

802 a

Trykk nr. 802 a

Trykt den 25 september 1947.

Tjenesteskifter utgitt av Norges Statsbaner.
Hovedstyret.



FORTEGNELSE
OVER
EKSPEDISJONSSTEDER
OG
SIDESPOR

(«STASJONS- OG SIDESPORFORTEGNELSEN»)

Gjelder fra 1 oktober 1947.

GRØNDAHL & SØNS BOKTRYKKERI

OSLO 1947

4:0

47/775.

656.211/.213(481)

N.S.B.

DENNE BOK INNEHOLDER:

I

	Side
Fortegnelse over ekspedisjonssteder, sidespor m. m. med tilhørende stasjonsnummer	5

II

Fortegnelse med bestemmelser for ekspedisjons- steder som bare delvis er åpnet for godstrafikk	25
---	----

III

Fortegnelse med bestemmelser for befordring av gods til og fra sidespor	35
--	----

Bakerst i boka er inntatt et alfabetisk register, felles for alle 3 fortegnelser.

Forklaring på betegnelser og forkortelser.

- S** = Stasjon. Person- og godstrafikk i full utstrekning.
- S (b)** = Stasjon. Begrenset eller ingen person- og/eller godstrafikk.
- SP** = Stoppested. Person- og godstrafikk i full utstrekning. Stedet har lastespor.
- SP (b)** = Stoppested. Begrenset person- og/eller godstrafikk. Stedet har ikke lastespor.
- SPl (b)** = Stoppested. Begrenset person- og/eller godstrafikk. Stedet har lastespor.
- LP** = Lasteplass, offentlig. } Som regel bare ekspedisjon av gods
LP (p) = Lasteplass, privat. } i hele vognlaste.
- G** = Grustakspor.
- K** = Kryssingspor.
- Kr. (5 t.)** = Løftekran (som kan ta 5 tonn).
- Vgv. (30 t.)** = Vognvekt (som kan veie inntil 30 tonn brutto).
- ul.** = underlagt.
- Akseltrykk** = det høyeste tillatte akseltrykk for vedkommende banestrekning. (Tallet i parentes angir det høyeste tillatte akseltrykk når hastigheten ikke overstiger 60 km pr. time.)

Betegnelsen **S** og **S (b)** i denne boka har i enkelte tilfelle en annen betydning enn den som gjelder etter bestemmelsene i Tr.

Tjenesteskifter utgitt av Norges Statsbaner.
Hovedstyret.

I

Fortegnelse

over ekspedisjonssteder, sidespor m. m.
med stasjonsnummer.

(Tegnforklaring se side 4.)

Avstandene svarer til de avstander (tariffkilometer)
som er angitt i avstandstabellen.

De enkelte ekspedisjonssteder er tildelt stasjonsnummer i følgende orden:

Eksp.steder ved	f. o. m. nr.	t. o. m. nr.	Eksp.steder ved	f. o. m. nr.	t. o. m. nr.
Oslo Ø	100	100	Nordlandsbanen m/ sidelinjer	1300	1370
Hovedbanen	200	215	Drammenbanen	1400	1421
Kongsvingerbanen m/ sidelinjer	300	362	Vestfoldbanen m/ Skoppum—Horten .	1500	1526
Solørbanen	400	414	Randsfjordbanen m/ sidelinjer	1600	1644
Østfoldbanen	500	552	Numedalsbanen	1700	1717
Gjøvikbanen m/ sidelinjer	600	654	Bratsbergbanen	1800	1820
Eidsvoll—Dombåsbanen	700	747	Porsgrunn—Brevikbanen	1900	1904
Raumabanen	800	810	Sørlandsbanen m/ sidelinjer	2000	2005
Rørosbanen (Hamar—Tynset)	900	928		2100	2238
Rørosbanen (Telneset—Støren)	1000	1020	Bergensbanen m/ sidelinjer	2300	2361
Dovrebanen	1100	1127	Oftobanen	2400	2407
Meråkerbanen	1200	1219			

						Kilometer	
						Fra Oslo Ø.	Fra Eidsvoll
Oslo distrikt.							
Brygger ved Oslo Ø. stasjon og forbindelseslinjen til Oslo V. stasjon (Havnebanen):							
	Kullbrygga (Jernbanens)	LP					
	Grønlibrygga	LP					
	Lobrygga	LP					
	Sørengbrygga	LP					
	Bispebrygga	LP					
	Paulsenbrygga	LP					
	Palæbrygga	LP					
	Tollbubrygga	LP					
	Langbrygga	LP					
	Revierbrygga	LP					
	Festningsbrygga	LP					
	Utstikker I	LP					
	— II	LP					
	— III	LP					
	Vippetangbrygga	LP					
	Sjursøya	LP					
	Alle underlagt Oslo Ø. stasjon.						
Hovedbanen.							
Oslo Ø.—Eidsvoll.							
			Kilometer				
			Fra Oslo Ø.	Fra Eidsvoll			
	Akseltrykk: Oslo—Lillestrøm 16 t. (18)						
	Lillestrøm—Eidsvoll 14 t. (15).						
100	Oslo Ø. Kr. (2—10—10 t.)						
	Vgv. (60 t. — 30 t.)	S	0	68			
	Loenga	S (b)	0	68			
	Kværner Bruks sidespor (ul. Oslo Ø.)	Lp (p)	1	67	208	Leirsund	S 27 41
200	Bryn	S	4	64		Skedsmo Sandforretnings sidespor, tilh. Oslo kommune (ul. Leirsund)	G 27 41
	Bryn Tændstikfabriks sidespor (ul. Bryn)	Lp (p)	5	63	209	Frogner	S 30 38
	Bryn Tegilverk sidespor (ul. Bryn)	LP (p)	5	63	209a	Lindeberg	S 33 35
	Fjeldhus sidespor (ul. Alnabru)	LP (p)	6	62	210	Kløfta	S 37 31
201	Alnabru	S	7	61	211	Jessheim	S 45 23
	Alf Bjerckes sidespor (ul. Alnabru)	LP (p)	7	61	212	Ullensaker Dampsag & Høvleris sidespor (ul. Jessheim)	LP (p) 45 23
	Linnerud grusspor (ul. Alnabru)	G	7	61		Hauerseter	S 50 18
	Nyland. Jernbanens maskinverkstedes sidespor (ul. Grorud)	Lp (p)	10	58		Hauerseter grustaks sidespor (ul. Hauerseter)	G 50 18
	Furuseth sidespor (ul. Grorud)	LP (p)	10	58		Gardermoen sidespor (ul. Hauerseter)	LP 50 18
202	Grorud. Kr. (3 t.)	S	11	57	213	Muni sidespor (ul. Hauerseter)	LP 50 18
	Felleskjøpets sidespor (ul. Grorud)	LP (p)	11	57	214	Dal	S 58 10
	Gull-listesporet (ul. Grorud)	LP (p)	11	57		Bøn	S 63 5
	Statens provianteringskomm.s sidespor (ul. Grorud)	LP (p)	11	57	215	Bønsdalen sidespor (ul. Bøn)	LP (p) 63 5
	Linnerud & Breiens sidespor (ul. Grorud)	LP (p)	11	57		Bårlidalen Bruks sidespor (ul. Eidsvoll)	LP (p) 67 1
	[Fortsettelse neste spalte.]					Eidsvoll. Kr. (1,5 t.)	S 68 0

Stasjon nr.	Kilometer		Stasjon nr.	Kilometer			
	Fra Lillestrøm	Fra Charlottenberg gr.		Fra Lillestrøm	Fra Charlottenberg gr.		
Kongsvingerbanen.							
Lillestrøm—Charlottenberg gr.							
Akseltrykk 14 tonn. (15)							
(207)	(Lillestrøm)	0	115				
300	Glommen Salgsforenings sidespor (ul. Lillestrøm)	LP (p)	3	112			
301	Nerdrum sidesp. (ul. Fetsund)	LP (p)	7	108			
302	Akershus fylkes elektrisitetsverks sidespor (ul. Fetsund)	LP (p)	7	108			
	Lund sidespor (ul. Fetsund)	LP (p)	7	108			
303	Fetsund	S	8	107			
305	Sørumsand. Kr. (12 t.)	S	17	98			
	Sørumsand Trævarefabriks sidespor (ul. Sørumsand) ...	LP (p)	17	98			
	Sørumsand Verkstedes sidespor (ul. Sørumsand)	LP (p)	17	98	(305)		
307	Blaker	S	21	94			
308	Rånåsfoss	S	24	91			
309	Haga	S	28	87	350		
310	Bodung	SP	32	83			
311	Arnes	S	37	78	351		
312	Funnefoss sidespor (ul. Seterstøa)	LP (p)	44	71	352		
	Thomas og Axel Stangs sidespor (ul. Seterstøa)	LP (p)	46	69	353		
313	Seterstøa	S	46	69	354		
	Gjersøyen sidespor (ul. Disenå)	LP (p)	50	65	355		
314	Disenå	S	52	63			
	Ole Moss' sidespor (ul. Disenå)	LP (p)	52	63			
	Thomas og Axel Stangs sidespor (ul. Disenå)	LP (p)	52	63			
315	Skarnes	S	58	57	357		
	Sør-Odals kommunes og Glommandalens potettørkeriers sidespor (ul. Skarnes)	LP (p)	58	57	358		
	Skarnes Dampsag og Høvleris sidespor (ul. Skarnes) ...	LP (p)	58	57	359		
	Mangå sidespor (ul. Skarnes)	LP (p)	62	53	360		
316	Sander	S	66	49	361		
317	Gallerud	S	71	44	362		
318	Kongsvinger. Kr. (3,5 t.) Vgv. (50 t.)	S	79	36			
	Glåmdal Potetindustri S/L (ul. Kongsvinger)	LP (p)	79	36			
319	Granli	S	86	29	(322)		
	Gropa grustaks sidespor (ul. Granli)	G	86	29			
	Mads W. Stangs sidespor (ul. Granli)	LP (p)	87	28	326		
	Bråten sidespor (ul. Abogen)	LP	90	25	327		
320	Abogen	S	91	24			
	Abogen Høvleris sidespor (ul. Abogen)	LP (p)	91	24	328		
	Grasmo sidespor (ul. Matrand)	LP og G	98	17	329		
321	Matrand	S	101	14			
	Lunderby Sags sidespor (ul. Matrand)	LP (p)	101	14			
[Fortsettelse neste spalte.]							
[Fortsettelse fra foreg. spalte.]							
			322	Skotterud	S	106	9
			323	Magnor	S	112	3
				Gejersfors Bruks sidespor (ul. Magnor)	LP (p)	112	3
			324	(Charlottenberg gr.)		115	0
			325	Charlottenberg, (svensk stasjon)			
Sørumsand—Skulerud.							
(Smalsporet. Sporvidde 0,75 m.)							
Akseltrykk 5 tonn.							
				(Sørumsand)		0	57
				Sørumsand Trævarefabriks sidespor (ul. Sørumsand) ...	LP (p)	0	57
			350	Kvevli	S	7	50
				Hoel sidespor (ul. Mork) ...	LP	10	47
			351	Mork	S	11	46
			352	Kjellingmo	S	15	42
			353	Finstadbru	S	17	40
			354	Aurskog	S	19	38
			355	Lierfoss	S	23	34
				Liermosen sidespor (ul. Bjørkelangen)	LP (p)	26	31
			356	Bjørkelangen	S	28	29
				Østegård sidespor (ul. Bjørkelangen)	LP	28	29
				Sagsporet (ul. Bjørkelangen)	LP (p)	28	29
			357	Hornåseng	S	32	25
			358	Fosser	S	37	20
			359	Løken	S	40	17
			360	Hjellebøl	S	44	13
			361	Hemnes	S	49	8
			362	Skulerud	S	57	0
Skotterud—Vestmarka.							
Akseltrykk 11 tonn.							
			(322)	(Skotterud)		0	14
				J. B. Stangs sidespor (ul. Skotterud)	LP (p)	3	11
			326	Børgerud	LP	4	10
			327	Stangnes	LP	7	7
				A/S Stangeskovene sidespor (ul. Skotterud)	LP (p)	11	3
			328	Buåa	LP	12	2
				Sundshagsfors sidespor (ul. Skotterud)	LP (p)	14	0
			329	Vestmarka	LP	14	0
[Fortsettelse neste spalte.]							

Stasjon nr.	Kilometer		Stasjon nr.	Kilometer	Kilometer	
	Fra Kongsvinger	Fra Elverum			Fra Oslo Ø.	Fra Kornsjø
Solørbanen.						
Kongsvinger—Elverum.						
Akseltrykk: 12 tonn.						
(318)	(Kongsvinger)	0	94			
400	A/S Vinger Torvstrøfabriks sidespor (ul. Kongsvinger) . LP (p)	5	89	506	Oppegård	S 18 147
401	Roverud	S 9	85	507	Langhus	S 21 144
402	Brandval (ul. Roverud) SP	16	78	508	Ski. Vgv. (30 t.)	S 24 141
403	Nor	S 20	74		Ski Andelsmeieris sidespor (ul. Ski)	LP (p) 24 141
	Moen og Hordviks sidespor (ul. Grinder)	LP (p) 27	67		Vestre linje.	
404	Grinder	S 27	67	(508)	(Ski)	24 141
405	Kirkenær	S 33	61	509	Holstad Potettørkeris sidespor (ul. Ski)	LP (p) 28 141
	Bredesen og Opsets sidespor (ul. Kirkenær)	LP (p) 33	61	510	Holstad	S 28 141
406	Namnå	S 38	56	511	As	S 31 138
	Namnå sidespor (ul. Namnå).	LP 38	56	512	Vestby	S 39 130
407	Arneberg	S 45	49		Grøstad Dampsag og Høvleris sidespor (ul. Vestby)	LP (p) 39 130
	Kveset sidespor (ul. Flisa) LP (p)	47	47	513	Såner	S 48 121
408	Flisa. Kr. (5 — 5 t.)	S 50	44	514	Kambo	S 54 115
409	Haslemo (ul. Flisa)	SP 55	39		Felleskjøpets sidespor (ul. Moss)	LP (p) 56 113
	Svennebys sidespor (ul. Våler) LP (p)	59	35	515	Moss Cellulosefabriks sidespor (ul. Moss)	LP (p) 58 111
410	Våler	S 64	30		Mosseverket sidespor (ul. Moss)	LP (p) 59 110
	Våler skurlags sidespor (ul. Braskereidfoss)	LP (p) 70	24		A/S Sundbryggenes sidespor (ul. Moss)	LP (p) 60 109
411	Braskereidfoss	S 70	24		Brynildsens sidespor (ul. Moss)	LP (p) 60 109
	Ole Møystads sidespor (ul. Jømna)	LP (p) 76	18		Værlebryggen sidespor (ul. Moss)	LP (p) 60 109
412	Jømna	S 81	13	516	Moss. Kr. (2 t.)	S 60 109
	Jømna Bruks sidespor (ul. Jømna)	LP (p) 81	13		Melløs sidespor (ul. Moss)	LP (p) 61 108
413	Heradsbygd	S 85	9	517	Dilling	S 65 104
414	Vesterhaug (ul. Heradsbygd)	SP 88	6	518	Rygge	S 69 100
	Trekullfabrikkens sidespor (ul. Elverum)	LP (p) 93	1	519	Råde	S 77 92
(909)	(Elverum)	94	0		Råde Impregneringsverks sidespor (ul. Råde)	LP (p) 79 90
Østfoldbanen.						
Oslo Ø.—Ski—Moss—Sarpsborg—Kornsjø						
og						
Ski—Mysen—Sarpsborg [østre linje].						
Akseltrykk: vestre linje 16 tonn (18) østre linje 12 tonn.						
(100)	(Oslo Ø.)	0	165	520	Ørmen (ul. Onsøy)	SPI (b) 82 87
500	Bekkelaget	S 4	161	521	Onsøy	S 86 83
501	Nordstrand	S (b) 7	158		Fredrikstad kommunes sidespor, Seut (ul. Fr.stad)	LP (p) 91 78
502	Ljan	S 8	157	522	Norsk Teknisk Porselens A/S sidespor (ul. Fr.stad)	LP (p) 91 78
503	Hauketo	S 9	156		Fredrikstad. Kr. (3 t.) Vgv. (30 t.)	S 94 75
504	Kolbotn	S 13	152		And. H. Kiær & Co. Ltd.'s sidespor (ul. Fr.stad)	LP (p) 95 74
505	Myrvoll	S 16	149	523	Jernbanens pukkeriks sidespor (ul. Fr.stad)	LP 96 73
					Kiær & Wieses sidespor (ul. Fr.stad)	LP (p) 97 72
				524	Lisleby	S (b) 98 71
				525	Greåker	S 103 66
					Alvim sidespor (ul. Sandesund)	LP (p) 105 63
					A/S De Norske Melkefabrikkers sidespor (ul. Sandesund)	LP (p) 105 63
				526	Sandesund	S 105 63
					Alb. Asbjørnsens sidespor (ul. Sarpsborg)	LP (p) 105 61

[Fortsettelse neste spalte.]

[Fortsettelse neste spalte.]

Stasjon nr.	[Fortsettelse fra foreg. spalte.]	Kilometer		Stasjon nr.	[Fortsettelse fra foreg. spalte.]	Kilometer	
		Fra Oslo Ø.	Fra Kornsjø			Fra Oslo Ø.	Fra Kornsjø
527	Sarpsborg. Kr. (3 t.) S	105	60				
	Glengshølen sidespor (ul. Sarpsborg) LP	105	60	546	Halden. Vgv. (20 t.) Kr. (5 t.) S	133	32
	A/S Borregaards sidespor (ul. Sarpsborg) LP (p)	106	59		Halden bys sidespor (ul. Halden) LP	133	32
				547	Tistedal S	137	28
	<i>Østre linje.</i>				Tresliperiets sidespor (ul. Tistedal) LP (p)	137	28
(508)	(Ski) S	0	81		Femsjøen sidespor (ul. Tistedal) LP	137	28
	Drømtorp sidespor (ul. Ski) LP (p)	1	80	548	Aspedammen S	146	19
528	Kråkstad S	6	75	549	Buer (ul. Prestebakke) SPL (b)	151	14
529	Skotbu (ul. Kråkstad) SP	10	71	550	Prestebakke S	155	10
530	Tomter S	13	68		Skjæggerød sidespor (ul. Kornsjø) LP (p)	162	3
531	Knapstad (ul. Spydeberg) .. SP	18	63	551	Kornsjø. Vgv. (50 t.) S	165	0
532	Spydeberg S	21	60	552	Kornsjø, svensk		
	A/S Glommen Træsliperis sidespor (ul. Askim) LP (p)	30	51		Gjøvikbanen		
533	Askim S	30	51		Oslo Ø.—Gjøvik.		
	Koppang Bruks sidespor (ul. Askim) LP (p)	30	51		Akseltrykk (unnt. sidelinjene) 14 tonn (15).	Fra Oslo Ø.	Fra Gjøvik
	A/S Vammass sidespor (ul. Askim) LP (p)	30	51		(100) (Oslo Ø.)	0	124
	Solbergfoss sidespor (ul. Askim) LP (p)	30	51		Bakke & Co.s sidespor (ul. Tøyen) LP (p)	3	121
534	Slitu S	36	45		A/S Sætre Kjeksfabriks sidespor (ul. Tøyen) LP (p)	3	121
535	Brødremoen grustaks sidesp. (ul. Mysen) LP og G	37	44		Kampen sidespor (ul. Tøyen) LP (p)	4	120
536	Mysen S	40	41		Tøyen transformatorst.s sidespor (ul. Tøyen) LP (p)	4	120
	Norsk Brændselolje A/S sidespor (ul. Mysen) LP (p)	40	41	600	Tøyen S	4	120
	A/S Østlandske Petroleumscompagnis sidespor (ul. Mysen) LP (p)	40	41	601	Grefsen. Vgv. (36 t.) S	7	117
	Mysen Meieris sidespor (ul. Mysen) LP (p)	40	41				
537	Eidsberg S	45	36		<i>På forbindelseslinjen Grefsen—Alnabru:</i>	Fra Grefsen	
538	Heia SP	50	31		(601) (Grefsen)	0	
539	Rakkestad S	55	26		Asenveien sidespor (ul. Grefsen) LP (p)	0.58	
	A/S Rakkestad Sag & Høvleris sidespor (ul. Rakkestad) LP (p)	55	26		Brenselsentralens sidespor (ul. Grefsen) LP (p)	0.58	
	Rakkestad Tegilverks sidespor (ul. Rakkestad) LP (p)	56	25		Frognerseteren Bruks (Oslo Komm.) sidespor; (ul. Grefsen) LP (p)	0.58	
540	Gautestad S	61	20		Sinsen kornmagasins sidespor (ul. Grefsen) LP (p)	0.91	
541	Ise. Kr. (2 t.) S	73	8		A/S Per Kure, Norsk Motor- og Dynamofabriks sidespor (ul. Grefsen) LP (p)	1.4	
542	Hafslund sidespor (ul. Sarpsborg) LP (p)	78	3		Fællesslageriets sidespor (ul. Grefsen) LP (p)	1.4	
(527)	(Sarpsborg)	81	0		A/S Vinmonopolets sidespor (ul. Grefsen) LP (p)	1.95	
					Hauland & Co. A/S, sidespor (ul. Grefsen) LP (p)	2.3	
		Fra Oslo Ø.	Fra Kornsjø				
(527)	(Sarpsborg)	105	60		[Fortsettelse neste spalte.]		
543	Skjeberg S	115	50				
544	Døle SP	122	43				
545	Berg S	127	38				
	Saugbrugsforeningens sidespor (ul. Halden) LP (p)	132	33				
					[Fortsettelse neste spalte.]		

Stasjon nr.	Kilometer		Stasjon nr.	Kilometer	
	Fra Eina	Fra Fagernes		Fra Eidsvoll	Fra Dombås
Eina—Fagernes.			Hamar distrikt.		
Akseltrykk: Eina—Hov 11 tonn, Hov—Fagernes 9 tonn.			Eidsvoll—Dombåsbanen.		
Akseltrykk 14 tonn (15).			Eidsvoll—Dombås.		
(620)	(Eina)	0 109	(215)	(Eidsvoll)	0 275
	Asvika sidespor (ul. Eina) .. LP	4 105		Jernbanens kullspor (ul. Eidsvoll)	LP 0 275
634	Skjellbreia sidespor (ul. Eina) LP (p)	5 104		Høibråten Bruks sidespor ¹⁾ (ul. Eidsvoll)	LP (p) 0 275
635	Trevatn	S 8 101		Vormen Tegilverks sidespor (ul. Eidsvoll)	LP (p) 1 274
636	Skrukli	S 15 94		Bådshaug sidespor (ul. Eidsvoll)	LP (p) 2 273
	Fall	S 20 89	700	Vassdragsvesenets sidespor (ul. Minnesund)	LP (p) 7 268
	A/S Lands Træsliperis sidespor (ul. Fall)	LP (p) 20 89	701	Minnesund	S 8 267
637	A/S Skrankefos Træsliperis sidespor (ul. Fall)	LP (p) 20 89	702	Morskogen	S 16 259
638	Hov	S 23 86	703	Strandlykkja	S 22 253
639	Bjørnerud	SP 28 81	704	Espa	S 29 246
640	Fluberg	S 33 76	705	Skaberud sidespor (ul. Espa) LP (p)	31 244
	Odnes	S 39 70	706	Tangen	S 34 241
	A/S Lands Sag & Høvleris sidespor (ul. Odnes)	LP (p) 39 70	707	Tangen Brænderis sidespor (ul. Tangen)	LP (p) 34 241
641	Dokka	S 47 62	708	Steinsrud	S 39 236
642	Nordsinni	S 54 55	709	Stange	S 46 229
643	Eina	S 65 44	710	Ottestad	S 51 224
644	Tonsåsen	S 78 31		Gubberud (ul. Ottestad) .. LP	54 221
	Jernbanens sidespor ved Storbrotfoss	LP 81 28	711	Flatbrødfabrikken «Ideal» sidespor (ul. Hamar)	LP (p) 56 219
645	Bjergo	S 91 18		A/S Østlandske Petroleumsscompagnis sidesp. (ul. Hamar) LP (p)	56 219
646	Aurdal	S 96 13		A/S Hamar Jernstøberis sidespor (ul. Hamar)	LP (p) 58 217
647	Leira	S 105 4		Hamar. Kr. (5 + 2 t. — 2.5—0.5 t.) Vgv. (36 t.)	S 58 217
648	Fagernes	S 109 0		A/S De Norske Melkefabrikers ²⁾ samt Hamar Bryggeris sidespor (ul. Hamar)	LP (p) 59 216
Reinsvoll—Skreia.			Hamar distrikt.		
Akseltrykk 12 tonn.			Eidsvoll—Dombåsbanen.		
(621)	(Reinsvoll)	0 22	713	A/S Vinmonopolets sidespor ved Hamar (ul. Hamar) ... LP (p)	61 214
	Bøverbru Kalkverks sidespor (ul. Bøverbru)	LP (p) 3 19		A/S Kivron sidespor (ul. Hamar)	LP (p) 62 213
649	Bøverbru	S 4 18		Jønsrudløkkens (Kornsiloen) sidespor (ul. Hamar)	LP (p) 62 213
650	Kolbu	S 9 13		Norsk Brændselolje A/S sidespor ³⁾ (ul. Hamar)	LP (p) 62 213
	Lena Meieris sidespor (ul. Lena)	LP (p) 14 8	714	Norske Shell A/S sidespor ³⁾ (ul. Hamar)	LP (p) 62 213
651	Lena	S 14 8		Storhamar sidespor (ul. Hamar)	LP (p) 62 213
	A/S Toten Kornsilos sidespor (ul. Lena)	LP 14 8	715	Furuberget sidespor (ul. Jessnes)	LP (p) 63 212
652	Kraby (ul. Skreia)	SP 16 6		Jessnes	S 65 210
653	Bilitt (ul. Skreia)	SP 19 3		Arnkværns Møllestensfabriks sidespor (ul. Jessnes)	LP (p) 65 210
654	Skreia	S 22 0		Hedemarkens Potetmelfabriks sidespor (ul. Jessnes)	LP (p) 65 210

¹⁾ Utgreningsspor fra kullsporet.
²⁾ — » Hamar Bryggeris sidespor.
³⁾ Utgreningsspor fra Jønsrudløkkens sidespor.

Stasjon nr.	[Fortsettelse fra foreg. spalte.]	Kilometer		Stasjon nr.	[Fortsettelse fra foreg. spalte.]	Kilometer	
		Fra Eidsvoll	Fra Dombås			Fra Eidsvoll	Fra Dombås
716	<i>Brumunddal</i> S	72	203	740	<i>Kvam</i> S	208	67
	Brumunddal Meieris sidespor (ul. Brumunddal)..... LP (p)	72	203	741	<i>Sjoa</i> S	218	57
	Berger Langmoens sidespor (ul. Brumunddal)..... LP (p)	73	202	743	Kongsparten sidespor (ul. Otta)..... LP	229	46
717	<i>Veldre</i> S	76	199		<i>Otta</i> S	229	46
718	<i>Rudshøgda</i> S	80	195		A/S Østlandske Petroleumscompagnis sidespor (ul. Otta) LP (p)	229	46
719	<i>Ringsaker</i> S	85	190	744	<i>Sel</i> S	241	34
720	<i>Moelv</i> S	88	187		A/S Østlandske Steneksports sidespor (ul. Sel)..... LP (p)	241	34
	Edv. Bjørnruds sidespor (ul. Moelv)..... LP (p)	88	187	745	<i>Brennhaug</i> S	254	21
	A/S Ringsaker Cellulosefabriks sidespor (ul. Moelv)..... LP (p)	89	186	746	<i>Dovre</i> S	263	12
721	<i>Ring</i> S	92	183	747	<i>D o m b å s</i> S	275	0
722	<i>Brøttum</i> S	101	174				
	A/S Brøttum Sag & Høvleris sidespor (ul. Brøttum)..... LP (p)	101	174				
723	<i>Bergseng</i> S	107	168				
724	Hagafetten sidespor (ul. Lillehammer)..... LP	115	160				
	Norske Shell A/S sidespor ¹⁾ (ul. Lillehammer)..... LP (p)	115	160				
725	<i>Lillehammer. Kr. (9 t.) Vgv. (36 t.)</i> S	116	159	(747)	(D o m b å s).....	0	114
	Jernbanens kullspor (ul. Lillehammer)..... LP	117	158		Fjellveien sidespor (ul. Dombås)..... LP (p)	0	114
	Lillehammer Kommunes sidespor (ul. Lillehammer)..... LP (p)	117	158	800	Jora sidespor (ul Dombås).. LP (p)	3	111
726	A/S Mesna Træsliperi og Kartonfabriks sidespor ²⁾ (ul. Lillehammer)..... LP (p)	117	158		Bottheim (ul. Dombås).... SP	9	105
	Taubanesporet (ul. L.hammer) LP (p)	118	157		Ing. Selmers sidespor (ul. Lesja)..... LP (p)	14	100
	A/S Østlandske Petroleumscompagnis sidespor (ul. Lillehammer)..... LP (p)	118	157	801	<i>Lesja</i> S	18	96
	Norsk Brændselolje A/S sidespor (ul. Lillehammer)..... LP (p)	118	157	802	<i>Lora</i> (ul. Lesja)..... SP	27	87
	Sporveienes Bensindepot Nor A/S sidespor (ul. Lillehammer) LP (p)	118	157	803	<i>Lesjaverk</i> S	37	77
727	Håve grustaks sidespor (ul. Lillehammer)..... G	120	155	804	<i>Lesjaskog</i> SP	48	66
					Bøvermoen sidespor (ul. Bjorli) G	56	58
728	<i>Fåberg</i> S	124	151	805	<i>Bjorli</i> S	57	57
729	<i>Hunder</i> S	129	146	806	<i>Verma</i> S	75	39
730	<i>Øyer</i> S	135	140	807	<i>Flatmark</i> (ul. Verma).... SP	88	26
731	<i>Tretten</i> S	146	129	808	<i>Marstein</i> (ul. Andalsnes) ... SP	96	18
732	<i>Losna</i> S	156	119	809	<i>Romsdalshorn</i> (ul. Andalsnes) SP	106	8
733	<i>Fåvang</i> S	164	111	810	<i>A n d a l s n e s . Kr. (5 t.)</i>		
	Ringebu Dampsteris sidespor (ul. Ringebu)..... LP (p)	174	101		<i>Vgv. (50 t.)</i> S	114	0
734	<i>Ringebu</i> S	174	101		Trelastkaien sidespor (ul. Andalsnes)..... LP	114	0
	Furuheim militærspor (ul. Ringebu)..... LP (p)	178	97		Vestre kaispor (ul. Andalsnes) LP (p)	114	0
735	<i>Frya</i> (ul. Ringebu)..... SP (b)	180	95				
736	<i>Hundorp</i> S	184	91				
737	<i>Sør-Fron</i> (ul. Hundorp).... SP	188	87				
738	<i>Harpefoss</i> S	191	84				
739	<i>Vinstra</i> S	198	77	(711)	(H a m a r).....	0	221
	Vinstra Dampsteris sidespor (ul. Vinstra)..... LP (p)	198	77	900	Oplandske Sag & Høvleris sidespor (ul. Hamar)..... LP (p)	2	219

¹⁾ Forlengelse av Hagafettens sidespor.
²⁾ — » kommunens —

Stasjon nr.	Kilometer	Kilometer		Stasjon nr.	Kilometer	Kilometer	
		Fra Hamar	Fra Tynset			Fra Hamar	Fra Tynset
	[Fortsettelse fra foreg. spalte.]				[Fortsettelse fra foreg. spalte.]		
901	Hedemarkens Melkeleverandørforenings sidespor (ul. Hamar)..... LP (p)	2	219	928	Tynset..... S	221	0
902	Aker (ul. Hamar) LP	3	218		R. Lunstøngs sidespor (ul. Tynset) LP (p)	221	0
903	Hjellum S	5	216		Tynset Meieris og Tynset Møllers sidespor (ul. Tynset)..... LP (p)	221	0
904	Kvæken sidespor (ul. Ilseng) LP (p)	7	214				
	Ilseng S	9	212				
	A/S Hedmark Treimpregn. sidespor (ul. Ilseng)..... LP (p)	10	211				
905	Hørsand (ul. Adalsbruk) ... SP	12	209				
906	Adalsbruk S	14	207				
	A/S Klevfos Cellulose- og Papirfabriks sidespor (ul. Adalsbruk) LP (p)	14	207				
907	Løten S	17	204				
	Løiten Almennings sidespor (ul. Løten) LP (p)	17	204				
	Løiten Meieris sidespor (ul. Løten)..... LP (p)	17	204				
908	Midtskog (ul. Elverum) SP	27	194	(928)	(Tynset)	0	163
909	Elverum. Kr. (8 t.) Vgv. (20 t.) Elverum Dampsag & Høvleris sidespor (ul. Elverum).. LP (p)	32	189	1000	Telneset S	10	153
	Grundset (ul. Elverum) SP	38	183	1001	Eid (ul. Tolga) SPI (b)	16	147
910	Øksna S	45	176	1002	Tolga S	21	142
912	Rudstad (ul. Øksna) SP	49	172	1003	Hommelvoll (ul. Tolga) SPI (b)	30	133
913	Asta S	58	163	1004	Os grustaks sidespor (ul. Os) G	37	126
	A/S Rena Kartonfabriks sidespor (ul. Rena)..... LP (p)	64	157	1005	Os S	38	125
914	Rena S	65	156		Havsjøen sidespor, jernbanens sagbruk (ul. Røros) LP	42	121
	Sorknes grustaks sidespor (ul. Rena) G	69	152	1006	Høssøien (ul. Røros) SPI (b)	45	118
915	Steinvik S	78	143	1007	Røros. Vgv. (15 t.) S	52	111
	Strand sidespor (ul. Steinvik) LP (p)	83	138	1008	Orvos (ul. Røros)..... SP	59	104
916	Opphus S	88	133		Glåmos S	65	98
	Kroken sidespor (ul. Opphus) LP (p)	91	130	1009	Glåmos grustak sidespor (ul. Glåmos) G	68	95
917	Rasta S	98	123	1010	Harborg sidespor (ul. Glåmos) LP (p)	69	94
	Rasten Dampsag & Høvleris sidespor (ul. Rasta) LP (p)	98	123		Rugldalen S	73	90
918	Evenstad (ul. Rasta) SP	102	119	1011	Storvollen sidespor (ul. Reitan) LP (p)	84	79
919	Stai S	112	109		Reitan S	85	78
920	Koppang. Vgv. (36 t.) S	121	100	1012	Kjøli grubers sidespor (ul. Reitan) LP (p)	85	78
	Tresa sidespor (ul. Koppang) LP (p)	125	96	1013	Alen (ul. Stensli) SP	91	72
921	Bjørånes (ul. Koppang) SP	136	85	1014	Stensli S	96	67
	Atna grustaks sidespor (ul. Atna) G	145	76		Drøia sidespor (ul. Haltdalen) LP	102	61
922	Atna S	146	75	1015	Haltdalen S	107	56
923	Hanestad S	159	62		Flatberg sidespor (ul. Haltdalen) LP	111	52
924	Barkald (ul. Alvdal) SP	178	43	1016	Langlete S	116	47
925	Bellingmo (ul. Alvdal) SP	186	35		Langlete sidespor (ul. Langlete)..... LP	116	47
926	Alvdal S	198	23		Almås steinbrudds sidespor (ul. Reitstøa) G	122	41
	Foldals Verks sidespor (ul. Alvdal) LP (p)	199	22		Reitstøa S	125	38
927	Auma S	211	10		Storneset grustaks sidespor (ul. Singsås) G	130	33
	Auma grustaks sidespor (ul. Auma) G	211	10		Singsås grustaks sidespor (ul. Singsås) G	132	31
	[Fortsettelse neste spalte.]				[Fortsettelse neste spalte.]		

Trondheim distrikt.

Rørosbanen.

Tynset—Støren.

Akseltrykk 12 tonn.

		Fra Tynset	Fra Støren
	(Tynset)	0	163
1000	Telneset S	10	153
1001	Eid (ul. Tolga) SPI (b)	16	147
1002	Tolga S	21	142
1003	Hommelvoll (ul. Tolga) SPI (b)	30	133
1004	Os grustaks sidespor (ul. Os) G	37	126
	Os S	38	125
	Havsjøen sidespor, jernbanens sagbruk (ul. Røros) LP	42	121
1005	Høssøien (ul. Røros) SPI (b)	45	118
1006	Røros. Vgv. (15 t.) S	52	111
1007	Orvos (ul. Røros)..... SP	59	104
1008	Glåmos S	65	98
	Glåmos grustak sidespor (ul. Glåmos) G	68	95
1009	Harborg sidespor (ul. Glåmos) LP (p)	69	94
1010	Rugldalen S	73	90
	Storvollen sidespor (ul. Reitan) LP (p)	84	79
1011	Reitan S	85	78
	Kjøli grubers sidespor (ul. Reitan) LP (p)	85	78
1012	Alen (ul. Stensli) SP	91	72
1013	Stensli S	96	67
	Drøia sidespor (ul. Haltdalen) LP	102	61
1014	Haltdalen S	107	56
	Flatberg sidespor (ul. Haltdalen) LP	111	52
1015	Langlete S	116	47
	Langlete sidespor (ul. Langlete)..... LP	116	47
	Almås steinbrudds sidespor (ul. Reitstøa) G	122	41
1016	Reitstøa S	125	38
	Storneset grustaks sidespor (ul. Singsås) G	130	33
	Singsås grustaks sidespor (ul. Singsås) G	132	31

Stasjon nr.	[Fortsettelse fra foreg. spalte.]	Kilometer		Stasjon nr.	[Fortsettelse fra foreg. spalte.]	Kilometer			
		Fra Tynset	Fra Støren			Fra Dombås	Fra Trondheim		
1017	<i>Singsås</i>	S	133	30	1123	<i>Selsbakk</i>	S	204	6
1018	<i>Bjergen</i>	S	139	24		Militærsporet ved Selsbakk (ul. Selsbakk)	LP (p)	204	6
1019	<i>Kotsøy</i>	S	144	19		<i>Marienburg togmeldingsstasjon</i> (ul. Trondheim)	S (b)	208	2
1020	<i>Rognes</i>	S	152	11		Marienburg verksteders sidespor (ul. Trondheim)	—	208	2
(1114)	Folstad steinbrudds sidespor (ul. Støren)	LP	160	3	1125	Skansen (ul. Trondheim) ...	SP (b)	209	1
	(Støren)		163	0		<i>På Ila-linjen.</i>			
						Felleskjøpets sidespor (ul. Trondheim)	LP (p)	209	1
	Dovrebanen.					A. Huitfeldt & Co.s sidespor (ul. Trondheim)	LP (p)	210	0
	Dombås—Trondheim.					Telegrafverkets sidespor (ul. Trondheim)	LP (p)	210	0
	Akseltrykk 14 tonn (15).					Ila Smelteverks sidespor (ul. Trondheim)	LP (p)	210	0
(747)	(Dombås)		0	210		Norges koop. Landsforenings sidespor (ul. Trondheim) ...	LP (p)	210	0
1100	<i>Fokstua</i>	S	19	191		Nye Kisanleggs sidespor (ul. Trondheim)	LP	210	0
1101	<i>Valåsjø</i>	S	30	180		Indre kanal, St. Olavskaiens spor (ul. Trondheim)	LP	210	0
1102	<i>Hjerkinn</i> . Kr. (privat, 5 t.) ..	S	39	171		Trondheim. Kr. (30 t., 5 t., 4 t. og 2,5 t.) Vgv. (60 t.)..	S	210	0
1103	<i>Kongsvoll</i>	S	50	160		D/s over Trondheim			
1104	<i>Drivstua</i>	S	64	146					
	Oppdal kommunes sidespor (ul. Driva)	LP (p)	69	141	1126				
1105	<i>Engan</i> (ul. Driva)	SP	73	137					
1106	<i>Driva</i>	S	79	131	1127				
1107	<i>Oppdal</i>	S	87	123					
1108	<i>Fagerhaug</i>	S	99	111					
	Gisna sidespor (ul. Fagerhaug)	LP	103	107					
	Granholtet, Øvre Orkla skogforv.s sidespor (ul. Ulsberg)	LP (p)	108	102					
1109	<i>Ulsberg</i>	S	113	97					
	Undals Verks sidespor (ul. Berkåk)	LP (p)	123	87	(1126)	(Trondheim)		0	102
1110	<i>Berkåk</i>	S	124	86		Indre kanal, «Gryta» sidespor (ul. Trondheim)	LP	0	102
	Nekolai Dahls sidespor (ul. Berkåk)	LP (p)	127	83		Brattørkaiene kai 10, 12, 16, 17, 18 (ul. Trondheim) ...	LP	0	102
1111	<i>Garli</i>	S	135	75		Arne Bjørseths sidespor, kai 23 (ul. Trondheim)	LP (p)	0	102
	Løkli sidespor (ul. Garli) ...	LP (p)	137	73		Rosenborg, Trondheim kommunes sidespor (ul. Trondheim)	LP (p)	1	101
1112	<i>Soknedal</i>	S	144	66		Lademoen (ul. Trondheim) .	SP (b)	1	101
1113	<i>Snøan</i>	S	149	61		Reina sidespor (ul. Trondheim)	LP (p)	1	101
1114	<i>Støren</i> . Kr. (10 t.) Vgv. (60 t.)	S	158	52					
	Hovin steinbrudds sidespor (ul. Hovin)	G	165	45	1200				
1115	<i>Hovin</i>	S	165	45					
1116	<i>Lundamo</i>	S	172	38	1201	<i>Leangen</i> (ul. Trondheim)	S	3	99
	A/S Lundemo Bruks sidespor (ul. Lundamo)	LP (p)	172	38	1202	Charlottenlund	SP	5	97
1117	<i>Ler</i>	S	178	32	1203	<i>Ranheim</i>	S	8	94
1118	<i>Kvål</i>	S	183	27		A/S Ranheims Papirfabrikks gamle sidespor (ul. Ranheim)	LP (p)	7	95
	Søberg grustaks sidespor (ul. Melhus)	G	185	25		A/S Ranheims Papirfabrikks nye sidespor (ul. Ranheim) ..	LP (p)	7	95
1119	<i>Søberg</i>	SP	187	23	1204	<i>Vikhamar</i>	S	13	89
1120	<i>Melhus</i>	S	190	20	1205	Malvik	SP	15	87
1121	<i>Nypan</i>	S	195	15	1206	<i>Midtsandan</i>	S (b)	19	83
1122	<i>Heimdal</i>	S	199	11	1207	<i>Hommelvik</i> . Kr. (5 t.) Vgv. (60 t.)	S	24	78
	Heimdal Sag og Høvleris sidespor (ul. Heimdal)	LP (p)	199	11		A/S Jämtlandsbrukets sidespor (ul. Hommelvik)	LP (p)	23	79
	[Fortsettelse neste spalte.]					[Fortsettelse neste spalte.]			

Stasjon nr.	Kilometer	Kilometer		Stasjon nr.	Kilometer	Kilometer	
		Fra Hell	Fra Dunderland			Fra Grong	Fra Namsos
	[Fortsettelse fra foreg. spalte.]						
1342	Bjørnstad	S	271	240			
	Mellingsmoen sidespor (ul. Bjørnstad)	LP	275	236	(1325)	(Grong)	0 51
	Smalåsen sidespor (ul. Smalåsen)	LP	280	231	1326	Dun sidespor (ul. Grong)	LP 3 48
1343	Smalåsen	S	281	230	1327	Sjemsvoll (ul. Grong)	SP 6 45
1344	Majavatn	S	290	221	1328	Øyheim	S 12 39
	Sefrivatn pukkv.s sidespor (ul. Sefrivatn)	G	299	212	1329	Øysletta (ul. Øyheim)	SP 16 35
1345	Sefrivatn	S	300	211		Skogmo (ul. Overhalla)	SP 22 29
1346	Holmvassås (ul. Sefrivatn)	LP	308	203	1330	Overhalla grustaks sidespor (ul. Overhalla)	G 25 26
1347	Svenningdal	S	323	188	1331	Overhalla	S 25 26
1348	Trofors	S	336	175	1332	Øysvoll (ul. Overhalla)	SP 29 22
1349	Laksfors	S	347	164		Skage	S 36 15
	Spelrems grustaks sidespor (ul. Laksfors)	G	352	159	1333	A/S Trøndelag Tresonitfabriks spor (ul. Namsos)	LP (p) 49 2
1350	Eiterstraum (ul. Kvalfors)	SP	357	154		Namsos	S 51 0
1351	Kvalfors	S	362	149		Namdalens Træsliperis sidespor (ul. Namsos)	LP (p) 51 0
1352	Mosjøen	S	374	137			
	Rynes Pukkverk sidespor (ul. Mosjøen)	G	379	132			
1353	Softing	S	382	129			
1354	Holandsvika	S	387	124			
1355	Drevja	S	393	118			
1356	Toven	S	400	111			
	Drevvatn pukkv.s sidespor (ul. Drevvatn)	G	404	107			
1357	Drevvatn	S	409	102			
1358	Elsfjord	S	416	95			
1359	Selhornvik	K	427	84			
1360	Ræsså (ul. Bjerka)	SP	433	78			
1361	Bjerka	S	437	74			
1362	Finneidfjord	S	441	70			
	Fornes Pukkverks sidespor (ul. Finneidfjord)	G	449	62			
1363	Dalselv	S	454	57			
	Flåget steinbrudds sidespor (ul. Mo i Rana)	G	464	47			
	Mobekken sidespor (ul. Mo i Rana)	LP	465	46			
1364	Mo i Rana	S	466	45			
1365	Tverrånes	S	469	42	1400	Akseltrykk 14 tonn (15). Oslo V. Kr. (10 t.) Vgv. (40 t.)	S 0 53
	Guldsmedviksporet (ul. Tverrånes)	LP (p)	469	42		Norsk Hydros sidespor (ul. Oslo V.)	LP (p) 0 53
	Mo Trevarefabrikks sidespor (ul. Tverrånes)	LP (p)	469	42	1401	Skarpsno (ul. Oslo V.)	S (b) 2 51
1366	Skonseng	S	480	31		Thunes sidespor (ul. Skøyen)	LP (p) 3 50
1367	Storforshei	S	492	19		Skabo sidespor (ul. Skøyen)	LP (p) 3 50
1368	Grønfjeldal	S	496	15		Norsk Elektrisk & Brown Boveris sidespor (ul. Skøyen)	LP (p) 3 50
1369	Ørtfjell	S	504	7		A/S Kr.ania Monier- og Cementvarefabrikks sidespor (ul. Skøyen)	LP (p) 3 50
1370	Dunderland	S	511	0	1402	Skøyen Kr. (10 t.)	S 3 50
					1403	Bestun (ul. Skøyen)	SP (b) 4 49
					1404	Lysaker	S 6 47
						Lysaker kem. Fabriks sidespor (ul. Lysaker)	LP (p) 6 47
						Granfos sidespor (ul. Lysaker)	LP (p) 6 47
						[Fortsettelse neste spalte.]	

Stasjon nr.	Kilometer			Stasjon nr.	Kilometer				
	Fra Oslo V.	Fra Drammen			Fra Drammen	Fra Eidanger			
	[Fortsettelse fra foreg. spalte.]				[Fortsettelse fra foreg. spalte.]				
1405	Stabekk	S	8	45	1504	Smørstein (ul. Holmestrand)	SP (b)	28	112
1406	Høvik	S	10	43	1505	Holmestrand	S	33	107
1407	Blommenholm	S (b)	11	42		N. Vassdrags og El. vesens side- spor (ul. Holmestrand)	LP (p)	35	100
1408	Sandvika	S	13	40	1506	Nykirke	S	42	98
1409	Slependen (ul. Billingstad)	SP (b)	15	38	1507	Skoppum	S	47	93
1410	Billingstad	S	17	36	1508	Adal	S	50	90
1411	Hvalstad	S	19	34	1509	Barkåker	S	56	84
1412	Høn (ul. Hvalstad)	SP (b)	21	32		A/S Tønsberg Papirindustri sidespor (ul. Tønsberg)	LP (p)	63	77
1413	Asker	S	23	30	1510	Tønsberg	S	63	77
1414	Heggedal	S	29	24		Tønsberg havnestyres side- spor (ul. Tønsberg)	LP	63	77
1415	Røyken	S	34	19	1511	Sem	S	68	72
1416	Spikkestad	S	37	16		Sem fabriks sidespor (ul. Sem)	LP (p)	68	72
	Spikkestad Teglverks sidespor (ul. Spikkestad)	LP (p)	37	16	1512	Stokke	S	75	65
1417	Lier	S	46	7		Stokke Kornsalgslags side- spor (ul. Stokke)	LP (p)	75	65
1418	Kjellstad (ul. Lier)	SP (b)	48	5	1513	Råstad	S	82	58
	Høvik Teglverks sidespor (ul. Brakerøya)	LP (p)	50	3	1514	Sandefjord	S	87	53
1419	Brakerøya	S (b)	51	2		C. Corneliussens sidespor (ul. Sandefjord)	LP (p)	87	53
	A/S Baches sidespor (ul. Brakerøya)	LP (p)	51	2		L. J. Rønnings sidespor (ul. Sandefjord)	LP (p)	87	53
	Bragerøen impregneringsverks sidespor (ul. Brakerøya)	LP (p)	51	2	1515	Jåberg	S	92	48
	A/S National Industris side- spor (ul. Brakerøya)	LP (p)	51	2	1516	Lauve	S	97	43
	<i>På Holmen:</i>					A/S Norsk Labrador og Gra- nittindustri sidespor (ul. Lauve)	LP (p)	97	43
	S. Haug A/S sidespor (ul. Drammen)	LP (p)	52	1		Johs. Nilsen & Co.s sidespor (ul. Lauve)	LP (p)	97	43
1420	Drammens Havnelager A/S sidespor (ul. Drammen)	LP (p)	52	1	1517	Viksfjord (ul. Lauve)	SP (b)	99	41
						Lågen sidespor (ul. Larvik) ¹⁾	LP (p)	104	36
1421	D r a m m e n . Kr. (15 t. og 10 t.) Vgv. (50 t. og 20 t.)	S	53	0		A/S Norske Trekonstruksjo- ners sidespor (ul. Larvik) ¹⁾	LP (p)	104	36
						Revet sidespor (ul. Larvik) ²⁾	LP	104	36
	Vestfoldbanen med sidelinje.					Norsk Impregneringskompani A/S sidespor (ul. Larvik) ²⁾	LP (p)	104	36
	Drammen—Eidanger.					Alfr. Andersens sidespor (ul. Larvik) ¹⁾	LP (p)	104	36
	Smalsporet Drammen—Larvik.				1519	Larvik. Kr. (5 t.)	S	106	34
	Akseltrykk: Larvik—Eidanger 12 tonn. Drammen—Larvik 7 tonn.					Treschows sidespor (ul. Lar- vik) ²⁾	LP (p)	106	34
						Farris sidespor (ul. Larvik) ¹⁾	LP (p)	108	32
(1421)	(D r a m m e n)		0	140	1520	Kjose	S	117	23
1500	Skoger	S	10	130	1521	Eikenes (ul. Kjose)	SPI (b)	122	18
	Skoger Innkjøpslags sidespor (ul. Skoger)	LP (p)	10	130	1522	Oklungen	S	129	11
1501	Galleberg	S	16	124		Nordal sidespor (ul. Eidanger)	LP (p)	133	7
	Galleberg Bruks sidespor (ul. Galleberg)	LP (p)	16	124	1523	Bjørkedal (ul. Eidanger)	SPI (b)	136	4
	Ashaugen grustaks sidespor (ul. Sande)	G	19	121	1524	Eidanger. Kr. (5—5 t.)	S	140	0
	Håkon Rindes sidespor (ul. Sande)	LP (p)	20	120		Eidanger grustaks sidespor (ul. Eidanger)	G	140	0
1502	Sande	S	20	120					
1503	Holm	S	24	116					
	[Fortsettelse neste spalte.]								

¹⁾ Normalsporet.

²⁾ 3-skinnet (bredt og smalt spor).

Stasjon nr.	Kilometer	Kilometer		Stasjon nr.	Kilometer
		Fra Skoppum	Fra Horten		
	Skoppum—Horten.				[Fortsettelse fra foreg. spalte.]
	Akseltrykk 7 tonn.			1604	Steinberg (ul. Mjøndalen) .. SP 14 75
	Smalsporet.				
(1507)	(Skoppum)	0	7		Haugsvund elektriske Sag og Høvleris sidespor (ul. Hokksund)..... LP (p) 17 72
1525	Borre..... S	4	3		Eker Cementvarefabriks sidespor (ul. Hokksund) LP (p) 17 72
1526	Horten. Kr. (3 t.)..... S	7	0	1605	Hokksund. Vgv. (40 t.) S 17 72
	Horten Kommunes sidespor (ul. Horten)..... LP	7	0	1606	A/S Holmen—Hellefos sidespor (ul. Hokksund) LP (p) 20 69
				1607	Burud S 22 67
				1608	Skotselv S 27 62
	Randsfjordbanen med sidelinjer.				Skotselv Cellulosefabriks sidespor (ul. Skotselv) LP (p) 27 62
	Drammen—Randsfjord.			1609	Amot S 33 56
	Akseltrykk: Drammen—Hokksund 14 (15) tonn, Hokksund—Randsfjord 12 tonn.				Hole Sag og Høvleris sidespor (ul. Amot) LP (p) 33 56
		Fra Drammen	Fra Randsfjord	1610	Embretsfoss sidespor (ul. Amot) LP (p) 34 55
(1421)	(Drammen)	0	89		Katfos Cellulosefabriks sidespor (ul. Geithus) LP (p) 38 51
	Jonn Nilsens sidespor (ul. Drammen) LP (p)	0	89		Drammen kommunes sidespor ¹⁾ (ul. Geithus) LP (p) 38 51
	A/S Drammens Høvleri og Kassefabriks sidespor (ul. Drammen) LP (p)	0	89		Drammenselvens Papirfabrikkers sidespor (ul. Geithus) .. LP (p) 38 51
	Drammens Slaktehus' sidespor (ul. Drammen) LP (p)	0	89	1611	Geithus S 39 50
	Norges koop. Landsforenings sidespor (ul. Drammen) LP (p)	0	89	1612	Vikersund..... S 43 46
	Jernbanens sidespor på Tangen og Tollbodøen (ul. Drammen) LP	0	89		Vikersund Sag og Høvleris sidespor (ul. Vikersund) ... LP (p) 44 45
	Drammens Trevarefabrikks sidespor (ul. Drammen) LP (p)	0	89	1613	Drolsum (ul. Vikersund) ... SP 48 41
	Eidsfoss Verks sidespor (ul. Drammen) LP (p)	2	87	1614	Nakkerud S 52 37
1600	Gulskogen S	3	86	1615	Tyristrand S 58 31
	Gulskogen Cellulosefabrikks sidespor (ul. Gulskogen) ... LP (p)	3	86		Skjærdalen Bruks sidespor (ul. Tyristrand) LP (p) 58 31
	Jarlsberg Paper Mills sidespor (ul. Gulskogen) LP (p)	5	84	1616	Ask S 65 24
1601	Pukerud (ul. Gulskogen) ... SP	5	84	1617	Hønefoss. Vgv. (50 t.) Kr. (5 t.) S 71 18
	Pukerud Stenbrudds sidespor (ul. Gulskogen) G	5	84	1618	Hofsfoss sidespor (ul. Hønef.) LP (p) 73 16
1602	Rygkollen grustaks sidespor (ul. Mjøndalen) G	9	80	1619	Follum sidespor (ul. Hønef.) LP (p) 73 16
	Papyrus sidespor (ul. Mjøndalen) LP (p)	10	79	1620	Røsholm sidespor (ul. Hønef.) LP (p) 74 15
	Mjøndalen Cellulosefabriks sidespor (ul. Mjøndalen).... LP (p)	10	79	1621	Begna sidespor (ul. Hønef.) . LP (p) 75 14
	Mjøndalen Kalkovns sidespor (ul. Mjøndalen) LP (p)	10	79	1622	Adalen sidespor (ul. Hen) ... LP (p) 76 13
1603	Mjøndalen. Kr. (12 t.) S	11	78	1623	Hen S (b) 78 11
	Vikestrand bruks sidespor (ul. Mjøndalen)..... LP (p)	11	78		Hen Dampsags sidespor (ul. Hen) LP (p) 79 10
	Asen Kalkfabrikks sidespor (ul. Mjøndalen)..... LP (p)	11	78		Hen grustaks sidespor (ul. Hen) G 79 10
	Mjøndalen Kalkfabrikks sidespor (ul. Mjøndalen) LP (p)	11	78	1624	Marigård sidespor (ul. Hen) LP (p) 84 5
	[Fortsettelse neste spalte.]			1625	Viul sidespor (ul. Hen) LP (p) 85 4
					Kistefoss Bruks sidespor (ul. Randsfjord) LP (p) 89 0
					Randsfjord Træmassefabrikks sidespor (ul. Randsfjord) ... LP (p) 89 0
				1626	Randsfjord..... S 89 0

¹⁾ Utgår fra Katfos Cellulosefabrikks sidespor.

Stasjon nr.	Kilometer		Stasjon nr.	Kilometer	
	Fra Hokksund	Fra Hjuksebø		Fra Hen	Fra Sperillen
Hokksund—Hjuksebø.			Hen—Sperillen.		
Akseltrykk 14 tonn (15).			Akseltrykk 12 tonn.		
(1605) (Hokksund)		66	(1623) (Hen)		24
1627 Vestfossen. Kr. (40 t.)	S	5	1641 Hallingby (ul. Hen)	LP	16
Eker Dampsag & Treindustri sidespor (ul. Vestfossen)	LP (p)	5	1642 Somma (ul. Hen)	LP	10
Vestfoss Cellulosefabrikks sidespor (ul. Vestfossen) ...	LP (p)	5	1643 Ringmoen (ul. Hen)	LP	4
Norges Vassdragsvesens sidespor (ul. Vestfossen)	LP (p)	8	1644 Sperillen (ul. Hen).....	SPI (b)	0
1628 Darbu	S	11	Numedalsbanen.		
1629 Krekling	S	15	Kongsberg—Rødberg.		
Krekling Sags sidespor (ul. Krekling)	LP (p)	15	Akseltrykk 11 tonn.		
Teigen sidespor (ul. Krekling) LP		18	(1631) (Kongsberg)		93
1630 Skollenborg. Kr. (3 t.).....	S	22	1700 Pikerfoss (ul. Kongsberg) ...	Spl (b)	87
Kongsberg gamle stasjon (ul. Kongsberg)	LP	29	1701 Gleda (ul. Lampeland)	SPI (b)	83
1631 Kongsberg. Kr. (3 t.)	S	29	Svene tømmerspor (ul. Lampeland)	LP	77
Kongsberg Dampsags sidespor (ul. Kongsberg)	LP (p)	29	1702 Svene (ul. Lampeland).....	SPI (b)	76
A/S Hellebekk Dampsags sidespor (ul. Kongsberg)	LP (p)	29	1703 Lampeland	S	72
1632 Sandsværmoen (ul. Kongsberg)	SP	31	Lampelands grustaks sidespor (ul. Lampeland)	G	72
Kanonfabrikens sidespor (ul. Kongsberg)	LP	31	1704 Vangestad (ul. Flesberg) ...	SPI (b)	67
1633 Saggrenda	S	36	1705 Flesberg	S	63
Kirkebergåsen sidespor (ul. Saggrenda)	LP (p)	39	Evju sidespor (ul. Flesberg) .	LP	58
1634 Meheia	S	43	1706 Bakkerud (ul. Flesberg)....	SPI (b)	57
Finlia sidespor (ul. Øystein- stul)	LP (p)	51	Sjul Fossans sidespor (ul. Rollag)	LP (p)	54
1635 Øystein- stul	S	55	1707 Djupdal (ul. Rollag)	SPI (b)	51
Breimyr sidespor (ul. Øy- steinstul)	LP (p)	58	Kjome sidespor (ul. Rollag) .	LP (p)	47
(1808) (Hjuksebø).....		66	1708 Rollag	S	45
Vikersund—Krøderen.			1709 Tråen (ul. Rollag)	SPI (b)	41
Akseltrykk 11 tonn.			1710 Laugi (ul. Veggli)	SPI (b)	36
(1612) (Vikersund).....		26	1711 Veggli	S	32
1636 Sysle (ul. Vikersund)	SP	8	1712 Kjerre (ul. Veggli)	SPI (b)	28
1637 Snarum.....	S	12	1713 Kravikfjord (ul. Norefjord)..	SPI (b)	23
Grina sidespor (ul. Snarum) .	LP	15	1714 Eidsstryken (ul. Norefjord)..	SPI (b)	17
Magnesitverkets sidespor (ul. Snarum)	LP (p)	16	1715 Norefjord	S	14
1638 Morud (ul. Snarum)	SP	16	Vetterstø sidespor (ul. Nore- fjord)	LP	12
Ole Liens sidespor (ul. Sna- rum)	LP (p)	19	Midtstigen sidespor (ul. Nore- fjord)	LP (p)	10
Kløftefoss grustaks sidespor (ul. Snarum)	LP	20	Nore II Kraftanleggs sidespor (ul. Gvammen)	LP (p)	5
1639 Kløftefoss (ul. Snarum)	SP	21	Gvammen (ul. Rødberg) ...	SPI (b)	5
Ramfoss sidespor (ul. Snarum) LP (p)		21	1717 Rødberg.....	S	0
1640 Krøderen	S	26	Bratsbergbanen.		
			Tinnoset—Porsgrunn.		
			Akseltrykk 14 tonn (15).		
			1800 Tinnoset	S	94
			1801 Rjukanbanen		

[Fortsettelse neste spalte.]

Stasjon nr.	[Fortsettelse fra foreg. spalte.]	Kilometer		Stasjon nr.	[Fortsettelse fra foreg. spalte.]	Kilometer	
		Fra Tinn- oset	Fra Pors- grunn			Fra Pors- grunn	Fra Brevik
1802	Gransherad S	5	89	1901	Nystrand (ul. Eidanger) SPI (b)	5	7
	Østdahl Fabr. A/S sidespor (ul. Gransherad) LP (p)	5	89	1902	Skjelsvik (ul. Brevik) SP (b)	7	5
	Rugholt sidespor (ul. Grans- herad) LP (p)	7	87	1903	A/S Heistad Fabrikkers side- spor (ul. Brevik) LP (p)	9	3
1803	Arlifoss (ul. Gransherad) S	12	82		Heistad (ul. Brevik) SPI (b)	9	3
1804	Grønvolfoss (ul. Lisleherad) . SPI (b)	16	78	1904	A/S Dalen Portland Cement- fabriks sidespor (ul. Brevik) . LP	10	2
	Skiansfjordens komm. kraft- anleggs sidespor (ul. Lisle- herad) LP (p)	16	78		Brevik. Kr. (3 t.) S	12	0
	Håve sidespor (ul. Lisleherad) LP (p)	23	71		Brevik havnespor (ul. Bre- vik) LP	12	0
	Stormo sidespor (ul. Lisle- herad) LP (p)	23	71	Sørlandsbanen.			
1805	Lisleherad S	25	69	Nordagutu—Lunde.			
	Kunstsilkefabrikkens spor (ul. Notodden) LP (p)	26	68	Akseltrykk 14 tonn (15).			
	Tinfos Papirfabriks sidespor (ul. Notodden) LP (p)	30	64	(1810)	(Nordagutu)	0	31
	Notodden Salpeterfabriks sidespor (ul. Notodden) LP (p)	30	64	2000	Akkerhaugen (ul. Nordagutu) SPI (b)	6	25
1806	Notodden. Kr. (2 t.) Vgv. (30 t.) S	31	63	2001	Gvarv S	10	21
1807	Tinnegrend (ul. Hjuksebø) .. SPI (b)	35	59	2002	Bø S	17	14
1808	Hjuksebø S	40	54	2003	Tjønnås (ul. Bø) SPI (b)	21	10
1809	Holtsås S	45	49		Brukseier Raanaas' sidespor (ul. Lunde) LP (p)	27	4
	Sunde grustaks sidespor (ul. Nordagutu) G	49	45	2004	Svenseid (ul. Lunde) SPI (b)	27	4
1810	Nordagutu S	50	44	2005	Lunde S	31	0
1811	Dalsvatn (ul. Nordagutu) ... SPI (b)	54	40	Kristiansand distrikt.			
1812	Valebø S	60	34	Sørlandsbanen med sidelinjer.			
1813	Nisterud S	72	22	Lunde—Kristiansand.			
1814	Hoppestad (ul. Skien N.).... SPI (b)	80	14	Akseltrykk 14 tonn (15).			
1815	Skien N. Kr. (3 t.) S (b)	84	10	(2005)	(Lunde)	0	188
1816	Follestad (ul. Skien N.).... SP (b)	86	8	2100	Tyri (ul. Nakksjø) SP	4	184
1818	Eikonerød (ul. Skien N.). Vgv. (50 t.) S (b)	88	6		S. D. Cappelens sidespor (ul. Nakksjø)..... LP (p)	10	178
	Norsk Hydros sidespor I (ul. Borgestad) LP (p)	89	5		Vomstul sidespor (ul. Nakksjø) LP (p)	10	178
	Norsk Hydros sidespor II (ul. Borgestad) LP (p)	89	5		Høymyr pukkverks sidespor (ul. Nakksjø)..... G	14	174
1817	Skien G. (ul. Skien N.). Kr. (2 t.) S (b)	90	8	2101	Nakksjø S	16	172
1819	Borgestad S	91	3		Rittmester Juels sidespor (ul. Nakksjø) LP (p)	18	170
	Vidars gt. sidespor (ul. Borge- stad) LP (p)	92	2	2102	Kjosens (ul. Drangedal) SP	23	165
1820	Osebakken (ul. Porsgrunn) .. SP (b)	93	1	2103	Drangedal..... S	28	160
(1900)	(Porsgrunn)	94	0	2104	Eggevåg (ul. Drangedal) ... SP	32	156
Porsgrunn—Brevik.				2105	Neslandsvatn S	44	144
Akseltrykk 14 tonn (15).				2106	Brøsjø (ul. Neslandsvatn) .. SP	48	140
1900	Porsgrunn S	0	12	2107	Gjerstad S	60	128
	Johan Jeremiassens sidespor (ul. Porsgrunn) LP (p)	0	12	2108	Grytinggrend (ul. Gjerstad) Skorstøl kryssingspor (ul. Ve- gårshei)..... K	72	116
	C. H. Barths sidespor (ul. Porsgrunn) LP (p)	0	12		Bjorvatn (ul. Vegårshei) ... SP	78	110
	Porsgrunn havnespor (ul. Porsgrunn) LP	0	12	2109	Høl sidespor (ul. Vegårshei) . LP (p)	84	104
	Eidanger: se side 17			[Fortsettelse neste spalte.]			
[Fortsettelse neste spalte.]				[Fortsettelse neste spalte.]			

Stasjon nr.	[Fortsettelse fra foreg. spalte.]	Kilometer		Stasjon nr.		Kilometer	
		Fra Lunde	Fra Kr.sand			Fra Neslandsvatn	Fra Kragerø
2110	<i>Vegårshei</i>	S	85	103			
2111	<i>Espelandsmyr</i> (ul. <i>Selåsvatn</i>)	SP	92	96			
2112	<i>Selåsvatn</i>	S	96	92	(2105)	(<i>Neslandsvatn</i>)	0 26
2113	<i>Nelaug</i>	S	105	83	2131	<i>Merkebekk</i>	S 6 20
	<i>Moripen</i> sidespor (ul. <i>Nelaug</i>)	LP	108	80	2132	<i>Farsjø</i> (ul. <i>Merkebekk</i>)	SP 14 12
2114	<i>Helldalsmo</i>	S	113	75	2133	<i>Sannidal</i>	S 18 8
2115	<i>Hynnekleiv</i>	S	121	67	2134	<i>Vadfoss</i> (ul. <i>Sannidal</i>)	SP 20 6
2116	<i>Gauslå</i> (ul. <i>Herefoss</i>)	SPI (b)	125	63	2135	<i>Kragerø</i>	S 26 0
2117	<i>Herefoss</i>	S	129	59			
	<i>Uldal</i> sidespor (ul. <i>Herefoss</i>)	LP	134	54			
2118	<i>Fidjetun</i>	S	137	51			
2119	<i>Oggevatn</i>	S	149	39			
2120	<i>Vatnstraum</i> (ul. <i>Oggevatn</i>)	SP	153	35			
	<i>Kvarehei</i> kryssingspor (ul. <i>Grovane</i>)	K	157	31	(2113)	(<i>Nelaug</i>)	0 36
2121	<i>Grovane</i>	S	168	20	2136	<i>Flaten</i> (ul. <i>Nelaug</i>)	SP 4 32
2122	<i>Vennesla</i> (ul. <i>Vikeland</i>)	SP (b)	170	18		<i>Flatefoss</i> sidespor (ul. <i>Nelaug</i>)	LP (p) 5 31
2123	<i>Graslia</i> (ul. <i>Vikeland</i>)	SP (b)	171	17	2137	<i>Haugsjå</i> (ul. <i>Bøylefossbru</i>)	SPI (b) 7 29
	<i>Hunsfos</i> Fabrikkers sidespor (ul. <i>Vikeland</i>)	LP (p)	173	15		<i>Bøylefossbru</i> sidespor (ul. <i>Bøylefossbru</i>)	LP (p) 9 27
	<i>Vigelands</i> Brugs sidespor (ul. <i>Vikeland</i>)	LP (p)	173	15	2138	<i>Bøylefossbru</i>	S 9 27
2124	<i>Vikeland</i>	S	173	15	2139	<i>Bøylestad</i> (ul. <i>Froland</i>)	SP 12 24
2125	<i>Kvarstein</i> (ul. <i>Vikeland</i>)	SP (b)	175	13	2140	<i>Froland</i>	S 18 18
2126	<i>Mosby</i>	S	178	10	2141	<i>Blakstad</i>	S 22 14
2127	<i>Aukland</i> (ul. <i>Mosby</i>)	SP (b)	179	9		<i>Messel</i> sidespor (ul. <i>Rise</i>)	LP (p) 25 11
2128	<i>Strai</i> (ul. <i>Mosby</i>)	SP (b)	181	7	2142	<i>Rise</i>	S 26 10
	<i>Langemyr</i> kryssingspor (ul. <i>Kristiansand</i>)	K	183	5	2143	<i>Rossedalen</i> (ul. <i>Arendal</i>)	SP (b) 28 8
2129	<i>Dalane</i> (ul. <i>Kr.sand</i>)	SP (b)	184	4	2144	<i>Bråstad</i> (ul. <i>Arendal</i>)	SPI (b) 31 5
	<i>F. Reinhardt & Co.s</i> sidespor (ul. <i>Kr.sand</i>)	LP (p)	188	0	2145	<i>Torbjørnsbu</i> (ul. <i>Arendal</i>)	SP 35 1
	<i>Kristiansand</i> bys havnespor (ul. <i>Kr.sand</i>)	LP	188	0	2146	<i>Arendal</i> Vgv. (30 t.)	S 36 0
	<i>Jernbanens</i> sidespor på sjøtomten (ul. <i>Kr.sand</i>)	LP	188	0		<i>Arendal</i> havnespor (ul. <i>Arendal</i>)	LP 36 0
2130	<i>Kristiansand</i> Vgv. (36 t.)	S	188	0			
	Kristiansand—Sira.						
	Akseltrykk 14 tonn (15).						
(2130)	(<i>Kristiansand</i>)				(2113)	(<i>Nelaug</i>)	0 55
	<i>Krossen</i> (ul. <i>Kr.sand</i>)	LP	2	101	2147	<i>Jernbanens</i> sidespor ved <i>Nelaug</i> (ul. <i>Nelaug</i>)	LP 1 54
2175	<i>Nodeland</i>	S	10	93		<i>Simonstad</i> (ul. <i>Nelaug</i>)	SP 8 47
	<i>Nodeland</i> grustaks sidespor	G	11	92	2148	<i>Kaunberget</i> sidespor (ul. <i>Nelaug</i>)	LP (p) 15 40
	<i>Skårskleiv</i> (ul. <i>Breland</i>)	LP	17	86	2149	<i>Vallekilen</i> (ul. <i>Nelaug</i>)	SPI (b) 17 38
2176	<i>Breland</i>	S	20	83	2150	<i>Aqli</i>	S 22 33
2177	<i>Høye</i> (ul. <i>Marnardal</i>)	SP	28	75	2151	<i>Seljås</i> (ul. <i>Aqli</i>)	SPI (b) 28 27
2178	<i>Marnardal</i>	S	37	66	2152	<i>Sandå</i> (ul. <i>Aqli</i>)	SPI (b) 32 23
2179	<i>Leivoll</i> (ul. <i>Marnardal</i>)	SP	44	59		<i>Øy</i> (ul. <i>Aqli</i>)	SP 38 17
2180	<i>Audnedal</i>	S	54	49		<i>Bjorevja</i> grustaks sidespor (ul. <i>Tjønnefoss</i>)	G 41 14
2181	<i>Snartemo</i>	S	64	39	2153	<i>Gaukås</i> (ul. <i>Tjønnefoss</i>)	SPI (b) 43 12
	<i>Kvineshei</i> pukkverk sidespor	G	73	30		<i>Høgefoss</i> Kraftanleggs sidespor (ul. <i>Tjønnefoss</i>)	LP (p) 46 9
2182	<i>Sandvatn</i>	S	77	26	2154	<i>Tjønnefoss</i>	S 49 6
2183	<i>Storekvina</i>	S	81	22	2155	<i>Treungen</i>	S 55 0
2184	<i>Gyland</i>	S	88	15		<i>A/S Tveitsund</i> Bruks sidespor (ul. <i>Treungen</i>)	LP (p) 55 0
2185	<i>Bjørkevoll</i> (ul. <i>Gyland</i>)	SP	96	7			
	(<i>Sira</i>)		103	0			

Stasjon nr.	Rise—Grimstad.	Kilometer		Stasjon nr.	Bergen distrikt.	Kilometer	
		Fra Rise	Fra Grimstad			Fra Hønefoss	Fra Bergen
	Akseltrykk 12 tonn.						
(2142)	(Rise)	0	22				
2156	Løddesøl (ul. Rise) SP	3	19				
2157	Lindtveit (ul. Rise) SP1 (b)	5	17				
2158	Rykene (ul. Rise) SP	7	15				
2159	Lia (ul. Grimstad) SP1 (b)	10	12				
2160	Spedalen (ul. Grimstad) ... SP1 (b)	13	9	(1617)	(Hønefoss)	0	402
2161	Fjære (ul. Grimstad) SP (b)	14	8	2300	Nøkleby (ul. Veme)..... SP (b)	7	395
2162	Roresand (ul. Grimstad) ... SP1 (b)	19	3	2301	Veme	S	11 391
	A/S Høyer-Ellefsen sidespor (ul. Grimstad) LP (p)	22	0	2302	Bårnås (ul. Sokna) SP1 (b)	17	385
2163	Grimstad	S	22	0	Oppen og Roveruds sidespor (ul. Sokna)	LP (p)	22 380
	Grimstad havnespor (ul. Grimstad)..... LP	22	0	2303	Sokna	S	22 380
					Langvannsoset sidespor (ul. Sokna)	LP (p)	28 374
	Setesdalsbanen.			2304	Rallerud	S	31 371
	Grovane—Byglandsfjord.			2305	Ørgenvika	S	39 363
	Akseltrykk 6 tonn.			2306	Gulsvik	S	51 351
	Smalsporet.			2307	Flå	S	62 340
		Fra Grovane	Fra Byglandsfjord	2308	Austvoll	S	70 332
(2121)	(Grovane)	0	58	2309	Kolsrud (ul. Bromma)	SP	74 328
	Otterdalens sidespor (ul. Røyknes)	LP (p)	7 51	2310	Bergheim (ul. Bromma) ...	SP	80 322
2164	Røyknes	S	8 50	2311	Bromma	S	84 318
	Nomeland nye sidespor (ul. Røyknes)	LP (p)	10 48	2312	Liodden (ul. Bromma)	SP	89 313
	Beinestvedt sidespor (ul. Iveland)	LP	13 45	2313	Nesbyen	S	96 306
	Kr.sands Elektrisitetsverks sidespor (ul. Iveland)	LP (p)	14 44		Nes Dampsag og Høvleris sidespor (ul. Nesbyen)	LP (p)	96 306
2165	Iveland	S	14 44	2314	Svenkerud (ul. Gol).....	SP	105 297
	Gåseflå nedre sidespor (ul. Hægeland)	LP (p)	19 39	2315	Gol.....	S	113 289
2166	Gåseflå (ul. Hægeland)	SP (b)	19 39	2316	Torpo	S	128 274
	Gåseflå øvre sidespor (ul. Hægeland)	LP (p)	21 37		Tingvoll sidespor (ul. Torpo)	LP (p)	129 273
2167	Hægeland	S	24 34	2317	Al Vgv. (50 t.)	S	138 264
	Kile grustaks sidespor (ul. Hægeland)	G	24 34	2318	Hol	S	152 250
2168	Hornesund (ul. Moisund)....	SP1 (b)	32 26		Hol Kraftanleggs sidespor (ul. Hol)	LP (p)	152 250
2169	Moisund	S	36 22	2319	Geilo	S	163 239
2170	Hornnes	S	43 15	2320	Ustaoset	S	174 228
	Militærspor Evjemoen (ul. Evje).....	LP (p)	44 14	2321	Haugastøl	S	185 217
	Evjemoen sidespor (ul. Evje)	LP (p)	45 13		Tunga kryssingspor (ul. Finse)	S (b)	198 204
	Raffineringsverket A/S sidespor (ul. Evje)	LP (p)	46 12	2322	Finse	S	212 190
2171	Evje	S	47 11	2323	Hallingskeid	S	233 169
2172	Flatebygd (ul. Evje)	SP (b)	49 9	2324	Myrdal	S	246 156
	Jernbanens sidespor ved Syrtveit (ul. Evje).....	LP	54 4	2325	Upsete (ul. Myrdal).....	SP1 (b)	252 150
2173	Syrtveit (ul. Evje).....	SP (b)	54 4	2326	Mjølfjell	S	264 138
2174	Byglandsfjord	S	58 0	2327	Reimegrend	S	273 129
	Byglandsfjord Dampsags sidespor (ul. Byglandsfjord)	LP (p)	58 0	2328	Urmland	S	282 120
					Kløve sidespor (ul. Ygre) ...	LP	286 116
				2329	Ygre	S	289 113
				2330	Voss	S	295 107
				2331	Bulken	S	303 99
				2332	Seimsgrend (ul. Bulken)	SP (b)	306 96
				2333	Evanger	S	313 89
					Bolstad grustaks sidespor (ul. Bolstadøyri).....	G	323 79

[Fortsettelse neste spalte.]

Stasjon nr.	[Fortsettelse fra foreg. spalte.]	Kilometer		Stasjon nr.	Kilometer	
		Fra Hønefoss	Fra Bergen		Fra Myrdal	Fra Flåm
2334	<i>Bolstadøyri</i> S	324	78			
	Dale Fabrikkers sidespor (ul. Dale) LP (p)	335	67			
	Bergenshalvøenskomm. Kraftselskaps sidespor (ul. Dale).. LP (p)	335	67	(2324)	(Myrdal)	0 20
2335	<i>Dale</i> S	335	67	2358	Vatnahalsen (ul. Myrdal) ... SP (b)	1 19
2336	<i>Stanghelle</i> S	342	60	2359	Berekvam SPI (b)	10 10
2337	<i>Vaksdal</i> S	350	52	2360	Håreina (ul. Flåm) SPI (b)	17 3
	Boge Mølles sidespor (ul. Vaksdal) LP (p)	352	50	2361	Flåm S	20 0
2338	Stavnesli (ul. Trengereid) .. SP (b)	357	45			
2339	<i>Trengereid</i> S	362	40			
	Risnes sidespor (ul. Trengereid) LP (p)	363	39			
2340	Herland (ul. Garnes) SP (b)	368	34			
2341	<i>Garnes</i> S	373	29			
	Seimsmark sidespor (ul. Arna) LP (p)	376	26			
2342	<i>Arna</i> S	377	25	2199	<i>Sira</i> S	0 131
2343	<i>Espeland</i> S	381	21	2204	<i>Moi</i> S	9 122
2344	<i>Haukeland</i> S	384	18	2205	<i>Heskestad</i> S	23 108
2345	Helldal (ul. Nesttun) SP	389	13	2206	<i>Ualand</i> S	30 101
2346	<i>Nesttun</i> S	392	10	2207	Revslund (ul. Ualand) SPI (b)	33 98
	Petersen & Dekkes sidespor (ul. Hop)..... LP (p)	394	8	2208	Orrestad (ul. Helleland) ... SP (b)	40 91
2347	<i>Hop</i> S	394	8	2209	<i>Helleland</i> S	43 88
2348	<i>Fjosanger</i> S	396	6	2210	Klungland SP	48 83
2349	<i>Minde</i> S	398	4	2211	Slettebø (ul. Egersund) SP (b)	56 75
	A/S Florvaag Bruks sidespor (ul. Minde) LP (p)	398	4	2212	Egersund P. S (b)	58 73
	Lunds sidespor (ul. Minde).. LP (p)	398	4	2213	Maurholen (ul. Hellvik) SP (b)	62 69
	Solheim sidespor (ul. Kronstad) LP	399	3	2214	<i>Hellvik</i> S	65 66
	Kronstad verkstedes sidespor (ul. Kronstad)..... LP (p)	399	3	2215	Vatnamot (ul. Hellvik).... SP (b)	69 62
2350	<i>Kronstad</i> S	399	3	2216	Sirevåg SP	71 60
2351	Bergen. Kr. (5 t.) Vgv. (30 t.) Skoltegrunnskaien sidespor (ul. Bergen) LP	402	0		Jernbaneanleggets pukkverks sidespor (ul. Oгна) G	72 59
	Bergen komm. Slaktehus sidespor (ul. Bergen) LP	402	0		A/S Sjøtang's sidespor (ul. Oгна) LP (p)	73 58
				2217	<i>Oгна</i> S	73 58
				2218	Brusand SP	77 54
				2219	<i>Vigrestad</i> S	82 49
				2220	<i>Varhaug</i> S	88 43
				2221	<i>Nærbo</i> S	93 38
				2222	Hognestad SP	97 34
					Brødr. Hetlands sidespor (ul. Bryne) LP (p)	101 30
				2223	<i>Bryne</i> S	101 30
					Lalands grustaks sidespor (ul. Klepp) G	104 27
					Jernbaneanleggets sidespor (ul. Klepp) G	106 25
					Jærens Andels-potetmelfabriks sidespor (ul. Klepp) ... LP (p)	106 25
(2330)	(Voss) S	0	27	2224	<i>Klepp</i> S	106 25
2352	Palmafoss (ul. Voss) SP	3	24	2225	<i>Ganddal</i> S	113 18
2353	Mønshaug (ul. Voss) SP	7	20	2226	<i>Sandnes</i> S	117 14
2354	Flatlandsmo (ul. Voss) SPI (b)	12	15		Sandnes bys havnespor (ul. Sandnes) LP	117 14
2355	Skjervet (ul. Voss) SP	15	12		Lura (ul. Sandnes) SP (b)	118 13
2356	<i>Nesheim</i> S	20	7	2227	Jernbaneanleggets pukkverks sidespor (ul. Sandnes) G	120 11
2357	<i>Granvin</i> S	27	0			

Hardangerbana.

Voss—Granvin.

Akseltrykk 12 tonn.

Flåmsbana.

Myrdal—Flåm.

Akseltrykk 12 tonn.

Stavanger distrikt.

Sira—Stavanger.

Akseltrykk 14 tonn (15).

[Fortsettelse neste spalte.]

Stasjon nr.	Kilometer		Stasjon nr.	Kilometer	
	Fra Sira	Fra Stavanger		Fra Ganddal	Fra Algård
	[Fortsettelse fra foreg. spalte.]			Ganddal—Algård.	
	Jæren Kornsamlags sidespor (ul. Forus) LP (p)			Akseltrykk 14 tonn.	
2228	Forus S (b)	121 10	(2225)	(Ganddal)	0 12
2229	Gausel (ul. Hinna)..... SP (b)	123 8	2235	Foss—Eigeland (ul. Ganddal) SPI (b)	3 9
2230	Hinna S	125 6		Foss—Eigeland grustaks sidespor (ul. Ganddal)	G 4 8
2231	Vaulen (ul. Hinna) SP (b)	126 5	2236	Bråstein (ul. Ganddal) SPI (b)	6 6
2232	Mariero S (b)	127 4	2237	Figgjo (ul. Algård)	SP 9 3
	Rogalands Felleskjøps sidespor (ul. Stavanger)	LP (p) 128 3	2238	Algård	S 12 0
2233	Hillevåg (ul. Stavanger)	SP (b) 129 2			
2234	Stavanger	S 131 0			
	Stavanger bys havnespor (ul. Stavanger)	LP 131 0			
	Sira—Flekkefjord.			Narvik distrikt.	
	Akseltrykk: 11 tonn.			Oftobanen.	
(2199)	(Sira)	0 17		Narvik—Vassijaure grense.	
2203	Sirnes (ul. Sira)	SPI (b) 3 14		Akseltrykk 18 tonn.	
2202	Flikkeid (ul. Flekkefjord) ...	Spl (b) 8 9			
2201	Loga (ul. Flekkefjord)	SP (b) 14 3	2400	Narvik havn (ul. Narvik). Kr. (20 t.) Vgv. (50 t.).....	LP 0 42
	Selura sidespor (ul. Flekkefjord)	LP (p) 15 2		Øvre Kleiva (ul. Narvik) ..	K 2 40
	A/S Aarenes Interessentskaps sidespor (ul. Flekkefjord)....	LP (p) 15 2	2401	Narvik D. (ul. Narvik)	LP 2 40
2200	Flekkefjord Kr. (0,5 t.)	S 17 0	2402	Narvik	S 4 38
			2403	Straumsnes	S 14 28
				Pukkverket sidespor (ul. Straumsnes)	— 16 26
	Egersund P.—Egersund G.		2404	Sildvik <i>Sildvik</i>	S 21 21
	Akseltrykk 9 tonn.		2405	Hundtun <i>Hundtun</i>	S 30 12
	Egersund G.	S (b) 2	2406	Bjørnfjell <i>Bjørnfjell</i>	S 41 1
			2407	(Vassijaure grense).	42 0

II

Fortegnelse

med ekspedisjonsbestemmelser for ekspedisjonssteder
som bare delvis er åpnet for godstrafikk.

(Tegnforklaring se side 4.)

Fra stoppesteder SP (b) og SP1 (b) og stasjoner S (b) som bare delvis er åpnet for trafikk, ekspederes gods og levende dyr i den utstrekning som i det etterfølgende er angitt for hvert av disse ekspedisjonssteder.

Til disse steder kan det ekspederes i full utstrekning, men godsslaget og ekspedisjonsmåten må passe med det som det er adgang til å ekspedere *fra* vedkommende ekspedisjonssted, jfr. det anførte i rubrikken «omfatter».

Avstander for vedkommende stasjon eller stoppested inneholdes i avstandstabellen.

Sendinger som frakten skal betales for ved senderstedet, kan ikke, belastes med etterkrav.

A n m . Den for enkelte ekspedisjonssteder fastsatte begrensning av ekspedisjonens omfang til 100 kg pr. sending er ikke til hinder for at enkeltkollier av større vekt enn 100 kg, f. eks. oljetønner, sementtønner etc., mottas til befordring når forholdene ved avsender- og bestemmelsesstedet for øvrig tillater det.

Ekspedisjonsstedets navn	Ekspedisjon fra stedet		Anm.
	omfatter	foregår	
Oslo distrikt.			
Loenga S (b)	Ingen eksp. av gods eller levende dyr.		
Høybråten S (b)	II- og fraktstykkgoods.	I full utstrekning.	
Fjellhamar S (b)	IIstykkgoods.	Do.	
Nordstrand S (b)	II- og fraktstykkgoods.	Do.	
Ørmen SPI (b)	II- og fraktgoods samt levende dyr.	Do.	
Lisleby S (b)	II- og fraktstykkgoods samt levende dyr.	Do.	
Buer SPI (b)	II- og fraktgoods samt levende dyr.	Do.	
Hennung SPI (b)	II- og fraktstykkgoods samt melk.	Til ekspedisjonssteder ved Gjøvikbanen.	Frakten føres betalt til og å betale fra stoppestedet.
Kistefoss SPI (b)	II- og fraktgoods samt levende dyr.	Do.	
Viul SPI (b)	II- og fraktgoods samt levende dyr.	Do.	
Hamar distrikt.			
Frya SP (b)	II- og fraktstykkgoods samt levende dyr.	I full utstrekning.	
Trondheim distrikt.			
Eid SPI (b)	II- og fraktstykkgoods.	Til ekspedisjonssteder på strekningen Tynset—Røros.	Frakten føres betalt til og å betale fra stoppestedet.
	Fraktgoods i vognlaster.	I full utstrekning.	
Hommelvoll SPI (b)	II- og fraktstykkgoods.	Til ekspedisjonssteder på strekningen Tynset—Røros.	Frakten føres betalt til og å betale fra stoppestedet.
	Fraktgoods i vognlaster.	I full utstrekning.	

Ekspedisjonsstedets navn	Ekspedisjon fra stedet		Anm.
	omfatter	foregår	
Høsoien SPI (b)	II- og fraktstykkgoods.	Til ekspedisjonssteder i Trondheim distrikt og på strekningen Tynset—Hammar, dessuten til og fra Oslo Ø.	Frakten føres <i>betalt til og å betale fra</i> stoppestedet.
Marienburg S (b).....	Ingen eksp. av gods og levende dyr.		
Skansen SP (b)	Ilstykkgoods av vekt inntil 100 kg. Fraktstykkgoods av vekt inntil 100 kg.	I full utstrekning, men bare <i>fra</i> Skansen. Til ekspedisjonssteder på strekningen Trondheim—Støren.	
Lademoen SP (b)	Ilstykkgoods av vekt inntil 100 kg. Fraktstykkgoods av vekt inntil 100 kg.	I full utstrekning, men bare <i>fra</i> Lademoen. Til ekspedisjonssteder ved Meråker- og Nordlandsbanen.	
Midtsandan S (b)	II- og fraktstykkgoods.	I full utstrekning.	
Sona SPI (b)	II- og fraktgoods samt levende dyr.	I full utstrekning.	
Teveldal SP (b)	II- og fraktstykkgoods.	Til ekspedisjonssteder ved Meråker- og Nordlandsbanen.	Frakten føres <i>betalt til og å betale fra</i> stoppestedet.
Fossevatnet SPI (b)	II- og fraktgoods samt levende dyr.	I full utstrekning.	
<i>Drammen distrikt.</i>			
Skarpsno S (b).....	Ilstykkgoods av vekt inntil 100 kg.	Do.	
Bestun SP (b)	II- og fraktstykkgoods.	Do.	
Blommenholm S (b)	II- og fraktstykkgoods.	Do.	
Slependen SP (b)	II- og fraktstykkgoods.	Do.	
Høn SP (b)	II- og fraktstykkgoods.	Do.	
Kjellstad SP (b)	II- og fraktstykkgoods.	Do.	
Brakerøya S (b)	Ilstykkgoods. II- og fraktgoods i vognlaster.	Do. Do.	

Ekspedisjonsstedets navn	Ekspedisjon fra stedet		Anm.
	omfatter	foregår	
Smørstein SP (b)	Il- og fraktstykkgoods.	I full utstrekning.	
Viksfjord SP (b)	Il- og fraktstykkgoods.	Do.	
Eikenes SPI (b)	Il- og fraktgoods samt levende dyr.	Do.	
Bjørkedal SPI (b)	Il- og fraktgoods samt levende dyr.	Do.	
Hen S (b)	Il- og fraktgoods.	Do.	
Sperillen SPI (b)	Fraktgoods i vognlaster.	Do.	
Pikerfoss SPI (b)	Il- og fraktgoods samt levende dyr.	Do.	
Gleda SPI (b)	Il- og fraktgoods samt levende dyr.	Do.	
Svene SPI (b)	Il- og fraktgoods samt levende dyr.	Do.	
Vangestad SPI (b)	Il- og fraktgoods samt levende dyr.	Do.	
Bakkerud SPI (b)	Il- og fraktgoods samt levende dyr.	Do.	
Djupdal SPI (b)	Il- og fraktgoods samt levende dyr.	Do.	
Tråen SPI (b)	Il- og fraktgoods samt levende dyr.	Do.	
Laugi SPI (b)	Il- og fraktgoods samt levende dyr.	Do.	
Kjerre SPI (b)	Il- og fraktgoods samt levende dyr.	Do.	
Kravikfjord SPI (b)	Il- og fraktgoods samt levende dyr.	Do.	
Eidsstryken SPI (b)	Il- og fraktgoods samt levende dyr.	Do.	
Gvammen SPI (b)	Il- og fraktgoods samt levende dyr.	Do.	
Grønvollfoss SPI (b)	Il- og fraktgoods samt levende dyr.	Do.	
Tinnegrend SPI (b)	Il- og fraktgoods samt levende dyr.	Do.	
Dalsvatn SPI (b)	Il- og fraktgoods samt levende dyr.	Do.	

Frakten føres betalt til og å betale fra stoppestedene.
 Ved ekspedisjon mellom disse stoppesteder innbyrdes må frakten betales ved godsets innlevering.

Ekspedisjonsstedets navn	Ekspedisjon fra stedet		Anm.
	omfatter	foregår	
Hoppestad SPI (b)	Il- og fraktgods samt levende dyr.	I full utstrekning.	
Follestad SP (b)	Ingen eksp.		
Skien N. S (b)	Ilgods, fraktgods i vognlaster. Levende dyr.	Do.	
Skien G. S (b)	Ilgods.	Do.	Ved innlevering av ilgods som skal sendes over Skien N. regnes overføringsavgift som svarer til alm. avgift for utkjøring av ilgods.
	Fraktgods. Levende dyr.	Do. Til og fra ekspedisjonssteder på Vestfoldbanen og strekningen Skien G.—Brevik.	
Eikonrød S (b)	Ingen eksp. av gods og levende dyr.		
Osebakken SP (b)	Ilgods.	I full utstrekning.	
Nystrand SPI (b)	Il- og fraktgods samt levende dyr.	Do.	
Skjelsvik SP (b)	Il- og fraktstykkgods samt levende dyr.	Do.	
Heistad SPI (b)	Il- og fraktgods samt levende dyr.	Do.	
Akkerhaugen SPI (b)	Il- og fraktgods samt levende dyr.	Do.	
Tjønnås SPI (b)	Il- og fraktgods samt levende dyr.	Do.	
Svenseid SPI (b)	Il- og fraktgods samt levende dyr.	Do.	
<i>Kristiansand distrikt.</i>			
Gaslå SPI (b)	Il- og fraktgods samt levende dyr. Fraktgods i vognlaster.	Do.	Frakten føres betalt til og å betale fra stoppestedet.
Vennesla SP (b)	Ingen eksp. av gods og levende dyr.		
Graslia SP (b)	Ingen eksp. av gods og levende dyr.		
Kvarstein SP (b)	Ingen eksp. av gods og levende dyr.		

Ekspedisjonsstedets navn	Ekspedisjon fra stedet		Anm.
	omfatter	foregår	
Aukland SP (b)	Ingen eksp. av gods og levende dyr.		
Strai SP (b)	Ingen eksp. av gods og levende dyr.		
Dalane SP (b)	Ingen eksp. av gods og levende dyr.		
Haugsjå SPI (b)	Il- og fraktgods samt levende dyr.	I full utstrekning.	Frakten føres betalt til og å betale fra stoppestedene. Ved ekspedisjon mellom disse stoppesteder innbyrdes må frakten betales ved godsets innlevering. Sendere av gods må møte fram til vedkommende tog og levere godset til konduktøren. For ankommet gods overtar jernbanen intet ansvar.
Rossedalen SP (b)	Melk.	Do.	
Bråstad SPI (b)	Il- og fraktgods samt levende dyr.	Do.	
Vallekilen SPI (b)	Il- og fraktgods samt levende dyr.	Do.	
Seljås Spl (b)	Il- og fraktgods samt levende dyr.	Do.	
Sandå SPI (b)	Il- og fraktgods samt levende dyr.	Do.	
Gaukås SPI (b)	Il- og fraktgods samt levende dyr.	Do.	
Lindtveit SPI (b)	Il- og fraktgods samt levende dyr.	Do.	
Lia SPI (b)	Il- og fraktgods samt levende dyr.	Do.	
Spedalen SPI (b)	Il- og fraktgods samt levende dyr.	Do.	
Fjære SP (b)	Melk.	Do.	
Roresand SPI (b)	Il- og fraktgods samt levende dyr.	Do.	
Gåseflå SP (b)	Il- og fraktstykkgods samt levende dyr.	Do.	
Hornesund SPI (b)	Il- og fraktstykkgods samt levende dyr. Fraktgods i vognlaster.	Do.	
Flatebygd SP (b)	Ingen eksp. av gods og levende dyr.		
Syrtveit SP (b)	Il- og fraktstykkgods samt levende dyr.	Do.	

Ekspedisjonsstedets navn	Ekspedisjon fra stedet		Anm.
	omfatter	foregår	
Bergen distrikt.			
Nøkleby SP (b)	Il- og fraktstykkgoods.	Til ekspedisjonssteder på strekningen Hønefoss—Sokna.	Frakten føres <i>betalt til og å betale fra</i> stoppestedene. Sendere av gods må møte fram til vedkommende tog og levere godset til konduktøren. For ankommet gods overtar jernbanen intet ansvar.
Bárnås SPI (b)	Il- og fraktstykkgoods.	Til ekspedisjonssteder på strekningen Hønefoss—Sokna (inkl.) samt Oslo og Drammen.	
	Fraktgoods i vognlaster.	I full utstrekning.	
	Levende dyr. ¹⁾	Do.	
Tunga S (b)	Ingen eksp. av gods og levende dyr.		
Upsete SPI (b)	Il- og fraktstykkgoods samt levende dyr ²⁾	Til ekspedisjonssteder i Bergen distrikt.	Frakten føres <i>betalt til og å betale fra</i> stoppestedet. Sendere av gods må møte fram til vedkommende tog og levere godset til konduktøren. For ankommet gods overtar jernbanen intet ansvar. Bare i tiden juni—september. Frakten føres <i>betalt til og å betale fra</i> stoppestedet.
	Fraktgoods i vognlaster.	Do.	
Seimsgrend SP (b)	Il- og fraktstykkgoods.	Til ekspedisjonssteder på strekningen Voss—Bergen.	Frakten føres <i>betalt til og å betale fra</i> stoppestedet. Sendere av gods må møte fram til vedkommende tog og levere godset til konduktøren. For ankommet gods overtar jernbanen intet ansvar.
	Levende dyr. ³⁾	Do.	
Stavenesli SP (b)	Il- og fraktstykkgoods samt levende dyr.	I full utstrekning.	
Herland SP (b)	Il- og fraktstykkgoods samt levende dyr.	Do.	
Berekvam SPI (b)	Il- og fraktgoods samt levende dyr.	Do.	

1) Levende dyr listeføres til og fra Sokna etter takstene for **Bárnås.**
 2) ————— **Myrdal** ————— **Upsete.**
 3) ————— **Bulken** ————— **Seimsgrend.**

Ekspedisjonsstedets navn	Ekspedisjon fra stedet		Anm.
	omfatter	foregår	
Vatnahalsen SP (b)	Il- og fraktstykkgoods samt levende dyr.	Til ekspedisjoner på Flåmsbana.	} Frakten føres <i>betalt til</i> og <i>å betale fra</i> stoppestedene. Sendere av gods må møte fram til vedkommende tog og levere godset til konduktøren. For ankommet gods overtar jernbanen intet ansvar.
Håreina SPI (b)	Il- og fraktstykkgoods samt levende dyr. Fraktgoods i vognlaster.	Do. I full utstrekning.	
Flatlandsmo SPI (b)	Il- og fraktstykkgoods. Levende dyr. Fraktgoods i vognlaster.	Til ekspedisjonssteder på Hardangerbana. Til ekspedisjonssteder på Hardangerbana og på strekningen Voss—Bergen. I full utstrekning.	
<i>Stavanger distrikt.</i>			
Revsland SPI (b)	Il- og fraktstykkgoods av vekt inntil 100 kg samt levende dyr.	Til ekspedisjonssteder i Stavanger distrikt.	} Frakten føres <i>betalt til</i> og <i>å betale fra</i> stoppestedene. Sendere av stykkgoods må møte fram til vedk. tog og levere godset til konduktøren. For ankommet gods overtar jernbanen intet ansvar.
Orrestad SP (b)	Il- og fraktstykkgoods av vekt inntil 100 kg samt levende dyr.	Do.	
Slettebø SP (b)	Il- og fraktstykkgoods av vekt inntil 100 kg samt levende dyr.	Do.	
Egersund P. S (b)	Ingen eksp. av gods eller levende dyr.		
Maurholen SP (b)	Il- og fraktstykkgoods av vekt inntil 100 kg samt levende dyr.	Do.	
Vatnamot SP (b)	Il- og fraktstykkgoods av vekt inntil 100 kg samt levende dyr.	Do.	
Lura SP (b)	Ilstykkgoods av vekt inntil 100 kg.	Do.	
Forus S (b)	Il- og fraktstykkgoods samt levende dyr.	I full utstrekning.	
Gausel SP (b)	Il- og fraktstykkgoods samt levende dyr.	Do.	
Vaulen SP (b)	Il- og fraktstykkgoods samt levende dyr.	Do.	

Ekspedisjonsstedets navn	Ekspedisjon fra stedet		Anm.
	omfatter	foregår	
Mariero S (b)	Il- og fraktstykkgoods samt levende dyr.	I full utstrekning.	
Hillevåg SP (b)	Ingen eksp. av gods eller levende dyr.		
Sirnes SPI (b)	Il- og fraktgoods samt levende dyr.	Do.	
Flikkeid SPI (b)	Il- og fraktstykkgoods samt levende dyr. Fraktgoods i vognlaster.	Til ekspedisjonssteder i Stavanger distrikt.	} Frakten føres <i>betalt til og å betale fra</i> stoppestedene. Sendere av gods må møte fram til vedk. tog og levere godset til konduktøren. For ankommet gods overtar jernbanen intet ansvar.
Loga SP (b)	Il- og fraktstykkgoods av vekt inntil 100 kg samt levende dyr.	Do.	
Egersund G. S (b)	Il- og fraktgoods samt levende dyr.	I full utstrekning.	
Foss—Eigeland SPI (b)	Il- og fraktstykkgoods av vekt inntil 100 kg samt levende dyr. Fraktgoods i vognlaster.	Do.	} Frakten føres <i>betalt til og å betale fra</i> stoppestedene. Sendere av gods må møte fram til vedk. tog og levere godset til konduktøren. For ankommet gods overtar jernbanen intet ansvar.
Bråstein SPI (b)	Il- og fraktstykkgoods av vekt inntil 100 kg samt levende dyr. Fraktgoods i vognlaster.	Do.	

Avgift for på- eller avlesning på linjen.

Når en trafikant får adgang til på- eller avlesning av vogner ute på linjen, skal det på bredt spor regnes følgende avgifter i tillegg til vanlig frakt:

1. Når vognene kjøres både ut og inn (eller bare en av delene) med lokomotiv beregnes kr. 10,00 pr. vogn, 2 vogner kr. 8,00 pr. vogn, 3 og flere vogner kr. 6,00 pr. vogn.
2. Når vogn henges etter tog og føres inn med håndkraft eller føres både ut og inn på linjen med håndkraft kr. 5,00 pr. vogn.

Disse avgifter er fastsatt under den forutsetning at ut- eller innkjøring kan foregå med lokomotiver som er for hånden (uten særskilt oppfyring eller bemanning).

For mindre avstander enn 1 km fra ytterste sporveksel betales ingen spesiell avgift forutsatt at vognene føres ut og inn med håndkraft og uten utgift for jernbanen.

For smalt spor fastsettes avgiften av distriktsjefen.

Hvis foranstående avgifter ikke passer, kan distriktsjefen fastsette annen passende avgift for hvert enkelt tilfelle, herunder eventuell godtgjørelse for ekstrautgifter til vakthold.

Likeså fastsetter distriktsjefen avgifter for kipptog som blir oppholdt ute på linjen under på- eller avlesning eller når ut- eller innføring krever ekstraordinære forføyninger.

I de tilfelle avgiftene fastsettes av distriktsjefen blir Kontrollkontoret å underrette.

III

Fortegnelse

med bestemmelser for befordring av gods
fra og til sidespor.

(Tegnforklaring se side 4).

Fra og til sidespor, G., LP eller LP (p), befordres gods i vognlaster (ved enkelte sidespor også i mindre partier). Ekspedisjonen skjer i full utstrekning.

Frakten regnes i alminnelighet enten etter bortenfor liggende ekspedisjonssteds takster eller etter takstene for det ekspedisjonssted som sidesporet er underlagt.

Ved enkelte sidespor regnes særskilt avgift for skifting.

Skifteavgiften for vogner fra smalsporet bane til sidespor ved normalsporet bane og omvendt beregnes for det nn- eller utskiftede antall lesste vogner.

Etterfølgende fortegnelse angir sidesporenes navn, hvilket ekspedisjonssted de er underlagt, og etter hvilket ekspedisjonssteds takster frakten skal regnes. Beliggenhet er bare anført når frakten for vedkommende sidespor skal regnes etter bortenfor liggende ekspedisjonssteds takster. Når gods kan ekspederes i mindre sendinger enn vognlast, eller det skal regnes særskilt avgift for skifting, er dette angitt under vedkommende sidespor.

Som «lesst vogn» regnes også beskyttelsesvogn.

For private tomme tankvogner regnes skiftavgift som for lesste vogner.

Fraktberegning av vognlaster til og fra bryggesporene i Oslo og innen stasjons- og bryggeområdet.

«Kart over offentlige brygger i Oslo» angir bryggeområdet med forbindelsesbanen (Havnebanen) mellom Oslo Ø. og V. stasjoner.

Bryggeområdet er underlagt Oslo Ø. eller V. stasjoner henholdsvis østenfor eller vestenfor den tidligere omlesingsstasjon (i kartet merket med linjen I—II) og skiften utføres av den stasjon som vedkommende bryggeområde er underlagt.

Sidespor (bryggspor) som grener ut fra Havnebanen er i kartet merket med bokstavene fra og med B til og med N.

Sendingen skal alltid angis og ekspederes (fraktberegnes) fra eller til den stasjon i Oslo vedkommende bryggspor er underlagt. (Om merking av vognlaster til Oslo, se Grønne bok A, side 61.)

Trafikken til og fra bryggeområdet kan inndeles i:

1. Den direkte ekspedisjon mellom stasjoner ved øst- og vestbanenettet og bryggesporene.

Sendinger		Frakten beregnes etter	Skifteavgift pr. vogn
mellom	og		
Stasjoner ved østbanenettet	Filipstadbrygga (A)	Oslo Ø.st.s avstand + 10 km ¹⁾	Kr. 0.75
—> —>	Bryggesporene ved Havnebanen (B-D)	—> —> + 10 » ¹⁾	» 1.50
—> —>	Bryggesporene ved Havnebanen (E-N)	—> —>	» 1.50
—> —>	Grønli- og Kullbrygga (S og T)	—> —>	» 0.75
—> —>	Øvrige bryggspor (O-R)	—> —>	Ingen
—> —>	Sjursøya	—> —>	Kr. 3.00
Stasjoner ved vestbanenettet	Filipstadbrygga (A)	Oslo V.st.s avstand	Kr. 0.75
—> —>	Bryggesporene ved Havnebanen (B-D)	—> —>	» 1.50
—> —>	Bryggesporene ved Havnebanen (E-N)	—> —> + 10 km	» 1.50
—> —>	Grønli- og Kullbrygga (S og T) ..	—> —> + 10 »	» 0.75
—> —>	Øvrige bryggspor (O-R)	—> —> + 10 »	Ingen
—> —>	Sjursøya	—> —> + 10 »	Kr. 3.00

2. Lokaltrafikken innen stasjons- og bryggeområdet.

Mellom bryggesporene innbyrdes	} regnes en fast avgift av kr. 13,00 pr. vogn.
—> —> og Oslo Ø. eller Oslo V. stasjon	
—> Oslo Ø. stasjon og Oslo V. stasjon	

3. Flytting og omekspedisjon av vognlaster.

a) For skifting (flytting) innen bestemmelsesstasjonens område av vognlaster som er kommet til Oslo Ø. eller Oslo V. stasjon uten bryggeadresse eller for skifting av vogner som allerede er satt på bestemt opp- eller avlessingsplass (ekstraskifting) regnes en fast avgift av kr. 6,00 pr. vogn + eventuell avgift for vedkommende bryggspor.

b) For skifting (omekspedisjon) av vogner til bryggspor som ligger innen den annen stasjons bryggeområde regnes kr. 13,00 pr. vogn.

De under punkt 2 og 3 nevnte avgifter opptas i skiftenota når skiften bare foregår innen egen stasjons område, og i fraktbrevet når skiften foregår over begge stasjoners område.

¹⁾ For sendinger mellom de nevnte brygger på den ene side og ekspedisjonssteder i Bergen distrikt og ved øvre del av Randsfjordbanen (Tyristrand—Sperillen/Randsfjord) på den annen side regnes ikke dette tillegg av 10 km.

Kart over offentlige brygger i Oslo.

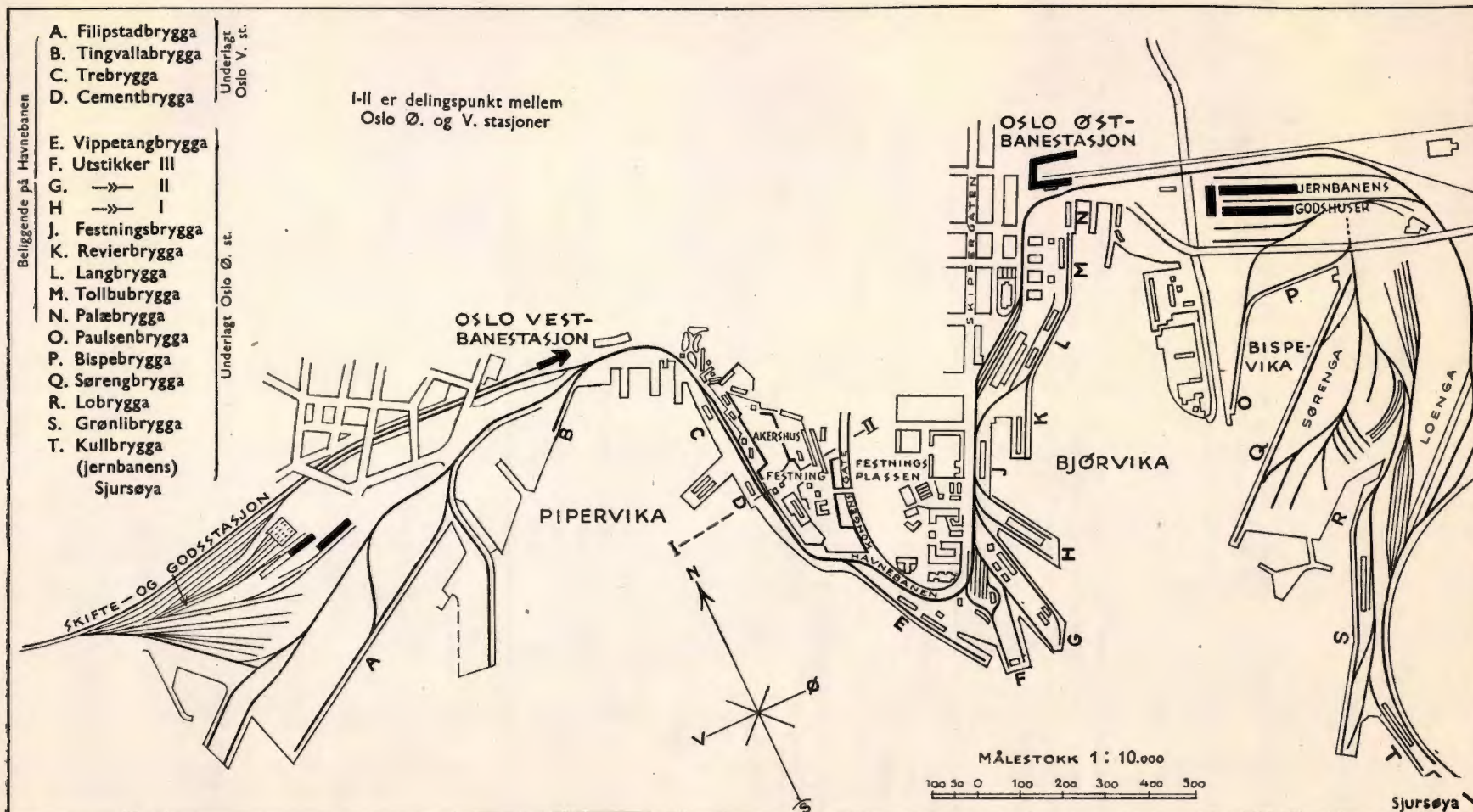

Fraktberegning av vognlaster til og fra sidespor på forbindelseslinjen Grefsen—Alnabru samt på strekningene Oslo—Alnabru og Oslo—Grefsen.

Til eller fra de sidespor (se motstående side) som det på sidene 40 samt 46—47 er angitt beregning etter bortenfor liggende stasjons takster for, forholdes således:

A. Sidespor på forbindelseslinjen.

1. Sendinger til, fra eller over Gjøvikbanen samt til, fra eller over Oslo fraktberegnes etter bortenfor liggende stasjons takster d. v. s. Grefsen stasjons avstand + 4 km.
2. Sendinger til, fra eller over Hovedbanen fraktberegnes etter bortenfor liggende stasjons takster d. v. s. Alnabru stasjons avstand + 4 km.

B. Sidespor på strekningene Oslo—Alnabru og Oslo—Grefsen.

Sendinger		Frakten beregnes over	Etter avstanden
mellom	og		
Ekspedisjonssteder ved Gjøvikbanen (Tøyen og nordenforsliggende ekspedisjonssteder), Randsfjordbanens øvre del (Vikersund—Sperillen) og Bergensbanen.....	Fjeldhus sidespor	Grefsen—Alnabru	Grefsen st.s. + 7 km
Sidespor på strekningen Tøyen—Oslo Ø.	—	Oslo	11 km
Ekspedisjonssteder på strekningen Alnabru—Lillestrøm og bortenfor liggende	Bakke sidespor Sætre — Kampen — Tøyen Transf. —	Alnabru—Grefsen	Alnabru st.s. + 11 km

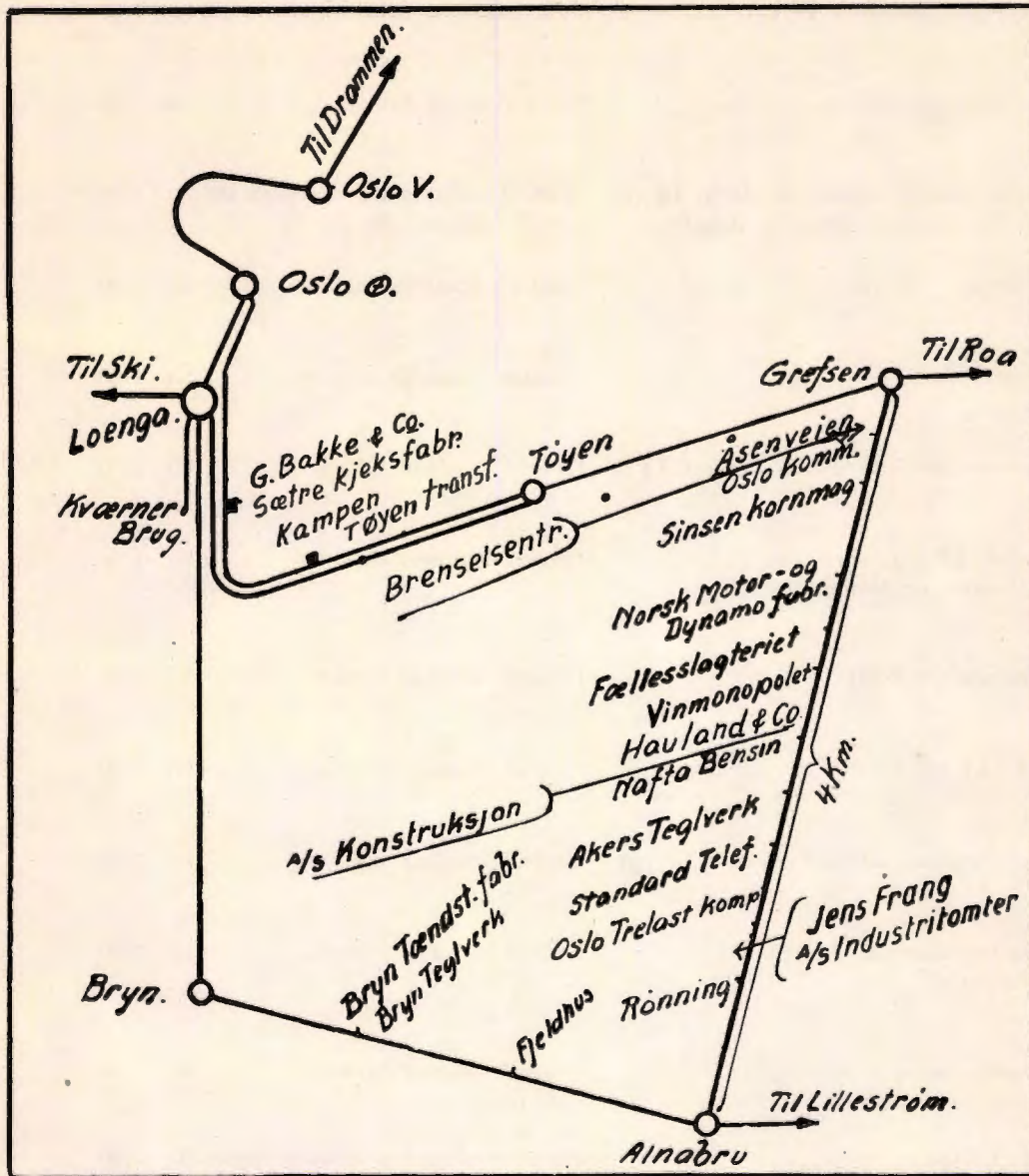

Sidesporets navn og beliggenhet	Frakten beregnes etter	For hver lesst 2-akslet vogn betales i skifteavgift
Oslo distrikt.		
Kværner Bruks sidespor, LP (p). ul. Oslo Ø.	Oslo Ø. stasjons takster. For transporter mellom sidesporet og Oslo Ø. (herunder brygge- spor ved østbaneområdet) regnes kr. 18.00 pr. toakslet vogn. Oslo Ø.stasjon blir i tilfelle på forhånd å underrette om transporten.	Kr. 9.00
Bryn Tændstikfabriks sidespor, LP (p). ul. Bryn.	Bryn stasjons takster.	Kr. 1.50.
Bryn Tegilverks sidespor, LP (p). ul. Bryn.	Bryn stasjons takster.	Kr. 1.50.
Fjeldhus sidespor (Mandalsgatens høvleri), LP (p). ul. Alnabru; bel. mellom Bryn og Alnabru.	Bortenfor liggende ekspedisjons- steds takster. Se side 38—39.	Kr. 1.50.
Alf Bjerckes sidespor, LP (p) ul. Alnabru.	Alnabru stasjons takster.	Kr. 1.50.
Linnerud grusspor, G. ul. Alnabru.	Alnabru stasjons takster.	Kr. 1.50.
Nyland. Jernbanens maskinverksteds sidespor, LP (p) ul. Grorud.	Grorud stasjons takster.	Kr. 1.50.
Furuseth sidespor, LP (p) (tilh. Oslo Høvleri og Boligindustri) ul. Grorud.	Grorud stasjons takster.	Kr. 1.50.
Felleskjøpets sidespor, LP (p) ul. Grorud.	Grorud stasjons takster.	Kr. 1.50.
Gull-listesporet ¹⁾ LP (p) ul. Grorud.	Grorud stasjons takster.	Kr. 1.50.
Statens provianteringskommisjons sidespor, LP (p) ul. Grorud.	Grorud stasjons takster.	Kr. 1.50.
Linnerud & Breiens sidespor, LP (p) (tilh. Oslo kommune) ul. Grorud.	Grorud stasjons takster.	Kr. 1.50.
Grorud steinbrudds sidespor, G. ul. Grorud.	Grorud stasjons takster.	Kr. 1.50.
Losby sidespor, LP (p) ul. Strømmen; bel. mellom Lørenskog og Strøm- men.	Bortenfor liggende ekspedisjons- steds takster.	Kr. 1.50.
Furuholmens sidespor, LP (p) ul. Strømmen; bel. mellom Lørenskog og Strøm- men.	Bortenfor liggende ekspedisjons- steds takster.	Kr. 1.50.
Fjeldhammer sidespor, LP (p) ul. Strømmen; bel. mellom Lørenskog og Strøm- men.	Bortenfor liggende ekspedisjons- steds takster.	Kr. 1.50.

¹⁾ Trafikeres f. t. av:
Grorud Jernvarefabrikk,

Sidesporets navn og beliggenhet	Frakten beregnes etter	For hver lesst 2-akslet vogn betales i skifteavgift
Strømmen Sidebane, LP (p) ul. Strømmen.	Strømmen stasjons takster.	
Lillestrøm Dampsag & Høvleris sidespor, LP (p) ul. Lillestrøm.	Lillestrøm stasjons takster.	
Rikstelegrafens sidespor, LP (p) ul. Lillestrøm.	Lillestrøm stasjons takster.	Kr. 1.50.
Bryggesporet og kaisporet, LP (p) ul. Lillestrøm.	Lillestrøm stasjons takster.	
Hovedbanens kjerrats sidespor, LP (p) ul. Lillestrøm.	Lillestrøm stasjons takster.	
Øieren Dampsag & Høvleris sidespor, LP (p) ul. Lillestrøm.	Lillestrøm stasjons takster.	Kr. 1.50.
Westye Egebergs sidespor, LP (p) ul. Lillestrøm.	Lillestrøm stasjons takster.	
Sørumsnes sidespor, LP (p) ul. Lillestrøm.	Lillestrøm stasjons takster.	
Cellulosefabrikkens sidespor, LP (p) ul. Lillestrøm.	Lillestrøm stasjons takster.	
Lerelven sidespor, LP (p) ul. Lillestrøm; bel. mellom Lillestrøm og Leirsund.	Bortenfor liggende ekspedisjons- steds takster.	Kr. 1.50.
Skedsmo Sandforretnings sidespor, G. ul. Leirsund. Tilh. Oslo kommune.	Leirsund stasjons takster.	Kr. 1.50.
Ullensaker Dampsag & Høvleris sidespor, LP (p) ul. Jessheim.	Jessheim stasjons takster.	
Hauerseter grustaks sidespor, G. ul. Hauerseter.	Hauerseter stasjons takster.	Kr. 1.50.
Gardermoen sidespor, LP ul. Hauerseter.	Hauerseter stasjons takster.	Kr. 9.00. Minst kr. 25.00 for hver gang.
Muni sidespor, LP ul. Hauerseter.	Hauerseter stasjons takster.	Kr. 4.00. Minst kr. 15.00 for hver gang.
Bønsdalen sidespor, LP (p) ul. Bøn.	Bøn stasjons takster.	
Bårlidalen Bruks sidespor, LP (p) ul. Eidsvoll.	Eidsvoll stasjons takster.	Kr. 1.50.
Glommen Salgsforenings sidespor, LP (p) ul. Lillestrøm; bel. mellom Lillestrøm og Fetsund.	Bortenfor liggende ekspedisjons- steds takster.	Kr. 1.50. Minst kr. 3.00 for hver gang.
Nerdrum sidespor, LP (p) ul. Fetsund; bel. mellom Lillestrøm og Fetsund.	Bortenfor liggende ekspedisjons- steds takster.	Kr. 1.50. Minst kr. 7.50 for hver gang når skiftingen utføres ved særskilt kiptog.
Akershus fylkes elektrisitetsverks sidespor, LP (p) ul. Fetsund; bel. mellom Lillestrøm og Fetsund.	Bortenfor liggende ekspedisjons- steds takster.	Kr. 3.00.

Sidesporets navn og beliggenhet	Frakten beregnes etter	For hver lesst 2-akslet vogn betales i skifteavgift
Lund sidespor, LP (p) ul. Fetsund.	Fetsund stasjons takster.	Kr. 1.50.
Sørumsands Trævarefabriks sidespor, LP (p) ul. Sørumsand.	Sørumsand stasjons takster. Fabrikken har to sidespor; det ene grener ut fra bredt spor — det annet fra smalt spor. For lesste, bredsportede vogner regnes ikke skiftavgift — for smalsportede vogner kr. 2.00 pr. to-akslet vogn.	
Sørumsand Verksteds sidespor, LP (p) ul. Sørumsand.	Sørumsand stasjons takster.	
Funnefoss sidespor, LP (p) ul. Seterstøa; bel. mellom Arnes og Seterstøa.	Bortenfor liggende ekspedisjonssteds takster.	Kr. 2.25. Minst kr. 9.00 for hver gang.
Thomas og Axel Stangs sidespor, LP (p) ul. Seterstøa.	Seterstøa stasjons takster.	
Gjersøyen sidespor, LP (p) ul. Disenå; bel. mellom Seterstøa og Disenå.	Bortenfor liggende ekspedisjonssteds takster.	Kr. 1.50. Minst kr. 3.00 for hver gang.
Ole Moss sidespor, LP (p) ul. Disenå.	Disenå stasjons takster.	
Thomas og Axel Stangs sidespor, LP (p) ul. Disenå.	Disenå stasjons takster.	
Sør-Odals kommunes og Glommendalens potetetterkærers sidespor, LP (p) ul. Skarnes.	Skarnes stasjons takster.	Kr. 1.50.
Skarnes Dampsag og Høvleris sidespor.	Skarnes stasjons takster.	
Mangå sidespor, LP ul. Skarnes; bel. mellom Skarnes og Sander.	Bortenfor liggende ekspedisjonssteds takster.	Kr. 3.00. Minst kr. 6.00 for hver gang.
Glåmdal Potetindustri S/L's sidespor, LP (p) ul. Kongsvinger.	Kongsvinger stasjons takster.	Kr. 1.50.
Gropa grustaks sidespor, G. ul. Granli; bel. mellom Granli og Abogen.	Bortenfor liggende ekspedisjonssteds takster.	Kr. 3.00.
Mads W. Stangs sidespor, LP (p) ul. Granli; bel. mellom Granli og Abogen.	Bortenfor liggende ekspedisjonssteds takster.	Kr. 1.50. Minst kr. 3.00 for hver gang.
Bråten sidespor, LP ul. Abogen.	Abogen stasjons takster.	
Abogen Høvleris sidespor, LP (p)	Abogen stasjons takster	Kr. 1.50. Minst kr. 3.00 for hver gang.
Grasmo sidespor, LP og G. ul. Matrand; bel. mellom Abogen og Matrand.	Bortenfor liggende ekspedisjonssteds takster.	Kr. 2.00.
Lunderby Sags sidespor, LP (p) ul. Matrand.	Matrand stasjons takster.	
Geijersfors Bruks sidespor, LP (p) ul. Magnor.	Magnor stasjons takster.	
Hoel sidespor, LP ul. Mork.	Mork stasjons takster.	Kr. 3.00.

Sidesporets navn og beliggenhet	Frakten beregnes etter	For hver lesst 2-akslet vogn betales i skifteavgift
Liermosen sidespor, LP (p) ul. Bjørkelangen; bel. mellom Lierfoss og Bjørkelangen.	Bortenfor liggende ekspedisjonssteds takster.	Kr. 3.00.
Østegård sidespor, LP ul. Bjørkelangen.	Bjørkelangen stasjons takster.	Kr. 3.00.
Sagsporet, LP (p) ul. Bjørkelangen.	Bjørkelangen stasjons takster.	Kr. 3.00.
J. B. Stangs sidespor, LP (p) ul. Skotterud.	Skotterud stasjons avstand + 4 km.	Kr. 1.50.
Børgerud, LP ul. Skotterud.	Skotterud stasjons avstand + 4 km.	
Stangnes, LP ul. Skotterud.	Skotterud stasjons avstand + 7 km.	
A/S Stangeskovenes sidespor, LP (p) ul. Skotterud.	Skotterud stasjons avstand + 12 km.	
Buåa, LP ul. Skotterud.	Skotterud stasjons avstand + 12 km.	
Sundshagsfors sidespor, LP (p) ul. Skotterud.	Skotterud stasjons avstand + 14 km.	
Vestmarka, LP ul. Skotterud.	Skotterud stasjons avstand + 14 km.	
A/S Vinger Torvstøfabriks sidespor, LP (p) ul. Kongsvinger; bel. mellom Kongsvinger og Roverud.	Bortenfor liggende ekspedisjonssteds takster.	Kr. 2.00.
Moen og Hordviks sidespor, LP (p) ul. Grinder.	Grinder stasjons takster.	
Bredeesen og Opsets sidespor LP (p) (ul. Kirkenær)	Kirkenær stasjons takster.	
Namnå sidespor, LP ul. Namnå.	Namnå stasjons takster.	
Kveset sidespor, LP (p) ul. Flisa; bel. mellom Arneberg og Flisa.	Bortenfor liggende ekspedisjonssteds takster.	Kr. 2.25. Minst kr. 4.50 for hver gang.
Svennebys sidespor, LP (p) ul. Våler; bel. mellom Haslemo og Våler.	Bortenfor liggende ekspedisjonssteds takster.	Kr. 1.50.
Våler Skurlags sidespor, LP (p) ul. Braskereidfoss.	Braskereidfoss stasjons takster.	Kr. 2.00.
Ole Møystads sidespor, LP (p) ul. Jømna; bel. mellom Braskereidfoss og Jømna.	Bortenfor liggende ekspedisjonssteds takster.	Kr. 1.50.
Jømna Bruks sidespor, LP (p) ul. Jømna.	Jømna stasjons takster.	
Trekullfabrikkens sidespor, LP (p) ul. Elverum; bel. mellom Vesterhaug og Elverum.	Bortenfor liggende ekspedisjonssteds takster.	Kr. 3.00. Minst kr. 6.00 for hver gang.
Elverum Trelastforretnings ¹⁾ sidespor, LP (p) ul. Elverum; bel. mellom Jømna og Elverum.	Elverum stasjons takster.	Kr. 3.00. Minst kr. 6.00 for hver gang.

¹⁾ Trafikeres også av Norsk Boligindustri.

Sidesporets navn og beliggenhet	Frakten beregnes etter	For hver lesst 2-akslet vogn betales i skifteavgift
Ski Andelsmeieris sidespor, LP (p) ul. Ski.	Ski stasjons takster. Etter avtale med Dc. kan det til og fra dette sidespor også befordres melk i stykksendinger.	
Holstad Potettørkeris sidespor, LP (p) ul. Ski.	Holstad stasjons takster.	Kr. 1.50.
Grøstad Dampskog og Høvleris sidespor, LP (p) ul. Vestby.	Vestby stasjons takster.	
Felleskjøpets sidespor, LP (p) ul. Moss; bel. mellom Kambo og Moss.	Moss stasjons takster.	Kr. 1.50. Minst kr. 3.00 for hver gang.
Moss Cellulosefabriks sidespor, LP (p) ul. Moss.	Moss stasjons takster.	Kr. 2.25.
Mosseverket sidespor, LP (p) ul. Moss.	Moss stasjons takster.	Kr. 2.25.
A/S Sundbryggenes sidespor, LP (p) ul. Moss.	Moss stasjons takster.	Kr. 1.50. For transport av vognlastgods mellom sidesporet og Værebrygga betales den gjeldende minstefrakt pr. vogn.
Brynildsens sidespor Moss, LP (p) ul. Moss.	Moss stasjons takster.	
Værebrygga sidespor, LP (p) ul. Moss.	Moss stasjons takster.	For transport av vognlastgods mellom sidesporet og A/S Sundbryggenes sidespor betales den gjeldende minstefrakt pr. vogn.
Melløs sidespor, LP (p) ul. Moss.	Moss stasjons takster.	Kr. 1.50.
Råde impregneringsverks sidespor, LP (p) ul. Råde; bel. mellom Råde og Ørmen.	Bortenfor liggende ekspedisjonssteds takster.	Kr. 3.00.
Fredrikstad kommunes sidespor Sent, LP (p) ul. Fredrikstad.	Fredrikstad stasjons takster.	Kr. 3.00. Minst kr. 9.00 for hver gang.
Norsk Teknisk Porselens A/S sidespor LP (p) ul. Fredrikstad.	Fredrikstad stasjons takster.	Kr. 3.00. Minst kr. 9.00 for hver gang.
And. H. Kiær & Co. Ltd.s sidespor, LP (p) ul. Fredrikstad.	Fredrikstad stasjons takster.	Kr. 1.50.
Jernbanens pukkverks sidespor, LP ul. Fredrikstad.	Fredrikstad stasjons takster.	Kr. 1.50.
Kiær & Wieses sidespor, LP (p) ul. Fredrikstad.	Fredrikstad stasjons takster.	Kr. 1.50.
Alvim sidespor, LP (p) ul. Sandesund.	Sandesund stasjons takster.	Kr. 1.50. Minst kr. 3.00 for hver gang.
A/S De Norske Melkefabrikkers sidespor, LP (p) ul. Sandesund.	Sandesund stasjons takster.	

Sidesporets navn og beliggenhet	Frakten beregnes etter	For hver lesst 2-akslet vogn betales i skifteavgift
Alb. Asbjørnsens sidespor, LP (p) ul. Sarpsborg.	Sarpsborg stasjons takster.	Kr. 1.50. Minst kr. 3.00 for hver gang.
Glengshølen sidespor, LP ul. Sarpsborg.	Sarpsborg stasjons takster.	Kr. 3.00.
A/S Borregaards sidespor, LP (p) ul. Sarpsborg.	Sarpsborg stasjons takster.	
Drømtorp sidespor, LP (p) ul. Ski.	Ski stasjons takster.	Kr. 1.50. Minst kr. 3.00 for hver gang.
A/S Glommen Træsliperis sidespor, LP (p) ul. Askim.	Askim stasjons takster.	
Koppang Bruks sidespor, LP (p) ul. Askim.	Askim stasjons takster.	Kr. 1.50.
A/S Vammas sidespor, LP (p) ul. Askim.	Askim stasjons takster.	
Solbergfoss sidespor, LP (p) ul. Askim.	Askim stasjons takster.	
Brødremoen grustaks sidespor LP og G ul. Mysen; bel. mellom Slitu og Mysen.	Bortenfor liggende ekspedisjons- steds takster.	Kr. 3.00.
Norsk Brændselolje A/S sidespor, LP (p) ul. Mysen.	Mysen stasjons takster.	
A/S Østlandske Petroleumscompagnis sidespor, LP (p) ul. Mysen.	Mysen stasjons takster.	
Mysen Meieris sidespor, LP (p) ul. Mysen.	Mysen stasjons takster.	
A/S Rakkestad Sag & Høvleris sidespor, LP (p) ul. Rakkestad.	Rakkestad stasjons takster.	
Rakkestad Teglverks sidespor, LP (p) ul. Rakkestad; bel. mellom Rakkestad og Gaute- stad.	Bortenfor liggende ekspedisjons- steds takster.	Kr. 1.50. Minst kr. 3.00 for hver gang.
Hafslund sidespor, LP (p) ul. Sarpsborg.	Sarpsborg stasjons takster.	Kr. 1.50. Minst kr. 3.00 for hver gang.
Saugbrugsforeningens sidespor, LP (p) ul. Halden.	Halden stasjons takster.	Kr. 1.50.
Saugbrugsforeningens elvespor, LP (p) ul. Halden.	Halden stasjons takster.	
Halden bys sidespor, LP ul. Halden.	Halden stasjons takster.	
Tresliperiets sidespor, LP (p) ul. Tistedal.	Tistedal stasjons takster.	
Femsjøen sidespor, LP ul. Tistedal.	Tistedal stasjons takster.	Kr. 2.25.

Sidesporets navn og beliggenhet	Frakten beregnes etter	For hver lest 2-akslet vogn betales i skifteavgift
Skjæggerød sidespor, LP (p) ul. Kornsjø; bel. mellom Kornsjø og Prestebakke.	Bortenfor liggende ekspedisjonssteds takster.	Kr. 1.50. Minst kr. 3.00 for hver gang.
G. Bakke & Co.s sidespor, LP (p) ul. Tøyen; bel. mellom Oslo Ø. og Tøyen.	Bortenfor liggende ¹⁾ ekspedisjonssteds takster.	Kr. 1.50. Minst kr. 3.00 for hver gang.
Sætre Kjeksfabriks sidespor, LP (p) ul. Tøyen; bel. mellom Oslo Ø. og Tøyen.	Bortenfor liggende ¹⁾ ekspedisjonssteds takster.	Kr. 3.00. Minst kr. 6.00 for hver gang.
Kampen sidespor, LP (p) ul. Tøyen; bel. mellom Oslo Ø. og Tøyen.	Bortenfor liggende ¹⁾ ekspedisjonssteds takster.	Kr. 3.00. Minst kr. 6.00 for hver gang.
Tøyen transformatorstasjons sidespor, LP (p) ul. Tøyen; bel. mellom Oslo Ø. og Tøyen.	Bortenfor liggende ¹⁾ ekspedisjonssteds takster.	Kr. 1.50. Mellom Oslo Ø. og sidesporet kr. 9.00.
Åsenveien sidespor, LP (p) ul. Grefsen.	Grefsen stasjons takster.	Kr. 1.00. Minst kr. 2.00 for hver gang.
Brenselsentralens sidespor, LP (p) ul. Grefsen.	Grefsen stasjons takster.	Kr. 2.00. Minst kr. 4.00 for hver gang.
Frognerseteren Bruks (Oslo Kommune) sidespor, LP (p) ul. Grefsen; bel. mellom Grefsen og Alnabru.	Bortenfor liggende ¹⁾ ekspedisjonssteds takster.	Kr. 2.00. Minst kr. 4.00 for hver gang.
Sinsen kornmagasins sidespor, LP (p) ul. Grefsen; bel. mellom Grefsen og Alnabru.	Bortenfor liggende ¹⁾ ekspedisjonssteds takster.	Kr. 1.50. Minst kr. 3.00 for hver gang.
A/S Per Kure, Norsk Motor- og Dynamofabriks sidespor, LP (p) ul. Grefsen; bel. mellom Grefsen og Alnabru.	Bortenfor liggende ¹⁾ ekspedisjonssteds takster.	Kr. 1.50. Minst kr. 3.00 for hver gang.
Fællesslagteriets sidespor, ²⁾ LP (p) ul. Grefsen; bel. mellom Grefsen og Alnabru.	Bortenfor liggende ¹⁾ ekspedisjonssteds takster. ²⁾	Kr. 1.50. Minst kr. 3.00 for hver gang.
A/S Vinmonopolets sidespor, LP (p) ul. Grefsen; bel. mellom Grefsen og Alnabru.	Bortenfor liggende ¹⁾ ekspedisjonssteds takster.	Kr. 1.50. Minst kr. 3.00 for hver gang.
Hauland & Co. A/S sidespor, LP (p) ul. Grefsen; bel. mellom Grefsen og Alnabru.	Bortenfor liggende ¹⁾ ekspedisjonssteds takster.	Kr. 1.50. Minst kr. 3.00 for hver gang.
A/S Konstruksjons sidespor, LP (p) ul. Grefsen; bel. mellom Grefsen og Alnabru.	Bortenfor liggende ¹⁾ ekspedisjonssteds takster.	Kr. 1.50. Minst kr. 3.00 for hver gang.
A/S Nafta Bensin sidespor, LP (p) ul. Grefsen; bel. mellom Grefsen og Alnabru.	Bortenfor liggende ¹⁾ ekspedisjonssteds takster.	Kr. 1.50. Minst kr. 3.00 for hver gang.
Akers Tegilverks sidespor, LP (p) ul. Grefsen; bel. mellom Grefsen og Alnabru.	Bortenfor liggende ¹⁾ ekspedisjonssteds takster.	Kr. 1.50. Minst kr. 3.00 for hver gang.
A/S Standard Telefon- og Kabelfabriks sidespor, LP (p) ul. Grefsen; bel. mellom Grefsen og Alnabru.	Bortenfor liggende ¹⁾ ekspedisjonssteds takster.	Kr. 1.50. Minst kr. 3.00 for hver gang.
A/S Oslo Trelastkompanis sidespor, LP (p) ul. Grefsen; bel. mellom Grefsen og Alnabru.	Bortenfor liggende ¹⁾ ekspedisjonssteds takster.	Kr. 1.50. Minst kr. 3.00 for hver gang.

¹⁾ Se side 38—39.

Ved sidesporene på Grefsen—Alnabru linjen (d. v. s. sidesporene f. o. m. Asenveien t. o. m. Byggmester Rønnings sidespor) skiftes det ordinært med faste kiptog (f. t. 2 ganger om dagen). Hvis det etter trafikantens ønske utføres skifting utenom disse faste skifteturer, regnes en avgift av kr. 4.00 pr. vogn, minst kr. 12.00 for hver gang.

²⁾ Stykksendinger og vognlaster av dyr til og fra dette sidespor fraktberegnes etter samme avstand som bestemt for fraktgods i vognlaster. Skifteavgift for dyretransportene oppkreves av Grefsen stasjon.

Sidesporets navn og beliggenhet	Frakten beregnes etter	For hver lesst 2-akslet vogn betales i skifteavgift
Jens Frangs sidespor, LP (p) ul. Grefsen; bel. mellom Grefsen og Alnabru.	Bortenfor liggende ¹⁾ ekspedisjonssteds takster.	Kr. 1.50. Minst kr. 3.00 for hver gang.
A/S Industritomters sidespor, LP (p) ul. Grefsen; bel. mellom Grefsen og Alnabru.	Bortenfor liggende ¹⁾ ekspedisjonssteds takster.	Kr. 1.50. Minst kr. 3.00 for hver gang.
Byggmester Rønnings sidespor, LP (p) ul. Alnabru.	Alnabru stasjons takster.	Kr. 1.50.
Christiania Spigerverks sidespor, LP (p) ul. Grefsen.	Grefsen stasjons takster.	Kr. 1.50.
Foss Jernstøperis sidespor, LP (p) ul. Grefsen.	Grefsen stasjons takster.	Kr. 1.50. Minst kr. 3.00 for hver gang.
Erik Ruuds sidespor, LP (p) ul. Grefsen.	Grefsen stasjons takster.	
Storo (Grefsen sagbruk) sidespor, LP (p) ul. Grefsen.	Grefsen stasjons takster.	Kr. 3.00.
Hærens kornmagasins sidespor, LP (p) ul. Grefsen.	Grefsen stasjons takster.	
Kjelsås Bruks (O. Mustad & Søn) sidespor, LP (p) ul. Kjelsås.	Kjelsås stasjons takster.	Kr. 1.50. Minst kr. 3.00 for hver gang.
H. Løvenskiolds sidespor, LP (p) ul. Hakadal.	Hakadal stasjons takster.	
Hakadal grustaks sidespor, G ul. Hakadal; bel. mellom Hakadal og Stryken.	Bortenfor liggende ekspedisjonssteds takster.	
Varpet sidespor, LP (p) ul. Hakadal; bel. mellom Hakadal og Stryken.	Bortenfor liggende ekspedisjonssteds takster.	
Lunner Almennings sidespor, LP (p) ul. Bjørgeseter; bel. mellom Harestua og Bjørgeseter.	Bortenfor liggende ekspedisjonssteds takster.	Kr. 1.50. Minst kr. 3.00 for hver gang.
Grua steinbrudds sidespor, LP ul. Grua; bel. mellom Bjørgeseter og Grua.	Bortenfor liggende ekspedisjonssteds takster.	Kr. 1.50.
Grua Sag og Høvleris sidespor, LP (p) ul. Grua.	Grua stasjons takster.	
Lunner Meieris sidespor, LP (p) ul. Lunner.	Lunner stasjons takster.	
Teslo sidespor, LP (p) ul. Jaren; bel. mellom Jaren og Bleiken.	Virkelig avstand, d. v. s. Jaren stasjons + 5 km resp. Bleiken stasjons + 4 km.	Kr. 2.00. Minst kr. 6.00 for hver gang.
Hennung sidespor, LP ul. Bleiken; bel. mellom Bleiken og Kutjern.	Bleiken stasjons avstand + 5 km resp. Kutjern stasjons avstand + 6 km.	Kr. 2.00. Må særskilt kiptog (lok.) sendes, regnes minst kr. 4.00 for hver gang.
Raufoss Ammunisjonsfabrikkers sidespor, LP (p) ul. Raufoss.	Raufoss stasjons takster.	Kr. 3.00. Minst kr. 9.00 for hver gang.

¹⁾ Se side 38—39.

Ved sidesporene på Grefsen—Alnabruinjen (d. v. s. sidesporene f. o. m. Asenvelen t. o. m. Byggmester Rønnings sidespor) skiftes det ordinært med faste kiptog (f. t. 2 ganger om dagen). Hvis det etter trafikantens ønske utføres skifting utenom disse faste skifteturer— regnes en avgift av kr. 4.00 pr. vogn, minst kr. 12.00 for hver gang.

Sidesporets navn og beliggenhet	Frakten beregnes etter	For hver lesst 2-akslet vogn betales i skifteavgift
A/S Toten Cellulosefabriks sidespor, LP (p) ul. Nygard.	Nygard stasjons takster.	
Norsk Brændselolje A/S sidespor, LP (p) ul. Gjøvik; bel. mellom Nygard og Gjøvik.	Bortenfor liggende ekspedisjonssteds takster.	Kr. 3.00. Minst kr. 6.00 for hver gang.
Norske Shell A/S sidespor, LP (p) ul. Gjøvik; bel. mellom Nygard og Gjøvik.	Bortenfor liggende ekspedisjonssteds takster.	Kr. 3.00. Minst kr. 6.00 for hver gang.
A/S Østlandske Petroleumscapagnis sidespor, LP (p) ul. Gjøvik; bel. mellom Nygard og Gjøvik.	Bortenfor liggende ekspedisjonssteds takster.	Kr. 3.00. Minst kr. 6.00 for hver gang.
A/S Gjøvik Bruks sidespor, LP (p) ul. Gjøvik.	Gjøvik stasjons takster.	
Kalvsjø sidespor, LP ul. Roa; bel. mellom Roa og Grindvoll.	Bortenfor liggende ekspedisjonssteds takster.	Kr. 2.00.
Skøien Kalkbrudd A/S sidespor, LP (p) ul. Roa; bel. mellom Roa og Grindvoll.	Bortenfor liggende ekspedisjonssteds takster.	Kr. 3.00. Minst kr. 20.00 for hver gang.
Karl Blybergs sidespor, LP (p) ul. Jevnaker.	Jevnaker stasjons takster.	Kr. 2.25.
Hadelands Glasverks sidespor, LP (p) ul. Jevnaker.	Jevnaker stasjons takster.	
Jevnaker grustaks sidespor G. ul. Jevnaker; bel. mellom Jevnaker og Kistefoss.	Bortenfor liggende ekspedisjonssteds takster.	Kr. 3.00.
Viul Træsliberis sidespor, LP (p) ul. Hval.	Viul stoppesteds takster.	
Norske Shell A/S sidespor, LP (p) ul. Hønefoss; bel. mellom Hval og Hønefoss.	Bortenfor liggende ekspedisjonssteds takster.	Kr. 3.00. Minst kr. 6.00 for hver gang.
Andfossen sidespor, LP ul. Jaren; bel. mellom Jaren og Brandbu.	Bortenfor liggende ekspedisjonssteds takster.	Kr. 3.00.
Åsvika sidespor, LP ul. Eina; bel. mellom Eina og Trevatn.	Bortenfor liggende ekspedisjonssteds takster.	Kr. 1.50. Minst kr. 3.00 for hver gang.
Skjellbreia sidespor, LP (p) ul. Eina; bel. mellom Eina og Trevatn.	Bortenfor liggende ekspedisjonssteds takster.	Kr. 1.50. Minst kr. 3.00 for hver gang.
A/S Lands Træsliperis sidespor, LP (p) ul. Fall.	Fall stasjons takster.	
A/S Skrankefos' Træsliperis sidespor LP (p) ul. Fall.	Fall stasjons takster.	
A/S Lands Sag & Høvleris sidespor, LP (p) ul. Odnes.	Odnes stasjons takster.	
Jernbanens sidespor ved Storbrofoss, LP ul. Tonsåsen; bel. mellom Tonsåsen og Bjørge.	Bortenfor liggende ekspedisjonssteds takster.	Kr. 1.50. Minst kr. 3.00 for hver gang.
Bøverbru Kalkverks sidespor, LP (p) ul. Bøverbru; bel. mellom Reinsvoll og Bøverbru.	Bortenfor liggende ekspedisjonssteds takster.	Kr. 1.50. Minst kr. 4.50 for hver gang.

Sidesporets navn og beliggenhet	Frakten beregnes etter	For hver lesst 2-akslet vogn betales i skifteavgift
Lena Meieris sidespor LP (p) ul. Lena; bel. mellom Kolbu og Lena.	Bortenfor liggende ekspedisjonssteds takster.	Kr. 1.50. Minst kr. 4.50 for hver gang.
A/S Toten Kornsilos sidespor, LP ul. Lena.	Lena stasjons takster.	
<i>Hamar distrikt.</i>		
Jernbanens kullspor, LP ul. Eidsvoll.	Eidsvoll stasjons takster.	Kr. 1.50. Minst kr. 4.00 for hver gang.
Høibråten Bruks sidespor, LP (p) ul. Eidsvoll.	Eidsvoll stasjons takster.	
Vormen Tegilverks sidespor, LP (p) ul. Eidsvoll; bel. mellom Eidsvoll og Minnesund.	Bortenfor liggende ekspedisjonssteds takster.	Kr. 1.00. Minst kr. 3.00 for hver gang.
Bådshaug sidespor, LP (p) ul. Eidsvoll; bel. mellom Eidsvoll og Minnesund.	Bortenfor liggende ekspedisjonssteds takster.	Kr. 1.00. Minst kr. 3.00 for hver gang.
Vassdragsvesenets sidespor, LP (p) ul. Minnesund.	Minnesunds stasjons takster.	Kr. 1.50. Minst kr. 4.00 for hver gang.
Skaberud sidespor, LP (p) ul. Espå; bel. mellom Espå og Tangen.	Bortenfor liggende ekspedisjonssteds takster.	Kr. 2.00. Minst kr. 6.00 for hver gang.
Tangen Brænderis sidespor, LP (p) ul. Tangen.	Tangen stasjons takster.	
Gubberud, LP ul. Ottestad; bel. mellom Ottestad og Hamar.	Bortenfor liggende ekspedisjonssteds takster.	Til og fra Atlungstad Spritfabrikk kan også ekspederes gods i sendinger på minst 2 000 kg. Melk til Gubberud kan ekspederes også i stykksendinger når frakten forutbetales.
Flatbrødfabrikken «Ideal»s sidespor LP (p) ul. Hamar; bel. mellom Ottestad og Hamar.	Bortenfor liggende ekspedisjonssteds takster.	Fra og til sidesporet befordres bare gods i vognlaster på minst 5 000 kg. Kr. 3.00, minst kr. 9.00 for hver gang.
A/S Østlandske Petroleumscagnis sidespor, LP (p) ul. Hamar; bel. mellom Ottestad og Hamar.	Bortenfor liggende ekspedisjonssteds takster.	Kr. 3.00. Minst kr. 9.00 for hver gang.
A/S Hamar Jernstøberis sidespor, LP (p) ul. Hamar.	Hamar stasjons takster.	

666.211/213

47/775

Sidesporets navn og beliggenhet	Frakten beregnes etter	For hver lest 2-akslet vogn betales i skifteavgift
Hamar Bryggeris sidespor, LP (p) ul. Hamar.	Hamar stasjons takster.	Kr. 1.50. Minst kr. 4.00 for hver gang.
A/S De Norske Melkefabrikers sidespor, LP (p) ul. Hamar.	Hamar stasjons takster.	Kr. 1.50. Minst kr. 4.00 for hver gang.
A/S Vinmonopolets sidespor ved Hamar, LP (p) ul. Hamar; bel. mellom Hamar og Jessnes.	Bortenfor liggende ekspedisjonssteds takster.	Kr. 2.00. Minst kr. 6.00 for hver gang.
Storhamar sidespor, LP (p) ul. Hamar; bel. mellom Hamar og Jessnes.	Bortenfor liggende ekspedisjonssteds takster.	Kr. 2.00. Minst kr. 6.00 for hver gang.
Jønsrudløkkens (Kornsiloen) sidespor, LP (p) ul. Hamar; bel. mellom Hamar og Jessnes.	Bortenfor liggende ekspedisjonssteds takster.	Kr. 2.00. Minst kr. 6.00 for hver gang.
Norsk Brændselolje A/S sidespor, LP (p) ul. Hamar; bel. mellom Hamar og Jessnes.	Bortenfor liggende ekspedisjonssteds takster.	Kr. 2.00. Minst kr. 6.00 for hver gang.
Norske Shell A/S sidespor, LP (p) ul. Hamar; bel. mellom Hamar og Jessnes.	Bortenfor liggende ekspedisjonssteds takster.	Kr. 2.00. Minst kr. 6.00 for hver gang.
A/S Kivron sidespor, LP (p) ul. Hamar; bel. mellom Hamar og Jessnes.	Bortenfor liggende ekspedisjonssteds takster.	Kr. 2.00. Minst kr. 6.00 for hver gang.
Furuberget sidespor, LP (p) ul. Jessnes; bel. mellom Hamar og Jessnes.	Bortenfor liggende ekspedisjonssteds takster.	Kr. 2.00. Minst kr. 6.00 for hver gang.
Arnkværns Møllestensfabriks sidespor, LP (p) ul. Jessnes.	Jessnes stasjons takster.	
Hedemarkens Potetmelfabriks sidespor, LP (p) ul. Jessnes.	Jessnes stasjons takster.	
Brumunddal Meieris sidespor, LP (p) ul. Brumunddal.	Brumunddal stasjons takster.	
Berger Langmoens sidespor, LP (p) ul. Brumunddal.	Brumunddal stasjons takster.	Kr. 1.00. Minst kr. 3.00 for hver gang.
Edv. Bjørnruds sidespor, LP (p) ul. Moelv.	Moelv stasjons takster.	
A/S Ringsaker Cellulosefabriks sidespor, LP (p) ul. Moelv.	Moelv stasjons takster.	Kr. 3.00. Minst kr. 9.00 for hver gang.
A/S Brøttum Sag & Høvleris sidespor, LP (p) ul. Brøttum.	Brøttum stasjons takster.	Kr. 1.50. Minst kr. 3.00 for hver gang.
Hagafetten sidespor, LP ul. Lillehammer; bel. mellom Bergseng og Lillehammer.	Bortenfor liggende ekspedisjonssteds takster.	Kr. 3.00. Minst kr. 9.00 for hver gang.
Norske Shell A/S sidespor, LP (p) ul. Lillehammer; bel. mellom Bergseng og Lillehammer.	Bortenfor liggende ekspedisjonssteds takster.	Kr. 3.00. Minst kr. 9.00 for hver gang.
Jernbanens kullspor, LP ul. Lillehammer.	Lillehammer stasjons takster.	Kr. 1.50. Minst kr. 4.00 for hver gang.
Lillehammer Kommunes sidespor, LP (p) ul. Lillehammer.	Lillehammer stasjons takster.	Kr. 3.00. Minst kr. 9.00 for hver gang.

Sidesporets navn og beliggenhet	Frakten beregnes etter	For hver lest 2-akslet vogn betales i skifteavgift
A/S Mesna Træsliperi og Kartonfabriks sidespor, LP (p) ul. Lillehammer.	Lillehammer stasjons takster.	Kr. 3.00. Minst kr. 9.00 for hver gang.
Taubanesporet, LP (p) ul. Lillehammer; bel. mellom Lillehammer og Fåberg.	Bortenfor liggende ekspedisjonssteds takster.	Kr. 3.50. Minst kr. 10.00 for hver gang.
A/S Østlandske Petroleumcompagnis sidespor, LP (p) ul. Lillehammer; bel. mellom Lillehammer og Fåberg.	Bortenfor liggende ekspedisjonssteds takster.	Kr. 3.50. Minst kr. 10.00 for hver gang.
Norsk Brændselolje A/S sidespor, LP (p) ul. Lillehammer; bel. mellom Lillehammer og Fåberg.	Bortenfor liggende ekspedisjonssteds takster.	Kr. 3.50. Minst kr. 10.00 for hver gang.
Sporveiens Bensindepot Nor A/S sidespor, LP (p) ul. Lillehammer; bel. mellom Lillehammer og Fåberg.	Bortenfor liggende ekspedisjonssteds takster.	Kr. 3.50. Minst kr. 10.00 for hver gang.
Håve grustaks sidespor, G ul. Lillehammer; bel. mellom Lillehammer og Fåberg.	Bortenfor liggende ekspedisjonssteds takster.	Kr. 4.50. Minst kr. 12.00 for hver gang.
Ringebu Dampysteris sidespor, LP (p) ul. Ringebu.	Ringebu stasjons takster.	
Furuheim militærspor, LP (p) ul. Ringebu; bel. mellom Ringebu og Frya.	Bortenfor liggende ekspedisjonssteds takster.	Kr. 2.00. Minst kr. 6.00 for hver gang.
Vinstra Dampysteris sidespor, LP (p) ul. Vinstra.	Vinstra stasjons takster.	
Kongsparten sidespor, LP ul. Otta.	Otta stasjons takster.	Kr. 1.50. Minst kr. 4.00 for hver gang.
A/S Østlandske Petroleumcompagnis sidespor, LP (p) ul. Otta.	Otta stasjons takster.	Kr. 1.50. Minst kr. 4.00 for hver gang.
A/S Østlandske Steneksports sidespor, LP (p) ul. Sel.	Sel stasjons takster.	
Fjellveien sidespor, LP (p) ul. Dombås.	Dombås stasjons takster.	
Jora sidespor, LP (p) ul. Dombås; bel. mellom Dombås og Bottheim.	Bortenfor liggende ekspedisjonssteds takster.	Kr. 3.00. Minst kr. 9.00 for hver gang.
Ingeniør Selmers sidespor, LP (p) ul. Lesja; bel. mellom Bottheim og Lesja.	Bortenfor liggende ekspedisjonssteds takster.	Kr. 2.00. Minst kt. 6.00 for hver gang.
Bøvermoen sidespor, G ul. Bjorli	Bjorli stasjons takster.	Kr. 1.50. Minst kr. 4.00 for hver gang.
Trelastkaien sidespor, LP ul. Andalsnes.	Andalsnes stasjons takster.	Kr. 1.00.
Vestre kaispor, LP (p) ul. Andalsnes.	Andalsnes stasjons takster.	Kr. 1.50. Minst kr. 4.00 for hver gang.

Sidesporets navn og beliggenhet	Frakten beregnes etter	For hver lesst 2-akslet vogn betales i skifteavgift
Oplandske Sag & Høvleris sidespor, LP (p) ul. Hamar; bel. mellom Hamar og Hjellum.	Bortenfor liggende ekspedisjonssteds takster.	Kr. 2.00. Minst kr. 6.00 for hver gang.
Hedemarkens Melkeleverandørforenings sidespor, LP (p) ul. Hamar; bel. mellom Hamar og Hjellum.	Bortenfor liggende ekspedisjonssteds takster.	Kr. 2.00. Minst kr. 6.00 for hver gang.
Åker, LP ul. Hamar; bel. mellom Hamar og Hjellum.	Bortenfor liggende ekspedisjonssteds takster.	Kr. 2.00. Minst kr. 6.00 for hver gang.
Kvæken sidespor, LP (p) ul. Ilseng; bel. mellom Hjellum og Ilseng.	Bortenfor liggende ekspedisjonssteds takster.	Kr. 3.00.
A/S Hedmark Treimpregnerings sidespor, LP (p) ul. Ilseng; bel. mellom Ilseng og Hørsand.	Bortenfor liggende ekspedisjonssteds takster.	Kr. 2.00. Minst kr. 6.00 for hver gang.
A/S Klevfos Cellulose- og Papirfabriks sidespor, LP (p) ul. Adalsbruk.	Adalsbruk stasjons takster.	Skifting besørget av Klevfos.
Løiten Almennings sidespor, LP (p) ul. Løten.	Løten stasjons takster.	
Løiten Meieris sidespor, LP (p) ul. Løten.	Løten stasjons takster.	
Elverum Dampsag & Høvleris sidespor, LP (p) ul. Elverum.	Elverum stasjons takster.	Kr. 2.00. Minst kr. 6.00 for hver gang.
A/S Rena Kartonfabriks sidespor, LP (p) ul. Rena.	Rena stasjons takster.	Kr. 2.00. Minst kr. 6.00 for hver gang.
Sorknes grustaks sidespor G ul. Rena; bel. mellom Rena og Steinvik.	Bortenfor liggende ekspedisjonssteds takster.	Kr. 3.00. Minst kr. 9.00 for hver gang.
Strand sidespor, LP (p) ul. Steinvik; bel. mellom Steinvik og Opphus.	Bortenfor liggende ekspedisjonssteds takster.	Kr. 2.00. Minst kr. 6.00 for hver gang.
Kroken sidespor, LP (p) ul. Opphus; bel. mellom Opphus og Rasta.	Bortenfor liggende ekspedisjonssteds takster.	Kr. 2.00. Minst kr. 6.00 for hver gang.
Rasten Dampsag & Høvleris sidespor, LP (p) ul. Rasta.	Rasta stasjons takster.	
Tresa sidespor, LP (p) ul. Koppang; bel. mellom Koppang og Bjørånes.	Bortenfor liggende ekspedisjonssteds takster.	Kr. 2.00. Minst kr. 6.00 for hver gang.
Atna grustaks sidespor, G ul. Atna.	Atna stasjons takster.	Kr. 2.00. Minst kr. 6.00 for hver gang.
Foldals Verks sidespor, LP (p) ul. Alvdal.	Alvdal stasjons takster.	For andre sendinger enn Foldals verks, kr. 1.50. Minst kr. 4.00 for hver gang, hvis det ikke samtidig skiftes til verket.
Auma grustaks sidespor G ul. Auma.	Auma stasjons takster.	Kr. 1.50. Minst kr. 4.00 for hver gang.

Sidesporets navn og beliggenhet	Frakten beregnes etter	For hver lest 2-akslet vogn betales i skifteavgift
<p>Tynset Meieris og Tynset Mølles spor, LP (p) ul. Tynset.</p>	<p>Tynset stasjons takster.</p>	<p>Kr. 1.00. Minst kr. 3.00 for hver gang. Gods i mindre partier tillates inn- til videre transportert på tralle mellom sidesporet og Tynset stasjon. For dette betales kr. 10.00 for hver måned. Stasjonsmesterens tillatelse må innhentes for hvert tilfelle.</p>
<p>R. Lunstøengs sidespor, LP (p) ul. Tynset.</p>	<p>Tynset stasjons takster.</p>	<p>Gods i mindre partier tillates inn- til videre transportert på tralle mellom sidesporet og Tynset stasjon. For dette betales kr. 0.50 for hver gang. Stasjonsmesterens tillatelse må innhentes for hvert tilfelle.</p>
<p><i>Trondheim distrikt.</i></p>		
<p>Os grustaks sidespor, G ul. Os.</p>	<p>Os stasjons takster.</p>	<p>Kr. 1.50. Minst kr. 4.50 for hver gang.</p>
<p>Havsjøen sidespor, LP ul. Røros; bel. mellom Os og Røros.</p>	<p>Bortenfor liggende ekspedisjons- steds takster.</p>	<p>Kr. 1.50. Minst kr. 4.50 for hver gang. Skjer skiftingen med kipp, regnes kr. 4.50, minst kr. 15.00 for hver gang.</p>
<p>Stykkogods kan ekspederes etter gjeldende regler fra og til side- sporet, men bare til og fra ekspedisjonssteder på strekningen Stensli—Tynset inkl. med fraktberegning etter bortenfor liggende ekspedisjonssteds takster. Stykkogods medtas bare i den utstrekning inn- eller utskifting av vognlaster skjer enten ved kipp fra Røros eller leilighetsvis skifting med de ordinære tog.</p>		
<p>Glåmos grustaks sidespor, G ul. Glåmos; bel. mellom Glåmos og Rugldalen.</p>	<p>Bortenfor liggende ekspedisjons- steds takster.</p>	<p>Kr. 1.50. Minst kr. 4.50 for hver gang.</p>
<p>Harborg sidespor, LP (p) ul. Glåmos; bel. mellom Glåmos og Rugldalen.</p>	<p>Bortenfor liggende ekspedisjons- steds takster.</p>	<p>Kr. 1.50. Minst kr. 4.50 for hver gang.</p>
<p>Fra og til dette sidespor kan også ekspederes stykkogods. For sendinger <i>til</i> sidesporet skal frakten betales ved avsendelses- stedet og for sendinger <i>fra</i> sidesporet ved bestemmelsesstedet. Herfra unntas sendinger fra eller til Røros verk. Disse sen- dinger kan ekspederes så vel betalt som å betale,</p>		

Sidesporets navn og beliggenhet	Frakten beregnes etter	For hver lest 2-akslet vogn betales i skifteavgift
Storvollen sidespor, LP (p) ul. Reitan; bel. mellom Rugldalen og Reitan.	Bortenfor liggende ekspedisjonssteds takster. For sendinger til eller fra The Bede Metal Chemical Comp. Ltd. Reitan stasjons takster.	Kr. 1.50. Minst kr. 4.50 for hver gang. For sendinger fra eller til The Bede Metal Chemical Comp. Ltd. ingen skifteavgift.
Kjøli grubers sidespor, LP (p) ul. Reitan.	Reitan stasjons takster.	
Drøia sidespor, LP ul. Haltdalen; bel. mellom Stensli og Haltdalen.	Bortenfor liggende ekspedisjonssteds takster.	Kr. 1.50. Minst kr. 4.50 for hver gang.
Flatberg sidespor, LP ul. Haltdalen; bel. mellom Langlete og Haltdalen.	Bortenfor liggende ekspedisjonssteds takster.	Kr. 1.00. Minst kr. 3.00 for hver gang. Skjer skiftingen med kipp regnes henholdsvis kr. 3.00 og kr. 10.00.
Langlete sidespor LP ul. Langlete.	Langlete stasjons takster.	
Almås steinbrudds sidespor, G ul. Reitstøa; bel. mellom Langlete og Reitstøa.	Bortenfor liggende ekspedisjonssteds takster.	Kr. 1.50. Minst kr. 4.50 for hver gang.
Storneset grustaks sidespor, G ul. Singsås; bel. mellom Reitstøa og Singsås.	Bortenfor liggende ekspedisjonssteds takster.	Kr. 1.50. Minst kr. 4.50 for hver gang.
Singsås grustaks sidespor G ul. Singsås; bel. mellom Reitstøa og Singsås.	Bortenfor liggende ekspedisjonssteds takster.	Kr. 1.50. Minst kr. 4.50 for hver gang.
Folstad steinbrudds sidespor, LP ul. Støren; bel. mellom Rognes og Støren.	Bortenfor liggende ekspedisjonssteds takster.	Kr. 1.50. Minst kr. 4.50 for hver gang. Skjer skiftingen med kipp, regnes henholdsvis kr. 3.00 og kr. 9.00.
Oppdal kommunes sidespor, LP (p) ul. Driva; bel. mellom Drivstua og Engan.	Bortenfor liggende ekspedisjonssteds takster.	Kr. 1.50. Minst kr. 4.50 for hver gang. Skjer skiftingen med kipp, regnes henholdsvis kr. 3.00 og kr. 10.00.
Gisna sidespor, LP ul. Fagerhaug; bel. mellom Fagerhaug og Ulsberg.	Bortenfor liggende ekspedisjonssteds takster.	Kr. 1.50. Minst kr. 4.50 for hver gang.
Granholtet — Øvre Orkla skogforvaltnings — sidespor, LP (p) ul. Ulsberg; bel. mellom Fagerhaug og Ulsberg.	Bortenfor liggende ekspedisjonssteds takster.	Kr. 1.50. Minst kr. 4.50 for hver gang.
Undals Verks sidespor, LP (p) ul. Berkåk.	Berkåk stasjons takster.	
Nekolai Dahls sidespor, LP (p) ul. Berkåk; bel. mellom Berkåk og Garli.	Bortenfor liggende ekspedisjonssteds takster.	Kr. 1.00. Minst kr. 3.00 for hver gang.
Løkli sidespor, LP (p) ul. Garli; bel. mellom Garli og Soknedal.	Bortenfor liggende ekspedisjonssteds takster.	Kr. 1.50. Minst kr. 4.50 for hver gang.
Hovin steinbrudds sidespor G ul. Hovin.	Hovin stasjons takster.	Kr. 1.50.

Sidesporets navn og beliggenhet	Frakten beregnes etter	For hver lesst 2-akslet vogn betales i skifteavgift
A/S Lundemo Bruks sidespor, LP (p) ul. Lundamo.	Lundamo stasjons takster.	Kr. 1.50. Minst kr. 4.50 for hver gang.
Søberg grustaks sidespr G ul. Melhus.	Bortenfor liggende ekspedisjonssteds takster.	Kr. 1.50. Minst kr. 4.50 for hver gang.
Heimdal Sag og Høvleris sidespor LP (p) ul. Heimdal.	Heimdal stasjons takster.	
Militærsporet ved Selsbakk, LP (p) ul. Selsbakk.	Selsbakk stasjons takster.	Kr. 1.50. Minst kr. 4.50 for hver gang. Skjer skiftingen med kipp fra Selsbakk, regnes henholdsvis kr. 3.00 og kr. 7.50.
Felleskjøpets sidespor, LP (p) ul. Trondheim.	Trondheim stasjons takster.	Kr. 1.50.
A. Huitfeldt & Co.s sidespor, LP (p) ul. Trondheim.	Trondheim stasjons takster.	Kr. 1.50.
Telegrafverkets sidespor, LP (p) ul. Trondheim.	Trondheim stasjons takster.	Kr. 1.50.
Ila Smelteverks sidespor, LP (p) ul. Trondheim.	Trondheim stasjons takster.	Kr. 1.50.
Norges koop. Landsforenings sidespor, LP (p) ul. Trondheim.	Trondheim stasjons takster.	Kr. 1.50.
Nye Kisanleggs sidespor, LP ul. Trondheim.	Trondheim stasjons takster.	Kr. 0.60 for kisvogner.
Indre kanal, St. Olavs-kaiens sidespor, LP ul. Trondheim.	Trondheim stasjons takster.	Kr. 1.50.
Indre kanal, «Gryta» sidespor, LP ul. Trondheim.	Trondheim stasjons takster.	Kr. 1.50.
Brattørkaiene (kai 10, 12, 16, 17, 18), LP ul. Trondheim.	Trondheim stasjons takster.	Kr. 1.50.
Arne Bjørseths sidespor, LP (p) ul. Trondheim.	Trondheim stasjons takster.	Kr. 1.50. Minst kt. 4.50 for hver gang.
Rosenborg, Trondheim kommunes sidespor, LP (p) ul. Trondheim.	Trondheim stasjons takster.	Kr. 1.50.
Reina sidespor, LP (p) ul. Trondheim; bel. mellom Lademoen og Leangen.	Bortenfor liggende ekspedisjonssteds takster.	Kr. 4.50. Minst kr. 9.00 for hver gang.
A/S Ranheims Papirfabrikks gamle sidespor, LP (p) ul. Ranheim.	Ranheim stasjons takster.	Kr. 1.50. Minst kr. 4.50 for hver gang.
A/S Ranheims Papirfabrikks nye sidespor, LP (p) ul. Ranheim.	Ranheim stasjons takster.	Kr. 1.50. Minst kr. 4.50 for hver gang.
A/S Jämtlandsbrukets sidespor, LP (p) ul. Hommelvik.	Hommelvik stasjons takster.	

Sidesporets navn og beliggenhet	Frakten beregnes etter	For hver lesst 2-akslet vogn betales i skifteavgift
A/S Meraker Bruks sidespor og kaispor, LP (p) ul. Hommelvik.	Hommelvik stasjons takster.	
A/S Meraker Bruks fabrikkspor, LP (p) ul. Hommelvik.	Hommelvik stasjons takster.	Kr. 1.50.
Hommelvik impregneringsverks sidespor, LP ul. Hommelvik; bel. mellom Hommelvik og Hell.	Bortenfor liggende ekspedisjonssteds takster.	Kr. 1.50. Minst kr. 7.50 for hver gang. Skjer skiftingen med kipp regnes henholdsvis kr. 3.00 og kr. 9.00.
Muruvik sidespor, LP (p) ul. Hommelvik; bel. mellom Hommelvik og Hell.	Bortenfor liggende ekspedisjonssteds takster.	Skjer skiftingen med kipp fra Hommelvik regnes kr. 2.50. Minst kr. 12.50 for hver gang.
Gevingåsen steinbrudds sidespor G ul. Hell; bel. mellom Hommelvik og Hell.	Bortenfor liggende ekspedisjonssteds takster.	Kr. 1.50. Minst kr. 7.50 for hver gang. Skjer skiftingen med kipp, regnes henholdsvis kr. 3.00 og kr. 9.00.
Reppe sidespor, LP (p) ul. Hell; bel. mellom Hell og Hegra.	Hell stasjons avstand + 2 km resp. Hegra stasjons avstand + 8 km (svarende til virkelig avstand).	Kr. 1.50. Minst kr. 4.50 for hver gang. Skjer skiftingen med kipp regnes henholdsvis kr. 3.00 og kr. 9.00.
A. O. Hegres sidespor, LP (p) ul. Hegra.	Hegra stasjons takster.	Kr. 1.50.
Langneset grustaks sidespor G ul. Gudå; bel. mellom Flornes og Gudå.	Bortenfor liggende ekspedisjonssteds takster.	Kr. 1.50. Minst kr. 4.50 for hver gang.
A/S Meraker Elektriske Kraft- og Smelteværks sidespor, LP (p) ul. Kopperå.	Kopperå stasjons takster.	Kr. 1.50. Minst kr. 4.50 for hver gang. For sendinger fra eller til A/S Meraker Elektr. Kraft- og Smelteværk regnes ingen skifteavgift.
Værnes sidespor, LP ul. Hell; bel. mellom Hell og Stjørdal.	Bortenfor liggende ekspedisjonssteds takster.	Kr. 3.00. Minst kr. 12.00 for hver gang.
Stjørdalen Møbel- og Trevarefabrik A/S sidespor, LP (p) ul. Stjørdal.	Stjørdal stasjons takster.	Kr. 1.50. Minst kr. 4.50 for hver gang.
Langstein Trafiks sidespor, LP (p) ul. Langstein.	Langstein stasjons takster.	Kr. 1.50. Minst kr. 4.50 for hver gang. Utføres skiftingen med ekstralokomotiv, betales avgift etter distriktsjefens bestemmelse.
Kolsum sidespor, LP (p) ul. Ronglan; bel. mellom Asen og Ronglan.	Bortenfor liggende ekspedisjonssteds takster.	Kr. 1.50. Minst kr. 4.50 for hver gang.
Rangul sidespor, LP (p) ul. Ronglan; bel. mellom Asen og Ronglan.	Bortenfor liggende ekspedisjonssteds takster.	Kr. 1.50. Minst kr. 4.50 for hver gang.
Levanger havnespor, LP ul. Levanger.	Levanger stasjons takster.	Kr. 1.50.

Sidesporets navn og beliggenhet	Frakten beregnes etter	For hver lesst 2-akslet vogn betales i skifteavgift
Levanger kommunes sidespor, LP (p) ul. Levanger.	Levanger stasjons takster.	Kr. 1.50.
A/S Værdalsbrukets sidespor, LP (p) ul. Levanger.	Levanger stasjons takster.	Kr. 1.50.
Østborg sidespor, LP (p) ul. Levanger; bel. mellom Levanger og Rinnan.	Bortenfor liggende ekspedisjonssteds takster.	Kr. 1.50. Minst kr. 4.50 ¹⁾ for hver gang.
Militærsporet ved Rinnan, LP (p) ul. Rinnan.	Rinnan stasjons takster.	Kr. 1.50.
Statens Kornforretnings sidespor, LP (p) ul. Verdal.	Verdal stasjons takster.	
Verdal Samvirkelags sidespor, LP (p) ul. Verdal.	Verdal stasjons takster.	
Verdal grustaks sidespor, G ul. Verdal.	Verdal stasjons takster.	
Steinkjer havnespor, LP ul. Steinkjer.	Steinkjer stasjons takster.	Kr. 1.50.
Eggebogen sidespor, LP ul. Steinkjer.	Steinkjer stasjons takster.	Kr. 3.00. Minst kr. 12.00 for hver gang.
Valøy pukkverks sidespor G ul. Valøy.	Valøy stasjons takster.	
Strindmoen kryssingspor, LP ul. Jørstad; bel. mellom Valøy og Jørstad.	Bortenfor liggende ekspedisjonssteds takster.	Kr. 1.50. Minst kr. 4.50 for hver gang.
Trondheims Forsyningsnemnds sidespor, LP (p) ul. Jørstad; bel. mellom Valøy og Jørstad.	Bortenfor liggende ekspedisjonssteds takster.	Kr. 1.50. Minst kr. 4.50 for hver gang.
Myrset sidespor, LP ul. Agle; bel. mellom Agle og Lurudal.	Bortenfor liggende ekspedisjonssteds takster.	
Fossland grustaks sidespor, G ul. Grong; bel. mellom Grong og Gartland.	Bortenfor liggende ekspedisjonssteds takster.	Kr. 1.50. Minst kr. 4.50 for hver gang.
Skorovas Grubers sidespor, LP (p) ul. Lassemoen; bel. mellom Lassemoen og Trongfoss.	Bortenfor liggende ekspedisjonssteds takster.	Kr. 1.50. Minst kr. 4.50 for hver gang.
Bjørhusdal sidespor, LP ul. Brekkvasselv; bel. mellom Brekkvasselv og Namsskogan.	Bortenfor liggende ekspedisjonssteds takster.	Kr. 1.50. Minst kr. 4.50 for hver gang.
Mellingsmoen sidespor, LP ul. Bjørnstad; bel. mellom Bjørnstad og Smalåsen.	Bortenfor liggende ekspedisjonssteds takster.	Kr. 1.50. Minst kr. 4.50 for hver gang.
Smalåsen sidespor, LP. ul. Smalåsen; bel. mellom Bjørnstad og Smalåsen.	Bortenfor liggende ekspedisjonssteds takster.	Kr. 1.50. Minst kr. 4.50 for hver gang.
Sefrivatn pukkverks sidespor, G ul. Sefrivatn.	Sefrivatn stasjons takster.	

¹⁾ Inntil videre skal minsteavgiften ikke brukes for sendinger av kalkstein og kalksteinsmel.

Sidesporets navn og beliggenhet	Frakten beregnes etter	For hver lest 2-akslet vogn betales i skifteavgift
Holmvassås, LP ul. Sefrivatn; bel. mellom Sefrivatn og Svenningdal.	Bortenfor liggende ekspedisjonssteds takster.	Kr. 1.50. Minst kr. 4.50 for hver gang.
Dun sidespor, LP ul. Grong; bel. mellom Grong og Sjemsvoll.	Bortenfor liggende ekspedisjonssteds takster.	Kr. 1.50. Minst kr. 4.50 for hver gang.
Overhalla grustaks sidespor, G ul. Overhalla.	Overhalla stasjons takster.	Kr. 1.50. Minst kr. 4.50 for hver gang.
Spelrem grustaks sidespor, G ul. Laksfors; bel. mellom Laksfors og Eiterstraum.	Bortenfor liggende ekspedisjonssteds takster.	Kr. 1.50. Minst kr. 4.50 for hver gang.
Rynes Pukkverk sidespor, G ul. Mosjøen.	Bortenfor liggende ekspedisjonssteds takster.	Kr. 1.50. Minst kr. 4.50 for hver gang.
Drevvatn pukkverks sidespor, G ul. Drevvatn; bel. mellom Toven og Drevvatn.	Bortenfor liggende ekspedisjonssteds takster.	Kr. 1.50. Minst kr. 4.50 for hver gang.
Fornes pukkverks sidespor, G ul. Finneidfjord; bel. mellom Finneidfjord og Dalselv.	Bortenfor liggende ekspedisjonssteds takster.	Kr. 1.50. Minst kr. 4.50 for hver gang.
Flåget steinbrudds sidespor, G ul. Mo i Rana; bel. mellom Dalselv og Mo i Rana.	Bortenfor liggende ekspedisjonssteds takster.	Kr. 1.50. Minst kr. 4.50 for hver gang.
Mobekken sidespor, LP ul. Mo i Rana; bel. mellom Dalselv og Mo i Rana.	Bortenfor liggende ekspedisjonssteds takster.	Kr. 1.50. Minst kr. 4.50 for hver gang.
Guldsmedviksporet, LP ul. Tverrånes.	Tverrånes stasjons takster.	Kr. 3.00. Minst kr. 12.00 for hver gang.
Mo Trevarefabrikks sidespor LP (p) ul. Tverrånes.	Tverrånes stasjons takster.	Kr. 1.50.
A/S Trøndelag Tresonitfabrikks sidespor, LP (p) ul. Namsos; bel. mellom Skage og Namsos.	Bortenfor liggende ekspedisjonssteds takster.	Kr. 3.00. Minst kr. 9.00 for hver gang.
Namdalens Træsliperis sidespor, LP (p) ul. Namsos.	Namsos stasjons takster.	
<i>Drammen distrikt.</i>		
Sidesporene (bryggesporene) i Oslo, se side 36—37.		
Norsk Hydro sidespor, LP (p) ul. Oslo V.	Oslo V. stasjons takster.	
Thunes sidespor, LP (p) ul. Skøyen.	Skøyen stasjons takster.	

Sidesporets navn og beliggenhet	Frakten beregnes etter	For hver lesst 2-akslet vogn betales i skifteavgift
Skabo sidespor, LP (p) ul. Skøyen.	Skøyen stasjons takster.	
Norsk Elektrisk & Brown Boveris sidespor, LP (p) ul. Skøyen.	Skøyen stasjons takster.	Kr. 0.75.
A/S Kristiania Monier- og Cementvarefabriks sidespor, LP (p) ul. Skøyen.	Skøyen stasjons takster.	
Lysaker kemiske Fabriks sidespor, LP (p) ul. Lysaker.	Lysaker stasjons takster.	Kr. 1.50 ¹⁾ . Minst kr. 4.50 for hver gang.
Granfos sidespor, LP (p) ul. Lysaker.	Lysaker stasjons takster.	
Spikkestad Teglverks sidespor, LP (p) ul. Spikkestad.	Spikkestad stasjons takster.	
<p data-bbox="660 943 1431 1048">Fra dette sidespor kan også ekspederes teglstein, drenerør o. l. i mindre partier enn vognlast på betingelse av at teglverket betaler opplesingen, og at ingen sending fraktberegnes for mindre vekt enn 1 000 kg.</p>		
Høvik Teglverks sidespor, LP (p) ul. Brakerøya; bel. mellom Kjellstad og Brakerøya.	Bortenfor liggende ekspedisjonssteds takster.	Kr. 1.50. Minst kr. 3.00 for hver gang.
A/S Baches sidespor, LP (p) ul. Brakerøya.	Brakerøya stasjons takster.	Kr. 2.00. Minst kr. 5.00 for hver gang.
Bragerøen impregneringsverks sidespor, LP ul. Brakerøya.	Brakerøya stasjons takster.	
A/S National Industri sidespor, LP (p) ul. Brakerøya.	Brakerøya stasjons takster.	Kr. 2.50.
S. Haug A/S sidespor, LP (p) ul. Drammen.	Drammen stasjons takster.	Kr. 1.50.
Drammens Havnelager A/S sidespor, LP (p) ul. Drammen.	Drammen stasjons takster.	Kr. 1.50.
Skoger Innkjøpslags sidespor, LP (p) ul. Skoger.	Skoger stasjons takster.	
Galleberg Bruks sidespor, LP (p) ul. Galleberg.	Galleberg stasjons takster.	

¹⁾ Til eller fra fabrikkens silospor kr. 3.00 pr. vogn.

Sidesporets navn og beliggenhet	Frakten beregnes etter	For hver lesst 2-akslet vogn betales i skifteavgift
Åshaugens grustaks sidespor, G ul. Sande; bel. mellom Galleberg og Sande.	Bortenfor liggende ekspedisjonssteds takster.	
Håkon Rindes sidespor, LP (p) ul. Sande.	Sande stasjons takster.	
Norges Vassdrags og El.vesens sidespor, LP (p) ul. Holmestrand; bel. mellom H.strand og Nykirke.	Bortenfor liggende ekspedisjonssteds takster.	
A/S Tønsberg Papirindustri sidespor, LP (p) ul. Tønsberg.	Tønsberg stasjons takster.	Kr. 1.50.
Tønsberg havnestyres sidespor, LP ul. Tønsberg.	Tønsberg stasjons takster.	Kr. 1.50.
Sem fabriks sidespor, LP (p) ul. Sem.	Sem stasjons takster.	
Stokke Kornsalgslags sidespor, LP (p) ul. Stokke.	Stokke stasjons takster.	
C. Corneliussens sidespor, LP (p) ul. Sandefjord.	Sandefjord stasjons takster.	
L. J. Rønnings sidespor, LP (p) ul. Sandefjord.	Sandefjord stasjons takster	
Norsk Labradors og Granittindustri sidespor, LP (p) ul. Lauve.	Lauve stasjons takster.	
Johs. Nilsens & Co's sidespor, LP (p) ul. Lauve.	Lauve stasjons takster.	
Lågen sidespor, LP (p) ul. Larvik.	Larvik stasjons takster ¹⁾	Kr. 1.50.
A/S Norske Trekonstruksjoners sidespor, LP (p) ul. Larvik.	Larvik stasjons takster. ¹⁾	Kr. 1.50.
Revet sidespor, LP ul. Larvik.	Larvik stasjons takster. ¹⁾	Kr. 1.50.
Norsk Impregneringskompani A/S sidespor LP (p) ul. Larvik.	Larvik stasjons takster. ¹⁾	Kr. 1.50.
Alfr. Andersens sidespor, LP (p) ul. Larvik.	Larviks stasjons takster ¹⁾	Kr. 1.50.
Treschows sidespor, LP (p) ul. Larvik.	Larvik stasjons takster. ¹⁾	
Farris sidespor, LP (p) ul. Larvik.	Larvik stasjons takster ¹⁾	Kr. 1.50.
Nordal sidespor, LP (p) ul. Eidanger; bel. mellom Oklungen og Bjørkedal.	Bortenfor liggende ekspedisjonssteds takster.	
Eidanger grustaks sidespor, G ul. Eidanger.	Eidanger stasjons takster.	
Horten kommunes sidespor, LP ul. Horten.	Horten stasjons takster.	
Jonh Nilsens sidespor, LP (p) ul. Drammen.	Drammen stasjons takster.	

¹⁾ For lokal trafikk mellom sidesporene og Larvik og mellom sidesporene innbyrdes regnes vanlig frakt for avstanden 10 km. Som minste frakt regnes den til enhver tid gjeldende minste frakt for vognlast.

Sidesporets navn og beliggenhet	Frakten beregnes etter	For hver lesst 2-akslet vogn betales i skifteavgift
A/S Drammens Høvleri og Kassefabriks sidespor, LP (p) ul. Drammen.	Drammen stasjons takster.	
Drammen Slaktehus' sidespor, LP (p) ul. Drammen.	Drammen stasjons takster.	Kr. 1.00. Minst kr. 2.00 for hver gang.
Norges koop. Landsforenings sidespor, LP (p) ul. Drammen.	Drammen stasjons takster.	Kr. 1.50.
Jernbanens sidespor på Tangen og Tollbodøen, LP ul. Drammen.	Drammen stasjons takster.	Kr. 1.50.
Drammen Trevarefabrikks sidespor, LP (p) ul. Drammen.	Drammen stasjons takster.	Kr. 1.50.
Eidsfoss Verks sidespor, LP (p) ul. Drammen; bel. mellom Drammen og Gulskogen.	Drammen stasjons takster.	Kr. 1.50.
Gulskogen Cellulosefabriks sidespor, LP (p) ul. Gulskogen.	Gulskogen stasjons takster.	Kr. 1.50.
A/S Jarlsberg Paper Mills sidespor, LP (p) ul. Gulskogen.	Pukerud stoppesteds takster.	Kr. 1.50.
Pukerud Stenbrudds sidespor, G ul. Gulskogen; bel. mellom Pukerud og Mjøndalen.	Bortenfor liggende ekspedisjonssteds takster.	
Rygkollen grustaks sidespor, G ul. Mjøndalen; bel. mellom Pukerud og Mjøndalen.	Bortenfor liggende ekspedisjonssteds takster.	Kr. 2.25. Minst kr. 7.00 for hver gang.
Papyrus sidespor, LP (p) ul. Mjøndalen; bel. mellom Pukerud og Mjøndalen.	Bortenfor liggende ekspedisjonssteds takster.	Kr. 1.50.
Mjøndalen Cellulosefabriks sidespor, LP (p) ul. Mjøndalen.	Mjøndalen stasjons takster.	Kr. 1.50.
Mjøndalen Kalkovns sidespor, LP (p) ul. Mjøndalen.	Mjøndalen stasjons takster.	Kr. 1.50.
Åsen Kalkfabriks sidespor, LP (p) ul. Mjøndalen.	Mjøndalen stasjons takster.	
Mjøndalen Kalkfabriks sidespor, LP (p) ul. Mjøndalen.	Mjøndalen stasjons takster.	
Vikestrand bruks sidespor, LP (p) ul. Mjøndalen.	Mjøndalen stasjons takster.	
Haugsvund elektr. Sag og Høvleris sidespor, LP (p) ul. Hokksund.	Hokksund stasjons takster.	

Sidesporets navn og beliggenhet	Frakten beregnes etter	For hver lesst 2-akslet vogn betales i skifteavgift
Eker Cementvarefabriks sidespor, LP (p) ul. Hokksund.	Hokksund stasjons takster.	
	Fra sidesporet kan også ekspederes mindre partier enn vognlast mot at fabrikkens bekoster opplesingen, at ingen sending fraktberegnes for mindre vekt enn 1 000 kg og at sådanne småpartier mest mulig leses på en vogn og bare forlanges ekspedert når der samtidig ekspederes en eller flere vognlaste fra sidesporet.	
A/S Holmen—Hellefos sidespor, LP (p) ul. Hokksund; bel. mellom Hokksund og Burud.	Bortenfor liggende ekspedisjonssteds takster.	Kr. 1.50.
Skotselv Cellulosefabriks sidespor, LP (p) ul. Skotselv.	Skotselv stasjons takster.	
Hole Sag & Høvleris sidespor, LP (p) ul. Åmot.	Åmot stasjons takster.	
Embretsfoss sidespor, LP (p) ul. Åmot; bel. mellom Åmot og Geithus.	Bortenfor liggende ekspedisjonssteds takster.	Kr. 1.50.
Kaffos Cellulosefabriks sidespor, LP (p) ul. Geithus; bel. mellom Åmot og Geithus.	Bortenfor liggende ekspedisjonssteds takster.	Kr. 1.50.
Drammen kommunes sidespor, LP (p) ul. Geithus; bel. mellom Åmot og Geithus.	Bortenfor liggende ekspedisjonssteds takster.	Kr. 1.50.
Drammenselvans Papirfabrikkers sidespor, LP (p) ul. Geithus.	Geithus stasjons takster.	
Vikersund Sag og Høvleris sidespor, LP (p) ul. Vikersund.	Vikersund stasjons takster.	Kr. 1.50.
Skjærdalen Bruks sidespor, LP (p) ul. Tyristrand.	Tyristrand stasjons takster.	
Høsfoss sidespor, LP (p) ul. Hønefoss; bel. mellom Hønefoss og Hen.	Hønefoss stasjons avstand + 2 km resp. Hen stasjons avstand + 5 km.	
Follum sidespor, LP (p) ul. Hønefoss; bel. mellom Hønefoss og Hen.	Hønefoss stasjons avstand + 2 km resp. Hen stasjons avstand + 5 km.	
Røsholm sidespor, LP (p) ul. Hønefoss; bel. mellom Hønefoss og Hen.	Hønefoss stasjons avstand + 2 km resp. Hen stasjons avstand + 5 km.	
Begna sidespor, LP (p) ul. Hønefoss; bel. mellom Hønefoss og Hen.	Hønefoss stasjons avstand + 2 km resp. Hen stasjons avstand + 5 km.	
Ådalen sidespor, LP (p) ul. Hen.	Hen stasjons takster.	
Hen Dampsags sidespor, LP (p) ul. Hen.	Hen stasjons takster.	
Hen grustaks sidespor, G ul. Hen.	Hen stasjons takster.	

Sidesporets navn og beliggenhet	Frakten beregnes etter	For hver lesst 2-akslet vogn betales i skifteavgift
Marigård sidespor, LP (p) ul. Hen.	Hen stasjons avstand + 6 km.	
Viul sidespor, LP (p) ul. Hen.	Hen stasjons avstand + 7 km.	
Kistefoss Bruks sidespor, LP (p) ul. Randsfjord.	Hen stasjons avstand + 11 km.	
Randsfjord Træmassefabriks sidespor, LP (p) ul. Randsfjord.	Hen stasjons avstand + 11 km.	
Eker Dampsag & Treindustri sidespor, LP (p) ul. Vestfossen.	Vestfossen stasjons takster.	
Vestfos Cellulosefabrikks sidespor, LP (p) ul. Vestfossen.	Vestfossen stasjons takster.	
Norges Vassdragsvesens sidespor, LP (p) ul. Vestfossen; bel. mellom Darbu og Vestfossen.	Bortenfor liggende ekspedisjonssteds takster.	Kr. 5.00. Minst kr. 15.00 for hver gang.
Krekling Sags sidespor, LP (p) ul. Krekling.	Krekling stasjons takster.	
Teigen sidespor, LP ul. Krekling; bel. mellom Krekling og Skollenborg.	Bortenfor liggende ekspedisjonssteds takster.	
Kongsberg gamle stasjon, LP ul. Kongsberg.	Kongsberg stasjons takster.	Kr. 3.60. Minst kr. 7.50 for hver gang.
Kongsberg Dampsags sidespor, LP (p) ul. Kongsberg.	Kongsberg stasjons takster.	Kr. 1.50.
A/S Hellebekk Dampsags sidespor, LP (p) ul. Kongsberg.	Kongsberg stasjons takster.	Kr. 1.50.
Kanonfabrikkens sidespor, LP ul. Kongsberg.	Sandsværmoen stoppesteds takster.	Kr. 5.00.
Kirkebergåsen sidespor, LP (p) ul. Saggrenda; bel. mellom Saggrenda og Meheia.	Bortenfor liggende ekspedisjonssteds takster.	Kr. 3.00. Minst kr. 10.00 for hver gang. Når det brukes damplok. med særskilt kipptog fra Kongsberg regnes kr. 100,00 for hver gang.
Finlia sidespor, LP ul. Øysteinstitul; bel. mellom Meheia og Øysteinstitul.	Bortenfor liggende ekspedisjonssteds takster.	Kr. 3.00. Minst kr. 10.00 for hver gang.
Breimyr sidespor, LP (p) ul. Øysteinstitul; bel. mellom Øysteinstitul og Hjuksebø.	Bortenfor liggende ekspedisjonssteds takster.	Kr. 2.50. Minst kr. 15.00 for hver gang.
Grina sidespor, LP ul. Snarum; bel. mellom Snarum og Morud.	Bortenfor liggende ekspedisjonssteds takster.	
Magnesitverkets sidespor, LP (p) ul. Snarum.	Morud stoppesteds takster.	
Ole Liens sidespor, LP (p) ul. Snarum; bel. mellom Morud og Kløftefoss.	Bortenfor liggende ekspedisjonssteds takster.	Kr. 1.50.

Sidesporets navn og beliggenhet	Frakten beregnes etter	For hver lesst 2-akslet vogn betales i skifteavgift
Kløttefoss grustaks sidespor, LP ul. Snarum; bel. mellom Morud og Kløttefoss.	Bortenfor liggende ekspedisjonssteds takster.	Kr. 2.50.
Ramfoss sidespor, LP (p) ul. Snarum.	Kløttefoss stoppesteds takster.	Kr. 2.50.
Hallingby, LP ul. Hen.	Virkelig avstand (8 km fra Hen og 16 km fra Sperillen).	
Somma, LP ul. Hen.	Virkelig avstand (14 km fra Hen og 10 km fra Sperillen).	
Ringmoen, LP ul. Hen.	Virkelig avstand (20 km fra Hen og 4 km fra Sperillen).	
Svene tømmerspor, LP ul. Lampeland.	Svene stoppesteds takster.	
Lampelands grustaks sidespor, G ul. Lampeland.	Lampeland stasjons takster.	
Evju sidespor, LP ul. Flesberg; bel. mellom Flesberg og Bakkerud.	Bortenfor liggende ekspedisjonssteds takster.	Kr. 2.00.
Sjul Fossans sidespor, LP (p) ul. Rollag; bel. mellom Bakkerud og Djupdal.	Bortenfor liggende ekspedisjonssteds takster.	Kr. 2.00.
Kjome sidespor, LP (p) ul. Rollag; bel. mellom Djupdal og Rollag.	Bortenfor liggende ekspedisjonssteds takster.	Kr. 1.50.
Vetterstø sidespor, LP ul. Norefjord; bel. mellom Norefjord og Gvammen.	Bortenfor liggende ekspedisjonssteds takster.	40 øre pr. beg. tonn. Minst kr. 3.00 pr. vogn.
Midstigen sidespor, LP (p) ul. Norefjord; bel. mellom Norefjord og Gvammen.	Bortenfor liggende ekspedisjonssteds takster.	Kr. 4.00.
Nore II Kraftanleggs sidespor, LP (p) ul. Gvammen.	Gvammen stoppesteds takster.	
Østdahl Fabrikker A/S sidespor, ul. Gransherad; bel. mellom Gransherad og Arlifoss.	Gransherad stasjons takster.	Kr. 3.00. Minst kr. 10.00 for hver gang.
Rugholt sidespor, LP (p) ul. Gransherad; bel. mellom Gransherad og Arlifoss.	Bortenfor liggende ekspedisjonssteds takster.	Kr. 1.50.
Skienfjordens komm. kraftanleggs sidespor, LP (p) ul. Lisleherad.	Grønvollfoss stoppesteds takster.	
Håve sidespor, LP (p) ul. Lisleherad; bel. mellom Grønvollfoss og Lisleherad.	Bortenfor liggende ekspedisjonssteds takster.	Kr. 1.50.
Kunstsilkefabrikkens sidespor, LP (p) ul. Notodden; bel. mellom Lisleherad og Notodden.	Bortenfor liggende ekspedisjonssteds takster.	Kr. 10.00. Minst kr. 30.00 for hver gang.
Stormo sidespor, LP (p) ul. Lisleherad; bel. mellom Grønvollfoss og Lisleherad.	Bortenfor liggende ekspedisjonssteds takster.	Kr. 2.50. Minst kr. 10.00 for hver gang.

Sidesporets navn og beliggenhet	Frakten beregnes etter	For hver lesst 2-akslet vogn betales i skifteavgift
Tinfoss Papirfabriks sidespor, LP (p) ul. Notodden.	Notodden stasjons takster.	Kr. 3.00.
Notodden Salpeterfabriks sidespor, LP (p) ul. Notodden.	Notodden stasjons takster.	Kr. 2.00. ✓
Sunde grustaks sidespor, G ul. Nordagutu; bel. mellom Holtsås og Nordagutu.	Bortenfor liggende ekspedisjonssteds takster.	Kr. 3.00. Minst kr. 10.00 for hver gang. ✓
Norsk Hydros sidespor I, LP (p) ul. Borgestad.	Borgestad stasjons takster.	✓
Norsk Hydros sidespor II, LP (p) ul. Borgestad.	Borgestad stasjons takster.	✓
Vidars gt. sidespor, LP (p) ul. Borgestad; bel. mellom Borgestad og Osebakken.	Bortenfor liggende ekspedisjonssteds takster.	Kr. 2.50. Minst kr. 10.00 for hver gang.
Johan Jeremiassens sidespor, LP (p) ul. Porsgrunn.	Porsgrunn stasjons takster.	
C. H. Barths sidespor, LP (p) ul. Porsgrunn.	Porsgrunn stasjons takster.	Kr. 1.50.
Porsgrunn havnespor, LP ul. Porsgrunn.	Porsgrunn stasjons takster.	Kr. 1.50.
A/S Heistad Fabrikkers sidespor, LP (p) ul. Brevik.	Heistad stoppesteds takster.	Kr. 1.50. Minst kr. 3.00 for hver gang.
A/S Dalen Portland Cementfabriks sidespor, LP ul. Brevik; bel. mellom Heistad og Brevik.	Bortenfor liggende ekspedisjonssteds takster.	Kr. 1.50. Minst kr. 10.00 for hver gang.
Brevik havnespor, LP ul. Brevik.	Brevik stasjons takster.	Kr. 1.50.
Brukseier Raanaas' sidespor, LP (p) ul. Lunde.	Svenseid stoppesteds takster.	Kr. 1.00 når transporten foregår i retning mot eller fra Tjønnås og kr. 3.00, når transporten foregår i retning mot eller fra Lunde. Hertil kommer kr. 1.75 pr. lesst vogn i leie av skinnmateriell.

Sidesporets navn og beliggenhet	Frakten beregnes etter	For hver lesst 2-akslet vogn betales i skifteavgift
<i>Kristiansand distrikt.</i>		
S. D. Cappelens sidespor, LP (p) ul. Nakksjø.	Tyri stoppesteds takster.	
Vomstul sidespor, LP (p) ul. Nakksjø; bel. mellom Tyri og Nakksjø.	Bortenfor liggende ekspedisjonssteds takster.	Kr. 1.00.
Høymyr pukkverks sidespor, G ul. Nakksjø; bel. mellom Tyri og Nakksjø.	Bortenfor liggende ekspedisjonssteds takster.	Kr. 3.00.
Rittmester Juels sidespor, LP (p) ul. Nakksjø; bel. mellom Nakksjø og Kjosen.	Bortenfor liggende ekspedisjonssteds takster.	Kr. 1.50.
Høl sidespor, LP (p) ul. Vegårshei; bel. mellom Bjorvatn og Vegårshei.	Bortenfor liggende ekspedisjonssteds takster.	Kr. 1.50.
Moripen sidespor, LP ul. Nelaug; bel. mellom Nelaug og Helldalsmo.	Bortenfor liggende ekspedisjonssteds takster.	Kr. 1.50.
Uldal sidespor, LP ul. Herefoss; bel. mellom Herefoss og Fidjetun.	Bortenfor liggende ekspedisjonssteds takster.	Kr. 1.50.
Hunfos Fabrikkers sidespor, LP (p) ul. Vikeland.	Vikeland stasjons takster.	Kr. 1.50.
Vigeland Brugs sidespor, LP (p) ul. Vikeland.	Vikeland stasjons takster.	Kr. 1.50.
Krossen, LP ul. Kristiansand.	Kristiansand stasjons takster. For transporter mellom Krossen og Kristiansand stasjon (herunder bryggesporene) regnes kr. 12.00 pr. toakslet vogn.	Kr. 1.50.
Kristiansand stasjonsområde (inkl. bryggesporene) lokalt.	Kr. 6.00 pr. vogn.	Kr. 1.50.
F. Reinhardt & Co.s sidespor, LP (p) ul. Kristiansand.	Kristiansand stasjons takster.	Kr. 1.50.
Kristiansand bys havnespor, LP ul. Kristiansand.	Kristiansand stasjons takster.	Kr. 1.50.
Jernbanens sidespor på sjotomten i Kristiansand, LP ul. Kristiansand.	Kristiansand stasjons takster.	Kr. 1.50.
Skårskleiv, LP ul. Breland; bel. mellom Nodeland og Breland.	Bortenfor liggende ekspedisjonssteds takster.	Kr. 1.50. Minst kr. 12.00 for hver gang.
Flatefoss sidespor, LP (p) ul. Nelaug; bel. mellom Flaten og Haugsjå.	Bortenfor liggende ekspedisjonssteds takster.	Kr. 3.00.
Bøylefossbru sidespor, LP (p) ul. Bøylefossbru.	Bøylefossbru stasjons takster.	
Messel sidespor, LP (p) ul. Rise; bel. mellom Blakstad og Rise.	Bortenfor liggende ekspedisjonssteds takster.	Kr. 3.00. Minst kr. 5.00 for hver gang.
Arendal havnespor, LP ul. Arendal.	Arendal stasjons takster.	

Sidesporets navn og beliggenhet	Frakten beregnes etter	For hver lesst 2-akslet vogn betales i skifteavgift
Jernbanens sidespor ved Nelaug, LP ul. Nelaug.	Nelaug stasjons takster.	
Kaunberget sidespor, LP (p) ul. Nelaug; bel. mellom Simonstad og Vallekilen.	Bortenfor liggende ekspedisjons- steds takster.	
Bjorevja grustaks sidespor, G ul. Tjønnefoss; bel. mellom Øy og Gaukås.	Bortenfor liggende ekspedisjons- steds takster.	Kr. 1.50.
Høgefoss Kraftanleggs sidespor, LP (p) ul. Tjønnefoss; bel. mellom Gaukås og Tjønnefoss.	Bortenfor liggende ekspedisjons- steds takster.	Kr. 3.00.
A/S Tveitsund Bruks sidespor, LP (p) ul. Treungen.	Treungen stasjons takster.	
A/S Høyer-Ellefsens sidespor, LP (p) ul. Grimstad.	Grimstad stasjons takster.	Kr. 3.00.
Grimstad havnespor, LP ul. Grimstad.	Grimstad stasjons takster.	
Otterdalen sidespor, LP (p) ul. Røyknes; bel. mellom Grovane og Røyknes.	Bortenfor liggende ekspedisjons- steds takster.	Kr. 1.50.
Nomeland nye sidespor, LP (p) ul. Røyknes; bel. mellom Røyknes og Iveland.	Bortenfor liggende ekspedisjons- steds takster.	Kr. 1.50.
Beinestvedt sidespor, LP ul. Iveland; bel. mellom Røyknes og Iveland.	Bortenfor liggende ekspedisjons- steds takster.	Kr. 1.50.
Kristiansands Elektrisitetsverks sidespor, LP (p) ul. Iveland.	Iveland stasjons takster.	Kr. 3.00. Minst kr. 9.00 for hver gang.
Gåseflå nedre sidespor, LP (p) ul. Hægeland.	Hægeland stasjons takster.	Kr. 1.50.
Gåseflå øvre sidespor, LP (p) ul. Hægeland.	Hægeland stasjons takster.	Kr. 1.50.
Kile grustaks sidespor, G ul. Hægeland.	Hægeland stasjons takster.	Kr. 1.50.
Militærspor Evjemoen, LP (p) ul. Evje; bel. mellom Hornnes og Evje.	Bortenfor liggende ekspedisjons- steds takster.	Kr. 1.50.
Evjemoen sidespor, LP (p) ul. Evje; bel. mellom Hornnes og Evje.	Bortenfor liggende ekspedisjons- steds takster.	Kr. 1.50.
Fra og til de to sistnevnte sidespor befordres bare sendinger for militæretaten.		
Raffineringsverket A/S, sidespor, LP (p) ul. Evje; bel. mellom Hornnes og Evje.	Bortenfor liggende ekspedisjons- steds takster.	Kr. 1.50.
Jernbanens sidespor ved Syrtveit, LP ul. Evje; bel. mellom Flatebygd og Syrtveit.	Bortenfor liggende ekspedisjons- steds takster.	Kr. 1.50.
Byglandsfjord Dampsags sidespor, LP (p) ul. Byglandsfjord.	Byglandsfjord stasjons takster.	

Sidesporets navn og beliggenhet	Frakten beregnes etter	For hver lesst 2-akslet vogn betales i skifteavgift
<i>Bergen distrikt.</i>		
Oppen og Roveruds sidespor, LP (p) ul. Sokna.	Sokna stasjons takster.	
Langevannsoset sidespor, LP (p) ul. Sokna; bel. mellom Sokna og Rallerud.	Bortenfor liggende ekspedisjons- steds takster.	Kr. 2.00. Minst kr. 5.00 for hver gang.
Nes Dampsag og Høvleris sidespor, LP (p) ul. Nesbyen.	Nesbyen stasjons takster.	
Tingvoll sidespor, LP (p) ul. Torpo; bel. mellom Torpo og Al.	Bortenfor liggende ekspedisjons- steds takster.	Kr. 2.00. Minst kr. 5.00 for hver gang.
Hol Kraftanleggs sidespor, LP (p) ul. Hol; bel. mellom Hol og Geilo.	Bortenfor liggende ekspedisjons- steds takster.	Kr. 10.00. Minst kr. 100.00 for hver gang.
Kløve sidespor, LP ul. Ygre; bel. mellom Urdland og Ygre.	For sendinger over Ygre etter Ygre stasjons avstand + 3 km og for sendinger over Urdland etter Urdland stasjons avstand + 4 km.	
Bolstad grustaks sidespor, G ul. Bolstadøyri; bel. mellom Evanger og Bol- stadøyri.	Bortenfor liggende ekspedisjons- steds takster.	
Dale Fabrikkers sidespor, LP (p) ul. Dale.	Dale stasjons takster.	
Bergenshalvøens komm. Kraftselskaps sidespor, LP (p) ul. Dale.	Dale stasjons takster.	
Boge Mølles sidespor, LP (p) ul. Vaksdal; bel. mellom Vaksdal og Stavenesli.	Bortenfor liggende ekspedisjons- steds takster.	Kr. 3.00.
Risnes sidespor, LP (p) ul. Trengereid; bel. mellom Trengereid og Her- land.	Bortenfor liggende ekspedisjons- steds takster.	Kr. 2.50. Minst kr. 5.00 for hver gang.
Seimsmark sidespor, LP (p) ul. Arna; bel. mellom Garnes og Arna.	Bortenfor liggende ekspedisjons- steds takster.	Kr. 2.00. Minst kr. 6.00 for hver gang.
Petersen & Dekkes sidespor, LP (p) ul. Hop.	Hop stasjons takster.	

Sidesporets navn og beliggenhet	Frakten beregnes etter	For hver lesst 2-akslet vogn betales i skifteavgift
A/S Florvaag Bruks sidespor, LP (p) ul. Minde.	Minde stasjons takster.	Kr. 3.75. Minst kr. 7.50 for hver gang.
Lunds sidespor, LP (p) ul. Minde; bel. mellom Minde og Kronstad.	Bortenfor liggende ekspedisjonssteds takster.	
Solheim sidespor ¹⁾ , LP ul. Kronstad.	Kronstad stasjons takster.	Kr. 3.75. Minst kr. 7.50 for hver gang.
Kronstad verksteds sidespor, LP (p) ul. Kronstad.	Kronstad stasjons takster.	
Skoltegrunnskaiei sidespor, LP ul. Bergen.	Bergen stasjons takster.	Kr. 3.75.
Bergen komm. Slaktehus sidespor ²⁾ , LP ul. Bergen.	Bergen stasjons takster.	Kr. 3.75.
<i>Stavanger distrikt.</i>		
Jernbaneanleggets pukkverks sidespor, G ul. Oгна; bel. mellom Sirevåg og Oгна.	Bortenfor liggende ekspedisjonssteds takster.	Kr. 2.00.
A/S Sjøtang's sidespor ³⁾ , LP (p) ul. Oгна.	Oгна stasjons takster.	Kr. 2.00.
Brødr. Hetlands sidespor, LP (p) ul. Bryne.	Bryne stasjons takster.	Kr. 1.50.
Laland grustaks sidespor, G ul. Klepp; bel. mellom Bryne og Klepp.	Bortenfor liggende ekspedisjonssteds takster.	Kr. 2.00.
Jernbaneanleggets sidespor, G ul. Klepp; bel. mellom Bryne og Klepp.	Bortenfor liggende ekspedisjonssteds takster.	Kr. 2.00.
Jærens Andels-potetmelfabrikk's sidespor, LP (p) ul. Klepp.	Klepp stasjons takster.	Kr. 1.50.
Sandnes bys havnespor, LP (p) ul. Sandnes.	Sandnes stasjons takster.	Kr. 1.50.
Jernbaneanlegget pukkverks sidespor, G ul. Sandnes.	Sandnes stasjons takster.	Kr. 2.00.
Jærens Kornamlags sidespor, LP (p) ul. Forus.	Forus stasjons takster.	Kr. 1.50.

¹⁾ Til Solheim sidespor, som det ikke er kjørevei til, må bare sendes gods (vognlaster) til A/S Mjølner.

²⁾ Inntil videre satt ut av bruk.

³⁾ Midlertidig nedlagt.

Sidesporets navn og beliggenhet	Frakten beregnes etter	For hver lesst 2-akslet vogn betales i skifteavgift
Rogalands Felleskjøps sidespor, LP (p) ul. Stavanger; bel. mellom Mariero og Hillevåg.	Bortenfor liggende ekspedisjonssteds takster.	
Stavanger bys havnespor, LP ul. Stavanger.	Stavanger stasjons takster.	Kr. 2.00. Minst kr. 5.00 for hver gang.
Selura sidespor, LP (p) ul. Flekkefjord; bel. mellom Loga og Flekkefjord.	Bortenfor liggende ekspedisjonssteds takster.	Kr. 1.50. Minst kr. 4.50 for hver gang.
A/S Årenes Interessentskaps sidespor, LP (p) (ul. Flekkefjord; bel. mellom Loga og Fl.fjord.	Bortenfor liggende stasjons takster.	Kr. 1.50. Minst kr. 4.50 for hver gang.
Foss-Eigeland grustaks sidespor, G ul. Ganddal; bel. mellom Foss-Eigeland og Bråstein.	Bortenfor liggende ekspedisjonssteds takster.	Kr. 2.00.

Narvik distrikt.

Narvik havn, LP
ul. Narvik.

Narvik D, LP
ul. Narvik.

1. For skifting mellom lasteplassene innen Narvik stasjons område (Narvik stasjon, Narvik H, Fagerneskaiaen, Narvik D) regnes kr. 6.00 for hver vogn når skiftingen foregår etter jernbanens bekvemmelighet. Forlanges særskilt skift — utenom de faste skifteturer — regnes kr. 20.00 for hver vogn.
2. For skifting langs skipsside regnes 2 øre pr. 100 kg, minste avgift kr. 2.00 for hver lesst 2- eller 3-akslet vogn.
3. Utlånes der til skifting i Narvik særskilt skiftelokomotiv, regnes avgiften etter punkt 2 med minstepris kr. 27.00 pr. dagtime og kr. 32.00 pr. nattime. Dag i denne forbindelse regnes fra kl. 6 til kl. 18.
4. Når skifting etter jernbanens bekvemmelighet utføres med traktor regnes herfor $\frac{1}{8}$ av foranstående avgifter med avrundning oppad til nærmeste 10-tall øre.

Alfabetisk register.

(Del I side 6—24, del II side 26—34, del III side 36—70).

	Side i del:				Side i del:		
	I	II	III		I	II	III
Adal	17			Bergen	23		
Agle	15			Bergen komm. Slaktehus sidespor	23		69
Akers Teglverks sidespor	10		46	Bergenshalvøens komm. Kraftselskaps sidespor	23		68
Akershus elektr.verks sidespor	7		41	Berger Langmoens sidespor	12		50
Akkerhaugen	20	29		Bergheim	22		
Almás steinbrudds sidespor	13		54	Bergseng	12		
Alnabru	6			Berkåk	14		
Alstad kryssingspor	15			Bestun	16	27	
Alvdal	13			Bilitt	11		
Alvim sidespor	8		44	Billingsstad	17		
Andersens Alfr. sidespor	17		60	Bispebrygga, Oslo Ø.	6		36
Andfossen sidespor	10		48	Bjerckes Alf sidespor	6		40
Arendal	21			Bjerka	16		
Arendal havnespor	21		66	Bjorevja grustaks sidespor	21		67
Arna	23			Bjorli	12		
Arneberg	8			Bjorvatn	20		
Arnkværns Møllestensfbs. sidespor ...	11		50	Bjorgen	14		
Asbjørnsen Alb. sidespor	8		45	Bjorgeseter	10		
Ask	18			Bjørgo	11		
Asker	17			Bjørhusdal sidespor	15		57
Askim	9			Bjørkedal	17	28	
Aspedammen	9			Bjørkelangen	7		
Atna	13			Bjørkevoll (Gyland)	21		
Atna grustaks sidespor	13		52	Bjørnerud	11		
Audnedal	21			Bjørnfjell	24		
Aukland	21	30		Bjørnruds Edv. sidespor	12		50
Auma	13			Bjørnstad	16		
Auma grustaks sidespor	13		52	Bjørseths Arne sidespor	14		55
Aunfoss	15			Bjørånes	13		
Aurdal	11			Blaker	7		
Aurskog	7			Blakstad	21		
Austvoll	22			Bleiken	10		
				Blommenholm	17	27	
Baches sidespor, (Drammen)	17		59	Blybergs Karl sidespor	10		48
Bakke & Co.s sidespor, (Tøyen)	9		46	Bodung	7		
Bakkerud	19	28		Boge Mølles sidespor	23		68
Barkald	13			Bolstad grustaks sidespor	22		68
Barkåker	17			Bolstadøyri	23		
Barths C. H. sidespor	20		65	Borgestad	20		
Begna sidespor	18		62	Borre	18		
Beinstvedt sidespor	22		67	Borrengaards sidespor	9		45
Bekkelaget	8			Bottheim	12		
Bellingmo	13			Bragerøen impregn.verks sidespor ...	17		59
Berekvam	23	31		Brakerøya	17	27	
Berg	9			Brandbu	10		

	Side i del:				Side i del:		
	I	II	III		I	II	III
Brandval	8			Dahls Nekolai sidespor	14		54
Braskereidfoss	8			Dal	6		
Brattørkaiene	14		55	Dalane	21	30	
Bredesen og Opsets spor	8		43	Dale	23		
Breimyr sidespor	19		63	Dale Fabrikkers sidespor	23		68
Breiskallen	10			Dalen Portland Cementfabr.s sidespor	20		65
Brekkvasselv	15			Dalselv	16		
Breland	21			Dalsvatn	20	28	
Brennhaug	12			Darbu	19		
Brenselsentralens sidespor (Grefsen) ..	9		46	De Norske Melkefabrikkers sidespor			
Brevik	20			(Sandesund)	8		44
Brevik havnespor	20		65	De Norske Melkefabrikkers sidespor			
Bromma	22			(Hamar)	11		50
Brumunddal	12			Dilling	8		
Brumunddal Meieris sidespor	12		50	Disenå	7		
Brusand	23			Djupdal	19	28	
Bryggesporet Lillestrøm	6		41	Dokka	11		
Bryn	6			Dombås	12		
Bryn Tegilverks sidespor	6		40	Dovre	12		
Bryn Tændstikfabriks sidespor	6		40	Drammen	17		
Bryne	23			Drammen kommunes sidespor	18		62
Brynildsens sidespor	8		44	Drammen Slaktehus' sidespor	18		61
Brødremoen grustaks sidespor	9		45	Drammen Trevarefabrikks sidespor ..	18		61
Brøsjø	20			Drammens Havnelagers sidespor	17		59
Brøttum	12			Drammens Høvleri og Kassefabriks			
Brøttum Sag & Høvleris sidespor	12		50	sidespor	18		61
Bråstad	21	30		Drammenselvans Papirfabr.s sidespor .	18		62
Bråstein	24	33		Drangedal	20		
Bråten sidespor	7		42	Drevja	16		
Buer	9	26		Drevvatn	16		
Bulken	22			Drevvatn pukkv.s sidespor (Drevvatn)	16		58
Burud	18			Driva	14		
Buåa	7		43	Drivstua	14		
Byafossen	15			Drolsum	18		
Byglandsfjord	22			Drøia sidespor	13		54
Byglandsfjord Dampsags sidespor	22		67	Drømtorp sidespor	9		45
Bø	20			Døle	9		
Bøn	6			Dun sidespor	16		58
Bønsdalen sidespor	6		41	Dunderland	16		
Børgerud	7		43				
Bøverbru	11			Egersund G	24	33	
Bøverbru Kalkverks sidespor	11		48	Egersund P	23	32	
Bøvermoen sidespor	12		51	Eggebogen sidespor	15		57
Bøylefossbru	21			Eggevåg	20		
Bøylefossbru sidespor	21		66	Eid	13	26	
Bøylestad	21			Eidanger	17		
Bådshaug sidespor	11		49	Eidanger grustaks sidespor	17		60
Bårlidalen Bruks sidespor	6		41	Eidsberg	9		
Bárnås	22	31		Eidsfos Verks sidespor	18		61
				Eidsstryken	19	28	
Cappelens S. D. sidespor	20		66	Eidsvoll	6		
Cellulosefabr.s sidespor (Lillestrøm) ..	6		41	Eidum	15		
Charlottenberg gr.	7			Eikenes	17	28	
Charlottenlund	14			Eikonrød	20	29	
Chr.a Spigerverks sidespor	10		47	Eina	10		
Corneliussens, C. sidespor	17		60	Eiterstrøm	16		
				Eker Cementvarefabriks sidespor	18		62
				Eker Dampsag & Treindustri sidespor	19		63

	Side i del:				Side i del:		
	I	II	III		I	II	III
Elsfjord	16			Flåm	23		
Elverum	13			Fokstua	14		
Elverum Dampsag & Høvleris sidespor	13		52	Foldals Verks sidespor (Alvdal)	13		52
Elverum Trelastforretnings sidespor ..	8		43	Follestad	20	29	
Embretsfoss sidespor	18		62	Follum sidespor	18		62
Engan	14			Folstad steinbrudds sidespor	14		54
Espa	11			Formofoss	15		
Espelend	23			Fornes pukkverks sidespor, Finneid- fjord	16		58
Espelandsmyr	21			Forus	24	32	
Etna	11			Foss—Eigeland	24	33	
Evanger	22			Foss—Eigeland grustaks sidespor	24		70
Evenstad	13			Foss Jernstøperis sidespor	10		47
Evje	22			Fossan Sjul sidespor	19		64
Evjemoen sidespor	22		67	Fossemvatnet	15	27	
Evju sidespor	19		64	Fosser	7		
				Fossland grustaks sidespor (Grong) ...	15		57
				Frang, Jens sidespor	10		47
				Fredrikstad	8		
Fagerhaug	14			Fredrikstad kommunes sidespor	8		44
Fagernes	11			Frogner	6		
Fall	11			Frognerseteren Bruks sidespor	9		46
Farris sidespor	17		60	Froland	21		
Farsjø	21			Frya	12	26	
Felleskjøpets sidespor, Grorud	6		40	Funnefoss sidespor	7		42
Felleskjøpets sidespor, Moss	8		44	Furuberget sidespor	11		50
Felleskjøpets sidespor, Trondheim ...	14		55	Furuheim militærspor (Ringebu)	12		51
Fellesslagteriets sidespor	9		46	Furuholmens sidespor	6		40
Femsjøen sidespor	9		45	Furuseth sidespor	6		40
Festningsbrygga, Oslo Ø.	6		36	Fåberg	12		
Fetsund	7			Fåvang	12		
Fidjetun	21						
Figgjo	24						
Filipstadbrygga, Oslo V.	16		36				
Finlia sidespor	19		63				
Finneidfjord	16						
Finse	22			Galleberg	17		
Finstadbru	7			Galleberg Bruks sidespor	17		59
Fjeldhammer sidespor	6		40	Galterud	7		
Fjeldhus sidespor	6		40	Ganddal	23		
Fjellhamar	6	26		Gardermoen sidespor (Hauer seter) ...	6		41
Fjellveien sidespor	12		51	Garli	14		
Fjære	22	30		Garnes	23		
Fjøsanger	23			Gartland	15		
Flatberg sidespor	13		54	Gaukås	21	30	
Flatefoss sidespor	21		66	Gausel	24	32	
Flatebygd	22	30		Gauslå	21	29	
Flaten	21			Gautestad	9		
Flatbrødfabrikken «Ideal»s sidespor ..	11		49	Geijersfors Bruks sidespor	7		42
Flatlandsmo	23	32		Geilo	22		
Flatmark	12			Geithus	18		
Flekkelfjord	24			Gevingåsen Steinbrudds sidespor (Hell)	14		56
Flesberg	19			Gisna sidespor	14		54
Fleskhus	15			Gjerstad	20		
Flikkeid	24	33		Gjersøyen sidespor	7		42
Flisa	8			Gjøvik	10		
Flornes	15			Gjøvik Bruks sidespor	10		48
Florvaag Bruks sidespor	23		69	Gleda	19	28	
Fluberg	11			Glengshølen sidespor	9		45
Flå	22			Glommen Salgsforenings sidespor ...	7		41
Flåget steinbrudds sidespor (Mo i Rana)	16		58	Glommen Træsliperis sidespor	9		45

	Side i del:				Side i del:		
	I	II	III		I	II	III
Glåmdal Potetindustri S/L's sidespor (Kongsvinger).....	7		42	Halden bys sidespor.....	9		45
Glåmos	13			Hallingby	19		64
Glåmos grustaks sidespor	13		53	Hallingskeid	22		
Gol	22			Haltdalen	13		
Gran.....	10			Hamar	11		
Granfos sidespor	16		59	Hamar Bryggeris sidespor	11		50
Granholtet, Øvre Orkla skogforv.s sidespor	14		54	Hamar Jernstøperis sidespor	11		49
Granli	7			Hanestad	13		
Gransherad	20			Harborg sidespor.....	13		53
Granvin	23			Harestua	10		
Graslia	21	29		Harpefoss	12		
Grasmo sidespor	7		42	Harran.....	15		
Grefsen	9			Haslemo	8		
Grefsen Sagbruks sidespor (Storo).....	10		47	Hauer seter	6		
Greåker	8			Hauer seter grustaks sidespor	6		41
Grimstad	22			Haugastøl	22		
Grimstad havnespor	22		67	Haug S. A/S sidespor	17		59
Grina sidespor	19		63	Haugsjå	21	30	
Grinder	8			Haug Sund elektr. Sag og Høvleris sidespor	18		61
Grindvoll	10			Haukeland	23		
Grong.....	15			Hauketo	8		
Gropa grustaks sidespor	7		42	Hauland & Co. A/S sidespor	9		46
Grorud	6			Havsjøen sidespor, jernbanens sagbruk	13		53
Grorud steinbrudds sidespor	6		40	Hedemarkens Melkeleverandørforenings sidespor	13		52
Grovane.....	21			Hedemarkens Potetmelfabriks sidespor	11		50
Grua	10			Hedmark Treimpregnerings sidespor	13		52
Grua steinbrudds sidespor	10		47	Heggedal	17		
Grua Sag & Høvleris sidespor	10		47	Hegra.....	15		
Grundset	13			Hegres A. O. sidespor	15		56
«Gryta» sidespor, Indre kanal	14		55	Heia	9		
Grytinggrend	20			Heimdal	14		
Grønfjelldal.....	16			Heimdal Sag og Høvleris sidespor.....	14		55
Grønlibrygga, Oslo Ø.	6		36	Heistad	20	29	
Grønvollfoss	20	28		Heistad Fabrikkers A/S sidespor	20		65
Grøstad Dampsag og Høvleris sidespor	8		44	Hell	15		
Gubberud sidespor	11		49	Helldal.....	23		
Gudå	15			Helldalsmo	21		
Guldsmedviksporet	16		58	Hellebekk Dampsags sidespor	19		63
Gull-listesporet (Grorud)	6		40	Helleland.....	23		
Gulskogen	18			Hellvik	23		
Gulskogen Cellulosefabrikks sidespor	18		61	Hemnes	7		
Gulsvik	22			Hen	18	28	
Gvammen	19	28		Hen Dampsags sidespor	18		62
Gvarv	20			Hen grustaks sidespor	18		62
Gyland.....	21			Hennung	10	26	
Gåseflå.....	22	30		Hennung sidespor	10		47
Gåseflå nedre sidespor	22		67	Heradsbygd	8		
Gåseflå øvre sidespor	22		67	Herefoss	21		
				Herland	23	31	
				Heskestad	23		
				Hetlands Brødr. sidespor	23		69
				Hillevåg.....	24	33	
Hadelands Glasverks sidespor	10		48	Hinna	24		
Hafslund sidespor	9		45	Hjellebøl	7		
Haga	7			Hjellum	13		
Hagafetten sidespor	12		50	Hjerkin	14		
Hakadal	10			Hjuksebø.....	20		
Hakadal grustaks sidespor	10		47	Hofs foss sidespor.....	18		62
Halden.....	9			Hognestad.....	23		

	Side i del:				Side i del:		
	I	II	III		I	II	III
Hokksund	18			Ila Smelteverks sidespor	14		55
Hoel sidespor	7		42	Ilseng	13		
Hol	22			Indre kanal, «Gryta» sidespor	14		55
Hol Kraftanleggs sidespor	22		68	Indre kanal, St. Olavskaiens spor ...	14		55
Holandsvika	16			Industritomters A/S.s sidespor (Gref-			
Hole Sag og Høvleris sidespor	18		62	sen)	10		47
Holm	17			Ise	9		
Holmen—Hellefos sidespor	18		62	Iveland	22		
Holmestrand	17						
Holmvassås	16		58				
Holstad	8			Jaren	10		
Holstad Potettørkeris sidespor	8		44	Jarlsberg Paper Mills sidespor	18		61
Holtsås	20			Jens Frangs sidespor	10		47
Hommelvik	14			Jeremiassens Johan, sidespor	20		65
Hommelvik impregn.verks sidespor ..	15		56	Jernbaneanleggets sidespor (Klepp) ..	23		69
Hommelvoll	13	26		Jernbaneanleggets pukkverks sidespor			
Hop	23			(Ogna)	23		69
Hoppestad	20	29		Jernbaneanleggets pukkverks sidespor			
Hornesund	22	30		(Sandnes)	23		69
Hornnes	22			Jernbanens kullspor (Eidsvoll)	11		49
Horten	18			Jernbanens kullspor (Lillehammer) ..	12		50
Horten Kommunes sidespor	18		60	Jernbanens maskinverksteds sidespor			
Hornåseng	7			(Grorud)	6		40
Hov	11			Jernbanens pukk. sidespor (Fr.stad) ..	8		44
Hovedbanens kjerrats sidespor	6		41	Jernbanens sidespor (Drammen)	18		61
Hovin	14			Jernbanens sidespor ved Nelaug	21		67
Hovin steinbrudds sidespor	14		54	Jernbanens sidespor ved Storbross ..	11		48
Huitfeldt A. & Co.s sidespor	14		55	Jernbanens sidespor ved Syrtveit ...	22		67
Hundalen	24			Jernbanens spor, Sjøtomten (Kr.sand)	21		66
Hunder	12			Jessheim	6		
Hundorp	12			Jessnes	11		
Hunfos Fabrikkers sidespor	21		66	Jevnaker	10		
Hval	10			Jevnaker grustaks sidespor	10		48
Hvalstad	17			Jora sidespor	12		51
Hynnekleiv	21			Juells, rittmester, sidespor	20		66
Hægeland	22			Jærens Kornsamlags sidespor	24		69
Hærens kornmagasins sidespor (Gref-				Jærens Andels-potetmelfabriks sidespor	23		69
sen)	10		47	Jämtlandsbrukets sidespor	14		55
Høgefoss Kraftanleggs sidespor	21		67	Jømna	8		
Høybråten Bruks sidespor	11		49	Jømna Bruks sidespor	8		43
Høn	17	27		Jønsrudløkkens sidespor	11		50
Hønefoss	18			Jørstad	15		
Høl sidespor	20		66	Jåberg	17		
Hørsand	13						
Høsøien	13	27					
Høvik	17						
Høvik Tegilverks sidespor	17		59	Kalvsjø sidespor	10		48
Høybråten	6			Kambo	8		
Høye	21			Kampen sidespor	9		46
Høyer-Ellefsen A/S.s sidespor (Grim-				Kanonfabrikkens sidespor	19		63
stad)	22		67	Katfos Cellulosefabriks sidespor	18		62
Høymyr pukkverk	20		66	Kaunberget sidespor	21		67
Hågård	10			Kile grustaks sidespor	22		67
Håreina	23	32		Kirkebergåsen sidespor (Saggrenda) ..	19		63
Håve grustaks sidespor	12		51	Kirkenær	8		
Håve sidespor	20		64	Kistefoss	10	26	
				Kistefoss Bruks sidespor	18		63
				Kiær And. H. & Co. sidespor	8		44
«Ideal» flatbrødfabrikk	11		49	Kiær & Wieses sidespor	8		44
Ilalinjen	14		55	Kivron sidespor A/S	11		50

	Side i del:				Side i del:		
	I	II	III		I	II	III
Kjellingmo	7			Kvarehei kryssingspor	21		
Kjellstad	17	27		Kvarstein	21	29	
Kjelsås	10			Kveset sidespor	8		43
Kjelsås Bruks sidespor	10		47	Kvevli	7		
Kjerre	19	28		Kvineshei pukkverk sidespor	21		
Kjome sidespor	19		64	Kvæken sidespor	13		52
Kjose	17			Kværner Bruks sidespor	6		40
Kjosén	20			Kvål	14		
Kjøli grubers sidespor	13		54				
Kleiva, øvre	24						
Klepp	23						
Klevfos Cellulose- og Papirfabriks side- spor	13		52	Lademoen	14	27	
Klungland	23			Laksfors	16		
Kløfta	6			Laland grustaks sidespor	23		69
Kløftefoss	19			Lampeland	19		
Kløftefoss grustaks sidespor	19		64	Lampeland grustaks sidespor	19		64
Kløve sidespor	22		68	Lands Sag og Høvleris sidespor	11		48
Knapstad	9			Lands Træsliperis sidespor	11		48
Kolbotn	8			Langemyr kryssingspor	21		
Kolbu	11			Langevannoset sidespor	22		68
Kolsrud	22			Langbrygga, Oslo Ø.	6		36
Kolsum sidespor	15		56	Langhus	8		
Kongsberg	19			Langlete	13		
Kongsberg Dampsags sidespor	19		63	Langlete sidespor	13		54
Kongsberg gamle stasjon	19		63	Langmoens Berger sidespor	12		50
Kongsparten sidespor	12		51	Langneset grustaks sidespor	15		56
Kongsvinger	7			Langstein	15		
Kongsvoll	14			Langstein Trafiks sidespor	15		56
Konstruksjon A/S.s sidespor (Grefsen)	10		46	Larvik	17		
Koppang	13			Lassemoen	15		
Koppang Bruks sidespor	9		45	Laugi	19	28	
Kopperå	15			Lauve	17		
Kornsjø	9			Leangen	14		
Kotsøy	14			Leira	11		
Kraby	11			Leirsund	6		
Kragerø	21			Leivoll	21		
Kravikfjord	19	28		Lena	11		
Krekling	19			Lena Meieris sidespor	11		49
Krekling Sags sidespor	19		63	Ler	14		
Kristiania Monier- og Cementvare- fabriks sidespor	16		59	Lerelvens sidespor	6		41
Kristiansand	21			Lesja	12		
Kristiansand bys havnespor	21		66	Lesjaskog	12		
Kristiansand Elektr. verks sidespor (Iveland)	22		67	Lesjeverk	12		
Kristiansand stasjonsområde (inkl. bryggesporene)			66	Levanger	15		
Kroken sidespor	13		52	Levanger havnespor	15		56
Kronstad	23			Levanger Kommunes sidespor	15		57
Kronstad verksteds sidespor	23		69	Lia	22	30	
Krossen	21		66	Liens, Ole sidespor	19		63
Krøderen	19			Lier	17		
Kråkstad	9			Lierfoss	7		
Kullbrygga Oslo Ø.	6		36	Liermosen sidespor	7		43
Kunstsilkefabrikkens sidespor (Notod- den)¹	20		64	Lillehammer	12		
Kure, A/S, Per, sidespor	9		46	Lillehammer Kommunes sidespor	12		50
Kutjern	10			Lillestrøm	6		
Kvalfors	16			Lillestrøm Dampsag & Høvleris side- spor	6		41
Kvam	12			Lindeberg	6		
				Lindtveit	22	30	
				Linnerud & Breiens sidespor	6		40
				Linnerud grusspor	6		40

	Side i del:				Side i del:		
	I	II	III		I	II	III
Liodden	22			Merkebekk	21		
Lisleby	8	26		Meråker	15		
Lisleherad	20			Mesna Træsliperi og Kartonfabriks side- spor	12		51
Ljan	8			Messel sidespor	21		66
Lobrygga, Oslo Ø.	6		36	Midtsandan	14	27	
Loenga	6	26		Midtskog	13		
Loga	24	33		Midstigen sidespor	19		64
Lora	12			Militærsporet ved Evjemoen	22		67
Losby sidespor	6		40	Militærsporet ved Rinnan	15		57
Losna	12			Militærsporet ved Selsbakk	14		55
Lund sidespor (Fetsund)	7		42	Minde	23		
Lundamo	14			Minnesund	11		
Lunde	20			Mjølfjell	22		
Lundemo Bruks sidespor	14		55	Mjøndalen	18		
Lunderby Sags sidespor	7		42	Mjøndalen Cellulosefabriks sidespor ..	18		61
Lunds sidespor (Minde)	23		69	Mjøndalen Kalkfabriks sidespor	18		61
Lunner	10			Mjøndalen Kalkovns sidespor	18		61
Lunner Meieris sidespor	10		47	Mobekken sidespor (Mo i Rana)	16		58
Lunner Almennings sidespor	10		47	Moelv	12		
Lunstøengs, R. sidespor	13		53	Moen og Hordviks sidespor	8		43
Lura	23	32		Moi	23		
Lurudal	15			Mo i Rana	16		
Lysaker	16			Mo Trevarefabrikks sidespor	16		58
Lysaker kem. Fabriks sidespor	16		59	Moisund	22		
Løddesøl	22			Moripen sidespor	21		66
Løiten Almennings sidespor	13		52	Mork	7		
Løiten Meieris sidespor	13		52	Morskogen	11		
Løken	7			Morud	19		
Løkli sidespor	14		54	Mosby	21		
Lørenskog	6			Mosjøen	16		
Løten	13			Moss	8		
Løvenskiolds H. sidespor	10		47	Moss Cellulosefabriks sidespor	8		44
Lågen sidespor	17		60	Moss, Ole sidespor	7		42
				Mosseverket sidespor	8		44
				Movatn	10		
Magnesitverkets sidespor	19		63	Muni sidespor (Hauerseter)	6		41
Magnor	7			Muruvik sidespor	15		56
Majavatn	16			Mustad & Søns sidespor (Gjøvik)	10		51
Malvik	14			Myrdal	22		
Mangå sidespor	7		42	Myrset sidespor	15		57
Marienburg	14	27		Myrvoll	8		
Marienburg verksteders sidespor	14			Mysen	9		
Mariero	24	33		Mysen Meieris sidespor	9		45
Marigård sidespor	18		63	Mære	15		
Marnardal	21			Mønshaug	23		
Marstein	12			Møystad Ole sidespor	8		43
Mandalsgt.s Høvleri sidespor, se Fjeld- hus sidespor	6		40				
Matrand	7						
Maurholen	23	32		Nafta Bensin A/S sidespor (Grefsen) ..	10		46
Meheia	19			Nakkerud	18		
Melhus	14			Nakksjø	20		
Mellingsmoen sidespor	16		57	Namdalens Træsliperis sidespor	16		58
Melløs sidespor	8		44	Namnå	8		
Meraker Bruks fabrikkspor	15		56	Namnå sidespor	8		43
Meraker Bruks sidespor og kaispor ..	15		56	Namsos	16		
Meraker Bruks sidespor ved Muruvik, se Muruvik	15		56	Namsskogan	15		
Meraker Elektr. Kraft- og Smelteværks sidespor	15		56	Narvik	24		
				Narvik D.	24		70
				Narvik havn	24		70

	Side i del:				Side i del:		
	I	II	III		I	II	III
National Industris sidespor (Brakerøya)	17		59	Nypan	14		
National Industris sidespor (Sandefjord)	17		60	Nystrand	20	29	
Nelaug	21			Nærbø	23		
Nerdrum sidespor	7		41	Nøkleby	22	31	
Nes Dampsag og Høvleris sidespor	22		68				
Nesbyen	22			Odnes	11		
Nesheim	23			Oggevatn	21		
Neslandsvatn	20			Ogna	23		
Nesttun	23			Oklungen	17		
Nilsens Johs. sidespor (Lauve)	17		60	Onsøy	8		
Nilsens Jonn sidespor (Drammen)	18		60	Oplandske Sag & Høvleris sidespor ..	12		52
Nisterud	20			Oppdal	14		
Nittedal	10			Oppdal kommunes sidespor	14		54
Nodeland	21			Opphus	13		
Nodeland grustaks sidespor	21			Oppegård	8		
Nomeland nye sidespor	22		67	Oppen og Roveruds sidespor	22		68
Nor	8			Orrestad	23	32	
Nordagutu	20			Orvos	13		
Nordal sidespor	17		60	Os	13		
Nordsinni	11			Os grustaks sidespor	13		53
Nordstrand	8	26		Osebakken	20	29	
Norefjord	19			Oslo komm. sidespor, se Frognerseteren			
Nore II Kraftanleggs sidespor (Gvam-				Bruk	9		46
men)	19		64	Oslo Trelastkompanis sidespor	10		46
Norges koop. Landsforenings sidespor				Oslo V.	16		
(Drammen)	18		61	Oslo Ø.	6		
Norges koop. Landsforenings sidespor				Otta	12		
(Trondheim)	14		55	Otterdalen sidespor	22		67
Norges Vassdragsv. sidespor (Vestfos-				Ottestad	11		
sen)	19		63	Overhalla	16		
Norges Vassdrags og El.vesens sidespor				Overhalla grustaks sidespor	16		58
Norsk Boligindustri, se Elverum Tre-							
lastforretnings spor.							
Norsk Brændselsoeljes							
sidespor ved Mysen	9		45	Palmafoss	23		
Do. » Gjøvik	10		48	Palæbrygga, Oslo Ø.	6		36
Do. » Hamar	11		50	Papyrus sidespor	18		61
Do. » Lillehammer ..	12		51	Paulsenbrygga, Oslo Ø.	6		36
Norsk Elektrisk & Brown Boveris side-				Petersen & Dekkes sidespor	23		68
spor	16		59	Pikerfoss	19	28	
Norske Shell A/S				Porsgrunn	20		
sidespor ved Gjøvik	10		48	Porsgrunn havnespor	20		65
Do. » Hønefoss	10		48	Prestebakke	9		
Do. » Hamar	11		50	Pukerud	18		
Do. » Lillehammer ..	12		50	Pukerud Stenbrudds sidespor	18		61
Norsk Hydros sidespor I (Borgestad) .	20		65	Pukkverket sidespor (Straumsnes) ..	24		
Norsk Hydros sidespor II (Borgestad)	20		65				
Norsk Hydros sidespor (Oslo V.)	16		58	Raffineringsverkets sidespor (Ervje) ...	22		67
Norsk Impregneringsk.s sidespor	17		60	Rakkestad	9		
Norsk Labrador og Granittindustris				Rakkestad Sag & Høvleris sidespor ...	9		45
sidespor	17		60	Rakkestad Teglverks sidespor	9		45
Norsk Motor- & Dynamofabriks side-				Rallerud	22		
spor (A/S Per Kure)	9		46	Ramfoss sidespor	19		64
Norsk Tekn. Porselens A/S sidespor ..	8		44	Randsfjord	18		
Norske Trekonstruksjoners sidespor ..	17		60	Randsfjord Trømassefabriks sidespor .	18		63
Notodden	20			Rangul sidespor	15		56
Notodden Salpeterfabriks sidespor ...	20		65	Ranheim	14		
Nye Kisanleggs sidespor,	14		55	Ranheims Papirfabrikks gamle sidespor	14		55
Nygaard	10			Ranheims Papirfabrikks nye sidespor	14		55
Nykirke	17						
Nyland sidespor (Jernbanens)	6		40				

	Side i del:				Side i del:		
	I	II	III		I	II	III
Rasta	13			Saggrenda	19		
Rasten Dampsag og Høvleris sidespor	13		52	Sagsporet (Bjørkelangen).....	7		43
Raufoss	10			Sande	17		
Raufoss Ammunisjonsfbr.s sidespor ..	10		47	Sandefjord	17		
Reimegrend	22			Sander	7		
Reina sidespor	14		55	Sandermosen	10		
Reinhardt & Co.s sidespor	21		66	Sandesund.....	8		
Reinsvoll	10			Sandnes	23		
Reitan	13			Sandnes bys havnespor	23		69
Reitstøa.....	13			Sandsværmoen	19		
Rena	13			Sandvatn.....	21		
Rena Kartonfabriks sidespor	13		52	Sandvika	17		
Reppe sidespor	15		56	Sandå.....	21	30	
Revet sidespor	17		60	Sannidal	21		
Revierbrygga, Oslo Ø.....	6		36	Sarpsborg	9		
Revsland	23	32		Saugbrugsforeningens sidespor	9		45
Rikstelegrafens sidespor (Lillestrøm) ..	6		41	Saugbrugsforeningens elvespor	9		45
Rindes, Håkon sidespor	17		60	Sefrivatn	16		
Ring	12			Sefrivatn pukkv.s sidespor	16		57
Ringebu.....	12			Seimsgrend	22	31	
Ringebu Dampysteris sidespor	12		51	Seimsmark	23		68
Ringmoen	19		64	Sel	12		
Ringsaker	12			Selhornvik.....	16	27	
Ringsaker Cellulosefabriks sidespor ...	12		50	Seljås	21	30	
Rinnan	15			Selmers, ing., sidespor	12		51
Rise	21			Selsbakk	14		
Risnes sidespor.....	23		68	Selura sidespor	24		70
Roa	10			Selåsvatn.....	21		
Rogalands Felleskjøps sidespor	24		70	Sem	17		
Rognes.....	14			Sem fabriks sidespor	17		60
Rollag	19			Sementbrygga	16		63
Romsdalshorn	12			Seterstøa	7		
Ronglan.....	15			Sildvik	24		
Rosesand	22	30		Simonstad	21		
Rosenborg, T.heim kommunes sidespor	14		55	Singsås.....	14		
Rossedalen	21	30		Singsås grustaks sidespor	13		54
Roverud	8			Sinsens kornmagasins sidespor.....	9		46
Rudshøgda	12			Sira	23		
Rudstad	13			Sirevåg	23		
Rugholt sidespor	20		64	Sirnes	24	33	
Rugldalen.....	13			Sjemsvoll.....	16		
Ruuds Erik sidespor	10		47	Sjoa	12		
Rygge	8			Sjursøya	6		36
Rygkollen grustaks sidespor	18		61	Sjøtang A/S sidespor	23		69
Rykene	22			Skaberud sidespor	11		49
Rynes Pukkverk sidespor	16		58	Skabo sidespor.....	16		59
Rødberg	19			Skage	16		
Rønnings sidespor, Alnabru	10		47	Skansen	14	27	
Rønnings sidespor, Sandefjord	17		60	Skarnes	7		
Røra	15			Skarnes Dampsag og Høvleris sidespor	7		42
Røros	13			Skarpsno	16	27	
Røsholm sidespor	18		62	Skatval	15		
Røsså	16	27		Skedsmo Sandforretnings sidespor ...	6		41
Røyken	17			Ski	8		
Røykenvik	10			Ski Andelsmeieris sidespor	8		44
Røyknes	22			Skien G.	20	29	
Råde	8			Skien N.	20	29	
Råde impregneringsverks sidespor ...	8		44	Skienfjordens komm. kraftanl. sidespor	20		64
Raanaas, brukseier sidespor.....	20		65	Skjeberg	9		
Rånåsfoss	7			Skjellbreia sidespor	11		48
Råstad	17			Skjelsvik	20	29	

	Side i del:				Side i del:		
	I	II	III		I	II	III
Skjervet	23			Statens provianteringskommisjons sidespor (Grorud)	6		40
Skjæggerød sidespor	9		46	Statens Kornforretnings sidespor ved Verdal	15		57
Skjærdalen Bruks sidespor	18		62	Stavanger	24		70
Skoger	17			Stavanger bys havnespor	24		
Skoger Innkj.lags sidespor	17		59	Stavenesli	23	31	
Skogmo	16			Steinberg	18		
Skogn	15			Steinkjer	15		
Skollenborg	19			Steinkjer havnespor	15		57
Skoltegrunnkaien sidespor	23		69	Steinsrud	11		
Skonseng	16			Steinvik	13		
Skoppum	17			Stensli	13		
Skorovas Grubers sidespor (Lassemoen)	15		57	Stjørdal	15		
Skorstøl kryssingspor	20			Stjørdalen Møbel- og Trevarefabriks sidespor	15		56
Skotbu	9			Stod	15		
Skotselv	18			Stokke	17		
Skotselv Cellulosefabriks sidespor	18		62	Stokke Kornsalgslags sidespor	17		60
Skotterud	7			St. Olavskaiens spor	14		55
Skrankefos A/S Træsliperis sidespor ..	11		48	Storekvina	21		
Skreia	11			Storforshei	16		
Skrukli	11			Storhamar sidespor	11		50
Skulerud	7			Storlien gr.	15		
Skøien Kalkbrudd A/S sidespor	10		48	Stormo sidespor	20		64
Skøyen	16			Storneset grustaks sidespor	13		54
Skårskleiv sidespor (Breland)	21		66	Storo sidespor (Grefsen)	10		46
Slependen	17	27		Storvollen sidespor	13		54
Slettebø	23	32		Strai	21	30	
Slitu	9			Strandlykkja	11		
Smalåsen	16			Strand sidespor	13		52
Smalåsen sidespor	16		57	Straumsnes	24		
Smørstein	17	28		Strindmoen kryssingspor	15		57
Snartemo	21			Stryken	10		
Snarum	19			Strømmen	6		
Snøan	14			Strømmen Sidebane	6		41
Snåsa	15			Støren	14		
Sokna	22			Sundbryggenes sidespor	8		44
Soknedal	14			Sunde grustaks sidespor	20		65
Solbergfoss sidespor	9		45	Sundshagsfors sidespor	7		43
Solheim sidespor	23		69	Sunnan	15		
Somma	19		64	Svene	19	28	
Sona	15	27		Svene tømmerspor	19		64
Sorknes grustaks sidespor	13		52	Svenkerud	22		
Sparbu	15			Svennebys sidespor	8		43
Spedalen	22	30		Svenningdal	16		
Spelrem grustaks sidespor (Laksfors) .	16		58	Svenseid	20	29	
Sperillen	19	28		Syrtveit	22	30	
Spikkestad	17			Sysle	19		
Spikkestad Teglverks sidespor	17		59	Sætre Kjeksfabriks sidespor	9		46
Sporveienes Bensindepots sidespor ...	12		51	Søberg	14		
Spydeberg	9			Søberg grustaks sidespor	14		55
Stabekk	17			Søfting	16		
Stai	13			Sørengbygga, Oslo Ø.	6		36
Standard Telefon- og Kabelfabriks sidespor	10		46	Sør-Fron	12		
Stange	11			Sør-Odals kommunes og Glommenda- lens potettørkeriers sidespor	7		42
Stangeskovene A/S sidespor (Skotterud)	7		43	Sørumsand	7		
Stanghelle	23			Sørumsand Trævarefabriks sidespor ..	7		42
Stangnes	7		43	Sørumsand Verksteds sidespor	7		42
Stangs, J. B. sidespor	7		43				
Stangs, Mads W. sidespor	7		42				
Stangs, Thomas og Axel, sidespor (Seterstøa og Disenå)	7		42				

	Side i del:				Side i del:		
	I	II	III		I	II	III
Sørumsnes sidespor	6		41	Tønsberg havnestyres sidespor.....	17		60
Såner	8			Tønsberg Papirindustri sidespor.....	17		60
Tangen	11			Tøyen	9		
Tangen Brænderis sidespor	11		49	Tøyen transformatorst.s sidespor	9		46
Tangen sidespor (Drammen)	18		61	Ualand.....	23		
Taubanesporet (Lillehammer).....	12		51	Uldal sidespor	21		66
Teigen sidespor	19		63	Ullensaker Dampsag & Høvleris side- spor	6		41
Telegrafverkets sidespor (Trondheim)	14		55	Ulsberg	14		
Telneset	13			Undals Verks sidespor	14		54
Teslo sidespor	10		47	Upsete	22	31	
Teveldal	15	27		Urdland	22		
Thunes sidespor.....	16		58	Ustaoset	22		
Tingvoll sidespor	22		68	Utstikker I, II og III, Oslo Ø.	6		36
Tingvallabrygga, Oslo V.	16		36	Vadfoss	21		
Tinnegrend	20	28		Vaksdal	23		
Tinfos Papirfabriks sidespor	20		65	Valebø	20		
Tinnoset	19			Vallekilen	21	30	
Tistedal	9			Valøy	15		
Tjønefoss.....	21			Valøy pukkverks sidespor	15		57
Tjønnås	20	29		Vammass sidespor	9		45
Tolga	13			Vangestad	19	28	
Tollbubrygga, Oslo Ø.	6		36	Varhaug	23		
Tømter	9			Varpet sidespor	10		47
Tonsåsen	11			Vassdragsvesenets sidespor (Minne- sund)	11		49
Torbjørnsbu	21			Vatnahalsen	23	32	
Torpo	22			Vatnamot	23	32	
Toten Cellulosefabriks sidespor	10		48	Vatnstraum	21		
Toten Kornsilos sidespor.....	11		49	Vaulen	23	32	
Toven	16			Veggli	19		
Trebrygga, Oslo V.	16		36	Vegårshei	21		
Trekullfabrikkens sidespor	8		43	Veldre	12		
Trelastkaien sidespor (Åndalsnes) ...	12		51	Veme	22		
Trengereid	23			Vennesla	21	29	
Tresa sidespor	13		52	Verdal	15		
Treschows sidespor	17		60	Verdal grustaks sidespor	15		57
Tresliperiets sidespor (Tistedal)	9		45	Verdal Samvirkelags sidespor.....	15		57
Tretten	12			Verkstedsporet (Kristiansand)	21		
Treungen	21			Verma	12		
Trevatn	11			Vestby	8		
Trofors.....	16			Vesterhaug	8		
Trondheim	14			Vestfos Cellulosefabrikks sidespor ...	19		63
Trondheim Forsyningsnevnds sidespor, (Jørstad)	15		57	Vestfossen	19		
Trondheim kommunes sidespor, Rosen- borg	14		55	Vestmarka	7		43
Trongfoss	15			Vestre kaispor (Åndalsnes)	12		51
Trøndelag Tresonitfabrikks sidespor (Namsos)	16		58	Vetterstø sidespor	19		64
Tråen	19	28		Vidars gt. sidespor	20		65
Tunga kryssingspor	22	31		Vigeland's Brugs sidespor	21		66
Tveitsund Bruks sidespor	21		67	Vigrestad.....	23		
Tverrånes	16			Vikeland	21		
Tynset Meieris og Tynset Mølles side- spor	13		53	Vikersund	18		
Tynset	13			Vikersund Sag og Høvleris sidespor..	18		62
Tyri	20			Vikestrand bruks sidespor (Mjøndalen)	18		61
Tyristrand.....	18			Vikhamar	14		
Tønsberg	17						

	Side i del:				Side i del:		
	I	II	III		I	II	III
Viksfjord	17	28		Østlandske Petroleumscompagnis			
Vinger Torvstrøfabriks sidespor.....	8		43	sidespor Mysen	9		45
Vinmonopolets sidespor ved Grefsen .	9		46	Do. Gjøvik	10		48
Vinmonopolets sidespor ved Hamar .	11		50	Do. Hamar	11		49
Vinstra	12			Do. Lillehammer	12		51
Vinstra Dampysteris sidespor	12		51	Do. Otta	12		51
Vippetangbrygga, Oslo Ø.	6		36	Østlandske Steneksports sidespor	12		51
Vist	15			Øvre Kleiva	24		
Viul	10	26		Øy	21		
Viul sidespor	18		63	Øyer.....	12		
Viul Træsliberis sidespor	10		48	Øyheim	16		
Vomstul sidespor.....	20		66	Øysletta	16		
Vormen Teglværks sidespor.....	11		49	Øysteinstul	19		
Voss	22			Øysvoll	16		
Værdalsbrukets sidespor	15		57				
Værlebryggen sidespor	8		44	Abogen	7		
Værnes sidespor.....	15		56	Abogen høvleris sidespor	7		42
Våler	8			Adalen sidespor	18		62
Våler Skurlags sidespor	8		43	Adalsbruk	13		
Vålåsjø	14			Aker.....	13		52
				Al	22		
Westye Egebergs sidespor.....	6		41	Alen	13		
				Algård	24		
Ygre	22			Amli.....	21		
				Amot	18		
Øieren Dampsag og Høvleris sidespor	6		41	Andalsnes	12		
Øksna	13			Åneby	10		
Ørgenvika	22			Aarenes Interessentskaps sidespor ...	24		70
Ørmen	8	26		Arlifoss	20		
Ørtfjell	16			Arnes	7		
Østborg sidespor	15		57	As	8		
Østdahl Fabr. A/S sidespor	20		64	Åsen.....	15		
Østegård sidespor	7		43	Åsen Kalkfabriks sidespor	18		61
				Åsenveien sidespor	9		46
				Ashaugen grustaks sidespor	17		60
				Åsta	13		
				Åsvika sidespor	11		48

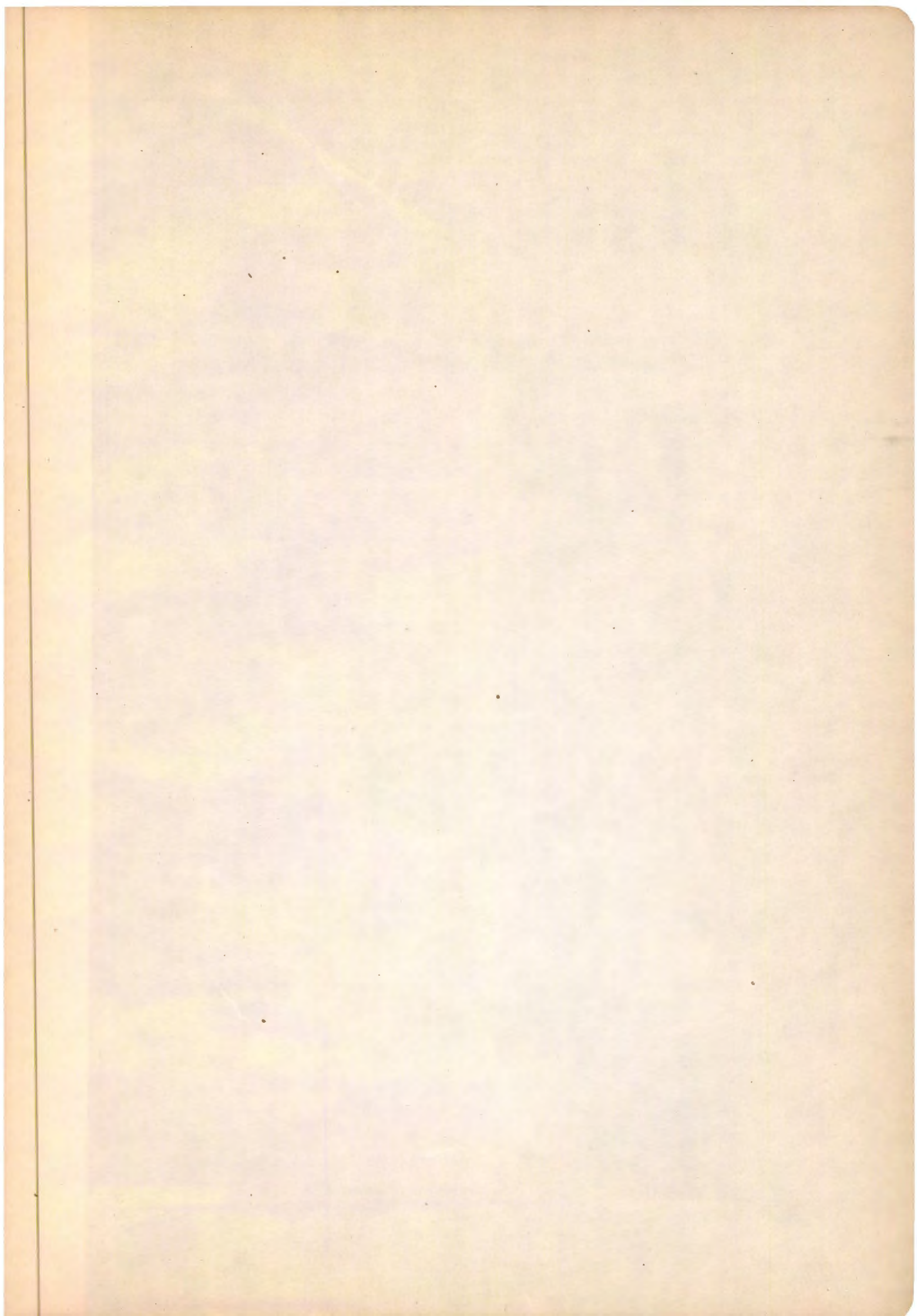

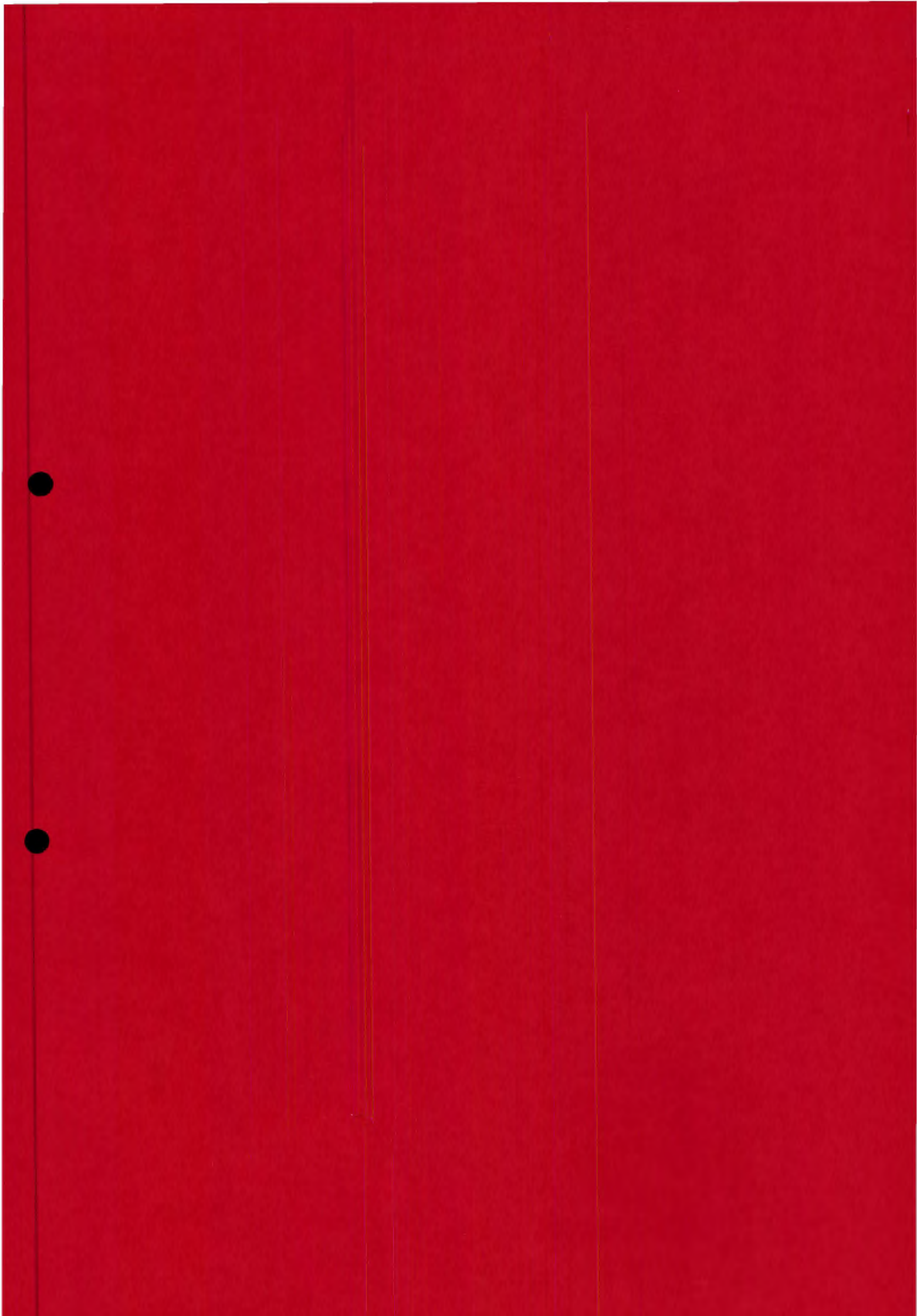

802 a

Trykk nr. 802 a

Trykt den 2 april 1948.

Tjenesteskifter utgitt av Norges Statsbaner.
Hovedstyret.



FORTEGNELSE
OVER
EKSPEDISJONSSTEDER
OG
SIDESPOR

(«STASJONS- OG SIDESPORFORTEGNESEN»)

Gjelder fra 1 oktober 1947.

Tillegg nr. I.

Ajourført t. o. m. 15 mars 1948.

GRØNDAHL & SØNS BOKTRYKKERI
OSLO 1948

48/361

656.211/.213(481)

Følgende tilføyelser og rettelser fortas:

Del I.

Side 5.

Under fortegnelsen over stasjonsnummer rettes første linjen i høyre spalte til:

	f. o. m. nr.	t. o. m. nr.
Nordlandsbanen m/sidelinjer	1300	1376

Side 7.

Gjersøyen sidespor (ul. Disenå) med alle anførsler strykes.

Side 8.

I venstre spalte innsettes etter st.nr. 400 A/S Vinger Torvstrøfabriks sidespor:

Roverud sidespor (ul. Roverud).. LP	9	85
-------------------------------------	---	----

Etter st.nr. 410 Våler innsettes:

Østlandske Torv A/S sidespor (ul. Våler)	LP (p) 65	29
---	-----------	----

Side 11.

Etter st.nr. 647 Leira innsettes:

Åbjøra sidespor (ul. Leira).....LP	105	4
------------------------------------	-----	---

Side 12.

Jora sidespor (ul. Dombås) med alle anførsler strykes.

I høyre spalte strykes Ing. Selmers sidespor med alle anførsler. Istedet innsettes:

Aura sidespor (ul. Lesja)..... LP (p)	14	100
---------------------------------------	----	-----

Etter st.nr. 806 Verma innsettes:

Grytten Elektrisitetsverk sidespor (ul. Verma)	LP (p) 78	36
---	-----------	----

Under Rørosbanen rettes akseltrykket således:

Akseltrykk: Hamar—Tynset 12 tonn.

Side 15.

Under Nordlandsbanen rettes Hell—Dunderland til Hell—Lønsdal.

Akseltrykket rettes således:

Akseltrykk: Hell—Tverrånes 14 tonn (15).
Tverrånes—Storforshei 12 tonn.
Storforshei—Dunderland 14 tonn (15).
Dunderland—Lønsdal 12 tonn.

Side 16.

I venstre spalte tilføyes etter st.nr. 1370 Dunderland:

1371 Hjartåsen	S 521	10
1375 Saltfjell	S 560	49
1376 Lønsdal	S 571	60

Side 17.

I venstre spalte innsettes etter st.nr. 1420, Drammens Havnelager A/S sidespor:

Norsk Brændselolje A/S sidespor (ul. Drammen)	LP (p) 52	1
--	-----------	---

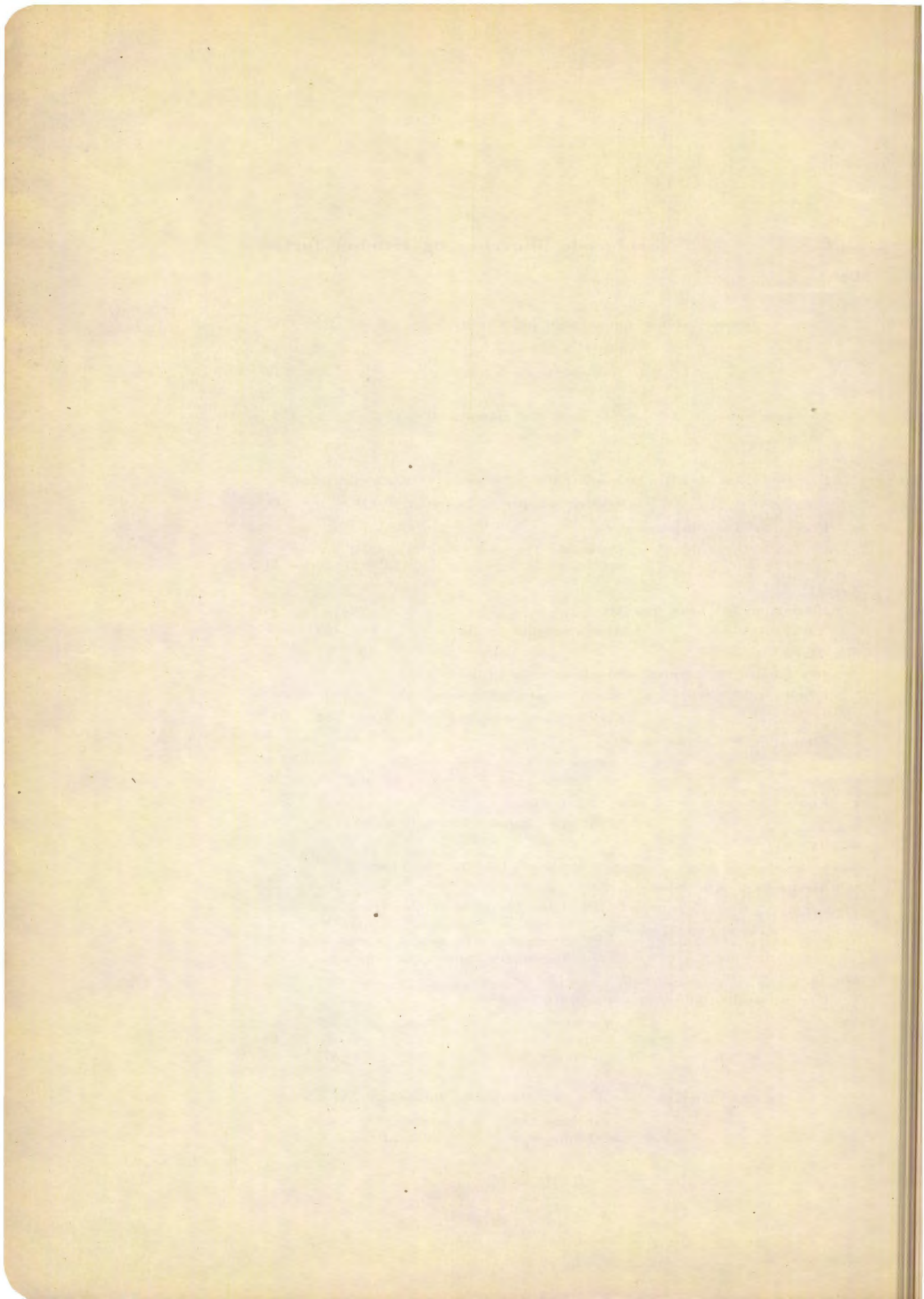

Side 18.

I høyre spalte innsettes etter Hen Dampsags sidespor:

Blyberg Sag & Høvleri A/S sidespor (ul. Hen)	LP (p)	79	10
---	--------	----	----

Side 19.

I høyre spalte innsettes etter st.nr. 1704 Vangestad:

Flesberg Sag & Høvleri sidespor (ul. Flesberg)	LP (p)	30	63
---	--------	----	----

Side 23.

I venstre spalte innsettes etter st.nr. 2345 Helldal:

Midttun sidespor (ul. Nesttun)	LP	391	11
---	----	-----	----

Del II.

Side 29.

Under Kristiansand distrikt rettes Gaslå SPL (b) til Gauslå SPL (b).

Del III.

Side 35.

Tredje avsnitt i teksten rettes til å lyde: Ved enkelte sidespor regnes særskilt avgift for skifting.*) For sendinger til disse sidespor beregner senderstasjonen alltid den pr. vogn foreskrevne skifteavgift — uten hensyn til om det er foreskrevet en viss minsteavgift for hver gang. Mottakerstasjonen har i de tilfelle det er fastsatt slik minsteavgift å påse at denne alltid blir dekket. Eventuell differanse tas opp på skiftenota og oppkreves hos mottakeren.

Nederst på siden tilføyes: *) Disse avgifter (også minsteavgifter) skal midlertidig forhøyes med 25 %. Tillegget avrundes for seg til nærmeste 10 øre, hvorefter det framkomne beløp også avrundes til nærmeste 10 øre.

Side 38.

Under B. Sidespor på strekningen Oslo—Alnabru og Oslo—Grefsen rettes i venstre spalte parantesen (Vikersund—Sperillen) til: (Drolsum—Sperillen/Randsfjord).

Side 42.

Gjersøyen sidespor med alle anførsler strykes.

Side 43.

Etter A/S Vinger Torvstrøfabriks sidespor innsettes:

Roverud sidespor, LP ul. Roverud.	Roverud stasjons takster.
--------------------------------------	---------------------------

Etter Svenneby sidespor innsettes:

Östlandske Torv A/S sidespor, LP (p) ul. Våler, bel. mellom Våler og Braskereidfoss.	Bortenfor liggende ekspedisjons- steds takster.	Kr. 3.00. Minst kr. 6.00 for hver gang.
---	--	--

Side 48.

Etter jernbanens sidespor ved Storbrofoss innsettes:

Åbjøra sidespor LP ul. Leira.	Leira stasjons takster
----------------------------------	------------------------

Side 51.

Jora sidespor med alle anførsler strykes.

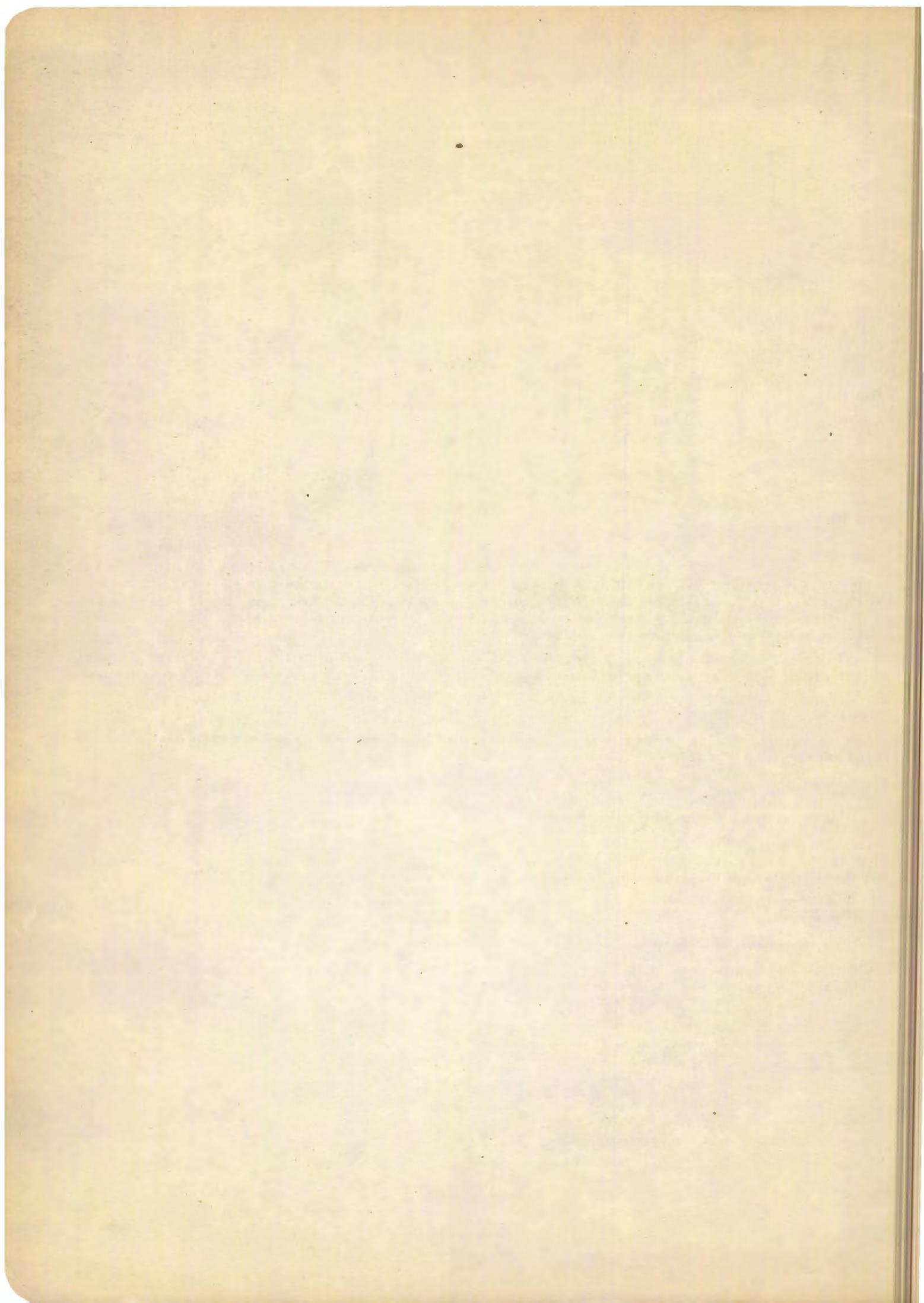

Ingeniør Selmers sidespor med alle anførsler strykes. Istedet innsettes:

Aura sidespor, LP (p) ul. Lesja, bel. mellom Bottheim og Lesja.	Bortenfor liggende ekspedisjons- steds takster.	Kr. 3.00. Minst kr. 9,00 for hver gang.
--	--	--

Etter Bøvermoens sidespor innsettes:

Grytten Elektrisitetsverk sidespor, LP (p) ul. Verma, bel. mellom Verma og Flatmark.	Bortenfor liggende ekspedisjons- steds takster.	Kr. 3.00. Minst kr. 9.00 for hver gang.
---	--	--

Side 59.

Etter Drammens Havnelager A/S sidespor innsettes:

Norsk Brændselolje A/S sidespor, LP (p) ul. Drammen, bel. mellom Brakerøya og Dram- men.	Bortenfor liggende ekspedisjons- steds takster.	Kr. 1.50.
--	--	-----------

Side 62.

Etter Hen Dampsags sidespor innsettes:

Blyberg Sag og Høvleri A/S sidespor, LP (p) ul. Hen.	Hen stasjons takster.	Kr. 1.50. Minst kr. 5.00 for hver gang.
---	-----------------------	--

Side 64.

Etter Lampelands grustaks sidespor innsettes:

Flesberg Sag og Høvleri sidespor, LP (p) ul. Flesberg.	Flesberg stasjons takster.
---	----------------------------

Side 68.

Etter Seiersmark sidespor innsettes:

Midttun sidespor, LP ul. Nesttun, bel. mellom Helldal og Nesttun.	Bortenfor liggende ekspedisjons- steds takster.	Kr. 2.00. Minst kr. 6.00 for hver gang.
--	--	--

Side 69.

Skifteavgift for A/S Florvaag Bruks sidespor strykes:

For Lunds sidespor innføres følgende skifteavgift:	Kr. 3.75. Minst kr. 7.50 for hver gang.
--	--

Side 71—82.

I det alfabetiske register innsettes:

	Side i del			Side i del	
	I	III		I	III
Aura sidespor	12	51	Midttun sidespor	23	68
Blyberg Sag og Høvleri A/S sidespor	18	62	Norsk Brændselolje A/S sidespor	17	59
Flesberg Sag og Høvleri sidespor	19	64	Roverud sidespor	8	43
Grytten Elektrisitetsverk sidespor	12	51	Saltfjell	16	
Hjartåsen	16		Østlandske Torv A/S sidespor	8	43
Lønsdal	16		Abjøra sidespor	11	48

I det alfabetiske register strykes:

- Gjersøyen sidespor.
- Jora sidespor.
- Selmer, ing., sidespor.

802 a

Trykk nr. 802 a

Trykt den 27. august 1948.

Tjenesteskifter utgitt av Norges Statsbaner.
Hovedstyret.



FORTEGNELSE
OVER
EKSPEDISJONSSTEDER
OG
SIDESPOR

(«STASJONS- OG SIDESPORFORTEGNELSEN»)

Gjelder fra 1 oktober 1947.

Tillegg nr. 2.

Ajournert t. o. m. 15 august 1948.

GRØNDAHL & SØNS BOKTRYKKERI
OSLO 1948

NORGES STATSBANER
HOVEDSTYRET

Følgende tilføyelser og rettelser foretas:

Del I.

Side 7.

I venstre spalte rettes for Nerdrum sidespor og Akershus fylkes elektrisitetsverks sidespor parantesen «(ul. Fetsund)» til «(ul. Lillestrøm)»

Etter st. 317 Galterud innsettes:

Kongsvinger Omformerstasjons sidespor			
(ul. Kongsvinger)	LP	78	37

I høyre spalte rettes for stasjonene Kjellingmo, Hornåseng og Hjellebøl betegnelsen «S» til «SP». Stoppestedene underlegges henholdsvis Finstadbru, Bjørkelangen og Hemnes.

Side 8.

I venstre spalte strykes Namnå sidespor (ul. Namnå) med alle anførsler.

Side 13.

I venstre spalte strykes etter st.nr. 909 Elverum, anførslen «Vgv. (20 t.)»

I samme spalte innsettes etter Auma grustaks sidespor:

Hansmoen sidespor (ul. Tynset) .	LP(p)	219	2
----------------------------------	-------	-----	---

Side 14.

I høyre spalte innsettes etter st.nr. 1206 Midtsandan:

Militærsporet (ul. Midtsandan) ...	LP(p)	19	83
------------------------------------	-------	----	----

Side 16.

I venstre spalte strykes Rynes Pukkverk sidespor (ul. Mosjøen) med alle anførsler.

I høyre spalte tilføyes etter Filipstadbrygga: (herunder Tyveholmsutstikker, Banansporet, Sementsporet, Russe-sporet, Kongesporet, Hjortnes havn og Brenselsentralens spor).

Side 18.

I høyre spalte innsettes etter st. nr. 1617 Hønefoss:

Ringerikes Meieri sidespor			
(ul. Hønefoss)	LP(p)	71	18

Side 24.

I venstre spalte rettes for st.nr. 2233 Hillevåg, betegnelsen «SP(b)» til «SP1(b)».

Del II.

Side 33.

For Hillevåg rettes betegnelsen «SP(b)» til «SP1(b)».

For Sirnes SP1(b) rettes anførslene til å lyde:

Sirnes SP1(b)	II- og fraktstykkegodt samt levende dyr. Fraktgodt i vognlaster.	Til ekspedisjonssteder i Stavanger distrikt.	Frakten føres <i>betalt til og å betale fra</i> stoppestedet. Sendere av gods må møte fram til vedkommende tog og levere godset til konduktøren. For ankommet gods overtar jernbanen intet ansvar.
---------------------	--	--	---

Del III.

Side 36.

I tabellen innsettes etter Filipstadbygga (2 steder): (herunder Tyveholmsutstikker, Banansporet, Sementsporet, Russesporet, Kongesporet, Hjortnes havn og Brenselsentralens spor).

Side 41.

For Nerdrum sidespor LP(p) og Akershus fylkes elektrisitetsverks sidespor, LP(p) rettes anførslen «ul. Fetsund» til «ul. Lillestrøm».

Side 42.

Etter Mangå sidespor innsettes:

Kongsvinger Omformerstasjons sidespor, LP ul. Kongsvinger; bel. mellom Galterud og Kongsvinger	Bortenfor liggende ekspedisjonssteds takster.	Kr. 3,00.
--	---	-----------

Side 43.

Namnå sidespor med alle anførsler strykes.

Side 52.

Etter Auma grustaks sidespor innsettes:

Hansmoen sidespor, LP(p) ul. Tynset; bel. mellom Auma og Tynset	Bortenfor liggende ekspedisjonssteds takster.	Kr. 3,00. Minst kr. 10,00 for hver gang.
---	---	--

Side 55.

Etter A/S Ranheims Papirfabrikks nye sidespor, innsettes:

Militærsporet LP(p) ul. Midtsandan	Midtsandan stasjons takster.	Kr. 3,00. Minst kr. 4,50 for hver gang.
--	------------------------------	---

Side 58.

Rynes Pukkverk sidespor med alle anførsler strykes.

Side 62.

Etter Skjærdalen Bruks sidespor innsettes:

Ringerikes Meieri sidespor LP(p) ul. Hønefoss.	Hønefoss stasjons takster.	Kr. 1,50. Minst kr. 4,50 for hver gang.
--	----------------------------	---

Side 71—82.

I det alfabetiske register innsettes:

	Side i del			Side i del	
	I	III		I	III
Banansporet	16	36	Militærsporet ved Midtsandan	14	55
Brenselsentralens spor	16	36	Ringerikes Meieri sidespor	18	62
Hansmoen sidespor	13	52	Russesporet	16	36
Hjortnes havn	16	36	Sementsporet	16	36
Kongesporet	16	36	Tyveholmutstikker	16	36
Kongsvinger Omformerstasjons sidespor .	7	42			

I det alfabetiske register strykes:
 Namnå sidespor, Rynes Pukkverk sidespor.

NORGE SIVESTER
NORGE SIVESTER

802 a

Trykk nr. 802 a

Trykt den 22 mars 1949.

Tjenesteskifter utgitt av Norges Statsbaner.
Hovedstyret.



FORTEGNELSE
OVER
EKSPEDISJONSSTEDER
OG
SIDESPOR

(«STASJONS- OG SIDESPORFORTEGNELSEN»)

Gjelder fra 1 oktober 1947.

Tillegg nr. 3.

Ajourført t. o. m. 28 februar 1940.

GRØNDAHL & SØNS BOKTRYKKERI
OSLO 1949

Følgende tilføyelser og rettelser foretas:

Del I.

Side 6.

I høyre spalte etter st.nr. 215 Eidsvoll innsettes:

Jernbanens kullspor			
(ul. Eidsvoll)	LP	68	0
Høybråten Bruks sidespor ¹⁾			
(ul. Eidsvoll)	LP(p)	68	0
Vormen Teglverks sidespor			
(ul. Eidsvoll)	LP(p)	69	1

Nederst på siden tilføyes: ¹⁾ Utgrensingsspor fra kullsporet.

Side 8.

I høyre spalte etter st.nr. 526 Sandesund innsettes:

Sandesund Industrispor			
(ul. Sandesund)	LP(p)	105	63

Side 9.

I høyre spalte strykes Kampen sidespor med alle anførsler.

Side 10.

I venstre spalte rettes A/S Nafta Bensin sidespor LP(p) til:
Heim og Lundin A/S sidespor LP(p).

Side 11.

I høyre spalte strykes jernbanens kullspor, Høybråten Bruks sidespor¹⁾ og Vormen Teglverks sidespor med alle anførsler.

Fotnote ¹⁾ nederst på siden strykes.

Side 13.

I venstre spalte etter Kroken sidespor innsettes:

Neta sidespor			
(ul. Rasta)	LP(p)	93	128

Side 14.

I høyre spalte etter Indre kanal, St. Olavskaiens spor innsettes:

Norges Levendefisklags sidespor			
(ul. Trondheim)	LP(p)	210	0

Etter st.nr. 1207 Hommelvik innsettes:

Djupvasskaia sidespor			
(ul. Hommelvik)	LP(p)	24	78

Side 15.

I høyre spalte etter st.nr. 1315 Byafossen innsettes:

Helge—Rein—By Bruks sidespor			
(ul. Steinkjer)	LP(p)	99	412

Stasjonsnavnet Trangfoss rettes til Flåtådal.

Side 16.

I venstre spalte etter Fornes Pukkverks sidespor innsettes:

Norsk Brændselolje A/S sidespor			
(ul. Dalselv)	LP(p)	454	57

Side 18.

I venstre spalte strykes Drammens Trevarefabrikks sidespor med alle anførsler.

Side 19.

I høyre spalte for stoppestedene Svene, Djupdal, Laugi, Kjerre og Gvammen betegnelsen SPI(b) til SP.

Side 20.

I venstre spalte rettes Østdahl Fabr. A/S sidespor LP(p) til:

Gransherad Bedrifter A/S sidespor LP(p).

I høyre spalte etter st.nr. 2104 Eggevåg innsettes:

Neslandsvatn omformerstasjons sidespor (ul. Neslandsvatn) LP	43	145
---	----	-----

For Grytinggrend rettes betegnelsen SP til SPI(b).

Side 21.

I venstre spalte etter st.nr. 2129 Dalane innsettes:

Handel og industri A/S sidespor (ul. Kristiansand) LP(p)	185	3
Dalane lasteplass (ul. Kristiansand) LP	185	3

Etter jernbanens sidespor på sjøtomten innsettes:

Kristiansand stasjons bryggespor (ul. Kristiansand) LP	188	0
---	-----	---

For Nodeland grustaks sidespor tilføyes: (ul. Nodeland).

For Kvineshei pukkverk sidespor tilføyes: (ul. Sandvatn).

Etter Kvineshei pukkverk sidespor innsettes:

Sandvatn omformerstasjons sidespor (ul. Sandvatn) LP	76	27
---	----	----

I høyre spalte rettes for Torbjørnsbu betegnelsen SP til SPI(b).

Følgende tilføyes foretas:

- For Grovane Kr. (20 t)
- » Kristiansand Kr. (20 t. og 2 t.)
- » Marnardal Kr. (2,5 t.)
- » Treungen Kr. (2 t.)

Side 23.

I høyre spalte rettes Jærens Andels-potetmelfabriks sidespor til Jæren Potetmjølfabrikk A/L sidespor.

Side 26.

For Hennung SPI(b) rettes anførselen i rubrikken «omfatter» til å lyde:

II- og fraktgods samt levende dyr.

Anførselen i rubrikken «anm.» strykes.

Del II.

Side 28.

Stoppestedene Svene, Djupdal, Laugi, Kjerø og Gvammen med alle anførsler strykes.

Side 29.

Foran Gauslå SPI(b) innsettes:

Grytinggrend SPI(b)	II- og fraktstykkgods samt levende dyr. Fraktgods i vognlaster.	I full utstrekning.	Frakten føres <i>betalt til og å betale fra</i> stoppestedet. Sendere av gods må møte fram til vedkommende tog og levere godset til konduktøren. For ankommet gods overtar jern- banen intet ansvar.
-------------------------------	---	---------------------	---

Side 30.

Etter Bråstad SPI(b) innsettes:

Torbjørnsbu SPI(b)	II- og fraktgods samt levende dyr.	I full utstrekning.	Frakten føres <i>betalt til og å betale for</i> stoppestedet. Ved ekspedisjon mellom disse stoppesteder innbyrdes må frakten betales ved godsets innlevering. Sendere av gods må møte fram til vedkommende tog og levere godset til konduktøren. For ankommet gods overtar jernbanen intet ansvar.
------------------------------	------------------------------------	---------------------	--

Del III.

Side 41.

Etter Bårlidalen Bruks sidespor innsettes:

Jernbanens kullspor, LP ul. Eidsvoll.	Eidsvoll stasjons takster.	Kr. 1,50. Minst kr. 4,00 for hver gang
Høibråten Bruks sidespor, LP(p) ul. Eidsvoll.	Eidsvoll stasjons takster.	
Vormen Teglverks sidespor LP(p) ul. Eidsvoll, bel. mellom Eidsvoll og Minnesund.	Bortenfor liggende ekspedisjonssteds takster.	Kr. 1,00. Minst kr. 3,00 for hver gang.

Side 44.

Etter A/S De Norske Melkefabrikkers sidespor innsettes:

Sandesund Industrisor, LP(p) ul. Sandesund.	Sandesund stasjons takster.	Kr. 3,00. Minst kr. 6,00 for hver gang.
--	-----------------------------	---

Side 46.

Kampen sidespor med alle anførsler strykes.
A/S Nafta Bensin sidespor LP(p) rettes til:
Heim og Lundin A/S sidespor LP(p).

Side 49.

Jernbanens kullspor, Høibråten Bruks sidespor og Vormen Teglverks sidespor med alle anførsler strykes.

Side 52.

Etter Kroken sidespor innsettes:

Neta sidespor, LP(p) ul. Rasta, bel. mellom Opphus og Rasta.	Bortenfor liggende ekspedisjonssteds takster.	Kr. 3,00. Minst kr. 10,00 for hver gang.
---	---	--

Side 55.

Etter Indre kanal, St. Olavs-kaiens sidespor innsettes:

Norges Levendefisklags sidespor, LP(p) ul. Trondheim.	Trondheim stasjons takster.	Kr. 2,00. Minst kr. 6,00 for hver gang.
--	-----------------------------	---

Foran A/S Jämtlandsbrukets sidespor innsettes:

Djupvasskaia Sidespor LP(p) ul. Hommelvik.	Hommelvik stasjons takster.	
---	-----------------------------	--

Side 57.

Etter Eggebogen sidespor innsettes:

Helge — Rein — By Bruks sidespor LP(p) ul. Steinkjer.	Byafossens stasjons takster.	
--	------------------------------	--

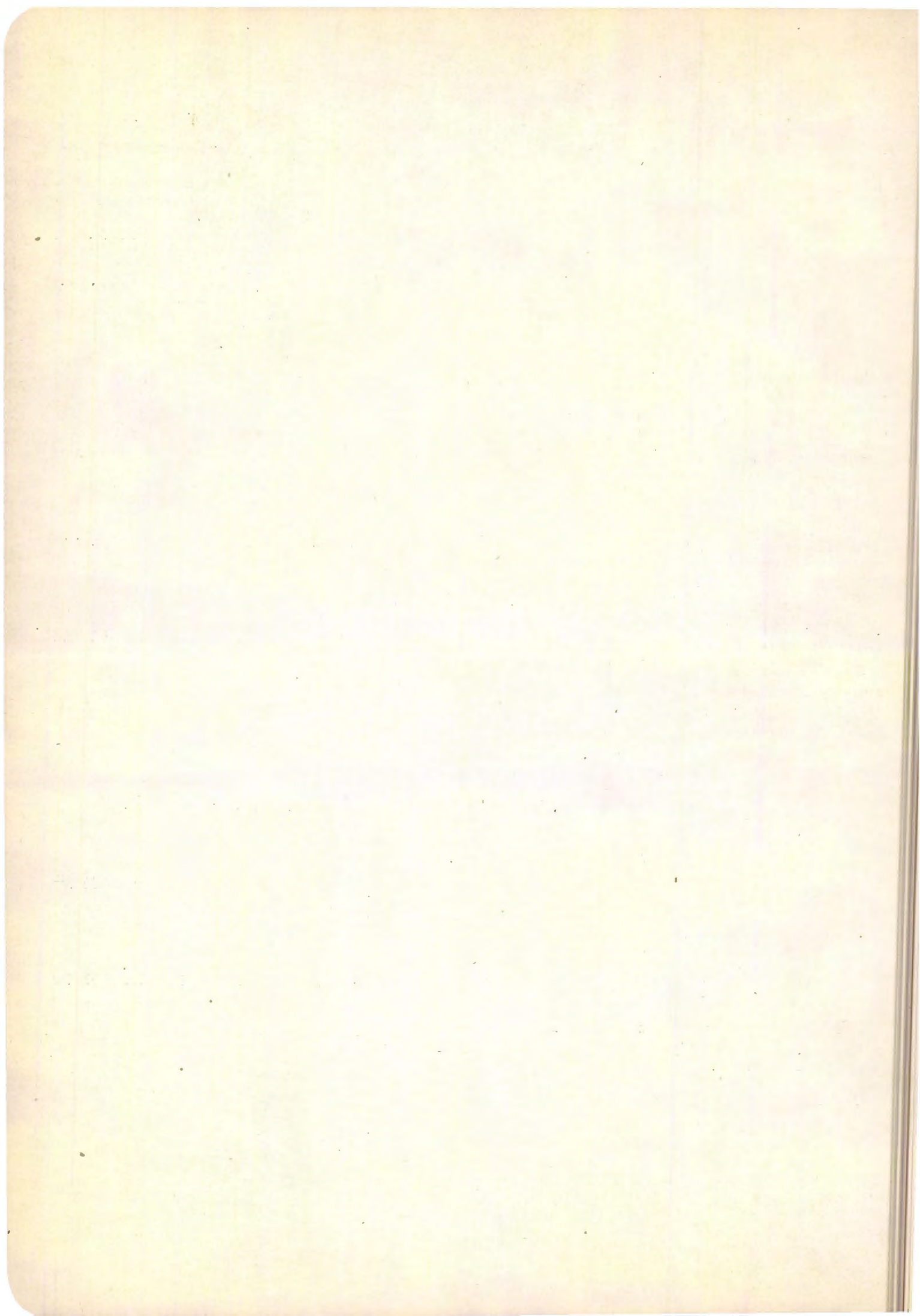

Side 58.

Etter Fornes pukkverks sidespor innsettes:

Norsk Brændselolje A/S sidespor LP(p) ul. Dalselv.	Dalselv stasjons takster.	Kr. 1,50.
---	---------------------------	-----------

Side 61.

Drammen Trevarefabrikks sidespor med alle anførsler strykes.

Side 64.

Østdahls Fabrikker A/S sidespor LP(p) rettes til:
Gransherad Bedrifter A/S sidespor LP(p).

Side 66.

Etter Rittmester Juels sidespor innsettes:

Neslandsvatn omformerstasjons sidespor, LP ul. Neslandsvatn.	Neslandsvatn stasjons takster	Kr. 3,00.
---	-------------------------------	-----------

Etter Vigeland Brugs sidespor innsettes:

Handel og Industri A/S sidespor (Støperispor) LP(p) ul. Kristiansand, bel. mellom Kristiansand og Mosby.	Bortenfor liggende ekspedisjonssteds takster.	Kr. 3,00.
---	---	-----------

Dalane LP ul. Kristiansand bel. mellom Kristiansand og Mosby.	Bortenfor liggende ekspedisjonssteds takster.	Kr. 3,00.
--	---	-----------

For krossen LP strykes teksten i rubrikken «Frakten beregnes etter», i stedet innsettes: Bortenfor liggende ekspedisjonssteds takster. Skifteavgiften rettes til kr. 3,00.

Kristiansand stasjonsområde (inkl. bryggesporene) lokalt med alle anførsler strykes. I stedet innsettes:

Kristiansand stasjons bryggespor, LP ul. Kristiansand.	Kristiansand stasjons takster.	Kr. 1,50
---	--------------------------------	----------

Etter jernbanens sidespor på sjøtomta i Kristiansand innsettes:

Nodeland grustaks sidespor G ul. Nodeland.	Nodeland stasjons takster.	Kr. 3,00.
---	----------------------------	-----------

Etter Skårskleiv LP innsettes:

Kvineshei pukkverks sidespor G ul. Sandvatn, bel. mellom Snartemo og Sandvatn	Bortenfor liggende ekspedisjonssteds takster.	Kr. 3,00.
--	---	-----------

Sandvatn omformerstasjons sidespor, LP ul. Sandvatn.	Sandvatn stasjons takster.	Kr. 3,00.
---	----------------------------	-----------

Side 69.

Jærens Andels-potetmelfabrikks sidespor rettes til Jæren Potetmjølfabrikk A/L sidespor.

Side 71—82.

I de alfabetiske register innsettes:

	Side I del				Side I del		
	I	II	III		I	II	III
Dalane lasteplass	21		66	Kvineshei pukkverk sidespor.....			66
Djupvasskaia sidespor	14		55	Neslandsvatn omformerstasjons sidespor.....	20		66
Flåtådal	15			Neta sidespor	13		52
Gransherad Bedrifter A/S sidespor	20		64	Nodeland grustak sidespor.....			66
Grytinggrend		29		Norges Levendefisklags sidespor..	14		55
Handel og Industri A/S sidespor (Støperispor)	21		66	Norsk Brændselolje A/S sidespor .	16		58
Heim og Lundin A/S sidespor ...	10		46	Sandesund Industrispor	8		44
Helge — Rein — By Bruks sidespor	15		57	Sandvatn omformerstasjons side- spor	21		66
Jæren Potetmjølfabrikk A/L sidespor	23		69	Torbjørnsbu		30	
Kristiansand stasjons bryggespor .	21		66				

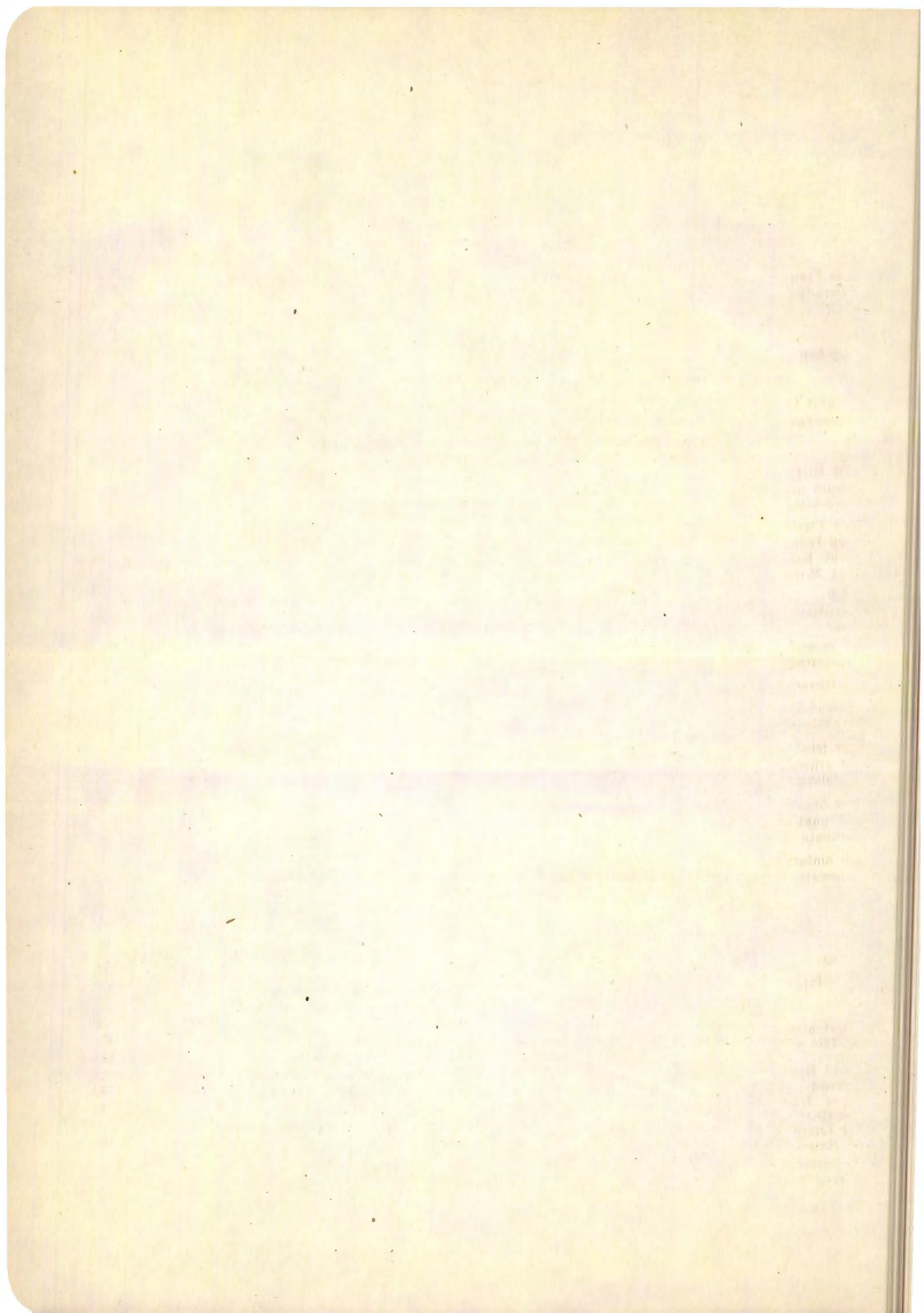

I det alfabetiske register strykes:

Drammen Trevarefabrikks sidespor.
Jærens Andels-potetmelfabriks sidespor.
Kampen sidespor.
Kristiansand stasjonsområde (inkl. bryggesporene).

Nafta Bensin A/S sidespor (Grøfsen).
Trongfoss.
Østdahl Fabr. A/S sidespor.

For Djupdal, Gvammen, Kjerre, Laugi og Svene strykes sidetallet 28 i rubrikk II.

For Høibråten Bruks sidespor, endres sidetallene til henholdsvis 6 og 41.

For Jernbanens kullspor (Eidsvoll) endres sidetallene til henholdsvis 6 og 41.

For Vormen Teglverks sidespor endres sidetallene til henholdsvis 6 og 41.

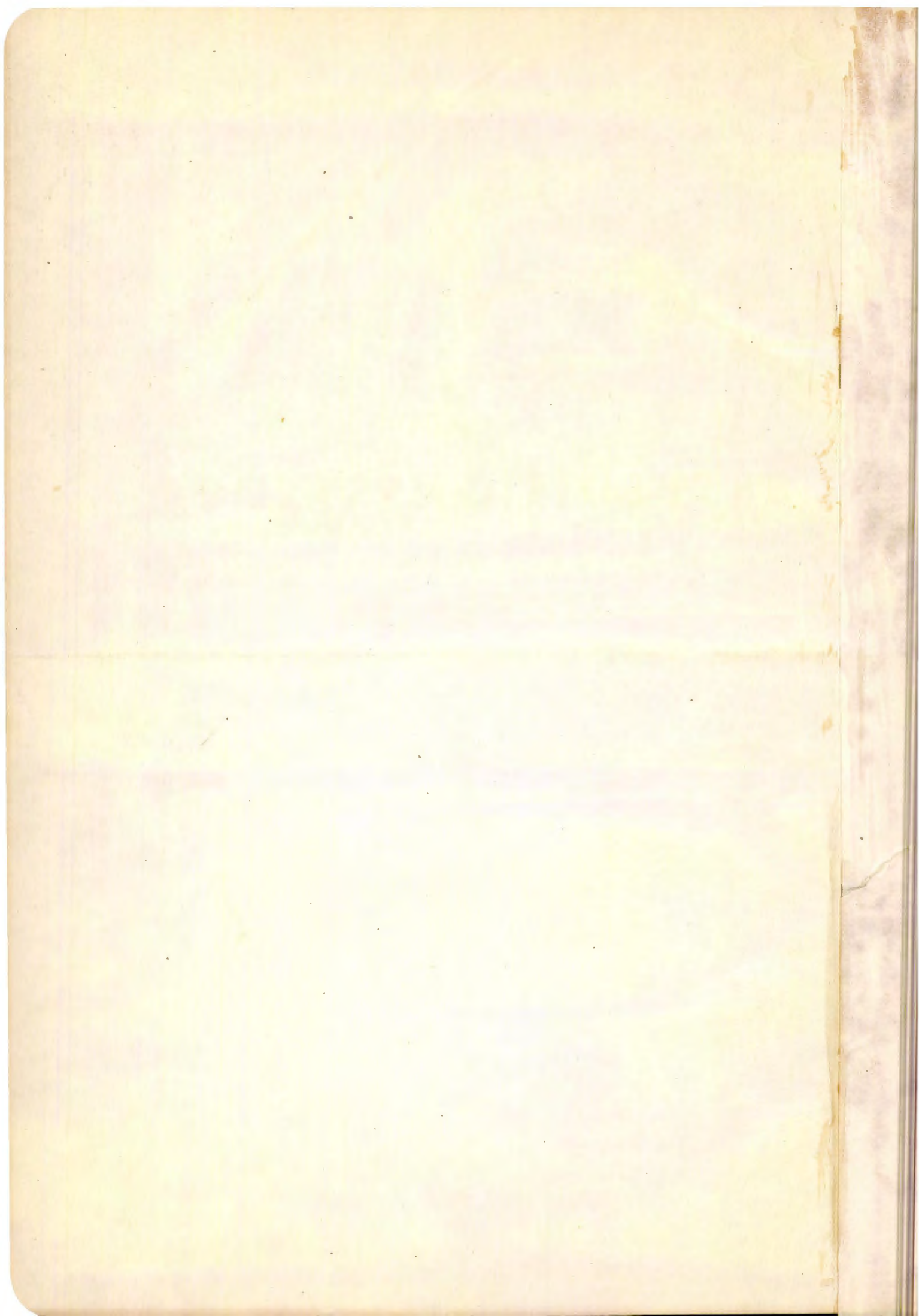

Tjenesteskifter utgitt av Norges Statsbaner.
Hovedstyret.



FORTEGNELSE
OVER
EKSPEDISJONSSTEDER
OG
SIDESPOR

(«STASJONS- OG SIDESPORFORTEGNELSEN»)

Gjelder fra 1 oktober 1947.

Tillegg nr. 4.
Ajournert t. o. m. 15 juni 1949.

Følgende tilføyelser og rettelser foretas:

Del I.

Side 6.

I høyre spalte strykes Cellulosefabr. sidespor (ul. Lillestrøm) med alle anførsler.

Side 8.

I høyre spalte strykes Holstad Potettørkeri sidespor (ul. Ski) med alle anførsler.

Etter st. nr. 509 Holstad innsettes:

Felleskjøpets sidespor (ul. Holstad)	LP	28	141
---	----	----	-----

Melløs sidespor (ul. Moss) rettes til Steinullfabrikens sidespor.

Side 13.

I høyre spalte rettes for Harborg sidespor betegnelsen LP (p) til Sp (b).

Storneset grustak sidespor og Singsås grustak sidespor strykes med alle anførsler.

Side 14.

I venstre spalte rettes for Søberg betegnelsen Sp til S.

Side 16.

I høyre spalte etter Skogmo strykes (ul. Overhalla) og Sp. rettes til S.

Side 18.

I høyre spalte rettes for Hen S (b) til S.

Side 21.

Etter jernbanens sidespor på sjøtomten innsettes:

Krossen omformerstasjons sidespor (ul. Kristiansand)	LP	188	0
---	----	-----	---

Side 23.

I venstre spalte etter st. nr. 2335 innsettes

Dalseid (ul. Dale)	Sp(b)	331	71
-----------------------------	-------	-----	----

I høyre spalte rettes for Brusand Sp til S.

Del II.

Side 27.

Foran Marienborg S (b) innsettes:

Harborg Sp (b)..... Il- og fraktstykkgoods.

Til ekspedisjonssteder i Tr.-heim distrikt.

Frakten føres *betalt til og å betale fra* stoppestedet. Sendere av gods må møte fram til vedkommende tog og levere godset til konduktøren. For ankommet gods overtar jernbanen intet ansvar.

Side 28.

Hen S (b) strykes med alle anførsler.

Side 31.

Foran Stavensli SP (b) innsettes:

Dalseid SP (b)..... Ilgods til ekspedisjonssteder fra strekningen Voss-Bergen.

Frakten føres betalt til å betale fra stoppestedet. Sendere (motorbåtføreren) må møte fram til vedk. tog og levere godset til konduktøren. For ank. gods overtar jernbanen intet ansvar.

Del III.

Side 35.

Som 5. avsnitt innsettes:

Hvis det i det etterfølgende ikke er bestemt noe annet skal det for vogner som stilles til disposisjon for opplesning av gods på ett sidespor for transport til et annet sidespor for avlesning (begge sidespor underlagt samme stasjon), regnes ordinær frakt etter avstander mellom vedkommende sidespor med tillegg av gjeldende skifteavgifter.

For omdirigering (flytting) av vognlaster som allerede er satt på bestemt opp- eller avlessingsplass (sidespor) til et annet sidespor (begge sidespor underlagt samme stasjon) for hel eller delvis avlesning, regnes en fast avgift for hver omdirigering lik minste frakt pr. vogn plus gjeldende skifteavgift.

Side 38.

Innsettes nytt avsnitt:

C. Lastespor ved Grefsen.

Forlanger trafikanter vogner plasert på andre spor enn de vanlige frilastespor som for tiden benevnes, spor nr. 21, 22, 23, 24 og 31 oppkreves en skifteavgift av kr. 3,00 pr. vogn + de til enhver tid gjeldende midlertidige tillegg.

Side 41.

Sørumsnes sidespor tilføyes skifteavgift kr. 3,00 Cellulosefabrikken sidespor (ul. Lillestrøm) med alle anførsler strykes.

Side 44.

Etter Ski Andelsmeieris sidespor innsettes:

Felleskjøpets sidespor LP (p) (ul. Holstad)	Holstad stasjons takster	kr. 3,00
--	--------------------------	----------

Holstad Potettørkeris sidespor
(ul Ski) med alle anførsler strykes.

Melløs sidespor rettes til Steinullfabrikken sp. med skifteavgift kr. 3,00.

Side 53.

Harborg sidespor LP (p) strykes med alle anførsler.

Side 54.

Storneset grustak og Singsås grustaks sidespor strykes med alle anførsler.

Side 66.

Etter jernbanens sidespor på sjøtomta i Kristiansand innsettes:

Krossen omformerstasjons sidespor LP ul Kristiansand, bel. mellom Kristiansand (Krossen) og Nodeland.	Bortenfor liggende ekspedisjons- steds takster.	Kr. 3.00.
---	--	-----------

Side 71—82.

I det alfabetiske register innsettes:

	Side i del		
	I	II	III
Dalseid	23	31	
Felleskjøpets sidespor Holstad	8		44
Krossen omformerstasjons sidespor Kristiansand	21		66
Steinullfabrikken sidespor Moss ..	8		44

I det alfabetiske register strykes:

Cellulosefabrikkens sidespor Lillestrøm.

Holstad Potettørkeris sidespor Ski.

Melløs sidespor Moss.

Singsås grustaks sidespor.

Storneset grustaks sidespor.

For Harborg strykes sidetallet 13 og 53.

For Hen strykes sidetallet 28.

Tjenesteskriver utgitt av Norges Statsbaner.

Hovedstyret.



FORTEGNELSE

OVER

EKSPEDISJONSSTEDER

OG

SIDESPOR

(«STASJONS- OG SIDESPORFORTEGNELSEN»)

Gjelder fra 1 oktober 1947.

Tillegg nr. 5.

Ajourført t. o. m. 1 november 1949.

Følgende tilføyelser og rettelser foretas:

Del I.

Side 10.

I venstre spalte rettes A/S Konstruksjon sidespor (ul. Grefsen) LP(p) til:
Thomassen & Ormestad A/S sidespor (ul. Grefsen) LP(p).

I høyre spalte foran st. nr. (1617) (Hønefoss) innsettes:

Hønen sidespor			
(ul. Hønefoss)	LP(p)	30	2

Side 11.

I venstre spalte strykes Skjellbreia sidespor (ul. Eina) med alle anførsler.

Side 14.

I venstre spalte etter st. nr. (747) (Dombås) innsettes

Grønnbogen pukkverk sidespor			
(ul. Fokstua)	G	6	204

I samme spalte rettes A/S Lundemo Bruks sidespor til:
A/S Trøndelag Impregnerings sidespor.

Side 15.

Under Nordlandsbanen rettes teksten for akseltrykk (jfr. tillegg I) slik:

- Akseltrykk: Hell—Tverrånes 14 tonn (15)
- Tverrånes—Storforshei 12 tonn
- Storforshei—Dunderland 14 tonn (15)
- Dunderland—Lønsdal 12 tonn.

Side 17.

Under Vestfoldbanen med sidelinje. Drammen—Eidanger strykes teksten:

- Smalsporet Drammen—Larvik. Akseltrykk Larvik—Eidanger 12 tonn. Drammen—Larvik 7 tonn, og i steden innsettes:
- Akseltrykk 14 tonn (15).

I høyre spalte strykes notetegnene ¹⁾ og ²⁾.

Side 18.

Under Skoppum—Horten strykes teksten: Akseltrykk 7 tonn. Smalsporet og i stedet innsettes:
Akseltrykk 14 tonn (15).

Under Randsfjordbanen med sidelinjer. Drammen—Randsfjord rettes akseltrykket slik:

- Akseltrykk: Drammen—Hokksund 14 tonn (15).
- Hokksund—Hønefoss 13 tonn.
- Hønefoss—Randsfjord 12 tonn.

I venstre spalte etter st. nr. 1600 Gulskogen innsettes:

Lie Høvleris sidespor			
(ul. Gulskogen)	LP(p)	3	86

Side 19.

I høyre spalte rettes betegnelsen SPL (b) for Sperillen til LP.

Under Numedalsbanen. Kongsberg—Rødberg rettes akseltrykket til 12 tonn.

Side 24.

Under Ganddal—Algård rettes akseltrykket til 15 tonn.

Del II.

Side 28.

Sperillen SPL (b) med alle anførsler strykes.

Side 32.

For Revsland SPL (b) i rubrikken «omfatter» tilføyes:
Fraktgods i vognlaster.

Del III.

Side 35.

Fotnoten (jfr. tillegg I) strykes, i stedet innsettes:

Disse avgifter (også minsteavgift) skal midlertidig forhøyes med 25 % + 15 %. Før tillegget regnes inn, skal avgifter som slutter på 5 øre, rundes opp til nærmeste 10 øre. F. eks. 0,75 = 0,80 + 25 % + 15 % (omregningstabell brukes).

Side 46.

A/S Konstruksjon sidespor, LP (p) strykes, i stedet innsettes:
Thomassen & Ormestad A/S sidespor LP (p).

Side 48.

Etter Norske Shell A/S sidespor innsettes:

Hønen sidespor, LP (p) ul. Hønefoss bel. mellom Hval og Hønefoss.	Bortenfor liggende ekspedisjons- steds takster.	kr. 3,00 Minst kr. 6,00 for hver gang.
---	--	---

Foran Oppdal Kommunes sidespor innsettes:

Grønnbøgen pukkverk sidespor, G ul Fokstua; bel. mellom Dombås og Fokstua.	Bortenfor liggende ekspedisjons- steds takster.	Kr. 1.50. Minst kr. 4,50 for hver gang. Skjer skiftingen med kipp fra Dombås, reg- nes henholdsvis kr. 4,50 og kr. 15,00.
---	--	---

Side 55.

A/S Lundemo Bruks sidespor, LP (p) strykes, i stedet innsettes:
A/S Trøndelag Impregnerings sidespor LP (p).

Side 61.

Foran Gulskogen Cellulosefabriks sidespor innsettes:

Lie Høvleri sidespor, LP (p) ul. Gulskogen.	Gulskogen stasjons takster.
---	-----------------------------

Side 64.

For Gransherad Bedrifter A/S sidespor rettes minsteavgiften for skifting til kr. 5,00 for hver gang.

Side 71—82.

I det alfabetiske register innsettes:

	Side 1 del		
	I	II	III
Hønen sidespor	10		48
Grønnbøgen pukkverk sidespor	14		54
Lie Høvleri sidespor	18		61
Thomassen & Ormestad sidespor ..	10		46
Trøndelag Impregnering sidespor ..	14		55

I det alfabetiske register strykes:

Konstruksjon A/S's sidespor (Grefsen).
Lundemo Bruks sidespor.
Skjellbreia sidespor.

For Sperillen strykes sidetallet 28 i rubrikk II.

