



Trykk 421

---

Tjenestekrifter utgitt av Norges Statsbaner  
Hovedadministrasjonen

# NSB

## Godsvogn-transportplan

Gtp  
Gjelder fra 29. mai 1983

Togsammensetning, befordrings- og  
korrespondanseplan



Hermed oppheves utgave av 23. mai 1982

*J. Kjeller*

Ek. 1

686.000.1 (481) NSB

Liste over rettelsesblad.

Rettelsesblad			
Nr.	Datert	Rettet	
		Dato	Sign.
1	29.5.83	4.10.83	Mag
2			
3			
4			
5			
6			
7			
8			
9			
10			
11			
12			
13			
14			
15			

## 1.1 INNHOLDSFORTEGNELSE

<u>Del 1</u>		<u>Blad</u>
0	Tittelblad	1
1.	Genrelt, innledning	1
1.1	Innholdsfortegnelse	1
1.2	Generelle merknader	2
1.3	Forkortelser-tegnforklaring	3
1.4	Ajourhold av planene	3
2.-10	Godstransportplaner	
2.	Oslo S-Charlottenberg-Oslo S	1-24
3.	Oslo S-Kornsjø-Oslo S	1-34
4.	Oslo S-Gjøvik/Fagernes-Oslo S	1-21
5.	Oslo S-Bergen-Oslo S	1-17
6.	Oslo S-Trondheim(Bodø)-Oslo S	1-38
7.	Oslo S-Kristiansand/Stavanger- Oslo S	1-37
8.	Drammen-Skien/Nordagutu/Hønefoss- Drammen	1-32
9.	Trondheim-Bodø/Storlien- Trondheim	1-29
10.	Alnabru-Loenga-Alnabru Filipstad-Oslo S-Filipstad Alnabru-Filipstad-Alnabru	1-31

Innen delene 2-10 er togene ordnet i stigende nummerorden.

11-15 Ledig

## 1. GENERELT           INNLEDNING

Trykk 421, Godsvogntransportplan -Gtp- gir følgende opplysninger om godstogene:

- generelle opplysninger
- hvilke stasjoner toget tar med vogn fra
- plan for sammenskiifting
- planlagte korrespondanser når differansen mellom ankomst og avgangstid er 3 t eller mindre
- vogner med avtale om bestemt framføring - med framføringsnummer og befordringsplan,
- særlige merknader.

Gtp tilsikter en planmessig og presis gods-  
trafikkavvikling og rasjonell utnyttelse av  
materiellet. Den skal være en håndbok for  
personalet i driftstjenesten i alle ledd og  
hjelpemiddel ved utarbeidelse av lokale  
terminalrutiner i planperioden. Gtp danner  
grunnlaget for meldeplaner, utsettplaner m.v.  
i Gtl-systemet.

For å kunne overholde avtalt transportkvalitet,  
må ekspedisjonsforhold og skifteplaner ved  
terminalene være tilpasset slik at vognene  
gis den framføring som er oppført i planen.

## 1.2 G e n e r e l l e m e r k n a d e r

Godstogenes sammensetning

Fra utgangsstasjonene skal godstogenes sammensetning være som oppført i planene. Vogner som tas inn underveis, skal plasseres i de respektive grupper. Ledige vogner må merkes og skiftes inn i gruppene.

Vogner som skal framføres i TEEM-forbindelsene til utlandet i persontog og/eller godstog med hastighet over 80 km/t, må være S-merket, og må ikke være lastet utover den bæreevne som er angitt til høyre for S-merket på vognen.

Planlagte korrespondanser

Hvis tiden mellom togenes ankomst og avgang ved samme stasjon er 3 t eller mer, regnes normalt med korrespondanse. Disse er ikke ført opp i planen.

Hvis denne tidsdifferansen er mindre enn 3 t, skal planlagte korrespondanser være angitt i planen.

Vogner som skal framføres etter avtalt befordringsplan

Vogner som skal framføres etter avtalt befordringsplan er tatt med i planen for det enkelte tog, med følgende opplysninger:

- framføringsnummer
- vogntype, se forkortelser, blad 1.2.

(Forts.)

- ukedager:

"x" angitt hvilke dager en vogn skal framføres i det toget planen gjelder for (se forkortelser blad 1.2.)

- beforderingsplan for hele strekningen. Plusstegn "+" i beforderingsplanen markerer overgang til ny dato, regnet første gang ved midnatt den dagen vognen blir ekspedert.

Hele beforderingsplanen skal påføres vognmerkelappen for slike vogner.

1.3 forkortelser + tegn-  
forklaring

Forkortelser:

ma)	
ti)	
on)	
to)	
fre)	Ukedagene
lø)	
sø)	
aks	-aksler
a.d.	-alle dager
con.	-container
d.e.	-dag etter
d.f.	-dag før
dla	-dellasting
dlo	-dellossing
e.b.	-etter behov
F	-fiskevogn
f.v.b.	-for videre befordring
hld	-helligdager
hvd	-hverdager
LLB	-Linjegods-lastbærer
o.b.	-og bortenfor
P.B.	-Piggy-back
S	-S-merket vogn
s.d.	-samme dag
sth	-største tillatte kjørehastighet i km pr. time
str.	-strekningvogn
tr.	-transitt
unnt.	-unntatt
V	-varmevogn
Å	-åpen vogn
+	-Plusstegn markerer overgang til ny dato, regnet første gang ved midnatt den dagen vognen blir ekspedert.

## 1.4 A j o u r h o l d a v p l a n e n e

For at Gtp skal fylle sin hensikt er det en forutsetning at den stemmer overens med den aktuelle situasjon.

Alle som i sitt arbeid bruker planen bes medvirke til at den til enhver tid viser hvordan de enkelte transportoppdrag skal utføres. Forslag til endringer av planen (f.eks. bedre framføring m.v.) skal sendes Dc i vedkommende distrikt.

Arlige korrigeringer

Planene skal korrigeres samtidig med ruteendringer og nytrykkes helt eller delvis hvert år.

Endringer i planperioden

Endring som må foretas i planperioden kan skje ved spesielt rettelsesblad, sirkulære eller telegram alt etter arten og omfanget av endringen.

MERK: Distriktene meddeler Had, Tkg alle endringer.

Endringer til Trykk 421 vil bli utsendt fra Had, Tkg kvartalsvis i planperioden.

Alle som mottar melding om endring skal rette opp sitt eget trykk med henvisning til rettelsesblad/kilde.



Tog nr.	Kjøres: <b>Fi-fre, hvd.u.</b>	Begrensninger: 100 aks.		
5050	<b>d.e.hld.</b>	Fra	Meter	Tonn
		<b>Kongsv</b>	<b>700</b>	<b>1250</b>
Fra <b>Kongsvingerkl.18.45</b>	Lok.type	<b>Lilles</b>	<b>700</b>	<b>900</b>
Til <b>Loenga kl.21.16</b>	<b>El.11</b>			
<input checked="" type="checkbox"/> lokf. <input type="checkbox"/> kond. -er togfører	<b>1)</b>			

Tar med vogner underveis fra

Toget skal skiftes sammen slik fra lokomotivet

Gr.: Utsettst.; Vogner til:

1. Loenga (Moss-tog 4905, flisvg. bakerst)

Planlagte korrespondanser		Fra/til strekning
Fra tog	til tog	
5082		<b>Elverum</b>
	4905	<b>Moss</b>

Forts.

FN	Følgende vogner skal framføres iflg. avtale	M	T	O	T	F	L	S	Befordringsplan
Nr.	Merknader								
1	Ass. lok. El. 11 Lillestrøm-Loenga								

Tog nr. 5051	Kjøres: Hvd.	Begrensninger: 100 aks.		
		Fra	Meter	Tonn
		Alnabru	700	940
Fra Alnabru	kl. 00.15	Lok.type		
Til Kongsvinger	kl. 02.00	E1.11		
<input checked="" type="checkbox"/> lokf.	<input type="checkbox"/> kond. -er togfører	1)		
Tar med vogner underveis fra				
Toget skal skiftes sammen slik fra lokomotivet				
Gr.:	Utsettst.:	Vogner til:		
1.	Kongsvinger	(Galterud o.b.)		
Planlagte korrespondanser		Fra/til strekning		
Fra tog	til tog			
5706		Trondheim		
5018		Loenga		
5164		Gjøvik		

Forts.

FN	Følgende vogner skal framføres iflg. avtale	M T O T F L S						Befordringsplan
		M	T	O	T	F	L	
01	NSB Tollg Osl-Cg	x	x	x	x	x		5018+5051-L6063
02	Lg Osl-Kongsv	x	x	x	x	x		5018+5051
02	Lg Osl-Kongsv V		x					5018+5051
02	Lg Alna-Kongsv		x	x	x	x		+5051
06	Tollp Osl-Kongsv	x	x	x	x	x		5018+5051
Nr.	Merknader							
1	Ass. lok. El.11	Alnabru-Lillestrøm						
2	Dlo Lillestrøm							



FN	Følgende vogner skal framføres iflg. avtale	M	T	O	T	F	L	S	Befordringsplan
02	Lg Kongs-v-Osl	x	x	x	x	x			5052+5001
02	Lg Kongs-v-Brg	x	x	x	x	x			5052+5509 (sø. 5511)
02	Lg Kongs-v-Stv	x	x	x	x	x			5052+5301-5805
02	Lg Kongs-v-Heimda 2)	x	x	x	x	x			5052+5703-5707+
02	Lg Kongs-v-Bodø	x	x	x	x	x			5052+5703+5793+
Nr.	Merknader								
1	Ass. lok. El. 13 Lillestrøm-Alnabru								
2	Dla/dlo Hamar								

Tog nr. 5053	Kjøres: Ons-lø unnt. d.e. hld.	Begrensninger: 100 aks.		
		Fra Loenga	Meter 700	Tonn 390
Fra Loenga	kl. 01.20	Lok.type		
Til Kongsvinger	kl. 03.10	El.11		
<input checked="" type="checkbox"/> lokf.	<input type="checkbox"/> kond. -er togfører			

Tar med vogner underveis fra

Toget skal skiftes sammen slik fra lokomotivet

Gr.: Utsettst.: Vogner til;

1. Kongsvinger (Kongsvinger o.b.)  
(led. flisyg, fra 4906)

Planlagte korrespondanser		Fra/til strekning
Fra tog	til tog	
4906		Moss

Forts.









Tog nr. 5061	Kjøres: Hvd. u. lø.	Begrensninger: 100 aks.		
		Fra	Meter	Tonn
		Alnabru	700	940
Fra Alnabru	kl.20.05	Lok.type		
Til Charlo	kl.22.45	El.11		
<input checked="" type="checkbox"/> lokf.	<input type="checkbox"/> kond. -er togfører	1)		

Tar med vogner underveis fra

Toget skal skiftes sammen slik fra lokomotivet

Gr.: Utsettst.: Vogner til:

1. Charlottenberg (Høgboda-Kil o.b.)

Planlagte korrespondanser		Fra/til strekning
Fra tog	til tog	
K6112		Grefsen
5078		Lillestrøm
5010		Loenga

Forts.





FN	Følgende vogner skal framføres iflg. avtale	M	T	O	T	F	L	S	Befordringsplan
01	NSB Tollg								
	Stockholm-Osl		x	x	x	x			5062-5015
02	Lg Norrkøping-Aln		x	x					5062
Nr.	Merknader								
1	Txp. Lillestrøm rekv.ass.lok. e.b.								

Tog nr.	Kjøres: Hvd. u. lø.	Begrensninger: 100 aks.		
5063	Merk: Bare S-merkede	Fra	Meter	Tonn
vogner fra Alnabru		Alnabru	700	1300
Fra Alnabru	kl. 18.40	Lok.type	Kongsv	700
Til Charlo	kl. 22.00	Rc.4		1300
<input checked="" type="checkbox"/> lokf.	<input type="checkbox"/> kond. -er togfører			
Tar med vogner underveis fra				
Kongsvinger				
Toget skal skiftes sammen slik fra lokomotivet				
Gr.:	Utsettst.:	Vogner til:		
Fra Alnabru:				
1.	Charlottenberg	(Tomteboda, CIM gods)		
2.	Charlottenberg	(Norköping, LLB)		
3.	Charlottenberg	(Blokkvogner)		
Fra Kongsvinger:				
1.	Charlottenberg	(Tomteboda, CIM gods)		
2.	Charlottenberg	(Norköping, LLB)		
3.	Charlottenberg	(Blokkvogner)		
4.	Charlottenberg	(Karlstad-Laxå-Hallsberg o.b.)		
5.	Charlottenberg	(Arvika-Karlstad, Amål -Ställdalen)		
Planlagte korrespondanser		Fra/til strekning		
Fra tog	til tog			
K6002		Oslo S		

Forts.

FN	Følgende vogner skal framføres iflg. avtale	M	T	O	T	F	L	S	Befordringsplan
01	NSB Tollg								
	Osl-Stockholm	x	x	x	x	x			K6002-5063
02	Lg Aln-Norköping		x						5063
Nr.	Merknader								



Tog nr. 5064	Kjøres: Hvd. u.d.e. hld.		Begrensninger: 100 aks.		
			Fra	Meter	Tonn
			Charlo	700	1100
Fra Charlo	kl.11.50	Lok.type	Lilles	700	1100
Til Alnabru	kl.14.41	El.11			
<input checked="" type="checkbox"/> lokf.	<input type="checkbox"/> kond.	-er togfører	1)		
Tar med vogner underveis fra					
Toget skal skiftes sammen slik fra lokomotivet					
Gr.:	Utsettst.:	Vogner til:			
1.	Alnabru	(Skarnes-Alnabru o.b. og Leirsund o.b.)			
Planlagte korrespondanser		Fra/til strekning			
Fra tog	til tog				
	5309	Drammen			
	5275	Hamar			

Forts.

FN	Følgende vogner skal framføres iflg. avtale	M	T	O	T	F	L	S	Befordringsplan
Nr.	Merknader								
1	Ass. lok. El.14 Lillestrøm-Alnabru								

Tog nr. 5065	Kjøres: Hvd. u.d.e. hld.	Begrensninger: 100 aks.		
		Fra	Meter	Tonn
		Alnabru	650	940
Fra Alnabru	kl. 01.05	Lok.type		
Til Charlo	kl. 03.45	El.11		
<input checked="" type="checkbox"/> lokf. <input type="checkbox"/> kond. -er togfører		1)		

Tar med vogner underveis fra

Toget skal skiftes sammen slik fra lokomotivet

Gr.: Utsettst.: Vogner til:

1. Charlottenberg (Høgboda-Kil o.b.)

Planlagte korrespondanser

Fra tog	til tog	Fra/til strekning
5018		Loenga
5164		Gjøvik
4952		Halden

FN	Følgende vogner skal framføres iflg. avtale	M	T	O	T	F	L	S	Befordringsplan
Nr.	Merknader								
1	Ass. lok. El.11 Alnabru-Lillestrøm								

Tog nr. 5066	Kjøres: Hvd. u. lø.	Begrensninger: 100 aks.		
		Fra	Meter	Tonn
		Kongsv	700	1010
Fra Charlo	kl. 17.20	Lok.type		
Til Alnabru	kl. 20.33	E1.11		
<input checked="" type="checkbox"/> lokf.	<input type="checkbox"/> kond. -er togfører	1)		

Tar med vogner underveis fra

Toget skal skiftes sammen slik fra lokomotivet

Gr.: Utsettst.: Vogner til:

1. Alnabru (Skarnes-Alnabru o.b. og Leirsund o.b.)

Planlagte korrespondanser		Fra/til strekning
Fra tog	til tog	
	5027	Loenqa
	5179	Hønefoss
	5729	Trondheim o/Røros
	5711	Trondheim

Forts.



Tog nr. 5067	Kjøres: Lø (hvd.) og e.b.		Begrensninger: 100 aks.		
			Fra	Meter	Tonn
			Alnabru	650	1060
Fra Alnabru	kl.07.50	Lok.type			
Til Charlo	kl.10.40	El.13			
<input checked="" type="checkbox"/> lokf.	<input type="checkbox"/> kond. -er togfører	1)			

Tar med vogner underveis fra

Toget skal skiftes sammen slik fra lokomotivet

Gr.: Utsettst.: Vogner til:

1. Charlottenberg (Høgboda-Kil o.b.)
2. Charlottenberg (Charlottenberg, Amotfors, Arvika, Edane, Arjäng, Koppum)

Planlagte korrespondanser

Fra/til strekning

Fra tog	til tog	





Tog nr. 5068	Kjøres: LØ (hvd.)		Begrensninger: 100 aks.		
			Fra	Meter	Tonn
			Charlo	700	1100
Fra Charlo	kl. 20.40	Lok.type	Lilles	700	1100
Til Alnabru	kl. 23.08	E1.11			
<input checked="" type="checkbox"/> lokf. <input type="checkbox"/> kond. -er togfører		1)			

Tar med vogner underveis fra

Toget skal skiftes sammen slik fra lokomotivet

Gr.: Utsettst.:      Vogner til:

1.      Alnabru      (Skarnes-Alnabru o.b. og Leirsund o.b.)

Planlagte korrespondanser		Fra/til strekning
Fra tog	til tog	

FN	Følgende vogner skal framføres iflg. avtale	M	T	O	T	F	L	S	Befordringsplan

Nr.	Merknader
1	Txp Lillestrøm rekv. ass. lok. e.b.

Tog nr. 5069	Kjøres: Hvd. u. lø.	Begrensninger: 100 aks.		
		Fra	Meter	Tonn
		Alnabru	700	1100
Fra Alnabru kl. 10.40	Lok.type			
Til Charlo kl. 13.15	E1.11			
<input checked="" type="checkbox"/> lokf. <input type="checkbox"/> kond. -er togfører	1)			
Tar med vogner underveis fra				
Toget skal skiftes sammen slik fra lokomotivet				
Gr.:	Utsettst.:	Vogner til:		
1.	Charlottenberg	(Høgboda-Kil o.b.)		
2.	Charlottenberg	(Charlottenberg, Åmotfors, Arvika, Edane, Årjäng, Koppum)		
3.	Kongsvinger	(Galterud o.b. Ma-fr e.b.)		
Planlagte korrespondanser		Fra/til strekning		
Fra tog	til tog			

Forts.





FN	Følgende vogner skal framføres iflg. avtale	M	T	O	T	F	L	S	Befordringsplan
Nr.	Merknader								

Tog nr. 5072	Kjøres: Hvd. u. lø.	Begrensninger: 100 aks.		
		Fra	Meter	Tonn
		Eidsvoll	700	740
Fra Eidsvoll	kl. 11.40	Lok.type		
Til Alnabru	kl. 15.03	E1.13		
<input type="checkbox"/> lokf.	<input checked="" type="checkbox"/> kond. -er togfører			
Tar med vogner underveis fra Dal, Hauer seter, Jessheim, Kløfta				
Toget skal skiftes sammen slik fra lokomotivet				
Gr.:	Utsettst.:	Vogner til;		
1.	Dal	(Vogner fra tog 5071)		
2.	Alnabru	(Alnabru o.b.)		
3.	Lillestrøm	(Strømmen og Fjellhamar, Lillestrøm-Årnes)		
4.	Lillestrøm	(Kond.vogn)		
Planlagte korrespondanser		Fra/til strekning		
Fra tog	til tog			
	5275	Hamar		
	5309	Drammen		





Tog nr. 5073	Kjøres: <b>Hvd.</b>	Begrensninger: 100 aks.		
		Fra	Meter	Tonn
		<b>Alnabru</b>	<b>700</b>	<b>590</b>
Fra <b>Alnabru</b> kl. <b>03.00</b>		Lok.type <b>El.13</b>		
Til <b>Lillestrøm</b> kl. <b>03.20</b>				
<input checked="" type="checkbox"/> lokf.	<input type="checkbox"/> kond. -er togfører			
Tar med vogner underveis fra				
Toget skal skiftes sammen slik fra lokomotivet				
Gr.:	Utsettst.:	Vogner til;		
1.	<b>Lillestrøm</b>	<b>(Strømmen-Eidsvoll og Fetsund-Årnes)</b>		
Planlagte korrespondanser		Fra/til strekning		
Fra tog	til tog			
<b>5282</b>		<b>Otta</b>		
<b>5332</b>		<b>Skien</b>		

Forts.



Tog nr. 5075	Kjøres: <b>Ti-fre, (hvd.)</b> <b>u.d.e. hld.</b>		Begrensninger: 100 aks.		
			Fra	Meter	Tonn
			<b>Alnabru</b>	<b>700</b>	<b>940</b>
Fra <b>Alnabru</b>	kl. <b>06.10</b>	Lok.type			
Til <b>Lillestrøm</b>	kl. <b>06.30</b>	<b>E1.13</b>			
<input checked="" type="checkbox"/> lokf.	<input type="checkbox"/> kond. -er togfører				
Tar med vogner underveis fra					
Toget skal skiftes sammen slik fra lokomotivet					
Gr.:	Utsettst.:	Vogner til:			
1.	Lillestrøm	(Strømmen-Kløfta og Fetsund-Sander)			
Planlagte korrespondanser		Fra/til strekning			
Fra tog	til tog				
5710		Trondheim			
5502		Bergen			
5504		Bergen			
5162		Eina			
5800		Stavanger			
5252		Åndalsnes			
5062		Charlottenberg			

Forts.



Tog nr. <b>5077</b>	Kjøres: <b>Lø (hvd.)</b>	Begrensninger: 100 aks.		
		Fra	Meter	Tonn
		<b>Alnabru</b>	<b>700</b>	<b>940</b>
Fra <b>Alnabru</b> kl. <b>12.00</b>		Lok.type		
Til <b>Lillestrøm</b> kl. <b>12.20</b>		<b>E1.14</b>		
<input checked="" type="checkbox"/> lokf. <input type="checkbox"/> kond. -er togfører				
Tar med vogner underveis fra				
Toget skal skiftes sammen slik fra lokomotivet				
<b>Gr.:</b>	<b>Utsettst.:</b>	<b>Vogner til:</b>		
<b>1.</b>	<b>Lillestrøm</b>	<b>(Strømmen-Eidsvoll og Fetsund-Årnes)</b>		
<b>Planlagte korrespondanser</b>		<b>Fra/til strekning</b>		
Fra tog	til tog			
<b>41612</b>		<b>Kornsjø</b>		
<b>5378</b>		<b>Drammen</b>		



Tog nr. 5078	Kjøres: Hvd. u. lø.	Begrensninger: 100 aks.		
		Fra	Meter	Tonn
		Lilles	700	900
Fra Lillestrøm kl.17.45	Lok.type			
Til Alnabru kl.18.05	E1.14			
<input checked="" type="checkbox"/> lokf. <input type="checkbox"/> kond. -er togfører				

Tar med vogner underveis fra

Toget skal skiftes sammen slik fra lokomotivet

Gr.: Utsettst.: Vogner til:

- 1. Alnabru (Avtalevg. til Skien, Sandnes og Stavanger til tog 5313)
- 2. Alnabru (Lørenskog o.b. Eidsvoll og Seterstøa o.b.)

Planlagte korrespondanser

Fra tog	til tog	Fra/til strekning
	5061	Charlottenberg









Tog nr. 5082	Kjøres: Hvd. u. lø.	Begrensninger: 100 aks.		
		Fra	Meter	Tonn
		Elverum	840	1500
Fra Elverum kl. 13.30		Lok.type		
Til Kongsvinger kl. 16.20		Di.3		
<input checked="" type="checkbox"/> lokf.	<input type="checkbox"/> kond. -er togfører			

Tar med vogner underveis fra  
**Braskereidfoss, Flisa og Kirkenær**

Toget skal skiftes sammen slik fra lokomotivet

Gr.: Utsettst.: Vogner til:

1. Braskereidfoss (Braskereidfoss o.b.)
2. Kongsvinger (Grinder-Namnå 5081 n.d.)
3. Kongsvinger (Roverud-Brandval K6051 n.d.)
4. Kongsvinger (Kongsvinger o.b.)
5. Flisa (Våler-Arneberg)

Planlagte korrespondanser		Fra/til strekning
Fra tog	til tog	
	5050	Loenga

Forts.

FN	Følgende vogner skal framføres iflg. avtale	M	T	O	T	F	L	S	Befordringsplan

Nr.	Merknader

Ajour pr. 29.05.83





Tog nr. L6065	Kjøres: Lø (Hvd.)	Begrensninger: 100 aks.		
		Fra	Meter	Tonn
		Kongsv	700	1100
Fra Kongsvinger kl. 19.00		Lok.type		
Til Charlo kl. 19.39				
<input checked="" type="checkbox"/> lokf. <input type="checkbox"/> kond. -er togfører		El.11		

Tar med vogner underveis fra

Toget skal skiftes sammen slik fra lokomotivet

Gr.:      Utsettst.:      Vogner til:

1.      Charlottenberg      (Charlottenberg)

Planlagte korrespondanser		Fra/til strekning
Fra tog	til tog	

Forts.

FN	Følgende vogner skal framføres iflg. avtale	M	T	O	T	F	L	S	Befordringsplan
01	NSB Tollg Osl-Cg						<input checked="checked" type="checkbox"/>		5018+5051-L6065
Nr.		Merknader							



MERKNADER TIL SAMMENSKIFTINGEN AV GODS-  
TOGENE OVER KORNSJØ.

Sammenskiplingsgrupper:

- Kornsjø = Kornsjø lokalt og Ed.
- Gøteborg = Gøteborg lokalt og vogner  
som skal framføres via  
Gøteborg.
- Helsingborg o.b. = Danmark o.b. over Helsing-  
borg/Helsingør og  
bestemte stasjoner i  
Sør-Sverige  
(se fortegnelse).
- Malmø o.b. = Tyskland o.b. over Trelle-  
borg/Sassnitz og bestemte  
stasjoner i Sør-Sverige  
(se fortegnelse).

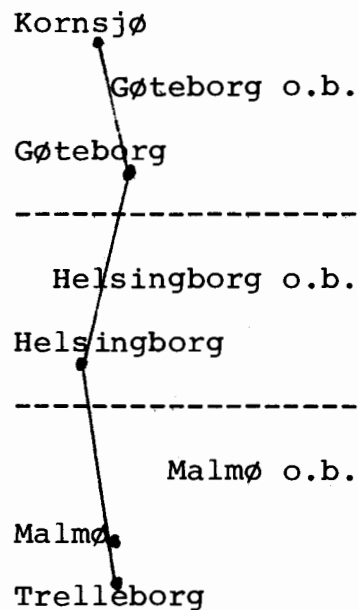

Fortegnelse over stasjoner i  
Sør-Sverige som kommer inn under  
gruppene:

Helsingborg o.b.:

Billesholm	Høganäs
Bjuv	Klippan
Ängelholm	Kvidinge
Grevie	Skromberga
Hasslarp	Åstorp
Helsingborg	

Malmö o.b.:

Arløv	Sege
Billeberga	Simrishamn
Esløv	Skurup
Gärnsnäs	Smedstorp
Kävlinge	Staffanstorp
Køplingebro	Svaløv
Landskrona	Svedala
Limhamn	Teckomatorp
Lomma	Tomelilla
Lund	Trelleborg
Malmö	Uppåkra
Oxie	Ystad
Rydsgård	Ørtofta
	Østervärn

Sammenskiifting av togene 4147 og 41611:

Togene 4147 og 41611 skal fortrinnsvis ha TEEM-merkede, prioriterte- og øvrige vogner til Syd-Sverige, Danmark og kontinentet.

Vogner som skal framføres med TEEM-tog, må være S-merket og ikke være lastet utover den lastegrense som er angitt til høyre for S-merket på vognene.

For fullt ut å nytte den hurtige framføringen, kan også andre vogner til stasjoner i Sør-Sverige sendes med togene når trekraften tillater det. Da det i Sverige ikke foretas skifting av togene før Helsingborg, er det viktig at vognene er riktig innskiftet og at det bare finnes vogner til de stasjonene som er angitt i fortegnelsen på blad 3.1.

**MERK:**

Tog	4147	framføres	i	Sverige	med	sth.	80	km/t
"	41611	"	"	"	"	"	100	"

Meterbegrensninger:

I tog hvor det ifølge sammenskiiftingsplan er oppført gruppen "Kornsjø lokalt" kan det framføres inntil 700 meter til Kornsjø hvis ikke annet er bestemt.

For den del av toget som skal fortsette fra Kornsjø, gjelder følgende meterbegrensninger:

Tog	4147	555 m	(fra Alnabru ti-fre 500 m)
"	4379	650 m	(Lø. 600 m)
"	41611	600 m	

Vognmelding til Alnabru S.:

Vognmeldinger over vogner som skal skiftes inn i togene underveis på Østfoldbanen, sendes til Txp, Alnabru S. tlf. 201 eller 3211. Meldingene skal angis i antall meter og tonn.

Følgende meldinger skal sendes:

Tog 41611:

Stasjonene Moss, Fredrikstad, Sarpsborg og Halden sender melding innen kl. 14.00 over vogner som sendes med tog 4365 til Kornsjø f.v.b. tog 41611.

Meldingen skal omfatte:

1. Vogner som er TEEM-merket og øvrige vogner til Helsingborg, Trelleborg og Ystad grense.
2. Vogner til Sør-Sverige, se blad 3.1.

Alnabru reserverer plass for vogner nevnt under pkt. 1 og prioriterte vogner til Sør-Sverige. Andre vogner til Sør-Sverige framføres i 41611 hvis det er ledig plass i toget.

Tog 4379:

Fredager skal Sarpsborg sende melding innen kl. 20.00 over vogner som skal sendes med tog 4379 på lørdager. Alnabru reserverer plass for disse vogner.

Tog 4385:

Lørdager skal stasjonene Moss og Halden sende melding innen kl. 08.30 over vogner som skal sendes med tog 4385.

Tog nr 4146 1)	Kjøres: Lø (Kjøres ikke i tiden	Begrensninger: 100 aks.		
2/7-6/8		Fra	Meter	Tonn
		Kornsjø	700	1300
Fra Kornsjø kl.16.05	Lok.type	Loenga	700	550
Til Alnabru kl.19.32	Rc.4			
<input checked="" type="checkbox"/> lokf.	<input type="checkbox"/> kond. -er togfører			

Tar med vogner underveis fra

Toget skal skiftes sammen slik fra lokomotivet

Gr.: Utsettst.; Vogner til;

1. Alnabru (Alnabru o.b. f.o.m. Såner og Ise-Kråkstad)

Planlagte korrespondanser		Fra/til strekning
Fra tog	til tog	

Forts.



Tog nr. 4147 <sup>1)</sup>	Kjøres: Hvd. u.d.e.hld. (Kjøres ikke i tiden		Begrensninger: 100 aks.		
11/7-6/8)			Fra	Meter	Tonn
			Alnabru	700 <sup>3)</sup>	1100
Fra Alnabru	kl. 04.20	Lok.type	Halden	700 <sup>3)</sup>	990
Til Kornsjø	kl. 08.20	Rc. 4	Kornsjø	555	1100
<input checked="" type="checkbox"/> lokf.	<input type="checkbox"/> kond.	-er togfører	2)		

Tar med vogner underveis fra

Toget skal skiftes sammen slik fra lokomotivet

Gr.: Utsettst.: Vogner til:

1. Kornsjø (Lokalt)
2. Halden (Ingedal-Aspedammen)
3. Kornsjø (Helsingborg o.b. og Malmø o.b., se bladene 3.1.)

Planlagte korrespondanser		Fra/til strekning
Fra tog	til tog	
5708		Trondheim
5728		Trondheim o/Røros
5816		Stavanger

Forts.





Tog nr. 4148 1)		Kjøres: Hvd. e. hld.		Begrensninger: 100 aks.		
				Fra	Meter	Tonn
				Kornsjø	700	1300
Fra Kornsjø kl. 02.57		Lok.type		Loenga	700	700
Til Alnabru kl. 06.44		El.				
<input checked="" type="checkbox"/> lokf.	<input type="checkbox"/> kond.	-er togfører		14/16		
Tar med vogner underveis fra						
Toget skal skiftes sammen slik fra lokomotivet						
Gr.: Utsettst.: Vogner til:						
1. Alnabru (Alnabru o.b. f.o.m. Såner og Ise-Krakstad)						
TEEM: 417/420/422/494/618						
Planlagte korrespondanser				Fra/til strekning		
Fra tog	til tog					
	6305		Filipstad			
	5019		Loenga			

Forts.

FN	Følgende vogner skal framføres iflg. avtale	M	T	O	T	F	L	S	Befordringsplan

Nr.	Merknader
1	Toget framføres i bremsegruppe P

Tog nr. 4365 <sup>1)</sup>	Kjøres: Hvd. u. lø.		Begrensninger: 100 aks.		
			Fra	Meter	Tonn
			Alnabru	700	1200
Fra Alnabru	kl. 09.10	Lok.type	Halden	700	1075
Til Kornsjø	kl. 15.30	El.16	Kornsjø	585	1400
<input checked="" type="checkbox"/> lokf.	<input type="checkbox"/> kond. -er togfører				

Tar med vogner underveis fra  
Moss, Fredrikstad, Sarpsborg og Halden

Toget skal skiftes sammen slik fra lokomotivet

Gr.: Utsettst.: Vogner til:

Fra Alnabru;

- 1. Sarpsborg (Greåker-Skjeberg)
- 2. Fredrikstad (Onsøy-Lisleby)
- 3. Moss (Kambo-Råde)

Fra Moss:

- 1. Sarpsborg (Greåker-Skjeberg og Ise-Askim)
- 2. Fredrikstad (Onsøy-Lisleby)
- 3. Halden (Ingedal-Aspedammen)
- 4. Kornsjø (Gøteborg o.b.)
- 5. Kornsjø (Helsingborg o.b. og Malmø o.b. se blad 3.1 samt Kornsjø lokalt)

Merk: Kornsjø skifter vogner fra gruppe 5 inn i tog 41611.

Vogner fra denne gruppen som ikke kan framføres i tog 41611 (100 km/h) videresendes med tog 4365.

Planlagte korrespondanser		Fra/til strekning
Fra tog	til tog	

Forts.



Tog nr. 4371 <sup>1)</sup>	Kjøres: Hvd. u. lø.		Begrensninger: 100 aks.		
			Fra	Meter	Tonn
			Alnabru	580	1200
Fra Alnabru	kl19.10	Lok.type El.16 2)	Moss	700	1200
Til Kornsjø	kl23.30		Halden	700	1075
<input checked="" type="checkbox"/> lokf.	<input type="checkbox"/> kond.	-er togfører	Kornsjø	700	1400

Tar med vogner underveis fra

Toget skal skiftes sammen slik fra lokomotivet

Gr.: Utsettst.: Vogner til:

1. Kornsjø (Gøteborg o.b.)

Merk: Med tog 4371 sendes ikke vogner som kommer inn under gruppen Helsingborg o.b. og Malmø o.b. (se blad 3,1)

Planlagte korrespondanser

Fra/til strekning

Fra tog	til tog	Fra/til strekning
5008		Loenga

Forts.



Tog nr. 4372 <sup>1)</sup>	Kjøres: Ti-Fre (hvd.) Kornsjø-Halden	Begrensninger: 100 aks.		
		Fra	Meter	Tonn
Hvd. u.lø. Halden-Alnabru	Kornsjø	700	1300	
Fra Kornsjø kl. 09.00	Lok.type	Moss	675	1300
Til Alnabru kl. 16.49	E1.16	Loenga	700	550
<input checked="" type="checkbox"/> lokf. <input type="checkbox"/> kond. -er togfører	2)			
Tar med vogner underveis fra Halden, Sarpsborg og Fredrikstad				
Toget skal skiftes sammen slik fra lokomotivet				
Gr.:	Utsettst.:	Vogner til:		
1.	Alnabru	(Alnabru o.b. f.o.m. Såner og Spydeberg-Kråkstad)		
2.	Loenga	(Avtalevogner 3) til togene 5311/5811, 5507, 5707 og 5257)		
3.	Moss	(Råde-Kambo)		
4.	Fredrikstad	(Lisleby-Onsøy)		
5.	Sarpsborg	(Skjeberg-Greåker og Ise-Askim)		
6.	Halden	(Aspedammen-Ingedal)		
Merk: Gruppe 1. (Alnabru o.b.) begrenses til 50 aksler.				
For å reservere plass til 10 aks. i gruppe 1. (Alnabru o.b.) fra Fredrikstad skal Kornsjø sette opp denne gruppen med max. 40 aks. Eventuelle overskridende aksler skiftes sammen med Haldengruppen f.v.b med tog 4952.				
Planlagte korrespondanser		Fra/til strekning		
Fra tog	til tog			
	4924	Sarpsborg (Ise-Askim)		
	5811	Stavanger		
	5271	Hamar		

Forts.

FN	Følgende vogner skal framføres iflg. avtale	M	T	O	T	F	L	S	Befordringsplan
01	Saml Borås-Osl		x						4372-5027
01	Tollg NSB								
	Ko-Moss 4)	x	x	x	x	x	x	x	4374+4372-4952+4372
02	Lg Fredri-Heimda	x	x	x	x				4372-5707+
02	Lg Fredri-Tnd	x	x	x	x				4372-5707+
02	Lg Fredri-Ånd	x	x	x	x				4372-5257+
02	Lg Fredri-Steink	x	x	x	x				4372-5707+5765 (Sø 5757)
02	Lg Fredri-Stv	x	x	x					4372-5311-5811+
02	Lg Fredri-Brg	x	x	x	x				4372-5507+
06	Tollp Fredri-Tnd		x	x					4372-5707+
06	Tollp Fredri-Stv				x				4372-5311-5811+
12	De-No-Fa								
	Fredri-Stv	x	x	x	x				4372-5311-5811+
12	De-No-Fa								
	Fredri-Brg	x	x	x	x				4372-5507+
12	De-No-Fa								
	Fredri-Steink	x	x	x	x				4372-5707+5765
13	Stabb Fredri-Stv	x		x					4372-5311-5811+
13	Stabb Fredri-Brg	x		x					4372-5507+
13	Stabb Fredri-Tnd		x	x					4372-5707+
17	Flisvg								
	Eksjø-Sarpsb		x	x	x	x			4372

Nr. Merknader

- 1 Toget framf. i bremsegruppe P
- 2 Rc4 Loenga-Alnabru
- 3 Transportlede vogn
- 4 Dlo Halden, Sarpsborg og Fredrikstad

Ajour pr. 29.05.83







Tog nr. 4374 1)		Kjøres: Hvd.		Begrensninger: 100 aks.		
				Fra	Meter	Tonn
				Kornsjø	700	1300
Fra Kornsjø kl. 14.25		Lok. type		Fredri	676	1300
Til Alnabru kl. 20.12		El.16		Moss	700	1300
<input checked="" type="checkbox"/> lokf.	<input type="checkbox"/> kond.	-er togfører		Loenga	700	700
Tar med vogner underveis fra Sarpsborg og Fredrikstad						
Toget skal skiftes sammen slik fra lokomotivet						
Gr.:		Utsettst.:		Vogner til:		
Ma-Fre:						
1.	Halden	(Aspedammen-Ingedal)				
2.	Alnabru	(Alnabru o.b. f.o.m. Såner og Spydeberg-Kråkstad)				
3.	Moss	(Råde-Kambo)				
4.	Fredrikstad	(Lisleby-Onsøy)				
5.	Sarpsborg	(Skjeberg-Greåker og Ise-Askim)				
Merk: For å reservere plass i gruppe 1 (Alnabru o.b.) fra Fredrikstad, må denne gruppen bestå av høyst 80 aksler. Halden skifter ut eventuelle overskridende vogner/aksler sammen med Haldensgruppen f.v.b. med tog 4952.						
Lø:						
1.	Halden	(Aspedammen-Ingedal)				
2.	Sarpsborg	(Skjeberg-Greåker og Ise-Askim)				
3.	Fredrikstad	(Lisleby-Onsøy)				
4.	Moss	(Råde-Kambo)				
5.	Alnabru	(Alnabru o.b. f.o.m. Såner og Spydeberg-Kråkstad)				
Planlagte korrespondanser				Fra/til strekning		
Fra tog	til tog					
	5509 6)		Bergen			
	(5791) 6)		Fauske-Bodø (Tpl)			
	5027		Loenga			
	5179		Hønefoss			
	5729		Trondheim o/Røros			
	5813		Stavanger			

Forts.

FN	Følgende vogner skal framføres iflg. avtale	M	T	O	T	F	L	S	Befordringsplan
01	NSB Tollg								
	Kornsj-Moss 2)	x	x	x	x	x	x		4374+4372-4952+4372
01	Saml Nybro-Aln		x	x	x	x			4374
01	Saml Borås-Osl						x		4374-5003
01	Saml Borås-Brg						x		4374+5511
01	Saml Borås-Tnd						x		4374+5715
02	Lg								
	Fredri-Fauske 3) S		x						4374-5791+ 4)
02	Lg Fredri-Brg		x	x	x	x			4374-5509+
02	Lg Fredri-Bodø 5) S		x	x	x	x			4374-5711+5793+455
02	Lg Fredri-Heimda						x		4374+5703+K24
02	Lg								
	Fredri-Bodø 3) S						x		4374-5791+ 4)
02	Lg								
	Fredri-Otta 6) S		x	x	x	x			4374-5729++5701
06	Tollp Fredri-Osl		x	x	x	x			4374-5027
06	Tollp Fredri-Brg		x				x		4374-5509+ 4)
12	De-No-Fa								
	Fredri-Bodø		x	x	x	x			4374-5711+5793+
13	Stabburet								
	Fredri-Bodø		x						4374-5711+5793+
	Flisvg.								
	Eksjø-Sarpsb		x	x	x	x			4374
	Helsingborg-Greåke (Svoveldioksyd)		x	x	x	x			4374
Nr.	Merknader								
1	Toget framf. i bremsegruppe P								
2	Dlo Halden, Sarpsborg og Fredrikstad								
3	Con.								
4	Forutsatt rutemessig ankomst til Alnabru								
5	Dlo Fauske								
6	Dla/dlo Hamar								

Tog nr.	Kjøres: LØ (Hvd.)	Begrensninger: 100 aks.		
4376 1)		Fra	Meter	Tonn
		Kornsjø	700	1300
Fra Kornsjø	kl. 15.30	Lok.type	Loenga	700
Til Alnabru	kl. 18.47	E1.16		700
<input checked="" type="checkbox"/> lokf. <input type="checkbox"/> kond. -er togfører				

Tar med vogner underveis fra

Toget skal skiftes sammen slik fra lokomotivet

Gr.: Ut settst.: Vogner til:

1. Alnabru (Containervogner)

Planlagte korrespondanser		Fra/til strekning
Fra tog	til tog	

Forts.

FN	Følgende vogner skal framføres iflg. avtale	M	T	O	T	F	L	S	Befordringsplan
11	Intercont.								
	Gøteborg-Aln						x		4376
11	Intercont.								
	Gøteborg-Fil						x		4376++K6303
11	Intercont.								
	Gøteborg-Osl						x		4376-5027
Nr.	Merknader								
1	Toget framf. i bremsegruppe P								



FN	Følgende vogner skal framføres iflg. avtale	M	T	O	T	F	L	S	Befordringsplan
01	Tollg Brg-Jønkøping		x	x	x	x	x		5504+4379
01	Saml. Brg-Borås							x	5502+4379
02	Lq Osl-Halden A							x	5018+4901-4365+4365+ 4379) 6)
03	Hydro								
	Borges-Gøteborg		x	x	x	x	x		5414-5374+5816-4379
47	Falcon								
	Krs-Sarpsb		x	x	x	x	x		5816+4379 7)
	Fauske-Gøteborg (ledig bananvogn)							x	5794+5708+4379
Nr.		Merknader							
1	Toget framføres i bremsegruppe P								
2	Ass. lok. El.11 Halden-km. 140.65								
3	Meterbegrensning til Kornsjø, se blad 3.2								
4	Lørdager 600 m (SJ-toq 4383)								
5	Vogner fra gruppen Gøteborg o.b. nyttes som dekningsvogner.								
6	Dlo Moss, Fredrikstad og Sarpsborg								
7	Svoveldioksyd								







Tog nr. 4382 <sup>1)</sup>	Kjøres: Hvd. u.d.e. hld. (Kjøres ikke i tiden 5/7-2/8).	Begrensninger: 100 aks.		
		Fra	Meter	Tonn
		Kornsjø	675	1300
Fra Kornsjø	kl. 02.05	Lok.type	Loenga	700
Til Alnabru	kl. 05.25	El. 16		1090
<input checked="" type="checkbox"/> lokf.	<input type="checkbox"/> kond. -er togfører	2)		

Tar med vogner underveis fra

Toget skal skiftes sammen slik fra lokomotivet

Gr.: Utsettst.: Vogner til:

1. Alnabru (Alnabru o.b. f.o.m. Såner  
og Ise-Kråkstad)

Planlagte korrespondanser		Fra/til strekning
Fra tog	til tog	
	K6005	Grorud
	5067 (lø)	Charlottenberg
	K6305	Filipstad

Forts.

FN	Følgende vogner skal framføres iflg. avtale	M	T	O	T	F	L	S	Befordringsplan
01	Saml Jønköping-Brg	x	x	x	x	x	x	x	4382-5509+ 3)
01	Saml Jønköping-Tnd	x	x	x	x	x	x	x	4382-5711+ 4)
03	Hydro								
	Gøteborg-Borges					x	x	x	4382-5307+5331
	- Bananer								
	Gøteborg-Fauske					x			4382-5711+5793+
Nr.	Merknader								
1	Toget framf. i bremsegruppe P								
2	Ass.lok. El.13 Loenga-Alnabru								
3	Sø. 5511								
4	Lø. 5705								

Ajour pr. 29.05.81

Tog nr. 4384 1)	Kjøres: Lø (hvd.)	Begrensninger: 100 aks.		
		Fra	Meter	Tonn
		Kornsjø	700	1300
Fra Kornsjø	kl. 09.00	Lok. type	Fredri	676
Til Alnabru	kl. 14.15	El.16	Loenga	700
				700
<input checked="" type="checkbox"/> lokf.	<input type="checkbox"/> kond. -er togfører			

Tar med vogner underveis fra

**Halden, Sarpsborg, Fredrikstad, Moss**

Toget skal skiftes sammen slik fra lokomotivet

Gr.: Utsettst.: Vogner til:

1. Alnabru (Alnabru o.b. f.o.m. Såner og Spydeberg-Kråkstad)
2. Moss (Råde-Kambo)
3. Fredrikstad (Lisleby-Onsøy)
4. Sarpsborg (Skjeberg-Greåker og Ise-Askim)
5. Halden (Aspedammen-Ingedal)

Planlagte korrespondanser		Fra/til strekning
Fra tog	til tog	

Forts.

FN	Følgende vogner skal framføres iflg. avtale	M	T	O	T	F	L	S	Befordringsplan
17	Flisvg Eksjø-Sarpsb						k		4384
Nr.	Merknader								
1	Toget framf. i bremsegruppe P								

Tog nr. 4385 1)	Kjøres: Lø. (hvd.)	Begrensninger: 100 aks.		
		Fra	Meter	Tonn
		Alnabru	700	1100
Fra Alnabru	kl. 11.08	Lok.type	Halden	700 990
Til Kornsjø	kl. 16.45	Rc4	Kornsjø	700 1400
<input checked="" type="checkbox"/> lokf.	<input type="checkbox"/> kond. -er togfører	2)		

Tar med vogner underveis fra  
**Moss, Fredrikstad og Halden**

Toget skal skiftes sammen slik fra lokomotivet

Gr.: Utsettst.: Vogner til:

1. Kornsjø (Gøteborg o.b. Helsingborg o.b. og Malmø o.b.)
2. Halden (Ingedal-Aspedammen)
3. Fredrikstad (Onsøy-Lisleby)
4. Moss (Kambo-Råde)

Planlagte korrespondanser

Fra tog	til tog	Fra/til strekning
5378		Drammen

Forts.





Tog nr.	Kjøres: <b>Hvd.</b>	Begrensninger: 100 aks.		
<b>4901</b>		Fra	Meter	Tonn
		<b>Alnabru</b>	<b>700</b>	<b>1100</b>
Fra <b>Alnabru</b>	kl. <b>03.18</b>	Lok.type		
Til <b>Moss</b>	kl. <b>04.52</b>	<b>Rc 4</b>		
<input checked="" type="checkbox"/> lokf.	<input type="checkbox"/> kond. -er togfører			

Tar med vogner underveis fra

Toget skal skiftes sammen slik fra lokomotivet

Gr.: Utsettst.: Vogner til:

1. Moss (Kambo-Råde)

Planlagte korrespondanser		Fra/til strekning
Fra tog	til tog	

Forts.

FN	Følgende vogner skal framføres iflg. avtale	M	T	O	T	F	L	S	Befordringsplan
02	Lg Osl-Moss				x	x	x	x	5018+4901
02	Lg Osl-Halden 1) Å				x	x	x	x	5018+4901-4365+4365+
									4365 2)
Nr.	Merknader								
1	Dlo Moss, Fredrikstad og Sarpsborg								
2	Lø tog 4385								

Trykk 421

3.18

Tog nr. 4902	Kjøres: Hvd. u. lØ.	Begrensninger: 100 aks.		
		Fra	Meter	Tonn
		Moss	700	670
Fra Moss	kl. 11.50	Lok.type	Ski	700
Til Alnabru	kl. 14.05	E1.11	Loenga	700
<input checked="" type="checkbox"/> lokf.	<input type="checkbox"/> kond. -er togfører	1)		

Tar med vogner underveis fra

Ski

Toget skal skiftes sammen slik fra lokomotivet

Gr.: Utsettst.: Vogner til:

- Ski (Såner-Oppegård og Kråkstad-Ise)
- Alnabru (Alnabru o.b. f.o.m. Kolbotn)

Merk: Ski sender i første rekke ledige utl. bilvogner som ikke er RIV-merket med tog 4902.

Planlagte korrespondanser		Fra/til strekning
Fra tog	til tog	
	5275	Hamar

Forts.



Tog nr. 4903	Kjøres: Hvd. u. lø.	Begrensninger: 100 aks.		
		Fra	Meter	Tonn
		Ski	392	1000
Fra Ski	kl. 06.45	Lok. type		
Til Moss	kl. 08.23	E1.11		
<input checked="" type="checkbox"/> lokf.	<input type="checkbox"/> kond. -er togfører			

Tar med vogner underveis fra

Toget skal skiftes sammen slik fra lokomotivet

Gr.: Utsettst.: Vogner til:

1. Moss (Kambo-Råde)

Planlagte korrespondanser		Fra/til strekning
Fra tog	til tog	
4923		Alnabru

Forts.



Tog nr. 4904	Kjøres: Hvd. u. lø.	Begrensninger: 100 aks.		
		Fra	Meter	Tonn
		Moss	675	1300
Fra Moss	kl. 18.24	Lok.type	Loenga	700
Til Alnabru	kl. 20.03	E1.14		700
<input checked="" type="checkbox"/> lokf.	<input type="checkbox"/> kond.	-er togfører		

Tar med vogner underveis fra

Toget skal skiftes sammen slik fra lokomotivet

Gr.: Utsettst.: Vogner til:

1. Alnabru (Alnabru o.b. f.o.m. Såner)

Planlagte korrespondanser		Fra/til strekning
Fra tog	til tog	
	5027	Loenga
	5179	Hønefoss
	5509	Bergen

Forts.





Tog nr. 4905	Kjøres: Hvd. u. lø. og d.e. hld.		Begrensninger: 100 aks.		
			Fra	Meter	Tonn
			Loenga	700	1200
Fra Loenga	kl.21.25	Lok.type	Ski	700	1000
Til Moss	kl.22.43	El.11			
<input checked="" type="checkbox"/> lokf.	<input type="checkbox"/> kond.	-er togfører	1)		

Tar med vogner underveis fra

Toget skal skiftes sammen slik fra lokomotivet

Gr.: Utsettst.: Vogner til:

1. Moss (Vogner fra tog 5050 flis-  
vogner bakerst)

Planlagte korrespondanser		Fra/til strekning
Fra tog	til tog	
5050		Kongsvigner

Forts.

FN	Følgende vogner skal framføres iflg. avtale	M	T	O	T	F	L	S	Befordringsplan
Nr.	Merknader								
1	Ass. lok. El.11 Loenga-Ski								

Tog nr. 4906	Kjøres: On-lø. u.d.e. hld.	Begrensninger: 100 aks.		
		Fra	Meter	Tonn
		Moss	700	670
Fra Moss	kl.00.03	Lok.type		
Til Loenga	kl.01.10			
		E1.11		
<input checked="" type="checkbox"/> lokf.	<input type="checkbox"/> kond. -er togfører			
Tar med vogner underveis fra				
Toget skal skiftes sammen slik fra lokomotivet				
Gr.: Utsettst.: Vogner til:				
1. Kongsvinger (Kongsvinger o.b. til tog 5053)				
Planlagte korrespondanser		Fra/til strekning		
Fra tog	til tog			
	5053	Kongsvinger		

FN	Følgende vogn er skal framføres iflg. avtale	M	T	O	T	F	L	S	Befordringsplan

Nr.	Merknader

Tog nr. 4908		Kjøres: LØ, (hvd.)		Begrensninger: 100 aks.		
				Fra	Meter	Tonn
				Moss	700	1300
Fra Moss		kl. 10.03		Lok.type	Loenga	700
Til Alnabru		kl. 11.39		Rc 4		550
<input checked="" type="checkbox"/> lokf.		<input type="checkbox"/> kond. -er togfører				

Tar med vogner underveis fra

Toget skal skiftes sammen slik fra lokomotivet

Gr.: Utsettst.: Vogner til:

1. Alnabru (Alnabru o.b. f.o.m. Såner)

Planlagte korrespondanser		Fra/til strekning
Fra tog	til tog	
	5023	Loenga









Tog nr. 4922	Kjøres: Hvd. u. lø.	Begrensninger: 100 aks.		
		Fra	Meter	Tonn
		Sarpsborg	700	1200
Fra Sarpsb ø.l. kl. 22.10	Lok.type			
Til Loenga kl. 00.16	E1.14			
<input checked="" type="checkbox"/> lokf. <input type="checkbox"/> kond. -er togfører				

Tar med vogner underveis fra

Toget skal skiftes sammen slik fra lokomotivet

Gr.: Utsettst.: Vogner til:

1. Loenga (Kisvogner til tog 5701)

Planlagte korrespondanser		Fra/til strekning
Fra tog	til tog	
	5701	Hjerkinn

Forts.



Tog nr. 4923	Kjøres: Hvd. u. lø.	Begrensninger: 100 aks.		
		Fra	Meter	Tonn
		Alnabru	630	1200
Fra Alnabru kl.05.00	Lok.type	Ski	700	600
Til Sarpsb ø.l. kl.12.19	El.11			
<input checked="" type="checkbox"/> lokf. <input type="checkbox"/> kond. -er togfører	2)			
Tar med vogner underveis fra <b>Ski og Kråkstad-Ise</b>				
Toget skal skiftes sammen slik fra lokomotivet				
Gr.: Utsettst.: Vogner til:				
Fra Alnabru:				
1.	Moss	(Kambo-Råde) til tog 4903		
2.	Ski	(Oppegård-Såner og Kråkstad-Sarpsborg)		
Fra Ski:				
1.	Sarpsborg	(Kond.vg.)		
2.	Kråkstad-Ise			
3.	Sarpsborg	(Sarpsborg o.b.)		
4.	Askim			
Planlagte korrespondanser		Fra/til strekning		
Fra tog	til tog			
5502		Bergen		
5728		Trondheim o/Røros		
5816		Stavanger		
5710		Trondheim		
5180		Hønefoss		

Forts.



Tog nr. 4924	Kjøres: Hvd. u. lø.	Begrensninger: 100 aks.		
		Fra	Meter	Tonn
		Sarpsborg	700	650
Fra Sarpsb ø.1. kl. 13.00	Lok.type	Kråkstad	630	700
Til Alnabru kl. 17.12	E1.11	Ski	700	700
<input checked="" type="checkbox"/> 1) lokf. <input type="checkbox"/> kond. -er togfører	2)	Loenga	700	1010

Tar med vogner underveis fra

Toget skal skiftes sammen slik fra lokomotivet

Gr.: Utsettst.: Vogner til:

1. Ski (Kond. vg.)
2. Ise-Ski
3. Alnabru (Alnabru o.b.)
4. Askim
5. Mysen
6. Rakkestad

Planlagte korrespondanser		Fra/til strekning
Fra tog	til tog	
4372		Kornsjø (Ise-Askim)
	5061	Charlottenberg
	5811	Stavanger

Forts.

FN	Følgende vogner skal framføres iflg. avtale	M	T	O	T	F	L	S	Befordringsplan
Nr.	Merknader								
1	Kond. Sarpsborg-Ski								
2	Ass.lok. El.14 Loenga-Alnabru								

Ajour pr. 29.05.83







Tog nr. 4952	Kjøres: Hvd. u. lø.		Begrensninger: 100 aks.		
			Fra	Meter	Tonn
			Halden	700	1300
Fra Halden	kl. 17.55	Lok. type	Loenga	700	700
Til Alnabru	kl. 22.57	El. 14			
<input checked="" type="checkbox"/> lokf. <input type="checkbox"/> kond. -er togfører		1)			

Tar med vogner underveis fra  
Sarpsborg og Fredrikstad

Toget skal skiftes sammen slik fra lokomotivet

Gr.: Utsettst.: Vogner til:

- 1. Fredrikstad (Lisleby-Onsøy)
- 2. Sarpsborg (Skjeberg-Greåker og Ise-Askim)
- 3. Alnabru (Alnabru o.b. f.o.m. Såner og Spydeberg-Kråkstad)

Planlagte korrespondanser		Fra/til strekning
Fra tog	til tog	
	5161	Eina
	5001	Loenga
	5051	Kongsvigner
	5301	Drammen

Forts.

FN	Følgende vogner skal framføres iflg. avtale	M	T	O	T	F	L	S	Befordringsplan
01	NSB Tollg								
	Kornsj-Moss 2)	x	x	x	x	x			4374+4372-4952+4372
02	Lg Halden-Brg	x	x	x	x	x			4952-5509+
02	Lg Halden-Heimda	x	x	x	x	x			4952+5703-K18 (Sø K24)
02	Lg Halden-Fredri	x	x	x	x	x			4952
02	Lg Halden-Stv	x	x	x	x	x			4952+5301-5805
06	Tollp Halden-Brg						x		4952++5511
06	Tollp Halden-Tnd						x	x	4952+5703
06	Tollp Halden-Osl	x	x	x	x	x			4952+5001
Nr.	Merknader								
1	El.13 Loenga-Alnabru								
	Ass. lok. El.11 Loenga-Alnabru								
2	Dlo Halden, Sarpsborg og Fredrikstad								

Ajour pr. 29.05.83





Tog nr. 4958	Kjøres: Hvd. u. lø.	Begrensninger: 100 aks.		
		Fra	Meter	Tonn
		Halden	458	950
Fra Halden	kl.20.45	Lok.type	Sarpsborg	700
Til Loenga	kl.00.25	E1.13	Moss	580
<input checked="checked" type="checkbox"/> lokf.	<input type="checkbox"/> kond. -er togfører			
Tar med vogner underveis fra Moss				
Toget skal skiftes sammen slik fra lokomotivet				
Gr.:		Utsettst.:		Vogner til:
1.	Loenga	(Hamar o.b. fra Moss)		
2.	Loenga	(Lillehammer fra Halden ledige flisvogner)		
3.	Loenga	(Lillehammer fra Halden ledige tømmervogner)		
4.	Loenga	(Hamar o.b. fra Halden ledige tømmervogner)		
Planlagte korrespondanser		Fra/til strekning		
Fra tog	til tog			
	5287	Lillehammer		

Forts.

FN	Følgende vogner skal framføres iflg. avtale	M	T	O	T	F	L	S	Befordringsplan

Nr.	Merknader

Tog nr. 41610 <sup>1)</sup>		Kjøres: Hvd. u. lø.		Begrensninger: 100 aks.		
				Fra	Meter	Tonn
				Kornsjø	676	1300
Fra Kornsjø kl. 21.40		Lok.type		Loenga	700	940
Til Alnabru kl. 01.42		Rc 4				
<input checked="" type="checkbox"/> lokf. <input type="checkbox"/> kond. -er togfører		2)				
Tar med vogner underveis fra						
Toget skal skiftes sammen slik fra lokomotivet						
Gr.: Utsettst.: Vogner til:						
1. Alnabru (Alnabru o.b. f.o.m. Såner og Ise-Kråkstad)						
TEEM: 420						
Planlagte korrespondanser			Fra/til strekning			
Fra tog	til tog					
	5009		Loenga			

Forts.

FN	Følgende vogner skal framføres iflg. avtale	M	T	O	T	F	L	S	Befordringsplan
01	Saml.Tr.borg-Osl	x	x	x	x	x			41610+5007
01	Tollg NSB								
	Kornsja-Osl	x	x	x	x	x			41610+5007
01	Tollg NSB								
	Kornsja-Osl Tr	x	x	x	x	x			41610+5007
01	Tollg NSB								
	Kornsja-Gulsk	x	x	x	x	x			41610+5305
01	Tollg NSB Ko-Krs	x	x	x	x	x			41610+5305-5805
01	Tollg NSB Ko-Brg	x	x	x	x	x			41610+5509+
01	Tollg NSB Ko-Hmr	x	x	x	x	x			41610+5703
01	Tollg NSB								
	Ko-Heimda	x	x	x	x	x			41610+5703-K18
Nr.	Merknader								
1	Toget framf. i bremsegruppe P								
2	Ass. lok. El. 13 Loenga-Bryn								



Tog nr. 41611 <sup>1)</sup>	Kjøres: Hvd. u. lØ.		Begrensninger: 100 aks.		
			Fra	Meter	Tonn
			Alnabru	675 <sup>3)</sup>	1100
Fra	Alnabru	kl. 18.28	Lok.type	Halden	675 <sup>3)</sup>
Til	Kornsjø	kl. 22.20	Rc 4	Kornsjø	600
<input checked="" type="checkbox"/> lokf. <input type="checkbox"/> kond. -er togfører			2)		

Tar med vogner underveis fra

Toget skal skiftes sammen slik fra lokomotivet

Gr.: Utsettst.: Vogner til:

1. Halden (Ingedal-Aspedammen)
2. Kornsjø (Helsingborg o.b. se blad 3.1)
3. Kornsjø (Malmø o.b. se blad 3.1)

TEEM: 421/437/439

Merk: Toget framføres i Sverige med sth. 100 km/h.

Vognene i gruppe 2 og 3 må være S-merket og ikke lastet utover den lastegrense som er angitt til høyre for S-merket på vognen.

Planlagte korrespondanser		Fra/til strekning
Fra tog	til tog	
5008		Loenga

Forts.



Tog nr. 41612 1)	Kjøres: A. d.	Begrensninger: 100 aks.		
		Fra	Meter	Tonn
		Kornsjø	676	1300
Fra Kornsjø kl.06.40	Lok.type	Loenga	700	940
Til Alnabru kl.10.22	Rc4			
<input checked="" type="checkbox"/> lokf. <input type="checkbox"/> kond. -er togfører	2)			
Tar med vogner underveis fra				
Toget skal skiftes sammen slik fra lokomotivet				
Gr.: Utsettst.: Vogner til;				
1. Alnabru (Alnabru o.b. f.o.m. Såner og Ise-Kråkstad)				
TEEM: 417/422/494/618				
Merk: Søndager framf. vogner fra tog 4144 i tog 41612				
TEEM: 420				
Planlagte korrespondanser		Fra/til strekning		
Fra tog	til tog			
	K6007	Grorud		
	5307	Drammen		
	5021	Loenga		
	5077	Lillestrøm (Lø)		
	5715	Trondheim (hld.)		

Forts.



Tog nr. 5161	Kjøres: Hvd. u. ma.	Begrensninger: 100 aks.		
		Fra	Meter	Tonn
		Alnabru	700	720
Fra Alnabru	kl.00.40	Lok.type		
Til Eina	kl.02.45	E1.11		
		1)		
<input checked="" type="checkbox"/> lokf.	<input type="checkbox"/> kond. -er togfører			

Tar med vogner underveis fra

Toget skal skiftes sammen slik fra lokomotivet

Gr.: Utsettst.: Vogner til:

1. Eina (Eina o.b., vogner til Valdresbanen har fortrinnsrett)

Planlagte korrespondanser		Fra/til strekning
Fra tog	til tog	
5018		Loenga
4952		Halden
5052		Kongsvinger
	5181	Fagernes

Forts.



Tog nr. 5162	Kjøres: Hvd. u.d.e. hld.	Begrensninger: 100 aks.		
		Fra	Meter	Tonn
		Eina	700	450
Fra Eina	kl.01.30	Lok.type		
Til Alnabru	kl.04.00	El.11		
<input checked="" type="checkbox"/> lokf.	<input type="checkbox"/> kond. -er togfører			

Tar med vogner underveis fra

Toget skal skiftes sammen slik fra lokomotivet

Gr.: Utsettst.: Vogner til:

1. Alnabru (Alnabru o.b. f.o.m. Kjelsås)
2. Roa (Roa-Hønefoss o.b. t.o.m. Filipstad)

Planlagte korrespondanser		Fra/til strekning
Fra tog	til tog	
5182		Fagernes
	5015	Loenga
	5075	Lillestrøm
	5703	Trondheim

Forts.





Tog nr. 5164		Kjøres: Hvd. u. lø.		Begrensninger: 100 aks.		
				Fra	Meter	Tonn
				Gjøvik	700	320
Fra Gjøvik		kl. 18.50		Lok.type	Raufoss	700 450
Til Alnabru		kl. 22.50		El.11	Roa	305 450
<input checked="" type="checkbox"/>	lokf.	<input type="checkbox"/>	kond. -er togfører			
Tar med vogner underveis fra Eina og Roa						
Toget skal skiftes sammen slik fra lokomotivet						
Gr.:    Utsettst.:    Vogner til:						
1.       Alnabru                    (Alnabru o.b. f.o.m. Kjelsås)						
2.       Roa                            (Roa-Hønefoss o.b. t.o.m. Filipstad)						
Planlagte korrespondanser				Fra/til strekning		
Fra tog	til tog					
	5001		Loenga			
	5065		Charlottenberg			
	4951		Halden			
	(5051)		Kongsvinger			

Forts.



Tog nr.	Kjøres: Hvd.		Begrensninger: 100 aks.		
5165			Fra	Meter	Tonn
			Alnabru	330	360
Fra Alnabru	kl.05.25	Lok.type			
Til Roa	kl.07.30	El.11			
<input checked="" type="checkbox"/> lokf.	<input type="checkbox"/> kond. -er togfører				

Tar med vogner underveis fra

Sandermosen-Grua

Toget skal skiftes sammen slik fra lokomotivet

Gr.: Utsettst.: Vogner til:

1. Sandermosen-Grua
2. Roa (Roa o.b. t.o.m. Filipstad for innsett underveis)

Planlagte korrespondanser		Fra/til strekning
Fra tog	til tog	
5710		Trondheim
5800		Stavanger
	5173	Eina
	K6123	Lunner-Jaren

Forts.



Tog nr. 5166	Kjøres: Hvd. u. lØ.	Begrensninger: 100 aks.		
		Fra Roa	Meter 400	Tonn 450
Fra Roa	kl.13.45	Lok.type		
Til Grefsen	kl.15.00	El.11		
<input checked="" type="checkbox"/> lokf.	<input type="checkbox"/> kond. -er togfører			
Tar med vogner underveis fra <b>Stryken-Sandermosen</b>				
Toget skal skiftes sammen slik fra lokomotivet				
Gr.: Utsettst.: Vogner til:				
1.	Grefsen	(Alnabru o.b. også Vestb.nettet fra underveisstasjoner)		
2.	Grefsen	(Grefsen og Kjelsås)		
Planlagte korrespondanser		Fra/til strekning		
Fra tog 5174	til tog	Eina		



Tog nr. 5168	Kjøres: LØ (hvd.)	Begrensninger: 100 aks.		
		Fra	Meter	Tonn
		Roa	700	450
Fra Roa	kl.13.18	Lok.type		
Til Alnabru	kl.14.40	E1.11		
<input checked="" type="checkbox"/> lokf.	<input type="checkbox"/> kond.	-er togfører		

Tar med vogner underveis fra

**Stryken - Sandermosen**

Toget skal skiftes sammen slik fra lokomotivet

Gr.: Utsettst.: Vogner til:

1. Alnabru (Alnabru o.b. også Vestb.nettet  
fra underveisstasjoner)
2. Alnabru (Kondvg.)
3. Grefsen

Planlagte korrespondanser		Fra/til strekning
Fra tog	til tog	

Forts.





Tog nr. 5172	Kjøres: Hvd.		Begrensninger: 100 aks.		
			Fra	Meter	Tonn
			Hønefoss	700	410
Fra Hønefoss	kl.06.30	Lok.type	Jevnaker	700	360
Til Roa	kl.07.37	El.11			
<input type="checkbox"/> lokf.	<input checked="" type="checkbox"/> kond. -er togfører				
Tar med vogner underveis fra Hval-Grindvoll					
Toget skal skiftes sammen slik fra lokomotivet					
Gr.: Utsettst.: Vogner til:					
1.	Hval-Grindvoll				
2.	Roa (Lunner - Jaren, Roa-Alnabru o.b., dvs. Østb.nettet)				
3.	Roa (Kondvg.)				
4.	Roa (Eina o.b.)				
5.	Roa (Bleiken)				
Planlagte korrespondanser			Fra/til strekning		
Fra tog	til tog				
	5173		Eina		
5351			Drammen		

Forts.



Tog nr. 5173	Kjøres: Hvd.	Begrensninger: 100 aks.		
		Fra	Meter	Tonn
		Roa	700	650
Fra Roa	kl. 08.30	Lok.type	Jaren	700
Til Eina	kl. 09.35	El.11		360
<input type="checkbox"/> lokf.	<input checked="" type="checkbox"/> kond. -er togfører			

Tar med vogner underveis fra

Toget skal skiftes sammen slik fra lokomotivet

Gr.: Utsettst.: Vogner til:

- 1. Bleiken
- 2. Eina (Eina o.b.)
- 3. Eina (Kond.vg.)

Planlagte korrespondanser		Fra/til strekning
Fra tog	til tog	
5172		Hønefoss
5165		Alnabru

Forts.



Tog nr.	Kjøres: Hvd.		Begrensninger: 100 aks.		
5174			Fra	Meter	Tonn
			Eina	700	450
Fra Eina	kl.11.35	Lok.type			
Til Roa	kl.12.42	El.11			
<input type="checkbox"/> lokf.	<input checked="" type="checkbox"/> kond.	-er togfører			

Tar med vogner underveis fra  
Bleiken og Jaren

Toget skal skiftes sammen slik fra lokomotivet

Gr.: Utsettst.: Vogner til:

- 1. Roa (Kond.vg.)
- 2. Roa (Roa-Alnabru o.b., dvs. Østb.-nett)
- 3. Roa (Hønefoss og Bergensbanen)
- 4. Roa (Hønefoss (Follumvg.) - Randsfj.banen)
- 5. Roa (Hokksund o.b. f.o.m. Filipstad)
- 6. Roa (Ask-Burud)
- 7. Roa (Grindvoll-Hval)

Planlagte korrespondanser

Fra tog	til tog	Fra/til strekning
	5166	Grefsen
	5175	Hønefoss
	5168	Alnabru lø.



Tog nr. 5175	Kjøres: Hvd.		Begrensninger: 100 aks.		
			Fra	Meter	Tonn
			Roa	700	400
Fra Roa	kl.13.13	Lok.type	Jevnaker	700	550
Til Hønefoss	kl.14.14	El.11			
<input type="checkbox"/> lokf.	<input checked="" type="checkbox"/> kond.	-er togfører			
Tar med vogner underveis fra Grindvoll - Hval					
Toget skal skiftes sammen slik fra lokomotivet					
Gr.: Utsettst.:		Vogner til:			
1.	Grindvoll-Hval				
2.	Hønefoss	(Kond.vg.)			
3.	Hønefoss	(Ask-Burud)			
4.	Hønefoss	(Hokksund o.b. t.o.m. Filipstad)			
5.	Hønefoss	(Hønefoss-Hen og Bergensbanen)			
Planlagte korrespondanser			Fra/til strekning		
Fra tog	til tog				
5174		Eina			
	5354	Drammen			























Tog nr.	Kjøres: Hvd. u. ma.	Begrensninger: 120 aks.		
5181		Fra	Meter	Tonn
		Eina	840	1150
Fra Eina	kl. 04.45	Lok.type	Dokka	840 560
Til Fagernes	kl. 07.20	Di.3		
<input type="checkbox"/> lokf.	<input checked="" type="checkbox"/> kond. -er togfører			

Tar med vogner underveis fra  
Dokka

Toget skal skiftes sammen slik fra lokomotivet

Gr.: Utsettst.: Vogner til:

- |    |          |                    |
|----|----------|--------------------|
| 1. | Fagernes | (Bjørgo-Fagernes)  |
| 2. | Fagernes | (Kond.vg.)         |
| 3. | Dokka    | (Fluberg-Tonsåsen) |

Planlagte korrespondanser		Fra/til strekning
Fra tog	til tog	
5161		Alnabru

Forts.

FN	Følgende vogner skal framføres iflg. avtale	M	T	O	T	F	L	S	Befordringsplan
02	Lg Aln-Dokka		x	x	x	x	x		+5161-5181
06	Tollp								
	Osl-Fagern 1)		x		x	x			5018+5161-5181
Nr.	Merknader								
1	Con. tirsdager								

Tog nr. 5182		Kjøres: Alle d.u. sø.og d.f. hld.		Begrensninger:120 aks.		
		Fra	Meter	Tonn		
		Fagernes	840	620		
Fra Fagernes	kl. 21.00	Lok.type	Dokka	840	560	
Til Eina	kl. 23.45	Di.3				
<input type="checkbox"/> lokf. <input checked="" type="checkbox"/> kond. -er togfører						

Tar med vogner underveis fra

**Dokka**

Toget skal skiftes sammen slik fra lokomotivet

Gr.: Utsettst.: Vogner til:

1. Eina (Eina-Gjøvik, Skreialinjen)
2. Eina (Roa-Hønefoss o.b. 1) t.o.m. Filipstad)
3. Eina (Kond.vg.)
4. Eina (Alnabru o.b. f.o.m. Kjelsås)

Planlagte korrespondanser		Fra/til strekning
Fra tog	til tog	
	5162	Alnabru

Forts.



Tog nr. 5183		Kjøres: Hld. f. hvd. (unntatt 15/4, 1/5 og 17/5.84)		Begrensninger: 100 aks.		
				Fra	Meter	Tonn
				Eina	840	1150
Fra Eina		kl. 12.20	Lok.type	Dokka	840	560
Til Fagernes		kl. 15.10	Di.3			
<input type="checkbox"/> lokf.		<input checked="" type="checkbox"/> kond. -er togfører				
Tar med vogner underveis fra						
Toget skal skiftes sammen slik fra lokomotivet						
Gr.: Utsettst.: Vogner til:						
1.	Fagernes					
2.	Fagernes (Kond.vg.)					
3.	Dokka (Fluberg-Tonsåsen)					
Planlagte korrespondanser				Fra/til strekning		
Fra tog		til tog				

Forts.









Tog nr. 5194	Kjøres: Hvd. u. d. f. hld.		Begrensninger: 120 aks.		
			Fra	Meter	Tonn
			Gjøvik	840	320
Fra Gjøvik	kl. 21.40	Lok. type			
Til Eina	kl. 22.05	El. 11			
<input checked="" type="checkbox"/> lokf.	<input type="checkbox"/> kond. -er	togfører			
Tar med vogner underveis fra Nygard og Raufoss					
Toget skal skiftes sammen slik fra lokomotivet					
Gr.: Utsettst.:		Vogner til:			
1.	Eina	(Eina o.b.)			
Planlagte korrespondanser		Fra/til strekning			
Fra tog	til tog				
	5162	Alnabru			

Forts.



Tog nr. K6110	Kjøres: Hvd. u. lø.	Begrensninger: 100 aks.		
		Fra	Meter	Tonn
Fra Grefsen	kl.17.15	Lok.type		
Til Alnabru	kl.17.25	Skd		
<input checked="" type="checkbox"/> lokf. <input type="checkbox"/> kond. -er togfører		224		
Tar med vogner underveis fra				
Toget skal skiftes sammen slik fra lokomotivet				
Gr.:		Utsettst.: Vogner til:		
1.	Alnabru	(Alnabru o.b. også Vestb.-nettet)		
Planlagte korrespondanser		Fra/til strekning		
Fra tog	til tog			
	5811	Stavanger	} Avtalevogner	
	5705	Trondheim		
	5271	Hamar		





FN	Følgende vogner skal framføres iflg. avtale	M	T	O	T	F	L	S	Befordringsplan
02	Lg Grefse-Bodø 1)	S	x	x	x				K6112-5711+5793+455
02	Lg Grefse-Lilleh 2)	xxxxx							K6112-5729+5281
02	Lg Grefse-Steink		xx	x					K6112-5791+5765/sø 5757
66	NG Grefse-Bodø	xxxxx							K6112-5711+5793+
66	NG Grefse-Mosjøe	xxxxxx							K6112-5711+5781+
Nr.	Merknader								
1	Dlo Fauske								
2	Dlo Hamar								

Tog nr. 1885		Kjøres: Hvd.	Begrensninger: 100 aks.		
			Fra	Meter	Tonn
			Myrdal	180	280
Fra Myrdal	kl. 07.35	Lok.type			
Til Flåm	kl. 08.30	E1 9			
<input type="checkbox"/> lokf.	<input checked="" type="checkbox"/> kond.	-er togfører	E1 11		
Tar med vogner underveis fra					
Toget skal skiftes sammen slik fra lokomotivet					
Gr.: Utsettst.: Vogner til:					
1. Flåm (Flåm)					
Planlagte korrespondanser		Fra/til strekning			
Fra tog	til tog				
5508		Bergen gr. 2			





Tog nr. 1896	Kjøres: Hvd. Kjøres ikke lø. f.o.m.	Begrensninger: 100 aks.		
01.10.83		Fra	Meter	Tonn
Fra Flåm	kl.18.10	Flåm	180	85 1)
Til Myrdal	kl.18.51	Flåm	180	150 2)
		Flåm	180	105 3)
<input type="checkbox"/> lokf.	<input checked="" type="checkbox"/> kond. -er togfører	Lok.type		
		El. 9		
		El. 11		

Tar med vogner underveis fra

Toget skal skiftes sammen slik fra lokomotivet

Gr.: Utsettst.: Vogner til:

1. Myrdal (Myrdal o.b.)

Planlagte korrespondanser		Fra/til strekning
Fra tog	til tog	
	5531	Hønefoss



Tog nr. 5501	Kjøres: Hvd.u.d.e.hld.		Begrensninger: 100 aks.		
			Fra	Meter	Tonn
			Alnabru	700	870
Fra Alnabru	kl. 10.10	Lok.type	Hønefoss	700	890
Til Bergen	kl. 20.30	E1.14	Ål	700	800
<input checked="" type="checkbox"/> lokf.	<input type="checkbox"/> kond. -er togfører	1)	Voss	700	890

Tar med vogner underveis fra

Hønefoss, Ål

Toget skal skiftes sammen slik fra lokomotivet

Gr.: Utsetts.: Vogner til:

Hvd.:

1. Arna
2. Voss (Flåm Bolstadøyri,  
Palmafoss-Granvin)
3. Bergen (Dale-Trengereid og Bergen)
4. Hønefoss 3) (Sokna-Hallingskeid, Hønefoss-  
Hen)

Planlagte korrespondanser		Fra/til strekning
Fra tog	til tog	
5353		Drammen
	K6507	Granvin

Forts.

FN	Følgende vogner skal framføres iflg. avtale	M	T	O	T	F	L	S	Befordringsplan
06	Tollp Tnd-Brg			x			x		5714+5501
29	Norgas Tnd-Granvi			x					5714+5501+K6507

Nr.	Merknader
1	E. foresp. Ål-Bergen torsdager

Tog nr.	Kjøres: Hvd. u. lø.	Begrensninger: 100 aks.		
5502		Fra	Meter	Tonn
		Bergen	700	890
Fra Bergen kl.17,35	Lok.type	Voss	700	1270
Til Alnabru kl.03,15	E1.13	Ål	840	1270
<input checked="" type="checkbox"/> lokf. <input type="checkbox"/> kond. -er togfører	1)	Hønefoss	700	820
Tar med vogner underveis fra Voss, Ål				
Toget skal skiftes sammen slik fra lokomotivet				
Gr.:	Utsettst.:	Vogner til:		
1.	Ål	(Hokksund o.b. t.o.m. Filipstad til tog 5504 f.v.b. fra Hønefoss tog 5352. Vogner til Filipstad nærmest lok.)		
2.	Voss	(Bolstadøyri-Flåm-Ørgenvika, Palmafoss-Granvin)		
3.	Alnabru	(Alnabru o.b. f.o.m. Kjelsås)		
Planlagte korrespondanser		Fra/til strekning		
Fra tog	til tog			
K6501		Arna		
1866		Granvin		
	K6507	Voss gr. 2		
	5075	Lillestrøm (Eidsvoll)		
	5504	Ål gr. 1		
	4923	Sarpsborg		

Forts.

FN	Følgende vogner skal framføres iflg. avtale	M	T	O	T	F	L	S	Befordringsplan
01	Saml Brq-Borås				x				5502+4379
01	Ekspress Brq-Drm 8) S	x	x	x	x				5502-5504+528
02	Lg Brq-Fredri		x	x	x				5502+4365 9)
02	Lg Brq-Voss		x	x	x	x			5502
02	Lg Brq-Ål 6)	x	x		x				5502+5532
02	Lg Voss-Osl					x			5502+5015
02	Lg Brq-Aln 3)	x	x	x	x				5502+
02	Lg Brq-Drm 3) 8)	x	x	x	x				5502-5504+5352
02	Lg Brq-Bodø 7) S	x	x	x	x				5502+5703-5707+5793+455
02	Lg Brq-Skien G 2) 8)	x	x		x				5502-5504+5354-5371
02	Lg Brq-Voss V		x		x				5502
02	Lg Brq-Voss A				x				5502
02	Lg Brq-Tønsbe 8)		x			x			5502-5504+5352-5333 4)
06	Tollp Brq-Tnd		x			x			5502+5703
06	Tollp Brq-Ånd S		x			x			5502+5703-5253 (355) sØ
Nr.	Merknader								
1	Forspannlok Bergen-Hønefoss (El. 14) Hø-Mo.v. El 1								
2	Dlo Hønefoss								
3	Også LLB								
4	Mandag tog 5331 fra Drammen								
5	LLB								
6	Str. dlo/dla Mjølfjell-Ustaoset								
7	Dlo/dla Hamar og Fauske								
8	Utskiftes i Ål f.v.b. tog 5504								
9	Lø 4385								

Tog nr. 5503	Kjøres: Hvd. u. hvd. f. hld.	Begrensninger: 100 aks.	Fra	Meter	Tonn
			Drammen	700	700
Fra Drammen kl. 18.00	Lok.type		Hønefoss	840	890
Til Bergen kl. 03.50	El. 8 D		Ål	700	800
<input checked="" type="checkbox"/> lokf. <input type="checkbox"/> kond. -er togfører	El.14 D		Voss	700	890

Tar med vogner underveis fra  
Hokksund, Hønefoss, Voss

Toget skal skiftes sammen slik fra lokomotivet

Gr.: Utsetts.: Vogner til:

1. Ål
2. Voss (Flåm-Bolstadøyri  
Palmafoss-Granvin)
3. Bergen (Dale-Bergen)
4. Hønefoss (Hønef. - Follum-Randsfjord)

Planlagte korrespondanser		Fra/til strekning
Fra tog	til tog	
5177		Roa
5330		Larvik





Tog nr. 5504	Kjøres: Hvd. u. hvd. f. hld.	Begrensninger: 100 aks.		
		Fra	Meter	Tonn
		Bergen	700	700
Fra Bergen	kl.18.45	Lok.type	Ål	700 1100
Til Alnabru	kl.04.35	El.14	Hønefoss	700 820
<input checked="" type="checkbox"/> lokf.	<input type="checkbox"/> kond.	-er togfører		
Tar med vogner underveis fra Ål				
Toget skal skiftes sammen slik fra lokomotivet				
Gr.: Utsettst.: Vogner til:				
Fra Bergen:				
1.	Hønefoss	(Hokksund o.b. t.o.m. Filipstad, f.v.b. tog 5352)		
2.	Alnabru	(Alnabru o.b. f.o.m. Kjelsås)		
Fra Ål:				
1.	Hønefoss	(Hokksund o.b. t.o.m. Filip- stad, f.v.b. tog 5352 Fra Bergen og Ål: Vogner til Filipstad nærmest lok.)		
2.	Alnabru	(Alnabru o.b. f.o.m. Kjelsås)		
Planlagte korrespondanser		Fra/til strekning		
Fra tog	til tog			
5502		Ål		
	5352	Hønefoss gr. 1		
	5703	Trondheim		
	5075	Lillestrøm (Eidsvoll)		
	5015	Loenga		

Forts.

FN	Følgende vogner skal framføres iflg. avtale	M	T	O	T	F	L	S	Befordringsplan
01	Saml								
	Brg-Jønkøping	x	x	x	x	x			5504+4379
01	Ekspr. Brg-Drm 1) S	x	x	x	x	x			5502-5504+528
02	Lg Brg-Aln 4)	x	x	x	x	x			5504+
02	Lg Brg-Drm 2)	x	x	x	x	x			5504+5352
02	Lg Brg-Drm 1) 2)	x	x	x	x	x			5502-5504+5352
02	Lg Brg-Skien G 1) 6)	x	x			x			5502-5504+5354-5371
02	Lg Brg-Tønsbe 1)	x				x			5502-5504+5352-5333 3)
12	De-No-Fa								
	Brg-Fredri	x	x	x	x	x			5504+4365 5)
18	Polar Brg-Aln 4)	x	x	x	x	x			5504+
20	Håkull Brg-Larvik	x	x	x	x	x			5504+5352-5333
20	Håkull Brg-Fil	x	x	x	x	x			5504+5352
20	Håkull Brg-Drm	x	x	x	x	x			5504+5352
66	TTO Brg-Aln	x	x	x	x	x			5504+
83	TS Brg-Aln	x	x	x	x	x			5504+
84	Kønig Brg-Aln	x	x	x	x	x			5504+
Nr.	Merknader								
1	Fra tog 5502, innskiftes i Å1								
2	Også LLB								
3	Ma tog 5331								
4	Con.								
5	Lørdager tog 4385								
6	Dlo Hønefoss								

Ajour pr. 29.05.83

Tog nr. 5505	Kjøres: Hvd. u.d.f. hld.		Begrensninger: 100 aks.		
			Fra	Meter	Tonn
			Alnabru	700	800
Fra Alnabru	kl. 19.10	Lok.type E1.16	Voss	700	890
Til Bergen	kl. 04.55				
<input checked="" type="checkbox"/> lokf.		<input type="checkbox"/> kond. -er togfører			
Tar med vogner underveis fra <b>Voss</b>					
Toget skal skiftes sammen slik fra lokomotivet					
Gr.: Utsettst.: Vogner til:					
1.	Voss	(Flåm-Bolstadøyri og Palmafoss-Granvin)			
2.	Bergen	(Dale-Bergen)			
Planlagte korrespondanser		Fra/til strekning			
Fra tog	til tog				

Forts.

FN	Følgende vogner skal framføres iflg. avtale	M	T	O	T	F	L	S	Befordringsplan
02	Lg Aln-Brg 1)	x	x	x	x	x			5505+
19	Post Oslo S-Brg	x	x	x	x	x			5008-5505+

Nr.	Merknader
1	LLB

Ajour pr. 29.05.83

Tog nr. 5506		Kjøres: Hvd. u. lø.		Begrensninger: 100 aks.		
				Fra	Meter	Tonn
				Bergen	700	680
Fra Bergen kl.20.05		Lok.type		Å1	700	820
Til Oslo S (Loe) kl.05.25		El.16		Grefsen	400	
<input checked="" type="checkbox"/> lokf. <input type="checkbox"/> kond. -er togfører						
Tar med vogner underveis fra Å1						
Toget skal skiftes sammen slik fra lokomotivet						
Gr.: Utsettst.: Vogner til:						
1.	Oslo S	(Postvogn, Lg.vogner Oslo S lokalt)				
2.	Grefsen	(Alnabru o.b. + Kjelsås)				
3.	Grefsen					
Planlagte korrespondanser				Fra/til strekning		
Fra tog		til tog				
		K6102		Grefsen gr. 2		



Tog nr.	Kjøres: Hvd. u. d. f.	Begrensninger: 100 aks.		
5507	hld.	Fra	Meter	Tonn
		Loenga	700	735
Fra Oslo S (Loe) kl.19.42	Lok.type	Grefsen	700	870
Til Bergen kl.05.57	El.16	Hønefoss	840	890
<input checked="" type="checkbox"/> lokf. <input type="checkbox"/> kond. -er togfører		Ål	700	800
Tar med vogner underveis fra				
Grefsen og Voss				
Toget skal skiftes sammen slik fra lokomotivet				
Gr.: Utsettst.: Vogner til;				
Loenga:				
1.	Bergen	(Dale-Bergen)		
	(Polarekspress, Tollpost og Wergeland samlet foran i denne rekkefølge og vogn med ekspress bakerst).			
2.	Voss	(Flåm-Bolstadøyri		
	Palmafoss - Granvin)			
3.	Ål			
Fra Grefsen:				
1.	Ål	(Fra Alnabru, skiftes inn i		
	Grefsen)			
2.	Voss	(Flåm-Bolstadøyri, Palmafoss-		
	Granvin)			
3.	Bergen	(Dale-Bergen)		
4.	Voss	(Flåm-Bolstadøyri,		
	Palmafoss-Granvin)			
5.	Ål			
Planlagte korrespondanser		Fra/til strekning		
Fra tog	til tog			
K6109		Alnabru		
K6302		Filipstad		

Forts.

FN	Følgende vogner skal framføres iflg. avtale	M	T	O	T	F	L	S	Befordringsplan
01	Ekspress Osl-Brg	x	x	x	x	x			5507+
02	Lq Osl-Brg	x	x	x	x	x			5507+
02	Lq Osl-Brg	V	x	x	x				5507+
02	Lq Osl-Brg 1)	Å	x		x				5507+5503+
02	Lq Grefse-Brg		x			x			5507+
02	Lq Osl-Ål		x	x	x	x			5507+
02	Lq Osl-Ål	Å			x				5507+
02	Lq Aln-Ål		x	x	x	x			K6109-5507+
02	Lq Osl-Voss		x	x	x	x			5507+
02	Lq Aln-Voss		x		x	x			K6109-5507
02	Lq Fil-Brg 2)		x	x	x	x			K6302-5507+
02	Lq Fredri-Brg		x	x	x	x			4372-5507+
06	Tollp Osl-Brg 3)		x	x	x	x			5507+
06	Tollp Osl-Voss		x	x	x				5507+
06	Tollp Osl-Brg	Å	x	x	x	x			5507+
06	Tollp Osl-Voss	V			x				5507+
06	Tollp Osl-Brg	V	x	x	x	x			5507+
12	De-No-Fa Fredri-Brg		x	x	x	x			4372-5507+
13	Stabb Fredri-Brg		x		x				4372-5507+
18	Polar Osl-Brg		x	x	x	x			5507+
19	Post Osl-Brg		x	x	x	x			5507+
20	Håkull Fil-Brg		x	x	x	x			K6302-5507+
22	Wergeland Osl-Brg		x	x	x	x			5507+
Nr.	Merknader								
1	Dlo Voss								
2	LLB								
3	også Con. ti, to og fre.								



Tog nr. 5508	Kjøres: Hyd. u. d. f. hld.	Begrensninger: 100 aks.		
		Fra	Meter	Tonn
		Bergen	700	890
Fra Bergen	kl. 23.15	Lok.type	Myrdal	560 700
Til Alnabru	kl. 11.30	El.14	Ål	700 820
<input checked="" type="checkbox"/> lokf.	<input type="checkbox"/> kond. -er togfører	Roa	280	940

Tar med vogner underveis fra

Voss, Myrdal, Ål og Hønefoss

Toget skal skiftes sammen slik fra lokomotivet

Gr.: Utsettst.: Vogner til:

1. Alnabru (Postvogn Oslo S)
2. Myrdal (Myrdal-Flåm-Upsete)
3. Voss (Bolstadøyri-Mjølfjell, Hallingskeid, Ørgenyika og Palmafoss-Granvin, unnt. Ål, Gol, Svenkerud og Nesbyen)
4. Hønefoss (Randsfjord-Ask o.b. t.o.m. Filipstad og Hval-Grindvoll)
5. Alnabru (Lokalt, laster)
6. Alnabru (Alnabru o.b. f.o.m. Kjelsås)
7. Roa (Roa-Sandermosen og Lunnder o.b.)
8. Hønefoss (Tomvogner)
9. Sokna
10. Nesbyen
11. Gol (Gol og Svenkerud)
12. Ål

Planlagte korrespondanser		Fra/til strekning
Fra tog	til tog	
K6508		Granvin
1880		Flåm
	5711	Alnabru

Forts.

FN	Følgende vogner skal framføres iflg. avtale	M	T	O	T	F	L	S	Befordringsplan
01	NSB Brg-Hønefo 1)		x		x				5508+5532
02	Lg Voss-Flåm		x		x		x		+5508-1885
06	Tollp Brg-Voss		x		x		x		5508+
06	Tollp Brg-Bodø						x		5508+5705+5793+
19	Post Brg-Osl		x		x		x		5508+5021
29	Norgas Granvi-Tnd							x	K6508+5508-5705+

Nr.	Merknader
1	NSB tjenestegods Urdland-Hønefoss

Tog nr. 5509	Kjøres: Hvd. u. d. f.		Begrensninger: 100 aks.		
	hld.		Fra	Meter	Tonn
			Alnabru	700	800
Fra Alnabru kl. 21.35		Lok.type E1.14			
Til Bergen kl. 07.00					
<input checked="checked" type="checkbox"/> lokf. <input type="checkbox"/> kond. -er togfører					
Tar med vogner underveis fra					
Toget skal skiftes sammen slik fra lokomotivet					
Gr.: Utsettst.: Vogner til:					
1. Bergen (Con.vg. samlet, Post v/lok. Dale-Bergen)					
NB! Etter avtale med tpx Voss i hvert enkelt tilfelle kan Vosse-gruppe tillates sendt ved lok.					
Planlagte korrespondanser			Fra/til strekning		
Fra tog		til tog			
5012			Loenga		
4904			Moss		
6000			Oslo S		
4374 3)			Kornsjø		
5272			Moelv		

Forts.

FN	Følgende vogner skal framføres iflg. avtale	M	T	O	T	F	L	S	Befordringsplan
01	U Stg Ko-Brg	x	x	x	x	x			41610+5509+
01	Saml Jønköping-Brg	x	x	x	x	x			4382-5509+
02	Lg Aln-Brg 1)	x	x	x	x	x			5509+
02	Lg Fredri-Brg 3)	x	x	x	x	x			4374-5509+
02	Lg Hmr-Brg 2)	x	x	x					5272-5509+
02	Lg Tnd-Brg 2)	x	x	x	x	x			5714+5509+
02	Lg Halden-Brg	x	x	x	x	x			4952+5509+
02	Lg Heimda-Brg	x	x	x	x	x			K15-5714+5509+
02	Lg Kongsv-Brg	x	x	x	x	x			5052+5509+
06	Tollp Fredri-Brg 3)	x				x			4374-5509+
19	Post Osl-Brg	x	x	x	x	x			K6000-5509+
24	N.M.D Aln-Brg	x	x	x	x				5509+
38	Nidar Tnd-Brg			x		x			5714+5509+
44	Freia Aln-Brg			x		x			5509+
63	TTB Aln-Brg	x	x	x	x	x			5509+
84	Køniq Aln-Brg	x	x	x	x	x			5509+

Nr.	Merknader
1	Con
2	Også LLB
3	Forutsatt rutemessig ankomst Alnabru.

Tog nr. 5511		Kjøres: Hld.		Begrensninger: 100 aks.		
		Fra		Meter	Tonn	
		Alnabru		700	800	
Fra	Alnabru	kl. 11.45	Lok.type			
Til	Bergen	kl. 21.20	El.16			
<input checked="" type="checkbox"/> lokf.		<input type="checkbox"/> kond. -er togfører				

Tar med vogner underveis fra

Toget skal skiftes sammen slik fra lokomotivet

Gr.: Utsettst.: Vogner til:

1. Voss (Flåm-Bolstadøyri,  
Palmafoss-Granvin)
2. Bergen (Dale-Bergen)
3. Hønefoss (Sokna-Hallingskeid+  
Hønefoss-Hen)

Planlagte korrespondanser		Fra/til strekning
Fra tog	til tog	

Forts.



Tog nr. K6501		Kjøres: Hvd. u. lø.	Begrensninger: 100 aks.		
			Fra Dale	Meter 700	Tonn 890
Fra Dale kl.11.20		Lok.type			
Til Bergen kl.14.00		E1.14			
<input type="checkbox"/> lokf.	<input checked="" type="checkbox"/> kond.	-er togfører			
Tar med vogner underveis fra Dalegården SS - Stanghelle-Trengereid-Arna					
Toget skal skiftes sammen slik fra lokomotivet					
Gr.: Utsettst.: Vogner til;					
Fra Dale:					
1. Stanghelle					
2. Trengereid					
3. Dalegården SS					
4. Bergen o.b.					
Planlagte korrespondanser			Fra/til strekning		
Fra tog	til tog				

Forts.

FN	Følgende vogner skal framføres iflg. avtale	M	T	O	T	F	L	S	Befordringsplan
89	Dale Fabr.								
	Dale-Brg 1)	x	x						K6501

Nr.	Merknader
1	Lø tog 613

Ajour pr. 29.05.83



Tog nr. K6502	Kjøres: Hvd. u. lø.	Begrensninger: 100 aks.		
		Fra	Meter	Tonn
		Bergen	700	890
Fra Bergen	kl. 09.05	Lok.type		
Til Dale	kl. 10.55	E1.14		
<input type="checkbox"/> lokf.	<input checked="" type="checkbox"/> kond. -er togfører			
Tar med vogner underveis fra <b>Arna og Vaksdal</b>				
<small>Toget skal skiftes sammen slik fra lokomotivet</small>				
Gr.:		Utsettst.:		Vogner til:
1.	Dale	(Til Daleg.ss. Stanghelle- Trengereid, vogner til Dalegården Sp lengst i øst)		
2.	Vaksdal			
3.	Arna			
Planlagte korrespondanser		Fra/til strekning		
Fra tog	til tog			

FN	Følgende vogner skal framføres iflg. avtale	M	T	O	T	F	L	S	Befordringsplan
89	Dale Fabr.								
	Brg-Dale	x	x	x					K6502

Nr.	Merknader



FN	Følgende vogner skal framføres iflg. avtale	M	T	O	T	F	L	S	Befordringsplan

Nr.	Merknader

Tog nr. 5531	Kjøres: Hvd. u. lø.		Begrensninger: 100 aks.		
			Fra	Meter	Tonn
			Hønefoss	700	890
Fra Hønefoss	kl.05.45	Lok.type	Å1	700	480
Til Voss	kl.20.25	El.13			
<input type="checkbox"/> lokf.	<input checked="" type="checkbox"/> kond. -er togfører	6)			
Tar med vogner underveis fra alle stasjoner					
Toget skal skiftes sammen slik fra lokomotivet					
Gr.: Utsettst.: Vogner til:					
Fra Hønefoss:					
1.	Voss	(Kond.vg.)			
2.	Voss	(NSB tj.gods)			
3.	Gol	(Lg+Tollp.)			
4.	Ørgenvika-Torpo, unntatt Nesbyen og Gol				
5.	Å1-Upsete+Flåm				
6.	Voss	(Voss-Bergen, Ygre-Mjølfjell og Palmafoss-Granvin)			
7.	Gol				
8.	Nesbyen				
9.	Sokna				
Fra Å1:					
1.	Voss	(Kond.vg.)			
2.	Voss	(NSB tj.gods)			
3.	Voss	(Lg.vg.)			
4.	Hol-Upsete (unntatt Myrdal-Flåm)				
5.	Voss	(Voss-Bergen, Ygre-Mjølfjell og Palmafoss-Granvin)			
6.	Myrdal (Myrdal-Flåm)				
Planlagte korrespondanser			Fra/til strekning		
Fra tog	til tog				

Forts.



Tog nr. 5532	Kjøres: Hvd. u. lø.	Begrensninger: 100 aks.		
		Fra	Meter	Tonn
		Voss	700	400
Fra Voss	kl.06.05	Lok.type	Ål	700
Til Hønefoss	kl.18.45	El.13		1100 4)
<input type="checkbox"/> lokf.	<input checked="" type="checkbox"/> kond. -er togfører	4)		
Tar med vogner underveis fra alle stasjoner				
Toget skal skiftes sammen slik fra lokomotivet				
Gr.:	Utsettst.:	Vogner til:		
Fra Voss:				
1.	Hønefoss	(Kond.vg.)		
2.	Hønefoss	(NSB tj.gods)		
3.	Ål	(Lg.vg.)		
4.	Myrdal	(Flåm)		
5.	Hallingskeid-Ustaoset			
6.	Hol			
7.	Ål	(Ål o.b.)		
8.	Geilo			
Fra Ål:				
1.	Hønefoss	(Kond.vg.)		
2.	Hønefoss	(NSB tj.gods)		
3.	Hønefoss	(Lg.vg.)		
4.	Nesbyen-Ørgenvika			
5.	Sokna			
6.	Torpo			
7.	Hønefoss	(Hønefoss o.b.)		
8.	Gol			
Planlagte korrespondanser		Fra/til strekning		
Fra tog	til tog			





Tog nr. 5204	Kjøres: Lø (hvd.)		Begrensninger: 100 aks.		
			Fra	Meter	Tonn
			Hamar	700	940
Fra Hamar	kl.09,50	Lok.type E1.14			
Til Alnabru	kl.12,02				
<input checked="checked" type="checkbox"/> lokf.	<input type="checkbox"/> kond. -er togfører				

Tar med vogner underveis fra

Toget skal skiftes sammen slik fra lokomotivet

Gr.: Utsettst.: Vogner til:

1. Alnabru (Oslo S, postvg.)
2. Alnabru (Minnesund o.b. -Kongsvinger- og Solørbanen)

Planlagte korrespondanser		Fra/til strekning
Fra tog	til tog	
5704		Alnabru, Minnesund o.b.

Forts.











Tog nr. 5254	Kjøres: Lø (hvd.)	Begrensninger: 100 aks.		
		Fra	Meter	Tonn
		Åndalsnes	700	500
Fra Åndalsnes kl.17.05	Lok.type	Dombås	700	560
Til Hamar kl.22.47	Di. 3			
<input checked="" type="checkbox"/> lokf. <input type="checkbox"/> kond. -er togfører	El.13			
Tar med vogner underveis fra <b>Dombås</b>				
Toget skal skiftes sammen slik fra lokomotivet				
Gr.:	Utsettst.:	Vogner til:		
1.	Dombås	(Dombås-Fåvang og Hjerkin o.b., ikke Rørosbanen)		
2.	Hamar	(Minnesund o.b. + Solør- og Kongsv.banen, til tog 5276)		
3.	Hamar	(Tretten-Morskogen, Røros- banen)		
Planlagte korrespondanser		Fra/til strekning		
Fra tog	til tog			

FN	Følgende vogner skal framføres iflg. avtale	M	T	O	T	F	L	S	Befordringsplan
06	Tollp And-Stv							x	5254+5276-5321-5815+
06	Tollp And-Krs							x	5254+5276-5321-5815+
06	Tollp And-Arenda S							x	5254+5276-5321-5815 +2501
06	Tollp And-Mo i R 1)							x	5254+5705-5781+5793+
06	Tollp And-Lilleh 2) S							x	5254++5704-308
06	Tollp And-Brg							x	5254+5276-5511
06	Tollp And-Bodø							x	5354+5705-5793+
06	Tollp And-Borges							x	5254+5276-5321+5371-5411
06	Tollp And-Fredri							x	5254+5276+4951
06	Tollp And-Hmr							x	5254
06	Tollp And-Kongsb 3)							x	5254+5276-5321++5371
06	Tollp And-Osl							x	5254+5276+5009
06	Tollp And-Tønsbe							x	5254+5276-5321+5331
06	Tollp And-Tnd							x	5254+5705
06	Tollp And-Sandne							x	5254+5276-5321-5815+
Nr.	Merknader								
1	Dlo Mosjøen								
2	Dlo Otta								
3	Dlo Drammen								



Tog nr. 5257	Kjøres: Hvd. u. lø.	Begrensninger: 100 aks.		
		Fra	Meter	Tonn
		Loenga	700	700
Fra Oslo S (Loe) kl. 19.25	Lok.type	Hamar	700	880
Til Åndalsnes kl. 03.50	E1.14	Dombås	700	1050
<input checked="" type="checkbox"/> lokf. <input type="checkbox"/> kond. -er togfører	Di. 3			

Tar med vogner underveis fra

Toget skal skiftes sammen slik fra lokomotivet

Gr.: Utsettst.: Vogner til:

1. Åndalsnes (Åndalsnes-Verma)
2. Hamar (Morskogen-Lundamo o/Dovre og Røros)

Planlagte korrespondanser		Fra/til strekning
Fra tog	til tog	
K6302		Filipstad
5302		Drammen
4372		Kornsjø
5271		Alnabru (Vogner til Åndalsnes inn i Hamar)

Forts.

FN	Følgende vogner skal framføres iflg. avtale	M	T	O	T	F	L	S	Befordringsplan
01	Ekspr Osl- Ånd	x	x	x	x	x			5257+
02	Lg Osl-Ånd 1)	x	x	x	x	x			5257+
02	Lg Osl-Ånd V	x	x						5257+
02	Lg Drm-Ånd 2)	x	x	x	x	x			5302-5257+
02	Lg Osl-Otta S	x	x	x	x	x			5257+5701
02	Lg Osl-Hamar	x	x	x	x	x			5257
02	Lg Osl-Hmr V					x			5257
02	Lg Hmr-Ånd 3)	x	x	x	x	x			5257+
02	Lg Aln-Ånd 1)	x	x	x	x	x			5271-5257+
02	Lg Osl-Ånd	x	x	x	x				5257+
02	Lg Osl-Ånd 4)	x	x	x	x	x			5018+5271-5257+
02	Lg Fredri-Ånd	x	x	x	x	x			4372-5257+
02	Lg Fil -Ånd		x		x				6302-5257+
02	Lg Grefse-Ånd	x	x	x	x	x			K6110-5271-5257+
02	Lg Aln-Ånd S			x	x				5271+5257
02	Fil-Hmr	x	x	x	x				6302-5257
06	Tollp Tnd-Ånd 5)		x	x	x	x	x		5714+5257
06	Tollp Osl-Ånd 6)	x	x	x	x	x			5257+
06	Tollp Osl-Elveru	x	x	x	x	x			5257+5291
06	Tollp Osl-Tyn		x		x				5257+5729
06	Tollp Osl-Otta S	x	x	x	x				5257+5701
06	Tollp Gulsko-Ånd		x		x				5302-5257+
06	Tollp Osl-Ånd V		x						5257+
18	Polar Osl-Ånd 6)	x	x	x	x	x			5257+
19	Post Osl-Ånd	x	x	x	x	x			5257+
21	Motortr Drm-Ånd	x	x	x	x	x			5302-5257
75	N Skog								
	Br.foss-Ånd	x	x	x	x	x			5081-5292-5257+
Nr.	Merknader								
1	Con, og LLB								
2	Også LLB								
3	LLB								
4	Dla Alnabru								
5	Con.								
6	Også con.								

Tog nr.	Kjøres: Hvd. u. lø.		Begrensninger: 100 aks.		
5258			Fra	Meter	Tonn
			Åndalsnes	700	500
Fra	Åndalsnes	kl.20.45	Lok.type	Dombås	520 560
Til	Alnabru	kl.04.41	Di. 3	Hamar	700 560
<input checked="" type="checkbox"/> lokf.	<input type="checkbox"/> kond.	-er togfører	El. 13	Lillestrøm	700 560
Tar med vogner underveis fra					
Toget skal skiftes sammen slik fra lokomotivet					
Gr.:	Utsettst.:	Vogner til:			
1.	Dombås	(Dombås-Fåvang og Hjerkin o.b., ikke Rørosbanen)			
2.	Alnabru	(Oslo S)			
3.	Alnabru	(Minnesund o.b. + Kongsvinger- banen) 1)			
4.	Hamar	(Tretten-Morskoen Røros- og Solørbanen) 1)			
Planlagte korrespondanser			Fra/til strekning		
Fra tog	til tog				
	5011	Loenga			
	5075	Lillestrøm			
	5291	Rena			
	5283	Lillehammer			

Forts.

FN	Følgende vogner skal framføres iflg. avtale	M	T	O	T	F	L	S	Befordringsplan
02	Lg Ånd-Aln 2)	x	x	x	x	x			5258+
02	Lg Ånd-Drm 2)	x	x	x	x	x			5258+5307
02	Lg Ånd-Hmr 3)	x	x	x	x	x			5258+
02	Lg Ånd-Osl 4)	x	x	x	x	x			5258+5011
06	Tollp Ånd-Kongsb 5)						x		5258+5307+5371
06	Tollp Ånd-Osl 6)	x	x	x	x	x			5258+5011
06	Tollp Ånd-Fredri						x		5258+4365
06	Tollp Ånd-Tønsbe						x		5258+5307+5331
06	Tollp Ånd-Borges						x		5258+5307+5371-5411
06	Tollp Ånd-Lilleh 7) S						x		5258+5704-308
06	Tollp Ånd-Hmr						x		5258+
06	Tollp Ånd-Tnd 6)	x	x	x	x	x			5258+5705
06	Tollp Ånd-Bodø						x		5258+5705-5793+
06	Tollp Ånd-Sandne						x		5258+5307-5807+
06	Tollp Ånd-Sty						x		5258+5307-5807+
18	Polar Ånd-Osl 8)	x	x	x	x	x			5258+5011
Nr.	Merknader								
1	Fre.: Solørbanen til Alnabru i Gr. 3								
2	Con. og LLB								
3	LLB								
4	Led. con og LLB								
5	Dlo Drammen								
6	Con.								
7	Dlo Otta								
8	Også con.								

Tog nr. 5271	Kjøres: Hvd. u. lø.	Begrensninger: 100 aks.		
		Fra Alnabru	Meter 700	Tonn 940
Fra Alnabru	kl. 18.57	Lok.type		
Til Hamar	kl. 21.07	E1.14		
<input checked="" type="checkbox"/> lokf.	<input type="checkbox"/> kond.	-er togfører		
Tar med vogner underveis fra				
Toget skal skiftes sammen slik fra lokomotivet				
Gr.: Utsettst.: Vogner til:				
1.	Hamar	(Morskogen-Lundamo o/Dovre og Røros, + Rauma- banen).		
Planlagte korrespondanser		Fra/til strekning		
Fra tog	til tog			
5008		Loenga		
4372		Kornsjø		
4924		Sarpsborg ø.l.		
	5257	Åndalsnes inn i Hamar		

Forts.

FN	Følgende vogner skal framføres iflg. avtale	M	T	O	T	P	L	S	Befordringsplan
02	Lg Aln-Hmr 1)	x	x	x	x	x			5271
02	Lg Aln-Ånd 2)	x	x	x	x	x			5271-5257+
02	Lg Osl-Ånd 3)	x	x	x	x	x			5018+5271-5257+
02	Lg Grefse-Ånd	x	x	x	x	x			K6110-5271-5257+
02	Lg Aln-Ånd	x	x		x				5271-5257+
Nr.	Merknader								
1	Plasslesing								
2	Con. og LLB								
3	Dla Alnabru								

Tog nr. 5272	Kjøres: Hvd. u. lø.	Begrensninger: 100 aks.		
		Fra	Meter	Tonn
		Moelv	700	560
Fra Moelv	kl. 15.45	Lok.type	Br.dal	700
Til Alnabru	kl. 19.40	E1.13	Hamar	700
				560
<input checked="" type="checkbox"/> lokf. <input type="checkbox"/> kond. -er togfører				
Tar med vogner underveis fra Brumunddal, Hamar				
Toget skal skiftes sammen slik fra lokomotivet				
Gr.:	Utsettst.:	Vogner til:		
1.	Alnabru	(Minnesund o.b. + Solør- banen og Kongsvingerbanen)		
2.	Brumunddal			
3.	Hamar	(Morskogen-Åndalsnes+ Hjerkinn o.b. + Rørosbanen)		
Planlagte korrespondanser		Fra/til strekning		
Fra tog	til tog			
	5313	Drammen		
	5509	Bergen		
	5179	Hønefoss		
	5813	Stavanger		

Forts.





Tog nr. 5275	Kjøres: <b>Ti-Fre (hvd)</b> u. d. e. hld.	Begrensninger: 100 aks.		
		Fra	Meter	Tonn
		<b>Alnabru</b>	<b>700</b>	<b>470</b>
Fra <b>Alnabru</b>	kl. <b>16.36</b>	Lok.type		
Til <b>Hamar</b>	kl. <b>18.54</b>	<b>E1.11</b>		
<input checked="" type="checkbox"/> lokf.	<input type="checkbox"/> kond. -er togfører			

Tar med vogner underveis fra

Toget skal skiftes sammen slik fra lokomotivet

Gr.: **Utsettst.:** **Vogner til:**

1. **Hamar** (**Morskoogen-Lundamo o/Dovre og Røros + Raumabanen**)

Planlagte korrespondanser		Fra/til strekning
Fra tog	til tog	
<b>4902</b>		<b>Moss</b>
<b>5076</b>		<b>Lillestrøm</b>
<b>5064</b>		<b>Charlottenberg</b>

Forts.



Tog nr.	Kjøres: <b>Ti-Fre (hvd)</b>		Begrensninger: 100 aks.		
<b>5275</b>	u. d. e. hld.		Fra	Meter	Tonn
			<b>Alnabru</b>	<b>700</b>	<b>470</b>
Fra <b>Alnabru</b>	kl. <b>16.36</b>	Lok.type			
Til <b>Hamar</b>	kl. <b>18.54</b>	<b>El.11</b>			
<input checked="" type="checkbox"/> lokf.	<input type="checkbox"/> kond.	-er togfører			
Tar med vogner underveis fra					
Toget skal skiftes sammen slik fra lokomotivet					
Gr.: <b>Utsettst.:</b> <b>Vogner til:</b>					
<b>1.</b>	<b>Hamar</b>	<b>(Morskogen-Lundamo o/Dovre og Røros + Raumabanen)</b>			
Planlagte korrespondanser		Fra/til strekning			
Fra tog	til tog				
<b>4902</b>		<b>Moss</b>			
<b>5076</b>		<b>Lillestrøm</b>			
<b>5064</b>		<b>Charlottenberg</b>			

Forts.



Tog nr. 5276	Kjøres: SØ.	Begrensninger: 100 aks.		
		Fra	Meter	Tonn
		Hamar	700	940
Fra Hamar	kl. 06,30	Lok.type		
Til Alnabru	kl. 08,37	E1,14		
<input checked="" type="checkbox"/> lokf.	<input type="checkbox"/> kond.	-er togfører		

Tar med vogner underveis fra

Toget skal skiftes sammen slik fra lokomotivet

Gr.: Utsettst.: Vogner til:

1. Alnabru (Minnesund o.b. + Solør og Kongsvingerbanen)

Planlagte korrespondanser

Fra/til strekning

Fra tog	til tog	
	5511	Bergen

Forts.

FN	Følgende vogner skal framføres iflg. avtale	M	T	O	T	F	L	S	Befordringsplan
06	Tollp And-Stv							x	5254+5276-5321-5815
06	Tollp And-Krs							x	5254+5276-5321-5815
06	Tollp And-Arenda S							x	5254+5276-5321-5815+
									2501
06	Tollp And-Brg							x	5254+5296-5511
06	Tollp And-Borges							x	5254+5276-5321+5371-
									5411
06	Tollp And-Fredri							x	5254+5276+4951
06	Tollp And-Kongsb l)							x	5254+5276-5321++5371
06	Tollp And-Osl							x	5254+5276+5009
06	Tollp And-Tønsbe							x	5254+5276-5321+5331
06	Tollp And-Sandne							x	5254+5276-5321-5815
Nr.	Merknader								
1	Dlo Drammen								

Tog nr. 5277	Kjøres: Hld. e. hyd.	Begrensninger: 100 aks.		
		Fra	Meter	Tonn
		Alnabru	700	940
Fra Alnabru	kl.10.30	Lok.type		
Til Hamar	kl.12.43	El.14		
<input checked="" type="checkbox"/> lokf.	<input type="checkbox"/> kond. -er togfører			
Tar med vogner underveis fra				
Toget skal skiftes sammen slik fra lokomotivet				
Gr.: Utsettst.: Vogner til:				
1.	Hamar	(Morskogen-Lundamo o/Dovre og Røros + Raumabanen)		
Planlagte korrespondanser		Fra/til strekning		
Fra tog	til tog			
	5715	Åndalsnes inn i Hamar		

Forts.





Tog nr. 5279		Kjøres: Ma (hvd.)		Begrensninger: 100 aks.		
				Fra	Meter	Tonn
				Otta	700	540
Fra Otta		kl.12.10		Lok.type		
Til Dombås		kl.12.50		E1.13		
<input checked="" type="checkbox"/>	lokf.	<input type="checkbox"/>	kond.	-er togfører		

Tar med vogner underveis fra

---

Toget skal skiftes sammen slik fra lokomotivet

**Gr.: Utsettst.: Vogner til:**

1.	Dombås	(Dombås-Åndalsnes+ kond.vg.)
2.	Dombås	(Hjerkin o.b.)

---

Planlagte korrespondanser		Fra/til strekning
Fra tog	til tog	
5281		Alnabru

Forts.

FN	Følgende vogner skal framføres iflg. avtale	M T O T F L S							Befordringsplan
		M	T	O	T	F	L	S	
02	Lg Otta-Opødal	x							5279-5723
02	Lg Drm-Heimda 1)	x							5304+5281-5282++5701-5279-5723
Nr.		Merknader							
1	Dlo/dla	Otta og Lillehammer							

Ajour pr. 29.05.83

Tog nr. 5281	Kjøres: Hvd. 1) 2) 3)		Begrensninger: 100 aks.		
			Fra	Meter	Tonn
			Alnabru	700	590
Fra Alnabru 1) 2) kl. 00.00		Lok.type El.13	Hamar	700	560
Til Dombås kl. 08.20			Lilleh	700	800
<input type="checkbox"/> lokf.	<input checked="" type="checkbox"/> kond. <sup>4)</sup> -er togfører		Otta	700	540
Tar med vogner underveis fra Hamar, Lillehammer, Ringebu, Vinstra, Otta og Dovre.					
Toget skal skiftes sammen slik fra lokomotivet					
Gr.: Utsettst.: Vogner til:					
Fra Alnabru:					
1. Hamar (Morskogen-Lundamo o/Røros og Dovre + Raumabanen)					
Fra Hamar:					
1. Ringebu (Fåvang-Hundorp)					
2. Vinstra					
3. Kvam					
4. Dombås (Kond.vg.)					
5. Dombås (Dovre-Åndalsnes+Hjerkinn o.b.)					
6. Otta (Sjoa-Brennhaug ti-fre.)					
7. Lillehammer (Lillehammer-Tretten)					
Planlagte korrespondanser			Fra/til strekning		
Fra tog	til tog				
	5283	Brumunddal-Brøttum			
	5291	Rena			
6304		Filipstad			
5018		Loenga			

Forts.

FN	Følgende vogner skal framføres iflg. avtale	M	T	O	T	F	L	S	Befordringsplan
02	Lg Osl-Lilleh	x	x	x	x	x			5018+5281
02	Lg Aln-Lilleh	x	x	x	x	x			+5281
02	Lg Drm-Hmr	x	x	x	x	x			5304+5281
02	Lg Osl-Otta 5) V	x							5018+5281+5281
02	Lg Osl-Heimda 6) V	x							5018+5281-383+5729+5729
02	Lg Grefse-Lilleh 7)	x	x	x	x				K6112-5729+5281
02	Lg Drm-Heimda 8) S	x	x	x	x	x			5304+5281-5282+5701
									-5703
06	Tollp Osl-Lilleh	x	x	x	x	x			5018+5281
06	Tollp Osl-Hmr	x	x	x	x	x			5018+5281
06	Tollp Osl-Lilleh V						x		5018+5281
06	Tollp Osl-Hmr V						x		5018+5281

Nr.	Merknader
1	Kjøres bare fra Hmr hvd. e. hld.
2	Kjøres bare Alnabru-Hamar på lø
3	Tog 5281 fortsetter fra Otta som 5279 på ma
4	Lokf. er togf. Alnabru-Hamar
5	Dlo/dla Lillehammer
6	Dlo Hamar, Elverum og Koppang
7	Dlo/dla Hamar
8	Dla Lillehammer, dlo/dla Otta

Ajour pr.

Tog nr.	Kjøres: Ma-fre (hvd)		Begrensninger: 100 aks.		
5282			Fra	Meter	Tonn
			Dombås	700	1250
Fra Dombås	kl. 14.32	Lok.type	Otta	700	800
Til Alnabru	kl. 00.15	El.13	Lilleh	700	920
<input type="checkbox"/> lokf.	<input checked="" type="checkbox"/> kond.	-er togfører	Moelv	700	560
			Hamar	700	650
Tar med vogner underveis fra Otta, Vinstra, Ringebu, Lillehammer, Hamar					
Toget skal skiftes sammen slik fra lokomotivet					
Gr.: Utsettst.:			Vogner til:		
1.	Otta	(Sjøa-Dovre)			
2.	Kvam-Brumunddal				
3.	Hamar	(Hamar-Morskogen+Røros- og Solørbanen) 2)			
4.	Hamar	(Kond.vg.)			
5.	Alnabru	(Minnesund o.b. + Kongsvingerbanen) 2)			
6.	Hamar	(Hamar-Morskogen+Røros- og Solørbanen) 2)			
Planlagte korrespondanser		Fra/til strekning			
Fra tog	til tog				
5706		Dovrebanen inn i Otta			
5292		Rena			
	4951	Kornsjø			
	5073	Lillestrøm			

Forts.



Tog nr. 5283	Kjøres: Hvd. u. lø.	Begrensninger: 100 aks.		
		Fra	Meter	Tonn
		Hamar	700	600
Fra Hamar	kl. 05.30	Lok.type	Brumunddal	700 560
Til Lillehammer	kl. 07.04	El.13		
<input type="checkbox"/> lokf.	<input checked="" type="checkbox"/> kond. -er togfører			
Tar med vogner underveis fra				
Toget skal skiftes sammen slik fra lokomotivet				
Gr.:	Utsettst.:	Vogner til:		
1.	Moelv	(Moelv-Brøttum)		
2.	Lillehammer	(Kond.vg.)		
3.	Lillehammer	(Lillehammer-Tretten)		
4.	Brumunddal	(Brumunddal og Rudshøgda)		
Planlagte korrespondanser		Fra/til strekning		
Fra tog	til tog			
5258		Åndalsnes		
5287		Halden		

Forts.





Tog nr. 5285	Kjøres: Lø (hyd)	Begrensninger: 100 aks.		
		Fra	Meter	Tonn
		Hamar	700	940
Fra Hamar	kl. 07.40	Lok.type		
Til Lillehammer	kl. 09.07	E1.14		
<input checked="checked" type="checkbox"/> lokf.	<input type="checkbox"/> kond. -er togfører			

Tar med vogner underveis fra

Toget skal skiftes sammen slik fra lokomotivet

Gr.: Utsettst.: Vogner til:

1, Lillehammer (Lillehammer-Tretten)

Planlagte korrespondanser

Fra/til strekning

Fra tog	til tog	Fra/til strekning

Forts.



Tog nr. 5287		Kjøres: Ma-fre (hvd.)		Begrensninger: 100 aks.		
				Fra	Meter	Tonn
				Loenga	700	390
Fra Oslo S (Loe) kl. 00.30		Lok.type		Hamar	700	940
Til Lillehammer kl. 04.51		El.13 <sup>1)</sup>				
<input checked="" type="checkbox"/> lokf.	<input type="checkbox"/> kond.		-er togfører			
Tar med vogner underveis fra Hamar						
Toget skal skiftes sammen slik fra lokomotivet						
Gr.: Utsettst.: Vogner til:						
1. Hamar (Hamar o.b. fra Moss)						
2. Lillehammer (Led. flisvogner)						
3. Lillehammer (Led. tømmervogner)						
4. Hamar (Led. tømmervogner)						
Planlagte korrespondanser			Fra/til strekning			
Fra tog	til tog					
	5283		Lillehammer			
	5791		Rena			



Tog nr. 5288	Kjøres: Ma-fre (hvd.)		Begrensninger: 100 aks.		
			Fra	Meter	Tonn
			Lilleh	700	940
Fra Lillehammer kl. 05.45		Lok.type	Hamar	700	940
Til Oslo S (Loe) kl. 09.45		El.14			
<input checked="checked" type="checkbox"/> lokf. <input type="checkbox"/> kond. -er togfører					

Tar med vogner underveis fra  
Hamar

Toget skal skiftes sammen slik fra lokomotivet

Gr.: Utsettst.: Vogner til:

- |    |           |                              |
|----|-----------|------------------------------|
| 1. | Halden    | (Tømmervogner)               |
| 2. | Halden    | (Flisvogner)                 |
| 3. | Sarpsborg | (Flisvogner og tømmervogner) |
|    |           |                              |
|    |           |                              |
|    |           |                              |
|    |           |                              |
|    |           |                              |
|    |           |                              |
|    |           |                              |
|    |           |                              |
|    |           |                              |
|    |           |                              |
|    |           |                              |
|    |           |                              |
|    |           |                              |
|    |           |                              |
|    |           |                              |

Planlagte korrespondanser		Fra/til strekning
Fra tog	til tog	



Tog nr. 5290	Kjøres: <b>Ti-fre</b> hvd.	Begrensninger: 100 aks.		
		Fra	Meter	Tonn
		Elverum	700	800
Fra <b>Elverum</b>	kl. <b>08.25</b>	Lok.type		
Til <b>Hamar</b>	kl. <b>09.35</b>	Di. 3		
<input checked="" type="checkbox"/> lokf.	<input type="checkbox"/> kond. -er togfører			

Tar med vogner underveis fra

**Løten**

Toget skal skiftes sammen slik fra lokomotivet

Gr.: Utsettst.: Vogner til;

1. Løten
2. Hamar (Brumunddal o.b. Rørosbanen unnt. Løten, Hamar-Morskogen)
3. Hamar (Minnesund o.b. + Kvgr. og Solørbanen)

Planlagte korrespondanser		Fra/til strekning
Fra tog	til tog	
	5703	Otta o.b.

Forts.

FN	Følgende vogner skal framføres iflg. avtale	M	T	O	T	F	L	S	Befordringsplan

Nr.	Merknader



Tog nr. 5291		Kjøres: Hvd. u. lø.		Begrensninger: 100 aks.		
				Fra	Meter	Tonn
				Hamar	700	800
Fra Hamar kl. 04.50		Lok.type		Elverum	700	1200
Til Rena kl. 06.15		Di. 3				
<input checked="" type="checkbox"/> lokf.		<input type="checkbox"/> kond. -er togfører				

Tar med vogner underveis fra

Elverum

Toget skal skiftes sammen slik fra lokomotivet

Gr.: Utsettst.: Vogner til:

1. Rena (Rena-Opphus)
2. Elverum (Løten-Rudstad)
3. Elverum (Solørbanen)

Planlagte korrespondanser		Fra/til strekning
Fra tog	til tog	
5287		Moss
5281		Alnabru
5258		Andalsnes

Forts.

FN	Følgende vogner skal framføres iflg. avtale	M	T	O	T	F	L	S	Befordringsplan
02	Lg Aln-Elveru	x	x		x				5729+5291
06	Tollp Osl-Elv	x	x	x	x	x	x	x	5257+5291

Nr.	Merknader

Tog nr.	Kjøres: Hvd. u. lø.		Begrensninger: 100 aks.		
5292			Fra	Meter	Tonn
			Rena	700	1200
Fra Rena	kl.17.25	Lok.type	Elverum	700	800
Til Hamar	kl.18.55	Di.3			
<input checked="" type="checkbox"/> lokf.	<input type="checkbox"/> kond. -er togfører				
Tar med vogner underveis fra Elverum					
Toget skal skiftes sammen slik fra lokomotivet					
Gr.:	Utsettst.:	Vogner til:			
Ma-to					
1.	Elverum	(Rudstad-Kirkenær+Løten og Rasta o.b. unnt. Hjerkin-Berkåk)			
2.	Hamar	(Brumunddal o.b. t.o.m. Berkåk)			
3.	Hamar	(Hamar-Morskogen, + Hjellum-Ilseng)			
4.	Hamar	(Minnesund o.b. og Kongsvinger- og Solørbanen)			
Fre					
1.	Elverum	(Rustad-Kirkenær og Rasta-Rognes + Løten)			
2.	Hamar	(Brumunddal o.b.)			
3.	Hamar	(Hjellum-Ilseng + Hamar-Morskogen)			
4.	Hamar	(Minnesund o.b. og Kongsvinger- og Solørbanen)			
Planlagte korrespondanser			Fra/til strekning		
Fra tog	til tog				
	5282		Alnabru		

Forts.

FN	Følgende vogner skal framføres iflg. avtale	M	T	O	T	F	L	S	Befordringsplan
75	N Skog Braske-Ånd	x	x	x	x	x			5081-5292-5257†
Nr.	Merknader								



FN	Følgende vogner skal framføres iflg. avtale	M	T	O	T	F	L	S	Befordringsplan
02	Lg Osl-Otta	S	x	x	x	x	x	x	5257+5701
02	Lg Aln-Otta	S	x	x	x	x			5729+5701
02	Lg Fredri-Otta 2)	S	x	x	x	x	x		4374-5729++5701
02	Lg Drm-Heimda 3)	S	x	x	x	x	x		5304+5281-5282+5701- 5703 (Ma: Otta 5279- 5723)
06	Tollp Osl-Otta	S	x	x	x	x			5257+5701

Nr.	Merknader
1	Ma fra Alnabru
2	Dlo/dla Hamar
3	Dla/dlo Lillehammer og Otta

Ajour pr. 29.05.83

Tog nr. 57031)	Kjøres: Hvd. u.d.e.hld. Alnabru-Dombås	Begrensninger: 100 aks.		
		Fra	Meter	Tonn
Hvd. ti-fre. Dombås-Trondh.		Alnabru	700	940
Fra Alnabru	kl.06.57	Lok.type Hamar	700	940
Til Trondheim	kl.18.50	El.14 Otta	700	880
<input checked="" type="checkbox"/> lokf.	<input type="checkbox"/> kond. -er togfører	Dombås	700	850

Tar med vogner underveis fra Hamar, Otta, Dombås, Hjerkin, Oppdal, Berkåk og Støren.

Toget skal skiftes sammen slik fra lokomotivet

Gr.: Utsettst.: Vogner til:

Fra Alnabru:

1. Hamar (Morskogen-Lundamo, Raumabanen. Ut i Hamar: Vogner til Morskogen-Kvam+Rørosbanen unnt. Lillehammer-Tretten)
2. Trondheim (Søberg o.b.)

Fra Hamar:

1. Otta (Sjoa-Dovre)
2. Dombås (Dovre-Åndalsnes)
3. Støren (Støren-Lundamo+Rørosbanen)
4. Oppdal
5. Hjerkin
6. Trondheim (Kisvogner)
7. Berkåk
8. Trondheim (Søberg o.b.)
9. Lillehammer (Lillehammer-Tretten ti-fre.)

Planlagte korrespondanser		Fra/til strekning
Fra tog	til tog	
5504		Bergen
5062		Kongsvingerbanen
5162		Gjøvikbanen

Forts.





Tog nr. 5703 <sup>1)</sup>	Kjøres: Hvd. u.d.e.hld. Alnabru-Dombås	Begrensninger: 100 aks.		
		Fra	Meter	Tonn
Hvd. ti-fre. Dombås-Trondh.		Alnabru	700	940
Fra Alnabru	kl.06.57	Lok.type	Hamar	700
Til Trondheim	kl.18.50	El.14	Otta	700
			Dombås	700
<input checked="" type="checkbox"/> lokf.	<input type="checkbox"/> kond. -er togfører			

Tar med vogner underveis fra Hamar, Otta, Dombås, Hjerkin, Oppdal, Berkåk og Støren.

Toget skal skiftes sammen slik fra lokomotivet

Gr.: Utsettst.: Vogner til:

Fra Alnabru:

1. Hamar (Morskogen-Lundamo, Raumabanen. Ut i Hamar: Vogner til Morskogen-Kvam+Rørosbanen unnt. Lillehammer-Tretten)
2. Trondheim (Søberg o.b.)

Fra Hamar:

1. Otta (Sjoa-Dovre)
2. Dombås (Dovre-Åndalsnes)
3. Støren (Støren-Lundamo+Rørosbanen)
4. Oppdal
5. Hjerkin
6. Trondheim (Kisvogner)
7. Berkåk
8. Trondheim (Søberg o.b.)
9. Lillehammer (Lillehammer-Tretten ti-fre.)

Planlagte korrespondanser		Fra/til strekning
Fra tog	til tog	
5504		Bergen
5062		Kongsvingerbanen
5162		Gjøvikbanen

Forts.



Tog nr. 5704 1)	Kjøres: Tnd-Dombås hvd. u.d.f. hld.	Begrensninger: 100 aks.		
		Fra	Meter	Tonn
Dombås-Alnabru hvd.		Trondheim	510	850
Fra Trondheim	kl. 23.05	Lok.type	Hjerkin	700 1200
Til Alnabru	kl. 14.32	El.14	Moelv	700 940
<input checked="" type="checkbox"/> lokf.	<input type="checkbox"/> kond. -er togfører		Hamar	700 1000
			Tangen	700 940

Tar med vogner underveis fra Støren, Hjerkin, Dombås, Otta, Lillehammer, Oppdal, Moelv, Br.dal, Hamar og Tangen

Toget skal skiftes sammen slik fra lokomotivet

Gr.: Utsettst.: Vogner til:

Fra Trondheim:

1. Alnabru (Postvogner Oslo S)
2. Dombås (Dombås-Åndalsnes)
3. Hjerkin
4. Oppdal
5. Otta (Dovre-Fåvang)
6. Lillehammer (Brøttum-Tretten)
7. Alnabru (Minnesund o.b. og Kongsberg-og Solørbanen)
8. Hamar (Hamar-Mørskogen+Rørosbanen)
9. Brumunddal
10. Moelv

Fra Otta:

1. Alnabru (Postvogner Oslo S)
2. Lillehammer 2) (Brøttum-Tretten)
3. Alnabru (Minnesund o.b. + Kongsvinger-og Solørbanen)
4. Hamar (Hamar-Mørskogen og Rørosbanen)
5. Brumunddal 3)
6. Moelv 3)

Planlagte korresp.		Fra/til strekning
Fra tog	Til tog	
	5023	Loenga
5742		Storlien

Forts.

FN	Følgende vogner skal framføres iflg. avtale	M	T	O	T	F	L	S	Befordringsplan
02	Lg Heimda-Lilleh 4) S	x	x	x	x	x			K17-5704+308
02	Lg Heimda-Osl 5) V		x						K17-5704+5212+5007
02	Lg Oppdal-Otta		x	x	x	x	x		+5704
03	Hydro Røros-Borges	x	x	x	x	x			5722-5704+5309+5331
06	Tollp Tnd-Hmr 6)	x	x	x	x	x			5704+5706
06	Tollp Ånd-Lilleh 4) S	x							5254++5704-308
06	Tollp Ånd-Lilleh 4) S				x				5258+5704-308
17	Folld V Tnd-Hjerki	x	x	x	x	x			5704+
19	Post Fauske-Osl 7) 8) 9) S	x							456+5704+5023
19	Post Tnd-Osl 7) 8)		x	x	x	x			5704+5023
75	N Skog Røros-Ånd S						x		5729+5704+355
95	Naf Ind Steink-Drm						x		5772-5704++5309
Nr.		Merknader							
1	Tog 5704 fortsetter fra Hamar som tog 5204 lørdager								
2	Fra Hamar består gr. 2 av vogner til Tangen								
3	Lørdager utsett Hamar								
4	Dlo Otta								
5	Dlo/dla Lillehammer								
6	Dlo Lillehammer								
7	V/lok tog 5704								
8	Con.								
9	Dla/dlo Trondheim								

Ajour pr. 29.05.83

Tog nr. 5705		Kjøres: <b>Hvd</b>		Begrensninger: 100 aks.		
				Fra	Meter	Tonn
				Alnabru	700	800
Fra Alnabru		kl.19.18	Lok.type E1.14	Hamar	700	800
Til Trondheim		kl.04.30		Dombås	700	850
<input checked="" type="checkbox"/> lokf.		<input type="checkbox"/> kond. -er togfører				
Tar med vogner underveis fra <b>Dombås</b>						
Toget skal skiftes sammen slik fra lokomotivet						
Gr.: Utsettst.: Vogner til:						
<b>Mandag-torsdag:</b>						
1.	Trondheim	(Søberg o.b. unnt. Heimdal-Søberg)				
2.	Heimdal	(Heimdal-Søberg)				
<b>Fredag:</b>						
1.	Trondheim	(Søberg o.b. unntatt Heimdal-Søberg)				
2.	Trondheim	(Heimdal-Søberg)				
<b>Lørdag:</b>						
1.	Dombås	(Postvg. Åndalsnes)				
2.	Trondheim	(Postvg. Fauske)				
3.	Trondheim	(Søberg o.b. unntatt Heimdal)				
4.	Trondheim	(Heimdal)				
5.	Hamar	(Hamar-Lundamo o/Dovrebanen- og Røros + Raumabanen)				
Planlagte korrespondanser				Fra/til strekning		
Fra tog		til tog				

Forts.

FN	Følgende vogner skal framføres iflg. avtale	M	T	O	T	F	L	S	Befordringsplan
02	Lq Aln-Heimda 1)	x	x	x	x	x			5705+
02	Lq Aln-Mo i R	x	x	x					5705+5781+
02	Lq Aln-Mosjøe	x	x	x					5705+5781+
02	Lq Aln-Steink	x	x	x	x				5705+5765+ (sø+5757)
02	Lq Aln-Tnd 2)	x	x	x	x				5705+
02	Lq Grefse-Heimda 3) S	x	x	x	x				K6110-5705+ (sø K24)
06	Tollp Ånd-Tnd 1)	x	x	x					5258+5705
06	Tollp Ånd-Bodø				x			x	5258+5705-5793+ (lø 5254)
06	Tollp Ånd-Mo i R 4)							x	5254+5705-5781+5793
06	Tollp Brg-Bodø							x	5508+5705+5793+
06	Tollp Ånd-Tnd							x	5254+5705
18	Polar Aln-Heimda 1)	x	x	x	x				5705+
19	Post Osl-Ånd S							x	5010-5705+355
19	Post Osl-Fauske 1) S							x	5010-5705+451
19	Post Osl-Steink 5) S							x	5010-5705+435
19	Post Osl-Tnd							x	5010-5705+
19	Post Osl-Mo i R 4) S							x	5010-5705+451-5793
24	NMD Aln-Tnd	x							5705+
29	Norgas Granvi-Tnd							x	6508+5508-5705+
42	NKL Aln-Tnd	x	x	x	x				5705+
44	Freia Aln-Tnd	x							5705+
	Saml. Jønkøping-Tnd							x	4382-5705+

Nr.	Merknader
1	Con
2	LLB
3	Når det er innlastet særlig farlige eksplosive stoffer og gjenstander av slik mengde at det kreves dekningsvogner, blir vognen framført etter følgende plan: K6110-5791+K12(sø K24)
4	Dlo Mosjøen
5	Dla Trondheim

Tog nr. 5706	Kjøres: Hvd. u.d.e. hld.	Begrensninger: 100 aks.		
		Fra	Meter	Tonn
		Trondheim	510	850
Fra Trondheim kl.09.01	Lok.type	Lilleh	700	940
Til Alnabru kl.21.24	E1.14	Hamar	530	940
<input checked="" type="checkbox"/> lokf. <input type="checkbox"/> kond. -er togfører		Lilles	700	940

Tar med vogner underveis fra Støren, Berkåk, Oppdal, Hjerkin, Dombås, Otta, Lillehammer og Hamar

Toget skal skiftes sammen slik fra lokomotivet

Gr.: Utsettst.: Vogner til:

1. Dombås (Dombås-Åndalsnes)
2. Hjerkin
3. Alnabru (Minnesund o.b. og Kongsvinger- og Solørbanen)
4. Hamar (Hamar-Morskogen og Rørosbanen)
5. Lillehammer (Brøttum-Tretten)
6. Otta (Dovre-Brumunddal. unnt. Brøttum-Tretten) 1)
7. Oppdal
8. Berkåk
9. Støren (Lundamo-Støren)

Planlagte korrespondanser		Fra/til strekning
Fra tog	til tog	
	5282	Sjoa-Brumunddal (ti-fre)
	5051	Drammen

Forts.





Tog nr. 5707	Kjøres: Hvd. u. lø.	Begrensninger: 100 aks.		
		Fra	Meter	Tonn
		Loenga	700	700
Fra Loenga kl.20.15	Lok.type E1.14	Alnabru	700	940
Til Trondheim kl.05.12		Hamar	700	850
<input checked="" type="checkbox"/> lokf. <input type="checkbox"/> kond. -er togfører		Dombås	700	850

Tar med vogner underveis fra  
Hamar og Dombås

Toget skal skiftes sammen slik fra lokomotivet

Gr.: Utsettst.: Vogner til:

**Mandag-torsdag:**

1. Trondheim (Søberg o.b. unnt.  
Heimdal-Søberg)
2. Heimdal (Heimdal-Søberg)

**Fredag:**

1. Trondheim (Søberg o.b. unnt.  
Heimdal-Søberg)
2. Trondheim (Heimdal-Søberg)

Planlagte korrespondanser		Fra/til strekning
Fra tog	til tog	
K6302		Filipstad

Forts.

FN	Følgende vogner skal framføres iflg. avtale	M	T	O	T	F	L	S	Befordringsplan
02	Lg Osl-Heimda	x	x	x	x	x			5707+(+K24 sØ)
02	Lg Osl-Heimda	V	x		x	x			5707+
02	Lg Osl-Mosjøe 1) S	x	x	x	x				5707+451-5781+
02	Lg Drm-Mo i R 1)	x	x	x	x	x			5302-5707+5765-5781+ (hld. 5757)
02	Lg Fredri-Tnd	x	x	x	x	x			4372-5707+
02	Lg Drm-Heimda	x	x	x	x	x			5302-5707+(+K24 sØ)
02	Lg Hmr-Fauske 2)		x						5707+5793+
02	Lg Hmr-Bodø 2)						x		5707+5793+
02	Lg Bryne-Heimda 3)	x							5806-5800+5703++5707+
02	Lg Fredri-Heimda	x	x	x	x				4372-5707+
02	Lg Brq-Bodø 3) 4) S	x	x	x	x	x	x	x	5502+5703-5707+5793+455
02	Lg Drm-Heimda	V	x						5302-5707+
02	Lg Fil-Heimda	x	x	x	x				6302-5707+
02	Lg Fredri-Steink	x	x	x	x	x			4372-5707+5765 (sØ 5757)
02	Lg Kongsv-Heimda 3)	x	x	x	x				5051+5703-5707+
06	Tollp Osl-Tnd	V	x	x	x	x			5707+
06	Tollp Osl-Tnd	J	x	x	x	x			5707+
06	Tollp Osl-Tnd	A	x	x	x	x			5707+
06	Tollp Fredri-Tnd		x		x				4372-5707+
06	Tollp Gulsko-Tnd		x		x				5302-5707+
06	Tollp Hmr-Tnd		x	x	x	x			5707+
12	De-No-Fa Fredri-Tnd	x	x	x	x	x			4372-5707+
12	De-No-Fa Fredri-Steink	x	x	x	x				4372-5707+5765+
13	Stabbur Fredri-Tnd		x		x				4372-5707+
18	Polar Osl-Tnd		x	x	x	x			5707+
20	Håkull Fil-Heimda 6)	x	x	x	x	x			K6302-5707+(+K24)
21	Mototr Osl-Tnd		x	x	x	x			5707+
21	Mototr Osl-Steink		x	x	x	x			5707++5771
21	Mototr Osl-Hell		x	x	x	x			5707++5741
21	Mototr Drm-Tnd		x	x	x	x			5302-5707+
22	Wegel Osl-Tnd		x	x	x	x			5707+
Nr.	Merknader								
1	Dla/Dlo Steinkjer								
2	Con.								
3	Dla/dlo Hamar								
4	Dlo Fauske								
5	Også con.								
6	LLB								



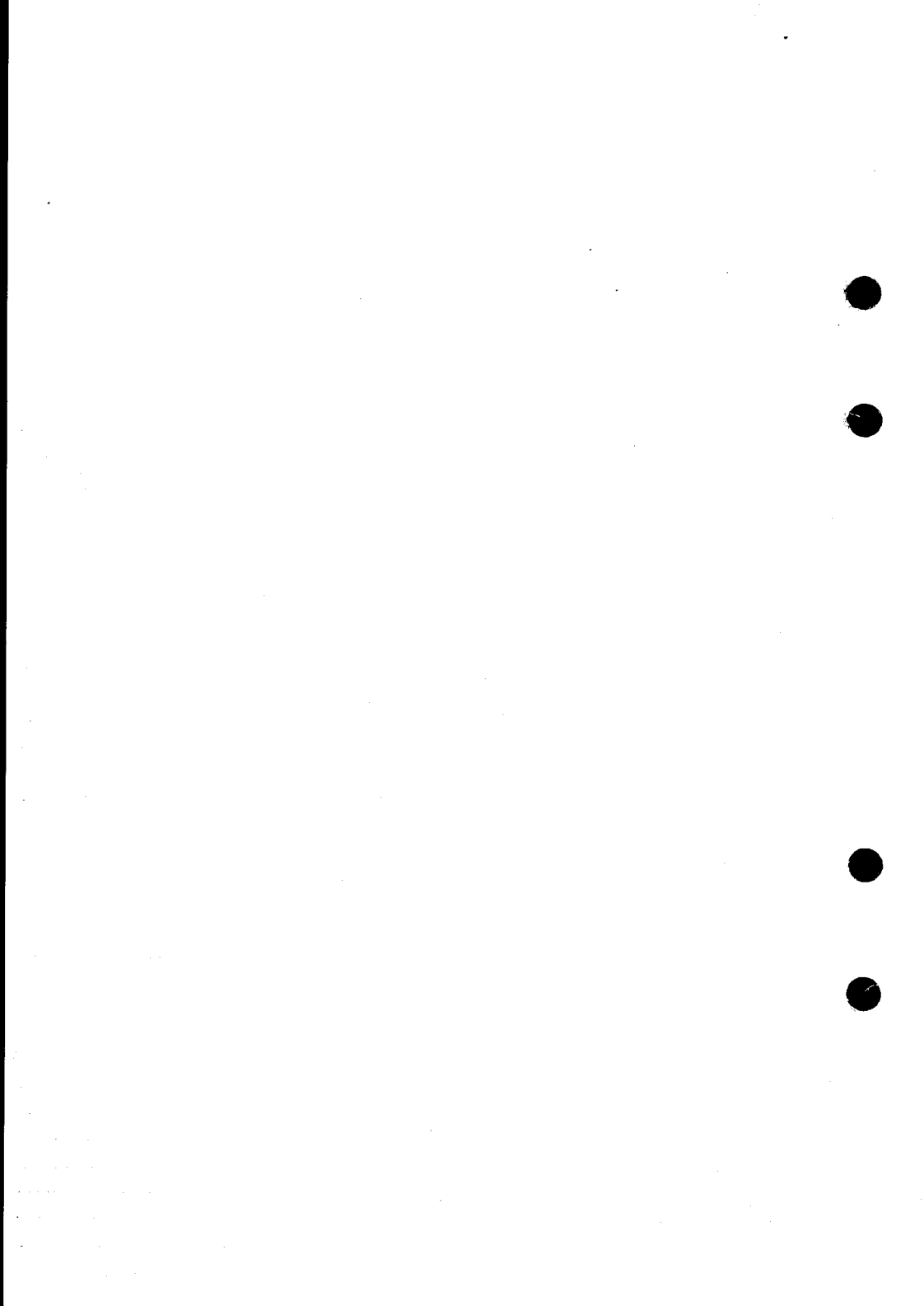

Tog nr. 5708	Kjøres: Ti-fr (hvd).	Begrensninger: 100 aks.		
		Fra	Meter	Tonn
		Trondheim	530	850
Fra Trondheim kl. 13.42	Lok.type	Otta	700	940
Til Alnabru kl. 01.50	El.14	Hamar	700	940
<input checked="" type="checkbox"/> lokf. <input type="checkbox"/> kond. -er togfører		Lillestrøm	700	940

Tar med vogner underveis fra

Otta og Hamar

Toget skal skiftes sammen slik fra lokomotivet

Gr.: Utsettst.: Vogner til:

1. Alnabru (Minnesund o.b. og Kongsvinger-  
banen) 1)
2. Hamar (Hamar-Morskogen, Røros- og  
Solørbanen) 1)

Planlagte korrespondanser		Fra/til strekning
Fra tog	til tog	
	5007	Loenga
5794		Bodø
	4147	Kornsjø

Forts.



Tog nr. 5710 1)	Kjøres: A.d.		Begrensninger: 100 aks.		
			Fra	Meter	Tonn
			Trondheim	560	850
Fra Trondheim kl.18.50			Lok.type	Dombås	700
Til Alnabru kl.03.14			El.14		940
<input checked="checked" type="checkbox"/> lokf. <input type="checkbox"/> kond. -er togfører					

Tar med vogner underveis fra

Toget skal skiftes sammen slik fra lokomotivet

Gr.: Utsettst.: Vogner til:

1. Alnabru (Oslo S)
2. Alnabru (Minnesund o.b. og Kongsvinger-banen)

Planlagte korrespondanser		Fra/til strekning
Fra tog	til tog	
	K6303	Filipstad
	5005	Loenga
	5075	Lillestrøm
	5165	Roa
	5305	Drammen
	4923	Moss

Forts.

FN	Følgende vogner skal framføres iflg. avtale	M	T	O	T	F	L	S	Befordringsplan
02	Lg Heimda-Drm	S	x	x	x	x	x		K13-5710+5305
02	Lg Fauske-Aln 2)	S						x	5794+5710+
02	Lg Mo i R-Osl 3)	S						x	5782+5782+5710++5009
02	Lg Fauske-Drm 4)	S						x	5794+5710+5321
02	Lg Fauske-Fredri 4)	S						x	5794+5710++4951
02	Lg Bodø-Aln 2)	S						x	5794+5710+
06	Tollp Tnd-Osl	S	x	x	x	x	x		5710+5005
06	Tollp Bodø-Osl	S						x	5791+5710++5009
19	Post Fauske-Osl	S	x	x	x	x	x		5796+5710+5005
19	Post Tnd-Osl 2)	S						x	5710+5009
19	Post Fauske-Osl 2) 5)	S						x	456+5710++5009
20	Håkull Heimda-Fil 2)	S	x	x	x	x	x		K13-5710+K6303
38	Nidar Tnd-Skien	S	x						5710+5305-5335
38	Nidar Tnd-Stv	S		x					5710+5305-5809+
38	Nidar Tnd-Brg	S		x					5710+5501
	Evenås Heimda-Fil	S	x	x					K13-5710+K6303
Nr.	Merknader								
1	Bare S-merkede vogner Tnd-Aln sth. 90 km/H								
2	Con.								
3	Dla Mosjøen								
4	Con. etter behov								
5	Dla Trondheim								



Tog nr. 5711	Kjøres: Hvd. u. lø.		Begrensninger: 100 aks.		
			Fra	Meter	Tonn
			Alnabru	700	940
Fra Alnabru	kl. 23.36	Lok.type	Hamar	700	940
Til Trondheim	kl. 09.06	El.14	Otta	700	850
<input checked="" type="checkbox"/> lokf.	<input type="checkbox"/> kond.	-er togfører			
Tar med vogner underveis fra Hamar					
Toget skal skiftes sammen slik fra lokomotivet					
Gr.: Utsett.: Vogner til:					
Mandag-torsdag:					
1.	Trondheim (Søberg o.b. unntatt Heimdal-Søberg)				
2.	Heimdal (Heimdal-Søberg)				
3.	Berkåk				
4.	Oppdal				
Fredag:					
1.	Trondheim (Søberg o.b. unntatt Heimdal-Søberg)				
2.	Trondheim (Heimdal-Søberg)				
3.	Berkåk				
4.	Oppdal				
Planlagte korrespondanser			Fra/til strekning		
Fra tog	til tog				
	5793				
K6304			Filipstad		
5016			Loenaa		

Forts.

FN	Følgende vogner skal framføres iflg. avtale	M	T	O	T	F	L	S	Befordringsplan
01	Saml Jønkøping-Tnd		x	x	x	x			4382-5711+
02	Lg Drm-Bodø		x		x				5304-5711+5793+
02	Lg Grefse-Bodø 1) S	x		x		x			K6112-5711+5793+455
02	Lg Aln-Bodø		x	x	x	x			5711+5793+
02	Lg Osl-Bodø		x	x	x	x			5016-5711-5793+
02	Lg Osl-Bodø	V		x	x		x		5016-5711+5793+
02	Lg Osl-Bodø 1) A		x						5016-5711+5793++5793
02	Lg Osl-Fauske		x	x	x	x			5016-5711+5793+
02	Lg Osl-Fauske	V			x				5016-5711+5793+
02	Lg Aln-Fauske		x	x	x	x			5711+5793+
02	Lg Fredri-Bodø 1) S	x	x	x		x			4374-5711+5793+455
02	Lg Drm-Bodø 2)		x			x			5304-5711+5793+
02	Lg Drm-Fauske 2)		x		x	x			5304-5711+5793+
06	Tollp Osl-Mosjøe	V		x					5016-5711+5700+
06	Tollp Osl-Mo i R	V	x		x				5016-5711+5781+
06	Tollp Osl-Bodø	V		x	x	x			5016-5711+5793+
06	Tollp Osl-Mosjøe		x	x	x	x			5016-5711+5781+
06	Tollp Osl-Mo i R		x	x	x	x			5016-5711+5781+
06	Tollp Osl-Bodø		x	x	x	x			5016-5711+5793+
12	De-No-Fa								
	Fredri-Bodø		x	x	x	x			4374-5711+5793+
13	Stabb Fredri-Bodø		x						4374-5711+5793+
18	Polar Osl-Bodø		x	x	x	x			5016-5711+5793+
21	Motortr Osl-Bodø		x	x	x	x			5016-5711+5793+
66	NGL Grefse-Bodø		x	x	x	x			K6112-5711+5793+
66	NGL Grefse-Mosjøe		x	x	x	x			K6112-5711+5781+
									(Sø++5781+)
95	N Ind Drm-Steink		x						5304-5711++5761
	Banan								
	Gøteborg-Fauske		x						4382-5711+5793+
Nr.	Merknader								
1	Dlo Fauske								
2	Con.								
	Kontroll av varmeg. i Hamar og Trondheim								

Tog nr. 5714	Kjøres: Hvd. u. lø.	Begrensninger: 100 aks.		
		Fra	Meter	Tonn
		Trondheim	500	850
Fra Trondheim kl.19.55	Lok.type	Dombås	700	940
Til Alnabru kl.05.18	E1.14	Hamar	700	560
<input checked="" type="checkbox"/> lokf. <input type="checkbox"/> kond. -er togfører	E1.13			

Tar med vogner underveis fra  
Hamar

Toget skal skiftes sammen slik fra lokomotivet

Gr.: Utsettst.: Vogner til:

1. Dombås (Dombås-Åndalsnes)
2. Alnabru (Oslo S)
3. Alnabru (Minnesund o.b, og Kongsvinger-  
banen)
4. Hamar (Moelv-Morskogen)

Planlagte korrespondanser		Fra/til strekning
Fra tog	til tog	
	5013	Loenga
	4379	Kornsjø

Forts.



Tog nr. 5715	Kjøres: Hld. e. hvd.	Begrensninger: 100 aks.		
		Fra	Meter	Tonn
		Alnabru	700	940
Fra Alnabru kl. 12.10	Lok.type El.14	Hamar	700	880
Til Trondheim kl. 21.20		Dombås	700	850
<input checked="" type="checkbox"/> lokf. <input type="checkbox"/> kond. -er togfører				

Tar med vogner underveis fra Hamar og Dombås

Toget skal skiftes sammen slik fra lokomotivet

Gr.: Utsettst.: Vogner til:

1. Hamar (Morskogen-Lundamo og Røros-banen)
2. Dombås (Dombås-Åndalsnes)
3. Trondheim (Søberg o.b.)

Planlagte korrespondanser		Fra/til strekning
Fra tog	til tog	
5320		Drammen
41612		Kornsjø
5378		Drammen (Lø).

Forts.

FN	Følgende vogner skal framføres iflg. avtale	M	T	O	T	F	L	S	Befordringsplan
01	Saml Borås-Tnd							<input checked="" type="checkbox"/>	4374+5715
Nr.	Merknader								

Ajour pr. 29.05.83

Tog nr.	Kjøres: Ma og lø (hvd.)		Begrensninger: 100 aks.		
5723 1)			Fra	Meter	Tonn
			Dombås	700	670/850 <sup>1)</sup>
Fra Dombås	kl.14.05	Lok.type	Hjerkinn	700	1150
Til Trondheim	kl.17.45	Di.3	Oppdal	700	1050
<input checked="" type="checkbox"/> lokf.	<input type="checkbox"/> kond.	-er togfører	El.14 <sup>1)</sup>	Melhus	700
					630/850 <sup>1)</sup>

Tar med vogner underveis fra  
**Hjerkinn, Oppdal, Berkåk og Støren**

Toget skal skiftes sammen slik fra lokomotivet  
**Gr.: Utsettst.: Vogner til:**

- 1.      Støren                    (Støren-Lundamo+Rørosbanen)
- 2.      Oppdal
- 3.      Hjerkinn
- 4.      Trondheim            (Kisvogner)
- 5.      Berkåk
- 6.      Trondheim            (Søberg o.b.)

Planlagte korrespondanser		Fra/til strekning
Fra tog	til tog	
5703		Lø
5279		Ma

Forts.





Tog nr. 5724 1)	Kjøres: Hvd. e. hld.	Begrensninger: 100 aks.		
		Fra	Meter	Tonn
		Trondheim	530	850
Fra Trondheim kl.00.30	Lok.type	Hjerkinn	700	1200
Til Dombås kl.04.27	El.14			
<input checked="" type="checkbox"/> lokf.	<input type="checkbox"/> kond. -er togfører			

Tar med vogner underveis fra  
Støren, Oppdal, Hjerkinn

Toget skal skiftes sammen slik fra lokomotivet

Gr.: Utsettst.: Vogner til:

Fra Trondheim:

1. Dombås (Dombås-Åndalsnes)
2. Hjerkinn
3. Oppdal
4. Otta (Dovre-Fåvang)
5. Lillehammer (Brøttum-Tretten)
6. Alnabru (Minnesund o.b. og  
Kongsvinger og Solørbanen)
7. Hamar (Hamar-Morskogen og Røros-  
banen)
8. Brumunddal
9. Moelv

Planlagte korrespondanser		Fra/til strekning
Fra tog	til tog	
	5704	Alnabru

Forts.



Tog nr. 5728	Kjøres: Hvd. u. lø.	Begrensninger: 100 aks.		
		Fra	Meter	Tonn
		Trondheim	750	670
Fra Trondheim kl.11.05	Lok.type	Støren	700	900
Til Alnabru kl.02.18	Di. 3	Tynset	700	1500
	El.14	Elverum	700	800
<input checked="" type="checkbox"/> lokf. <input type="checkbox"/> kond. -er togfører		Hamar	700	940
Tar med vogner underveis fra Støren-Tynset, Koppang, Elverum og Hamar				
Toget skal skiftes sammen slik fra lokomotivet				
Gr.: Utsettst.: Vogner til:				
1.	Støren	(Lundamo-Støren)		
2.	Singsås-Glåmos og Os-Tolga			
3.	Tynset	(Tynset-Alvdal)		
4.	Koppang	(Hanestad-Rasta)		
5.	Elverum	(Opphus-Kongsvinger- Charlottenberg o.b. + Galterud+Løten) 1)		
6.	Hamar	(Ilseng-Hamar, Ottestad- Morskogen+ Brumunddal o.b.)		
7.	Alnabru	(Minnesund o.b.)		
8.	Røros			
9.	Røros	(Kisvogner Reitan)		
10.	Heimdal	(Heimdal-Søberg)		
Planlagte korrespondanser		Fra/til strekning		
Fra tog	til tog			
	4923	Sarpsborg ø.l.		
	4147	Kornsjø		
	5007	Loenga		
	K6303	Filipstad		

Forts.

FN	Følgende vogner skal framføres iflg. avtale	M	T	O	T	F	L	S	Befordringsplan
02	Lg Koppang-Hmr	x	x	x	x	x			5728
04	Fellesm Os -Aln	x	x	x	x	x			5728+
04	Fellesm Tynset-Aln	x	x	x	x	x			5728+
Nr.	Merknader								
1	Fredager Charlottenberg og Solørbanen til Alnabru qr. 7.								

Ajour pr. 29.05.83

Tog nr. 5729	Kjøres: Aln-Hmr a.d.u. sø. og d.f. hld.		Begrensninger: 100 aks.		
			Fra	Meter	Tonn
Hmr-Tnd bygd. u. lø.			Alnabru	700	590
Fra Alnabru	kl.22.57	Lok.type	Hamar	840	800
Til Trondheim	kl.13.30	El.13	Elverum	840	950
<input checked="" type="checkbox"/> lokf.	<input type="checkbox"/> kond. -er togfører	Di. 3	Støren	700	850
		El.14			
Tar med vogner underveis fra Hamar, Elverum, Koppang, Tynset-Støren					
Toget skal skiftes sammen slik fra lokomotivet					
Gr.: Utsettst.: Vogner til:					
Fra Alnabru:					
1.	Hamar	(Morskogen-Berkåk + Rauma- banen-Hellum-Opphus)			
Fra Hamar					
1.	Koppang	(Rasta-Hanestad)			
2.	Alvdal-Tynset				
3.	Tolga-Støren				
4.	Trondheim	(Søberg o.b.)			
Fra Røros:					
1.	Trondheim	(Kisvogner)			
2.	Glåmos-Singsås				
3.	Støren	(Støren-Lundamo og Berkåk o.b.)			
4.	Trondheim	(Søberg o.b. unnt. Heimdal-Søberg)			
5.	Heimdal	(Heimdal-Søberg) (Settes ut i Spor 3 Heimdal)			
Planlagte korrespondanser					
Fra tog	til tog	Fra/til strekning			
5016		Loenga			
4904		Moss			
	5283	Lillehammer			
5066		Charlottenberg			
5304		Drammen			
6304		Filipstad			
4374		Kornsjø			
	5281	Lillehammer o.b.			

Forts.

FN	Følgende vogner skal framføres iflg. avtale	M	T	O	T	F	L	S	Befordringsplan
02	Lg Hmr-Røros 1) S	x	x	x	x	x			+5729-371
02	Lg Hmr-Koppan	x	x	x					+5729
02	Lg								
	Fredri-Otta 2) S	x	x	x	x				4374-5729++5701
02	Lg Aln-Elveru	x	x		x				5729+5291
02	Lg Aln-Otta S		x	x	x				5729+5701
02	Lg Grefse-Lilleh 3)	x	x	x	x				K6112-5729+5281
02	Lg Osl-Heimda 4) VS				x				5018+5281-383+5729+572
04	Fellesm								
	Aln-Tynset	x	x	x	x				5729+
04	Fellesm Aln-Os	x	x	x					5729+
06	Tollp Osl-Tynset	x	x		x				5257+5729
73	Killing								
	Reitan-Tnd	x	x	x	x				5729
75	N Skog								
	Røros-Ånd S						x		5729+5704+355
Nr.	Merknader								
1	Dlo Tynset								
2	Dlo/dla Hamar								
3	Dlo Hamar								
4	Dlo Hamar, Elverum, Koppang.								

Tog nr. 5791 <sup>1)</sup>	Kjøres: Fra Alnabru Hvd. u.lø. Fra Trond-	Begrensninger: 100 aks.		
		Fra	Meter	Tonn
	heim; A.d.u.sø og d.e. hld.	Alnabru	480	850
Fra Alnabru	kl. 21.36	Lok.type Trondheim	300	500
Til Bodø	kl. 18.25	El. 14 <sup>2)</sup>		
<input checked="" type="checkbox"/> lokf.	<input type="checkbox"/> kond. -er togfører	Di. 4 <sup>3)</sup>		
Tar med vogner underveis fra <b>Fauske</b>				
Toget skal skiftes sammen slik fra lokomotivet				
Gr.:	Utsettst.:	Vogner til:		
1.	Mosjøen	(Postvg. Mo i Rana)		
2.	Fauske	(Postvg. Fauske)		
3.	Trondheim	(Postvg. Trondheim)		
4.	Trondheim	(Postvg. Steinkjer)		
5.	Trondheim	(Ekspressgods)		
6.	Grong	(Ekspressgods)		
7.	Bodø	(Ekspressgods)		
8.	Fauske og Bodø (Containervg. til Fauske mest mulig samlet)			
9.	Trondheim (Trondheim o.b.)			
<b>Merk:</b> <u>Vogner må forhåndsmeldes innen kl. 14.00</u> <u>TPL Oslo, plassregulerer toget.</u>				
Retningslinjer for plassreservering til gr. 8:				
1. Vogner med framf.avtale				
2. Øvrige con.vogner Fauske				
3. Øvrige con.vogner Bodø				
4. Hastervogner				
Planlagte korrespondanser		Fra/til strekning		
Fra tog	til tog			
4374		Kornsjø		
4904		Moss		
5304		Drammen		

Forts.

FN	Følgende vogner skal framføres iflg. avtale	M	T	O	T	F	L	S	Befordringsplan
01	NSB Osl-Tnd 5) S	x	x	x	x	x	x		5014-5791+
01	NSB Osl-Grong 5) S	x	x	x	x	x	x		5014-5791+
01	NSB Osl-Bodø 5) S	x	x	x	x	x	x		5014-5791+
02	Lg Aln-Fauske 4) S	x	x	x	x	x	x		5791+
02	Lg Aln-Bodø 4) S	x	x	x	x	x	x		5791+
02	Lg								
	Fredri-Fauske 4) S	x							4374-5791+ 7)
02	Lg Fredri-Bodø 4) S						x		4374-5791+ 7)
02	Lg Grefse-Steink S	x	x				x		K6112-5791+5765 (Hld. 5757)
06	Tollp Osl-Bodø 9) S	x	x	x	x	x	x		5012-5791+
19	Post								
	Osl-Mo i R 6) S	x	x	x	x	x	x		5014-5791+477
19	Post								
	Osl-Fauske 4) 10) S	x	x	x	x	x	x		5014-5791+
19	Post Osl-Tnd S	x	x	x	x	x	x		5014-5791+
19	Post								
	Osl-Steink 8) S	x	x	x	x	x	x		5014-5791+433
19	Post Osl-Tnd 4) S	x	x	x	x	x	x		5014-5791+
21	Motor Osl-Bodø S	x	x						5012-5791+
66	NGL Aln-Fauske 4) S	x	x	x	x	x	x		5791+

Nr.	Merknader
1	Bare S-merkede vogner Alnabru Trondheim Sth 90 km/h Alnabru-Trondheim Sth 80 km/h Trondheim-Fauske Sth 65 km/h Fauske-Bodø toget framf. i bremsegr. P
2	El.14 Alnabru-Trondheim
3	Di.4 Trondheim-Mo i Rana. Di.3 Mo i Rana-Bodø
4	Con
5	Dellasting av ekspressgods i Hamar
6	Dlo Mosjøen
7	Forutsatt rutemessig ankomst tog 4374
8	Dla/dlo Trondheim
9	Også cont. Forbindelse båt Bodø.
10	Også G-vogn.



FN	Følgende vogner skal framføres iflg. avtale	M	T	O	T	F	L	S	Befordringsplan
01	NSB Osl-Tnd	S	x	x	x	x	x	x	301
01	NSB Tnd-Osl	S	x	x	x	x	x	x	302
01	NSB Osl-Tnd	S	x	x	x	x	x		305
01	NSB Tnd-Osl	S	x	x	x	x	x		306
02	Lg								
	Heimda-Lilleh 2)	S	x	x	x	x	x		K17-5704+308
02	Lg Hmr-Røros 1)	S	x	x	x	x	x		+5729-371
02	Lg Osl-Heimda 3)	S						x	5018+5281-383+5729+5729
06	Tollp Brg-Ånd	S						x	5502+5705+355
06	Tollp								
	Ånd-Lilleh 2)	S	x						5254++5704-308
06	Tollp								
	Ånd-Lilleh 2)	S			x				5250+5704-308
19	Post Osl-Fauske	S	x	x	x	x	x		301-5795+
19	Post Osl-Fauske	S						x	301-455+
19	Post Osl-Tnd	S	x	x	x	x	x		301
19	Post Ånd-Osl	S	x	x	x	x	x		356+406(1256)
42	NKL Tnd-Alvdal 4)	S				x			306+376
42	NKL Tnd-Tynset	S			x				306+
42	NKL Tnd-Røros	S	x						306+
59	Vinn Tnd-Røros	S			x				306+
70	Dahls Tnd-Røros	S	x	x	x	x	x		306+
75	N Skog Røros-Ånd	S						x	5729+5704+355
Nr.	Merknader								
1	Dlo Tynset								
2	Dlo Otta								
3	Dlo Hamar, Elverum og Koppang								
4	Som bakerste vogn i 306								

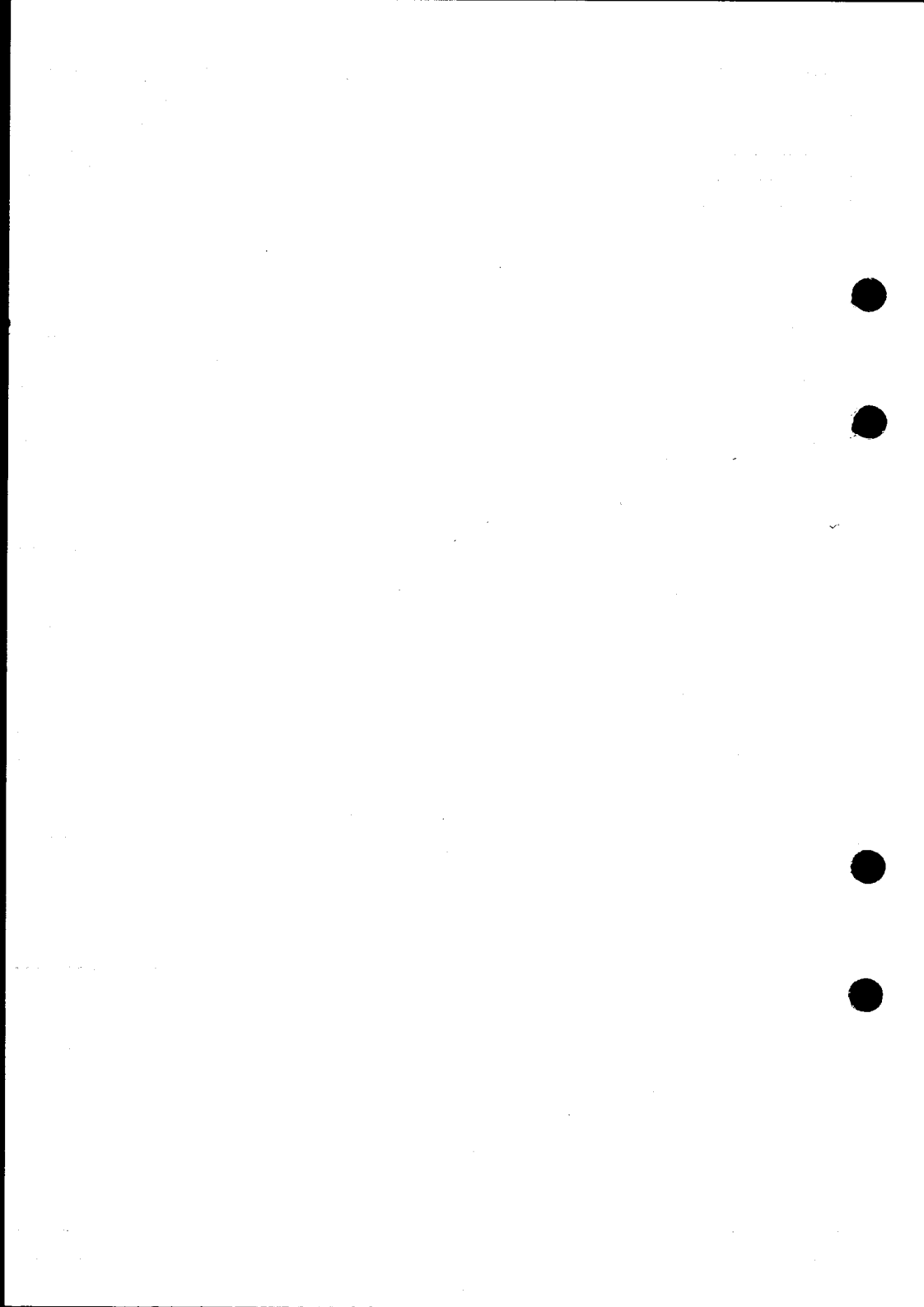

Tog nr. 5301	Kjøres: A.d. u. sø. og d.e. hld.	Begrensninger: 100 aks.		
		Fra	Meter	Tonn
		Alnabru	700	1100
Fra Alnabru	kl. 01.00	Lok.type		
Til Drammen	kl. 01.54	El.14		
<input checked="" type="checkbox"/> lokf.	<input type="checkbox"/> kond. -er togfører			

Tar med vogner underveis fra

Toget skal skiftes sammen slik fra lokomotivet

Gr.: Utsettst.: Vogner til:

1. Drammen (Drammen o.b.)

Planlagte korrespondanser		Fra/til strekning
Fra tog	til tog	
5052		Kongsvinger
4952		Halden
5164		Gjøvik

Forts.



Tog nr. 5302	Kjøres: Hvd. u. lø.	Begrensninger: 100 aks.		
		Fra	Meter	Tonn
		Drammen	400	700
Fra Drammen	kl. 17.15	Lok.type		
Til Oslo S (Loe)	kl. 18.03	E1.14		
<input checked="" type="checkbox"/> lokf.	<input type="checkbox"/> kond. -er togfører	3)		
Tar med vogner underveis fra				
Toget skal skiftes sammen slik fra lokomotivet				
Gr.: Utsettst.: Vogner til:				
1.	Oslo s	Oslo S og avt. vg. korresp. tog (etter avtale med Tpl Oslo)		
Planlagte korrespondanser		Fra/til strekning		
Fra tog	til tog			
	5257	Åndalsnes		
	5707	Trondheim		
	5507	Bergen		
	K6002/5063	Cg		

Forts.





FN	Følgende vogner skal framføres iflg. avtale	M	T	O	T	F	L	S	Befordringsplan
02	Lg Drm-Bodø 1)	x			x				5304-5711+5793+
02	Lg Drm-Bodø	x		xx					5304-5711+5793+
02	Lg Drm-Hmr	xxxx	xx						5304+5281
02	Lg Drm-Fauske 1)	x		xx					5304-5711+5793+
02	Lg Drm-Heimda 2) S	xxxx	xx						5304+5281-5282+5701-
									5703 (ma 5279-5723)
95	N.Ind. Drm-Steink	x							5304-5711++5761
Nr.		- Merknader							
1	Con.								
2	Dlo Lillehammer og Otta								







Tog nr. 5307	Kjøres: Hvd. u. d. e. hld.	Begrensninger: 100 aks.		
		Fra	Meter	Tonn
		Alnabru	700	1100
Fra Alnabru	kl. 12.45	Lok.type		
Til Drammen	kl. 13.39	E1.14		
<input checked="" type="checkbox"/> lokf.	<input type="checkbox"/> kond. -er togfører			
Tar med vogner underveis fra				
Toget skal skiftes sammen slik fra lokomotivet				
Gr.:	Utsettst.:	Vogner til:		
1.	Drammen	(Drammen o.b.)		
Planlagte korrespondanser		Fra/til strekning		
Fra tog	til tog			
41612		Kornsjø		

FN	Følgende vogner skal framføres iflg. avtale	M	T	O	T	F	L	S	Befordringsplan
02	Lq Heimda-Krs			x	x	x	x		K15-5714+5307-5811+ 2)
02	Lq Tnd-Stv 3)			x	x	x	x		5714+5307-5807+2)
02	Lq Ånd-Drm 1)			x	x	x	x		5258+5307
02	Lq Heimda-Stv			x			x		K15-5714+5307-5807+2)
02	Lq Heimda-Drm							x	K15-5714+5307
03	Hydro								
	Halsta-Borges			x	x	x	x		5062-5307+5331
03	Hydro								
	Gøteb-Borges			x	x	x	x	x	4382-5307+5331
06	Tollp Ånd-Tønsb				x				5258+5307+5331
06	Tollp Ånd-Borges				x				5258+5307+5371-5411
06	Tollp Tnd-Stv			x			x		5714+5307-5807+2)
06	Tollp Ånd-Kongsb 4)				x				5258+5307+5371
06	Tollp Ånd-Sandne				x				5258+5307-5807+
06	Tollp Ånd-Stv				x				5258+5307-5807+
Nr.									Merknader
1	LLB og con.								
2	Sø 5817								
3	LLB								
4	Dlo Drammen								

Tog nr. 5309	Kjøres: Hvd. u. lØ.	Begrensninger: 100 aks.		
		Fra	Meter	Tonn
		Alnabru	700	1100
Fra Alnabru	kl. 17.17	Lok.type		
Til Drammen	kl. 18.11	El.14		
<input checked="" type="checkbox"/> lokf.	<input type="checkbox"/> kond. -er togfører			

Tar med vogner underveis fra

Toget skal skiftes sammen slik fra lokomotivet

Gr.: Utsettst.: Vogner til:

1. Drammen (Drammen o.b.)

Planlagte korrespondanser		Fra/til strekning
Fra tog	til tog	
K6012		Grorud
5704		Trondheim
5064		Charlottenberg
5072		Eidsvoll

Forts.





FN	Følgende vogner skal framføres iflg. avtale	M	T	O	T	F	L	S	Befordringsplan
02	Lg Osl-Skien G	x	x	x	x	x	x		5311+5371
02	Lg Osl-Krs	x	x	x	x	x			5311-5811+
02	Lg Osl-Stv 4)	x	x	x	x	x			5311-5811+5821
02	Lg Osl-Stv 3)	x			x				5311-5811+5821
02	Lg Fredri-Stv	x	x		x				4372-5311-5811+
02	Lg Oslo-Stv	x	x	x	x	x			5311-5811+
06	Tollp Osl-Kongsb	x	x	x	x	x			5311+5371
06	Tollp Osl-Borges 1)	x	x	x	x	x			5311+5331
06	Tollp Osl-Krs 1)	x	x	x	x	x			5311-5811+
06	Tollp Osl-Stv 1)	x	x	x	x	x			5311-5811+
06	Tollp Osl-Sandne 2)	x	x	x	x	x			5311-5811+
06	Tollp Osl-Gulsko 1)	x	x	x	x	x			5311
06	Tollp Fredri-Stv						x		4372-5311-5811+
12	De-No-Fa								
	Fredri-Stv	x	x	x	x	x			4372-5311-5811+
13	Stabbu Fredri-Stv	x			x				4372-5311-5811+
18	Polar Osl-Eidang	x	x	x	x	x			5311+5331
18	Polar Osl-Krs	x	x	x	x	x			5311-5811+
18	Polar Osl-Stv	x	x	x	x	x			5311-5811+
18	Polar Osl-Borges	x	x	x	x	x			5311+5331
Nr.		Merknader							
1	Varmevogner kjøres også bestemte dager								
2	Cont.								
3	Dlo Egersund, Bryne og Sandnes e.b.								
4	Dlo Sandnes								



Tog nr. 5313	Kjøres: Hvd. u. lø.	Begrensninger: 100 aks.		
		Fra	Meter	Tonn
		Alnabru	700	1100
Fra Alnabru	kl. 21.20	Lok.type		
Til Drammen	kl. 22.14	E1.14		
<input checked="" type="checkbox"/> lokf.	<input type="checkbox"/> kond.	-er togfører		

Tar med vogner undervejs fra

Toget skal skiftes sammen slik fra lokomotivet

Gr.: Utsettst.: Vogner til:

1. Drammen (Drammen o.b.)

Planlagte korrespondanser		Fra/til strekning
Fra tog	til tog	
	5331	Tønsberg
	5351	Hønefoss
	5371	Skien o/Kongsberg
5272		Hamar
4374		Kornsjø

Forts.

FN	Følgende vogner skal framføres iflg. avtale	M	T	O	T	F	L	S	Befordringsplan
02	Lg Aln-Skien	x	x	x	x	x			5313+5371
03	Hydro								
	Lilles-Borges	x	x	x	x	x			5078-5313+5331
Nr.		Merknader							





Tog nr. 5320	Kjøres: Hld. e. hvd.	Begrensninger: 100 aks.		
		Fra	Meter	Tonn
		Drammen	700	700
Fra Drammen	kl. 09.05	Lok.type		
Til Alnabru	kl. 10.04	E1,14		
<input checked="" type="checkbox"/> lokf.	<input type="checkbox"/> kond. -er togfører			

Tar med vogner underveis fra

Toget skal skiftes sammen slik fra lokomotivet

Gr.: Utsettst.: Vogner til;

1. Alnabru (Alnabru o.b. t.o.m. Kjelsås)

Planlagte korrespondanser		Fra/til strekning
Fra tog	til tog	
	5715	Trondheim

Forts.

FN	Følgende vogner skal framføres iflg. avtale	M	T	O	T	F	L	S	Befordringsplan

Nr.	Merknader

Tog nr. 5321	Kjøres: Hld. e. hvd.		Begrensninger: 100 aks.		
			Fra	Meter	Tonn
			Alnabru	700	1100
Fra	Alnabru	kl 11.35	Lok. type		
Til	Drammen	kl 12.29	E1.14		
<input checked="" type="checkbox"/>	lokf.	<input type="checkbox"/>	kond. -er togfører		

Tar med vogner underveis fra

Toget skal skiftes sammen slik fra lokomotivet

Gr.: Utsettst.: Vogner til:

1. Drammen Drammen o.b.

Planlagte korrespondanser		Fra/til strekning
Fra tog	til tog	

FN	Følgende vogner skal framføres iflg. avtale	M	T	O	T	F	L	S	Befordringsplan
02	Lg Fauske-Drm 2)							X	5794+5710+5321
06	Tollp Ånd-Arenda							X	5254+5276-5321-5815+ 2501
06	Tollp Ånd-Stv							X	5254+5276-5321-5815+
06	Tollp Ånd-Sandne							X	5254+5276-5321-5815+
06	Tollp Ånd-Kongsb 1)							X	5254+5276-5321++5371
06	Tollp Ånd-Tønsbe							X	5254+5276-5321+5331
06	Tollp Ånd-Krs							X	5254+5276-5321-5815+
06	Tollp Ånd-Borges							X	5254+5276-5321++5371 -5411
Nr.		Merknader							
1	Dlo Drammen								
2	Con.								



Tog nr. 5322	Kjøres: Hld. e. hvd.	Begrensninger: 100 aks.		
		Fra	Meter	Tonn
		Drammen	700	700
Fra Drammen	kl. 13.10	Lok.type El.14		
Til Alnabru	kl. 14.08			
<input checked="" type="checkbox"/> lokf. <input type="checkbox"/> kond. -er togfører				

Tar med vogner underveis fra

Toget skal skiftes sammen slik fra lokomotivet

Gr.: Utsettst.: Vogner til:

1. Alnabru (Alnabru o.b.)

Planlagte korrespondanser		Fra/til strekning
Fra tog	til tog	

Forts.





FN	Følgende vogner skal framføres iflg. avtale	M	T	O	T	F	L	S	Befordringsplan

Nr.	Merknader

Tog nr. 5600	Kjøres: Hvd. u. lø.	Begrensninger: 100 aks.		
		Fra	Meter	Tonn
		Dalane	700	540
Fra Dalane	kl.17.20	Lok.type	Neslandsv.	700
Til Drammen	kl.02.06	El.13	Lunde	700
<input type="checkbox"/> lokf.	<input checked="" type="checkbox"/> kond. -er togfører	1)		

Tar med vogner underveis fra Vennesla, Nelaug, Gjerstad, Neslandsvatn, Kjosens, Lunde, Bø, Nordagutu og Hjuksebø

Toget skal skiftes sammen slik fra lokomotivet

Gr.: Utsettst.: Vogner til:

1. Drammen (Ekspr. og kond.vg.)
2. Nelaug (Nelaug-Arendal)
3. Neslandsvatn (Selåsvatn-Kragerø, til tog 5601)
4. Kjosens
5. Lunde
6. Bø (Bø-Akkerhaugen)
7. Nordagutu (Eggevåg, Drangedal, Nakksjø og Nordagutu-Brevik)
8. Hjuksebø (Hjuksebø-Rjukan)
9. Kongsberg (Kongsberg-Rødberg)
10. Vennesla
11. Drammen (Drammen o.b. og inkl. Vestfoldbanen og Skollenborg-Mjøndalen)

Planlagte korrespondanser		Fra/til strekning
Fra tog	til tog	
	5352	Filipstad

Forts.



Tog nr. 5601	Kjøres: Hvd.	Begrensninger: 100 aks.		
		Fra	Meter	Tonn
		Drammen	700	600
Fra Drammen	kl.07.25	Lok.type	Kongsberg	700
Til Kristiansand	kl.15.37	2)	Nelaug	700
<input type="checkbox"/> lokf.	<input checked="" type="checkbox"/> Kond. <sup>1)</sup>	El.13		
-er togfører				

Tar med vogner underveis fra

Underveisstasjoner

Toget skal skiftes sammen slik fra lokomotivet

Gr.: Utsettst.: Vogner til:

1. Kristiansand (Kond.vg.)
2. Kongsberg (Kongsberg-Rødberg)
3. Nordagutu (Nordagutu-Brevik)
4. Bø (Bø-Akkerhaugen)
5. Lunde (Lunde)
6. Tyri-Selåsvatn (Nakksjø-Selåsvatn, Helldalmo-  
Hynnekleiv)
7. Nelaug (Nelaug-Arendal)
8. Helldalmo-Vatnstraum
9. Kristiansand (Kristiansand-Gyland)
10. Dalane (Sira-Stavanger)
11. Vennesla (Grovene-Mosby)

Planlagte korrespondanser		Fra/til strekning
Fra tog	til tog	
5352		Hønefoss
	5805	Dalane gr. 10

Forts.





Tog nr.	Kjøres: Etter behov		Begrensninger: 100 aks.		
5603			Fra	Meter	Tonn
			Drammen	700	420
Fra Drammen	kl. 11.20	Lok.type			
Til Dalane	kl. 16.37	El.11			
<input checked="" type="checkbox"/> lokf.	<input type="checkbox"/> kond.	-er togfører			

Tar med vogner underveis fra

Toget skal skiftes sammen slik fra lokomotivet

Planlagte korrespondanser		Fra/til strekning
Fra tog	til tog	



Tog nr. 5606	Kjøres: Hvd. u. lø.	Begrensninger: 100 aks.		
		Fra	Meter	Tonn
		Kristi	700	540
Fra Kristiansand kl. 08.20	Lok. type			
Til Nelaug 1) kl. 09.58	El. 13			
<input type="checkbox"/> lokf.	<input checked="" type="checkbox"/> kond. -er togfører			
Tar med vogner underveis fra underveisstasjoner				
Toget skal skiftes sammen slik fra lokomotivet				
Gr.:	Utsettst.:	Vogner til:		
1.	Nelaug	(Kond. yg.)		
2.	Nelaug	(Nelaug-Arendal)		
3.	Vatnestraum-Helldalsmo			
4.	Vennesla	(Vennesla-Mosby)		
Planlagte korrespondanser		Fra/til strekning		
Fra tog	til tog			

FN	Følgende vogner skal framføres iflg. avtale	M	T	O	T	F	L	S	Befordringsplan
Nr.		Merknader							
	1	Toget kjøres som behovstog Nelaug-Drammen							

Tog nr. 5607	Kjøres: Hvd. u. lø.	Begrensninger: 100 aks.		
		Fra	Meter	Tonn
		Nelaug	700	540
Fra Nelaug	kl. 12.20	Lok.type		
Til Kr.sand	kl. 14.10	E1.13		
<input type="checkbox"/> lokf.	<input checked="" type="checkbox"/> kond. -er togfører			

Tar med vogner underveis fra  
Herefoss-Mosby

Toget skal skiftes sammen slik fra lokomotivet

Gr.: Utsettst.: Vogner til:

- 1. Hynnekleiv-Vatnstraum
- 2. Kristiansand (Kond.vg.)
- 3. Kristiansand
- 4. Vennesla

Planlagte korrespondanser		Fra/til strekning
Fra tog	til tog	

Forts.





FN	Følgende vogner skal framføres iflg. avtale	M	T	O	T	F	L	S	Befordringsplan
01	NSB Krs-Stv					x			5609+5821

Nr. Merknader

1	All skifting skal i størst mulig utstrekning foregå i tog 5609



Tog nr. 5800	Kjøres: Hvd. u. lø.		Begrensninger: 100 aks.		
			Fra	Meter	Tonn
			Egersund	480	700
Fra Stavanger		kl. 17.00	Lok.type El.14		
Til Alnabru		kl. 03.43			
<input checked="" type="checkbox"/> lokf. <input type="checkbox"/> kond. -er togfører					

Tar med vogner underveis fra  
Egersund

Toget skal skiftes sammen slik fra lokomotivet

Gr.:    Utsettst.:    Vogner til:

1.       Alnabru       (Alnabru o.b. t.o.m. Kjelsås)

Planlagte korrespondanser		Fra/til strekning
Fra tog	til tog	
	5165	Roa
	5015	Loenga
	5075	Lillestrøm

Forts.



Tog nr. 5802	Kjøres: Hvd. u. lø.		Begrensninger: 100 aks.		
			Fra	Meter	Tonn
			Stavanger	480	700
Fra Stavanger	kl. 17.05	Lok.type	Sandnes	480	700
Til Filipstad	kl. 04.44	El.14	Dalane	700	900
<input checked="checked" type="checkbox"/> lokf.	<input type="checkbox"/> kond.	-er togfører	Drammen	570	1200

Tar med vogner underveis fra Sandnes og Dalane

Toget skal skiftes sammen slik fra lokomotivet

Gr.: Utsettst.: Vogner til;

1. Filipstad (Filipstad-Spikkestad)
2. Drammen (Vestfold-, Randsfjord-, Gjøvik, Bergensbanen og Drammen).

Planlagte korrespondanser		Fra/til strekning
Fra tog	til tog	
	5333	Larvik
5806		Dalane

FN	Følgende vogner skal framføres iflg. avtale	M	T	O	T	F	L	S	Befordringsplan
01	Ekspr Sandne-Fil	x	x	x	x	x			5802+
02	Lg Stv-Fil 2)	x	x	x	x	x			5802+
02	Lg Flekke-Fil	x	x	x	x	x			5829-5806-5802+
02	Lg Krs-Fil	x	x	x	x	x			5802+
19	Post Stv-Fil	x	x	x	x	x			5802+
20	Håkull Sandne-Fil	x	x	x	x	x			5802+
20	Håkull Sandne-Drm l)	x	x	x	x	x			5802+
48	Rytterv								
	Egersu-Fil	x	x	x	x	x			5806-5802+
49	Brannsh.								
	Sandne-Drm 1)	x	x	x	x	x			5802+
50	Lima Sandne-Fil	x	x	x	x	x			5802+
Nr.		Merknader							
1	Cont.								
2	Også LLB								

Tog nr. 5804	Kjøres: Hvd. u. lØ.	Begrensninger: 100 aks.		
		Fra	Meter	Tonn
		Stavanger	450	400
Fra Stavanger kl. 17.40	Lok.type	Dalane	540	540
Til Alnabru kl. 05.39	El.13	Nordagutu	700	540
<input checked="" type="checkbox"/> lokf. <input type="checkbox"/> kond. -er togfører		Drammen	700	390

Tar med vogner underveis fra Sandnes og Dalane

Toget skal skiftes sammen slik fra lokomotivet

Gr.: Utsettst.: Vogner til:

1. Drammen (Ekspressgodsvogn)
2. Alnabru (Alnabru o.b. t.o.m. Kjelsås)
3. Drammen (Drammen-Vestfold.-Randsfj.-Gjøvik- og Bergensb.+ Kongsberg-Rødberg)
4. Nordagutu (Tinnoset-Brevik)
5. Nordagutu (Selåsvatn-Akkerhaugen)
6. Dalane (Gyand-Nelaug)

Planlagte korrespondanser		Fra/til strekning
Fra tog	til tog	
	5371	Nordagutu
	5067 lØ	Alnabru
	4379	Alnabru

Forts.

FN	Følgende vogner skal framføres iflg. avtale	M	T	O	T	F	L	S	Befordringsplan
01	Ekspr. Stv-Fil	x	x	x	x	x			5804+5352
02	Lg Sandne-Aln 1)	x	x	x	x	x			5804+
48	Rytterv. Eggersu-Brg						x		5806-5804+5355+5511

Nr.	Merknader
1	Også con.

Tog nr. 5805	Kjøres: Hvd. u.d.e. hld.	Begrensninger: 100 aks.	Fra	Meter	Tonn
			Drammen	700	550
Fra Drammen	kl. 10.50	Lok.type	Nesl.vatn	700	540
Til Stavanger	kl. 22.12	E1.13	Dalane	300	400
<input checked="" type="checkbox"/> lokf. <input type="checkbox"/> kond. -er togfører			Sira	480	540

Tar med vogner underveis fra

Nordagutu, Dalane, Kristiansand og Sira

Toget skal skiftes sammen slik fra lokomotivet

Gr.: Utsettst.: Vogner til;

- |    |              |                        |
|----|--------------|------------------------|
| 1. | Neslandsvatn | (Neslandsvatn-Kragerø) |
| 2. | Sira         | (Moi-Flekkefjord)      |
| 3. | Egersund     | (Heskestad-Klepp)      |
| 4. | Stavanger    | (Stavanger-Sandnes)    |
| 5. | Dalane       | (Grovane-Gyland)       |

## Planlagte korrespondanser

Planlagte korrespondanser		Fra/til strekning
Fra tog	til tog	
5601		Dalane

Forts.







FN	Følgende vogner skal framføres iflg. avtale	M	T	O	T	F	L	S	Befordringsplan
01	NSB gods Stv-Drm	x							5806+5806 ut Sira tirsd.
02	Lg Flekke-Krs 5)	xxxxxx							5828-5829-5806
02	Lg Stv-Krs 3)	xx							5806
02	Lg Stv-Krs			xxx					5816-5806
02	Lg Flekke-Fil	xxxxxx							5829-5806-5802+
02	Lg Sandne-Aln	xxxxxx							5806-5800+
02	Lg Sandne-Aln	x							5806-5800+
02	Lg Sandne-Bodø S				x				5806-5800+5703+5793+455
02	Lg Bryne-Heimda 6)				x				5806-5800+5703++5707+
06	Tollp Sandne-Osl 4)	xxxxxx							5806-5800+5015
06	Tollp Stv-Krs	x			x				5806
48	Rytterv								
	Egersu-Brg				x				5806-5804+5355+5511
48	Rytterv								
	Egersu-Fil	xxxxxx							5806-5802+
Nr.	Merknader								
1	Kond. er togf. Stavanger-Egersund								
2	Vogner til gr. 7 fra Sira skiftes inn v/lok.								
3	Dla Sandnes								
4	Cont.								
5	Dla Sira og Moi								
6	Dla/dlo Hamar								

Tog nr. 5807	Kjøres: Hvd. u. lø.		Begrensninger: 100 aks.		
	Filipstad-Drammen		Fra	Meter	Tonn
A.d.u. lø. Drammen-Stavanger			Filipstad	700	550
Fra Filipstad	kl. 18.05	Lok.type	Dalane	700	400
Til Stavanger	kl. 05.25	El.14			
<input checked="" type="checkbox"/> lokf.	<input type="checkbox"/> kond.	-er togfører			

Tar med vogner underveis fra Dalane

Toget skal skiftes sammen slik fra lokomotivet

Gr.: Utsettst.: Vogner til:

1. Dalane (Kristiansand-Klepp)
2. Stavanger (Stavanger)
3. Sandnes (Ålgård-Forus)
4. Drammen

Planlagte korrespondanser		Fra/til strekning
Fra tog	til tog	

Forts.

FN	Følgende vogner skal framføres iflg. avtale	M	T	O	T	F	L	S	Befordringsplan
02	Lg Fil-Egersu	x	x	x	x	x			5807+5821
02	Lg Fil-Sandne	x	x	x	x	x			5807+
02	Lg Fil-Stv	x	x	x	x	x			5807+
02	Lg Fil-Stv V	x		x	x				5807+
02	Lg Aln-Moi 1) 2)	x	x	x	x	x			+K6303-5807+5821-5826-5827
02	Lg Aln-Egersu 3)	x	x	x	x	x			+K6303-5807+5821
02	Lg Fil-Flekk	x	x	x	x	x			5807+5821-5826
02	Lg Fil-Arenda 4) V			x					5807-5813+2501
02	Lg Fil-Arenda 4)	x	x	x	x	x			5807-5813+2501
02	Lg Fil-Krs	x	x	x	x	x			5807+
02	Lg Fil-Krs V	x			x				5807+
02	Lg Aln-Krs	x	x	x	x	x			K6303-5807+
02	Lg Drm-Stv	x	x	x	x	x			5807+
02	Lg Tnd-Stv	x	x	x	x	x			5714+5307-5807+ 5)
02	Lg Heimda-Stv			x		x	x		K15-5714+5307-5807+5)
02	Lg Drm-Stv V	x							5807+
02	Lg Fil-Skien G	x	x	x	x	x			5807+5371
02	Lg Fil-Skien G V	x			x				5807+5371
06	Tollp And-Stv				x				5258+5307-5807+
06	Tollp And-Sandne				x				5258+5307-5807+
06	Tollp Tnd-Stv		x			x			5714+5307-5807+ 5)
06	Tollp Gulsko-Stv		x	x	x	x			5807+
19	Post Fil-Stv	x	x	x	x	x			5807+
20	Håkull Fil-Sandne	x	x	x	x	x			5807+
20	Håkull Drm-Sandne	x	x	x	x	x			5807+
20	Håkull Fil-Krs	x	x	x	x	x			5807+
21	Motortr Drm-Stv		x	x	x	x			5807+
32	Collett Asker-Stv			x					6313-5807+
37	Asker Bil Drm-Sandne	x	x	x	x	x			5807+
42	NKL Fil-Stv	x	x						5807+
48	Ryttery Fil-Egersu	x	x	x	x	x			5807+5821
Nr.	Merknader								
1	Dlo Sira Moi								
2	Dla Filipstad, Flekkefjord og Sira								
3	Dla Filipstad								
4	Også cont.								
5	Sø 5817								

FN	Følgende vogner skal framføres iflg. avtale	M	T	O	T	F	L	S	Befordringsplan
49	Bransh. Drm-Stv	x	x	x	x	x	x	x	5807+
50	Lima Fil-Sandne	x	x	x	x	x	x	x	5807+
96	Ramberg Drm-Sandne	x							5807+

Nr.

Merknader

- 1 Dlo Sira Moi
- 2 Dla Filipstad, Flekkefjord og Sira
- 3 Dla Filipstad
- 4 Også cont.
- 5 SØ 5817

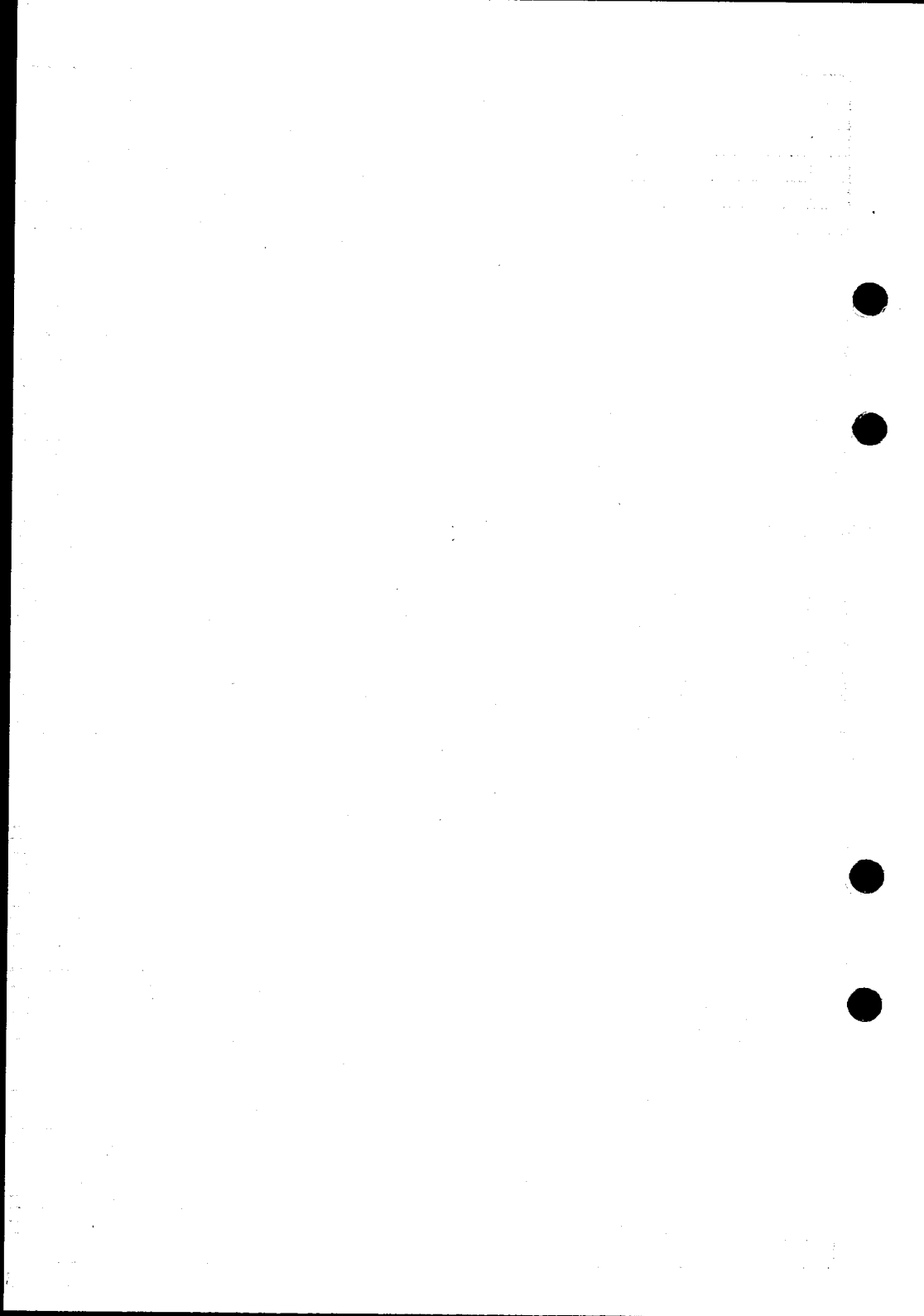

Tog nr. 5810	Kjøres: <b>Lø (hvd.) og sø.</b>	Begrensninger: 100 aks.		
		Fra	Meter	Tonn
		Egersund	480	700 lø
Fra Stavanger kl. 14.00	Lok.type	Egersund	400	400 sø
Til Drammen kl. 23.42	El.14 lø	Dalane	700	950 lø
<input checked="" type="checkbox"/> lokf. <input type="checkbox"/> kond. -er togfører	El.13 sø	Dalane	700	540 sø

Tar med vogner underveis fra

Dalane, Nordagutu, Hjuksebø

Toget skal skiftes sammen slik fra lokomotivet

Gr.: Utsettst.: Vogner til:

1. Drammen (Filipstad-Spikkestad)
2. Drammen (Alnabru o.b. t.o.m. Kjelsås)
3. Drammen (Vestfold.-Randfj.-, Gjøvik-, Bergensbanen og Drammen)
4. Dalane (Vennesla-Kongsberg)
5. Dalane (Kristiansand)

Planlagte korrespondanser		Fra/til strekning
Fra tog	til tog	

Forts.





Tog nr. 5811		Kjøres: Hvd. u. lø.		Begrensninger: 100 aks.		
				Fra	Meter	Tonn
				Alnabru	700	600
Fra Alnabru kl. 19.00		Lok.type		Drammen	700	900
Til Stavanger kl. 06.15		El.14		Dalane	700	700
<input checked="" type="checkbox"/> lokf. <input type="checkbox"/> kond. -er togfører						
Tar med vogner underveis fra Drammen og Dalane						
Toget skal skiftes sammen slik fra lokomotivet						
Gr.: Utsettst.:			Vogner til;			
1. Dalane (fra Drammen) (Kristiansand o.b. Ekspressgodsvogn til Neslandsvatn-Stavanger ved lok.)						
2. Stavanger/Sandnes (Ålgård-Stavanger)						
Planlagte korrespondanser			Fra/til strekning			
Fra tog		til tog				
		5821		Dalane		
4372				Kornsjø		
4924				Sarpsborg østre linje		
5311				Oslo S		
505				Oslo V		
K6110				Grefsen		

Forts.

FN	Følgende vogner skal framføres iflg. avtale	M	T	O	T	F	L	S	Befordringsplan
01	Ekspr Osl V-Stv	x	x	x	x	x			505-5811+5821
02	Lg Krs-Sandne			x	x	x			+5811
02	Lg Osl-Stv 1) Å	x			x				5311-5811+5821
02	Lg Krs-Stv			x	x	x	x		+5811
02	Lg Aln-Stv 2)	x	x	x	x				5811+
02	Lg Aln-Sandne	x	x	x	x				5811+
02	Lg Fredri-Stv	x	x		x				4372-5311-5811+
02	Lg Grefse-Stv 3)	x	x	x	x				K6110-5811+
02	Lg Osl-Stv 4)	x	x	x	x				5311-5811+5821+
02	Lg Drm-Krs	x	x	x	x				5811+
02	Lg Drm-Krs V	x							5811+
02	Lg Heimda-Krs			x	x	x			K15-5714+5307-5811+ (sø 5817)
02	Lg Osl-Stv	x	x	x	x				5311-5811+
02	Lg Osl-Krs	x	x	x	x				5311-5811+
06	Tollp Osl-Stv	x	x	x	x				5311-5811+
06	Tollp Osl-Sandne	x	x	x	x				5311-5811+
06	Tollp Fredri-Stv					x			4372-5311-5811+
06	Tollp Osl-Krs	x	x	x	x	x			5311-5811+
06	Tollp Osl-Krs V	x			x				5311-5811+
06	Tollp Osl-Stv V	x			x				5311-5811+
06	Tollp Krs-Stv				x		x		5811+
12	De-No-Fa Fredri-Stv	x	x	x	x	x			4372-5311-5811+
13	Stabbu Fredri-Stv	x			x				4372-5311-5811+
18	Polar Osl-Stv	x	x	x	x	x			5311-5811+
18	Polar Osl-Krs	x	x	x	x	x			5311-5811+
44	Freia Aln-Stv			x		x			5811+
66	NGL Grefse-Stv	x	x	x	x	x			K6110-5811+
	Sandnes D/S								
	Lilles-Sandne			x					5076-5811+
Nr.	Merknader								
1	Dlo Egersund, Bryne og Sandnes e.b.								
2	Også LLB								
3	Når det er innlastet særlig farlige eksplosive stoffer og gjenstander av slik mengde at det kreves dekningsvogner, blir vognen framført etter følgende plan: K6110-5313+5813								
4	Dlo Sandnes								

Tog nr.	Kjøres: Hvd.	Begrensninger: 100 aks.		
5812		Fra	Meter	Tonn
		Stavanger	500	800
Fra Stavanger kl. 08.10		Lok.type		
Til Nærbø Sir. § 49		El.13		
<input checked="" type="checkbox"/> lokf.	<input type="checkbox"/> kond. -er togfører			
Tar med vogner underveis fra				
Toget skal skiftes sammen slik fra lokomotivet				
Gr.: Utsettst.: Vogner til:				
1.	Nærbø			
2.	Bryne			
3.	Klepp			
4.	Sandnes (Forus-Ålgård)			
Planlagte korrespondanser		Fra/til strekning		
Fra tog	til tog			

Forts.

FN	Følgende vogner skal framføres iflg. avtale	M	T	O	T	F	L	S	Befordringsplan

Nr.	Merknader

Tog nr.	Kjøres: Hvd. u. lø.	Begrensninger: 100 aks.		
5813		Fra	Meter	Tonn
		Alnabru		750
Fra Alnabru kl. 21.48	Lok.type	Drammen	700	550/1100
Til Stavanger kl. 10.15	El.13	Nordagutu	700	600/1200
<input checked="" type="checkbox"/> lokf. <input type="checkbox"/> kond. -er togfører	+El.13 <sup>1</sup>	Nelaug	700	540/1080
		Dalane	480	400
Tar med vogner underveis fra Drammen, Nordagutu og Dalane				
Toget skal skiftes sammen slik fra lokomotivet				
Gr: Utsettst.: Vogner til:				
Fra Alnabru:				
1. Nelaug (Nelaug-Arendal)				
2. Sira-Stavanger				
3. Kristiansand				
Fra Drammen:				
1. Dalane (Ekspress Kristiansand)				
2. Mosby (Norgasvogn)				
3. Nelaug (Nelaug-Arendal)				
4. Sira-Stavanger				
5. Dalane (Kristiansand-Gyland)				
Planlagte korrespondanser		Fra/til strekning		
Fra tog	til tog			
	2501	Arendal		
5313		Alnabru		
5418		Skien		
	5609	Kristiansand-Gyland		

FN	Følgende vogner skal framføres iflg. avtale	M	T	O	T	F	L	S	Befordringsplan
01	Ekspr OV-Arenda 2)	x	x	x	x	x			815-5813+2501
01	Ekspr OV-Krs	x	x	x	x	x			815-5813+
02	Lg Aln-Arenda 2)	x	x	x	x				5813+2501
02	Lg Fil-Arenda 2)	x	x	x	x	x			5807-5813+2501
02	Lg Fil-Arenda V		x						5807-5813+2501
02	Lg Aln-Egersu					x			5813+
02	Lg Grefse-Krs	x	x	x	x	x			K6110-5813+
02	Lg Aln-Krs 3)	x	x	x	x	x			5813+
02	Lg Hmr-Krs	x	x	x	x	x			+5272-5813+
02	Lg Hmr-Stv		x	x		x			5272-5813+
19	Post Aln-Krs	x	x	x	x	x			5813+
20	Håkull								
	Larvik-Sandne	x	x	x	x	x			5337-5418-5813+
29	Norgas Aln-Mosby	x	x	x	x	x			5309-5813+
Nr.	Merknader								
1	2 El.13 Drammen-Kristiansand ti-fre,								
2	Vg. med P-bremse								
3	Også LLB								

Ajour pr. 29.05.83

Tog nr. 5815	Kjøres: Hld.		Begrensninger: 100 aks.		
			Fra	Meter	Tonn
			Drammen	700	900
Fra Drammen	kl.14.05	Lok.type	Dalane	480	700
Til Stavanger	kl.23.45	El.14			
<input checked="" type="checkbox"/> lokf.	<input type="checkbox"/> kond. -er togfører				
Tar med vogner underveis fra Dalane					
Toget skal skiftes sammen slik fra lokomotivet					
Gr.:	Utsettst.:		Vogner til:		
1.	Nelaug	(Nelaug-Arendal)			
2.	Egersund	(Heskestad-Klepp)			
3.	Stavanger	(Ålgård-Stavanger)			
4.	Dalane	(Vennesla-Gyland)			
Planlagte korrespondanser			Fra/til strekning		
Fra tog	til tog				
5321		Alnabru			

Forts.

FN	Følgende vogner skal framføres iflg. avtale	M	T	O	T	F	L	S	Befordringsplan
06	Tollp Ånd-Stv							x	5254+5276-5321-5815+
06	Tollp Ånd-Sandne							x	5254+5276-5321-5815+ 5812
06	Tollp Ånd-Krs							x	5254+5276-5321-5815
06	Tollp Ånd-Arenda							x	5254+5276-5321-5815+ 2501

Nr.	Merknader



Tog nr. 5816	Kjøres: Hvd. on-fre fra Stv. Hvd. ma-fre fra	Begrensninger: 100 aks.		
Dalane		Fra	Meter	Tonn
Fra Stavanger kl. 13.00		Sira	450	400
Til Alnabru kl. 02.24		Dalane	700	1080 5)
<input checked="" type="checkbox"/> lokf. <input type="checkbox"/> kond. -er togfører		Hjuksebø	560	1080 5)
		Drammen	700	780

Tar med vogner underveis fra Klepp (e.b. Sandnes og Nærbø)  
Egersund, Sira, Dalane, Nelaug, Nordagutu og Drammen

Toget skal skiftes sammen slik fra lokomotivet

Gr.: Utsettst.: Vogner til:

1. Alnabru (Alnabru o.b. t.o.m. Kjelsås)
2. Drammen (Filipstad-Spikkestad)
3. Drammen (Vestfoldb-, Randsfj.-, Gjøvik-  
og Bergensbanen, Kongsberg-  
Rødberg)
4. Dalane (Nordagutu-Brevik og Neslandsvatn  
Akkerhaugen)
5. Dalane (Hjuksebø-Rjukan, Nelaug-  
Arendal)
6. Dalane (~~Gyland~~ - Helldalsmo)
7. Egersund (Egersund-Marnardal, Flekkefjord)

Planlagte korrespondanser		Fra/til strekning
Fra tog	til tog	
	5806	Egersund-Alnabru o.b.
	4147	Kornsjø
	5009	Loenga
	4923	Sarpsborg ø.l.
	5352	Hønefoss

Forts.





























Tog nr. 5330	Kjøres: Hvd. u. lØ.	Begrensninger: 100 aks.		
		Fra	Meter	Tonn
		Larvik	700	600
Fra Larvik	kl. 12.20	Lok.type		
Til Drammen	kl. 16.26	El.8		
<input type="checkbox"/> lokf.	<input checked="" type="checkbox"/> kond. -er togfører			
Tar med vogner underveis fra Sandefjord, Tønsberg, Skoppum, Horten og Holmestrand.				
Toget skal skiftes sammen slik fra lokomotivet				
Gr.: Utsettst.:		Vogner til:		
Fra Larvik:				
1.	Skoppum	(Skoppum)		
2.	Drammen	(Kond.vg.)		
3.	Drammen	(Voss og Bergen, vogn til tog 5503)		
4.	Sandefjord-Holmestrand	(Sandefjord, Tønsberg, Holmestrand)		
5.	Drammen	(Drammen o.b.)		
6.	Horten	(Horten)		
Fra Skoppum:				
1.	Drammen	(Drammen o.b. vg. fra Horten)		
2.	Drammen	(Kond vg.)		
3.	Drammen	(Voss og Bergen)		
4.	Holmestrand	(Holmestrand)		
5.	Drammen	(Drammen o.b.)		
Planlagte korrespondanser		Fra/til strekning		
Fra tog	til tog			
	5304	Alnabru		
	5503	Voss, Bergen		
	5807	Sandnes, Stavanger		

Forts.









Tog nr. 5332	Kjøres: Hvd. u. lø.	Begrensninger: 100 aks.		
		Fra	Meter	Tonn
		Skien	700	480
Fra Skien	kl. 17.50	Lok.type	Borgestad	700 480
Til Alnabru	kl. 00.04	El. 8	Drammen	700 700
<input checked="" type="checkbox"/> lokf.)	<input checked="" type="checkbox"/> kond. -er togfører	2)		

Tar med vogner underveis fra

Borgestad, Larvik, Sandefjord og Tønsberg

Toget skal skiftes sammen slik fra lokomotivet

Gr.: Utsettst.: Vogner til:

- |    |         |  |
|----|---------|--|
| 1. | Drammen | (Kond. vogn) 3)  |
| 2. | Alnabru | (Alnabru o.b.)   |
| 3. | Drammen | (Drammen, Randsfjordb.,<br>Bergensbanen, Filipstad-<br>Spikkestad og Sørlands-<br>banen) |

Planlagte korrespondanser		Fra/til strekning
Fra tog	til tog	
5416		Porsgrunn
	4951	Halden
5337		Porsgrunn

Forts.



Tog nr. 5333	Kjøres: Hvd. u. lø.	Begrensninger: 100 aks.		
		Fra	Meter	Tonn
		Drammen	700	600
Fra Drammen	kl. 06.55	Lok.type		
Til Larvik	kl. 10.20	E1.8		
<input type="checkbox"/> lokf.	<input checked="" type="checkbox"/> kond. -er togfører			

Tar med vogner underveis fra Holmestrand, Skoppum, Horten, Tønsberg og Sandefjord.

Toget skal skiftes sammen slik fra lokomotivet

Gr.: Utsettst.: Vogner til:

- |    |             |                           |
|----|-------------|---------------------------|
| 1. | Skoppum     | (Horten)                  |
| 2. | Skoppum     | (Skoppum)                 |
| 3. | Larvik      | (Kond.vg.)                |
| 4. | Larvik      | (Larvik)                  |
| 5. | Sandefjord  | (Sandefjord)              |
| 6. | Tønsberg    | (Tønsberg, Sem og Stokke) |
| 7. | Holmestrand | (Holmestrand)             |

Planlagte korrespondanser		Fra/til strekning
Fra tog	til tog	
5352		Hønefoss

Forts.









Tog nr. <b>5337</b>	Kjøres: Hvd. u. lø.	Begrensninger: 100 aks.		
		Fra	Meter	Tonn
		<b>Larvik</b>	<b>700</b>	<b>420</b>
Fra <b>Larvik</b>	kl. <b>17.21</b>	Lok. type <b>E1.8</b>		
Til <b>Skien</b>	kl. <b>18.58</b>			
<input checked="" type="checkbox"/> lokf. <input type="checkbox"/> kond. -er togfører				
Tar med vogner underveis fra <b>Underveisstasjoner</b>				
Toget skal skiftes sammen slik fra lokomotivet				
Gr.:	Utsettst.:	Vogner til:		
1.	Porsgrunn	(Porsgrunn)		
2.	Borgestad	(Borgestad)		
3.	Skien	(Skien o.b.)		
Planlagte korrespondanser		Fra/til strekning		
Fra tog	til tog			
	<b>5332</b>	<b>Porsgrunn</b>		

Forts.





FN	Følgende vogner skal framføres iflg. avtale	M	T	O	T	F	L	S	Befordringsplan
02	Lg Å1-Drn	x	x	x	x	x	x		5532+5350
Nr.	Merknader								
1	Torsdager og fredager El.11, 700 tonn.								





Tog nr. 5352	Kjøres: Hvd.u.d.e. hld. Hønefoss-Drammen.	Begrensninger: 100 aks. 3)		
A.d. Drammen-Filipstad		Fra	Meter	Tonn
Fra Hønefoss kl. 03.05		Hønefoss	700	700
Til Filipstad kl. 05.54		Hokksund	700	1100
		Drammen	570	750
<input checked="" type="checkbox"/> lokf. <input type="checkbox"/> kond. -er togfører		El. 13 4)		

Tar med vogner underveis fra  
Drammen, unntatt sø og ma.

Toget skal skiftes sammen slik fra lokomotivet

Gr.: Utsettst.: Vogner til:

1. Filipstad (Filipstad-Spikkestad)
2. Drammen (Drammen o.b.)

Planlagte korrespondanser		Fra/til strekning
Fra tog	til tog	
5504		Bergen
	5333	Drammen

Forts.





Tog nr. 5353	Kjøres: Hyd. u. lø.		Begrensninger: 100 aks.		
			Fra	Meter	Tonn
			Drammen	700	1200
Fra Drammen kl. 08.50		Lok.type E.13	Hokksund	700	800
Til Hønefoss kl. 10.23					
<input checked="" type="checkbox"/> lokf. <input type="checkbox"/> kond.         -er togfører					

Tar med vogner underveis fra

**Underveisstasjoner.**

Toget skal skiftes sammen slik fra lokomotivet

Gr.: Utsettst.: Vogner til:

- 1. Geithus (Skotselv, Åmot og Geithus)
- 2. Vikersund (Vikersund-Krødern og Nakkerud)
- 3. Hønefoss (Gjøvikbanen)
- 4. Hønefoss (Tyrstrand, Ask og Hønefoss)
- 5. Hokksund (Mjøndalen, Hokksund og Vestfossen)

Planlagte korrespondanser		Fra/til strekning
Fra tog	til tog	

Forts.

FN	Følgende vogner skal framføres iflg. avtale	M	T	O	T	F	L	S	Befordringsplan
02	Lq Skien-Brq 1)				xxx				5374+5353-5503+

Nr.	Merknader
1	Dlo Hønefoss

Tog nr. <b>5354</b>	Kjøres: <b>Hvd. u. lø.</b>		Begrensninger: 100 aks.		
			Fra	Meter	Tonn
			<b>Hønefoss</b>	<b>700</b>	<b>800</b>
<b>Fra Hønefoss</b>	<b>kl.15.10</b>	Lok.type	<b>Hokksund</b>	<b>700</b>	<b>1200</b>
<b>Til Drammen</b>	<b>kl.16.41</b>	<b>E1.13</b>			
<input checked="" type="checkbox"/> lokf.	<input type="checkbox"/> kond.		-er togfører		
Tar med vogner underveis fra <b>Vikersund, Geithus og Hokksund</b>					
Toget skal skiftes sammen slik fra lokomotivet					
<b>Gr.:</b>	<b>Utsettst.:</b>	<b>Vogner til:</b>			
<b>1.</b>	<b>Geithus</b>	<b>(Vikersund, Geithus, Åmot og Skotselv)</b>			
<b>2.</b>	<b>Hokksund</b>	<b>(Hokksund, Mjøndalen og Vestfossen)</b>			
<b>3.</b>	<b>Drammen</b>	<b>(Alnabru o.b.)</b>			
<b>4.</b>	<b>Drammen</b>	<b>(Filipstad-Spikkestad)</b>			
<b>5.</b>	<b>Drammen</b>	<b>(Drammen, Vestfoldb.- og Sørlandsbanen).</b>			
<b>Planlagte korrespondanser</b>		<b>Fra/til strekning</b>			
<b>Fra tog</b>	<b>til tog</b>				

Forts.

FN	Følgende vogner skal framføres iflg. avtale	M	T	O	T	F	L	S	Befordringsplan
02	Lq Brq-Skien 1)	x	x	x	x	x			5502-5504+5354+5371
Nr.									Merknader
	1								Dlo Hønefoss

Tog nr. 5355	Kjøres: Lø ✓	Begrensninger: 100 aks.		
		Fra	Meter	Tonn
		Drammen	700	800
Fra Drammen	kl.16.10	Lok.type		
Til Hønefoss	kl.17.24	El.13		
<input checked="" type="checkbox"/> lokf.	<input type="checkbox"/> kond. -er togfører			

Tar med vogner underveis fra

Toget skal skiftes sammen slik fra lokomotivet

Gr.: Utsettst.: Vogner til:

1. Hønefoss (Bergensbanen)
2. Hønefoss (Follum, olje)
3. Hønefoss (Follum-Randsfjord,  
Hønefoss)
4. Hønefoss (Gjøvikbanen, t.o.m.  
Sandermosen)

Planlagte korrespondanser		Fra/til strekning
Fra tog	til tog	

Forts.

FN	Følgende vogner skal framføres iflg. avtale	M	T	O	T	F	L	S	Befordringsplan
02	Lg Skien-Brg 1)						X		5374+5355++5503
20	Håkull Dnm-Brg						X		5355+5511
48	Ryttervik								
	Egersu-Brg						X		5806-5804+5355+5511
Nr.		Merknader							
1	Dlo Hønefoss								







Tog nr. 5362	Kjøres: Hld. og d.e. hld.	Begrensninger: 100 aks.		
		Fra	Meter	Tonn
		Hønefoss	700	800
Fra Hønefoss	kl.02.30	Lok.type		
Til Drammen	kl.03.40	El.13 <sup>1)</sup>		
<input checked="" type="checkbox"/> lokf.	<input type="checkbox"/> kond. -er togfører			
Tar med vogner underveis fra				
Toget skal skiftes sammen slik fra lokomotivet				
Gr.:	Utsettst.:	Vogner til:		
1.	Filipstad	(Filipstad-Spikkestad)		
2.	Drammen	(Drammen o.b.)		
Planlagte korrespondanser		Fra/til strekning		
Fra tog	til tog			
	5352	Filipstad		

Forts.

FN	Følgende vogner skal framføres iflg. avtale	M	T	O	T	F	L	S	Befordringsplan
Nr.	Merknader								
1	Mandag 01.11. 700 tonn								

Trykk 421

8.15

Tog nr. 5370	Kjøres: Hvd. u. lø.	Begrensninger: 100 aks.		
		Fra	Meter	Tonn
		Drammen	700	700
Fra Drammen kl. 10.13	Lok.type El.14			
Til Alnabru kl. 11.07				
<input checked="" type="checkbox"/> lokf. <input type="checkbox"/> kond. -er togfører				

Tar med vogner underveis fra

Toget skal skiftes sammen slik fra lokomotivet

Gr.: Utsettst.: Vogner til:

1. Alnabru (Alnabru o.b.)

Planlagte korrespondanser		Fra/til strekning
Fra tog	til tog	

Forts.

FN	Følgende vogner skal framføres iflg. avtale	M	T	O	T	F	L	S	Befordringsplan

Nr.	Merknader

Tog nr. 5371		Kjøres: Hvd. u. ma.		Begrensninger: 100 aks.		
				Fra	Meter	Tonn
				Drammen	700	600
Fra Drammen		kl. 01.00		Lok.type		Kongsberg
Til Skien N		kl. 04.15		2)		Hjuksebø
<input checked="" type="checkbox"/> lokf.		<input type="checkbox"/> kond. -er togfører		El.13		Nordagutu
				700		
				630		
Tar med vogner underveis fra Kongsberg, Hjuksebø og Nordagutu.						
Toget skal skiftes sammen slik fra lokomotivet						
Gr.:		Utsettst.:		Vogner til:		
1. Kongsberg (Kongsberg-Rødberg)						
2. Hjuksebø (Hjuksebø-Rjukan)						
3. Skien (Borgestad, Herøya (Havnebanen)						
4. Skien (Porsgrunn, Eidanger og Brevik)						
5. Skien (Skien)						
Planlagte korrespondanser			Fra/til strekning			
Fra tog	til tog					
5313			Alnabru			

FN	Følgende vogner skal framføres iflg. avtale	M	T	O	T	F	L	S	Befordringsplan
01	Ekspr. Nordag-OslV	x	x	x	x	x	x		+5371-804
02	Lg Aln-Skien G	x	x	x	x	x			5313+5371
02	Lg Osl-Skien G	x	x	x	x	x			5311+5371
02	Lg Fil-Skien G	x	x	x	x	x			5807+5371
02	Lg Fil-Skien G V	x		x					5807+5371
02	Lg Drm-Kongsb	x	x	x	x	x			+5371
02	Lg Brg-Skien 3)	x		xx					5502-5504+5354+5371
03	Hydro								
	Nyborg-Rjukan	x	x	x	x	x			41610+5305+5371-5410
06	Tollp Osl-Kongsb	x	x	x	x	x			5311+5371
06	Tollp And-Borges					x			5258+5307+5371-5411
06	Tollp And-Kongsb 1)					x			5258+5307+5371
06	Tollp And-Kongsb 1)	x							5254-5276+5321++5371
06	Tollp And-Borges	x							5254-5276+5321++5371 -5411
38	Nidar Tnd-Skien					x			5710+5305+5371
Nr.		Merknader							
1	Dlo Drammen								
2	Lørdager El.11								
3	Dlo Hønefoss								

Tog nr. 5372		Kjøres: Hyd. u. lø.		Begrensninger: 100 aks.		
				Fra	Meter	Tonn
				Tinnoset	700	730
Fra Tinnoset kl.13.40		Lok.type		Hjuksebø	700	540
Til Drammen kl.17.00		El.13		Kongsberg	700	1100
<input checked="" type="checkbox"/> lokf. <sup>1)</sup> <input type="checkbox"/> kond. -er togfører						

Tar med vogner underveis fra Gransherad, Notodden, Hjuksebø og Kongsberg.

Toget skal skiftes sammen slik fra lokomotivet

Gr.: Utsettst.: Vogner til:

1. Hjuksebø (Hjuksebø-Brevik og Sørlandsbanen)
2. Drammen (Drammen o.b.)
3. Kongsberg

Planlagte korrespondanser		Fra/til strekning
Fra tog	til tog	
	5304	Alnabru

Forts.





Tog nr. 5373	Kjøres: Hvd. u. lø.	Begrensninger: 100 aks.			
		Fra	Meter	Tonn	
Fra Drammen kl. 08.45		Drammen	700	600	
Til Tinnoset kl. 12.10		Kongsberg	700	550	
<input checked="" type="checkbox"/> lokf.) <input type="checkbox"/> kond. -er togfører		Lok.type E1.13	Hjuksebø	700	1120
			Notodden	700	350

Tar med vogner underveis fra  
Kongsberg, Hjuksebø og Notodden

Toget skal skiftes sammen slik fra lokomotivet

Gr.: Utsettst.: Vogner til:

1. Kongsberg (Kongsberg-Rødberg)
2. Hjuksebø (Hjuksebø-Brevik)
3. Notodden (Notodden)
4. Tinnoset (Tinnoset-Rjukan)

Planlagte korrespondanser		Fra/til strekning
Fra tog	til tog	



Tog nr. 5374	Kjøres: Hvd. u. lø,	Begrensninger: 100 aks.		
		Fra	Meter	Tonn
		Skien N	700	550
Fra Skien N	kl.20.55	Lok.type	Hjuksebø	700
Til Drammen	kl.00.11			540
<input checked="" type="checkbox"/> lokf. <input type="checkbox"/> kond. -er togfører		E1,13		

Tar med vogner underveis fra

Nordagutu, Hjuksebø og Kongsberg

Toget skal skiftes sammen slik fra lokomotivet

Gr.: Utsettst.: Vogner til;

1. Kongsberg (Kongsberg-Rødberg)
2. Drammen (Drammen o.b. f.o.m. Hokksund)
3. Nordagutu (Nordagutu, Sørlandsbanen)

Planlagte korrespondanser		Fra/til strekning
Fra tog	til tog	
	5816	Alnabru

Forts.



Tog nr. 5378	Kjøres: LØ.	Begrensninger: 100 aks.		
		Fra	Meter	Tonn
		Drammen	700	700
Fra Drammen	kl.08.45	Lok.type		
Til Alnabru	kl.09.41			
<input checked="" type="checkbox"/> lokf.	<input type="checkbox"/> kond. -er togfører	El.14		

Tar med vogner underveis fra

Toget skal skiftes sammen slik fra lokomotivet

Gr.:	Utsettst.:	Vogner til:
1.	Alnabru	Alnabru o,b.

Planlagte korrespondanser		Fra/til strekning
Fra tog	til tog	



Tog nr. 5410		Kjøres: <b>Hyd.</b>		Begrensninger: 100 aks.		
				Fra	Meter	Tonn
				<b>Skien</b>	<b>700</b>	<b>550</b>
Fra <b>Skien</b>		kl. <b>05.50</b>	Lok.type	<b>Notodden</b>	<b>700</b>	<b>350</b>
Til <b>Tinnoset</b>		kl. <b>08.13</b>	<b>El.13</b>			
<input type="checkbox"/> lokf. <input checked="" type="checkbox"/> kond. -er togfører						
Tar med vogner underveis fra <b>Nordagutu, Holtsås, Hjuksebø og Notodden</b>						
Toget skal skiftes sammen slik fra lokomotivet						
Gr.:		Utsettst.:		Vogner til:		
1.	<b>Holtsås</b>	<b>(Holtsås)</b>				
2.	<b>Hjuksebø</b>	<b>(Hjuksebø-Drammen o.b.l)</b>				
3.	<b>Notodden</b>	<b>(Notodden)</b>				
4.	<b>Tinnoset</b>	<b>(Gransherød, Tinnoset-Rjukan)</b>				
Planlagte korrespondanser			Fra/til strekning			
Fra tog	til tog					

Forts.





Tog nr. 5411	Kjøres: Hvd. u. lø.	Begrensninger: 100 aks.		
		Fra	Meter	Tonn
		Skien	700	1000
Fra Skien kl.05.15	Lok.type			
Til Eidanger kl.07.50	E1.8			
<input type="checkbox"/> lokf.	<input checked="" type="checkbox"/> kond. -er togfører			

Tar med vogner underveis fra  
**Borgestad og Porsgrunn**

Toget skal skiftes sammen slik fra lokomotivet

Gr.: Utsettst.: Vogner til:

1. Borgestad (Borgestad, Herøya (Havnebanen))
2. Porsgrunn (Porsgrunn, Eidanger, Brevik)

Planlagte korrespondanser		Fra/til strekning
Fra tog	til tog	
5371		Stavanger, Sandnes og Dalane

Forts.



Tog nr. <b>5412</b>	Kjøres: <b>Hvd. u. lø.</b>	Begrensninger: 100 aks.		
		Fra	Meter	Tonn
		<b>Porsgrunn</b>	<b>700</b>	<b>850</b>
Fra <b>Eidanger</b>	kl. <b>10.15</b>	Lok.type		
Til <b>Skien</b>	kl. <b>10.53</b>	<b>El.8</b>		
<input type="checkbox"/> lokf.	<input checked="" type="checkbox"/> kond. -er togfører			
Tar med vogner underveis fra <b>Porsgrunn og Borgestad</b>				
Toget skal skiftes sammen slik fra lokomotivet				
<b>Gr.:</b>	<b>Utsettst.:</b>	<b>Vogner til:</b>		
Planlagte korrespondanser		Fra/til strekning		
Fra tog	til tog			

Forts.



Tog nr.	Kjøres: Hvd.		Begrensninger: 100 aks.		
5413	Tinnoset-Borgestad		Fra	Meter	Tonn
Hvd.u. lø. Borges-Porsgr			Tinnoset	700	730
Fra Tinnoset	kl. 09.50	Lok.type El.13	Notodden	700	600
Til Porsgrunn	kl. 12.00		Nordagutu	700	630
<input type="checkbox"/> lokf.	<input checked="" type="checkbox"/> kond.	-er togfører			
Tar med vogner underveis fra alle stasjoner					
Toget skal skiftes sammen slik fra lokomotivet					
Gr.:	Utsettst.:	Vogner til:			
1.	Notodden	(Notodden)			
2.	Hjuksebø	(Drammen o.b.)			
3.	Nordagutu	(Sørlandsbanen)			
4.	Skien	(Skien-Brevik)			
5.	Borgestad	(Borgestad, Herøya)			
Planlagte korrespondanser			Fra/til strekning		
Fra tog	til tog				

Forts.













Tog nr. 5416		Kjøres: Hyd, u, lØ,		Begrensninger: 100 aks.		
				Fra	Meter	Tonn
				Porsgrunn	700	500
Fra Porsgrunn kl.17.55			Lok.type  El.8			
Til Skien kl.18.15						
<input type="checkbox"/> lokf.	<input checked="" type="checkbox"/> kond. -er togfører					
Tar med vogner underveis fra Borgestad						
Toget skal skiftes sammen slik fra lokomotivet						
Gr.:		Utsettst.:		Vogner til:		
1.	Skien		(Skien o.b.)			
2.	Borgestad		(Borgestad, Drammen o.b. og Alnabru o.b.)			
Planlagte korrespondanser			Fra/til strekning			
Fra tog	til tog					
	5332		Alnabru			

FN	Følgende vogner skal framføres iflg. avtale	M	T	O	T	F	L	S	Befordringsplan
Nr.	Merknader								

Tog nr. 5417		Kjøres: Hvd. u. lø.	Begrensninger: 100 aks.		
			Fra	Meter	Tonn
			Tinnoset	700	730
Fra Tinnoset kl. 18.05		Lok. type	Notodden	700	600
Til Borgestad kl. 20.28		1)	Nordagutu	700	630
<input type="checkbox"/> lokf.	<input checked="" type="checkbox"/> kond. -er togfører	E1.13			
Tar med vogner underveis fra alle stasjoner					
Toget skal skiftes sammen slik fra lokomotivet					
Gr.:		Utsettst.:	Vogner til:		
1. Notodden (Notodden)					
2. Hjuksebø (Hjuksebø-Drammen o.b.)					
3. Nordagutu. (Nordagutu og Sørlandsbanen)					
4. Skien (Skien-Brevik)					
5. Borgestad (Borgestad, Herøya)					
Planlagte korrespondanser		Fra/til strekning			
Fra tog	til tog				

Forts.



Tog nr.	Kjøres: Hvd. u. lØ.	Begrensninger: 100 aks.		
5418		Fra	Meter	Tonn
		Borgestad	700	500
Fra Borgestad kl.21.10	Lok.type	Skien	700	440
Til Nordagutu kl.22.52	El.8			
<input type="checkbox"/> lokf.	<input checked="" type="checkbox"/> kond. -er togfører			

Tar med vogner underveis fra Skien N

Toget skal skiftes sammen slik fra lokomotivet

Gr.: Utsettst.: Vogner til:

1. Nordagutu (Nordagutu, Hjuksebø-Drammen o.b. og Sørlandsbanen)

Planlagte korrespondanser		Fra/til strekning
Fra tog	til tog	
	5813	Stavanger

Forts.





Tog nr. 5419	Kjøres: Hvd. u. lø.	Begrensninger: 100 aks.		
		Fra	Meter	Tonn
		Nordagutu	700	500
Fra Nordagutu	kl.23.35	Lok.type		
Til Skien	kl.00.10	El.8		
<input type="checkbox"/> lokf.	<input checked="" type="checkbox"/> kond. -er togfører			

Tar med vogner underveis fra

Toget skal skiftes sammen slik fra lokomotivet

Gr.: Utsettst.: Vogner til:

1. Skien (Skien o.b.)

Planlagte korrespondanser		Fra/til strekning
Fra tog	til tog	

Forts.

FN	Følgende vogner skal framføres iflg. avtale	M	T	O	T	F	L	S	Befordringsplan
Nr.	Merknader								

Tog nr. 5503	Kjøres: Hvd. u. d.f. hld.	Begrensninger: 100 aks.		
		Fra	Meter	Tonn
		Drammen	700	800
Fra Drammen kl. 18.00	Lok.type	Hønefoss	840	890
Til Bergen kl. 03.50	El.13 <sup>1)</sup>	Ål	700	800
<input checked="" type="checkbox"/> lokf. <input type="checkbox"/> kond. -er togfører	El.14 <sup>1)</sup>	Voss	700	890

Tar med vogner underveis fra  
Hokksund, Hønefoss og Voss

Toget skal skiftes sammen slik fra lokomotivet

Gr.: Utsettst.: Vogner til:

- |    |          |  |
|----|----------|--|
| 1. | Ål       |  |
| 2. | Voss     | (Flåm-Bolstadøyri,<br>Palmafoss-Granvin) |
| 3. | Bergen   | (Dale-Bergen)                            |
| 4. | Hønefoss | (Hønefoss, Follum-<br>Randsfjord)        |
|    |          |  |
|    |          |  |
|    |          |  |
|    |          |  |
|    |          |  |
|    |          |  |
|    |          |  |
|    |          |  |
|    |          |  |
|    |          |  |
|    |          |  |
|    |          |  |
|    |          |  |
|    |          |  |

Planlagte korrespondanser		Fra/til strekning
Fra tog	til tog	
5330		Larvik
5177		Roa

Forts.

FN	Følgende vogner skal framføres iflg. avtale	M	T	O	T	F	L	S	Befordringsplan
02	Lg Drm-Brg 4)	x	x	x	x	x			5503+
02	Lg Drm-Voss 5)	x	x	x	x	x			5503+5531
02	Lg Drm-Brg 6)V		x						5503+5531+5503
02	Lg Skien-Brg 3)	x		x	x				5374+5353-5503+
02	Lg Voss-Brg			x	x	x	x		+5503
02	Lg Hønefo-Brg 5)		x	x	x	x			5503+5531+5503
02	Lg Osl-Brg 2)Å	x				x			5507+5503
06	Tollp Gullsk-Brg		x	x	x	x			5503+
20	Håkull Drm-Brg		x	x	x	x			5503+
20	Håkull Larvik-Brg		x	x	x	x			5330-5503+
31	Dyno Drm-Brg		x	x	x	x			5503+
32	Collett Asker-Brg		x						6313-5503
53	Nordpapp Hen-Arna		x	x	x	x			K6372-5503+
62	Gipspl fabr Drm-Brg		x	x	x	x			5503+
Nr.	Merknader								
1	Onsdager og torsdager El.14, 700 tonn Drammen-Hønefoss. (El.14 Hønefoss-Bergen)								
2	Dlo Voss								
3	Dlo Hønefoss								
4	Også LLB								
5	Dlo/dla Å1, (5531 Å1-Voss)								
6	Dlo Å1								

Ajour pr. 29.05.83

Tog nr. 6313	Kjøres: Hvd. u. lØ.		Begrensninger: 100 aks.		
			Fra	Meter	Tonn
Fra Asker kl. 13,52		Lok.type SKD			
Til Drammen kl. 14,12					
<input type="checkbox"/> lokf. <input type="checkbox"/> kond. -er togfører					

Tar med vogner underveis fra

Toget skal skiftes sammen slik fra lokomotivet

Gr.: Skiftest.: Vogner til:

1. Drammen Drammen o,b.

Planlagte korrespondanser		Fra/til strekning
Fra tog	til tog	

Forts.

FN	Følgende vogner skal framføres iflg. avtale	M	T	O	T	F	L	S	Befordringsplan
32	Collett Asker-Brg	x							6313-5503+
32	Collett Asker-Stv		x						6313-5807+

Nr.	Merknader

Ajour pr. 29.05.83

Tog nr. 5731	Kjøres: Hvd.	Begrensninger: 100 aks.		
		Fra	Meter	Tonn
		Trondheim	(løs lok.)	
Fra Trondheim kl. 06.10	Lok.type	Hommelvik	700	670
Til Kopperå kl. 09.20				
<input checked="" type="checkbox"/> lokf. <input type="checkbox"/> kond. -er togfører		Di.3		
Tar med vogner underveis fra Hommelvik				
Toget skal skiftes sammen slik fra lokomotivet				
Gr.:		Utsettst.: Vogner til:		
1.		Kopperå		
Planlagte korrespondanser		Fra/til strekning		
Fra tog	til tog			

Forts.





Tog nr. 5732	Kjøres: Hvd.	Begrensninger: 100 aks.		
		Fra	Meter	Tonn
		Kopperå	700	1700
Fra Kopperå kl. 12.05	Lok. type	Hommelvik	(løs. lok.)	
Til Trondheim 1) kl. 14.05				
<input checked="" type="checkbox"/> lokf.	<input type="checkbox"/> kond. -er togfører	Di. 3		
Tar med vogner underveis fra Kopperå				
Toget skal skiftes sammen slik fra lokomotivet				
Gr.:	Utsettst.:	Vogner til:		
1.	Hommelvik	(Muruvik s.s.)		
Planlagte korrespondanser		Fra/til strekning		
Fra tog	til tog			

Forts.

FN	Følgende vogner skal framføres iflg. avtale	M	T	O	T	F	L	S	Befordringsplan
97	Meraker S. Verk								
	Kopperå-Muruvik	x	x	x	x	x	x	x	5732

Nr.	Merknader
1	Ma kjører tog 5732 Kopperå-Hell









Tog nr. 5741	Kjøres: <b>Ti-fre. (hvd.)</b>		Begrensninger: 100 aks.		
			Fra	Meter	Tonn
			Trondheim	700	915
Fra Trondheim	kl. 02.25	Lok.type	Gudå	700	630
Til Storlien	kl. 07.45	Di.3			
<input type="checkbox"/> lokf.	<input checked="" type="checkbox"/> kond. -er togfører				
Tar med vogner underveis fra <b>Hell-Kopperå</b>					
Toget skal skiftes sammen slik fra lokomotivet					
Gr.:	Utsettst.:	Vogner til:			
1.	Storlien	(Kond.vg.)			
2.	Storlien	(Kursvogn)			
3.	Gudå	(Gudå-Flornes)			
4.	Meråker				
5.	Hell	(Hell-Hegra og Stjørdal)			
6.	Hommelvik				
7.	Storlien	(Storlien o.b.)			
8.	Kopperå				
Planlagte korrespondanser			Fra/til strekning		
Fra tog		til tog			

Forts.

FN	Følgende vogner skal framføres iflg. avtale	M	T	O	T	F	L	S	Befordringsplan
02	Kursvåg 813								
	Heimda-Østers	x	x	x	x				K17+5741 (ma 5743)
17	Folld V								
	Hjerki-Rønnsk	x	x	x	x	x			5703 (ma 5723) + 5741 (lø 5743)
21	Motortr Osl-Hell	x	x	x	x	x			5707++5741 (lø 5743)
52	Grong gr.								
	Brekkv-Rønnskär	x	x	x	x	x			5772+5741 (lø 5743)

Nr.	Merknader
	I tog 5741 utføres distribusjon av stykkgoods, lasting/lossing fra Trondheim til Hegra - Kopperå.
	Kursvogn nyttes, eventuelt ekstra åpenvogn til Kopperå.



Trykk 421

9.6

Tog nr. 5742	Kjøres: Hvd.	Begrensninger: 100 aks.			
		Fra	Meter	Tonn	
		Storlien	840	1700	
Fra	Storlien kl. 19.20	Lok.type Di.3	Hell	840	1535
Til	Trondheim kl. 21.40				
<input type="checkbox"/>	lokf.	<input checked="" type="checkbox"/>	kond. -er togfører		

Tar med vogner underveis fra

Kopperå, Gudå

Toget skal skiftes sammen slik fra lokomotivet

Gr.: Utsettst.: Vogner til:

1. Trondheim (Kond.vg.)
2. Trondheim (Kursvg.)
3. Kopperå-Gudå
4. Trondheim (Trondheim o.b.)
5. Hommelvik
6. Hell (Tankvogner)
7. Hell (Hell-Hegra + Stjørdal)
8. Hell (Åsen-Namsskogan + Grong-Namsos)
9. Hell (Majavatn o.b.)

Planlagte korrespondanser

Fra tog til tog

Fra/til strekning

Fra tog	til tog	Fra/til strekning

Forts.

FN	Følgende vogner skal framføres iflg. avtale	M	T	O	T	F	L	S	Befordringsplan
02	Kursvg 809								
	Østers-Heimda	x	x	x	x	x			5742+K10
17	Folld								
	V Rønnsk-Hjerki	x	x	x	x	x			5742-5706
52	Grong gr								
	Rønnskär-Brekky	x	x	x	x	x			5742+5771 (ma 5773)
Nr.		Merknader							
	I toq 5742 foretas opplasting av stykkogs fra Kopperå-Hegra til Trondheim o.b. Kursvogn nyttes.								
	Kond.vg. nyttes hvis kursvogn ikke kjøres.								
	Godset må tas med til Trondheim.								

Tog nr. 5743	Kjøres: Ma. og lø. (hyd.)		Begrensninger: 100 aks.		
			Fra	Meter	Tonn
			Trondheim	700	915
Fra Trondheim	kl.03.25	Lok.type	Gudå	700	630
Til Storlien	kl.07.45				
<input type="checkbox"/> lokf.	<input checked="" type="checkbox"/> kond.	-er togfører	Di.3		
Tar med vogner underveis fra Hell-Kopperå					
Toget skal skiftes sammen slik fra lokomotivet					
Gr.:	Utsettst.:	Vogner til:			
1.	Storlien	(Kond.vg.)			
2.	Storlien	(Kursvg.)			
3.	Gudå	(Gudå-Flornes)			
4.	Meråker				
5.	Hell	(Hell-Hegra og Stjørdal)			
6.	Hommelvik				
7.	Storlien	(Storlien o.b.)			
8.	Kopperå				
Planlagte korrespondanser		Fra/til strekning			
Fra tog	til tog				

Forts.

FN	Følgende vogner skal framføres iflg. avtale	M	T	O	T	F	L	S	Befordringsplan
02	Kursvgn 813								
	Heimda-Østers	x							K17+++5743
17	Folld								
	V Hjerki-Rønnsk	x				x			5703+5743
21	Motortr Osl-Hell					x			5707++5743
52	Grong Gr								
	Brekkv-Rønnsk	x				x			5772+5743
Nr.	Merknader								
	I toq 5743 utføres distribusjon av stykkgoods, lasting/lossing fra Trondheim til Hegra-Kopperå.								
	Kursvogn nyttes, eventuelt ekstra åpenvogn til Kopperå.								

Tog nr. 5745	Kjøres: Hld.	Begrensninger: 100 aks.		
		Fra	Meter	Tonn
		Trondheim	700	915
Fra Trondheim	kl. 06,45	Lok.type Hell	700	630
Til Storlien	kl. 09,55			
<input type="checkbox"/> lokf.	<input checked="checked" type="checkbox"/> kond. -er togfører	Di,3.		

Tar med vogner underveis fra Hell

Toget skal skiftes sammen slik fra lokomotivet

Gr.; Utsettst.; Vogner til

1. . Storlien (Kond.vg.)
2. Storlien (Storlien o.b.)

Planlagte korrespondanser		Fra/til strekning
Fra tog	til tog	

Forts.

FN	Følgende vogner skal framføres iflg. avtale	M	T	O	T	F	L	S	Befordringsplan
Nr.	Merknader								



FN	Følgende vogner skal framføres iflg. avtale	M	T	O	T	F	L	S	Befordringsplan
02	Lg Drm-Mo i R 2)							x	5302-5707++5757+5781
02	Lg Fredri-Steink							x	4372-5707++5757
02	Lg Aln-Steink							x	5705++5757
02	Lg Grefse-Steink							x	K6112-5791++5757
02	Lg Heimda-Steink							x	K17+5757
02	Lg Tnd-Steink 3)							x	++5757
06	Tollp Tnd-Steink							x	++5757
06	Tollp Tnd-Levang							x	++5757
21	Motortr Osl-Steink							x	5707++5757
21	Motortr Osl-Hell							x	5707++5757

Nr.	Merknader
1	Gjelder vogner fra Hell, vognene skal fortrinnsvis sendes i 5773 mandager
2	Dla/dlo i Steinkjer
3	LLB



Tog nr. 5765	Kjøres: Ma-fre (hvd).		Begrensninger: 100 aks.		
			Fra	Meter	Tonn
			Trondheim	240	500
Fra Trondheim kl. 09.00		Lok.type Di.3	Skogn	700	500
Til Grong kl. 13.30			Steinkjer	300	500
<input checked="" type="checkbox"/>	lokf.	<input type="checkbox"/>	kond. -er togfører		
Tar med vogner underveis fra Hell, Skogn, Steinkjer.					
Toget skal skiftes sammen slik fra lokomotivet					
Gr.:		Utsettst.:	Vogner til:		
Planlagte korrespondanser		Fra/til strekning			
Fra tog	til tog				





FN	Følgende vogner skal framføres iflg. avtale	M	T	O	T	F	L	S	Befordringsplan
02	Lg Namsos-Heimda	x	x	x	x	x			K6774-5766+K22
Nr.	Merknader								

Tog nr. 5771	Kjøres: Hvd. u. ma. og lø.	Begrensninger: 120 aks.		
		Fra	Meter	Tonn
		Trondheim	840	670
Fra Trondheim kl.00.01	Lok.type	Steinkjer	425	980
Til Namsskogan kl.09.00				
<input type="checkbox"/> lokf. <input checked="" type="checkbox"/> kond. -er togfører	Di.3			
Tar med vogner underveis fra <b>Hell, Asen, Levanger og Steinkjer-Brekkyassely</b>				
Toget skal skiftes sammen slik fra lokomotivet				
Gr.:	Utsettst.:	Vogner til:		
1.	Asen			
2.	Verdal	(Verdal - Lg.vg.)		
3.	Levanger	(Skogn-Verdal unnt. Lg Verdal)		
4.	Røra	(Røra - led. kalkvg. sydligst)		
5.	Valøy-Namsskogan	(Unnt. Grong-Namsskogan+ Formofoss)		
6.	Namsskogan	(Kond.vg.)		
7.	Grong	(Formofoss-Grong-Namsos)		
8.	Steinkjer	(Steinkjert stasjoner nord for Namsskogan)		
Planlagte korrespondanser		Fra/til strekning		
Fra tog	til tog			

Forts.

FN	Følgende vogner skal framføres iflg. avtale	M	T	O	T	F	L	S	Befordringsplan
02	Lg Heimda-Steink	x	x	x	x	x			K17+5771 (Sø +5757)
02	Lg Heimda-Steink 2) V					x			K17+5771
02	Lg Heimda-Steink A					x			K17+5771
02	Lg Tnd-Steink 3)	x	x	x	x	x			+5771 (Sø++5757)
03	Hydro Borges-Røra	x	x		x				5332+5703+5771
06	Tollp Tnd-Steink	x	x	x	x				+5771 (Sø++5757)
06	Tollp Tnd-Levang	x	x	x	x				+5771 (Sø++5757)
21	Motortr Osl-Steink	x	x	x	x				5707++5771 (Sø 5757)
52	Grong Gr Rønnsk-Brekky	x	x	x	x				5742+5771 (Ma 5773)
59	Vinm Tnd-Levang					x			+5771
67	NSB Heimda-Levang 1)	x	x	x	x	x			K17+5771
67	NSB Heimda-Verdal 1)	x	x	x	x	x			K17+5771
71	FK Tnd-Steink	x	x		x				+5771
71	FK Tnd-Verdal	x	x	x	x				+5771
95	N Ind Drm-Steink					x			5304-5709++5771
	Bj.Røst Tnd-Steink	x	x	x	x	x			+5771
	Bj.Røst Tnd-Levang	x	x	x	x	x			+5771
Nr.	Merknader								
1	Kjøres for NSB's bildrift								
2	Con.								
3	LLB								

Tog nr. 5772	Kjøres: Hvd. u. lø.	Begrensninger: 120 aks.		
		Fra	Meter	Tonn
		Namsskogan	840	980
Fra Namsskogan kl. 10.00	Lok.type	Steinkjer	840	630
Til Trondheim kl. 19.15		Levanger	840	915
	Di.3	Skogn	840	670
<input type="checkbox"/> lokf. <input checked="" type="checkbox"/> kond. -er togfører		Hell	840	1535

Tar med vogner underveis fra Namsskogan-Steinkjer, Røra, Levanger, Skogn og Hell

Toget skal skiftes sammen slik fra lokomotivet

Gr.: Utsettst.: Vogner til;

1. Brekkvasselv-Gartland
2. Grong (Grong-Namsos og Majavatn-Bodø)
3. Formofss-Jørstad
4. Steinkjer
5. Hell (Hommelyk-Stjørdal + Gudå-Storlien)
6. Levanger (Røra-Åsen unnt. Skogn)
7. Trondheim (Kond.vg.)
8. Trondheim (Trondheim transitt)
9. Trondheim (Bare Trondheims-vogner)
10. Skogn (Skogn)

Planlagte korrespondanser		Fra/til strekning
Fra tog	til tog	

Forts.

FN	Følgende vogner skal framføres iflg. avtale	M	T	O	T	F	L	S	Befordringsplan
03	Hydro Røra-Borges	x	x	x	x	x			5772-5704+5309+5331
52	Grong Gr								
	Brekky-Rønnsk	x	x	x	x	x			5772+5741 (lø 5743)
67	NSB								
	Levang-Heimda 1)	x	x	x	x	x			5772-K18
71	FK Verdal-Tnd	x	x	x	x	x			K6762-5772
71	FK Steink-Tnd		x		x				5772
95	N. Ind. Steink-Drm						x		5772-5704++5309

Nr.	Merknader
1	Kjøres for NSB's bildrift.

Ajour pr. 29.05.83



Tog nr. <b>5773</b>	Kjøres: <b>Ma (hvd.)</b>	Begrensninger: <b>120 aks.</b>		
		Fra	Meter	Tonn
		<b>Trondheim</b>	<b>840</b>	<b>670</b>
		<b>Steinkjer</b>	<b>840</b>	<b>980</b>
Fra <b>Trondheim kl. 01.10</b>	Lok.type			
Til <b>Namsskogan kl. 09.00</b>	<b>Di.3</b>			
<input type="checkbox"/> lokf.	<input checked="" type="checkbox"/> kond. -er togfører			
Tar med vogner underveis fra				
<b>Hell, Åsen, Levanger, Steinkjer, Brekkvasselv.</b>				
Toget skal skiftes sammen slik fra lokomotivet				
<b>Gr.:</b>		<b>Utsettst.: Vogner til:</b>		
1.	Åsen			
2.	Skogn			
3.	Levanger			
4.	Verdal			
5.	Røra	(Røra led. kalkvg. sydligst)		
6.	Snåsa			
7.	Haram-Namsskogan			
8.	Namsskogan	(Kondvg.)		
9.	Grong	(Jørstad-Grong unnt. Snåsa +Grong-Namsos)		
10.	Steinkjer	(Steinkjer + st nord for Namsskogan)		
Planlagte korrespondanser		Fra/til strekning		
Fra tog	til tog			

FN	Følgende vogner skal framføres iflg. avtale	M	T	O	T	F	L	S	Befordringsplan
03	Hydro Borges-Røra	x							5332+5703++5773
52	Grong Gr Rønnsk-Brekky	x							5742++5773
Nr.	Merknader								

Tog nr. 5781	Kjøres: A. d. u. f. hld.	Begrensninger: 100 aks.		
		Fra	Meter	Tonn
		Trondheim	700	980
Fra Trondheim	kl. 17,35	Lok. type	Steinkjer	700 980
Til Mo i Rana	kl. 03,25	Di, 4	Mosjøen	300 670
<input checked="" type="checkbox"/> lokf. <input type="checkbox"/> kond. -er togfører	Di, 3			

Tar med vogner underveis fra  
Steinkjer, Grong og Mosjøen

Toget skal skiftes sammen slik fra lokomotivet

Gr.: Utsettst.: Vogner til:

1. Mo i Rana 2) (Elsfjord-Bodø)
2. Finneidfjord 2) (Finneidfjord)
3. Steinkjer (Steinkjer)
4. Mosjøen (Mosjøen-Drevvatn)
5. Mosjøen (Majavatn-Trofors)
6. Grong (Grong-Namsos)

Planlagte korrespondanser		Fra/til strekning
Fra tog	til tog	

Forts.

FN	Følgende vogner skal framføres iflg. avtale	M	T	O	T	F	L	S	Befordringsplan
02	Lg Heimda-Namsos	x	x	x	x	x			K13-5781+6771(+++6771)
02	Lg Osl-Mosjøe 3) S	x	x	x	x				5707+451-5781+
02	Lg Drm-Mo i R 3)	x	x	x	x				5302-5707+5765-5781 (sø 5757+5781+)
02	Lg Heimda-Mosjøe V	x	x						K13-5781+
02	Lg Heimda-Mo i R V	x	x						K13-5781+
02	Lg Heimda-Mo i R Å				x				K13-5781+
02	Lg Aln Mo i R		x	x			x		5705+5781+(sø++5781+)
02	Lg Aln-Mosjøe		x	x			x		5705+5781+(sø++5781+)
02	Lg Steink Mosjøe	x	x	x	x	x			5781+
02	Lg Steink Mo i R	x	x	x	x	x			5781+
02	Lg Heimda-Mosjøe Å						x		K13-5781+
02	Lg Tnd-Namsos 4)	x	x	x	x				5781+K6771(+++K6771)
02	Lg Heimda-Namsos 4) V	x	x	x	x	x			K13-5781+6771
06	Tollp Osl-Mo i R V	x	x						5016-5711+5781+
06	Tollp Tnd-Mo i R V	x	x						5781+
06	Tollp Tnd-Namsos	x	x	x	x	x			5781+K6771
06	Tollp Osl-Mosjøe	x	x	x	x		x		5016-5711+5781+(Sø++ 5781)
06	Tollp Tnd-Mo i R 5)	x	x	x	x	x			5781+
06	Tollp Ånd-Mo i R 6)						x		5258+5705-5781+5793+
06	Tollp Osl-Mo i R	x	x	x	x		x		5016-5711+5781+(sø ++5781+)
06	Tollp Tnd-Mosjøe 5)	x	x	x	x	x			5781+
06	Tollp Tnd-Mosjøe V	x	x	x					5781+
06	Tollp Osl-Mosjøe	x							5016-5711+5781+
42	NKL Tnd-Mosjøe	x	x	x					5781+
42	NKL Tnd-Mo i R	x			x	x			5781+
59	Vinm Tnd-Namsos					x			5781+K6771
59	Vinm Tnd-Mosjøe					x			5781+
Nr.	Merknader								
1	Di. 4 Trondheim-Mosjøen Di.3 Mosjøen-Mo i Rana								
2	Utsett Finneidfjord bare byd.e.hld. (Ma)								
3	Dla/dlo Steinkjer								
4	LLB								
5	Også Con.								
6	Dlo Mosjøen								
7	Con.								

FN	Følgende vogner skal framføres iflg. avtale	M	T	O	T	F	L	S	Befordringsplan
59	Vinm Tnd-Mo i R		x						5781+
66	NGL Grefse-Mosjøe		x	x	x	x		x	K6112-5711 +5781+ (++5781+)
70	Dahl Tnd-Mosjøe		x	x	x	x			5781+
70	Dahl Tnd-Mo i R		x	x	x	x			5781+
71	FK								
	Steink-Trofor 7)		x	x	x	x			5781+5796(fr. 5781 ++5794)
71	FK								
	Steink-Mo i R 7)		x	x	x	x			5781+
71	FK								
	Steink-Mosjøe		x	x	x	x			5791+
77	Gatn.ha.								
	Tnd-Mosjøe		x	x	x				5781+

Nr.	Merknader
-----	-----------

- |   |  |
|---|--|
| 1 | Di.4 Trondheim-Mosjøen, Di.3 Mosjøen-Mo i Rana |
| 2 | Utsett Finneidfjord bare hvd. e. hld. (Ma.)    |
| 3 | Dla/dlo Steinkjer                              |
| 4 | LLB  |
| 5 | Også con.                                      |
| 6 | Dlo Mosjøen                                    |
| 7 | Con.   |

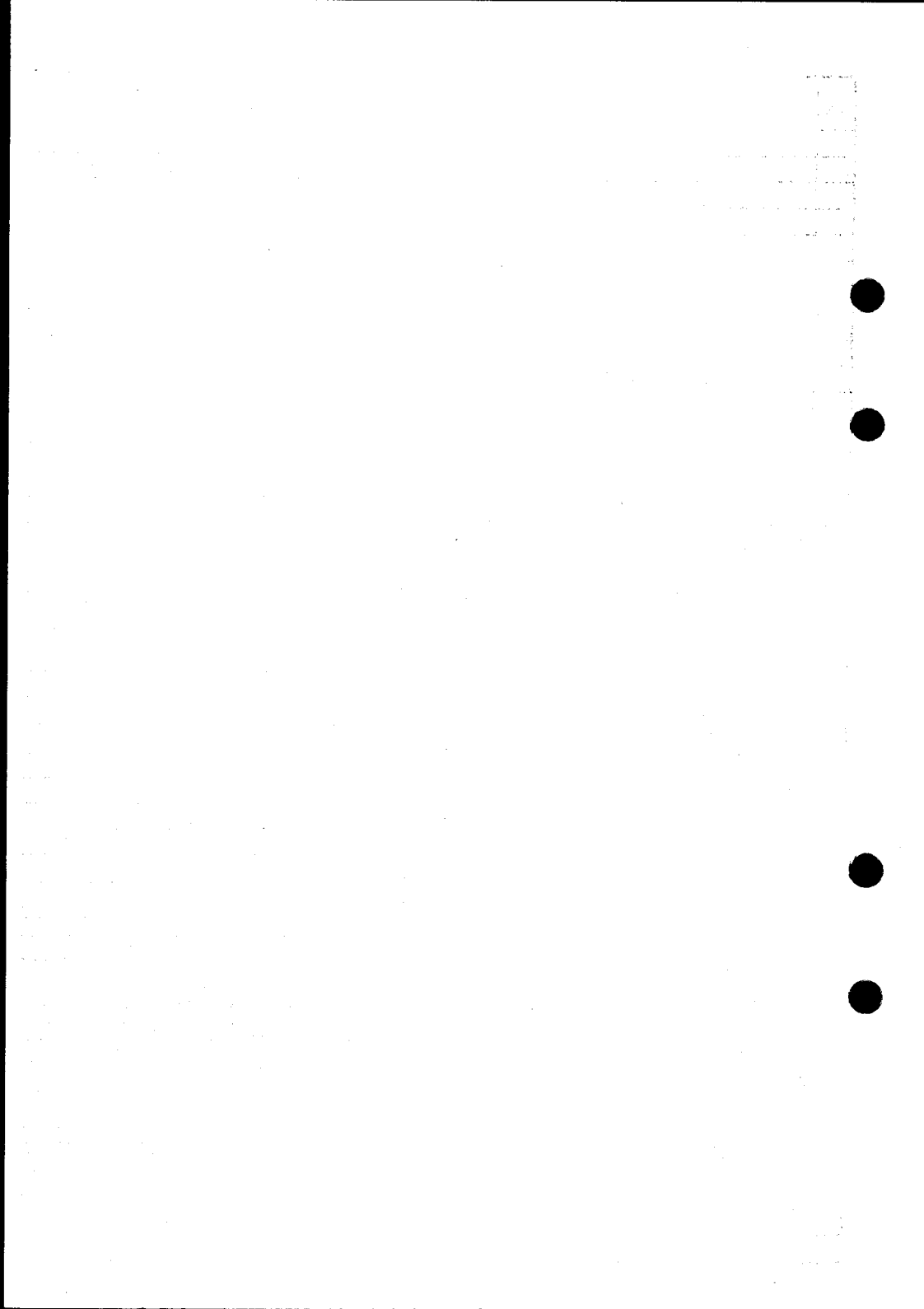

Tog nr. 5782	Kjøres: Hvd. u. lø.	Begrensninger: 100 aks.		
		Fra	Meter	Tonn
		Mo i Rana	700	980
Fra Mo i Rana kl. 16.30	Lok.type	Steinkjer	700	980
Til Trondheim kl. 03.20	Di.4			
<input checked="" type="checkbox"/> lokf.	<input type="checkbox"/> kond. -er togfører			
Tar med vogner underveis fra Finneidfjord, Mosjøen, Trofors, Steinkjer og Levanger				
Toget skal skiftes sammen slik fra lokomotivet				
Gr.:	Utsettst.:	Vogner til:		
1.	Finneidfjord			
2.	Mosjøen	(Drevvatn-Jørstad + Namsos)		
3.	Steinkjer	(Steinkjer-Valøy)		
4.	Levanger	(Røra-Åsen) Tømmervogner		
		Skogn samlet		
5.	Trondheim	(Trondheim o.b.)		
6.	Hell	(Hommelvik-Stjørdal og Gudå-Storlien)		
Planlagte korrespondanser		Fra/til strekning		
Fra tog	til tog			

Forts.

FN	Følgende vogner skal framføres iflg. avtale	M	T	O	T	F	L	S	Befordringsplan
02	Lg Mo i R-Osl 1) S	x	x	x					5782+5782+5708+5007 (10+5710++5009)
06	Tollp Mosjøe-Tnd	x			x				5782+
06	Tollp Mo i R-Tnd	x			x				5782+
70	Dahl								
	Mosjøe-Tnd	x	x	x	x	x			5782+
70	Dahl								
	Mo i R-Tnd	x	x	x	x	x			5782+
71	Fk								
	Trofor-Steink 2)	x	x	x	x	x	x		5782+
71	FK								
	Mo i R-Steink 2)	x	x	x	x	x	x		5782+
71	FK								
	Mosjøe-Steink 2)	x	x	x	x	x	x		5782+
Nr.		Merknader							
1	Dlo/dla i Mosjøe								
2	Con								



Tog nr. 5791 <sup>1)</sup>	Kjøres: Fra Alnabru Hvd. u. lø. fra Trond-		Begrensninger: 100 aks.		
			Fra	Meter	Tonn
heim. A.d.u. sø. og d.e.hld.	Alnabru		480	850	
Fra Alnabru	kl. 21.36	Lok. type	Trondheim	300	500
Til Bodø	kl. 18.25	El. 14 <sup>2)</sup> Di. 4 <sup>3)</sup>			
<input checked="" type="checkbox"/> lokf. <input type="checkbox"/> kond. -er togfører					
Tar med vogner underveis fra Fauske					
Toget skal skiftes sammen slik fra lokomotivet					
Gr.:	Utsettst.:	Vogner til:			
1.	Mosjøen	(Postvogn Mo i Rana)			
2.	Fauske	(Postvg.)			
3.	Grong	(Ekspressgods)			
4.	Bodø	(Ekspressgods)			
5.	Fauske og Bodø	(Containere til Fauske mest mulig samlet)			
Merk: <u>Vogner må forhåndsmeldes innen kl. 14.00.</u> <u>TPL Oslo, Plassregulerer toget.</u>					
<u>Retningslinjer for plassreservering til gr. 5:</u>					
1. <u>Vogner med framføringsavtale</u>					
2. <u>Øvrige con. vogner Fauske</u>					
3. <u>Øvrige con. vogner Bodø</u>					
4. <u>Hastervogner</u>					
Planlagte korrespondanser		Fra/til strekning			
Fra tog	til tog				
4374		Kornsjø			
4904		Moss			
5304		Drammen			

Forts.

FN	Følgende vogner skal framføres iflg. avtale	M	T	O	T	F	L	S	Befordringsplan
01	NSB Osl-Grong	S	x	x	x	x	x		5014-5791+
01	NSB Osl-Bodø	S	x	x	x	x	x		5014-5791+
02	Lq Aln-Fauske 4)	S	x	x	x	x	x		5791+
02	Lq Aln-Bodø 4)	S	x	x	x	x	x		5791+
02	Lq								
	Fredri-Fauske 4)	S	x						4374-5791+
02	Lq Fredri-Bodø 4)	S					x		4374-5791+
06	Tollp Osl-Bodø 5)	S	x	x	x	x	x		5012-5791+
19	Post Osl-Fauske 5)	S	x	x	x	x	x		5014-5791+
19	Post Osl-Tnd	S	x	x	x	x	x		5014-5791+
19	Post Osl-Mo i R 6)	S	x	x	x	x	x		5014-5791+477
21	Mototr Osl-Bodø	S	x	x					5012-5791+
66	NGL Aln-Fauske 4)	S	x	x	x	x			5791+
Nr.	Merknader								
1	Bare S-merkede vogner Alnabru Trondheim Sth 90 km/t Alnabru-Trondheim Sth 80 km/t Trondheim-Fauske Sth 65 km/t Fauske-Bodø Toget framf. i bremsegr. P								
2	El. 14 Alnabru-Trondheim								
3	Di. 4 Trondheim-Mo i Rana. Di. 3 Mo i Rana-Bodø								
4	Con.								
5	Også cont.								
6	Dlo Mosjøen								

Tog nr. 5792	Kjøres: Hvd. u. lø.	Begrensninger: 100 aks.		
		Fra	Meter	Tonn
		Bodø	430	400
Fra Bodø	kl. 10.30	Lok.type	Mosjøen	300 500
Til Trondheim	kl. 01.10	Di.3	Steinkjer	700 630
<input checked="" type="checkbox"/> lokf.	<input type="checkbox"/> kond. -er togfører			
Tar med vogner underveis fra Fauske, Rognan, Mo i Rana, Elsfjord, Mosjøen, Majavatn og Steinkjer.				
Toget skal skiftes sammen slik fra lokomotivet				
Gr.:	Usettst.:	Vogner til:		
1.	Elsfjord			
2.	Mosjøen	(Mosjøen-Trofors+Hell-Storlien)		
3.	Majavatn	(Sefrivatn-Majavatn)		
4.	Grong	(Grong-Namsos)		
5.	Levanger	(Røra-Åsen)		
6.	Trondheim	(Lg vg, Heimdøl)		
7.	Trondheim	(Trondheim o.b.)		
8.	Mo i Rana	(Mo i Rana-Finneidfjord)		
9.	Fauske			
Planlagte korrespondanser		Fra/til strekning		
Fra tog	til tog			

Forts.



Tog nr. 5793	Kjøres: A. d. u. ma.		Begrensninger: 100 aks.		
			Fra	Meter	Tonn
			Marienburg	700	670
Fra Trondheim kl. 11.45	Lok.type Di.3		Steinkjer	700	980
Til Bodø kl. 05.20			Mo i Rana	700	670
<input checked="" type="checkbox"/> lokf.	<input type="checkbox"/> kond. -er togfører				
Tar med vogner underveis fra Steinkjer, Grong, Trofors, Mosjøen, Mo i Rana, Dunderland, Lønsdal og Fauske.					
Toget skal skiftes sammen slik fra lokomotivet					
Gr.:	Utsettst.:	Vogner til:			
1.	Dunderland				
2.	Mosjøen 2)				
3.	Lønsdal				
4.	Bodø				
5.	Fauske (Røkland-Fauske, container- vogner Fauske mest mulig samlet)				
6.	Mo i Rana (ELSFJ-Skonseng)				
7.	Finneidfjord				
Planlagte korrespondanser			Fra/til strekning		
Fra tog	til tog				
5757			Trondheim-Steinkjer		
5711			Bodø		

Forts.

FN	Følgende vogner skal framføres iflg. avtale	M	T	O	T	F	L	S	Befordringsplan
02	Lg Osl-Fauske		x	x	x	x	x		5016-5711+5793+
02	Lg Osl-Fauske V				x				5016-5711+5793+
02	Lg Aln-Fauske		x	x	x	x	x		5711+5793+
02	Lg Hmr-Fauske 4)			x					5707+5793+
02	Lg Fredri-Bodø 5) S		x	x	x		x		4374-5711+5793+455
02	Lg Brq-Bodø 6) S				x	x	x	x	5502+5703-5707+5793+455
02	Lg Steink-Bodø 5) S		x	x	x				5793+455
02	Lg Drm-Bodø			x		x			5304-5711+5793+
02	Lg								
	Grefse-Bodø 5) S		x	x		x			K6112-5711+5793+455
02	Lg Osl-Bodø		x	x	x	x			5016-5711+5793+
02	Lg Osl-Bodø V				x	x	x		5016-5711+5793+
02	Lg Osl-Bodø 5) A			x					5016-5711+5793++5793
02	Lg Aln-Bodø		x	x	x	x			5711+5793+
02	Lg Mosjøe-Bodø 5) S		x		x				5793+455
02	Lg Mo i R-Bodø 5) S		x		x				5793+455
02	Lg Steink-Bodø 8)		x	x	x	x			5793+
02	Lg Hmr-Bodø 4)							x	5707+5793+
02	Lg Tnd-Bodø 7)		x	x	x	x			5793+
02	Lg Sandne-Bodø 5) S							x	5806-5800+5703+5793 +455
02	Lg Drm-Fauske 4)			x			x		5304-5711+5793+
02	Lg Drm-Bodø 4)			x				x	5304-5711+5793+
02	Lg Kongsv-Bodø 4)		x	x	x	x			5052+5703+5793+
02	Lg Heimda-Bodø 9)				x				K15-5795+6784-6785+5793
06	Tollp Brq-Bodø							x	5508+5705+5793+
06	Tollp Ånd-Bodø				x			x	5258 (Lø5254)+5705 -5793+
06	Tollp Ånd-Mo i R 8)		x						5254+5705-5781+5793+
06	Tollp Osl-Bodø		x	x	x	x			5016-5711+5793+
06	Tollp Osl-Bodø V				x	x	x		5016-5711-5793+
12	De-No-Fa Fredri-Bodø		x	x	x	x			4374-5711+5793+

Nr.

Merknader

1	Signalstopp for skifting
2	Gjelder bare vogner fra Trofors
3	For utsett av vogner hvd. u. lø.
4	Con
5	Dlo Fauske
6	Dlo/dla Hamar og Fauske
7	LLB
8	Også cont.
9	Dla/dlo Rognan og Fauske

Ajour pr. 29.05.83



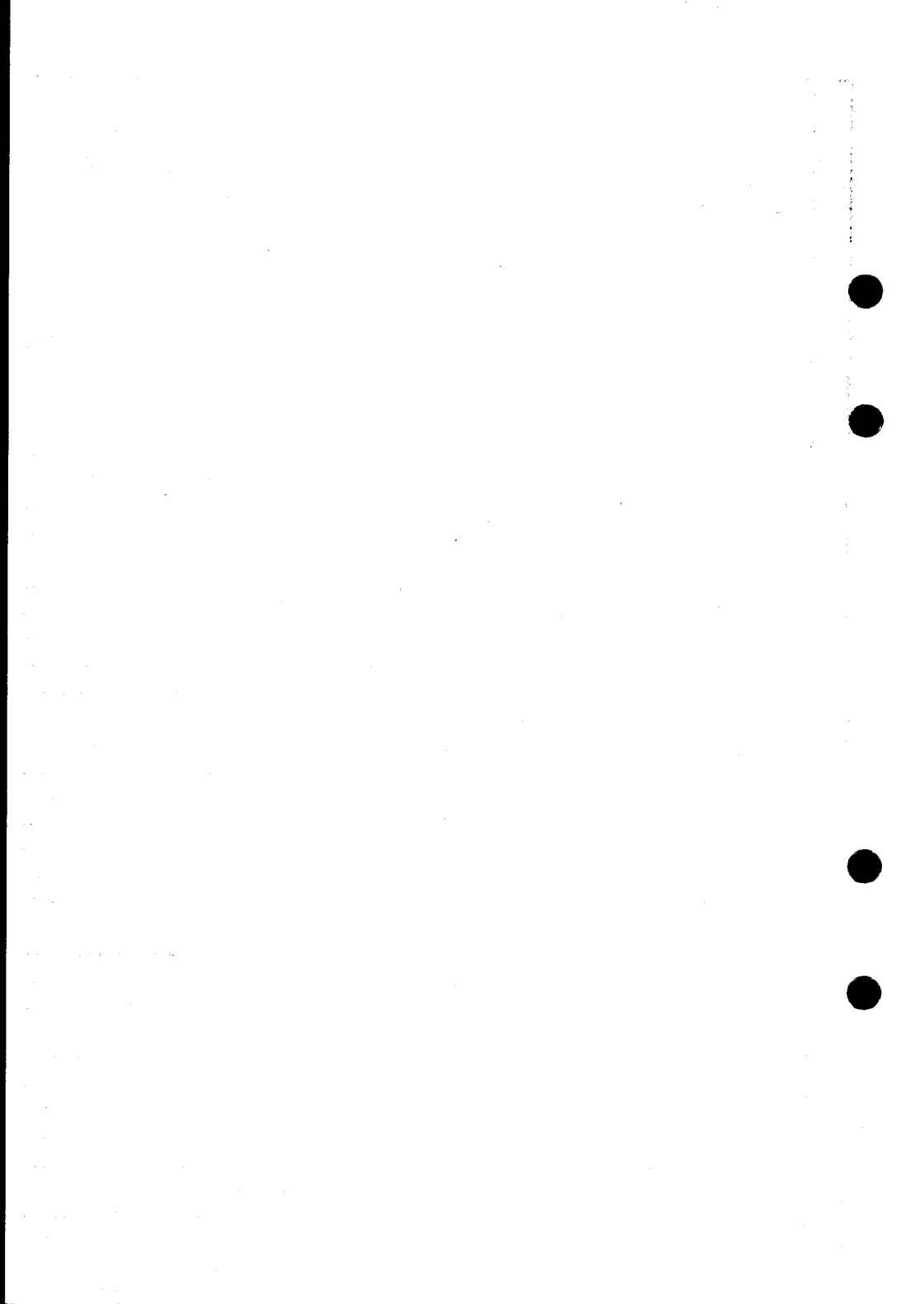



Tog nr. 5794	Kjøres: A. d. u. sØ.	Begrensninger: 100 aks.		
		Fra	Meter	Tonn
		Bodø	700	670
Fra Bodø kl.16.30	Lok.type	Mo i Rana	700	980
Til Trondheim kl.10.55	Di.3 <sup>1)</sup>			
<input checked="" type="checkbox"/> lokf. <input type="checkbox"/> kond. -er togfører	Di.4			

Tar med vogner underveis fra  
Fauske, Lønsdal, Dunderland, Mo i Rana, Mosjøen

Toget skal skiftes sammen slik fra lokomotivet

Gr.: Utsettst.: Vogner til:

1. Lønsdal
2. Dunderland
3. Mosjøen (Drevvatn-Asen unnt. Steinkjer)
4. Mo i Rana (Skonseng-Elsfjord)
5. Trofors 3)
6. Trondheim (Trondheim o.b. unnt. gr. 7)
7. Trondheim (Alnabru o.b. Kløfta-Grorud+  
Kongsvingerb. til tog 5708)
8. Stjørdal 2) (Stjørdal-Hommelvik+  
Gudå-Storlien)
9. Steinkjer
10. Fauske

Planlagte korrespondanser		Fra/til strekning
Fra tog	til tog	
	5708	Alnabru o.b.

Forts.

FN	Følgende vogner skal framføres iflg. avtale	M	T	O	T	F	L	S	Befordringsplan
01	NSB, Bodø-Tnd	x							5794 Fauske-456+
02	Lg Fauske-Aln 4) S	x	x	x	x	x			5794+5708+(Lø 5710+)
02	Lg Fauske-Fredri 4)	x	x	x	x				5794+5708+4365 (Lø 5710+4385 ma 4951)
02	Lg Fauske-Heimda 4)	x				x	x		5794+K12
02	Lg Bodø-Heimda 4)	x	x	x	x				5794+K22
02	Lg Bodø-Mo i R 5) S	x	x	x	x				452-5794
02	Lg Fauske-Drm 4)	x	x	x	x				5794+5708+5305 (Lø 5710+5321)
02	Lg Bodø-Aln 4) S	x	x	x	x	x			5794+5708+(Lø 5710)
42	NKL Bodø-Tnd (Leang)						x		5794+
70	Dahl Bodø-Tnd 4)	x	x	x	x	x			5794+
71	FK Fauske-Tnd 4)	x	x	x	x	x			5794+
71	FK Bodø-Tnd 4)	x	x	x	x	x			5794+
71	FK Fauske-Steink	x	x	x	x	x			5794+
71	FK Bodø-Steink	x	x	x	x	x			5794+
71	FK Steink-Trofor 4)							x	5781++5794

Nr.	Merknader
1	Di.3 Bodø-Mosjøen Di4 Mosjøen-Trondheim
2	Lø og Hld tas vognene med til Trondheim
3	Bare søndager
4	Con.
5	Dlo/dla Fauske
	Kontroll av varevogn i Mo i Rana

Ajour pr. 29.05.83



FN	Følgende vogner skal framføres iflg. avtale	M	T	O	T	F	L	S	Befordringsplan
01	NSB Tnd-Mo i Rana	x	x	x	x	x			5795+
01	NSB Tnd-Fauske	x	x	x	x	x			5795+
01	NSB Tnd-Bodø	x	x	x	x	x			5795+
02	Lg Heimda-Mo i R	x	x	x	x	x			K15-5195+
02	Lg Heimda-Mosjøe	x	x	x	x	x			K15-5795+
02	Lg Heimda-Fauske 5)	x	x	x	x	x			K15-5795+
02	Lg Heimda-Bodø 4) 3)	x		x		x			K15-5795+
02	Lg Heimda-Bodø 1) VS	x		x					K15-5795+455
02	Lg Heimda-Bodø 2) Å	x							K15-5795+K6784-K6785 +5793
06	Tollp Tnd-Bodø	x	x	x	x	x			5795+
06	Tollp Tnd-Bodø 4)	x				x			5795+
06	Tollp Tnd-Fauske 4)	x	x	x	x	x			5795+
06	Tollp Tnd-Bodø V	x		x		x			5795+
06	Tollp Tnd-Fauske V	x							5795+
06	Tollp Tnd-Fauske	x	x	x	x	x			5795+
19	Post Osl-Fauske S	x	x	x	x	x			301-5795+
59	Vinm Tnd-Bodø	x							5795+
70	Dahl Tnd-Fauske 4)	x	x	x	x	x			5795+
70	Dahl Tnd-Bodø 4)	x	x	x	x	x			5795+
71	FK Tnd-Fauske 4)	x	x	x	x	x			5795+
71	FK Tnd-Bodø 4)	x	x	x	x	x			5795+
Nr.	Merknader								
1	Dlo i Fauske								
2	Dla/dlo i Fauske og Rognan								
3	Ti og to også LLB								
4	Con.								
5	Ti, to og fre. også cont.								

Tog nr. 5796	Kjøres: Hvd. u. lø.	Begrensninger: 100 aks.		
		Fra	Meter	Tonn
		Bodø	350	400
Fra Bodø kl. 23.25	Lok.type	Mo i Rana	300	500
Til Trondheim kl. 13.25	Di.3	Mosjøen	700	900
<input checked="" type="checkbox"/> lokf. <input type="checkbox"/> kond. -er togfører		Trofors	300	500
		Steinkjer	700	630

Tar med vogner underveis fra

Fauske, Mosjøen, Trofors<sup>1)</sup> og Steinkjer.

Toget skal skiftes sammen slik fra lokomotivet

Gr.: Utsettst.: Vogner til:

1.	Mo i Rana	(Skonseng-Elsfjord)
2.	Mosjøen	(Drevvatn-Mosjøen)
3.	Trofors 1)	
4.	Namsskogan	(Namsskogan-Jørstad + Grong - Namsos)
5.	Trondheim	(Oslo S inkl. postvg.)
6.	Trondheim	(Trondheim o.b. unnt. gr. 7)
7.	Trondheim	(Minnesund o.b. + Kongsvb. til tog 5714)
8.	Stjørdal 2)	(Hommelvik-Stjørdal-Gudå- Storlien)
9.	Levanger	(Røra-Åsen)
10.	Steinkjer	(Valøy-Steinkjer)

Planlagte korrespondanser		Fra/til strekning
Fra tog	til tog	

Forts.



Tog nr.	Kjøres:	Hvd. u. lø.	Begrensninger: 120 aks.		
K6765			Fra	Meter	Tonn
			Levanger	840	200
Fra Levanger kl. 14.45		Lok.type			
Til Steinkjer kl. 16.00		Di, 2			
<input type="checkbox"/> lokf.	<input checked="" type="checkbox"/> kond.	-er togfører			

Tar med vogner underveis fra  
Levanger, Verdal, Røra

Toget skal skiftes sammen slik fra lokomotivet

Gr.: Utsettst.: Vogner til:

1. Verdal
2. Røra
3. Steinkjer (Steinkjer o.b.)

Planlagte korrespondanser		Fra/til strekning
Fra tog	til tog	

Forts.

FN	Følgende vogner skal framføres iflg. avtale	M	T	O	T	F	L	S	Befordringsplan

Nr.	Merknader





FN	Følgende vogner skal framføres iflg. avtale	M	T	O	T	F	L	S	Befordringsplan
03	Hydro Røra-Borges								6766~5766+5706~5317+ 5335 (sø 5319)
Nr.	Merknader								

Ajour pr.29.05.83





Tog nr. <b>K6772</b>	Kjøres: <b>Hvd. u. lø.</b>	Begrensninger: <b>120 aks.</b>		
		Fra	Meter	Tonn
		<b>Namsos</b>	<b>700</b>	<b>630</b>
Fra <b>Namsos</b>	<b>kl. 01.45</b>	Lok.type		
Til <b>Grong</b>	<b>kl. 02.20</b>	<b>Di.2</b>		
<input type="checkbox"/> lokf.	<input checked="" type="checkbox"/> kond.	-er togfører		

Tar med vogner underveis fra

Toget skal skiftes sammen slik fra lokomotivet

Gr.:	Utsettst.:	Vogner til;
------	------------	-------------

- |    |       |                  |
|----|-------|------------------|
| 1. | Grong | (Trondheim o.b.) |
| 2. | Grong | (Steinkjer)      |

Planlagte korrespondanser		Fra/til strekning
Fra tog	til tog	

Forts.



Tog nr. K6773	Kjøres: Hyd, u. lø.		Begrensninger: 120 aks.		
			Fra	Meter	Tonn
			Grong	700	1150
Fra Grong	kl. 13.50	Lok.type			
Til Namsos	kl. 15.00				
<input type="checkbox"/> lokf.	<input checked="" type="checkbox"/> kond. -er togfører	Di. 3			
Tar med vogner underveis fra					
Toget skal skiftes sammen slik fra lokomotivet					
Gr.:		Utsettst.:		Vogner til:	
1. Skogmo-Namsos					
Planlagte korrespondanser		Fra/til strekning			
Fra tog	til tog				

Forts.

FN	Følgende vogner skal framføres iflg. avtale	M	T	O	T	F	L	S	Befordringsplan

Nr.	Merknader



Tog nr. K6774	Kjøres: Hvd. u. lØ.	Begrensninger: 120 aks.		
		Fra	Meter	Tonn
		Namsos	700	1065
Fra Namsos	kl. 17.00	Lok.type		
Til Grong	kl. 18.10			
<input type="checkbox"/> lokf.	<input checked="" type="checkbox"/> kond. -er togfører	Di. 3		
Tar med vogner underveis fra Namsos-Skogmo				
Toget skal skiftes sammen slik fra lokomotivet				
Gr.:	Utsettst.:	Vogner til:		
1.	Grong	(Trondheim o.b.)		
2.	Grong	(Steinkjer)		
Planlagte korrespondanser		Fra/til strekning		
Fra tog	til tog			
	5776	Steinkjer-Trondheim o.b.		

Forts.





50

Faint, illegible text covering the majority of the page, possibly bleed-through from the reverse side.

1954-1955

1954-1955  
1954-1955  
1954-1955  
1954-1955

Tog nr. 5001	Kjøres: Hvd. u.d.e. hld.	Begrensninger: 70 aks.		
		Fra	Meter	Tonn
		Alnabru	400	1400
Fra Alnabru	kl. 01.08	Lok.type		
Til Loenga	kl. 01.20	E1.14		
<input checked="" type="checkbox"/> lokf.	<input type="checkbox"/> kond. -er togfører			

Tar med vogner underveis fra

Toget skal skiftes sammen slik fra lokomotivet

Gr.: Utsettst.: Vogner til:

1. Oslo S

Planlagte korrespondanser		Fra/til strekning
Fra tog	til tog	
4952		Halden
5052		Kongsvinger
5164		Gjøvik

Forts.

FN	Følgende vogner skal framføres iflg. avtale	M	T	O	T	F	L	S	Befordringsplan
02	Lg Kongsy-Osl	x	x	x	x	x	x	x	5052+5001
06	Tollp Halden-Osl	x	x	x	x	x	x	x	4952+5001
06	Tollp Gjøvik-Osl	x	x	x	x	x	x	x	5164+5001

Nr.	Merknader
1	Dlo/dla Lillehammer







Tog nr. 5003		Kjøres: Hvd.		Begrensninger: 70 aks.		
				Fra	Meter	Tonn
				Alnabru	400	1250
Fra Alnabru kl. 02.32		Lok.type				
Til Loenga kl. 02.44		El.13				
<input checked="" type="checkbox"/> lokf. <input type="checkbox"/> kond. -er togfører						

Tar med vogner underveis fra

Toget skal skiftes sammen slik fra lokomotivet

Gr.: Utsettst.: Vogner til:

1. Oslo S Oslo S (ledige vg. ti-lø)

Planlagte korrespondanser		Fra/til strekning
Fra tog	til tog	

Forts.



Tog nr. <b>5004</b>	Kjøres: Hvd. u. lØ.	Begrensninger: 100 aks.		
		Fra	Meter	Tonn
		<b>Loenga</b>	<b>700</b>	<b>700</b>
Fra <b>Loenga</b>	kl. <b>13.20</b>	Lok.type		
Til <b>Alnabru</b>	kl. <b>13.32</b>	<b>E1.14</b>		
<input checked="" type="checkbox"/> lokf.	<input type="checkbox"/> kond. -er togfører			

Tar med vogner underveis fra

Toget skal skiftes sammen slik fra lokomotivet

Gr.: Utsettst.: Vogner til:

1. Alnabru (Alnabru o.b.)

Planlagte korrespondanser		Fra/til strekning
Fra tog	til tog	

Forts.

FN	Følgende vogner skal framføres iflg. avtale	M	T	O	T	F	L	S	Befordringsplan

Nr.	Merknader

Tog nr. 5005	Kjøres: Hyd. u. d. e. hld.	Begrensninger: 70 aks.		
		Fra	Meter	Tonn
		Alnabru	400	1400
Fra Alnabru	kl. 03.43	Lok.type		
Til Loenga	kl. 03.55	E1.14		
<input checked="" type="checkbox"/> lokf.	<input type="checkbox"/> kond. -er togfører			

Tar med vogner underveis fra

Toget skal skiftes sammen slik fra lokomotivet

Gr.: Utsettst.: Vogner til:

1. Oslo S (Gr. 1 fra tog 5710)

Planlagte korrespondanser		Fra/til strekning
Fra tog	til tog	
5710		Trondheim

Forts.

FN	Følgende vogner skal framføres iflg. avtale	M	T	O	T	F	L	S	Befordringsplan
06	Tollo Tnd-Osl		x	x	x	x	x	x	5710+5005
19	Post Fauske-Osl		x	x	x	x	x		+5792-5710+5005 (ma5009)
Nr.									

Ajour pr. 29.05.83

Tog nr. 5006		Kjøres: Hvd. u. lØ.		Begrensninger: 100 aks.		
				Fra	Meter	Tonn
				Loenga	700	700
Fra Loenga		kl. 15.30	Lok.type 1) El.14			
Til Alnabru		kl. 15.42				
<input checked="" type="checkbox"/> lokf.		<input type="checkbox"/> kond. -er togfører				
Tar med vogner underveis fra						
Toget skal skiftes sammen slik fra lokomotivet						
Gr.:		Utsettst.:		Vogner til:		
1.		Alnabru		(Alnabru o.b.)		
Planlagte korrespondanser				Fra/til strekning		
Fra tog		til tog				
		41611		Kornsjø		

Forts.





Tog nr. 5007	Kjøres: Hvd. u. d. e. hld.	Begrensninger: 100 aks.		
		Fra	Meter	Tonn
		Alnabru	400	1400
Fra Alnabru	kl.03.50	Lok.type		
Til Loenga	kl.04.02	El.16		
<input checked="" type="checkbox"/> lokf.	<input type="checkbox"/> kond. -er togfører			

Tar med vogner underveis fra

Toget skal skiftes sammen slik fra lokomotivet

Gr.: Utsettst.: Vogner til:

1. Oslo S

Planlagte korrespondanser		Fra/til strekning
Fra tog	til tog	
5708		Trondheim
5728		Trondheim o/Røros
41610		Kørnsjø

Forts.



Tog nr. <b>5008</b>		Kjøres: <b>Hvd. u. lø.</b>	Begrensninger: 100 aks.		
			Fra	Meter	Tonn
			Loenga	700	700
Fra <b>Loenga</b>		kl. <b>16,30</b>	Lok.type		
Til <b>Alnabru</b>		kl. <b>16,42</b>	<b>El,16</b>		
<input checked="" type="checkbox"/>	lokf.	<input type="checkbox"/>	kond.	-er togfører	
Tar med vogner underveis fra					
Toget skal skiftes sammen slik fra lokomotivet					
Gr.: Utsettst,: Vogner til:					
1.		Alnabru	(Postvg, Bergen tog 5505 skiftes bakerst i toget.)		
Planlagte korrespondanser			Fra/til strekning		
Fra tog	til tog				
	5505		Bergen (Postvg.)		
	(5705)		Trondheim		
	5271		Hamar		
	4371		Kornsjø		

FN	Følgende vogner skal framføres iflg. avtale	M	T	O	T	F	L	S	Befordringsplan
19	Post Osl-Brg	x	x	x	x	x	x		5008-5505+

Nr.	Merknader

Tog nr. 5009	Kjøres: Hvd.	Begrensninger: 100 aks.		
		Fra	Meter	Tonn
		Alnabru	400	1100
Fra Alnabru	kl. 04.35	Lok.type		
Til Loenga	kl. 04.47	E1.11		
<input checked="" type="checkbox"/> lokf.	<input type="checkbox"/> kond. -er togfører			

Tar med vogner underveis fra

Toget skal skiftes sammen slik fra lokomotivet

Gr.: Utsettst.: Vogner til:

1. Oslo S

Planlagte korrespondanser		Fra/til strekning
Fra tog	til tog	
5816		Stavanger
5180		Hønefoss

Forts.



Tog nr. 5010	Kjøres: Hvd.	Begrensninger: 100 aks.		
		Fra	Meter	Tonn
		Loenga	700	620
Fra Loenga	kl. 17.55	Lok.type		
Til Alnabru	kl. 18.07	E1.11		
<input checked="" type="checkbox"/> lokf.	<input type="checkbox"/> kond. -er togfører	1)		

Tar med vogner underveis fra

Toget skal skiftes sammen slik fra lokomotivet

Gr.: Utsettst.: Vogner til:

1. Alnabru (Alnabru o.b., NB;  
Postvg, på lø.)

Planlagte korrespondanser		Fra/til strekning
Fra tog	til tog	
	5061	Charlottenberg

Forts.









Tog nr. 5012	Kjøres: Hvd. u. lø.	Begrensninger: 100 aks.		
		Fra	Meter	Tonn
		Loenga	700	700
Fra Loenga	kl. 18.50	Lok.type		
Til Alnabru	kl. 19.02			
<input checked="" type="checkbox"/> lokf. <input type="checkbox"/> kond. -er togfører				
		E1.14		

Tar med vogner underveis fra

Toget skal skiftes sammen slik fra lokomotivet

Gr.: Utsettst.: Vogner til:

1. Alnabru o.b. (NB: Postvogner på lø,)

Planlagte korrespondanser		Fra/til strekning
Fra tog	til tog	
	5509	Bergen
	5791	Fauske/Bodø (avtalevogner)

Forts.

FN	Følgende vogner skal framføres iflg. avtale	M	T	O	T	F	L	S	Befordringsplan
01	Ekspr Osl-Al	x	x	x	x				5012-5179+5531
06	Tollp Osl-Bodø 1)S	x	x	x	x				5012+5791+
Nr.	Merknader								
1	Con.								

Tog nr. 5013	Kjøres: A.d.u. sø. og d.e. hld.	Begrensninger: 70 aks.		
		Fra	Meter	Tonn
		Alnabru	400	1400
Fra Alnabru	kl. 05.40	Lok.type		
Til Loenga	kl. 05.52	El,14		
<input checked="" type="checkbox"/> lokf.	<input type="checkbox"/> kond. -er togfører			

Tar med vogner underveis fra

Toget skal skiftes sammen slik fra lokomotivet

Gr.: Utsettst.: Vogner til:

1, Oslo S (Gr, 1 fra tog 5714)

Planlagte korrespondanser

Fra/til strekning

Fra tog  
5714

til tog

Trondheim

Forts.



Tog nr. 5014	Kjøres: Hvd. u. lø.	Begrensninger: 100 aks.		
		Fra	Meter	Tonn
		Oslo S	700	700
Fra Oslo S	kl. 20.25	Lok.type		
Til Alnabru	kl. 20.37	E1.14		
<input checked="" type="checkbox"/> lokf.	<input type="checkbox"/> kond.	-er togfører		

Tar med vogner underveis fra

Toget skal skiftes sammen slik fra lokomotivet

Gr.: Utsettst.: Vogner til:

1. Alnabru (Se side 2 vedr. togs.setn.)

Planlagte korrespondanser

Fra/til strekning

Fra tog	til tog	Fra/til strekning
	5791	Trondheim/Fauske

Forts.

FN	Følgende vogner skal framføres iflg. avtale	M	T	O	T	F	L	S	Befordringsplan
01	NSB Osl-Tnd 3) S	x	x	x	x	x	x		5014-5791+
01	NSB Osl-Grong 3) S	x	x	x	x	x	x		5014-5791+
01	NSB Osl-Bodø 3) S	x	x	x	x	x	x		5014-5791+
19	Post Osl-Mo i R 4) S	x	x	x	x	x	x		5014-5791+477
19	Post Osl-Fauske 2) S	x	x	x	x	x	x		5014-5791+
19	Post Osl-Tnd 1) S	x	x	x	x	x	x		5014-5791+
19	Post Osl-Steink S	x	x	x	x	x	x		5014-5791+433
19	Post Osl-Fauske 1) S	x	x	x	x	x	x		5014-5791+
Nr.	Merknader								
1	Con								
2	G-vogn								
3	Dellasting av ekspressgods i Hamar								
4	Dla/dlo Mosjøen								

Ajour pr. 29.05.82



Tog nr. 5015	Kjøres: Hvd. u. d.e.		Begrensninger: 70 aks.		
	hld.		Fra	Meter	Tonn
			Alnabru	400	1100
Fra Alnabru		kl. 06.20	Lok.type		
Til Loenga		kl. 06.32	E1.11		
<input checked="" type="checkbox"/> lokf.		<input type="checkbox"/> kond. -er togfører			

Tar med vogner underveis fra

Toget skal skiftes sammen slik fra lokomotivet

Gr.: Utsettst.: Vogner til:

1. Oslo S

Planlagte korrespondanser		Fra/til strekning
Fra tog	til tog	
5162		Eina
5800		Stavanger
5252		Andalsnes
5504		Bergen
5062		Charlottenberg

Forts.



Tog nr. 5016	Kjøres: Hvd. u. lø.		Begrensninger: 100 aks.		
			Fra	Meter	Tonn
			Loenga	700	700
Fra Loenga kl.20.45		Lok.type			
Til Alnabru kl.20.57		E1.16			
<input checked="" type="checkbox"/> lokf. <input type="checkbox"/> kond. -er togfører					
Tar med vogner underveis fra					
Toget skal skiftes sammen slik fra lokomotivet					
Gr.:		Utsettst.:		Vogner til:	
1.		Alnabru		(Alnabru o.b.)	
Planlagte korrespondanser			Fra/til strekning		
Fra tog	til tog				
	5179		Hønefoss		
	5729		Trondheim o/Røros		
	5711		Trondheim		

Forts.



Tog nr. 5017	Kjøres: Lø (hvd.)	Begrensninger: 70 aks.		
		Fra	Meter	Tonn
		Alnabru	400	1300
Fra Alnabru kl.12.10	Lok.type			
Til Loenga kl.12.22	Rc.4			
<input checked="" type="checkbox"/> lokf. <input type="checkbox"/> kond. -er togfører				

Tar med vogner underveis fra

Toget skal skiftes sammen slik fra lokomotivet

Gr.: Utsettst.: Vogner til:

1. Oslo S

Planlagte korrespondanser		Fra/til strekning
Fra tog	til tog	
5378		Drammen
41612		Kornsjø

Forts.



Tog nr. 5018 <sup>1)</sup>	Kjøres: Hvd. u. lØ.	Begrensninger: 100 aks.		
		Fra	Meter	Tonn
		Loenga	700	700
Fra Loenga	kl. 22.10	Lok.type		
Til Alnabru	kl. 22.22	E1.14		
<input checked="" type="checkbox"/> lokf.	<input type="checkbox"/> kond. -er togfører			

Tar med vogner underveis fra

Toget skal skiftes sammen slik fra lokomotivet

Gr.: Utsettst.: Vogner til;

1. Alnabru (Alnabru o.b.)

Planlagte korrespondanser		Fra/til strekning
Fra tog	til tog	
	5281	Otta
	5065	Charlottenberg
	5051	Kongsvinger
	5161	Eina

Forts.

FN	Følgende vogner skal framføres iflg. avtale	M	T	O	T	F	L	S	Befordringsplan
01	NSB Tollg Osl-Ko	x	x	x	x	x			5018+4147
01	NSB Tollg Osl-Cg	x	x	x	x	x			5018+5051-Lø6063
02	Lg Osl-Otta 5) V	x							5018+5281+5281
02	Lg Osl-Lilleh	x	x	x	x	x			5018+5281
02	Lg Osl-Fredri	x	x	x	x	x			5018+4951
02	Lg Osl-Ånd 3)	x	x	x	x	x			5018+5271-5257+4365 6)
02	Lg Osl-Halden 4) A	x	x	x	x	x			5018+4901-4365+4365+
02	Lg Osl-Sarpsb	x	x	x	x	x			5018+4951
02	Lg Osl-Moss	x	x	x	x	x			5018+4901
02	Lg Osl-Kongsv	x	x	x	x	x			5018+5051
02	Lg Osl-Kongsv V	x							5018+5051
02	Lg Osl-Gjøvik	x	x	x	x	x			5018+5161-5191
02	Lg Osl-Gjøvik V	x							5018+5161-5191
02	Lg Osl-Heimda 2)SV	x							5018+5281-383+5729
06	Tollp Osl-Lilleh V				x				5018+5281
06	Tollp Osl-Fredri V	x							5018+4951
06	Tollp Osl-Halden V	x							5018+4951
06	Tollp Osl-Hmr	x	x	x	x	x			5018+5281
06	Tollp Osl-Fredri	x	x	x	x	x			5018+4951
06	Tollp Osl-Gjøvik	x	x	x	x	x			5018+5161-5191
06	Tollp Osl-Halden	x	x	x	x	x			5018+4951
06	Tollp Osl-Sarpsb	x	x	x	x	x			5018+4951
06	Tollp Osl-Kongsv	x	x	x	x	x			5018+5051
06	Tollp Osl-Lilleh	x	x	x	x	x			5018+5281
06	Tollp Osl-Fagern	x	x						5018+5161-5181
06	Tollp Osl-Gjøvik V				x				5018+5161-5191
06	Tollp Osl-Hmr V				x				5018+5281
09	NTS Osl-Trelleb.Tr	x	x	x	x	x			5018+4147
18	Polar Osl-Nygaard	x	x	x	x	x			5018+5161-5191
Nr.	Merknader								
1	Vg. kan bli framført i tidl. kiptog								
2	Dlo Hamar, Elverum og Koppang								
3	Dla Alnabru								
4	Dlo Moss, Fredrikstad og Sarpsborg								
5	Dlo/dla Lillehammer								
6	Lø 4379								



Tog nr. 5019	Kjøres: <b>Hvd. u. lø.</b>		Begrensninger: 70 aks.		
			Fra	Meter	Tonn
			<b>Alnabru</b>	<b>400</b>	<b>1250</b>
Fra <b>Alnabru</b>	kl.09.00	Lok.type <b>El.13</b>			
Til <b>Loenga</b>	kl.09.12				
<input checked="" type="checkbox"/> lokf.	<input type="checkbox"/> kond. -er togfører				

Tar med vogner underveis fra

Toget skal skiftes sammen slik fra lokomotivet

Gr.: Utsettst.: Vogner til:

1. **Oslo S**

Planlagte korrespondanser		Fra/til strekning
Fra tog	til tog	

Forts.



Tog nr. 5021	Kjøres: Hvd.	Begrensninger: 70 aks.		
		Fra	Meter	Tonn
		Alnabru	400	1300
Fra Alnabru	kl.11.53	Lok.type		
Til Loenga	kl.12.05	Rc 4		
<input checked="" type="checkbox"/> lokf.	<input type="checkbox"/> kond. -er togfører			

Tar med vogner underveis fra

Toget skal skiftes sammen slik fra lokomotivet

Gr.: Utsettst.: Vogner til:

1. Oslo S

Planlagte korrespondanser		Fra/til strekning
Fra tog	til tog	
41612		Kornsjø

Forts.

FN	Følgende vogner skal framføres iflg. avtale	M	T	O	T	F	L	S	Befordringsplan
01	NSB Tollg								
	Trelleborg-Osl	x	x	x	x	x			41612-5021
01	NSB Tollg								
	Padborg-Osl	x	x	x	x	x			41612-5021
01	NSB Tollg								
	Malmø-Osl	x	x	x	x	x			41612-5021
19	Post Brg-Osl	x	x	x	x	x	x		5508+5021

Nr.	Merknader

Ajour pr. 29.05.83

Trykk 421

10,21

Tog nr. 5023	Kjøres: Hvd.	Begrensninger: 70 aks.		
		Fra	Meter	Tonn
		Alnabru	400	1400
Fra Alnabru	kl. 14.40	Lok.type		
Til Loenga	kl. 14.52	E1.14		
<input checked="" type="checkbox"/> lokf.	<input type="checkbox"/> kond. -er togfører			

Tar med vogner underveis fra

Toget skal skiftes sammen slik fra lokomotivet

Gr.:	Utsettst.:	Vogner til:
------	------------	-------------

1.	Oslo S	(Gr. 1 fra tog 5704)
----	--------	----------------------

Planlagte korrespondanser		Fra/til strekning
Fra tog	til tog	
5704		Trondheim

Forts.

FN	Følgende vogner skal framføres iflg. avtale	M	T	O	T	F	L	S	Befordringsplan
19	Post Fauske-Osl 1)S	x							456-5704+5023
19	Post Tnd-Osl		x	x	x	x			5704+5023
Nr.	Merknader								



FN	Følgende vogner skal framføres iflg. avtale	M	T	O	T	F	L	S	Befordringsplan
02	Lq Hmr-Osl	x	x	x	x	x			5272-5025
02	Lq Otta-Osl 2)	x			x	x			5708+5272-5025
06	Tollp Hmr-Osl	x	x	x	x	x			5272-5025
11	Intercon								
	Aln-Gøteborg 1)	x	x	x	x	x			5025-4373
Nr.		Merknader							
1	Etter avtale med Tpl, Oslo								
2	Dla Hamar								



Tog nr. 5027	Kjøres: Hvd. u. lø.	Begrensninger: 70 aks.		
		Fra	Meter	Tonn
		Alnabru	400	1100
Fra Alnabru	kl. 22,25	Lok.type		
Til Loenga	kl. 22,37	El.11		
<input checked="" type="checkbox"/> lokf.	<input type="checkbox"/> kond. -er togfører			

Tar med vogner underveis fra

Toget skal skiftes sammen slik fra lokomotivet

Gr.: Utsettst.: Vogner til:

1. Oslo S

Planlagte korrespondanser		Fra/til strekning
Fra tog	til tog	
5272		Hamar
4374		Kornsjø
4904		Moss
5304		Drammen

Forts.



Tog nr. K6000	Kjøres: Hyd, u. hyd, f. hld.		Begrensninger: 100 aks.		
			Fra	Meter	Tonn
			Oslo S	700	700
Fra Oslo S	kl. 20.40	Lok.type			
Til Alnabru	kl. 20.52	E1.14			
<input checked="" type="checkbox"/> lokf.	<input type="checkbox"/> kond.	-er togfører			
Tar med vogner underveis fra					
Toget skal skiftes sammen slik fra lokomotivet					
Gr.:	Utsettst.:	Vogner til:			
1.	Alnabru	(Postvg. 5509)			
Planlagte korrespondanser		Fra/til strekning			
Fra tog	til tog				
	5509	Bergen			

Forts.



Tog nr. K6002	Kjøres: Hyd, u, lø,	Begrensninger: 100 aks.		
		Fra	Meter	Tonn
		Loenga	700	550
Fra Loenga	kl. 17.25	Lok.type		
Til Alnabru	kl. 17.37	Rc 4		
<input checked="" type="checkbox"/> lokf. <input type="checkbox"/> kond. -er togfører				

Tar med vogner underveis fra

Toget skal skiftes sammen slik fra lokomotivet

Gr.: Utsettst.: Vogner til:

1. Alnabru (Avtalevogner)

Planlagte korrespondanser		Fra/til strekning
Fra tog	til tog	
	5063	Stockholm

Forts.

FN	Følgende vogner skal framføres iflg. avtale	M	T	O	T	F	L	S	Befordringsplan
01	NSB Tollg								
	Osl-Stockholm	x	x	x	x	x	x		K6002-5063

Nr.	Merknader

Tog nr. <b>K6301</b>	Kjøres: Hvd. u.d.e. hld.	Begrensninger: 100 aks.		
		Fra	Meter	Tonn
		<b>Oslo S</b>	<b>700</b>	<b>1700</b>
Fra <b>Oslo S</b>	kl. <b>03,45</b>	Lok.type		
Til <b>Filipstad</b>	kl. <b>04,05</b>	<b>E1,13</b>		
<input checked="" type="checkbox"/> lokf.	<input type="checkbox"/> kond. -er togfører	<b>11</b>		

Tar med vogner underveis fra

Toget skal skiftes sammen slik fra lokomotivet

**Gr.:** Utsettst.: Vogner til:

**1. Filipstad (Filipstad-Spikkestad)**

Planlagte korrespondanser		Fra/til strekning
Fra tog	til tog	
<b>4380</b>		<b>Gøteborg</b>

Forts.

FN	Følgende vogner skal framføres iflg. avtale	M	T	O	T	F	L	S	Befordringsplan
11	Intercon, Göteborg-Fil			x	x	x	x		4380+K6301

Nr.	Merknader
1	Ass. lok. El.13 ma-on + fre, Ass.lok. El.11



Tog nr. K6302	Kjøres: Hvd. u. lØ.	Begrensninger: 70 aks.		
		Fra	Meter	Tonn
		Filipstad	400	780
Fra Filipstad	kl.17.35	Lok.type		
Til Oslo S	kl.17.55	E1.13		
<input checked="" type="checkbox"/> lokf.	<input type="checkbox"/> kond. -er togfører	x 2.		

Tar med vogner underveis fra

Toget skal skiftes sammen slik fra lokomotivet

Gr.: Utsettst.: Vogner til:

1. Oslo S (Oslo S og avt.vg, til kor- resp, tog etter avtale med Tpl Oslo)

Planlagte korrespondanser		Fra/til strekning
Fra tog	til tog	
	5257	Åndalsnes
	5507	Bergen
	5707	Trondheim
	(4373)	Gøteborg (Skandjhammen)

Forts.

FN	Følgende vogner skal framføres iflg. avtale	M	T	O	T	F	L	S	Befordringsplan
02	Lq Fil-Brg 1)	x	x	x	x	x			K6302-5507+
02	Lq Fil-Heimda	x	x	x					K6302-5707+
02	Lq Fil-Ånd		x		x				K6302-5257+
02	Lq Fil-Hmr	x	x	x					K6302-5257+
11	Intercon								
	Fil-Göteborg	x	x	x	x	x			K6302-4373+
20	Håkull Fil-Brg	x	x	x	x	x			K6302-5507+
20	Håkull Fil-Heimda	x	x	x	x	x			K6302-5707+
	Evenås Fil-Heimda	x	x						K6302-5707+
Nr.	Merknader								
1	LLB								

Tog nr. K6303	Kjøres: Hvd.	Begrensninger: 100 aks.		
		Fra	Meter	Tonn
		Alnabru	700 <sup>3)</sup>	850
Fra Alnabru	k1.05.15	Lok.type		
Til Filipstad	k1.05.45	E1.13		
<input checked="" type="checkbox"/> lokf.	<input type="checkbox"/> kond. -er togfører			

Tar med vogner underveis fra

Toget skal skiftes sammen slik fra lokomotivet

Gr.: Utsettst.: Vogner til:

1. Filipstad (Filipstad-Spikkestad)

Planlagte korrespondanser		Fra/til strekning
Fra tog	til tog	
5728		Trondheim o/Røros
5710		Trondheim
5180		Hønefoss

Forts.

FN	Følgende vogner skal framføres iflg. avtale	M	T	O	T	F	L	S	Befordringsplan
02	Lg Aln-Krs 1) 4)	x	x	x	x	x			+K6303-5807+
02	Lg Aln-Moi 2)	x	x	x	x	x			+K6303-5807+5821- 5826-5827
02	Lg Aln-Egersu 1)	x	x	x	x	x			+K6303-5807+5821
11	Intercon								
	Gøteborg-Fil	x							4376++K6303
20	Håkull								
	Heimda-Fil		x	x	x	x	x		K13-5710+K6303
20	Håkull Sandne-Fil	x							5810+5322+K6303
	Math. Heimda-Fil S			x	x				K13-5710+K6303

Nr.	Merknader
1	Dla Filipstad
2	Dla Filipstad og Flekkefjord/Sira
3	Ma. max. 510 meter
4	Også LLB

Tog nr. K6304	Kjøres: Hvd. u. lø.	Begrensninger: 100 aks.		
		Fra	Meter	Tonn
		Filipstad	700	390
Fra Filipstad	kl.20.35	Lok.type		
Til Alnabru	kl.21.05	El.13		
<input checked="" type="checkbox"/> lokf.	<input type="checkbox"/> kond. -er togfører			

Tar med vogner underveis fra

Toget skal skiftes sammen slik fra lokomotivet

Gr.: Utsettst.: Vogner til:

1. Alnabru (Alnabru o.b.)

Planlagte korrespondanser		Fra/til strekning
Fra tog	til tog	
	5729	Trondheim o/Røros
	5711	Trondheim
	(5509)	Bergen (beordrede vogner)

Forts.



Tog nr. K6305 <sup>1)</sup>	Kjøres: Hvd. u. lø.	Begrensninger: 100 aks.		
		Fra	Meter	Tonn
		Alnabru	204	850
Fra Alnabru	kl. 08.18	Lok.type		
Til (Lysaker) Fil	kl. 09.00	E1.13		
<input checked="checked" type="checkbox"/> lokf.	<input type="checkbox"/> kond. -er togfører	2)		

Tar med vogner underveis fra

Toget skal skiftes sammen slik fra lokomotivet

Gr.: Utsettst.: Vogner til:

1. Filipstad (Filipstad-Spikkestad)

Planlagte korrespondanser		Fra/til strekning
Fra tog	til tog	
4382		Kornsjø
5714		Trondheim

Forts.







FN	Følgende vogner skal framføres iflg. avtale	M	T	O	T	F	L	S	Befordringsplan

Nr. Merknader

1 Toget kjører Filipstad-Lysaker som K6307.

2 Kjører etter Sir prg. 49.

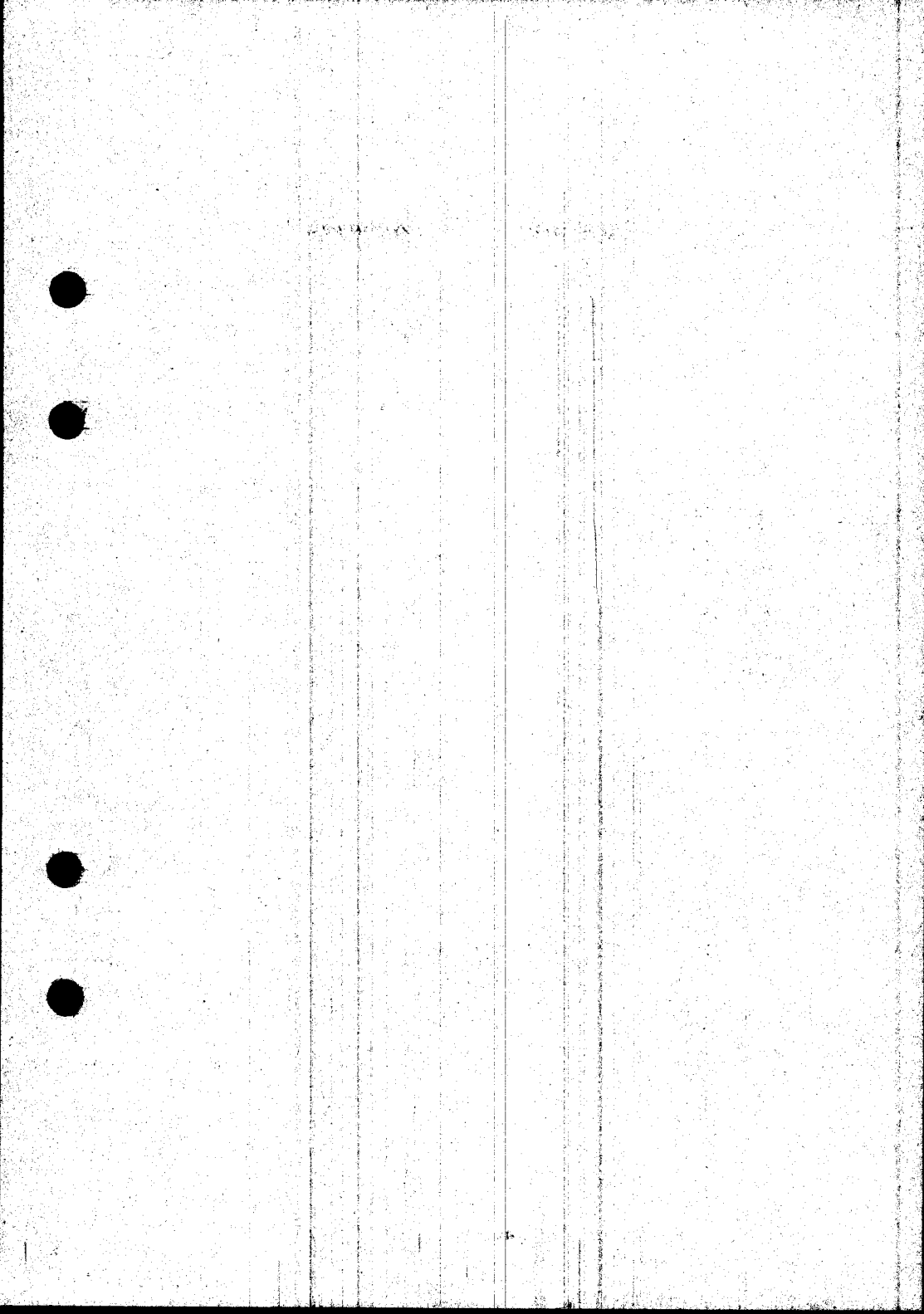

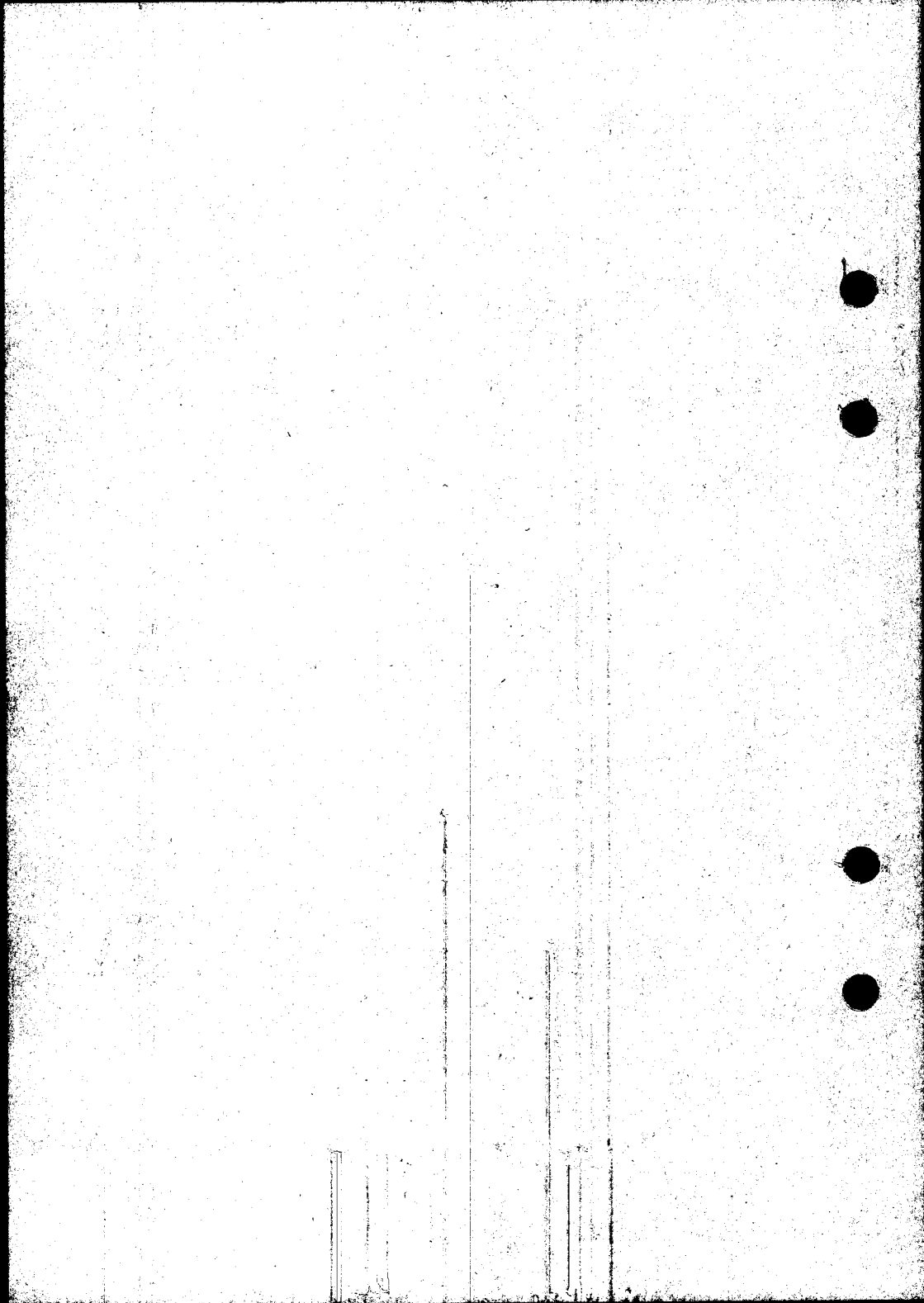

## RETTELSESR TIL GODSVOGNTRANSPORTPLAN GTP TRYKK 421

Pr. 29.05.83

Rettelsesblad nr. 1

Følgende rettelser bes foretatt:

<u>Blad nr.</u>	<u>Tog nr.</u>	<u>Endringer</u>
2.4	5053	Under begrensninger rettes 390 tonn til 310 tonn.
2.11	5066	Følgende ny vogn innføres: 01 NSB Tollg Cg.gr. - Gulsko ti-lø, 5066+5301
2.18	5075	Under begrensninger rettes 940-tonn til 590 tonn.
2.22	5082	Avgangstiden rettes til kl. 14.15 og Ankomsttiden til kl. 17.05.
3.25	4922	Ankomsttid Alnabru rettes til kl. 00.28
4.4	5165	Meterbegrensningen rettes til 305 m. Under togsammensetning gr. 2 tilføyes: (Mandag også Eina o.b. F.V.B i tog 5173 fra Roa). Under planlagte korrespondanser rettes K6123 til K6131
4.11	5176	Avgangstid rettes til kl. 14.55. Ankomsttid til kl. 15.40. Under planlagte korrespondanser strykes K6133.
5.5	5503	Loktype El 8 rettes til El 13. Merknad nr. 1 rettes til: Onsdager og torsdager El. 11 700 tonn Drammen-Hønefoss (El 14 Hønefoss-Bergen).
6.9	5275	Loktype endres til El 13 og under begrensninger rettes 470 tonn til 590 tonn.

<u>Blad nr.</u>	<u>Tog nr.</u>	<u>Endringer</u>
6.24	5704	FN 06 Tollpost Tnd-Hmr 6) Strykes. Under merknader strykes fotnote 6.
6.26	5706	Under planlagte korrespondanser rettes tog 5051 Drammen, til tog 5051 <u>Kongsvinger</u> .
6.28	5708	FN 02 Lg Bodø-Alnabru strykes.
6.29	5710	Under avtalevogner rettes 02 Lg Bodø- Aln til: 02 Lg Bodø-Aln 2) S ti, on, to + lø. 5796+5710+
6.30	5711	Følgende ny vogn innføres: 06 Tollp Drm-Bodø ma+to, 5304-5711+5793+
6.31	5714	Følgende ny vogn innføres: 06 Tollp Tnd-Hmr, ma-fre 5714+
6.38	-	Under avtalevogner rettes kjøredag for 42 NKL Tnd-Alvdal 4) S til on. Fotnote 4 rettes til: Vogner settes ut i Tynset.
7.1	5301	Under avtalevogner rettes kjøredager for 01 NSB Tollg Cggr-Gulsko til on-sø 5066+5301 (Sø 5319)
7.3	5304	Følgende ny vogn innføres: 06 Tollp Drm-Bodø, ma+to, 5304-5711+5793+
7.14	5600	Under togsammensetningen rettes ut- settplan slik: Gr. 1. Drammen (Ekspressvg.) " 2. Nordagutu (Kondvg.) De øvrige gruppenr. rettes opp fort- løpende.
7.24	5806	Ankomsttid rettes til kl. 20.43.
7.26	5810	Under togsammensetning innsettes ny gr.: 1. Nordagutu (Nordagutu- Brevik). De øvrige grupper rettes opp.

<u>Blad nr.</u>	<u>Tog nr.</u>	<u>Endringer</u>
7.32	5817	Ankomsttid rettes til kl. 17.14
8.20	5378	Avgangstid rettes til kl. 08.40
9.15	5781	Under togsammensetning bytter gr. 1 og 2 plass. Under avtalevogner strykes 02 Lg Heimdal - Namsos (2 steder).
9.19	5793	Togsammensetningen rettes gr. 7 Finneidfjord til gr. 1. De øvrige gruppenr. rettes opp fortløpende. Følgende ny vogn innføres: 06 Tollp Drm-Bodø ti-fre, 5304-5711+5793+
9.20	5794	Følgende vogner strykes: 02 Lg Bodø-Moir 5) S, ma-to, 5794+K22 02 Lg Bodø-Aln 4) S, ma-fre, 5794+5708 (Lø 5710) Vogn 01 NSB Bodø-Tnd rettes til 01 NSB Bodø-Tnd, ma-lø, 5794+ Fotnote 5 strykes.
9.21	5795	Under togsammensetning tilføyes: 7. Mosjøen 8. Grong (Namsos) Under avtalevogner tilføyes: 02 Lg Heimda-Namsos, ma-fre, K15-5795+K6771(++K6771) og 02 Lg Heimdal-Namsos, 4) VÅ, ma-fre, K15-5795+K6771 (+++6771)
9.22	5796	Ny vogn innføres. 02 Lg Bodø-Aln, 3) S, ma, ti, on og fre, 5796+5710+ Følgende vogn strykes: 02 Lg Bodø-Mosjøen.
9.25	K6771	Befordringsplan for 02 Lg Heimda-Namsos rettes til: K15-5795+K6771 (+++6771) (2 steder).

Sidene 3.7 og 7.25 byttes ut med vedlagte nye sider.

HAD/Tkgt  
August 1983.

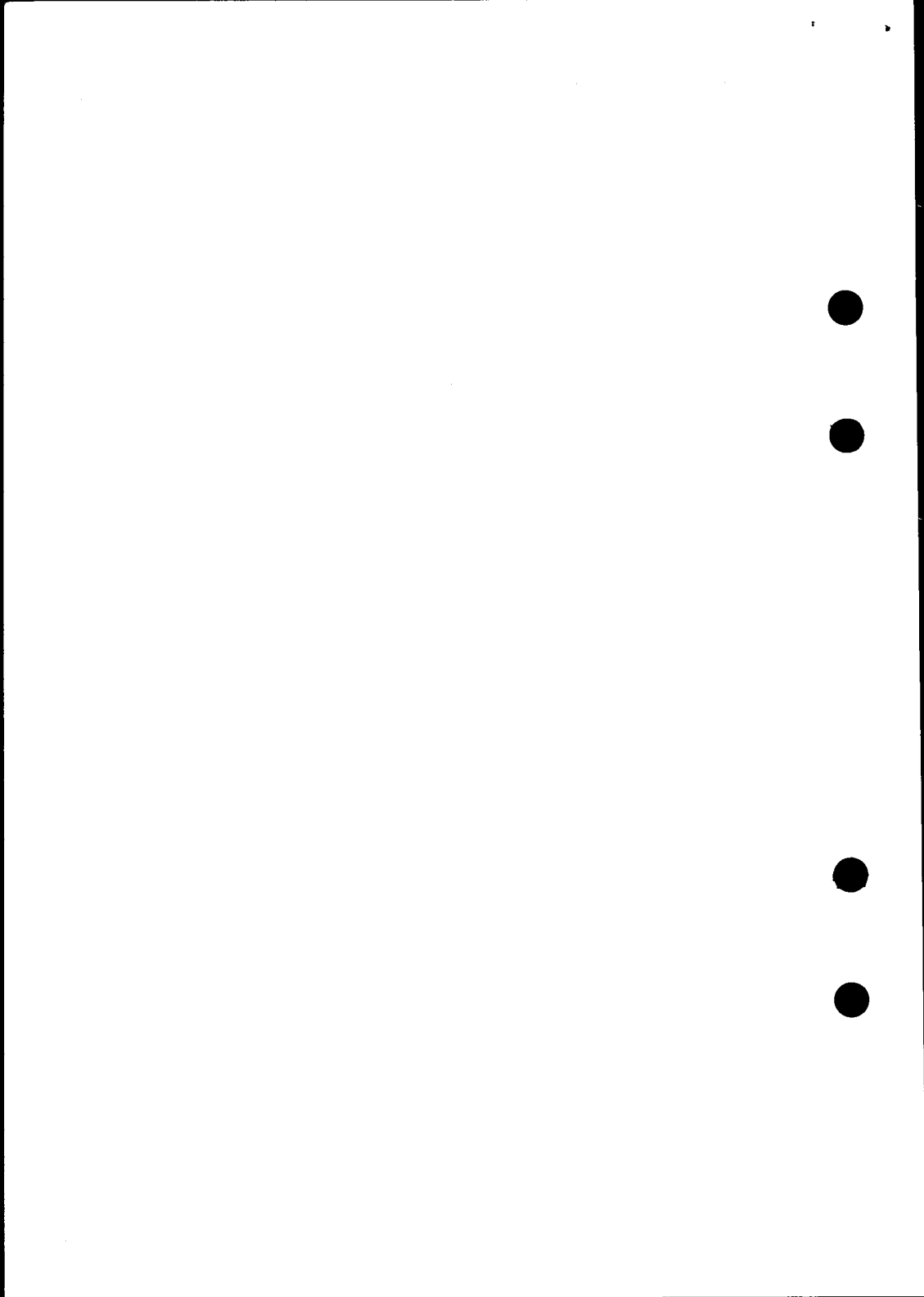



Tog nr. 4371 <sup>1)</sup>	Kjøres: Hvd. u. lø.		Begrensninger: 100 aks.			
			Fra	Meter	Tonn	
			Alnabru	580	750	
Fra Alnabru	kl 19.10	Lok.type	Moss	700	750	
Til Kornsjø	kl 23.30	E1.13	Halden	700	765	
<input checked="" type="checkbox"/> lokf.	<input type="checkbox"/> kond.	-er togfører	2)	Kornsjø	700	900

Tar med vogner underveis fra

Toget skal skiftes sammen slik fra lokomotivet

Gr.: Utsettst.: Vogner til;

1. Kornsjø (Gøteborg o.b. Helsingborg o.b)

Merk: Med tog 4371 sendes ikke vogner som kommer inn under gruppen Malmø o.b. (se blad 3,1)

Planlagte korrespondanser		Fra/til strekning
Fra tog	til tog	
5008		Loenga

Forts.

FN	Følgende vogner skal framføres iflg. avtale	M	T	O	T	F	L	S	Befordringsplan
Nr.	Merknader								
1	Toget framf. i bremsegruppe P								
2	Ass. lok. El. 11 Halden - km 140,65								

Ajour pr. 15.8.83

Tog nr. 5807		Kjøres: Hvd. u. lø. Filipstad-Stavanger		Begrensninger: 100 aks.		
				Fra	Meter	Tonn
				Filipstad	700	1100
Fra Filipstad		kl. 18.05	Lok.type	Drammen	700	900
Til Stavanger		kl. 05.25	E1.14	Dalane	700	700
<input checked="" type="checkbox"/> lokf.		<input type="checkbox"/> kond. -er togfører				
Tar med vogner underveis fra Drammen, Dalane						
Toget skal skiftes sammen slik fra lokomotivet						
Gr.:	Utsettst.:			Vogner til:		
1.	Dalane		(Kristiansand-Klepp)			
2.	Stavanger		(Stavanger)			
3.	Sandnes		(Algård-Forus)			
4.	Drammen					
Planlagte korrespondanser			Fra/til strekning			
Fra tog	til tog					
5330			Larvik			

FN	Følgende vogner skal framføres iflg. avtale	M	T	O	T	F	L	S	Befordringsplan
02	Lg Fil-Egersu	x	x	x	x	x			5807+5821
02	Lg Fil-Sandne	x	x	x	x	x			5807+
02	Lg Fil-Stv	x	x	x	x	x			5807+
02	Lg Fil-Stv V	x	x	x					5807+
02	Lg Aln-Moi 1) 2)	x	x	x	x	x			+K6303-5807+5821-5826-5827
02	Lg Aln-Egersu 3)	x	x	x	x	x			+K6303-5807+5821
02	Lg Fil-Flekke	x	x	x	x	x			5807+5821-5826
02	Lg Fil-Arenda 4) V		x						5807-5813+2501
02	Lg Fil-Arenda 4)	x	x	x	x	x			5807-5813+2501
02	Lg Fil-Krs	x	x	x	x	x			5807+
02	Lg Fil-Krs V	x	x	x					5807+
02	Lg Aln-Krs	x	x	x	x	x			K6303-5807+
02	Lg Drm-Stv	x	x	x	x	x			5807+
02	Lg Tnd-Stv	x	x	x	x	x			5714+5307-5807+ 5)
02	Lg Heimda-Stv		x	x	x	x	x		K15-5714+5307-5807+5)
02	Lg Drm-Stv V	x							5807+
02	Lg Fil-Skien G	x	x	x	x	x			5807+5371
02	Lg Fil-Skien G V	x	x						5807+5371
06	Tollp Ånd-Stv				x				5258+5307-5807+
06	Tollp Ånd-Sandne				x				5258+5307-5807+
06	Tollp Tnd-Stv	x			x				5714+5307-5807+ 5)
06	Tollp Gulsko-Stv	x	x	x	x				5807+
19	Post Fil-Stv	x	x	x	x	x			5807+
20	Håkull Fil-Sandne	x	x	x	x	x			5807+
20	Håkull Drm-Sandne	x	x	x	x	x			5807+
20	Håkull Fil-Krs	x	x	x	x	x			5807+
21	Mototr Drm-Stv		x	x	x	x			5807+
32	Collett Asker-Stv		x						6313-5807+
37	Asker Bil Drm-Sandne	x	x	x	x	x			5807+
42	NKL Fil-Stv	x	x						5807+
48	Ryttery Fil-Egersu	x	x	x	x	x			5807+5821
Nr.	Merknader								
1	Dlo Sira Moi								
2	Dla Filipstad, Flekkefjord og Sira								
3	Dla Filipstad								
4	Også cont.								
5	Sø 5817								