



## GODSTRANSPORTPLANER

Gods Produksjon  
Framføring (Gpf)

Togsammensetning- og  
korrespondanseplan

### 1. Generell beskrivelse

### 2. Åpen produksjon Økonomisk ansv.: Gpf

#### HOVEDTOG

- 2.1. Alnabru-Bode-Alnabru
- 2.2. Alnabru-Mo i Rana-Alnabru
- 2.3. Trondheim-Bode-Trondheim
- 2.4. Trondheim-Storlien-Trondheim
- 2.5. Alnabru-Trondheim-Alnabru
- 2.6. Alnabru-Åndalsnes-Alnabru
- 2.7. Alnabru-Bergen-Alnabru
- 2.8. Alnabru-Stavanger-Alnabru
- 2.9. Alnabru-Charlo.-Alnabru
- 2.10. Alnabru-Kornsjø-Alnabru

### 3. Åpen produksjon Økonomisk ansv.: Gpf

#### TILFØRSEL/DISTRIBUSJONSTOG

- 3.1. Alnabru-P.O.Øst-Alnabru
- 3.2. Alnabru-P.O.Øst./V-Alnabru
- 3.3. Trondheim-P.O.Nord-Trondheim

### 4. Lokal produksjon Økonomisk ansv.: Prod. omr.

#### Lokale tog

- 4.1. P.O.Nord
- 4.2. P.O.Øst
- 4.3. P.O.Øst./Vest
- 4.4. P.O.Sør
- 4.5. P.O.Vest
- 4.6. P.O.Oslo

### 5. Lukket produksjon Økonomisk ansv.: Prod.omr.

#### Heltog

- 5.1. P.O.Nord
- 5.2. P.O.Øst
- 5.3. P.O.Øst./Vest
- 5.4. P.O.Sør
- 5.5. P.O.Vest
- 5.6. P.O.Oslo

the 1990s, the number of people in the world who are under 15 years of age is expected to increase from 1.1 billion to 1.5 billion (United Nations 1998).

There are a number of reasons why the number of children in the world is increasing. One of the main reasons is that the number of children who are surviving to adulthood is increasing. This is due to a number of factors, including improved medical care, better nutrition, and a decrease in child mortality rates.

Another reason why the number of children in the world is increasing is that the number of children who are being born is increasing. This is due to a number of factors, including a decrease in the age at which women are having children, and an increase in the number of children who are being born to women who are already mothers.

The number of children in the world is increasing, and this is a cause for concern. There are a number of reasons why this is a cause for concern, including the fact that the number of children who are living in poverty is increasing, and the number of children who are being abused is increasing.

There are a number of things that can be done to help reduce the number of children in the world. One of the most important things is to improve the health care system, so that more children are surviving to adulthood. Another important thing is to improve the nutrition of children, so that they are better able to resist disease.

It is also important to reduce the number of children who are being born. This can be done by providing women with access to family planning services, and by educating women about the benefits of family planning.

The number of children in the world is increasing, and this is a cause for concern. There are a number of things that can be done to help reduce the number of children in the world, and it is important that we take action now to help reduce the number of children who are living in poverty and being abused.

The number of children in the world is increasing, and this is a cause for concern. There are a number of things that can be done to help reduce the number of children in the world, and it is important that we take action now to help reduce the number of children who are living in poverty and being abused.

The number of children in the world is increasing, and this is a cause for concern. There are a number of things that can be done to help reduce the number of children in the world, and it is important that we take action now to help reduce the number of children who are living in poverty and being abused.

The number of children in the world is increasing, and this is a cause for concern. There are a number of things that can be done to help reduce the number of children in the world, and it is important that we take action now to help reduce the number of children who are living in poverty and being abused.

The number of children in the world is increasing, and this is a cause for concern. There are a number of things that can be done to help reduce the number of children in the world, and it is important that we take action now to help reduce the number of children who are living in poverty and being abused.

The number of children in the world is increasing, and this is a cause for concern. There are a number of things that can be done to help reduce the number of children in the world, and it is important that we take action now to help reduce the number of children who are living in poverty and being abused.

Oslo, 1995

### Innledning

Gpf er administrativt ansvarlig for trykk 421.

Trykket skal være et styrende dokument for hvordan fremføring av tog og vogn:

- skal planlegges (prosedyre)
- skal trafikkstyres

Det skal beskrive hvilke egenskaper og kvaliteter som fremføringen skal ha - men ikke minst hva som ikke produseres.

Slik vil det fungere som informasjon til salgsleddet om hva som kan selges uten å måtte kontakte produksjonsapparatet fra gang til gang - samt hvilken prosedyre som gjelder når selgeren står foran et prospekt som umiddelbart ikke fanges inn av Godsdivisjonens "standardproduksjon".

Da dette er første utgave av trykket, med den innledende hensikt, trenger vi alle å bruke tid på å forstå hva trykket egentlig sier og hvilke konsekvenser dette har.

For at trykket ikke bare skal være et styrende dokument, men et godt styrende dokument, ber vi alle brukere om å komme med innspill som kan bedre kvaliteten.

Slike innspill skal følge den ordinære ruteplanprosessen som er beskrevet i kapitel 1.

Plan og styring skal ta utgangspunkt i konsernets premisser, i denne rekkefølge:

1. Sikkerhet
2. Punktlighet
3. Service

Dette innebærer at service ikke skal ødelegge for punktlighet, ei heller skal service og punktlighet gå på bekostning av sikkerhet.

Den videre utvikling av trykket, vil være å beskrive fremføringsproduksjonen opp mot definerte produkter. Dette arbeidet må gjennomføres sammen med Bransjene, Produkt, øvrig produksjonsorganisasjon og markedsstaben i Godsdivisjonen. Med utgangspunkt i produktbeskrivelser (egenskaper ved produktene slik vi vil at de skal oppleves for kundene) skal fremføringsproduksjonen produktinndeles og beskrives.

Dette er en av målsettingene ved divisjonsprosjektet Gods strategi år 2007.

*Ole Erik Hulleberg*  
Ole Erik Hulleberg  
Fremføringsjef

The first part of the document discusses the importance of maintaining accurate records of all transactions. It emphasizes that every entry, no matter how small, should be recorded to ensure the integrity of the financial statements. This includes not only sales and purchases but also expenses and income. The text suggests that a systematic approach to record-keeping is essential for identifying trends and managing the business effectively.

In the second section, the author addresses the challenges of budgeting and financial forecasting. It is noted that while budgets provide a useful framework, they are often difficult to adhere to in a dynamic market. The text offers practical advice on how to adjust budgets as needed and how to use historical data to make more informed forecasts. It stresses the importance of flexibility and regular review of financial performance against the budget.

The third part of the document focuses on the role of technology in modern accounting. It highlights how software solutions can streamline processes, reduce errors, and provide real-time insights into financial data. The author discusses various types of accounting software and offers guidance on how to choose the right one for a business's needs. It also touches upon the importance of data security and backup procedures when using digital systems.

Finally, the document concludes with a discussion on the ethical responsibilities of accountants and business owners. It stresses that financial reporting is not just a technical exercise but a moral one. Transparency, honesty, and adherence to professional standards are presented as fundamental principles. The text encourages businesses to be open about their financial health and to seek professional advice when needed to ensure compliance with all relevant regulations.

Trykk 421

Tjenestekrifter utgitt av Norges Stasbaner  
Gpf, NSB GODS.

# **NSB GODSTRANSPORTPLAN**

**Gtp**

**Gjelder fra 28. mai 1995**

**Togsammensetting, begrensninger og  
korrespondanser**

**Hermed oppheves utgave av 29. mai 1994**

the 1990s, the number of people with a mental health problem has increased in the Netherlands (Van Tilburg et al. 2000).

There are several reasons for this increase. First, the population of the Netherlands is ageing. The number of people aged 65 and over has increased from 1.5 million in 1980 to 2.5 million in 2000. The number of people aged 75 and over has increased from 0.5 million in 1980 to 1.2 million in 2000 (CBS 2001).

Second, the prevalence of mental health problems has increased. The prevalence of mental health problems has increased from 10% in 1980 to 15% in 2000 (Van Tilburg et al. 2000).

Third, the number of people with a mental health problem who are aged 65 and over has increased. The number of people aged 65 and over with a mental health problem has increased from 0.2 million in 1980 to 0.5 million in 2000 (Van Tilburg et al. 2000).

Fourth, the number of people with a mental health problem who are aged 75 and over has increased. The number of people aged 75 and over with a mental health problem has increased from 0.1 million in 1980 to 0.3 million in 2000 (Van Tilburg et al. 2000).

Fifth, the number of people with a mental health problem who are aged 85 and over has increased. The number of people aged 85 and over with a mental health problem has increased from 0.05 million in 1980 to 0.15 million in 2000 (Van Tilburg et al. 2000).

Sixth, the number of people with a mental health problem who are aged 95 and over has increased. The number of people aged 95 and over with a mental health problem has increased from 0.01 million in 1980 to 0.05 million in 2000 (Van Tilburg et al. 2000).

Seventh, the number of people with a mental health problem who are aged 100 and over has increased. The number of people aged 100 and over with a mental health problem has increased from 0.001 million in 1980 to 0.01 million in 2000 (Van Tilburg et al. 2000).

Eighth, the number of people with a mental health problem who are aged 105 and over has increased. The number of people aged 105 and over with a mental health problem has increased from 0.0001 million in 1980 to 0.001 million in 2000 (Van Tilburg et al. 2000).

Ninth, the number of people with a mental health problem who are aged 110 and over has increased. The number of people aged 110 and over with a mental health problem has increased from 0.00001 million in 1980 to 0.0001 million in 2000 (Van Tilburg et al. 2000).

Tenth, the number of people with a mental health problem who are aged 115 and over has increased. The number of people aged 115 and over with a mental health problem has increased from 0.000001 million in 1980 to 0.00001 million in 2000 (Van Tilburg et al. 2000).

Eleventh, the number of people with a mental health problem who are aged 120 and over has increased. The number of people aged 120 and over with a mental health problem has increased from 0.0000001 million in 1980 to 0.000001 million in 2000 (Van Tilburg et al. 2000).

Twelfth, the number of people with a mental health problem who are aged 125 and over has increased. The number of people aged 125 and over with a mental health problem has increased from 0.00000001 million in 1980 to 0.0000001 million in 2000 (Van Tilburg et al. 2000).

Thirteenth, the number of people with a mental health problem who are aged 130 and over has increased. The number of people aged 130 and over with a mental health problem has increased from 0.000000001 million in 1980 to 0.00000001 million in 2000 (Van Tilburg et al. 2000).

Fourteenth, the number of people with a mental health problem who are aged 135 and over has increased. The number of people aged 135 and over with a mental health problem has increased from 0.0000000001 million in 1980 to 0.000000001 million in 2000 (Van Tilburg et al. 2000).

Fifteenth, the number of people with a mental health problem who are aged 140 and over has increased. The number of people aged 140 and over with a mental health problem has increased from 0.00000000001 million in 1980 to 0.0000000001 million in 2000 (Van Tilburg et al. 2000).

Sixteenth, the number of people with a mental health problem who are aged 145 and over has increased. The number of people aged 145 and over with a mental health problem has increased from 0.000000000001 million in 1980 to 0.00000000001 million in 2000 (Van Tilburg et al. 2000).

## LISTE OVER RETTELSESBLAD

Rettelsesblad			
Nr.	Datert	Rettet	
		Dato	Sign.
1			
2			
3			
4			
5			
6			
7			
8			
9			
10			
11			
12			
13			
14			
15			
16			
17			
18			
19			
20			
21			
22			
23			
24			
25			

The first part of the document discusses the importance of maintaining accurate records of all transactions. It emphasizes that every entry, no matter how small, should be recorded to ensure the integrity of the financial statements. This includes not only sales and purchases but also expenses and income.

The second part of the document provides a detailed breakdown of the accounting cycle. It outlines the ten steps involved in the process, from identifying the accounting entity to preparing financial statements. Each step is explained in detail, with examples provided to illustrate the concepts.

The third part of the document focuses on the classification of accounts. It discusses the different types of accounts, such as assets, liabilities, equity, and income, and how they are used to record transactions. It also explains the relationship between these accounts and the accounting equation.

The fourth part of the document covers the process of journalizing and posting. It describes how transactions are recorded in the journal and then posted to the ledger. It also discusses the importance of double-entry bookkeeping and how it helps to ensure that the books are balanced.

The fifth part of the document discusses the preparation of financial statements. It explains how the information from the ledger is used to prepare the balance sheet, income statement, and statement of owner's equity. It also discusses the importance of these statements for the business and its owners.

The sixth part of the document covers the process of adjusting entries. It explains why adjusting entries are necessary and how they are prepared. It also discusses the different types of adjusting entries, such as accruals and deferrals.

The seventh part of the document discusses the process of closing the books. It explains how the temporary accounts are closed to the permanent accounts and how the new balances are determined. It also discusses the importance of closing the books at the end of each accounting period.

The eighth part of the document covers the process of reversing entries. It explains why reversing entries are necessary and how they are prepared. It also discusses the different types of reversing entries, such as accruals and deferrals.

The ninth part of the document discusses the process of correcting errors. It explains how errors are identified and corrected, and how they affect the financial statements. It also discusses the importance of maintaining accurate records to prevent errors.

The tenth part of the document covers the process of preparing a trial balance. It explains how the trial balance is prepared and how it is used to check the accuracy of the books. It also discusses the importance of the trial balance in the accounting process.





## Innholdsliste Godstog:

Tognr:	Sidenr:	Tognr:	Sidenr:	Tognr:	Sidenr:
4001	2,9,1	5053	5,1,19	5334	4,3,8
4008	2,9,2	5054	5,1,20	5337	3,2,6
4010	2,9,3	5055	5,1,21	5356	5,2,3
4011	2,9,4	5056	5,1,22	5358	4,3,9
4550	2,10,8	5057	5,1,23	5359	4,3,10
4551	2,10,9	5058	5,1,24	5360	5,2,4
4552	2,10,10	5059	5,1,25	5363	5,2,5
4553	2,10,11	5071	4,6,12	5365	5,2,6
4554	2,10,12	5078	4,6,13	5371	3,2,7
4665	2,9,5	5081	4,2,1	5372	3,2,8
4668	2,9,6	5082	4,2,2	5373	3,2,9
4671	2,9,7	5083	5,1,26	5374	3,2,10
4673	2,9,8	5084	5,1,27	5375	4,3,11
4762	2,9,9	5085	5,1,28	5376	4,3,12
4764	2,9,10	5086	5,1,29	5410	4,3,13
4911	3,1,1	5088	5,1,30	5411	4,3,14
4912	3,1,2	5089	5,1,31	5500	2,7,1
4913	3,1,3	5162	4,3,1	5501	2,7,2
4914	3,1,4	5163	4,3,2	5502	2,7,3
4922	5,1,1	5165	4,3,3	5503	2,7,4
4931	5,1,2	5166	4,3,4	5504	2,7,5
4932	5,1,3	5167	4,3,5	5505	2,7,6
4933	5,1,4	5168	4,3,6	5506	2,7,7
4934	5,1,5	5171	3,2,1	5507	2,7,8
4953	5,1,6	5172	3,2,2	5508	2,7,9
4954	5,1,7	5173	3,2,3	5509	2,7,10
4955	5,1,8	5252	2,6,1	5510	2,7,11
4956	5,1,9	5257	2,6,2	5511	2,7,12
4957	5,1,10	5258	2,6,3	5513	2,7,13
4958	5,1,11	5271	3,1,7	5514	2,7,14
4959	5,1,12	5272	3,1,8	5531	4,3,15
4991	5,1,13	5273	3,1,9	5532	4,3,16
4994	5,1,14	5274	3,1,10	5600	2,8,1
5001	4,6,1	5275	4,2,3	5601	2,8,2
5002	4,6,2	5277	5,1,32	5606	4,4,1
5003	4,6,3	5279	4,2,4	5607	4,4,2
5004	4,6,4	5280	4,2,5	5705	2,5,1
5005	4,6,5	5281	4,2,6	5707	2,5,2
5006	4,6,6	5282	5,1,33	5710	2,5,3
5007	4,6,7	5283	5,1,34	5714	2,5,4
5008	4,6,8	5284	5,1,35	5715	2,5,5
5010	4,6,9	5285	5,1,36	5716	2,5,6
5011	4,6,10	5286	4,2,7	5738	2,5,7
5012	4,6,11	5288	5,2,1	5739	2,5,8
5044	5,1,15	5289	5,2,2	5745	2,4,1
5045	5,1,16	5291	5,1,37	5746	2,4,2
5046	5,1,17	5292	5,1,38	5747	4,1,1
5050	5,1,18	5301	3,2,4	5748	4,1,2
5051	3,1,5	5304	3,2,5	5753	4,1,3
5052	3,1,6	5333	4,3,7	5754	4,1,4

## Innholdsliste Godstog:

Tognr:	Sidenr:	Tognr:	Sidenr:	Tognr:	Sidenr:
5761	4,1,5	K 6103	4,6,24	K 6774	4,1,23
5762	4,1,6	K 6104	4,6,25	K 6910	4,2,23
5781	2,2,1	K 6105	4,6,26	K 6911	4,2,24
5782	2,2,2	K 6106	4,6,27	K 6912	4,2,25
5784	2,2,3	K 6109	4,6,28	K 6915	4,2,26
5785	2,2,4	K 6110	4,6,29	K 6952	4,2,27
5790	2,1,1	K 6210	4,2,14	K 6953	4,2,28
5791	2,1,2	K 6211	4,2,15		
5792	2,1,3	K 6212	4,2,16		
5794	2,1,4	K 6215	4,2,17		
5795	2,3,1	K 6216	4,2,18		
5796	2,3,2	K 6217	4,2,19		
5799	2,1,5	K 6218	4,2,20		
5802	2,8,3	K 6231	4,2,21		
5803	2,8,4	K 6232	4,2,22		
5804	2,8,5	K 6302	4,6,30		
5805	2,8,6	K 6303	4,6,31		
5806	2,8,7	K 6305	4,6,32		
5807	2,8,8	K 6345	4,3,17		
5808	2,8,9	K 6346	4,3,18		
5809	2,8,10	K 6355	4,3,19		
5810	2,8,11	K 6356	4,3,20		
5811	2,8,12	K 6409	4,3,21		
5812	2,8,13	K 6410	4,3,22		
5813	2,8,14	K 6411	4,3,23		
40621	2,10,1	K 6412	4,3,24		
40623	2,10,2	K 6502	4,5,1		
40625	2,10,3	K 6503	4,5,2		
40627	2,10,4	K 6504	4,5,3		
44147	2,10,5	K 6505	4,5,4		
44190	2,10,6	K 6506	4,5,5		
44194	2,10,7	K 6507	4,5,6		
K 5830	4,4,3	K 6508	4,5,7		
K 5831	4,4,4	K 6509	4,5,8		
K 6001	4,6,14	K 6704	4,1,7		
K 6002	4,6,15	K 6705	4,1,8		
K 6003	4,6,16	K 6706	4,1,9		
K 6004	4,6,17	K 6707	4,1,10		
K 6016	4,6,18	K 6708	4,1,11		
K 6017	4,6,19	K 6709	4,1,12		
K 6019	4,6,20	K 6710	4,1,13		
K 6020	4,6,21	K 6711	4,1,14		
K 6040	4,2,8	K 6712	4,1,15		
K 6041	4,2,9	K 6713	4,1,16		
K 6043	4,2,10	K 6714	4,1,17		
K 6044	4,2,11	K 6715	4,1,18		
K 6053	4,2,12	K 6719	4,1,19		
K 6054	4,2,13	K 6720	4,1,20		
K 6101	4,6,22	K 6722	4,1,21		
K 6102	4,6,23	K 6773	4,1,22		

**FORKORTELSER - TEGNFORKLARINGER**

## Forkortelser:

=====

ma	
ti	
on	
to	- Ukedagene
fr	
lø	
sø	
a.d.	- alle dager
d.f.	- dag før
d.e.	- dag etter
s.d.	- samme dag
hld.	- helligdager
hvd.	- hverdager
dla	- dellasting
dlo	- dellossing
f.v.b.	- for videre befordring
sth	- største tillatte hastighet i km pr time

**MELDESTASJONER FOR SPESEILLE GODSTERMINALER / STASJONER**

(Godsterminal/stasjon):	Meldestasjon i GTI:
=====	=====
(Alnabru G)	Alnabr
(Dalane/Langemyr)	Kristi
(Hove)	Lilleh
(Loenga)	Oslo S
(Marienborg)	Trondh
(Sundland)	Dramme
(Sørli)	Hamar

**GENERELT**Godstogenes sammensetting  
=====

Fra utgangsstasjonene skal godstogenes sammensetting være som oppført i planene. Vognen som tas inn underveis, skal plasseres i de respektive grupper. Ledige vogner må merkes og skiftes inn i gruppene.

Vogner som skal framføres i TEEM - forbindelsene til utlandet i tog med hastighet over 80 km/t, må være S - merket og må ikke være lastet utover den lasteevne som er angitt under S-merket.

Planlagte korrespondanser  
=====

Hvis tiden mellom togenes ankomst og avgang ved samme stasjon er 3 timer eller mer, regnes normalt med korrespondanse. Disse er ikke ført opp i planen.

Hvis denne tidsdifferanse er mindre enn 3 timer, skal planlagte korrespondanser være angitt i planen for hovedtogene.

Korrespondanse til/fra lokale tog er ikke alltid angitt.

Ruteplanprosessen  
=====

Se flytskjema side 1.12 - 1.14

**AJOURHOLD AV PLANENE**

For at Gtp skal fylle sin hensikt er det en forutsetning at den stemmer overens med den aktuelle situasjon.

Alle som i sitt arbeid bruker planen bes medvirke til at den til enhver tid er ajour.  
Forslag til endringer skal sendes til Gpf, NSB Gods, Oslo Ø.

**Årlige korrigeringer**

=====

Planene skal korrigeres samtidig med ruteendringer og nytrykkes helt eller delvis hvert år.

**Endringer i planperioden**

=====

Endringer til trykk 421 meddeles Gpf, som foretar nødvendige utsendelser ved hjelp av rettelsesblad, sirkulære eller telegram alt etter arten og omfanget av endringene.

Alle som mottar melding om endring skal rette opp sitt eget trykk med henvisning til rettelsesblad/kilde, og signere på LISTE OVER RETTELSESBLAD.

Stationer i Sverige o/Cggr. (Borlänge-området) som skal gå i togene 4671 (hvd) og 4673 (hvd. u.fr. lø. og d.e.hid).

<u>Stasjonsnavn:</u>	<u>Sign:</u>	<u>Stasjonsnavn:</u>	<u>Sign:</u>
Alby	Ay	Gällö	Gö
Alfta	Aft	Gävle	Gä
Arvidsjaur	Ajr	Gävle	Gä
Avesta-Krylbo	Avky	Gävle Kombi	Gäco
Avesta-södra	Avst	Gävle-Granudden	Gdn
Bastuträsk	Bst	Gävle-ICA	Gic
Bensjöbacken	Bsb	Gävle-Korsnäsverken	Gkr
Björbo	Böo	Gävle-Södra ind.sp.	Gsi
Blyberg	Bbe	Hagge	Hge
Bodens central	Bdn	Hallstavik	Hak
Bodens ind.spår 1	Bdne	Haparanda	Hp
Bodens södra	Bds	Haparanda gr.	Hpgr
Bollnäs	Bn	Haraholmen	Hhn
Bollstabruk	Bsk	Hargshamn	Hrm
Borlänge	Blg	Hargshamn gr.	Hrmg
Borlänge Kombi	Blco	Haxäng	Hxä
Borlänge-ICA	Bic	Hedemora	Hdm
Brunflo	Bf	Hofors	Hfr
Bräcke	Bä	Holmsund	Hod
Dala-Järna	Dj	Holmsund-Munksund	Homd
Dannemora	Dma	Horndal	Hl
Domnarvet	Dmn	Hoting	Htg
Dorotea	Dta	Hudiksvall	Hkl
Dynäs	Dns	Härnösand	Hsd
Edsbyn	Edn	Iggesunds bruk	Idbr
Edsbyverken	Edv	Insjön	In
Enafors	Ens	Johannedal	Jhl
Fagersta bruk	Fgb	Johannisberg	Jbg
Fagersta C	Fgc	Jämtlands Sikås	Js
Falun C	Fln	Järpen	Jpn
Falun-Tisken	Flt	Jörn	Jrn
Fors	Fs	Kalix	Klx
Forsbacka	Fb	Kalix ind.spår	Klxi
Fredriksskans	Fsk	Kallholmsfors	Klh
Fränsta	Ft	Karbenning	Kbn
Furudal	Fda	Karlsborgsbruk-Norr	Kbb
Furunäset	Fnt	Kilafors	Kls
Gammelstad	Gst	Kiruna central	Kra
Gammelstads ind.sp.1	Gmi	Kiruna malmbangård	Kmb
Gammelstads ind.sp.2	Gmit	Kiruna oljebangård	Krao
Gimonäs	Gim	Kramfors	Krf
Gimonäs timmer	Gimt	Krokom	Krm
Gällivare	Gv	Krokom OJ	Kroj
Gällivare ind.omr.	Gvio	Kvarnsvedens papper.	Ksepp
Gällivare oljebang.	Gvob		

Fortsettelse side 1.7

<u>Stasjonsnavn:</u>	<u>Sign:</u>	<u>Stasjonsnavn:</u>	<u>Sign:</u>
Kälarne	Kln	Sorsele	Sts
Leksboda	Lea	Stockviksv. Nedre	Ston
Lit	Lit	Stockviksv. Övre	Stoö
Ljungaverks lp.	Ljun	Storuman	Sum
Ljusdal	Ls	Strömsund	Ssd
Ljusne	Lse	Stugsund	Stu
Lomsmyren	Lom	Sundsvall-Birsta	Subi
Ludvika	La	Sundsvall Kombi	Suco
Luleå	Le	Sundsvalls central	Suc
Luleå Kombi	Leco	Sundsvalls norra	Suno
Luleå malmbangård	Lemb	Surahammar	Shr
Luleå-Mefos	Lem	Svappavaara	Svv
Luleå oljehamn	Leoh	Svartön järnverket	Sönj
Lycksele	Ly	Sveg	S
Långsele	Lsl	Söråker södra	Sårs
Malung	Mlg	Tallhed	Thd
Malungsfors	Mfs	Tierp	Tip
Marmaverken	Me	Timrå	Trå
Mellansel	Msl	Torpgårdans ind.sp.	Tgi
Mellansels ind.spår	Msli	Trångsviken	Täv
Mockfjärd	Mfj	Tunadal	Tud
Mora	Mra	Tunadal-SCA	Tsca
Mora Ind.omr.	Mrai	Täkten	Tä
Morajärv	Mjv	Töva	Töv
Munksund	Md	Ulriksfors	Uf
Murjek	Mk	Umeå	Uå
Nattavaara	Ntv	Umeå Kombi	Uåco
Norra Valvo	Nvl	Uppsala central	U
Norrundet	Ndt	Vallvik	Vv
Notviken	Nvn	Vansbro	Vo
Nyland	Nld	Vassijaure gr.	Vjgr
Nyland-Hammar	Nldh	Veda	Vda
Nällden	Nä	Vika	Vka
Orsa	Ors	Vilhelmina	Vma
Oxberg	Oxb	Virso	Vso
Piteå	Ptå	Vivsta Ind.omr.	Vivi
Piteå ind.spår	Ptåi	Vitåfors	Vtå
Ramnäs bruk	Rm	Väja	Väj
Rossön	Ros	Vännäs	Vns
Rönnskårsverken	Rså	Ånge	Åg
Röste	Rte	Ånge rangerbangård	Åggb
Rågsveden	Råg	Åggfors	Åfs
Sandarne	Sne	Ålandsbro	Åsb
Sandviken	Snv	Ålvsbyn	Åy
Sibo	Sbo	Öjebyns ind.omr.	Öbyi
Skelleftehamns övre	Söv	Örbyhus	Öh
Skellefteå	Skf	Östavall	Öv
Skinnskatteberg	Skb	Östersund	Ös
Skutskär	Sur	Östersund-Lugnvik	Öslk
Skåstra	Skå	Östersunds ind.spår	Ösi
Skönsmon	Skm	Örnsköldsvik Timmer	Ökt
Smedjebacken	Smj		



**Stasjoner i Sverige o/Cggr. (Hallsberg-området) som skal gå i tog 4665 (hvd. u.d.e.hid).**

<u>Stasjonsnavn:</u>	<u>Sign:</u>	<u>Stasjonsnavn:</u>	<u>Sign:</u>
Albano	Abn	Köpings ind.spår	Kpis
Arboga	Arb	Liljeholmen	Lm
Arvika	Ar	Lindesberg	Ld
Björneborg	Bjb	Linköpings central	Lp
Bofors	Bof	Mariestad	Mst
Boxholm	Bx	Mjölby	My
Charlottenberg	Cg	Motala central	Mot
Charlottenberg gr.	Cggr	Motala-Elektrolux	Mex
Daglösen	Dgö	Norrköping Kombi	Nrco
Degerfors	Dg	Norrköpings godsbg	Nrgb
Edane	En	Norrköpings hamn	Nrh
Enköping	Ep	Nybybruk	Nbr
Eskilstuna central	Et	Nyköpings södra	Nks
Eskilstuna ind.spår	Eti	Nynäshamn	Nyh
Eskilstuna-Hällby	Eth	Närkes Kvarntorp	Nkp
Falköpings central	F	Oppboga	Oba
Filipstad	Fid	Oxelösund	Oxd
Finspång	Fg	Oxelösunds hamn	Oxdh
Fiskeby	Fi	Oxelösunds ind.spår	Oxdi
Frövi	Fv	Rotebro	R
Frövifors	Fvf	Rottneros	Rts
Grängesbergs malmbg	Ggm	Sala	Sl
Hallsberg	H	Saltsjö-Duvnäs	Sadn
Hallsbergs rangerby	Hrbg	Sannahed	Shd
Hallstahammar	Hh	Skoghall	Skog
Heby	Hy	Skänninge	Skn
Hjulsbro	Hj	Skärblacka	Sbl
Hällefors	Hlf	Skövde	Sk
Hällefors Fundia	Hlff	Solna	So
Jordbro	Jbo	Spånga	Spå
Järna	Jn	Stockholm-Stadsgård	Stg
Kalbacken	Kabn	Stockholm-Västberga	Väst
Karlskoga	Ksga	Stockholm-Årsta	Årst
Karlstads central	Ks	Stockholms frihamn	Stfr
Karlstads yttre hamn	Ksy	Stockholms norra	Nst
Karlstads östra	Kö	Stockholm N-CT	Nstc
Katrineholm	K	Storfors	Sf
Kil	Kil	Ställdalen	Stl
Kilstaverken	Kivk	Sundbyberg	Sub
Kopparberg	Kpg	Sunne	Sun
Kristinehamn	Khn	Säbylund	Säd
Kumla	Kla	Sällinge	Slg
Kungsörs ind.spår	Köri	Södertälje central	Se
Köping	Kp	Södertälje sydhamn	Sesy
Köpings hamn	Kpha		

Fortsettelse side 1.9

<u>Stasjonsnavn:</u>	<u>Sign:</u>
Södertälje södra	Ses
Södertälje uthamn	Seu
Södertälje centrum	Söc
Södertälje hamn	Söd
Tillberga	Tb
Tomtebodå	Tm
Torsby	Toy
Tortuna	Ttu
Ulvsunda	Ulv
Upplands Väsby	Upv
Valåsen	Valå
Vingåker	Vr
Vålberg	Våb
Vårtan	Vn
Västervik	Vk
Västerås central	Vå
Västerås hamn/ind.sp	Våam
Västerås norra	Vån
Västerås-ICA	Våi
Åkers international	Åki
Åkers styckebruk	Åks
Åmotfors	Åt
Årsta Kombi	Åaco
Årsta östra	Åaö
Åsbro	Å
Åtvidaberg	Åvg
Ålvsjö	Ås
Örebro central	Ör
Örebro Kombi	Örco
Örebro-ICA	Öri
Överum	Övm

**Stasjoner i Sverige o/Kogr. (Göteborg-området) som skal gå i togene  
4551 (hvd. u. lø. og d.e.hld) og 4553 (lø. u. hld).**

<u>Stasjonsnavn:</u>	<u>Sign:</u>	<u>Stasjonsnavn:</u>	<u>Sign:</u>
Alvesta	Av	Mölnadalns nedre	Mdn
Billingsfors	Bfo	Nässjö	N
Bohus	Bhs	Olofström	Of
Borås central	Bs	Olofströms övre	Ofö
Brännögård	Bög	Oskarshamn	Oh
Eksjö	Ek	Oskarshamns hamn	Ohh
Forserum	Fm	Pölsebo	Pöb
Fristad	Fra	Räppe	Räp
Grums	Gms	Sagsjön	Sag
Göteborg-CH	Gch	Silverdalen	Sid
Göteborg-Kombi	Gbco	Slottsbron	Slo
Göteborg-Fjällbo	Gfbo	Smålands Buseryd	Smu
Göteborg-Kville	Gk	Smålandsstenar	Sdr
Göteborg-Marieholm	Gbm	Stenungsund	Snu
Göteborg-Skandiah.	Gsh	Säffle	Sfl
Göteborg-STORA	Gsto	Sävenäs Industriomr.	Sävi
Göteborg transit	Gtr	Södra Vi	Svi
Göteborg-Volvo	Gvo	Trollhättan	Thn
Göteborg-Älvsborgsh.	Gbäh	Uddevalla Hamn	Uvh
Göteborgs central	G	Vaggeryd	Vgd
Göteborgs frihamn	Gf	Vara	Vaa
Göteborgs färja	Gfa	Varberg	Vb
Göteborgs norra	Gb	Vargön	Vag
Habo	Ho	Vetlanda	Vta
Herrljunga	Hr	Vimmerby	Vib
Hillerstorp	Hto	Vislanda	Vs
Hjältevad	Hvd	Värnamo	V
Hultsfred	Hf	Värö	Vrö
Hörle	Hrl	Växjö	Vö
Järlövsby	Jäy	Växjö ind.spår	Vöi
Järnforsen	Jäf	Åmål	Ål
Jönköping Kombi	Jöco	Ånimskog	Ånm
Jönköpings godsbg	Jögb	Åsensbruk	Åb
Kisa	Kisa		
Kornsjö gr.	Kogr		
Kvillsfors	Kvf		
Lammhult	Lh		
Lidköping	Lkp		
Lilla Edet	Let		
Limmared	Lme		
Ljungby	L		
Lysekil	Lys		
Malmbäck	Mbä		
Mellerud	Ml		
Munkedal	Mkl		

Stationer i Sør-Sverige o/Kogr. (Helsingborg- og Malmö-området) som skal gå i togene 40621 (hvd. u. fr. og lø), 40625 (fr. u.hld).

<u>Stasjonsnavn:</u>	<u>Sign:</u>	<u>Stasjonsnavn:</u>	<u>Sign:</u>
Arlöv	Al	Landskrona hamn	Lkh
Ballingslöv	Bl	Landskrona ind.spår	Lki
Billesholm	Bih	Limhamn	Lmh
Bjuv	Bjuv	Lund	Lu
Bjuv-Findus	Bjf	Lund-Rausing	Lur
Blomstermåla	Bma	Malmö central	M
Broby	Bob	Malmö Kombi	Met
Bromölla	Bml	Malmö frihamn	Mfr
Emmaboda	Em	Malmö hamnbana 1	Mhbe
Eslöv	E	Malmö ind.spår 1	Mise
Eslöv-Jerre	Ejr	Malmö-Kockum	Mkm
Eslövs ind.spår	Esp	Malmö transit	Mtr
Falkenberg	Fab	Markaryd	Mrd
Fosieby	Fsb	Mönsterås	Mss
Fosieby ind.spår	Fsbi	Mörrum	Mru
Grevie	Gve	Mörrums bruk	Mrub
Halmstads central	Hd	Nybro	Nyb
Halmstads hamn 1	Hdhe	Nymölla ind.spår	Nym
Halmstads hamn 2	Hdht	Nätraby	Nät
Hanaskog	Hsk	Osby ind.spår	Oi
Hasslarp	Hlp	Perstorp	Pt
Helsingborg-Kemira	Hbkm	Perstorps ind.spår	Pti
Helsingborg Kombi	Hbco	Ronneby central	Rb
Helsingborg-Åtteku.	Hbäk	Simrishamn	Si
Helsingborg godsbg.	Hbgb	Skånes Fagerhult	Fag
Helsingborgs hamn	Hbsh	Smedstorp	Smp
Helsingborgs ind.sp.	Hbi	Staffanstorp	Saf
Helsingborg syd	Hbsd	Staffanstorps ind.sp.	Safi
Helsingborg syr gr.	Hbsg	Strömsnäsbruk	Sbu
Helsingborg väster	Hbv	Sölvesborg	Sög
Hyltebruk	Hyb	Sölvesborgs hamnsp.	Sögh
Hässleholm	Hm	Tomelilla	Tli
Hässleholms ind.sp.	Hmi	Trelleborg	Trg
Kalmar södra	Kas	Trelleborg gr.	Trgr
Kalmar-Volvo	Kav	Trelleborg-Kontinent	Trgk
Karlshamn Stilleryd	Khs	Trelleborg hamnbana	Trhb
Karlshamns central	Kh	Vinnö	Vnö
Karlshamns hamn	Khh	Ystad	Y
Karlskrona	Ck	Ystad transit	Yt
Kistinge	Kst	Ystad hamn/ind.sp.	Yhi
Kristianstads centr.	Cr	Åhus hamn	Åsha
Kristianstads ind.sp.	Crit	Åstorp	Åp
Kävlinge	Kg	Ålmhult	Åh
Köpingebro	Köp	Ålmhult Kombi	Åhco
Laholm	Lao	Ängelholm	Ä
Landskrona	Lk	Örtofta	Ö

Ruteplanprosessen  
 Tuesday, 2 November, 1993

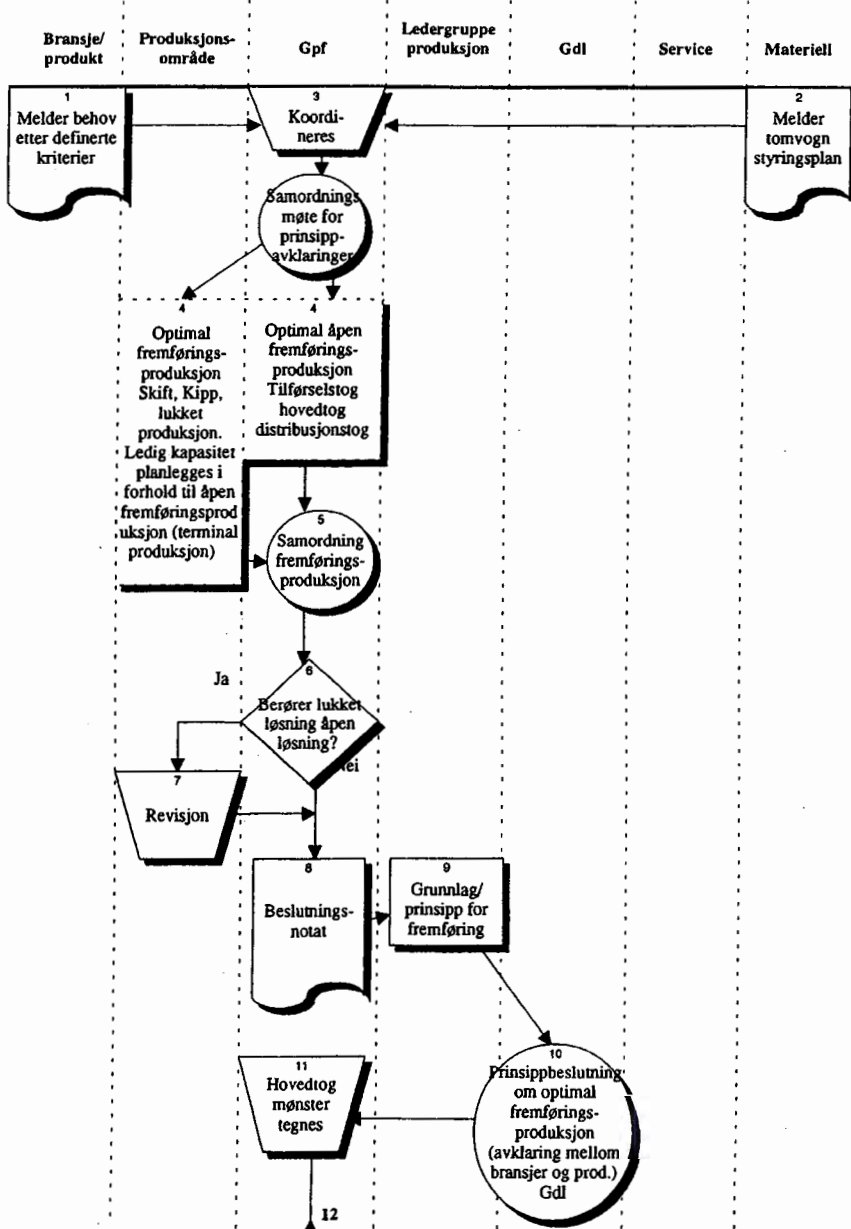

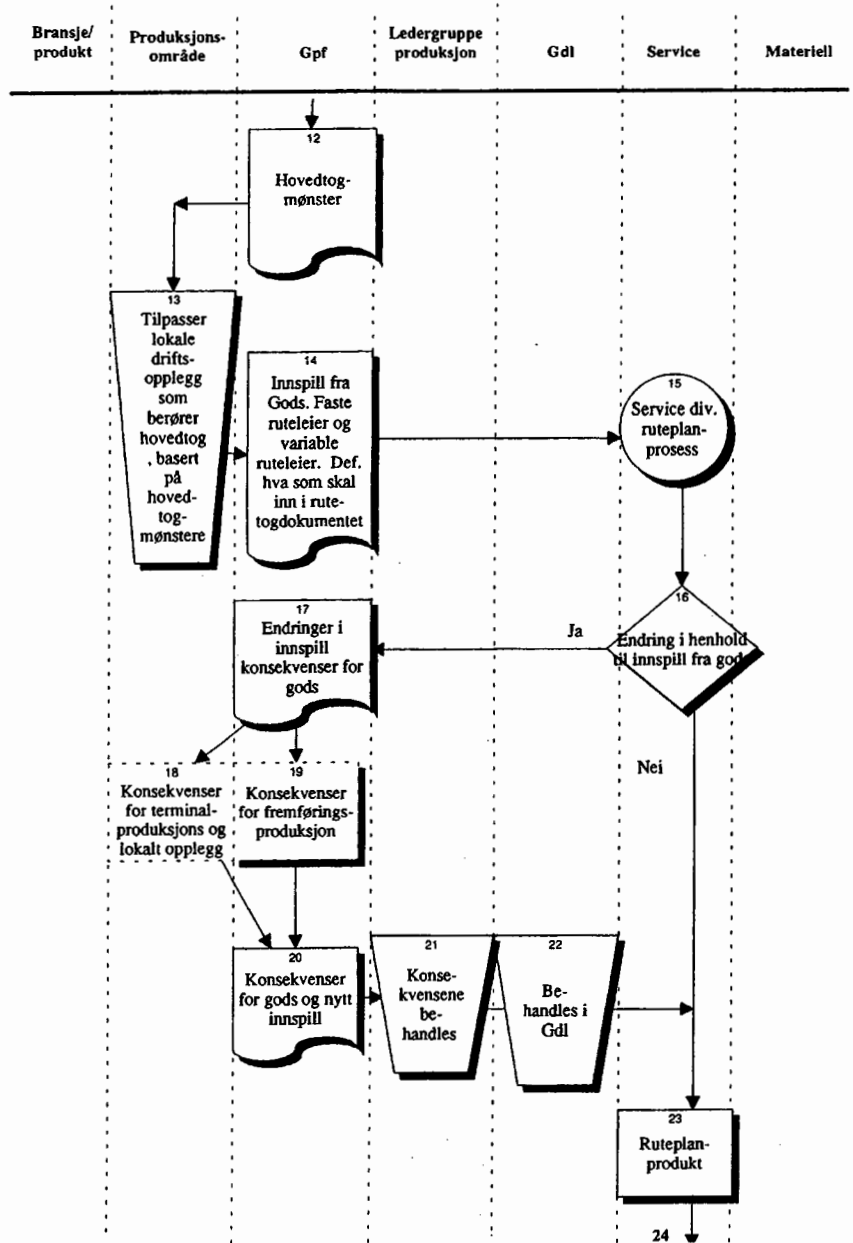

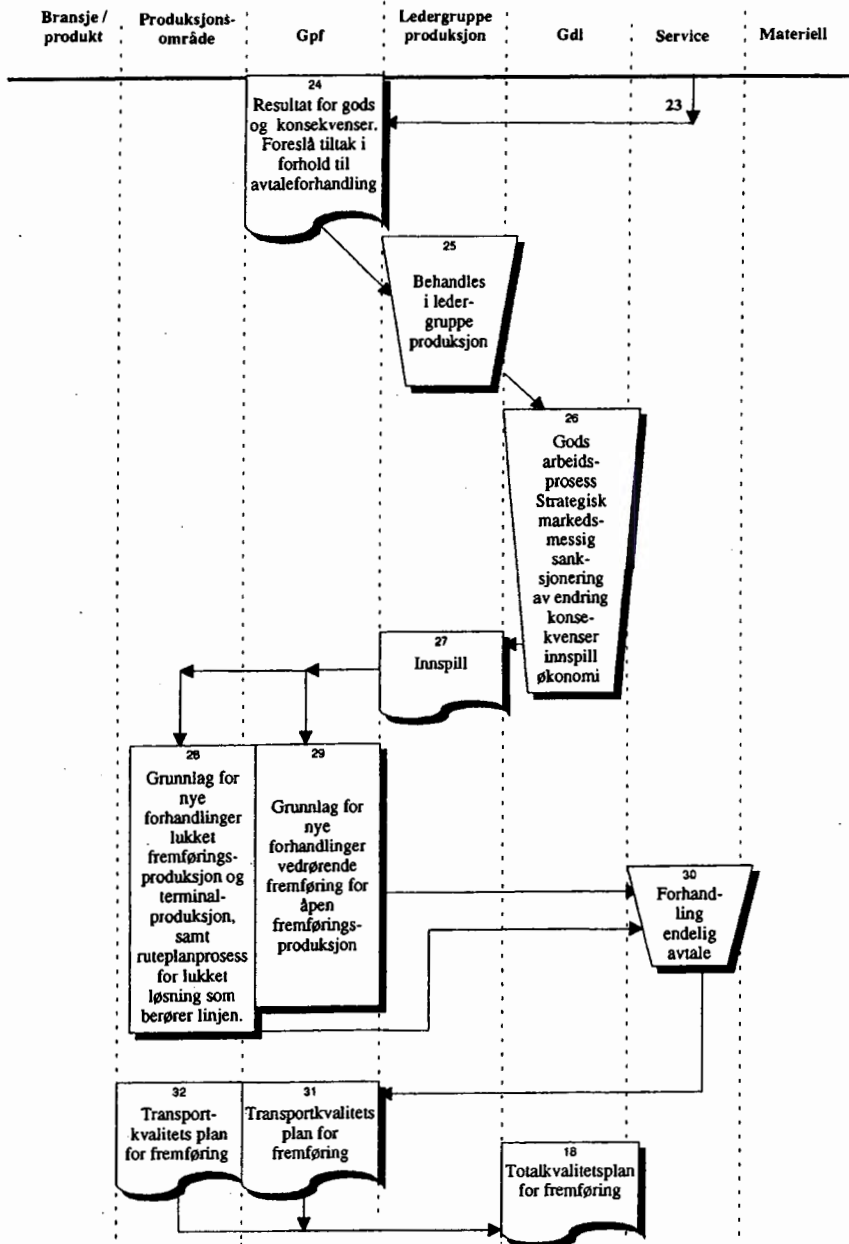

## Innholdsfortegnelse :

1.0	Transportavtaler	side 1.16
2.0	Fraktbrev	side 1.16
3.0	Overføring av data	side 1.17
4.0	Transportledelse	side 1.18
5.0	Togtyper	side 1.18
6.0	Ansvarsområder	side 1.19
7.0	Generell innføring	side 1.20
8.0	Ledig	
9.0	Tidsgaranti	side 1.22
10.0	Hovedtog (CX)	side 1.22
11.0	Hovedtog (Andre), tilførsels-distribusjons- tog	side 1.23
11.1	Prosedyre for bestilling av faste transportoppdrag	side 1.23
12.0	Prosedyre for bestilling av varierende transportoppdrag	side 1.25
13.0	Innmelding i tog	side 1.26
14.0	Planlagte korrespondanser	side 1.27
15.0	Ventelister	side 1.28
16.0	Kjøring av ekstratog	side 1.28
17.0	Rutiner for avvikshåndtering av godstog	side 1.29
18.0	Ledig	
19.0	Ledig	
20.0	Prioritering av tog	side 1.29
21.0	Omprioritering av ressurser	side 1.30
	Diverse bilag	



## 1.0 Transportavtaler:

- 1.1 Det inngås transportavtaler mellom kunder og NSB Gods for vogn - og containersendinger som framføres på jernbanen. Kundeansvarlig er ansvarlig for at alle avtaler blir lagt inn i Fakta - systemet. En del av opplysningene som legges inn i Fakta omhandler hvordan transportene skal framføres, og det er disse opplysningene vi drar nytte av i GTI for å lage et transportoppdrag.

Transportavtalene består av følgende deler :

- Transportavtale
- Prisbilag
- Vedlegg
- Driftsbilag\* a) Produksjonsbilag  
b) Framføringsbilag for faste oppdrag

\* Driftsbilag gjenspeiler styrende dokumenter.

- 1.2 Kundeansvarlig har ansvar for korrekt utfyllelse av transportavtalens ulike deler.  
*Produksjonsbilaget* oversendes de berørte driftsansvarlige på de respektive kundesenter.  
*Framføringsbilaget* oversendes transportledelsen for forhåndsreservering av plasser i de ønskede tog.  
*Transportavtalen med prisbilag* arkiveres hos bransje/kundesenter/økonomiseksjon.

Avtaler registrert i Fakta omfatter *Faste avtaler og Engangsavtaler* som er skriftlig inngått mellom NSB Gods og kunden.

*Forenklete engangsavtaler* er avtaler som ikke inngås skriftlig mellom NSB Gods og kunden, og disse er heller ikke registrert i Fakta.

- 1.3 En kopi av produksjonsbilaget for internasjonale transporter sendes GI, Produkt- og kvalitetsutvikling.

## 2.0 Fraktbrev:

For alle transporter som framføres skal det, dersom ikke avtale om annet foreligger, registreres fraktbrev.  
For enkelte kunder og for enkelte av NSB's internt transporter foreligger avtale om at det ikke skal registreres fraktbrev.  
Unntak fra regelen om registrering av fraktbrev må derfor være hjemlet i avtale. Transporter som framføres i. h. t. avtale om fritak fra fraktbrevregistrering vil ikke være med i purreportene for manglende fraktbrev. Sendestasjon er ansvarlig for registrering og komplementering av fraktbrevet, og mottakerstasjonene med visse unntak, er ansvarlig for utkvittering av fraktbrevet.

Elektronisk fraktbrev i internasjonal trafikk. Se pkt. 3.0

### 3.0 Overføring av data:

3.1 Hver natt skjer en elektronisk overføring av opplysninger om transportavtaler fra Fakta til GTI. Det som overføres og dermed blir kjent i GTI er data om :

- hvilket avtalenummer som gjelder for bestemte kundennummer, enten sender eller mottaker
- avtalens gyldighetstid, gyldig f.o.m - t.o.m

I GTI kan det etter at fraktbrevet er registrert at transporten er mellom avtalte kunder og at den ikke har utløpt gyldighetstid.

3.2 Etter utkvittering av fraktbrevet i GTI, overføres fraktbrevdataene til Fakta påfølgende natt. For noen kunder som f.eks Linjegods og Tollpost Globe, skjer automatisk utkvittering av fraktbrevet forutsatt at fraktbrevet er registrert av senderstasjonen innen 48 timer etter at transporten ankom sin bestemmelsesstasjon.

Registrerer sendestasjon fraktbrevet senere enn 48 timer etter at transporten er ankommet sin bestemmelsesstasjon, er mottakerstasjonen ansvarlig for at også disse fraktbrevene blir utkvittert for overføring til Fakta.

3.3 Fakta beregner frakt på sendingene etter:

- Fraktbrevregulativet - trykk 820 ( Pr. 01.01.95 er ikke dette mulig i Fakta)
- Etter avtale hvor avtalelinjer med tilhørende prislinjer er lagt inn i Fakta
- Eller på grunnlag av opplysninger registrert i GTI - i tilknytning til forenklet engangsavtale

Deretter overføres alle fraktbrev til Fakta, hvor kredittsendingene faktureres.

3.4 OBS ! *Oppdragsdata blir fjernet fra vognene 10 døgn etter utkvittering av fraktbrevet, selv om vognene i oppdraget fortsatt ikke er stilt til tømming.*

3.5 For alle transporter til og fra utlandet overføres togstamme - og CIM- fraktbrevopplysninger elektronisk mellom det svenske KAL - systemet og GTI. CIM- fraktbrevet sendes elektronisk til SJ etter at dette er kvittert ut som fullstendig i GTI.

#### 4.0 Transportledelse :

Transportledelsen på Oslo Ø har det daglige ansvar for alle godstog. TPL skal påse at godsvognene framføres i de tog hvor de har fått bekreftet reservert plass i henhold til avtalen med kunden. TPL skal også påse at togenes trekkkraft utnyttes best mulig.

TPL har anledning til å foreta omdisponering av transporter som er underveis, men i størst mulig grad sikre at det ikke går utover avtalt leveringstidspunkt for kundene.

De har også myndighet til å innstille faste tog, bestille kjøring av ekstratog, bestille ekstra lokomotiv og avbestille lokomotiv. I en avvikssituasjon, skal Transportleder om mulig :

- forholde seg til NSB Gods vedtatte retningslinjer
- samordne seg med berørte enheter innen NSB Gods
- samordne seg med NSB Gods avviksteam og kriseteam
- velge løsning sammen med berørte enheter innen Materiell og Fremføring for deretter å ta en selvstendig beslutning og iverksette denne

#### 5.0 Togtyper:

Definering av tog :

##### 5.1. Åpen fremføringsproduksjon

###### 5.1.1 Godstog på hovedstrekning (Hovedgodstog)

Tog som går med utgangs- og endepunkt Alnabru, Bergen, Stavanger, Kristiansand og Trondheim, - til/fra terminalene Tomtebodå (Stockholm), Borlaenge, Hallsberg, Helsingborg, Malmø og Sævenes i Sverige.

###### 5.1.2 Tilførselstog

Tog fra Østlandsområde hhv. Trøndelag, med ankomst Alnabru S hhv. Trondheim, som tilfører vogn til godstog på hovedstrekning.

###### 5.1.3 Distribusjonstog

Tog til Østlandet hhv. Trøndelag, med avgang Alnabru S hhv. Trondheim.

##### 5.2. Lokale opplegg

Lokale opplegg kan også inngå i lukket fremføringsproduksjon.

**5.2.1 Kiptog**

Tog fra/til hovedterminal til/fra sidespor og/eller underordnede stasjoner.

**5.2.2 Skift**

Skiftebevegelse mellom sidespor og stasjon/hovedterminal

**5.3. Lukket fremføringsproduksjon****5.3.1 Heltog**

Tog som er planlagt i et system, øremerket for definerte kunder og tatt inn i trykk 421 - Gtp (Ekstratog er dublering av overnevnte tog).

**5.3.2 Systemtog/prosjektog**

Tog som er planlagt i et system, øremerket for definerte kunder, men ikke tatt inn i trykk 421- Gtp

**6.0 Ansvarsområder**

Definering av ansvarsområder.

**6.1 Åpen fremføringsproduksjon**

**Anvarlig :** Produksjon fremføring, Gpf

- Tog som er tilgjengelig for alle brukere av NSB Gods
- Obligatorisk plassreservering
- Hovedgodstog - tilførsels/distribusjonstog
- Enhetsprissetting
- Målsatte krav til kapasitetsutnyttelse og punktlighet
- Ruteplanen besluttes i GDL, prosessen styres av Gpf.
- Lokale skifteopplegg mater tilførselstogene og planlegges derfor sammen med åpen fremføringsproduksjon

**6.2 Lukket Produksjon**

**Ansvarlig :** Produksjonsområdene

- Tog som er øremerket definerte kunder
- Togene kan plassreserveres
- Avtalte priser med bransje
- Togene kan måles på kapasitetsutnyttelse og punktlighet
- Ruteopplegg avtales normalt mellom Bransje og Produksjonsområde
- Gpf koordinerer dersom ruteopplegget berører knapphetsfaktor innen NSB Produksjonsområdene og Gpf avtaler prosess med Togfremføring

### 6.3 Lokale skifteopplegg

Ansvarlig : Produksjonsområdene

- Skift og kipp kan være øremerket definerte kunder, men også være tilgjengelig for alle brukere
- Skift og kipp plassreserveres normalt ikke, men teknisk sett kan dette gjøres
- Skift og kipp planlegges sammen med åpen produksjon, prosessen styres av Gpf, detaljplanene utarbeides av Produksjonsområdene. Innmelding til Togfremføring etter avtale mellom Produksjonsområdene og Gpf.

### 7.0 Generell innføring:

#### 7.1 Tvungen plassreservering i alle rutegående godstog :

*Alle transporter er planlagte før den utføres ved at det reserveres plass i togene og at det lages vognbestilling for de vogner og containere det er avtalt å framføre.*

#### 7.2 En plass i et rutegående godstog defineres som en vogn eller en containerplass målt i tonnasje/meter. (Sum av vogn/del av vogn vekt + containerens egenvekt + lastens vekt.)

#### 7.3 Planlegging av togsammensetting påbegynnes ut i fra togets avgangstid og det lokale skifteopplegget på den enkelte stasjonen. Fra utgangsstasjon skal togsammensettingen være som oppført i. h. t. trykk 421 - NSB Godstransportplan. Vogner som tas inn undervegs, skal plasseres i de respektive grupper. Ledige vogner må merkes og skiftes inn i gruppene. Togsammensetting skal foregå i henhold til sikkerhetsbestemmelsene.

Mange forskjellige containervogntyper med ulike lasteegenskaper, lengder og vognvekter gjør at :

- lengden på toget vil variere fra dag til dag
- tonnasje vil variere fra dag til dag
- antall containerplasser/vognplasser vil variere fra dag til dag

Unntak : Containerekspressstog. Togene har en fast stamme av containervogner (Bare Bergen idag).

#### 7.4 Plass må reserveres i alle tog med tognummer - identifikasjon i GTI.

Kipttog og skift : Plassreservering kan ikke gjøres for tog som ikke er identifisert med tognummer i GTI, f.eks kipttog og skift. Alle kipper og skift må derfor være en del av et lokalt opplegg,

og økonomisk ansvarlig vil være et driftsområde. Produksjonsområdene kan hente ut informasjon om trafikkstørrelsen på en aktuell dag for et skift/kipptog gjennom rapport R211/R212 i GTI. Denne rapporten tar ikke hensyn til om et tog inneholder færre vogner enn reservert (D.v.s dersom terminaler unnlater å avbestille transporter).

**Stasjonsområde :** Dersom kunde ikke er registrert på stasjonsområde, vil det ikke kunne registreres forhåndsreservering for kunden. Ved utfyllelse av fremføringsbilag må stasjonsområdenummeret føres i rett kolonne. (Henvisning til trykk 802 Ekspedisjonsteder og sidespor) Det er stasjonene som har ansvar for at de har oversikt over hvilke stasjonsområdenummer som tilhører stasjonen.

Unntak : Til/fra grensestasjon

7.5 Plassreservering skal gjøres for både tomme og lastede vogner. All vognfremføring belastes med egen framføringskostnad, også tomme vogner. All tomvognfremføring belastes Gods Produksjon Materiell med følgende unntak :

- a) Private vogner med inngivelse av eksternt kundennummer
- b) Årsleide - eller sesongleide vogner til interne ansvarssteder eller til eksterne kunder med inngivelse av intern/eksternt kundennummer.

#### 7.6 Transportoppdrag:

Oppdrag kan forhåndsreserveres eller lages ved direkte innmelding i tog. Når et transportoppdrag mottas, lager GTI transportoppdragsnummer. Dette nummeret er unikt for denne sending, og nøkkel for all videre behandling i GTI.

Oppdragsnummeret brukes i fremføringsdelen når det reserveres plass i tog, følger vognene og containerene når det meldes inn i tog og når disse fremføres mellom stasjonene. Transportoppdragsnummeret brukes også i fraktbrevdelen for å kunne sjekke om det legges inn fraktbrevopplysninger på det som blir transportert, og faktureringsgrunnlag ved at data om hva som ble fremført blir overført til Ø5/Fakta. Oppdrag som skal framføres i mer enn 1 tog, krever fremføringsplan og må derfor alltid forhåndsregistreres. Oppdrag som skal framføres i kun 1 tog, kan lages ved innmelding i toget.

**9.0 Tidsgaranti:**

Tidsgarantien ble innført fra 01.09.92. Garantien innebærer at NSB Gods påtar seg et økonomisk ansvar overfor kunden ved brudd på avtalt leveringstid. Den vil imidlertid bare ha gyldighet dersom kunden overholder avtalt tid for levering/henting ved sendestasjon.

Tidsgarantien må være avtalt i den enkelte transportavtale for at krav fra kunden skal kunne gjøres gjeldende.

**10.0 Hovedgodstog:**

Containerekspress (CX)

**Togsammensetting :**

Beskrivelse : CX - togene består av en fast stamme av containervogner, fortrinnsvis 6-akslede vogner men også andre containervogntyper. Antall containerplasser er lik hver dag. Togstammen pendler til hovedrelasjonene mandag - fredag.

Relasjon:	Kapasitet pr. avgang:	Tognr.
Alnabru - Bergen - Alnabru	48 plasser	5503, 5502, 5507, 5508
Alnabru - Trondheim - Alnabru	56 plasser	5705, 5714
Alnabru - Stav/Kr.sand - Alnabru	56 plasser	5807, 5808

**10.1 Prosedyre for bestilling av transportoppdrag:**

Containerplassene selges på langtidsavtaler - avtaler med varighet minimum ett år.

Det forhåndsreserveres et fast antall containerplasser i henhold til inngått avtale. Ansvar for koordinering av plasser i CX - togene er lagt til Bransje transportør. Plasser bestilles via Thor Eriksen Tlf. 66 412.

*NB ! Det bestilles ikke transportoppdrag for CX- togene i GTI. På utgangsstasjonen foregår en manuell planlegging av toget. Når denne plan er klar meldes toget inn i GTI.*

**10.2 Avbestilling:**

Kunden faktureres for fast antall containerplasser i henhold til inngått avtale uansett om de benyttes eller ikke.

**10.3 Endring:**

Endring i forhåndsreservering av antall faste plasser skjer med 4 ukers skriftlig varsel.

**11.0 Hovedtog for container og vogntasttransporter :  
Tilførsels/ - distribusjonstog :**

Plassreservering av vogner og container i GTI kan gjøres på 2 måter :

**11.1 Faste transportoppdrag**

Det forhåndsreserveres plass for faste transporter der GTI automatisk belegger plass i togene og lager vognbestilling i valgte perioder framover i tid. Dette kan gjøres for flere perioder, gjerne av ulik lengde med virkning fra dato til dato.

**Faste oppdrag :** Registrering av faste oppdrag er velegnet for kunder som har faste transporter - på faste relasjoner hvor kvanta av vogner/containerer er det samme på samme ukedag over en lengre periode. Faste oppdrag kan benyttes for alle produkter/tog. Enkelt oppdrag frem i tid behandles som fast oppdrag.

**Registrering :** Det er kun transportledelsen (Gpf) som har adgang til å reservere faste oppdrag. For å kunne skille de faste oppdrag fra de varierende, legges de faste oppdrag inn i GTI med servicenivå 1. Faste oppdrag har første prioritet ved avvikssituasjoner. Faste oppdrag registreres for lengre perioder og knyttes til ukedager. For kunder som Godsdivisjonen har faste avtaler med, registreres normalt faste oppdrag i 2 perioder pr. år. ( P. g .a ruteplanendringer)

- F.o.m 01.01 - ca.31.05
- F.o.m ca. 01.06 - 31.12

**Opplysninger :** Opplysninger vedrørende transportene som må være avtalefestet er :

- antall vogn/containerer pr. relasjon/ukedag
- type vogn/container
- antall tonn last pr. relasjon/ ukedag
- henting/utkjøring pr. relasjon/ukedag
- tidskrav pr. relasjon/ukedag
- eventuell tidsgaranti pr. relasjon/ukedag

**Reservering :** Forhåndsreservering må skje minst 7 dager før transportdato.



- Merk !** Gpf forbeholder seg retten til å ha 3 dager fra mottak av fremføringsbilag til innleggelsen av faste oppdrag i GTI er iverksatt.
- NB !** I forbindelse med avtalefornyelser ved årsskifte vil denne fristen øke til 14 dager.

#### 11.1.1 Prosedyre for bestilling av faste transportoppdrag:

**NB !** All bestilling og innleggelse av faste oppdrag i GTI foretas av TPL, Oslo Ø.

**a) Kundeansvarlig har en potensiell kunde(prospect) som man ønsker å selge til :**

- Kundeansvarlig melder prospectet til Transportledelsen og forespør om ledig kapasitet
- Transportledelsen gir svar om belagt kapasitet i GTI og venteliste pr. tog
- Dersom innmeldt i GTI og eventuell venteliste ikke overstiger kapasitetsgrense, blir forespørsel registrert og kundeansvarlig har grønt lys for å slutføre kontrakten med kunde.
- dersom innmeldt i GTI og venteliste overstiger kapasitetsgrense, blir kundeansvarlig varslet om dette og forespørsel meldt til Marked.
- Salgs- markedssjef i bransjen prioriterer og varsler transportledelsen om beslutning. Denne beslutningen informeres kundeansvarlig av TPL
- "Prospects" i grenseoverskridende trafikk på over 5000 årstonn meldes GI, Produkt- og kvalitetsutvikling.

Transportledelsen må prøve å holde av tonnasje til eventuelt prospect så kort tid som mulig, men vanligvis ikke utover 2-3 uker.

**b) Kundeansvarlig inngår kontrakt med kunden :**

- Faste transportoppdrag bestilles av kundeansvarlig ved at vedkommende fyller ut fremføringsbilag (bilag 1) og sender dette til Gpf v/transportledelsen.
  - Alle felter i fremføringsbilaget må fylles ut.
  - Fremføringsbilag som er mangelfult utfyllt, blir returnert til avsender
  - I fremføringsbilaget må det refereres til avtalenummer(Fakta)
  - Fremføringsbilaget returneres kundeansvarlig signert av transportledelsen.
- Dette er en skriftlig dokumentasjon på hva som er avtalt.

Hvis kundeansvarlig er i tvil vedrørende litrabetegnels/containertype som skal benyttes i transporten, søkes hjelp ved henvendelse til berørte Godsterminal. Hvis man er i tvil, så velger man den litrabetegnelse/containertype som gir størst kapasitetsbelegg.

Ved registrering av faste oppdrag vil GTI - systemet automatisk melde det innlagte vogn - og containerbehov i vogn-/containerfordelingssystemet,

og det vil automatisk bli reservert plass for den tonnasje/meter (sum av vognlitrass vekt + containers egenvekt + lastens vekt ) i de togene som inngår i oppdragets fremføringsplan.

OPPDRAGET LISTES I SKJERMBILDE S612 - OG SKRIVES UT PÅ RAPPORT R610, FOR DEN DATO DET SKAL IVERKSETTES VED SENDESTASJON.

#### 12.0 Varierende transportoppdrag :

Det reserveres plass for varierende transportter. Det inngås for en dag av gangen dato for vognbestilling og i hvilke tognummer det skal reserveres plass i. Reserveringen/bestillingen foretas med virkning på bestemt dato.

Varierende oppdrag : Registrering av varierende transportoppdrag er velegnet for kunder som kan melde sitt transportbehov senest en dag før fremføringen skal skje. Varierende oppdrag er en egenskap som kan benyttes i alle tog med unntak av pendeltog (CX).

Registrering : Ingen registrering skal gjøres uten at kunden forpliktende har bestilt vogn/container for transport.

Opplysninger : - antall vogn/container pr. relasjon/dato  
- type vogn/container  
- antall tonn last pr. relasjon/dato  
- henting/utkjøring pr. relasjon/dato  
- tidskrav pr. relasjon/dato  
- eventuell tidsgaranti pr. relasjon/dato

Reservering : Reservering/bestilling foretas inntil 7 dager frem i tid før transportdato.

#### 12.1 Prosedyre for bestilling av varierende transportoppdrag :

- Fortløpende bestilling ved direkte henvendelse til Godsterminal.
- "Først til mølla.....osv. " Tidlig bestilling gir større sikkerhet for plass.

Merk ! Hvis mulig bør man forsøke å vente lengst mulig med å gi bekreftende svar til kunde om plass i tog. Dette for å kunne ha mulighet til å prioritere hvilken kunde vi ønsker å transportere for.

- Reservering/bestilling som gjøres er økonomisk forpliktende

- Følgende opplysninger må registreres for hver enkelt transport :
  - \* tognummer
  - \* fra/til stasjon
  - \* vogntype(antall)
  - \* containertype(antall)
  - \* netto tonn (lastens vekt ev.inkl.tara container)
  - \* dato for forsendelse
  - \* kundennummer/avtalenummer
- oppdrag som har en størrelse utover 100 bruttotonn skal forelegges Gpf før reservering

Registrering av faste og varierende oppdrag danner grunnlag for de opplysninger som man siden får fram i skjermbilde 612 - Planlagte transportoppdrag fra stasjon, samt rapport 610 - Planlagte transporter fra stasjon.

Det anbefales derfor at man, så langt dette er mulig, registrerer oppdragene senest dagen før de skal iverksettes. Ved en slik arbeidsmåte oppnås fordeler og arbeidsbesparelser den dag transportene skal utføres.

### 13.0 Innmelding i tog:

Bekreftede oppdrag i GTI :

Transportoppdrag som skal fremføres i mer enn 1 tog, krever plassreservering og må derfor alltid forhåndsregistreres. Oppdrag som skal fremføres i bare 1 tog kan lages ved innmelding i toget. Dette forutsetter at toget har ledig kapasitet. Ved virkelig innmelding i tog bekreftes eventuell forhåndsreservering (Faste og varierende transportoppdrag )

Når oppdraget er ferdig innmeldt, skal bruker ved den enkelte Godsterminal bekrefte dette. Bekreftelse av faste og varierende transportoppdrag skal være tilpasset hva som virkelig skal sendes innen kl.12.00 transportdagen, for ettermiddags - og kveldsavganger. For øvrige togavganger skal faste og sporadiske oppdrag bekreftes i . h. t. den gjeldende frist for innmelding av toget i GTI.  
Ved bekreftelse av oppdrag i GTI skjer følgende :

- Virkelig behov er mindre enn forhåndsreservering.
- Forhåndsreservering er lik virkelig innmeldt
- Forhåndsreservering er ikke tilstrekkelig, og tilleggsoppdrag kan meldes inn.

Innmelding kan også foretas uten forhåndsreservering. Men da må innmeldingen kun omfatte ett tog. Samtidig må bestemmelsesstasjonen være lik togets endestasjon, eller utsettstasjon i henhold til togets utsettplan. Dette forutsetter også at toget har ledig kapasitet. Dersom toget ikke har ledig plass, skal vognene gjenstå i terminalen. Togframføring krever 72 timers frist for bestilling av ekstratog og 36

timers frist for bestilling av assistanse - lok. I vurderingen av ekstratog må det tas hensyn til at disse togene koster 50% mer enn ordinære tog.

#### 14.0 Planlagte korrespondanser:

En godkjent fremføringsplan skal ha direkte korrespondanse. Over Alnabru - S er dette et krav, for Trondheim og Drammen kan avvik avtales. Slike avtaler/avvik skal bekreftes av transitterminalen skriftlig.

Vi har i hovedsak 1 transitt - stasjon i Norge - Alnabru S. I tillegg utføres begrenset transittskifting i Drammen og Trondheim. Disse terminaler har ikke sporplass til å hensette vogner når togene er fulle. Hensetting av vogner må skje på spor som normalt benyttes til skifting. Konsekvens er ekstraordinær skifting (økte kostnader) og problemer med punktlighet. Vogner det ikke er plass til i togene må derfor holdes tilbake på utgangsstasjonene.

Hvis tiden mellom togenes ankomst og avgang ved samme stasjon er 3 timer eller mer, regnes normalt med korrespondanse. Disse er ikke ført opp i planen (Trykk 421 Gtp). Hvis denne tidsdifferansen er mindre enn 3 timer, skal planlagte korrespondanser være angitt i planen for hovedtogene.

Korrespondanse til/fra lokale tog er ikke angitt i Gtp.

Direkte korrespondanse defineres slik:

" Det siste toget i.h.t. trykk 421(Gtp) inn til transittterminal for å rekke korresponderende tog "

For å eksemplifisere dette :

Å sende en vogn til Alnabru - S på mandag med korrespondanse fra Alnabru - S på fredag er ikke tillatt.

Direkte korrespondanse ble besluttet i 1993 fordi transitterminalen ikke har lagringsplass for vogner. Dette innebærer at vognene som likevel kommer (til Alnabru S) blir sluppet sammen med vogner som skal gå samme døgn og må håndteres flere ganger. ( Økt skifting, større kostnader, risiko for punktlighetsavik).

**15.0 Ventelister ( For faste oppdrag, samt prospects ) :**

Manuell registrering av avvisning :

Når etterspørselen er større enn togets kapasitet, dvs når 80% av togets kapasitet er benyttet til forhåndsreservering av faste oppdrag fører Gpf ventelister for kunder som det ikke er plass til. Marked varsles via Salgs- og markedssjef av Transportledelsen om venteliste. Marked foretar en eventuell prioritering og varsler tilbake til transportledelsen om prioriteringsvedtak.

Manuell registrering av transportoppdrag på ventelister gjøres for å få et :

- Bedre grunnlag for å vurdere kjøring av ekstratog/påsett assistanse- lokomotiv
- Bedre grunnlag for å følge trafikk - konjunktur og beslutningsgrunnlag ved ruteplanlegging.

**16.0 Kjøring av ekstra godstog:**

Rutiner for bestilling av ekstratog for Godsdivisjonen.

- Ekstratog kjørt for åpen fremføring(hovedtog, distribusjon/tilførselstog) planlegges og bestilles av transportledelsen.  
All innlegging av ekstra godstog i GTI foretas av transportlederen.
- Planlegging av systemtog for produksjonsområdene (kalt lukket fremføring, heltog) f.eks tømmerstog, brakketog, korntog som er tog for en kunde, skjer mellom vedkommende produksjonsområde i Godsdivisjonen og tilhørende rutekontor.
- Alle grenseoverskridende tog skal bestilles ved Transportledelsen, Oslo Ø.

Transportlederen kan hvis ønskelig være behjelpelig med å finne løsninger. Denne er en ressurs som kan gi god hjelp i mange tilfeller.

Når Togfremføring kan kjøre det eller de bestilte tog, sender rutekontoret som har hatt hånd om planleggingen av kjøringen rekvisisjonen samt ruteoppsett til transportleder. Denne legger toget inn i GTI. Rekvisisjonene om kjøringen videresendes av transportleder til det produksjonsområde som har bestilt transporten.

**Unntak:**

Unntak for bestillingsrutinene beskrevet ovenfor gjelder for lokale kiiptog. Produksjonsområdene bestiller kjøring av disse tog direkte av berørt rutekontor. Rutekontoret sørger for at toget legges inn i GTI.

**17.0 Rutiner for avvikshåndtering av godstog:**

Skjer ting med fremføring av godstog som medfører forsinkelse, innstillinger eller uregelmessig utsett av vogn underveis skal togleder umiddelbart kontakte transportlederen på tlf. 62231 eller tlf.62232.

Transportlederen har myndighet til å prioritere tog som kjøres for Godsdivisjonen og skal i samarbeid med togleder/lokleder være behjelpelig med å finne beste løsning i gitt situasjon. Transportlederen skal informere berørte produksjonsområder innenfor Godsdivisjonen etter bestemte informasjonsrutiner.

**20.0 Prioritering av tog for Godsdivisjonen ved innstillinger:**

**Tog innstilles i denne rekkefølge.**

1. Ekstratog. ( Alle tog som ikke forefinnes i trykk 421 )
2. Lokale skifteopplegg. (trykk 421, kap.4 og eventuelle opplegg som ikke er omtalt i kapitlet)  
Det skal dog være igjen et minimum som tilfører gods til åpen produksjon.
3. Tilførselstog ( trykk 421, kap.3 fra terminaler med mer enn ett tilførselstog)
4. Eget forslag fra P.O. Øst, lukket fremføring. (trykk 421, kap 5, tømmer og flis)
5. Dagtog. (trykk 421, kap 2)

**Før pkt 6 iverksettes, sendes sperre til utlandet av Gods internasjonal (GI)**

6. Hovedgodstog natt, unntak pkt 10 (trykk 421, kap.2)
7. Lukket fremføring malm i Mo I Rana
8. Tog til/fra utlandet (trykk 421, kap 2)
9. Lukket fremføring. (trykk 421, kap 5, øvrige tømmer og flistog)
10. Hovedgodstog natt, 5509, 5707, 5809
11. Tidsgarantitog og tilførselstog. (trykk 421, kap 2 og 3)
12. CX. (trykk 421, kap 2)
13. Lukket fremføring, kalk i Brevik

**Blant relasjonene innstilles i denne rekkefølge :**

1. Bergen
2. Kr.sand
3. Bodø
4. Stavanger
5. Åndalsnes
6. Trondheim

---

**Enkeltoppdrag innen de ulike tog :**

1. Varierende oppdrag med servicenivå 3
2. Varierende oppdrag med servicenivå 2
3. Faste oppdrag med servicenivå 1

**21.0 Omprioriteringer av ressurser. (Lok og lokførere)**

- 21.1           Enhet som har økonomisk ansvar for tog har ansvar for en eventuell planlegging og gjennomføring av omprioritering av ressursbruk
- 21.1.1        Gpf for åpen fremføring (trykk 421, kap 2 og 3, inklusive ressurser for dubblering av tog)
- 21.1.2        P.O for lukket fremføring (trykk 421, kap 5 og solgte enkelttog)
- 21.1.3        P.O. for lokale skifte- og kippopplegg (trykk 421, kap 4 og/eller justert i.h.t særskilte sirkulære)
- 21.2           Bransje er premissegivere for omprioritering av ressurser
- 21.2.1        Åpen fremføring (trykk 421, kap 2 og 3) via GDL
- 21.2.2        Lukket fremføring ( trykk 421, kap 5) via den enkelte Bransje direkte mot P.O
- 21.2.3        Lokale skifte- og kippopplegg (trykk 421, kap 4) via GDL





Kundenummer:.....

## FRAMFØRING

Avtalenummer:.....

(Framføringsvei)

				Antall framføringsdager
<b>Avg.dag:</b>				
<b>Mandag</b>	<i>Fra stasjon:</i> <i>Tognummer:</i> <i>Dag: Mandag</i>	<i>Fra stasjon:</i> <i>Tognummer:</i> <i>Dag:</i>	<i>Fra stasjon:</i> <i>Tognummer:</i> <i>Dag:</i>	Dager:
<b>Tirsdag</b>	<i>Fra stasjon:</i> <i>Tognummer:</i> <i>Dag: Tirsdag</i>	<i>Fra stasjon:</i> <i>Tognummer:</i> <i>Dag:</i>	<i>Fra stasjon:</i> <i>Tognummer:</i> <i>Dag:</i>	Dager:
<b>Onsdag</b>	<i>Fra stasjon:</i> <i>Tognummer:</i> <i>Dag: Onsdag</i>	<i>Fra stasjon:</i> <i>Tognummer:</i> <i>Dag:</i>	<i>Fra stasjon:</i> <i>Tognummer:</i> <i>Dag:</i>	Dager:
<b>Torsdag</b>	<i>Fra stasjon:</i> <i>Tognummer:</i> <i>Dag: Torsdag</i>	<i>Fra stasjon:</i> <i>Tognummer:</i> <i>Dag:</i>	<i>Fra stasjon:</i> <i>Tognummer:</i> <i>Dag:</i>	Dager:
<b>Fredag</b>	<i>Fra stasjon:</i> <i>Tognummer:</i> <i>Dag: Fredag</i>	<i>Fra stasjon:</i> <i>Tognummer:</i> <i>Dag:</i>	<i>Fra stasjon:</i> <i>Tognummer:</i> <i>Dag:</i>	Dager:
<b>Lørdag</b>	<i>Fra stasjon:</i> <i>Tognummer:</i> <i>Dag: Lørdag</i>	<i>Fra stasjon:</i> <i>Tognummer:</i> <i>Dag:</i>	<i>Fra stasjon:</i> <i>Tognummer:</i> <i>Dag:</i>	Dager:
<b>Søndag</b>	<i>Fra stasjon:</i> <i>Tognummer:</i> <i>Dag: Søndag</i>	<i>Fra stasjon:</i> <i>Tognummer:</i> <i>Dag:</i>	<i>Fra stasjon:</i> <i>Tognummer:</i> <i>Dag:</i>	Dager:

Avtaleeier/kundedansvarlig:

Utarbeidet dato:

Navn:

Tittel:

Arbeidssted:

Telefon:

Godkjent ved Gpf av:

Godkjent dato:

Navn:

Tittel:

Telefon:

Dokumentstyring:

Når avtaleeier har fått avtalen godkjent sender avtaleeier kopi til avsender- og mottakerstasjon.







<b>TOGNR:</b>	<b>5790 (CX)</b>	<b>MELDEST:</b>	<b>TIL:</b>	<b>FRA:</b>
		Bodø		08:00
		Fauske	08:50	09:39
<b>KJØREDAGER:</b>	Søndager	Trondh	21:07	21:30
		Alnabr	05:35	
<b>LOKTYPE:</b>	2xDi3/EI14			
<b>HASTIGHET:</b>	80km/t			

<b>BEGRENSNINGER:</b>			<b>KORRESPONDANSER:</b>	
<b>FRA:</b>	<b>TONN:</b>	<b>METER:</b>	<b>TIL TOG:</b>	<b>FRA TOG:</b>
Bodø	850	550		

<b>INNSETTSTASJONER:</b>	Fauske
--------------------------	--------

<b>TOGSAMMENSETTING FRA LOK:</b>		
<b>GRUPPE:</b>	<b>UTSETTST:</b>	<b>VOGNER TIL:</b>
1.	Alnabr	(Alnabru G.)
2.	Alnabr	(Alnabru o.b.)

<b>MERKNADER:</b>
Plassreserveringen styres av bransje Transportør og terminalene Fauske og Bodø.

<b>TOG NR:</b>	<b>5791</b>	<b>MELDEST:</b>	<b>TIL:</b>	<b>FRA:</b>
		(Alnabr G) Alnabr		22:05
		(Marien) Trondh	05:43	06:00
<b>KJØREDAGER:</b>	Hvd.	Mosjøe	12:11	12:30
		Mo i R. 2)	13:50	14:05
		Fauske	16:55	17:15
<b>LOKTYPE:</b>	Ei14/2xDi3	Bodø		18:00
<b>HASTIGHET:</b>	90km/t 1)			

<b>BEGRENSNINGER:</b>			<b>KORRESPONDANSER:</b>	
<b>FRA:</b>	<b>TONN:</b>	<b>METER:</b>	<b>TIL TOG:</b>	<b>FRA TOG:</b>
Alnabr	850	600		5500
				5304
				4912
				5172
				5372

<b>INNSETTSTASJONER:</b>	Fauske
--------------------------	--------

<b>TOGSAMMENSETTING FRA LOK: 3)</b>		
<b>GRUPPE:</b>	<b>UTSETTST:</b>	<b>VOGNER TIL:</b>
1.	Bodø 4)	
2.	Fauske	
3.	Bodø	
4.	Mosjøe	(Mosjøen, Mo i Rana) 5)

<b>MERKNADER:</b>
1) Maks 18 tonn aksellast. S-mrk. vogn.
2) Kun stopp for utlasting av ekspressgods fra container.
3) Toget tørnes i Trondheim.
4) Påsett fra Alnabru S.
5) Ikke åpen tilgang, kun begrenset kvote for faste oppdrag gjennom Gpf.
Toget er belagt med Tpl. regulert kvote for vogner fra utlandet.

<b>TOG NR:</b>	<b>5792</b>	<b>MELDEST:</b>	<b>TIL:</b>	<b>FRA:</b>
		Bodø		16:30
		Fauske	17:15	18:00
<b>KJØREDAGER:</b>	Hverdager	Mosjøe	22:23	22:43
		Trondh	05:00	06:45
		Alnabr	15:25	
<b>LOKTYPE:</b>	2xDi3/EI14			
<b>HASTIGHET:</b>	80km/t			

<b>BEGRENSNINGER:</b>			<b>KORRESPONDANSER:</b>	
<b>FRA:</b>	<b>TONN:</b>	<b>METER:</b>	<b>TIL TOG:</b>	<b>FRA TOG:</b>
Bodø	1100	700	40621	
Trondh	850	550		

**INNSETTSTASJONER:** Fauske, Mosjøen 1)

<b>TOGSAMMENSETTING FRA LOK:</b>		
<b>GRUPPE:</b>	<b>UTSETTST:</b>	<b>VOGNER TIL:</b>
1.	Trondh	(Trondheim og Heimdal) 1)
2.	Alnabr	(Alnabru G)
3.	Alnabr	(Alnabru o.b. f.o.m Eidsvoll + Åndalsnes)

**MERKNADER:**

1) Ikke åpen for alminnelig plassreservering. Det er kun Posten som har faste oppdrag fra Mosjøen.

Bodø, Fauske og Mosjøen har en kvote på 250 tonn og 150 meter for utsett i Trondheim.

Lørdag består gruppe 1. bare av postvogn fra Fauske.

<b>TOGNR:</b>	<b>5794 (CX) 1)</b>	<b>MELDEST:</b>	<b>TIL:</b>	<b>FRA:</b>
		Bodø		23:10
		Fauske	24:00	00:40
<b>KJØREDAGER:</b>	Ti. og To.u.d.e.hld.	Trondh	12:57	15:52
		Alnabr	02:05	
<b>LOKTYPE:</b>	Di3/E113			
<b>HASTIGHET:</b>	80 km/t			

<b>BEGRENSNINGER:</b>			<b>KORRESPONDANSER:</b>	
<b>FRA:</b>	<b>TONN:</b>	<b>METER:</b>	<b>TIL TOG:</b>	<b>FRA TOG:</b>
Bodø	510	440		

<b>INNSETTSTASJONER:</b>	Fauske, Trondh.
--------------------------	-----------------

<b>TOGSAMMENSETTING FRA LOK:</b>		
<b>GRUPPE:</b>	<b>UTSETTST:</b>	<b>VOGNER TIL:</b>
1.	Alnabr	(Alnabru G, blokk)
2.	Alnabr	(Alnabru, transitt) 2)

<b>MERKNADER:</b>
1) Fra Trondheim meldes toget i Gti som 5794X
2) Toget kan utnyttes i forhold til meter og tonn utover blokkdelen.
Toget kan fremføre vogner med 22,5 tonn aksellast fra Trondheim. (Papirvogner fra Skogn og Ranheim)
Plassreserveringen styres av bransje Transportør og terminalene Fauske og Bodø.



<b>TOGNR:</b>	<b>5799 (CX)</b>	<b>MELDEST:</b>	<b>TIL:</b>	<b>FRA:</b>
		(Alnabr G) Alnabr		20:20
		(Marien) Trondh	04:17	04:39
<b>KJØREDAGER:</b>	Ma. On. Fr.u.hld.	Fauske	15:04	15:15
		Bodø	16:00	
<b>LOKTYPE:</b>	EI13/Di3 1)			
<b>HASTIGHET:</b>	90 km/t 2)			

<b>BEGRENSNINGER:</b>			<b>KORRESPONDANSER:</b>	
<b>FRA:</b>	<b>TONN:</b>	<b>METER:</b>	<b>TIL TOG:</b>	<b>FRA TOG:</b>
Alnabr				
Ma. og On.	510	545		
Fr:	850	545		

**INNSETTSTASJONER:****TOGSAMMENSETTING FRA LOK: 3)**

<b>GRUPPE:</b>	<b>UTSETTST:</b>	<b>VOGNER TIL:</b>
1.	Fauske	
2.	Bodø	

**MERKNADER:**

1) Fredag EI14/2xDi3

2) Maks 18 tonn aksellast, S-mrk. vogn.

3) Toget tørnes i Trondheim.

Toget er beregnet for Bodø med forbindelse til TG-båten, men kan utnyttes med Fauskegruppe.

Plassreserveringen styres av bransje Transportør og Alnabru G.

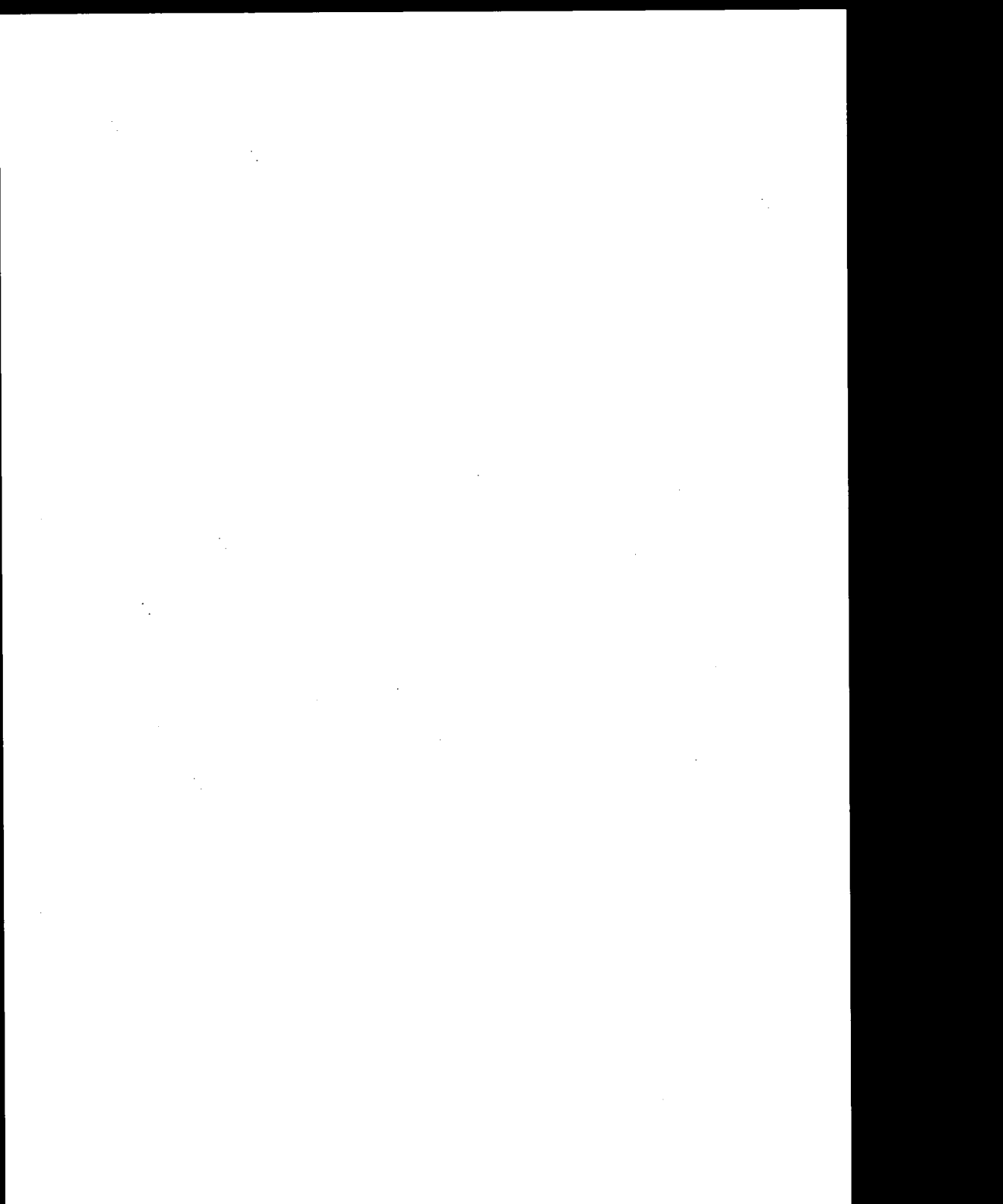

<b>TOGNR:</b>	<b>5781</b>	<b>MELDEST:</b>	<b>TIL:</b>	<b>FRA:</b>
		Alnabr		03:00
		Hamar	05:04	05:38
<b>KJØREDAGER:</b>	Hvd.u.lø.	Trondh	13:06	14:30
		Steink	16:48	17:33
		Mosjøe	22:08	23:10
<b>LOKTYPE:</b>	E114/2XD13	Mo i R.	00:29	
<b>HASTIGHET:</b>	80km/t			

<b>BEGRENSNINGER:</b>			<b>KORRESPONDANSER:</b>	
<b>FRA:</b>	<b>TONN:</b>	<b>METER:</b>	<b>TIL TOG:</b>	<b>FRA TOG:</b>
Alnabr	850	510		4762
Trondh	1100	510		4668
Steink	1500	605		5162
Mosjøe	1100	700		

<b>INNSETTSTASJONER:</b>	Hamar, Trondh, Steink, Mosjøe.
--------------------------	--------------------------------

<b>TOGSAMMENSETTING FRA LOK:</b>		
<b>GRUPPE:</b>	<b>UTSETTST:</b>	<b>VOGNER TIL:</b>
1.	Mosjøe	
2.	Mo i R.	(Fauske, Bodø) 1)
3.	Mo i R.	(Fundia)
4.	Mo i R.	

<b>MERKNADER:</b>
1) Innsett fra Steinkjer og Mosjøen.
Toget er belagt med Tpl. regulert kvote for vogner fra utlandet.
<b>Toget innstilles Alnabru - Trondheim på Mandager i ukene 29, 30 og 31.</b>

<b>TOGNR:</b>	<b>5782</b>	<b>MELDEST:</b>	<b>TIL:</b>	<b>FRA:</b>
		Mo i R.		18:00
<b>KJØREDAGER:</b>	Hvd.u.lø.	Mosjøe	19:15	20:35
		Steink	00:54	01:13
		Trondh	03:21	07:35
		Hamar	14:29	14:34
<b>LOKTYPE:</b>	2xDi3/EI14	Alnabr	17:17	
<b>HASTIGHET:</b>	80km/t			

<b>BEGRENSNINGER:</b>			<b>KORRESPONDANSER:</b>	
<b>FRA:</b>	<b>TONN:</b>	<b>METER:</b>	<b>TIL TOG:</b>	<b>FRA TOG:</b>
Mo i R.	1100	700	40625	
Mosjøe	1100	645		
Steink	1100	605		
Trondh	850	470		

<b>INNSETTSTASJONER:</b>	Mosjøe, Steink, Trondh. 1)
--------------------------	----------------------------

<b>TOGSAMMENSETTING FRA LOK:</b>		
<b>GRUPPE:</b>	<b>UTSETTST:</b>	<b>VOGNER TIL:</b>
1.	Mosjøe	
2.	Steink	
3.	Trondh	(Stasjoner i Trondheim driftsområde)
4.	Alnabr	(F.o.m. Eidsvoll + Åndalsnes, Kongsvinger og Solørbanen)
5.	Hamar	(Dovre-Stange, Hamar-Alvdal)

<b>MERKNADER:</b>
1) Innsetten gjelder kun for å kunne utnytte togets kapasitet fra Trondheim. Mo i Rana må gi tillatelse til innsett.

<b>TOG NR:</b>	<b>5784</b>	<b>MELDEST:</b>	<b>TIL:</b>	<b>FRA:</b>
		Mo i R.		12:10
<b>KJØREDAGER:</b>	Lø.u.hld.	Mosjøe	13:32	14:18
		Trondh	20:21	23:25
		Alnabr	07:51	
<b>LOKTYPE:</b>	2xDi3/E114			
<b>HASTIGHET:</b>	80km/t			

<b>BEGRENSNINGER:</b>			<b>KORRESPONDANSER:</b>	
<b>FRA:</b>	<b>TONN:</b>	<b>METER:</b>	<b>TIL TOG:</b>	<b>FRA TOG:</b>
Mo i R	1100	700		
Mosjøe	850	565		

<b>INNSETTSTASJONER:</b>	Mosjøe.
--------------------------	---------

<b>TOGSAMMENSETTING FRA LOK:</b>		
<b>GRUPPE:</b>	<b>UTSETTST:</b>	<b>VOGNER TIL:</b>
1.	Mosjøe	
2.	Alnabr	(F.o.m. prod. område Øst)

<b>MERKNADER:</b>
Toget innstilles 15/7, 22/7 og 5/8.

<b>TOGNR:</b>	<b>5785</b>	<b>MELDEST:</b>	<b>TIL:</b>	<b>FRA:</b>
		Alnabr		22:25
		Trondh	06:14	11:30
<b>KJØREDAGER:</b>	Lø.u.hld.	Mosjøe	18:08	19:15
		Mo i R.	20:37	
<b>LOKTYPE:</b>	E114/2xDi3			
<b>HASTIGHET:</b>	80 km/t			

<b>BEGRENSNINGER:</b>			<b>KORRESPONDANSER:</b>	
<b>FRA:</b>	<b>TONN:</b>	<b>METER:</b>	<b>TIL TOG:</b>	<b>FRA TOG:</b>
Alnabr	850	650		
Trondh	1100	650		

<b>INNSETTSTASJONER:</b>	Trondh.
--------------------------	---------

<b>TOGSAMMENSETTING FRA LOK:</b>		
<b>GRUPPE:</b>	<b>UTSETTST:</b>	<b>VOGNER TIL:</b>
1.	Mosjøe	
2.	Mo i R.	(Fundia)
3.	Mo i R.	

<b>MERKNADER:</b>
Toget er belagt med Tpl. regulert kvote for vogner fra utlandet.

<b>TOG NR:</b>	<b>5795</b>	<b>MELDEST:</b>	<b>TIL:</b>	<b>FRA:</b>
		Trondh		19:55
		Mosjøe	02:05	02:30
<b>KJØREDAGER:</b>	Hvd.u.lø.	Mo i R.	03:50	04:20
		Fauske	07:15	07:30
		Bodø	08:15	
<b>LOKTYPE:</b>	2xDi3			
<b>HASTIGHET:</b>	80 km/t			

<b>BEGRENSNINGER:</b>			<b>KORRESPONDANSER:</b>	
<b>FRA:</b>	<b>TONN:</b>	<b>METER:</b>	<b>TIL TOG:</b>	<b>FRA TOG:</b>
Trondh	1100	650		
Mosjøe	1100	700		
Mo i R.	1000	700		

<b>INNSETTSTASJONER:</b>	Mosjøe, Mo i R, Fauske.
--------------------------	-------------------------

<b>TOGSAMMENSETTING FRA LOK:</b>		
<b>GRUPPE:</b>	<b>UTSETTST:</b>	<b>VOGNER TIL:</b>
1.	Mosjøe	
2.	Mo i R.	
3.	Bodø	
4.	Fauske 1)	

<b>MERKNADER:</b>
1) I tillegg til utsett av vogn, foretas utlasting av ekspressgods.

<b>TOG NR:</b>	<b>5796</b>	<b>MELDEST:</b>	<b>TIL:</b>	<b>FRA:</b>
		Bodø		21:40
		Fauske	22:25	23:10
<b>KJØREDAGER:</b>	Hvd.u.lø.	Mo i R.	02:17	02:57
		Mosjøe	04:21	04:59
		Steink	08:58	09:18
<b>LOKTYPE:</b>	2xDi3	Trondh	11:36	
<b>HASTIGHET:</b>	80 km/t			

<b>BEGRENSNINGER:</b>			<b>KORRESPONDANSER:</b>	
<b>FRA:</b>	<b>TONN:</b>	<b>METER:</b>	<b>TIL TOG:</b>	<b>FRA TOG:</b>
Bodø	1000	700		
Mo i R.	1100	700		
Steink	1100	660		

**INNSETTSTASJONER:** Fauske, Mo i R, Mosjøe.

**TOGSAMMENSETTING FRA LOK:**

<b>GRUPPE:</b>	<b>UTSETTST:</b>	<b>VOGNER TIL:</b>
1.	Steinkj	
2.	Mo i R.	
3.	Mosjøe	
4.	Fauske	
5.	Trondh	(Stasjoner. i Trondh. driftsområde + Åndalsnes og Strgr.)

**MERKNADER:**



<b>TOG NR:</b>	<b>5745</b>	<b>MELDEST:</b>	<b>TIL:</b>	<b>FRA:</b>
		Tronh		22:00
		Storli	00:36	
<b>KJØREDAGER:</b>	A.d.u.Ti.Fr.og Lø.			
<b>LOKTYPE:</b>	T44			
<b>HASTIGHET:</b>	80 km/t			

<b>BEGRENSNINGER:</b>			<b>KORRESPONDANSER:</b>	
<b>FRA:</b>	<b>TONN:</b>	<b>METER:</b>	<b>TIL TOG:</b>	<b>FRA TOG:</b>
Tronh	630	700 1)		

**INNSETTSTASJONER:**

<b>TOGSAMMENSETTING FRA LOK:</b>		
<b>GRUPPE:</b>	<b>UTSETTST:</b>	<b>VOGNER TIL:</b>
1.	Storli	(Storlien o.b.)

**MERKNADER:**  
 1) Søndag 570 m.  
 Toget kjøres over Stavne-Leangenbanen.

<b>TOGNR:</b>	<b>5746</b>	<b>MELDEST:</b>	<b>TIL:</b>	<b>FRA:</b>
		Storli		01:15
<b>KJØREDAGER:</b>	Hvd.u.On.og Lø.	Trondh	03:35	
<b>LOKTYPE:</b>	T44			
<b>HASTIGHET:</b>	80 km/t			

<b>BEGRENSNINGER:</b>			<b>KORRESPONDANSER:</b>	
<b>FRA:</b>	<b>TONN:</b>	<b>METER:</b>	<b>TIL TOG:</b>	<b>FRA TOG:</b>
Storli	1000	700		

<b>INNSETTSTASJONER:</b>
--------------------------

<b>TOGSAMMENSETTING FRA LOK:</b>		
<b>GRUPPE:</b>	<b>UTSETTST:</b>	<b>VOGNER TIL:</b>
1.	Trondh	(Kopperå o.b.)

<b>MERKNADER:</b>
-------------------

<b>TOGNR:</b>	<b>5705 (CX)</b>	<b>MELDEST:</b>	<b>TIL:</b>	<b>FRA:</b>
		(Alnabr G) Alnabr		21:57
<b>KJØREDAGER:</b>	Hvd.u.lø.	Heimda	05:08	05:18
		Trondh	05:32	
<b>LOKTYPE:</b>	EI14			
<b>HASTIGHET:</b>	100 km/t 1)			

<b>BEGRENSNINGER:</b>			<b>KORRESPONDANSER:</b>	
<b>FRA:</b>	<b>TONN:</b>	<b>METER:</b>	<b>TIL TOG:</b>	<b>FRA TOG:</b>
Alnabr	850	500		

**INNSETTSTASJONER:****TOGSAMMENSETTING FRA LOK:**

<b>GRUPPE:</b>	<b>UTSETTST:</b>	<b>VOGNER TIL:</b>
1.	Trondh	
2.	Heimda 2)	

**MERKNADER:**

- 1) Maks 18 tonn aksellast, S-mrk. vogner.
- 2) Lørdag til Trondh.

Plassreserveringen styres av bransje Transportør og Alnabru G.

<b>TOGNR:</b>	<b>5707</b>	<b>MELDEST:</b>	<b>TIL:</b>	<b>FRA:</b>
		Alnabr		22:25
<b>KJØREDAGER:</b>	Hvd.u.lø.	Dombås	03:35	03:50
		Trondh	06:54	
<b>LOKTYPE:</b>	E114			
<b>HASTIGHET:</b>	80 km/t			

<b>BEGRENSNINGER:</b>			<b>KORRESPONDANSER:</b>	
<b>FRA:</b>	<b>TONN:</b>	<b>METER:</b>	<b>TIL TOG:</b>	<b>FRA TOG:</b>
Alnabr	850	520		5304
Dombås	850	620		4912
				5172
				5372
				5802

**INNSETTSTASJONER:** Dombås. 1)

**TOGSAMMENSETTING FRA LOK:**

<b>GRUPPE:</b>	<b>UTSETTST:</b>	<b>VOGNER TIL:</b>
1.	Trondh	(Støren-Grong/Namsos, Strgr. Bodø 2))

**MERKNADER:**

- 1) Kun faste transporter i begrenset omfang fra 5252/5258.
- 2) Vogner til Bodø, kun fra Åndalsnes.

<b>TOG NR:</b>	<b>5710</b>	<b>MELDEST:</b>	<b>TIL:</b>	<b>FRA:</b>
		Trondh		18:45
<b>KJØREDAGER:</b>	Hvd.u.lø.	Dombås	21:50	22:00
		Alnabr	03:13	
<b>LOKTYPE:</b>	EI14			
<b>HASTIGHET:</b>	80 km/t			

BEGRENSNINGER:			KORRESPONDANSER:	
FRA:	TONN:	METER:	TIL TOG:	FRA TOG:
Trondh	850	700	4671	
Dombås	850	600	5171	
			4911	
			5301	
			5803	

**INNSETTSTASJONER:****TOGSAMMENSETTING FRA LOK:**

GRUPPE:	UTSETTST:	VOGNER TIL:
1.	Dombås	(Åndalsnes)
2.	Alnabr	(Eidsvoll o.b.)

**MERKNADER:**

<b>TOGNR:</b>	<b>5714 (CX)</b>	<b>MELDEST:</b>	<b>TIL:</b>	<b>FRA:</b>
		Trondh		21:55
		(Alnabr G) Alnabr	05:48	
<b>KJØREDAGER:</b>	Hvd.u.lø.			
<b>LOKTYPE:</b>	EI14			
<b>HASTIGHET:</b>	100 km/t 1)			

<b>BEGRENSNINGER:</b>			<b>KORRESPONDANSER:</b>	
<b>FRA:</b>	<b>TONN:</b>	<b>METER:</b>	<b>TIL TOG:</b>	<b>FRA TOG:</b>
Tondh	850	500		

**INNSETTSTASJONER:**

<b>TOGSAMMENSETTING FRA LOK:</b>		
<b>GRUPPE:</b>	<b>UTSETTST:</b>	<b>VOGNER TIL:</b>
1.	Alnabr	(Alnabru G)

**MERKNADER:**

1) Maks 18 tonn aksllast, S-mrk. vogner.

Plassreserveringen styres av bransje Transportør og Trondheim.

<b>TOGNR:</b>	<b>5715</b>	<b>MELDEST:</b>	<b>TIL:</b>	<b>FRA:</b>
		Alnabr		12:00
<b>KJØREDAGER:</b>	Lø. og hld.	Dombås	17:48	18:08
		Trondh	21:02	
<b>LOKTYPE:</b>	E114			
<b>HASTIGHET:</b>	80 km/t			

<b>BEGRENSNINGER:</b>			<b>KORRESPONDANSER:</b>	
<b>FRA:</b>	<b>TONN:</b>	<b>METER:</b>	<b>TIL TOG:</b>	<b>FRA TOG:</b>
Alnabr	880	650		5252
Dombås	850	490 1)		4552

<b>INNSETTSTASJONER:</b>	Dombås
--------------------------	--------

<b>TOGSAMMENSETTING FRA LOK:</b>		
<b>GRUPPE:</b>	<b>UTSETTST:</b>	<b>VOGNER TIL:</b>
1.	Dombås	(Åndalsnes) 2)
2.	Trondh	(Støren o.b.)

<b>MERKNADER:</b>
1) Tpl. avgjør hvilke vogner som skal gå i tog 355.
2) 490 meter p.g.a. Trondheim, men kan fremføres med 700 meter.
Toget er belagt med Tpl. regulert kvote for vogner fra utlandet.
<b>Toget innstilles 22/7, 29/7 og 5/8.</b>

<b>TOG NR:</b>	<b>5716</b>	<b>MELDEST:</b>	<b>TIL:</b>	<b>FRA:</b>
		Trondh		13:00
<b>KJØREDAGER:</b>	Lø.u.hld.	Dombås	16:38	16:58
		Alnabr	22:58	
<b>LOKTYPE:</b>	E114			
<b>HASTIGHET:</b>	80 km/T			

<b>BEGRENSNINGER:</b>			<b>KORRESPONDANSER:</b>	
<b>FRA:</b>	<b>TONN:</b>	<b>METER:</b>	<b>TIL TOG:</b>	<b>FRA TOG:</b>
Trondh	850	630		5252
Dombås	940	690		

<b>INNSETTSTASJONER:</b>	Dombås.
--------------------------	---------

<b>TOGSAMMENSETTING FRA LOK:</b>		
<b>GRUPPE:</b>	<b>UTSETTST:</b>	<b>VOGNER TIL:</b>
1.	Alnabr	(Alnabru o.b.)
2.	Dombås	(Åndalsnes)

<b>MERKNADER:</b>
Toget kan fremføre vogner med 22,5 tonn aksellast. (Papirvogner fra Skogn og Ranheim.)



<b>TOGNR:</b>	<b>5738</b>	<b>MELDEST:</b>	<b>TIL:</b>	<b>FRA:</b>
		Trondh		19:58
<b>KJØREDAGER:</b>	Hvd.u.lø.	Elveru	02:37	03:00
		Hamar	03:35	04:10
		Alnabr	06:30	
<b>LOKTYPE:</b>	2xT44/EI14			
<b>HASTIGHET:</b>	80 km/t			

<b>BEGRENSNINGER:</b>			<b>KORRESPONDANSER:</b>	
<b>FRA:</b>	<b>TONN:</b>	<b>METER:</b>	<b>TIL TOG:</b>	<b>FRA TOG:</b>
Trondh	800	670	5373	
Elveru	1000	700	4913	
Hamar	940	660	5501	

**INNSETTSTASJONER:** Elveru, Hamar.

<b>TOGSAMMENSETTING FRA LOK:</b>		
<b>GRUPPE:</b>	<b>UTSETTST:</b>	<b>VOGNER TIL:</b>
1.	Hamar	(Dovre-Stange)
2.	Alnabr	(Eidsvoll o.b.)
3.	Elveru	(Alvdal-Elverum, Solør og Kongsvingerbanen)

**MERKNADER:**

Toget innstilles Ti. og To. i ukene 29, 30 og 31.

<b>TOGNR:</b>	<b>5739</b>	<b>MELDEST:</b>	<b>TIL:</b>	<b>FRA:</b>
		Alnabr		18:27
<b>KJØREDAGER:</b>	Hvd.u.lø.	Hamar	20:47	21:57
		Elveru	22:35	23:05
		Trondh	06:00	
<b>LOKTYPE:</b>	E116/2xT44			
<b>HASTIGHET:</b>	80 km/t			

<b>BEGRENSNINGER:</b>			<b>KORRESPONDANSER:</b>	
<b>FRA:</b>	<b>TONN:</b>	<b>METER:</b>	<b>TIL TOG:</b>	<b>FRA TOG:</b>
Alnabr	940	545		4554
Hamar	1000	700		4914

<b>INNSETTSTASJONER:</b>	Hamar, Elveru.
--------------------------	----------------

<b>TOGSAMMENSETTING FRA LOK:</b>		
<b>GRUPPE:</b>	<b>UTSETTST:</b>	<b>VOGNER TIL:</b>
1.	Trondh	(Støren o.b.)
2.	Elveru	(Elverum-Alvdal) 1)
3.	Hamar	(Stange-Dovre) 2)

<b>MERKNADER:</b>
1) Gjelder bare innsett fra Hamar.
2) Avlastningsgruppe for 5271, styres av Alnabru S.
Toget er belagt med Tpl. regulert kvote for vogner fra utlandet.
<b>Toget innstilles Ti. og To. i ukene 29, 30 og 31.</b>

<b>TOG NR:</b>	<b>5252</b>	<b>MELDEST:</b>	<b>TIL:</b>	<b>FRA:</b>
		Åndals		13:25
		Dombås	15:43	
<b>KJØREDAGER:</b>	Hvd.u.ma.			
<b>LOKTYPE:</b>	Di3			
<b>HASTIGHET:</b>	80 km/t			

<b>BEGRENSNINGER:</b>			<b>KORRESPONDANSER:</b>	
<b>FRA:</b>	<b>TONN:</b>	<b>METER:</b>	<b>TIL TOG:</b>	<b>FRA TOG:</b>
Åndals	400	315	5258	
			5716	
			5707	
			5715	

**INNSETTSTASJONER:****TOGSAMMENSETTING FRA LOK:**

<b>GRUPPE:</b>	<b>UTSETTST:</b>	<b>VOGNER TIL:</b>
1.	Dombås	(Dombås o.b.)
2.	Dombås	(Containervogner til Alnabru G)

**MERKNADER:**

Toget innstilles Ti. On. To. og Fr. i ukene 29, 30 og 31.

<b>TOGNR:</b>	<b>5257</b>	<b>MELDEST:</b>	<b>TIL:</b>	<b>FRA:</b>
		(Alnabr G) Alnabr		21:27
		Dombås	02:28	02:55
<b>KJØREDAGER:</b>	Hvd.u.lø.	Åndals	04:40	
<b>LOKTYPE:</b>	E117/Di3 1)			
<b>HASTIGHET:</b>	80 km/t			

<b>BEGRENSNINGER:</b>			<b>KORRESPONDANSER:</b>	
<b>FRA:</b>	<b>TONN:</b>	<b>METER:</b>	<b>TIL TOG:</b>	<b>FRA TOG:</b>
Alnabr:				5374
Mand.	880	550		5500
Tirs.-Fred.	640	550		5304
				4912
Dombås	1000	700		5710 Domb.

<b>INNSETTSTASJONER:</b>	Dombås.
--------------------------	---------

<b>TOGSAMMENSETTING FRA LOK:</b>		
<b>GRUPPE:</b>	<b>UTSETTST:</b>	<b>VOGNER TIL:</b>
1.	Åndals	

<b>MERKNADER:</b>
1) Mandag EI14/Di3

<b>TOGNR:</b>	<b>5258</b>	<b>MELDEST:</b>	<b>TIL:</b>	<b>FRA:</b>
		Åndals		21:10
		Dombås	23:26	23:50
<b>KJØREDAGER:</b>	Hvd.u.lø.	Hamar	03:14	03:22
		Alnabr	05:17	
<b>LOKTYPE:</b>	Di3/EI14 1)			
<b>HASTIGHET:</b>	80 km/t			

BEGRENSNINGER:			KORRESPONDANSER:	
FRA:	TONN:	METER:	TIL TOG:	FRA TOG:
Åndals:	500	700	5707 Domb.	5252 Domb.
Mand.	900	700	44147	
Dombås	940	550	5373	

<b>INNSETTSTASJONER:</b>	Dombås.
--------------------------	---------

TOGSAMMENSETTING FRA LOK:		
GRUPPE:	UTSETTST:	VOGNER TIL:
1.	Alnabr	(Transitt fra 5252 i Dombås) 2)
2.	Alnabr	(Alnabru G, Containere.)
3.	Alnabru	(Alnabru o.b.)(Lø: + Elverum-Alvdal, Mosjøen o.b.)
4.	Hamar	(Dovre-Stange) (Ti.-Fr: + Elverum-Alvdal, Mosjøen o.b.)
5.	Dombås	(Trondheim, Strgr. og Bodø) 3)

MERKNADER:
1) Mandag 2xDi3/EI14.
2) Denne gruppen har ikke korrespondansene på Alnabru.
3) Kun faste transporter. Andre transporter til Trondheim o.b. sendes til Hamar og videre i tog 5739 til Trondheim f.v.b. 5781/5795/5745.



<b>TOG NR:</b>	<b>5500</b>	<b>MELDEST:</b>	<b>TIL:</b>	<b>FRA:</b>
		Bergen		07:56
		Voss	09:15	10:35
<b>KJØREDAGER:</b>	Hvd.u.lø.	Finse	11:51	12:25
		Alnabr	19:20	
<b>LOKTYPE:</b>	E14			
<b>HASTIGHET:</b>	80 km/t			

<b>BEGRENSNINGER:</b>			<b>KORRESPONDANSER:</b>	
<b>FRA:</b>	<b>TONN:</b>	<b>METER:</b>	<b>TIL TOG:</b>	<b>FRA TOG:</b>
Bergen	890	560	5257	
Voss	700	560	5791	
Finse	820	515	5809	

<b>INNSETTSTASJONER:</b>	Voss, Finse.
--------------------------	--------------

<b>TOGSAMMENSETTING FRA LOK:</b>		
<b>GRUPPE:</b>	<b>UTSETTST:</b>	<b>VOGNER TIL:</b>
1.	Voss	
2.	Finse	
3.	Alnabr	(Alnabru o.b. inkl. Sørlandsbanen og Bergen)

<b>MERKNADER:</b>
Toget innstilles Ti. og To. f.o.m. 13/7 t.o.m. 3/8.

<b>TOGNR:</b>	<b>5501</b>	<b>MELDEST:</b>	<b>TIL:</b>	<b>FRA:</b>
		Alnabr		09:30
<b>KJØREDAGER:</b>	Hvd.u.d.e.hld.	Voss	15:58	16:46
		Bergen	18:08	
<b>LOKTYPE:</b>	E114			
<b>HASTIGHET:</b>	80 km/t			

<b>BEGRENSNINGER:</b>			<b>KORRESPONDANSER:</b>	
<b>FRA:</b>	<b>TONN:</b>	<b>METER:</b>	<b>TIL TOG:</b>	<b>FRA TOG:</b>
Alnabr	800	500		5738
Voss	1270	500		

<b>INNSETTSTASJONER:</b>	Voss. 1)
--------------------------	----------

<b>TOGSAMMENSETTING FRA LOK:</b>		
<b>GRUPPE:</b>	<b>UTSETTST:</b>	<b>VOGNER TIL:</b>
1.	Bergen	(Finse, Voss-Bergen)

<b>MERKNADER:</b>
1) Innsett i Voss sløyfes dersom toget er forsinket, slik at det ikke kan gå i rute fra Voss p.g.a. skiftingen.
Toget er belagt med Tpl. regulert kvote for vogner fra utlandet.
<b>Toget innstilles On. og Fr. f.o.m. 14/7 t.o.m. 2/8.</b>



<b>TOGNR:</b>	<b>5502 (CX)</b>	<b>MELDEST:</b>	<b>TIL:</b>	<b>FRA:</b>
		Bergen		11:10
		(Alnabr G) Alnabr	18:37	
<b>KJØREDAGER:</b>	Hvd.u.lø.			
<b>LOKTYPE:</b>	E114			
<b>HASTIGHET:</b>	100 km/t 1)			

<b>BEGRENSNINGER:</b>			<b>KORRESPONDANSER:</b>	
<b>FRA:</b>	<b>TONN:</b>	<b>METER:</b>	<b>TIL TOG:</b>	<b>FRA TOG:</b>
Bergen	700	445 2)		

**INNSETTSTASJONER:****TOGSAMMENSETTING FRA LOK:**

<b>GRUPPE:</b>	<b>UTSETTST:</b>	<b>VOGNER TIL:</b>
1.	Alnabr	(Alnabru G)

**MERKNADER:**

- 1) Maks 18 tonn aksellast, S-mrk. vogner.
- 2) 445 meter p.g.a. Bergen, men kan fremføres med 500 meter.

Plassreserveringen styres av bransje Transportør og Bergen.

**Toget innstilles f.o.m. 13/7 t.o.m. 28/7.**

<b>TOGNR:</b>	<b>5503 (CX)</b>	<b>MELDEST:</b>	<b>TIL:</b>	<b>FRA:</b>
		(Alnabr G) Alnabr		12:25
		Bergen	19:47	
<b>KJØREDAGER:</b>	Hvd.u.lø.			
<b>LOKTYPE:</b>	E116			
<b>HASTIGHET:</b>	100 km/t 1)			

<b>BEGRENSNINGER:</b>			<b>KORRESPONDANSER:</b>	
<b>FRA:</b>	<b>TONN:</b>	<b>METER:</b>	<b>TIL TOG:</b>	<b>FRA TOG:</b>
Alnabr	800	445 2)		

**INNSETTSTASJONER:****TOGSAMMENSETTING FRA LOK:**

**GRUPPE:**            **UTSETTST:**            **VOGNER TIL:**

1.                      Bergen

**MERKNADER:**

- 1) Maks 18 tonn aksellast, S-mrk. vogner.
- 2) 445 meter p.g.a Bergen, men kan fremføres med 500 meter.

Plassreserveringen styres av bransje Transportør og Alnabru G.

**Toget innstilles f.o.m. 13/7 t.o.m. 28/7.**

<b>TOGNR:</b>	<b>5504</b>	<b>MELDEST:</b>	<b>TIL:</b>	<b>FRA:</b>
		Bergen		18:34
<b>KJØREDAGER:</b>	Hvd.u.lø.	(Sundla)	Hønefo 00:52	01:05
			Dramme 02:05	02:15
			Alnabr 03:17	
<b>LOKTYPE:</b>	E114			
<b>HASTIGHET:</b>	80 km/t			

BEGRENSNINGER:			KORRESPONDANSER:	
FRA:	TONN:	METER:	TIL TOG:	FRA TOG:
Bergen	700	560 1)	5371 Drm.	
			4671	
			5273	
			4911	
			5803	

**INNSETTSTASJONER:****TOGSAMMENSETTING FRA LOK:**

GRUPPE:	UTSETTST:	VOGNER TIL:
1.	Alnabr	(Alnabru o.b. inkl. Gjøvik) 2)
2.	Dramme	(Drammen og Grenland)
3.	Hønefo	(Hønefoss-Gol/Dokka)

**MERKNADER:**

- 1) P.ga. Bergen, men kan fremføres med 650 meter.
- 2) Vognen til Danmark må gå foran i denne gruppen.

Toget er beregnet på trafikk til Hønefoss og Drammen.  
Alnabru o.b. betraktes som oppfylling av toget.

<b>TOG NR:</b>	<b>5505</b>	<b>MELDEST:</b>	<b>TIL:</b>	<b>FRA:</b>
		Alnabr		18:20
		(Sundla) Dramme	19:20	20:50
<b>KJØREDAGER:</b>	Hvd.u.lø.	Hønefo	22:05	22:35
		Voss	02:59	03:15
		Bergen	04:30	
<b>LOKTYPE:</b>	E114			
<b>HASTIGHET:</b>	80 km/t			

<b>BEGRENSNINGER:</b>			<b>KORRESPONDANSER:</b>	
<b>FRA:</b>	<b>TONN:</b>	<b>METER:</b>	<b>TIL TOG:</b>	<b>FRA TOG:</b>
Alnabr	1100	500	5805 Dram.	5372 Dram.
Dramme	800	500		
Hønefo	800	573		
Voss	1270	600		

<b>INNSETTSTASJONER:</b>	Dramme(Sundla), Hønefo, Voss.
--------------------------	-------------------------------

<b>TOGSAMMENSETTING FRA LOK:</b>		
<b>GRUPPE:</b>	<b>UTSETTST:</b>	<b>VOGNER TIL:</b>
1.	Bergen	(Finse, Voss-Bergen)
2.	Dramme	(Vogner til 5805) 1)
3.	Dramme	(Drammen og Hønefoss)

<b>MERKNADER:</b>
1) Toget er beregnet for vogner fra Filipstad, Drammen og Hønefoss og skal ikke benyttes som korr.tog uten Tpl's godkjenning.

<b>TOG NR:</b>	<b>5506</b>	<b>MELDEST:</b>	<b>TIL:</b>	<b>FRA:</b>
		Bergen		20:30
		Alnabr	04:02	
<b>KJØREDAGER:</b>	Hvd.u.lø.			
<b>LOKTYPE:</b>	E114			
<b>HASTIGHET:</b>	80 km/t			

<b>BEGRENSNINGER:</b>			<b>KORRESPONDANSER:</b>	
<b>FRA:</b>	<b>TONN:</b>	<b>METER:</b>	<b>TIL TOG:</b>	<b>FRA TOG:</b>
Bergen	700	560 1)	5301	
			5803	

**INNSETTSTASJONER:****TOGSAMMENSETTING FRA LOK:**

<b>GRUPPE:</b>	<b>UTSETTST:</b>	<b>VOGNER TIL:</b>
1.	Alnabr	(Alnabru o.b.)

**MERKNADER:**

1) P.g.a. Bergen, men kan fremføres med 600 meter.

<b>TOG NR:</b>	<b>5507 (CX)</b>	<b>MELDEST:</b>	<b>TIL:</b>	<b>FRA:</b>
		(Alnabr G) Alnabr		22:15
		Bergen	05:16	
<b>KJØREDAGER:</b>	Hvd.u.lø.			
<b>LOKTYPE:</b>	E114			
<b>HASTIGHET:</b>	100 km/t 1)			

<b>BEGRENSNINGER:</b>			<b>KORRESPONDANSER:</b>	
<b>FRA:</b>	<b>TONN:</b>	<b>METER:</b>	<b>TIL TOG:</b>	<b>FRA TOG:</b>
Alnabr	800	445 2)		

**INNSETTSTASJONER:****TOGSAMMENSETTING FRA LOK:**

<b>GRUPPE:</b>	<b>UTSETTST:</b>	<b>VOGNER TIL:</b>
1.	Bergen	

**MERKNADER:**

- 1) Maks 18 tonn aksellast, S-mrk. vogner.
  - 2) 445 meter p.g.a. Bergen, men kan fremføres med 500 meter.
- Plassreserveringen styres av bransje Transportør og Alnabru G.

<b>TOGNR:</b>	<b>5508 (CX)</b>	<b>MELDEST:</b>	<b>TIL:</b>	<b>FRA:</b>
		Bergen		22:04
		(Alnabr G) Alnabr	04:54	
<b>KJØREDAGER:</b>	Hvd.u.lø.			
<b>LOKTYPE:</b>	EI16			
<b>HASTIGHET:</b>	100 km/t 1)			

<b>BEGRENSNINGER:</b>			<b>KORRESPONDANSER:</b>	
<b>FRA:</b>	<b>TONN:</b>	<b>METER:</b>	<b>TIL TOG:</b>	<b>FRA TOG:</b>
Bergen	680	445 2)		

**INNSETTSTASJONER:****TOGSAMMENSETTING FRA LOK:**

<b>GRUPPE:</b>	<b>UTSETTST:</b>	<b>VOGNER TIL:</b>
1.	Alnabr	(Alnabru G)

**MERKNADER:**

- 1) Maks. 18 tonn aksellast, S-mrk. vogner.
- 2) 445 meter p.g.a. Bergen, men kan fremføres med 500 meter.

Plassreserveringen styres av bransje Transportør og Bergen.

<b>TOGNR:</b>	<b>5509</b>	<b>MELDEST:</b>	<b>TIL:</b>	<b>FRA:</b>
		Alnabr		22:30
<b>KJØREDAGER:</b>	Hvd.u.lø.	Bergen	06:03	
<b>LOKTYPE:</b>	E114			
<b>HASTIGHET:</b>	80 km/t			

<b>BEGRENSNINGER:</b>			<b>KORRESPONDANSER:</b>	
<b>FRA:</b>	<b>TONN:</b>	<b>METER:</b>	<b>TIL TOG:</b>	<b>FRA TOG:</b>
Alnabr	800	700		4912
				5372
				5272
				5052

**INNSETTSTASJONER:****TOGSAMMENSETTING FRA LOK:**

<b>GRUPPE:</b>	<b>UTSETTST:</b>	<b>VOGNER TIL:</b>
1.	Bergen	(Finse, Voss-Bergen)

**MERKNADER:**



<b>TOGNR:</b>	<b>5510</b>	<b>MELDEST:</b>	<b>TIL:</b>	<b>FRA:</b>
		Bergen		07:56
		Voss	09:15	10:35
<b>KJØREDAGER:</b>	Lø.u.hld.	Finse	11:51	12:25
		Hønefo	15:40	15:43
		Alnabr	17:24	
<b>LOKTYPE:</b>	E14			
<b>HASTIGHET:</b>	80 km/t			

<b>BEGRENSNINGER:</b>			<b>KORRESPONDANSER:</b>	
<b>FRA:</b>	<b>TONN:</b>	<b>METER:</b>	<b>TIL TOG:</b>	<b>FRA TOG:</b>
Bergen	890	560		
Voss	700	560		
Finse	1100	600		
Hønefo	820	515		

<b>INNSETTSTASJONER:</b>	Voss, Finse.
--------------------------	--------------

<b>TOGSAMMENSETTING FRA LOK:</b>		
<b>GRUPPE:</b>	<b>UTSETTST:</b>	<b>VOGNER TIL:</b>
1.	Voss	
2.	Finse	
3.	Alnabr	(Alnabru o.b. inkl. Gjøvik)
4.	Hønefo	(Hønefoss-Gol/Dokka)

<b>MERKNADER:</b>
Toget innstilles i ukene 28, 29 og 30.

<b>TOGNR:</b>	<b>5511</b>	<b>MELDEST:</b>	<b>TIL:</b>	<b>FRA:</b>
		Alnabr		13:27
		Hønefo	15:08	15:30
<b>KJØREDAGER:</b>	Hld.	Nesbye	16:56	17:10
		Voss	20:18	20:44
		Bergen	22:06	
<b>LOKTYPE:</b>	E114			
<b>HASTIGHET:</b>	80 km/t			

<b>BEGRENSNINGER:</b>			<b>KORRESPONDANSER:</b>	
<b>FRA:</b>	<b>TONN:</b>	<b>METER:</b>	<b>TIL TOG:</b>	<b>FRA TOG:</b>
Alnabr	800	573		

<b>INNSETTSTASJONER:</b>	Hønefo, Nesbye.
--------------------------	-----------------

<b>TOGSAMMENSETTING FRA LOK:</b>		
<b>GRUPPE:</b>	<b>UTSETTST:</b>	<b>VOGNER TIL:</b>
1.	Voss	
2.	Bergen	(Finse, Vaksdal-Bergen)

<b>MERKNADER:</b>
Toget er belagt med Tpl. regulert kvote for vogner fra utlandet.

<b>TOGNR:</b>	<b>5513</b>	<b>MELDEST:</b>	<b>TIL:</b>	<b>FRA:</b>
		Alnabr		22:48
<b>KJØREDAGER:</b>	On. og To.u.hld.	Hønefo	00:31	01:05
		Bergen	08:20	
<b>LOKTYPE:</b>	EI14			
<b>HASTIGHET:</b>	80 km/t			

<b>BEGRENSNINGER:</b>			<b>KORRESPONDANSER:</b>	
<b>FRA:</b>	<b>TONN:</b>	<b>METER:</b>	<b>TIL TOG:</b>	<b>FRA TOG:</b>
Alnabr	800	310		4912
Hønefo	800	320		5372
				5272
				5052

<b>INNSETTSTASJONER:</b>	Hønefo.
--------------------------	---------

<b>TOGSAMMENSETTING FRA LOK:</b>		
<b>GRUPPE:</b>	<b>UTSETTST:</b>	<b>VOGNER TIL:</b>
1.	Bergen	(Finse, Voss-Bergen)

<b>MERKNADER:</b>
Dette toget kan bli innstilt på kort varsel ved snøfall som krever rydding.
<u>Dette toget skal kjøres med lastede vogner p.g.a. meterbegrensningene.</u>
<u>Tomvognfremføring avtales med Tpl.</u>
<b>Toget innstilles i ukene 28, 29, 30 og 31.</b>

<b>TOGNR:</b>	<b>5514</b>	<b>MELDEST:</b>	<b>TIL:</b>	<b>FRA:</b>
		Bergen		12:03
<b>KJØREDAGER:</b>	To. og Fr.u.hld.	Hønefo	18:43	19:00
		Alnabr	21:07	
<b>LOKTYPE:</b>	E114			
<b>HASTIGHET:</b>	80 km/t			

<b>BEGRENSNINGER:</b>			<b>KORRESPONDANSER:</b>	
<b>FRA:</b>	<b>TONN:</b>	<b>METER:</b>	<b>TIL TOG:</b>	<b>FRA TOG:</b>
Bergen	700	450	5601	
Hønefo	820	625	5271	

<b>INNSETTSTASJONER:</b>	Hønefo.
--------------------------	---------

<b>TOGSAMMENSETTING FRA LOK:</b>		
<b>GRUPPE:</b>	<b>UTSETTST:</b>	<b>VOGNER TIL:</b>
1.	Alnabr	(Alnabru o.b. inkl. Gjøvik)
2.	Hønefo	(Hønefoss-Dokka/Gol, Drammen.)

<b>MERKNADER:</b>
<p>Dette toget kan bli innstilt på kort varsel ved snøfall som krever rydding.</p> <p>Toget innstilles i ukene 28, 29, 30 og 31.</p>

<b>TOGNR:</b>	<b>5600</b>	<b>MELDEST:</b>	<b>TIL:</b>	<b>FRA:</b>
		(Dalane)	Kristi	19:40
		(Sundla)	Dramme	00:50
<b>KJØREDAGER:</b>	Hvd.u.lø.		Alnabr	02:09
<b>LOKTYPE:</b>	E114			
<b>HASTIGHET:</b>	80 km/t			

<b>BEGRENSNINGER:</b>			<b>KORRESPONDANSER:</b>	
<b>FRA:</b>	<b>TONN:</b>	<b>METER:</b>	<b>TIL TOG:</b>	<b>FRA TOG:</b>
Kristi	900	500	5371 Drm.	
Dramme	700	500	4671	
			5273	
			4911	

**INNSETTSTASJONER:****TOGSAMMENSETTING FRA LOK:**

<b>GRUPPE:</b>	<b>UTSETTST:</b>	<b>VOGNER TIL:</b>
1.	Alnabr	(Alnabru o.b.)
2.	Dramme	(Drammen, Grenland, Hønefoss-Dokka/Gol.)

**MERKNADER:**

<b>TOG NR:</b>	<b>5601</b>	<b>MELDEST:</b>	<b>TIL:</b>	<b>FRA:</b>
		Alnabr		22:58
<b>KJØREDAGER:</b>	Hvd. u.lø.	(Sundla)	Dramme	23:57
		(Dalane)	Kristi	05:55
<b>LOKTYPE:</b>	E114			
<b>HASTIGHET:</b>	80 km/t			

BEGRENSNINGER:			KORRESPONDANSER:	
<b>FRA:</b>	<b>TONN:</b>	<b>METER:</b>	<b>TIL TOG:</b>	<b>FRA TOG:</b>
Alnabr	1100	590 1)		4912
Dramme	900	455		5172
				5272
				5052
				5514

**INNSETTSTASJONER:****TOGSAMMENSETTING FRA LOK:**

GRUPPE:	UTSETTST:	VOGNER TIL:
1.	Kristi	(Nelaug-Kristiansand)
2.	Dramme	(Hønefoss-Dokka/Gol.)

**MERKNADER:**

1) P.g.a. Alnabru men kan fremføres med 700 meter.

Toget er belagt med Tpl. regulert kvote for vogner fra utlandet.

<b>TOGNR:</b>	<b>5802</b>	<b>MELDEST:</b>	<b>TIL:</b>	<b>FRA:</b>
		Stavan		07:50
		Sandne	08:07	08:50
<b>KJØREDAGER:</b>	Hvd.u.lø.	Moi	10:15	11:20
		(Dalane) Kristi	13:03	13:35
		(Sundla) Dramme	19:14	19:33
<b>LOKTYPE:</b>	E114	Alnabr	20:40	
<b>HASTIGHET:</b>	80 km/t			

<b>BEGRENSNINGER:</b>			<b>KORRESPONDANSER:</b>	
<b>FRA:</b>	<b>TONN:</b>	<b>METER:</b>	<b>TIL TOG:</b>	<b>FRA TOG:</b>
Stavan	700	300	5505 Drm	
Sandne	700	353	5707	
Moi	700	700	5271	
Kristi	900	695		
Dramme	700	695		

**INNSETTSTASJONER:** Sandne, Moi, Kristi.

**TOGSAMMENSETTING FRA LOK:**

<b>GRUPPE:</b>	<b>UTSETTST:</b>	<b>VOGNER TIL:</b>
1.	Alnabr	(Alnabru o.b. inkl. Gjøvik)
2.	Dramme	(Drammen, Grenland, Hønefoss-Dokka/Gol, Voss-Bergen))
3.	Kristi	(Kristiansand-Nelaug)
4.	Moi	

**MERKNADER:**

Toget innstilles Ti. og On. i ukene 28, 29, 30 og 31.

<b>TOGNR:</b>	<b>5803</b>	<b>MELDEST:</b>	<b>TIL:</b>	<b>FRA:</b>
		Alnabr		05:56
		Nelaug	11:41	12:10
<b>KJØREDAGER:</b>	Hvd.u.d.e.hld. (Dalane)	Kristi	13:16	14:10
		Sandne	18:03	18:10
		Stavan	18:26	
<b>LOKTYPE:</b>	E114			
<b>HASTIGHET:</b>	80 km/t			

<b>BEGRENSNINGER:</b>			<b>KORRESPONDANSER:</b>	
<b>FRA:</b>	<b>TONN:</b>	<b>METER:</b>	<b>TIL TOG:</b>	<b>FRA TOG:</b>
Alnabr	900	560		5710
Nelaug	900	700		5504
Kristi	700	407		5506
Sandne	700	320		4550

<b>INNSETTSTASJONER:</b>	Nelaug, Kristi.
--------------------------	-----------------

<b>TOGSAMMENSETTING FRA LOK:</b>		
<b>GRUPPE:</b>	<b>UTSETTST:</b>	<b>VOGNER TIL:</b>
1.	Stavan	(Moi-Klepp, og Stavanger)
2.	Sandnes	
3.	Kristi	(Nelaug-Kristiansand)

<b>MERKNADER:</b>
Toget er belagt med Tpl. regulert kvote for vogner fra utlandet.
Toget innstilles On. og Fr. i ukene 28, 29, 30 og 31.



<b>TOGNR:</b>	<b>5804</b>	<b>MELDEST:</b>	<b>TIL:</b>	<b>FRA:</b>
		Stavan		17:08
		(Sundla) Dramme	01:33	01:42
<b>KJØREDAGER:</b>	Hvd.u.lø.	Alnabr	02:39	
<b>LOKTYPE:</b>	E14			
<b>HASTIGHET:</b>	80 km/t			

BEGRENSNINGER:			KORRESPONDANSER:	
FRA:	TONN:	METER:	TIL TOG:	FRA TOG:
Stavan	700	500	5371 Drm.	
			4671	
			5273	
			4911	

**INNSETTSTASJONER:****TOGSAMMENSETTING FRA LOK:**

GRUPPE:	UTSETTST:	VOGNER TIL:
1.	Alnabr	(Alnabru o.b. inkl. Gjøvik)
2.	Dramme	(Drammen, Grenland, Hønefoss-Dokka/Gol)

**MERKNADER:**

<b>TOGNR:</b>	<b>5805 1)</b>	<b>MELDEST:</b>	<b>TIL:</b>	<b>FRA:</b>
		Filips		19:20
		(Sundla)	Dramme	20:05
<b>KJØREDAGER:</b>	Hvd.u.lø.	(Dalane)	Kristi	01:20
			Sandne	04:50
			Stavan	05:15
<b>LOKTYPE:</b>	E114			
<b>HASTIGHET:</b>	80 km/t			

<b>BEGRENSNINGER:</b>			<b>KORRESPONDANSER:</b>	
<b>FRA:</b>	<b>TONN:</b>	<b>METER:</b>	<b>TIL TOG:</b>	<b>FRA TOG:</b>
Filips	1100	700	5505 Dnm. 2)	
Dramme	900	580		
Kristi	1010	700		

<b>INNSETTSTASJONER:</b>	Dramme, Kristi.
--------------------------	-----------------

<b>TOGSAMMENSETTING FRA LOK:</b>		
<b>GRUPPE:</b>	<b>UTSETTST:</b>	<b>VOGNER TIL:</b>
1.	Kristi	(Linjegods fra Drammen)
2.	Stavan	(Moi-Klepp, og Stavanger)
3.	Sandne	
4.	Dramme	(Voss)
5.	Dramme	(Vaksdal-Bergen)

<b>MERKNADER:</b>
1) Ekstra forspannlok Dalane-Stavanger. (DE 6400)
2) Tpl. styrt.

<b>TOG NR:</b>	<b>5806</b>	<b>MELDEST:</b>	<b>TIL:</b>	<b>FRA:</b>
		Stavan		19:08
		Sandn	19:20	20:05
<b>KJØREDAGER:</b>	Hvd.u.lø.	(Sundla)	Dramme	03:51
			Filips	04:02
<b>LOKTYPE:</b>	E114			
<b>HASTIGHET:</b>	80 km/t			

BEGRENSNINGER:			KORRESPONDANSER:	
<b>FRA:</b>	<b>TONN:</b>	<b>METER:</b>	<b>TIL TOG:</b>	<b>FRA TOG:</b>
Stavan	700	300	5373 Drm.	
Sandne	700	690		

<b>INNSETTSTASJONER:</b>	Sandne.
--------------------------	---------

TOGSAMMENSETTING FRA LOK:		
<b>GRUPPE:</b>	<b>UTSETTST:</b>	<b>VOGNER TIL:</b>
1.	Filips	
2.	Dramme	(Alnabru o.b. inkl. Gjøvik) 1)
3.	Dramme	(Drammen, Grenland, Hønefoss-Dokka/Gol)

MERKNADER:
1) Benyttes kun for å utnytte toget. Forbindelse fra Drammen (Sundland) i togene 5374 eller 5304. Avtale gjøres med Tpl.

<b>TOGNR:</b>	<b>5807 (CX)</b>	<b>MELDEST:</b>	<b>TIL:</b>	<b>FRA:</b>
		(Alnabr G) Alnabr		21:06
		(Dalane) Kristi	02:17	02:31
<b>KJØREDAGER:</b>	Hvd. u.lø.	Stavan	05:21	
<b>LOKTYPE:</b>	E114			
<b>HASTIGHET:</b>	100 km/t 1)			

<b>BEGRENSNINGER:</b>			<b>KORRESPONDANSER:</b>	
<b>FRA:</b>	<b>TONN:</b>	<b>METER:</b>	<b>TIL TOG:</b>	<b>FRA TOG:</b>
Alnabr	900	500 2)		
Kristi	700	500		

**INNSETTSTASJONER:****TOGSAMMENSETTING FRA LOK:**

GRUPPE:            UTSETTST:            VOGNER TIL:

1.                    Stavan
2.                    Kristi

**MERKNADER:**

- 1) Maks 18 tonn aksellast, S-mrk. vogner.
- 2) Tillates fremført med 600 meter mellom Alnabru og Dalane når hastigheten ikke overstiger 90 km/t.

Plassreserveringen styres av bransje Transportør og Alnabru G.

<b>TOG NR:</b>	<b>5808 (CX)</b>	<b>MELDEST:</b>	<b>TIL:</b>	<b>FRA:</b>
		Stavan		20:25
<b>KJØREDAGER:</b>	Hvd.u.lø.	(Dalane) Kristi	23:51	00:19
		(Alnabr G) Alnabr	05:29	
<b>LOKTYPE:</b>	E114 1)			
<b>HASTIGHET:</b>	100 km/t 2)			

<b>BEGRENSNINGER:</b>			<b>KORRESPONDANSER:</b>	
<b>FRA:</b>	<b>TONN:</b>	<b>METER:</b>	<b>TIL TOG:</b>	<b>FRA TOG:</b>
Stavan	1010	700		
Kristi	700	500 3)		

<b>INNSETTSTASJONER:</b>	Kristi.
--------------------------	---------

<b>TOGSAMMENSETTING FRA LOK:</b>		
<b>GRUPPE:</b>	<b>UTSETTST:</b>	<b>VOGNER TIL:</b>
1.	Alnabr	(Alnabr G)
2.	Kristi	(Kristiansand-Nelaug)

<b>MERKNADER:</b>
1) Ekstra forspannlok Stavanger-Kristiansand. (DE 6400)
2) Toget fremføres i 80 km/t mellom Stavanger og Kristiansand. Maks 18 tonn aksellast og S-mrk. vogner forbi Dalane.
3) Tillates fremført med 600 meter mellom Dalane og Alnabr når hastigheten ikke overstiger 90 km/t.
Plassreserveringen styres av bransje Transportør og terminalene Stavanger og Kristiansand.

<b>TOGNR:</b>	<b>5809</b>	<b>MELDEST:</b>	<b>TIL:</b>	<b>FRA:</b>
		Alnabr		22:06
<b>KJØREDAGER:</b>	Hvd.u.lø.	Sandne	06:47	07:08
		Stavan	07:26	
<b>LOKTYPE:</b>	E114			
<b>HASTIGHET:</b>	80 km/t			

<b>BEGRENSNINGER:</b>			<b>KORRESPONDANSER:</b>	
<b>FRA:</b>	<b>TONN:</b>	<b>METER:</b>	<b>TIL TOG:</b>	<b>FRA TOG:</b>
Alnabr	700	690		5500
Sandne	700	320		4912
				5172
				5272
				5052

**INNSETTSTASJONER:****TOGSAMMENSETTING FRA LOK:**

<b>GRUPPE:</b>	<b>UTSETTST:</b>	<b>VOGNER TIL:</b>
1.	Stavan	(Moi-Klepp, og Stavanger)
2.	Sandne	

**MERKNADER:**

<b>TOGNR:</b>	<b>5810</b>	<b>MELDEST:</b>	<b>TIL:</b>	<b>FRA:</b>
		Stavan		09:50
		(Dalane)	Kristi	14:03
<b>KJØREDAGER:</b>	Ti. og On.u.hld.	Alnabr	21:21	14:50
<b>LOKTYPE:</b>	E14			
<b>HASTIGHET:</b>	80 km/t			

<b>BEGRENSNINGER:</b>			<b>KORRESPONDANSER:</b>	
<b>FRA:</b>	<b>TONN:</b>	<b>METER:</b>	<b>TIL TOG:</b>	<b>FRA TOG:</b>
Stavan	700	300	5271	
Kristi	700	500		

<b>INNSETTSTASJONER:</b>	Kristi.
--------------------------	---------

<b>TOGSAMMENSETTING FRA LOK:</b>		
<b>GRUPPE:</b>	<b>UTSETTST:</b>	<b>VOGNER TIL:</b>
1.	Alnabr	(Alnabru o.b.)
2.	Kristi	(Kristiansand-Nelaug)

<b>MERKNADER:</b>
Dette toget skal køres med lastede vogner p.g.a. meterbegrensningene. Tomvognfremføring skal avtales med Tpl.
<b>Toget innsilles i ukene 28, 29, 30 og 31.</b>

<b>TOGNR:</b>	<b>5811</b>	<b>MELDEST:</b>	<b>TIL:</b>	<b>FRA:</b>
		Alnabr		04:34
<b>KJØREDAGER:</b>	Ti. og On.u.hld.	(Dalane) Kristi	11:16	12:34
		Sandne	16:45	17:09
		Stavan	17:30	
<b>LOKTYPE:</b>	E114			
<b>HASTIGHET:</b>	80 km/t			

BEGRENSNINGER:			KORRESPONDANSER:	
FRA:	TONN:	METER:	TIL TOG:	FRA TOG:
Alnabr	900	455		
Kristi	700	303		

<b>INNSETTSTASJONER:</b>	Kristi.
--------------------------	---------

TOGSAMMENSETTING FRA LOK:		
GRUPPE:	UTSETTST:	VOGNER TIL:
1.	Sandne	
2.	Kristi	(Nelaug-Kristiansand)

<b>MERKNADER:</b>
<u>Dette toget skal kjøres med lastede vogner p.g.a. meterbegrensningene.</u>
<u>Tomvognfrømføring avtales med Tpl.</u>
<b>Toget innsilles i ukene 28, 29, 30 og 31.</b>



<b>TOG NR:</b>	<b>5812</b>	<b>MELDEST:</b>	<b>TIL:</b>	<b>FRA:</b>
		Stavan		07:55
<b>KJØREDAGER:</b>	Lø.u.hld.	(Dalane)	Sandn	08:08
			Kristi	11:54
			Alnabr	19:10
<b>LOKTYPE:</b>	E114			
<b>HASTIGHET:</b>	80 km/t			

BEGRENSNINGER:			KORRESPONDANSER:	
FRA:	TONN:	METER:	TIL TOG:	FRA TOG:
Stavan	700	450		
Kristi	700	580		

**INNSETTSTASJONER:** Sandne, Kristi.

**TOGSAMMENSETTING FRA LOK:**

GRUPPE:	UTSETTST:	VOGNER TIL:
1.	Alnabr	(Alnabru o.b.)
2.	Kristi	(Kristiansand-Nelaug)

**MERKNADER:**

<b>TOGNR:</b>	<b>5813</b>	<b>MELDEST:</b>	<b>TIL:</b>	<b>FRA:</b>
		Alnabr		13:17
		(Dalane) Kristi	19:17	20:00
<b>KJØREDAGER:</b>	Hld.e.hvd.	Sandne	23:51	00:10
		Stavan	00:23	
<b>LOKTYPE:</b>	El14 + El13			
<b>HASTIGHET:</b>	80 km/t			

<b>BEGRENSNINGER:</b>			<b>KORRESPONDANSER:</b>	
<b>FRA:</b>	<b>TONN:</b>	<b>METER:</b>	<b>TIL TOG:</b>	<b>FRA TOG:</b>
Alnabr	1390	690		
Kristi	1080	700		

<b>INNSETTSTASJONER:</b>	Kristi.
--------------------------	---------

<b>TOGSAMMENSETTING FRA LOK:</b>		
<b>GRUPPE:</b>	<b>UTSETTST:</b>	<b>VOGNER TIL:</b>
1.	Sandne	
2.	Stavan	(Moi-Klepp, og Stavanger)
3.	Kristi	(Nelaug-Kristiansand)

<b>MERKNADER:</b>
Toget er belagt med Tpl. regulert kvote for vogner fra utlandet.

<b>TOG NR:</b>	<b>4001 1)</b>	<b>MELDEST:</b>	<b>TIL:</b>	<b>FRA:</b>
		(Alnabr G) Alnabr	Charlo 2)	21:32
<b>KJØREDAGER:</b>	Hvd.u.lø.		23:28	
<b>LOKTYPE:</b>	RC			
<b>HASTIGHET:</b>	80 km/t 3)			

<b>BEGRENSNINGER:</b>			<b>KORRESPONDANSER:</b>	
<b>FRA:</b>	<b>TONN:</b>	<b>METER:</b>	<b>TIL TOG:</b>	<b>FRA TOG:</b>
Alnabr	940 4)	600 5)		5374

**INNSETTSTASJONER:****TOGSAMMENSETTING FRA LOK:**

<b>GRUPPE:</b>	<b>UTSETTST:</b>	<b>VOGNER TIL:</b>
1.	Charlo	(Kombi-Narvik)
2.	Charlo	(Vognlast-Narvik)
3.	Charlo	(Boden)
4.	Charlo	(Svenske stasjoner) 6)

**MERKNADER:**

- 1) Tognr. 4002/4004 Charlo-Narvik. 2) Til Narvik kl. 00:20.
  - 3) Charlo-Hallsberg 90 km/t, fra Hallsberg 100 km/t.  
Maks 20,5 tonn aksellast, S-mrk. vogner.
  - 4) Fra Hallsberg 900 tonn.
  - 5) P.g.a. Alnabru G, men kan fremføres med 630 meter
  - 6) Tpl. styrte Hallsbergvg. Stockholmsvg. bakerst i denne gruppen.
- Toget innstilles Torsdager f.o.m. 6/7 t.o.m. 19/8.**

<b>TOG NR:</b>	<b>4008 1)</b>	<b>MELDEST:</b>	<b>TIL:</b>	<b>FRA:</b>
		Charlo 2)		03:23
<b>KJØREDAGER:</b>	Hvd.u.ti.	Alnabr	05:30	
<b>LOKTYPE:</b>	RC 3)			
<b>HASTIGHET:</b>	80 km/t 4)			

<b>BEGRENSNINGER:</b>			<b>KORRESPONDANSER:</b>	
<b>FRA:</b>	<b>TONN:</b>	<b>METER:</b>	<b>TIL TOG:</b>	<b>FRA TOG:</b>
Charlo	1250	630	5373	

**INNSETTSTASJONER:****TOGSAMMENSETTING FRA LOK:**

GRUPPE:	UTSETTST:	VOGNER TIL:
1.	Alnabr	(ARE-blokk)
2.	Alnabr	(Alnabru o.b.)

**MERKNADER:**

- 1) Tognr. 4005/4007 Narvik-Charlo.
- 2) Fra Narvik kl. 2:30
- 3) Ass. lok Lillestrøm-Alnabru.
- 4) 100 km/t i Sverige, maks 20,5 tonn aksellast, S-mrk. vogner.

**Toget innstilles Ma. og Fr. f.o.m. 3/7 t.o.m. 21/8.**

<b>TOG NR:</b>	<b>4010 1)</b>	<b>MELDEST:</b>	<b>TIL:</b>	<b>FRA:</b>
		Charlo 2)		06:47
		Alnabr	09:07	
<b>KJØREDAGER:</b>	Søndager			
<b>LOKTYPE:</b>	RC 3)			
<b>HASTIGHET:</b>	80 km/t 4)			

<b>BEGRENSNINGER:</b>			<b>KORRESPONDANSER:</b>	
<b>FRA:</b>	<b>TONN:</b>	<b>METER:</b>	<b>TIL TOG:</b>	<b>FRA TOG:</b>
Charlo	1400	630		

**INNSETTSTASJONER:****TOGSAMMENSETTING FRA LOK:**

<b>GRUPPE:</b>	<b>UTSETTST:</b>	<b>VOGNER TIL:</b>
1.	Alnabr	(ARE-blokk)
2.	Alnabr	(Alnabru o.b.)

**MERKNADER:**

- 1) Tog nr. 4003/4009 Narvik-Charlo.
- 2) Fra Narvik kl. 04:50.
- 3) Ass.lok Lillestrøm-Alnabru.
- 4) 100 km/t i Sverige, maks 20,5 tonn aksellast, S-mrk. vogner.

<b>TOG NR:</b>	<b>4011 1)</b>	<b>MELDEST:</b>	<b>TIL:</b>	<b>FRA:</b>
		Alnabr		14:42
		Charlo 2)	16:43	
<b>KJØREDAGER:</b>	Lø.u.hld.			
<b>LOKTYPE:</b>	RC			
<b>HASTIGHET:</b>	80 km/t 3)			

<b>BEGRENSNINGER:</b>			<b>KORRESPONDANSER:</b>	
<b>FRA:</b>	<b>TONN:</b>	<b>METER:</b>	<b>TIL TOG:</b>	<b>FRA TOG:</b>
Alnabr	940 4)	630		

**INNSETTSTASJONER:****TOGSAMMENSETTING FRA LOK:**

<b>GRUPPE:</b>	<b>UTSETTST:</b>	<b>VOGNER TIL:</b>
1.	Charlo	(Kombi-Narvik)
2.	Charlo	(Vognlast-Narvik)
3.	Charlo	(Boden)
4.	Charlo	(Svenske stasjoner) 5)

**MERKNADER:**

- 1) Tognr.4012/4006 Charlo-Narvik.
  - 2) Til Narvik kl. 18:20.
  - 3) Charlo-Hallsberg 90 km/t, fra Hallsberg 100 km/t.  
Maks 20,5 tonn aksellast, S-mrk. vogner.
  - 4) Fra Hallsberg 900 tonn og 600 meter.
  - 5) Det er kun Tpl som kan dirigere Borlenge-vogner inn i toget.
- Toget innstilles f.o.m. 1/7 t.o.m. 19/8.**

<b>TOG NR:</b>	<b>4665 1)</b>	<b>MELDEST:</b>	<b>TIL:</b>	<b>FRA:</b>
		Alnabr		02:55
		Charlo 2)	05:17	
<b>KJØREDAGER:</b>	Hvd.u.d.e.hld.			
<b>LOKTYPE:</b>	RC 3)			
<b>HASTIGHET:</b>	80 km/t			

<b>BEGRENSNINGER:</b>			<b>KORRESPONDANSER:</b>	
<b>FRA:</b>	<b>TONN:</b>	<b>METER:</b>	<b>TIL TOG:</b>	<b>FRA TOG:</b>
Alnabr	1400	630		5162

**INNSETTSTASJONER:****TOGSAMMENSETTING FRA LOK:**

<b>GRUPPE:</b>	<b>UTSETTST:</b>	<b>VOGNER TIL:</b>
1.	Charlo	(Stockholm og Finland)
2.	Charlo	(Svenske stasjoner) 4)

**MERKNADER:**

- 1) Tog nr. 4666 Charlo-Hallsberg.
- 2) Til Hallsberg kl. 09:21 Uke 29 - 31: til Hallsberg kl. 11:38
- 3) Ass.lok Alnabru-Lillestrøm.
- 4) Se blad nr.1.8. og 1.9. Det er kun Tpl som kan dirigere Borlengen-vogner inn i toget.

**Toget forlenges til Borlengen i ukene 29, 30 og 31.**

<b>TOGNR:</b>	<b>4668 1)</b>	<b>MELDEST:</b>	<b>TIL:</b>	<b>FRA:</b>
		Charlo 2)		22:14
<b>KJØREDAGER:</b>	Hvd.u.lø.	Alnabr	00:55	
<b>LOKTYPE:</b>	RC 3)			
<b>HASTIGHET:</b>	80 km/t			

BEGRENSNINGER:			KORRESPONDANSER:	
FRA:	TONN:	METER:	TIL TOG:	FRA TOG:
Charlo	1250	550	5371	
			5051	
			5781	

**INNSETTSTASJONER:****TOGSAMMENSETTING FRA LOK:**

GRUPPE:	UTSETTST:	VOGNER TIL:
1.	Alnabr	(Alnabru o.b.)

**MERKNADER:**

- 1) Tognr. 4667 Hallsberg-Charlo.
- 2) Fra Hallsberg kl. 19:02.
- 3) Ass.lok Lillestrøm-Alnabru.

**Toget gis forb. fra, eller forlenges fra Borlange i ukene 29, 30 og 31.**



<b>TOG NR:</b>	4671 1)	<b>MELDEST:</b>	<b>TIL:</b>	<b>FRA:</b>
		Alnabr		04:40
		Charlo 2)	07:23	
<b>KJØREDAGER:</b>	Hvd.			
<b>LOKTYPE:</b>	RC			
<b>HASTIGHET:</b>	80 km/t			

<b>BEGRENSNINGER:</b>			<b>KORRESPONDANSER:</b>	
<b>FRA:</b>	<b>TONN:</b>	<b>METER:</b>	<b>TIL TOG:</b>	<b>FRA TOG:</b>
Alnabr	940	630		5600
				5804
				5710
				5504

**INNSETTSTASJONER:****TOGSAMMENSETTING FRA LOK:**

<b>GRUPPE:</b>	<b>UTSETTST:</b>	<b>VOGNER TIL:</b>
1.	Charlo	(Svenske stasjoner i Borlenggeomr.) 3)

**MERKNADER:**

- 1) Tognr. 4672 Charlo-Borleng.
- 2) Ma - Fr. til Borleng kl. 13:07 Lø. kl. 11:55
- 3) Se blad.1.6. og 1.7.

**Toget innstilles i ukene 29, 30 og 31.**

<b>TOGNR:</b>	<b>4673 1)</b>	<b>MELDEST:</b>	<b>TIL:</b>	<b>FRA:</b>
		Alnabr		01:20
<b>KJØREDAGER:</b>	Hvd.u.fr.lø.og d.e.hld.	Kongsv	02:53	03:15
		Charlo 2)	04:00	
<b>LOKTYPE:</b>	RC			
<b>HASTIGHET:</b>	80 km/t			

<b>BEGRENSNINGER:</b>			<b>KORRESPONDANSER:</b>	
<b>FRA:</b>	<b>TONN:</b>	<b>METER:</b>	<b>TIL TOG:</b>	<b>FRA TOG:</b>
Alnabr	940	580		
Kongsv	1400	580		

<b>INNSETTSTASJONER:</b>	Kongsv.
--------------------------	---------

<b>TOGSAMMENSETTING FRA LOK:</b>		
<b>GRUPPE:</b>	<b>UTSETTST:</b>	<b>VOGNER TIL:</b>
1.	Charlo	(Svenske stasjoner i Borlengemr.) 3)
2.	Charlo	(Kil og Hallsbergomr.) 4)

<b>MERKNADER:</b>
1) Tognr. 4674 Charlo-Borlenge.
2) Til Borlenge kl. 09:07
3) Se blad nr.1.6. og 1.7.
4) Det er kun Tpl som kan dirigere Hallsberg-vogner inn i toget.
Vogner med korr. til 4673 kan bli korret om til 4671.
<b>Toget innstilles i ukene 28, 29, 30 og 31.</b>

<b>TOGNR:</b>	<b>4762 1)</b>	<b>MELDEST:</b>	<b>TIL:</b>	<b>FRA:</b>
		Charlo 2)		21:45
<b>KJØREDAGER:</b>	Hvd.	Alnabr	00:20	
<b>LOKTYPE:</b>	RC 3)			
<b>HASTIGHET:</b>	80 km/t			

<b>BEGRENSNINGER:</b>			<b>KORRESPONDANSER:</b>	
<b>FRA:</b>	<b>TONN:</b>	<b>METER:</b>	<b>TIL TOG:</b>	<b>FRA TOG:</b>
Charlo	1250	630	5163	
			5371	
			5051	
			5781	

**INNSETTSTASJONER:****TOGSAMMENSETTING FRA LOK:**

<b>GRUPPE:</b>	<b>UTSETTST:</b>	<b>VOGNER TIL:</b>
1.	Alnabr	(Alnabru o.b.)

**MERKNADER:**

- 1) Tognr. 4761 Borlänge-Charlo.
- 2) Fra Borlänge kl. 17:17.
- 3) Ass.lok Lillestrøm-Alnabru.

**Toget innstilles i ukene 29, 30 og 31.**

<b>TOG NR:</b>	<b>4764 1)</b>	<b>MELDEST:</b>	<b>TIL:</b>	<b>FRA:</b>
		Charlo 2)		11:05
<b>KJØREDAGER:</b>	Hvd.u.fr.lø.og d.e.hld.			
<b>LOKTYPE:</b>	RC			
<b>HASTIGHET:</b>	80 km/t			

<b>BEGRENSNINGER:</b>			<b>KORRESPONDANSER:</b>	
<b>FRA:</b>	<b>TONN:</b>	<b>METER:</b>	<b>TIL TOG:</b>	<b>FRA TOG:</b>
Charlo	940	580		

**INNSETTSTASJONER:****TOGSAMMENSETTING FRA LOK:**

GRUPPE:	UTSETTST:	VOGNER TIL:
1.	Alnabr	(Alnabru o.b.)

**MERKNADER:**

- 1) Tognr. 4763 Borlange-Charlo.
- 2) Fra Borlange kl. 06:00.

**Toget innstilles i ukene 28, 29, 30 og 31.**

Toget innstilles f.o.m. 5/9 t.o.m. 19/10, istedet kjøres 4768 (on.-fr.) 6/9 - 20/10.

<b>TOG NR:</b>	<b>4768 1)</b>	<b>MELDEST:</b>	<b>TIL:</b>	<b>FRA:</b>
		Charlo 2)	Alnabr	00:45
<b>KJØREDAGER:</b>	Hvd.u.ti lø.og d.e.hld.			
<b>LOKTYPE:</b>	RC			
<b>HASTIGHET:</b>	80 km/t			

<b>BEGRENSNINGER:</b>			<b>KORRESPONDANSER:</b>	
<b>FRA:</b>	<b>TONN:</b>	<b>METER:</b>	<b>TIL TOG:</b>	<b>FRA TOG:</b>
Charlo	940	630		

**INNSETTSTASJONER:****TOGSAMMENSETTING FRA LOK:**

<b>GRUPPE:</b>	<b>UTSETTST:</b>	<b>VOGNER TIL:</b>
1.	Alnabr	(Alnabru o.b.)

**MERKNADER:**

- 1) Tog nr. 4767 Borlenge-Charlottenberg.
- 2) Fra Borlenge kl. 17:21

Toget kjøres istedet for 4764 f.o.m. 6/9 t.o.m. 20/10.



<b>TOGNR:</b>	<b>40621</b>	<b>MELDEST:</b>	<b>TIL:</b>	<b>FRA:</b>
		Alnabr		17:55
<b>KJØREDAGER:</b>	Hvd.u.fre.og lø.	Sarpsb	20:07	20:50
		Kornsj 1)	22:03	
<b>LOKTYPE:</b>	RC 2)			
<b>HASTIGHET:</b>	80 km/t 3)			

<b>BEGRENSNINGER:</b>			<b>KORRESPONDANSER:</b>	
<b>FRA:</b>	<b>TONN:</b>	<b>METER:</b>	<b>TIL TOG:</b>	<b>FRA TOG:</b>
Alnabr	1090	630		5792

<b>INNSETTSTASJONER:</b>	Sarpsb.
--------------------------	---------

<b>TOGSAMMENSETTING FRA LOK:</b>		
<b>GRUPPE:</b>	<b>UTSETTST:</b>	<b>VOGNER TIL:</b>
1.	Kornsj	(Italia, ICF - vogner)
2.	Kornsj	(Vogner til Sør-Sverige 4), Trelleborg o.b. Danmark og Puttgarden o.b.)

<b>MERKNADER:</b>
1) Til Helsingborg kl. 3:58
2) Hjelpelok Halden-km 140,65
3) Toget fremføres i Sverige med sth. 100 km/t og vognene må være S-mrk.
4) Se blad nr.1.11.
<b>Toget innstilles i ukene 29, 30 og 31.</b>

<b>TOGNR:</b>	<b>40623 (CX)</b>	<b>MELDEST:</b>	<b>TIL:</b>	<b>FRA:</b>
		(Alnabr G) Alnabr		17:55
		Kornsj 1)	21:25	
<b>KJØREDAGER:</b>	Fr. u.hld.			
<b>LOKTYPE:</b>	RC 2)			
<b>HASTIGHET:</b>	80 km/t 3)			

<b>BEGRENSNINGER:</b>			<b>KORRESPONDANSER:</b>	
<b>FRA:</b>	<b>TONN:</b>	<b>METER:</b>	<b>TIL TOG:</b>	<b>FRA TOG:</b>
Alnabr	1090	630		

**INNSETTSTASJONER:****TOGSAMMENSETTING FRA LOK:**

GRUPPE:	UTSETTST:	VOGNER TIL:
1.	Kornsj	(Bologna, Castelquelfo og Busto Arsizio, 7 vogner, 140 meter.)
2.	Kornsj	(Puttgarden o.b. inkl. Luino og Verona.)

**MERKNADER:**

- 1) Til Helsingborg kl. 3:50
- 2) Hjelpelok Halden-km 140,65.
- 3) Toget fremføres med sth. 100 km/t i Sverige, og vognene må være S-mrk.  
Plassreserveringen styres av Gi. og Alnabru G.

**Toget innstilles i ukene 29, 30 og 31.**



<b>TOGNR:</b>	<b>40625</b>	<b>MELDEST:</b>	<b>TIL:</b>	<b>FRA:</b>
		Alnabr		18:55
<b>KJØREDAGER:</b>	Fr. u.hld.	Sarpsb	21:22	21:58
		Kornsj 1)	23:03	
<b>LOKTYPE:</b>	RC 2)			
<b>HASTIGHET:</b>	80 km/t 3)			

<b>BEGRENSNINGER:</b>			<b>KORRESPONDANSER:</b>	
<b>FRA:</b>	<b>TONN:</b>	<b>METER:</b>	<b>TIL TOG:</b>	<b>FRA TOG:</b>
Alnabr	1200	700		5782
Sarpsb	1090	630		4914

<b>INNSETTSTASJONER:</b>	Sarpsb.
--------------------------	---------

<b>TOGSAMMENSETTING FRA LOK:</b>		
<b>GRUPPE:</b>	<b>UTSETTST:</b>	<b>VOGNER TIL:</b>
1.	Sarpsb	(Rolvøy, Sarpsborg, Askim)
2.	Kornsj	(Vogner til Sør-Sverige 4), Trelleborg o.b. Danmark og Puttgarden o.b.)

<b>MERKNADER:</b>
1) Til Helsingborg kl. 05:15.
2) Hjelpelok Halden-km 140,65.
3) Toget fremføres i Sverige med sth. 100 km/t og vognene må være S-mrk.
4) Se blad nr.1.11.
<b>Toget innstilles i ukene 29, 30 og 31.</b>

<b>TOGNR:</b>	<b>40627</b>	<b>MELDEST:</b>	<b>TIL:</b>	<b>FRA:</b>
		Alnabr		05:05
<b>KJØREDAGER:</b>	Lø. u.hld.	Kornsj	08:36	
<b>LOKTYPE:</b>	E116 1)			
<b>HASTIGHET:</b>	80 km/t 2)			

<b>BEGRENSNINGER:</b>			<b>KORRESPONDANSER:</b>	
<b>FRA:</b>	<b>TONN:</b>	<b>METER:</b>	<b>TIL TOG:</b>	<b>FRA TOG:</b>
Alnabr	1090	455		

**INNSETTSTASJONER:****TOGSAMMENSETTING FRA LOK:**

<b>GRUPPE:</b>	<b>UTSETTST:</b>	<b>VOGNER TIL:</b>
1)	Kornsj	(Kun trelast til Puttgarden o.b.)

**MERKNADER:**

- 1) Hjelpelok Halden-km 140,65.
- 2) Toget fremføres i Sverige med sth. 100 km/t og vognene må være S-mrk.

**Toget innstilles i ukene 28, 29, 30 og 31.**

<b>TOGNR:</b>	<b>44147</b>	<b>MELDEST:</b>	<b>TIL:</b>	<b>FRA:</b>
		Alnabr		07:35
<b>KJØREDAGER:</b>	Hvd.u.d.e.hld.	Kornsj	10:42	
<b>LOKTYPE:</b>	RC1)			
<b>HASTIGHET:</b>	80 km/t 2)			

<b>BEGRENSNINGER:</b>			<b>KORRESPONDANSER:</b>	
<b>FRA:</b>	<b>TONN:</b>	<b>METER:</b>	<b>TIL TOG:</b>	<b>FRA TOG:</b>
Alnabr	1090	630		5508
				5258

<b>INNSETTSTASJONER:</b>
--------------------------

<b>TOGSAMMENSETTING FRA LOK:</b>		
<b>GRUPPE:</b>	<b>UTSETTST:</b>	<b>VOGNER TIL:</b>
1.	Kornsj	(Vogner Puttgarden o.b.)
2. Lø.	Kornsj	(Danmark)3)

<b>MERKNADER:</b>
1) Hjelpelok Halden-km. 140,65.
2) Toget fremføres i Sverige med sth. 100 km/t og vognene må være S-mrk.
3) Sink fra Bergen i 5504.
Toget er belagt med kvote for bransje Skog. Ti.-Fr.

<b>TOGNR:</b>	<b>44190 1)</b>	<b>MELDEST:</b>	<b>TIL:</b>	<b>FRA:</b>
		Kornsj 2)		02:12
<b>KJØREDAGER:</b>	Hvd.	Alnabr	05:05	
<b>LOKTYPE:</b>	RC 3)			
<b>HASTIGHET:</b>	80 km/t			

<b>BEGRENSNINGER:</b>			<b>KORRESPONDANSER:</b>	
<b>FRA:</b>	<b>TONN:</b>	<b>METER:</b>	<b>TIL TOG:</b>	<b>FRA TOG:</b>
Kornsj	1090	630	5373	

**INNSETTSTASJONER:****TOGSAMMENSETTING FRA LOK:**

<b>GRUPPE:</b>	<b>UTSETTST:</b>	<b>VOGNER TIL:</b>
1.	Alnabr	(Alnabr o.b. f.o.m. Sarpsborg)

**MERKNADER:**

- 1) Tognr. 44196 Helsingborg-Kornsjø, natten Sø-Ma.
- 2) Fra Helsingborg kl. 18:42.
- 3) Hjelpelok Loenga-Alnabr.

<b>TOGNR:</b>	<b>44194 1)</b>	<b>MELDEST:</b>	<b>TIL:</b>	<b>FRA:</b>
		Kornsj 2)		18:43
<b>KJØREDAGER:</b>	Lø.og hld.	Alnabr	22:03	
<b>LOKTYPE:</b>	RC 3)			
<b>HASTIGHET:</b>	80 km/t			

<b>BEGRENSNINGER:</b>			<b>KORRESPONDANSER:</b>	
<b>FRA:</b>	<b>TONN:</b>	<b>METER:</b>	<b>TIL TOG:</b>	<b>FRA TOG:</b>
Kornsj	1090	630		

**INNSETTSTASJONER:****TOGSAMMENSETTING FRA LOK:**

<b>GRUPPE:</b>	<b>UTSETTST:</b>	<b>VOGNER TIL:</b>
1.	Alnabr	(Alnabr u.o.b. f.o.m. Sarpsborg)

**MERKNADER:**

- 1) Tognr. 44198 Sævenes-Kornsjø, Lørdager.
- 2) Fra Malmø kl. 10:45.
- 3) Hjelpelok Loenga-Alnabr.

**Toget innstilles i ukene 28, 29, 30 og 31.**

<b>TOG NR:</b>	<b>4550</b>	<b>MELDEST:</b>	<b>TIL:</b>	<b>FRA:</b>
		Kornsj 1)		01:15
<b>KJØREDAGER:</b>	A.d.u.lø.sø.og d.e.hld.	Sarpsb	02:13	02:27
		Alnabr	04:27	
<b>LOKTYPE:</b>	EI16 2)			
<b>HASTIGHET:</b>	80 km/t			

<b>BEGRENSNINGER:</b>			<b>KORRESPONDANSER:</b>	
<b>FRA:</b>	<b>TONN:</b>	<b>METER:</b>	<b>TIL TOG:</b>	<b>FRA TOG:</b>
Kornsj	1300	630	5803	
Sarpsb	1090	630		

**INNSETTSTASJONER:****TOGSAMMENSETTING FRA LOK:**

<b>GRUPPE:</b>	<b>UTSETTST:</b>	<b>VOGNER TIL:</b>
1.	Alnabr	(Alnabru o.b. f.o.m. Moss)
2.	Sarpsb	(Sarpsborg, Rolvsøy, Askim)

**MERKNADER:**

- 1) Fra Sævenes kl. 21:58.
- 2) Hjelpelok Loenga-Alnabru.

<b>TOGNR:</b>	<b>4551</b>	<b>MELDEST:</b>	<b>TIL:</b>	<b>FRA:</b>
		Alnabr		13:00
<b>KJØREDAGER:</b>	Hvd.u.lø.og d.e.hld.	Sarpsb	15:08	15:50
		Kornsj 1)	16:55	
<b>LOKTYPE:</b>	EI16 2)			
<b>HASTIGHET:</b>	80 km/t			

<b>BEGRENSNINGER:</b>			<b>KORRESPONDANSER:</b>	
<b>FRA:</b>	<b>TONN:</b>	<b>METER:</b>	<b>TIL TOG:</b>	<b>FRA TOG:</b>
Alnabr	1090	630		

<b>INNSETTSTASJONER:</b>	Sarpsb.
--------------------------	---------

<b>TOGSAMMENSETTING FRA LOK:</b>		
<b>GRUPPE:</b>	<b>UTSETTST:</b>	<b>VOGNER TIL:</b>
1.	Kornsj	(Svenske stasjoner) 3)

<b>MERKNADER:</b>
1) Til Sævenes kl. 20:40
2) Hjelpelok Halden-km. 140,65.
3) Se blad nr.1.10.

<b>TOGNR:</b>	<b>4552</b>	<b>MELDEST:</b>	<b>TIL:</b>	<b>FRA:</b>
		Kornsj 1)		06:37
<b>KJØREDAGER:</b>	Lø.u.hld.	Sarpsb	07:47	07:57
		Alnabr	10:07	
<b>LOKTYPE:</b>	E116 2)			
<b>HASTIGHET:</b>	80 km/t			

<b>BEGRENSNINGER:</b>			<b>KORRESPONDANSER:</b>	
<b>FRA:</b>	<b>TONN:</b>	<b>METER:</b>	<b>TIL TOG:</b>	<b>FRA TOG:</b>
Kornsj	1300	700	5715	
Sarpsb	1090	675		

**INNSETTSTASJONER:****TOGSAMMENSETTING FRA LOK:**

<b>GRUPPE:</b>	<b>UTSETTST:</b>	<b>VOGNER TIL:</b>
1.	Alnabr	(Alnabru o.b. f.o.m. Moss)
2.	Sarpsb	(Sarpsborg, Rolvsøy, Askim)

**MERKNADER:**

- 1) Fra Sævenes kl. 03:59.
- 2) Hjelpelok Loenga-Alnabru.



<b>TOG NR:</b>	<b>4553</b>	<b>MELDEST:</b>	<b>TIL:</b>	<b>FRA:</b>
		Alnabr		11:55
<b>KJØREDAGER:</b>	Lø.u.hld.	Kornsj 1)	15:05	
<b>LOKTYPE:</b>	El16 2)			
<b>HASTIGHET:</b>	80 km/t			

<b>BEGRENSNINGER:</b>			<b>KORRESPONDANSER:</b>	
<b>FRA:</b>	<b>TONN:</b>	<b>METER:</b>	<b>TIL TOG:</b>	<b>FRA TOG:</b>
Alnabr	1090	630		

**INNSETTSTASJONER:****TOGSAMMENSETTING FRA LOK:**

<b>GRUPPE:</b>	<b>UTSETTST:</b>	<b>VOGNER TIL:</b>
1.	Kornsj	(Svenske stasjoner) 3)

**MERKNADER:**

- 1) Til Sævenes kl. 18:30
- 2) Hjelpelok Halden-km. 140,65.
- 3) Se blad nr.1.10.

<b>TOGNR:</b>	<b>4554</b>	<b>MELDEST:</b>	<b>TIL:</b>	<b>FRA:</b>
		Kornsj 1)		11:25
<b>KJØREDAGER:</b>	Hvd.u.lø.og d.e.hld.	Sarpsb	12:37	13:21
		Alnabr	16:10	
<b>LOKTYPE:</b>	RC 2)			
<b>HASTIGHET:</b>	80 km/t			

<b>BEGRENSNINGER:</b>			<b>KORRESPONDANSER:</b>	
<b>FRA:</b>	<b>TONN:</b>	<b>METER:</b>	<b>TIL TOG:</b>	<b>FRA TOG:</b>
Kornsj	1300	630	5739	
Sarpsb	1090	550		

**INNSETTSTASJONER:****TOGSAMMENSETTING FRA LOK:**

<b>GRUPPE:</b>	<b>UTSETTST:</b>	<b>VOGNER TIL:</b>
1.	Alnabr	(Alnabru o.b. f.o.m. Moss)
2.	Sarpsb	(Sarpsborg, Rolvsøy, Askim)

**MERKNADER:**

- 1) Fra Sævenes kl. 08:03.
- 2) Hjelpelok Loenga-Alnabru.

**Toget innstilles i ukene 29, 30 og 31.**



<b>TOGNR:</b>	<b>4911</b>	<b>MELDEST:</b>	<b>TIL:</b>	<b>FRA:</b>
		Alnabr		05:05
		Moss	06:31	06:41
<b>KJØREDAGER:</b>	Hvd.u.lø.	Rolvsø	07:46	07:50
		Sarpsb	08:00	
<b>LOKTYPE:</b>	E116			
<b>HASTIGHET:</b>	80 km/t			

<b>BEGRENSNINGER:</b>			<b>KORRESPONDANSER:</b>	
<b>FRA:</b>	<b>TONN:</b>	<b>METER:</b>	<b>TIL TOG:</b>	<b>FRA TOG:</b>
Alnabr	1200	580		5600
Moss	1200	420		5804
				5710
				5504

**INNSETTSTASJONER:****TOGSAMMENSETTING FRA LOK:**

<b>GRUPPE:</b>	<b>UTSETTST:</b>	<b>VOGNER TIL:</b>
1.	Sarpsb	(Sarpsborg, Askim)
2.	Rolvsø	
3.	Moss	

**MERKNADER:**

Toget er belagt med Tpl. regulert kvote for vogner fra utlandet.

<b>TOG NR:</b>	<b>4912</b>	<b>MELDEST:</b>	<b>TIL:</b>	<b>FRA:</b>
		Sarpsb		16:47
<b>KJØREDAGER:</b>	Hvd.u.lø.	Rolvse	16:57	17:40
		Alnabr	20:05	
<b>LOKTYPE:</b>	E116 1)			
<b>HASTIGHET:</b>	80 km/t			

BEGRENSNINGER:			KORRESPONDANSER:	
FRA:	TONN:	METER:	TIL TOG:	FRA TOG:
Sarpsb	1300	700	5257 5600	
Rolvse	1010	580	5791	
			5809	
			5707	
			5509	
			5513	

<b>INNSETTSTASJONER:</b>	Rolvse.
--------------------------	---------

TOGSAMMENSETTING FRA LOK:		
GRUPPE:	UTSETTST:	VOGNER TIL:
1.	Alnabr	(Alnabr u. b.)
2.	Rolvse	

<b>MERKNADER:</b>
1) Ass.lok Loenga - Alnabr

<b>TOG NR:</b>	<b>4913</b>	<b>MELDEST:</b>	<b>TIL:</b>	<b>FRA:</b>
		Alnabr		08:35
<b>KJØREDAGER:</b>	Hvd.u.lø.	Moss	10:02	10:40
		Rolvsø	11:19	11:31
		Sarpsb	11:41	
<b>LOKTYPE:</b>	E113			
<b>HASTIGHET:</b>	80 km/t			

<b>BEGRENSNINGER:</b>			<b>KORRESPONDANSER:</b>	
<b>FRA:</b>	<b>TONN:</b>	<b>METER:</b>	<b>TIL TOG:</b>	<b>FRA TOG:</b>
Alnabr	750	580		5738
Moss	875	700		

<b>INNSETTSTASJONER:</b>	Moss, Rolvsø.
--------------------------	---------------

<b>TOGSAMMENSETTING FRA LOK:</b>		
<b>GRUPPE:</b>	<b>UTSETTST:</b>	<b>VOGNER TIL:</b>
1.	Sarpsb	(Sarpsborg, Askim)
2.	Rolvsø	
3.	Moss	

<b>MERKNADER:</b>
Toget er belagt med Tpl. regulert kvote for vogner fra utlandet.
Toget innstilles mellom Moss og Sarpsborg på Ma. On. og Fr. i ukene 29, 30 og 31. Toget innstilles i sin helhet på Ti. og To. i samme periode.

<b>TOG NR:</b>	<b>4914</b>	<b>MELDEST:</b>	<b>TIL:</b>	<b>FRA:</b>
		Sarpsb		13:35
		Rolvso	13:45	14:28
<b>KJØREDAGER:</b>	Hvd. u. lø.	Moss	15:15	15:42
		Alnabr	17:00	
<b>LOKTYPE:</b>	El13 1)			
<b>HASTIGHET:</b>	80 km/t			

<b>BEGRENSNINGER:</b>			<b>KORRESPONDANSER:</b>	
<b>FRA:</b>	<b>TONN:</b>	<b>METER:</b>	<b>TIL TOG:</b>	<b>FRA TOG:</b>
Sarpsb	950	700	5739	
Rolvso	950	675	40625 Fr.	
Moss	950	670		

<b>INNSETTSTASJONER:</b>	Rolvso, Moss.
--------------------------	---------------

<b>TOGSAMMENSETTING FRA LOK:</b>		
<b>GRUPPE:</b>	<b>UTSETTST:</b>	<b>VOGNER TIL:</b>
1.	Alnabr	(Alnabru o.b.)
2.	Moss	
3.	Rolvso	

<b>MERKNADER:</b>
1) Ass.lok El14 Loenga-Alnabru.
<b>Toget innstilles mellom Moss og Sarpsborg på Ma. On. og Fr. i ukene 29, 30 og 31. Toget innstilles i sin helhet på Ti. og To. i samme periode.</b>

<b>TOG NR:</b>	<b>5051</b>	<b>MELDEST:</b>	<b>TIL:</b>	<b>FRA:</b>
		Alnabr		02:40
<b>KJØREDAGER:</b>	Hvd.u.lø.	Kongsv	04:24	
<b>LOKTYPE:</b>	E14			
<b>HASTIGHET:</b>	80 km/t			

<b>BEGRENSNINGER:</b>			<b>KORRESPONDANSER:</b>	
<b>FRA:</b>	<b>TONN:</b>	<b>METER:</b>	<b>TIL TOG:</b>	<b>FRA TOG:</b>
Alnabr	940	680		4762
				4668
				5162

<b>INNSETTSTASJONER:</b>
--------------------------

<b>TOGSAMMENSETTING FRA LOK:</b>		
<b>GRUPPE:</b>	<b>UTSETTST:</b>	<b>VOGNER TIL:</b>
1.	Kongsv	(Arnes o.b. t.o.m. Alvdal)

<b>MERKNADER:</b>
-------------------



<b>TOG NR:</b>	<b>5052</b>	<b>MELDEST:</b>	<b>TIL:</b>	<b>FRA:</b>
		Kongsv		18:40
<b>KJØREDAGER:</b>	Hvd.u.lø.	Alnabr	20:35	
<b>LOKTYPE:</b>	EI14			
<b>HASTIGHET:</b>	80 km/t			

<b>BEGRENSNINGER:</b>			<b>KORRESPONDANSER:</b>	
<b>FRA:</b>	<b>TONN:</b>	<b>METER:</b>	<b>TIL TOG:</b>	<b>FRA TOG:</b>
Kongsv	940	700	5809	
			5509	
			5513	
			5601	
			5271	

**INNSETTSTASJONER:****TOGSAMMENSETTING FRA LOK:**

<b>GRUPPE:</b>	<b>UTSETTST:</b>	<b>VOGNER TIL:</b>
1.	Alnabr	(Alnabru o.b.)

**MERKNADER:**

<b>TOG NR:</b>	<b>5271</b>	<b>MELDEST:</b>	<b>TIL:</b>	<b>FRA:</b>
		Alnabr		23:10
		Hamar	01:07	
<b>KJØREDAGER:</b>	A.d.u.d.f.hld.			
<b>LOKTYPE:</b>	E114			
<b>HASTIGHET:</b>	80 km/t			

<b>BEGRENSNINGER:</b>			<b>KORRESPONDANSER:</b>	
<b>FRA:</b>	<b>TONN:</b>	<b>METER:</b>	<b>TIL TOG:</b>	<b>FRA TOG:</b>
Alnabr	940	700		5172
				5372
				5052
				5802
				5514

**INNSETTSTASJONER:****TOGSAMMENSETTING FRA LOK:**

<b>GRUPPE:</b>	<b>UTSETTST:</b>	<b>VOGNER TIL:</b>
1.	Hamar	(Stange-Dovre)

**MERKNADER:**

<b>TOGNR:</b>	<b>5272</b>	<b>MELDEST:</b>	<b>TIL:</b>	<b>FRA:</b>
		Hamar		18:10
		Alnabr	20:27	
<b>KJØREDAGER:</b>	Hvd.u.lø.			
<b>LOKTYPE:</b>	E114			
<b>HASTIGHET:</b>	80km/t			

<b>BEGRENSNINGER:</b>			<b>KORRESPONDANSER:</b>	
<b>FRA:</b>	<b>TONN:</b>	<b>METER:</b>	<b>TIL TOG:</b>	<b>FRA TOG:</b>
Hamar	940	530	5809	
			5509	
			5513	
			5601	
			5007	

**INNSETTSTASJONER:****TOGSAMMENSETTING FRA LOK:**

<b>GRUPPE:</b>	<b>UTSETTST:</b>	<b>VOGNER TIL:</b>
1.	Alnabr	(Eidsvoll o.b.)

**MERKNADER:**

<b>TOG NR:</b>	<b>5273</b>	<b>MELDEST:</b>	<b>TIL:</b>	<b>FRA:</b>
		Alnabr		04:50
<b>KJØREDAGER:</b>	Hvd.u.lø.og d.e.hld.			
<b>LOKTYPE:</b>	E114			
<b>HASTIGHET:</b>	80 km/t			

<b>BEGRENSNINGER:</b>			<b>KORRESPONDANSER:</b>	
<b>FRA:</b>	<b>TONN:</b>	<b>METER:</b>	<b>TIL TOG:</b>	<b>FRA TOG:</b>
Alnabr	940	535		5600
				5804
				5504
				5002

<b>INNSETTSTASJONER:</b>
--------------------------

<b>TOGSAMMENSETTING FRA LOK:</b>		
<b>GRUPPE:</b>	<b>UTSETTST:</b>	<b>VOGNER TIL:</b>
1.	Hamar	(Stange-Dovre)

<b>MERKNADER:</b>
-------------------

<b>TOG NR:</b>	<b>5274</b>	<b>MELDEST:</b>	<b>TIL:</b>	<b>FRA:</b>
		Hamar		22:00
<b>KJØREDAGER:</b>	Hvd.u.fr.og lø.	Alnabr	01:29	
<b>LOKTYPE:</b>	El16			
<b>HASTIGHET:</b>	80 km/t			

<b>BEGRENSNINGER:</b>			<b>KORRESPONDANSER:</b>	
<b>FRA:</b>	<b>TONN:</b>	<b>METER:</b>	<b>TIL TOG:</b>	<b>FRA TOG:</b>
Hamar	940	480		

**INNSETTSTASJONER:**

<b>TOGSAMMENSETTING FRA LOK:</b>		
<b>GRUPPE:</b>	<b>UTSETTST:</b>	<b>VOGNER TIL:</b>
1.	Alnabr	(Alnabru o.b.)

<b>MERKNADER:</b>

<b>TOGNR:</b>	<b>5171</b>	<b>MELDEST:</b>	<b>TIL:</b>	<b>FRA:</b>
		Alnabru		04:54
		Hønefo	07:05	
<b>KJØREDAGER:</b>	Hvd.u.ma.og lø.			
<b>LOKTYPE:</b>	DE 6400			
<b>HASTIGHET:</b>	80 km/t			

<b>BEGRENSNINGER:</b>			<b>KORRESPONDANSER:</b>	
<b>FRA:</b>	<b>TONN:</b>	<b>METER:</b>	<b>TIL TOG:</b>	<b>FRA TOG:</b>
Alnabr	200	310		5710

<b>INNSETTSTASJONER:</b>
--------------------------

<b>TOGSAMMENSETTING FRA LOK:</b>		
<b>GRUPPE:</b>	<b>UTSETTST:</b>	<b>VOGNER TIL:</b>
1.	Hønefo	(Hønefoss-Gol/ Dokka)

<b>MERKNADER:</b>
-------------------

<b>TOGNR:</b>	<b>5172</b>	<b>MELDEST:</b>	<b>TIL:</b>	<b>FRA:</b>
		Hønefo		18:40
<b>KJØREDAGER:</b>	Hvd.u.lø.	Alnabr	20:15	
<b>LOKTYPE:</b>	EI14			
<b>HASTIGHET:</b>	80 km/t			

<b>BEGRENSNINGER:</b>			<b>KORRESPONDANSER:</b>	
<b>FRA:</b>	<b>TONN:</b>	<b>METER:</b>	<b>TIL TOG:</b>	<b>FRA TOG:</b>
Hønefo	820	700	5791	
			5809	
			5707	
			5601	
			5271	

**INNSETTSTASJONER:****TOGSAMMENSETTING FRA LOK:**

<b>GRUPPE:</b>	<b>UTSETTST:</b>	<b>VOGNER TIL:</b>
1.	Alnabr	(Alnabru o.b.)

**MERKNADER:**

<b>TOGNR:</b>	<b>5173</b>	<b>MELDEST:</b>	<b>TIL:</b>	<b>FRA:</b>
		Alnabr		18:20
		Hønefo	20:05	
<b>KJØREDAGER:</b>	Sø.			
<b>LOKTYPE:</b>	2xDE 6400			
<b>HASTIGHET:</b>	80 km/t			

<b>BEGRENSNINGER:</b>			<b>KORRESPONDANSER:</b>	
<b>FRA:</b>	<b>TONN:</b>	<b>METER:</b>	<b>TIL TOG:</b>	<b>FRA TOG:</b>
Alnabr	600	700		

**INNSETTSTASJONER:****TOGSAMMENSETTING FRA LOK:**

<b>GRUPPE:</b>	<b>UTSETTST:</b>	<b>VOGNER TIL:</b>
1.	Hønefo	(Hønefoss-Gol/Dokka)

**MERKNADER:**



<b>TOGNR:</b>	<b>5301</b>	<b>MELDEST:</b>	<b>TIL:</b>	<b>FRA:</b>
		Alnabr		05:30
<b>KJØREDAGER:</b>	Hvd.u.lø.	Dramme	06:34	
<b>LOKTYPE:</b>	E14			
<b>HASTIGHET:</b>	80 km/t			

<b>BEGRENSNINGER:</b>			<b>KORRESPONDANSER:</b>	
<b>FRA:</b>	<b>TONN:</b>	<b>METER:</b>	<b>TIL TOG:</b>	<b>FRA TOG:</b>
Alnabr	1100	600 1)		5710
				5506

**INNSETTSTASJONER:****TOGSAMMENSETTING FRA LOK:**

<b>GRUPPE:</b>	<b>UTSETTST:</b>	<b>VOGNER TIL:</b>
1.	Dramme	(Drammen-Flesberg/Tønsberg, Horten)

**MERKNADER:**

1) P.g.a. Alnabru, men kan fremføres med 700 meter.

Toget er belagt med Tpl. regulert kvote for vogner fra utlandet.

<b>TOG NR:</b>	<b>5304</b>	<b>MELDEST:</b>	<b>TIL:</b>	<b>FRA:</b>
		Dramme		18:39
<b>KJØREDAGER:</b>	Hvd.u.lø.	Alnabr	19:42	
<b>LOKTYPE:</b>	E14			
<b>HASTIGHET:</b>	80 km/t			

<b>BEGRENSNINGER:</b>			<b>KORRESPONDANSER:</b>	
<b>FRA:</b>	<b>TONN:</b>	<b>METER:</b>	<b>TIL TOG:</b>	<b>FRA TOG:</b>
Dramme	700	700	5257	
			5791	
			5707	

**INNSETTSTASJONER:****TOGSAMMENSETTING FRA LOK:**

<b>GRUPPE:</b>	<b>UTSETTST:</b>	<b>VOGNER TIL:</b>
1.	Alnabr	(Alnabru o.b.)

**MERKNADER:**

<b>TOGNR:</b>	<b>5337</b>	<b>MELDEST:</b>	<b>TIL:</b>	<b>FRA:</b>
		Larvik		08:25
<b>KJØREDAGER:</b>	Hvd.u.lø.	Borges	09:05	
<b>LOKTYPE:</b>	E113			
<b>HASTIGHET:</b>	80 km/t			

<b>BEGRENSNINGER:</b>			<b>KORRESPONDANSER:</b>	
<b>FRA:</b>	<b>TONN:</b>	<b>METER:</b>	<b>TIL TOG:</b>	<b>FRA TOG:</b>
Larvik	550	300		

**INNSETTSTASJONER:****TOGSAMMENSETTING FRA LOK:**

<b>GRUPPE:</b>	<b>UTSETTST:</b>	<b>VOGNER TIL:</b>
1.	Borges	(Borgestad o.b.)

**MERKNADER:**

<b>TOGNR:</b>	<b>5371</b>	<b>MELDEST:</b>	<b>TIL:</b>	<b>FRA:</b>
		Alnabr		02:30
		(Sundla)		04:00
<b>KJØREDAGER:</b>	Hvd.u.lø.	Dramme	03:34	04:00
		Borges	06:22	07:03
		Larvik	07:43	
<b>LOKTYPE:</b>	E113			
<b>HASTIGHET:</b>	80 km/t			

<b>BEGRENSNINGER:</b>			<b>KORRESPONDANSER:</b>	
<b>FRA:</b>	<b>TONN:</b>	<b>METER:</b>	<b>TIL TOG:</b>	<b>FRA TOG:</b>
Alnabr	550	455		4762
Borges	550	300		4668
				5162
				5600 Drm.
				5804 Drm.
				5504 Drm.

<b>INNSETTSTASJONER:</b>	Dramme.
--------------------------	---------

<b>TOGSAMMENSETTING FRA LOK:</b>		
<b>GRUPPE:</b>	<b>UTSETTST:</b>	<b>VOGNER TIL:</b>
1.	Larvik	
2.	Borges	(Porsgrunn-Notodden)

<b>MERKNADER:</b>
-------------------

<b>TOG NR:</b>	<b>5372</b>	<b>MELDEST:</b>	<b>TIL:</b>	<b>FRA:</b>
		Larvik		15:02
		Borges	15:42	16:15
<b>KJØREDAGER:</b>	Hvd.u.lø.	(Sundla)	Dramme	18:54
			Alnabr	20:21
<b>LOKTYPE:</b>	E14			
<b>HÅSTIGHET:</b>	80 km/t			

<b>BEGRENSNINGER:</b>			<b>KORRESPONDANSER:</b>	
<b>FRA:</b>	<b>TONN:</b>	<b>METER:</b>	<b>TIL TOG:</b>	<b>FRA TOG:</b>
Larvik	900	300	5505 Drm.	
Borges	900	520	5791	
Dramme	700	700	5809	
			5707	
			5271	
			5601	

<b>INNSETTSTASJONER:</b>	Borges, Dramme.
--------------------------	-----------------

<b>TOGSAMMENSETTING FRA LOK:</b>		
<b>GRUPPE:</b>	<b>UTSETTST:</b>	<b>VOGNER TIL:</b>
1.	Alnabr	(Alnabru o.b.)
2.	Dramme	(Finse, Voss-Bergen)

<b>MERKNADER:</b>
-------------------

<b>TOGNR:</b>	<b>5373</b>	<b>MELDEST:</b>	<b>TIL:</b>	<b>FRA:</b>
		Alnabr		08:05
		(Sundla) Dramme	09:08	10:08
<b>KJØREDAGER:</b>	Hvd.u.lø.	Borges	12:48	
<b>LOKTYPE:</b>	E114			
<b>HASTIGHET:</b>	80 km/t			

BEGRENSNINGER:			KORRESPONDANSER:	
FRA:	TONN:	METER:	TIL TOG:	FRA TOG:
Alnabr	1100	600 1)		5806 Drm.
Dramme	900	670		44190
				5258
				4008
				5738

**INNSETTSTASJONER:** (Sundla) Dramme.

**TOGSAMMENSETTING FRA LOK:**

GRUPPE:	UTSETTST:	VOGNER TIL:
1.	Borges	(Larvik-Notodden)
2.	Dramme	(Drammen-Flesberg/Tønsberg, Horten)

**MERKNADER:**

1) P.g.a. Alnabru, men kan fremføres med 700 meter.

Toget er belagt med Tpl. regulert kvote for vogner fra utlandet.

<b>TOGNR:</b>	<b>5374</b>	<b>MELDEST:</b>	<b>TIL:</b>	<b>FRA:</b>
		Borges		14:22
<b>KJØREDAGER:</b>	Hvd.u.lø.	(Sundla) Dramme	17:20	17:55
		Alnabr	18:55	
<b>LOKTYPE:</b>	El13 1)			
<b>HASTIGHET:</b>	80 km/t			

<b>BEGRENSNINGER:</b>			<b>KORRESPONDANSER:</b>	
<b>FRA:</b>	<b>TONN:</b>	<b>METER:</b>	<b>TIL TOG:</b>	<b>FRA TOG:</b>
Borges	550	455	5257	
Dramme	780	700	4001	

<b>INNSETTSTASJONER:</b>	Dramme.
--------------------------	---------

<b>TOGSAMMENSETTING FRA LOK:</b>		
<b>GRUPPE:</b>	<b>UTSETTST:</b>	<b>VOGNER TIL:</b>
1.	Alnabr	(Alnabru o.b. inkl. Gjøvik)
2.	Dramme	(Drammen-Flesberg/Tønsberg, Horten Drammen-Bergen, Dokka)

<b>MERKNADER:</b>
1) Ass.lok El13 Drammen-Alnabru.
Tankvogn fra Borgestad til Felleskjøpet/Verdal skal fremføres i dette toget, for videre fremføring i 5707.





<b>TOG NR:</b>	<b>5747</b>	<b>MELDEST:</b>	<b>TIL:</b>	<b>FRA:</b>
		Trondh		02:40
<b>KJØREDAGER:</b>	Hvd.u.lø.	Hommel	03:10	04:38
		Kopper	06:10	
<b>LOKTYPE:</b>	T44			
<b>HASTIGHET:</b>	80 km/t			

<b>BEGRENSNINGER:</b>			<b>KORRESPONDANSER:</b>	
<b>FRA:</b>	<b>TONN:</b>	<b>METER:</b>	<b>TIL TOG:</b>	<b>FRA TOG:</b>
Trondh	670	460		

<b>INNSETTSTASJONER:</b>	Hommel.
--------------------------	---------

<b>TOGSAMMENSETTING FRA LOK:</b>		
<b>GRUPPE:</b>	<b>UTSETTST:</b>	<b>VOGNER TIL:</b>
1.	Hommel	
2.	Kopper	

<b>MERKNADER:</b>
-------------------

<b>TOGNR:</b>	<b>5748</b>	<b>MELDEST:</b>	<b>TIL:</b>	<b>FRA:</b>
		Kopper		07:35
<b>KJØREDAGER:</b>	Hvd.u.lø.	Hommel	09:36	09:46
		Trondh	10:15	
<b>LOKTYPE:</b>	T44			
<b>HASTIGHET:</b>	80 km/t			

<b>BEGRENSNINGER:</b>			<b>KORRESPONDANSER:</b>	
<b>FRA:</b>	<b>TONN:</b>	<b>METER:</b>	<b>TIL TOG:</b>	<b>FRA TOG:</b>
Kopper	670	460		

<b>INNSETTSTASJONER:</b>	Hommel.
--------------------------	---------

<b>TOGSAMMENSETTING FRA LOK:</b>		
<b>GRUPPE:</b>	<b>UTSETTST:</b>	<b>VOGNER TIL:</b>
1.	Hommel	(Muruvik)
2.	Trondh	(Trondheim o.b.)

<b>MERKNADER:</b>
-------------------

<b>TOG NR:</b>	<b>5753</b>	<b>MELDEST:</b>	<b>TIL:</b>	<b>FRA:</b>
		Trondh		11:22
<b>KJØREDAGER:</b>	Hvd.u.lø.	Stjørd	12:07	13:05
		Levang	13:58	14:32
		Verdal	14:47	
<b>LOKTYPE:</b>	T44			
<b>HASTIGHET:</b>	80 km/t			

<b>BEGRENSNINGER:</b>			<b>KORRESPONDANSER:</b>	
<b>FRA:</b>	<b>TONN:</b>	<b>METER:</b>	<b>TIL TOG:</b>	<b>FRA TOG:</b>
Trondh	600	440		

<b>INNSETTSTASJONER:</b>	Stjørd, Levang.
--------------------------	-----------------

<b>TOGSAMMENSETTING FRA LOK:</b>		
<b>GRUPPE:</b>	<b>UTSETTST:</b>	<b>VOGNER TIL:</b>
1.	Levang	
2.	Verdal	(Alle stasjoner)
3.	Stjørd	

<b>MERKNADER:</b>
-------------------

<b>TOG NR:</b>	<b>5754</b>	<b>MELDEST:</b>	<b>TIL:</b>	<b>FRA:</b>
		Verdal		16:35
<b>KJØREDAGER:</b>	Hvd.u.lø.	Stjørd	17:40	17:58
		Trondh	18:39	
<b>LOKTYPE:</b>	T44			
<b>HASTIGHET:</b>	80 km/t			

<b>BEGRENSNINGER:</b>			<b>KORRESPONDANSER:</b>	
<b>FRA:</b>	<b>TONN:</b>	<b>METER:</b>	<b>TIL TOG:</b>	<b>FRA TOG:</b>
Verdal	600	460		

<b>INNSETTSTASJONER:</b>	Stjørd.
--------------------------	---------

<b>TOGSAMMENSETTING FRA LOK:</b>		
<b>GRUPPE:</b>	<b>UTSETTST:</b>	<b>VOGNER TIL:</b>
1.	Trondh	(Dovre-Stange)
2.	Trondh	(Eidsvoll o.b.)
3.	Trondh	(Alvdal-Elverum, Sølør og Kongsvingerbanen)
4.	Trondh	(Steinkjer-Bodø, Trondheim-Oppdal, Trondheim-Storlien o.b.)

<b>MERKNADER:</b>
-------------------

<b>TOGNR:</b>	<b>5761</b>	<b>MELDEST:</b>	<b>TIL:</b>	<b>FRA:</b>
		Trondh		23:15
<b>KJØREDAGER:</b>	A.d.u.fr.lø.og hld.f.hld.	Skogn	00:40	02:02
		Røra	02:38	02:56
		Steink	03:20	03:45
		Grong	05:40	
<b>LOKTYPE:</b>	T44			
<b>HASTIGHET:</b>	80 km/t			

<b>BEGRENSNINGER:</b>			<b>KORRESPONDANSER:</b>	
<b>FRA:</b>	<b>TONN:</b>	<b>METER:</b>	<b>TIL TOG:</b>	<b>FRA TOG:</b>
Trondh	670	440	K 6773	

<b>INNSETTSTASJONER:</b>	Skogn, Røra, Steink,
--------------------------	----------------------

<b>TOGSAMMENSETTING FRA LOK:</b>		
<b>GRUPPE:</b>	<b>UTSETTST:</b>	<b>VOGNER TIL:</b>
1.	Skogn	(Tømmer)
2.	Skogn	
3.	Røra	
4.	Grong	(Grong-Namsos)
5.	Steink	(Alle st.)

<b>MERKNADER:</b>
-------------------

<b>TOG NR:</b>	<b>5762</b>	<b>MELDEST:</b>	<b>TIL:</b>	<b>FRA:</b>
		Grong		12:30
		Steink	14:45	15:10
<b>KJØREDAGER:</b>	Hvd.u.lø.	Skogn	16:20	17:25
		Trondh	18:55	
<b>LOKTYPE:</b>	T44			
<b>HASTIGHET:</b>	80 km/t			

<b>BEGRENSNINGER:</b>			<b>KORRESPONDANSER:</b>	
<b>FRA:</b>	<b>TONN:</b>	<b>METER:</b>	<b>TIL TOG:</b>	<b>FRA TOG:</b>
Grong	1000	605		K 6774
Skogn	670	570		

<b>INNSETTSTASJONER:</b>	Steink, Skogn.
--------------------------	----------------

<b>TOGSAMMENSETTING FRA LOK:</b>		
<b>GRUPPE:</b>	<b>UTSETTST:</b>	<b>VOGNER TIL:</b>
1.	Skogn	(Tømmer)
2.	Trondh	(Verdal o.b. syd)
3.	Steink	(Røra-Bodø)

<b>MERKNADER:</b>
1) I Gti meldes toget som 5762X, Skogn-Trondheim, med utsett i Trondheim til alle stasjoner.

<b>TOGNR:</b>	<b>K 6704</b>	<b>MELDEST:</b>	<b>TIL:</b>	<b>FRA:</b>
		Trondh		06:00
		Heimda	06:20	
<b>KJØREDAGER:</b>	Hvd.e.hld.			
<b>LOKTYPE:</b>	T44			
<b>HASTIGHET:</b>	80 km/t			

<b>BEGRENSNINGER:</b>			<b>KORRESPONDANSER:</b>	
<b>FRA:</b>	<b>TONN:</b>	<b>METER:</b>	<b>TIL TOG:</b>	<b>FRA TOG:</b>
Trondh	670	400		

<b>INNSETTSTASJONER:</b>
--------------------------

<b>TOGSAMMENSETTING FRA LOK:</b>		
<b>GRUPPE:</b>	<b>UTSETTST:</b>	<b>VOGNER TIL:</b>
1.	Heimda	

<b>MERKNADER:</b>
-------------------

<b>TOGNR:</b>	<b>K 6705</b>	<b>MELDEST:</b>	<b>TIL:</b>	<b>FRA:</b>
		Heimda		08:30
<b>KJØREDAGER:</b>	Hvd.e.hld.	Trondh	08:45	
<b>LOKTYPE:</b>	T44			
<b>HASTIGHET:</b>	80 km/:			

<b>BEGRENSNINGER:</b>			<b>KORRESPONDANSER:</b>	
<b>FRA:</b>	<b>TONN:</b>	<b>METER:</b>	<b>TIL TOG:</b>	<b>FRA TOG:</b>
Heimd	670	400		

**INNSETTSTASJONER:****TOGSAMMENSETTING FRA LOK:**

<b>GRUPPE:</b>	<b>UTSETTST:</b>	<b>VOGNER TIL:</b>
1.	Trondh	(Trondheim o.b.)

**MERKNADER:**



<b>TOG NR:</b>	<b>K 6706</b>	<b>MELDEST:</b>	<b>TIL:</b>	<b>FRA:</b>
		Trondh		04:30
		Heimda	04:50	
<b>KJØREDAGER:</b>	Hvd.u.d.e.hld.			
<b>LOKTYPE:</b>	Di3			
<b>HASTIGHET:</b>	80 km/t			

<b>BEGRENSNINGER:</b>			<b>KORRESPONDANSER:</b>	
<b>FRA:</b>	<b>TONN:</b>	<b>METER:</b>	<b>TIL TOG:</b>	<b>FRA TOG:</b>
Trondh	670	400		

<b>INNSETTSTASJONER:</b>
--------------------------

<b>TOGSAMMENSETTING FRA LOK:</b>		
<b>GRUPPE:</b>	<b>UTSETTST:</b>	<b>VOGNER TIL:</b>
1.	Heimda	

<b>MERKNADER:</b>
-------------------

<b>TOGNR:</b>	<b>K 6707</b>	<b>MELDEST:</b>	<b>TIL:</b>	<b>FRA:</b>
		Heimda		05:50
<b>KJØREDAGER:</b>	Hvd.u.d.e.hld.	Trondh	06:05	
<b>LOKTYPE:</b>	Di3			
<b>HASTIGHET:</b>	80 km/t			

<b>BEGRENSNINGER:</b>			<b>KORRESPONDANSER:</b>	
<b>FRA:</b>	<b>TONN:</b>	<b>METER:</b>	<b>TIL TOG:</b>	<b>FRA TOG:</b>
Heimda	670	400		

**INNSETTSTASJONER:****TOGSAMMENSETTING FRA LOK:**

<b>GRUPPE:</b>	<b>UTSETTST:</b>	<b>VOGNER TIL:</b>
1.	Trondh	(Trondheim o.b.)

**MERKNADER:**

<b>TOGNR:</b>	<b>K 6708</b>	<b>MELDEST:</b>	<b>TIL:</b>	<b>FRA:</b>
		Trondh		09:40
		Heimda	09:56	
<b>KJØREDAGER:</b>	Ti.og To.(Hvd.)			
<b>LOKTYPE:</b>	T44			
<b>HASTIGHET:</b>	80 km/t			

<b>BEGRENSNINGER:</b>			<b>KORRESPONDANSER:</b>	
<b>FRA:</b>	<b>TONN:</b>	<b>METER:</b>	<b>TIL TOG:</b>	<b>FRA TOG:</b>
Trondh	670	400		

<b>INNSETTSTASJONER:</b>
--------------------------

<b>TOGSAMMENSETTING FRA LOK:</b>		
<b>GRUPPE:</b>	<b>UTSETTST:</b>	<b>VOGNER TIL:</b>
1.	Heimda	

<b>MERKNADER:</b>
-------------------

<b>TOG NR:</b>	<b>K 6709</b>	<b>MELDEST:</b>	<b>TIL:</b>	<b>FRA:</b>
		Heimda		11:05
		Trondh	11:20	
<b>KJØREDAGER:</b>	Ti. og to. (Hvd.)			
<b>LOKTYPE:</b>	T44			
<b>HASTIGHET:</b>	80 km/t			

<b>BEGRENSNINGER:</b>			<b>KORRESPONDANSER:</b>	
<b>FRA:</b>	<b>TONN:</b>	<b>METER:</b>	<b>TIL TOG:</b>	<b>FRA TOG:</b>
Heimda	670	400		

**INNSETTSTASJONER:**

<b>TOGSAMMENSETTING FRA LOK:</b>		
<b>GRUPPE:</b>	<b>UTSETTST:</b>	<b>VOGNER TIL:</b>
1.	Trondh	(Trondheim o.b.)

**MERKNADER:**

<b>TOGNR:</b>	<b>K 6710</b>	<b>MELDEST:</b>	<b>TIL:</b>	<b>FRA:</b>
		Trondh		13:35
		Heimda	13:55	
<b>KJØREDAGER:</b>	Ti.og to.(Hvd.)			
<b>LOKTYPE:</b>	Di3			
<b>HASTIGHET:</b>	80 km/t			

<b>BEGRENSNINGER:</b>			<b>KORRESPONDANSER:</b>	
<b>FRA:</b>	<b>TONN:</b>	<b>METER:</b>	<b>TIL TOG:</b>	<b>FRA TOG:</b>
Trondh	670	400		

<b>INNSETTSTASJONER:</b>
--------------------------

<b>TOGSAMMENSETTING FRA LOK:</b>		
<b>GRUPPE:</b>	<b>UTSETTST:</b>	<b>VOGNER TIL:</b>
1.	Heimda	

<b>MERKNADER:</b>
-------------------

<b>TOGNR:</b>	<b>K 6711</b>	<b>MELDEST:</b>	<b>TIL:</b>	<b>FRA:</b>
		Heimda		16:06
<b>KJØREDAGER:</b>	Ti.og to.(Hvd.)	Trondh	16:25	
<b>LOKTYPE:</b>	Di3			
<b>HASTIGHET:</b>	80 km/t			

<b>BEGRENSNINGER:</b>			<b>KORRESPONDANSER:</b>	
<b>FRA:</b>	<b>TONN:</b>	<b>METER:</b>	<b>TIL TOG:</b>	<b>FRA TOG:</b>
Heimda	670	400		

**INNSETTSTASJONER:****TOGSAMMENSETTING FRA LOK:**

<b>GRUPPE:</b>	<b>UTSETTST:</b>	<b>VOGNER TIL:</b>
1.	Trondh	(Trondheim o.b.)

**MERKNADER:**

<b>TOGNR:</b>	<b>K6712</b>	<b>MELDEST:</b>	<b>TIL:</b>	<b>FRA:</b>
		Trondh		11:30
		Heimda	11:50	
<b>KJØREDAGER:</b>	Sø.			
<b>LOKTYPE:</b>	Di3			
<b>HASTIGHET:</b>	80 km/t			

<b>BEGRENSNINGER:</b>			<b>KORRESPONDANSER:</b>	
<b>FRA:</b>	<b>TONN:</b>	<b>METER:</b>	<b>TIL TOG:</b>	<b>FRA TOG:</b>
Trondh	670	400		

<b>INNSETTSTASJONER:</b>
--------------------------

<b>TOGSAMMENSETTING FRA LOK:</b>		
<b>GRUPPE:</b>	<b>UTSETTST:</b>	<b>VOGNER TIL:</b>
1.	Heimda	

<b>MERKNADER:</b>
-------------------

<b>TOG NR:</b>	<b>K 6713</b>	<b>MELDEST:</b>	<b>TIL:</b>	<b>FRA:</b>
		Heimda		13:00
		Trondh	13:15	
<b>KJØREDAGER:</b>	Sø.			
<b>LOKTYPE:</b>	Di3			
<b>HASTIGHET:</b>	80 km/t			

<b>BEGRENSNINGER:</b>			<b>KORRESPONDANSER:</b>	
<b>FRA:</b>	<b>TONN:</b>	<b>METER:</b>	<b>TIL TOG:</b>	<b>FRA TOG:</b>
Heimda	670	400		

**INNSETTSTASJONER:**

<b>TOGSAMMENSETTING FRA LOK:</b>		
<b>GRUPPE:</b>	<b>UTSETTST:</b>	<b>VOGNER TIL:</b>
1.	Trondh	(Trondheim o.b.)

**MERKNADER:**



<b>TOG NR:</b>	<b>K 6714</b>	<b>MELDEST:</b>	<b>TIL:</b>	<b>FRA:</b>
	(Marien)	Trondh		16:55
		Heimda	17:05	
<b>KJØREDAGER:</b>	Hvd.u.lø.			
<b>LOKTYPE:</b>	Di3			
<b>HASTIGHET:</b>	80 km/t			

<b>BEGRENSNINGER:</b>			<b>KORRESPONDANSER:</b>	
<b>FRA:</b>	<b>TONN:</b>	<b>METER:</b>	<b>TIL TOG:</b>	<b>FRA TOG:</b>
Trondh	670	400		

<b>INNSETTSTASJONER:</b>
--------------------------

<b>TOGSAMMENSETTING FRA LOK:</b>		
<b>GRUPPE:</b>	<b>UTSETTST:</b>	<b>VOGNER TIL:</b>
1.	Heimda	

<b>MERKNADER:</b>
-------------------

<b>TOGNR:</b>	<b>K 6715</b>	<b>MELDEST:</b>	<b>TIL:</b>	<b>FRA:</b>
		Heimda	Trondh	18:18
<b>KJØREDAGER:</b>	Hvd.u.lø.		18:35	
<b>LOKTYPE:</b>	Di3			
<b>HASTIGHET:</b>	80 km/t			

<b>BEGRENSNINGER:</b>			<b>KORRESPONDANSER:</b>	
<b>FRA:</b>	<b>TONN:</b>	<b>METER:</b>	<b>TIL TOG:</b>	<b>FRA TOG:</b>
Heimda	670	400		

**INNSETTSTASJONER:****TOGSAMMENSETTING FRA LOK:**

<b>GRUPPE:</b>	<b>UTSETTST:</b>	<b>VOGNER TIL:</b>
1.	Trondh	(Trondheim o.b.)

**MERKNADER:**

<b>TOG NR:</b>	<b>K 6719</b>	<b>MELDEST:</b>	<b>TIL:</b>	<b>FRA:</b>
		Støren		12:10
		Lundam	12:20	12:20
<b>KJØREDAGER:</b>	Ma.on.og fr.(Hvd.)	Søberg	12:30	12:30
		Heimda	13:05	16:06
		Trondh	16:25	
<b>LOKTYPE:</b>	T44			
<b>HASTIGHET:</b>	80 km/t			

<b>BEGRENSNINGER:</b>			<b>KORRESPONDANSER:</b>	
<b>FRA:</b>	<b>TONN:</b>	<b>METER:</b>	<b>TIL TOG:</b>	<b>FRA TOG:</b>
Støren	670	400		

<b>INNSETTSTASJONER:</b>	Lundam, Søberg, Heimdal.
--------------------------	--------------------------

<b>TOGSAMMENSETTING FRA LOK:</b>		
<b>GRUPPE:</b>	<b>UTSETTST:</b>	<b>VOGNER TIL:</b>
1.	Lundam	
2.	Søberg	
3.	Heimda	
4.	Trondh	(Trondheim o.b.)

<b>MERKNADER:</b>
-------------------

<b>TOG NR:</b>	<b>K 6720</b>	<b>MELDEST:</b>	<b>TIL:</b>	<b>FRA:</b>
		Trondh		09:40
<b>KJØREDAGER:</b>	On. og fr. (Hvd.)	Heimda	09:56	11:01
		Støren	11:40	
<b>LOKTYPE:</b>	T44			
<b>HASTIGHET:</b>	80 km/t			

<b>BEGRENSNINGER:</b>			<b>KORRESPONDANSER:</b>	
<b>FRA:</b>	<b>TONN:</b>	<b>METER:</b>	<b>TIL TOG:</b>	<b>FRA TOG:</b>
Trondh	670	400		

<b>INNSETTSTASJONER:</b>	Heimda.
--------------------------	---------

<b>TOGSAMMENSETTING FRA LOK:</b>		
<b>GRUPPE:</b>	<b>UTSETTST:</b>	<b>VOGNER TIL:</b>
1.	Heimda	
2.	Støren	(Søberg, Lundamo, Støren)

<b>MERKNADER:</b>
-------------------

<b>TOGNR:</b>	<b>K 6722</b>	<b>MELDEST:</b>	<b>TIL:</b>	<b>FRA:</b>
		Trondh		09:40
		Støren	10:40	
<b>KJØREDAGER:</b>	Ma.(Hvd.)			
<b>LOKTYPE:</b>	T44			
<b>HASTIGHET:</b>	80 km/t			

<b>BEGRENSNINGER:</b>			<b>KORRESPONDANSER:</b>	
<b>FRA:</b>	<b>TONN:</b>	<b>METER:</b>	<b>TIL TOG:</b>	<b>FRA TOG:</b>
Trondh	670	400		

<b>INNSETTSTASJONER:</b>
--------------------------

<b>TOGSAMMENSETTING FRA LOK:</b>		
<b>GRUPPE:</b>	<b>UTSETTST:</b>	<b>VOGNER TIL:</b>
1.	Støren	(Søberg, Lundamo, Støren.)

<b>MERKNADER:</b>
-------------------

<b>TOG NR:</b>	<b>K 6773</b>	<b>MELDEST:</b>	<b>TIL:</b>	<b>FRA:</b>
		Grong		05:55
		Skogmo	06:20	06:40
<b>KJØREDAGER:</b>	Hvd.u.lø	Namsos	07:35	
<b>LOKTYPE:</b>	T44			
<b>HASTIGHET:</b>	80 km/t			

<b>BEGRENSNINGER:</b>			<b>KORRESPONDANSER:</b>	
<b>FRA:</b>	<b>TONN:</b>	<b>METER:</b>	<b>TIL TOG:</b>	<b>FRA TOG:</b>
Grong	980	600		5761

**INNSETTSTASJONER:****TOGSAMMENSETTING FRA LOK:**

GRUPPE:            UTSETTST:            VOGNER TIL:

1.                    Namsos

2.                    Skogmo

**MERKNADER:**

<b>TOG NR:</b>	<b>K 6774</b>	<b>MELDEST:</b>	<b>TIL:</b>	<b>FRA:</b>
		Namsos		09:20
<b>KJØREDAGER:</b>	Hvd.u.lø.	Skogmo	10:10	10:30
		Grong	11:00	
<b>LOKTYPE:</b>	T44			
<b>HASTIGHET:</b>	80 km/t			

<b>BEGRENSNINGER:</b>			<b>KORRESPONDANSER:</b>	
<b>FRA:</b>	<b>TONN:</b>	<b>METER:</b>	<b>TIL TOG:</b>	<b>FRA TOG:</b>
Namsos	980	600	5762	

<b>INNSETTSTASJONER:</b>	Skogmo
--------------------------	--------

<b>TOGSAMMENSETTING FRA LOK:</b>		
<b>GRUPPE:</b>	<b>UTSETTST:</b>	<b>VOGNER TIL:</b>
1.	Grong	(Grong o.b.)
2.	Skogmo	

<b>MERKNADER:</b>
-------------------

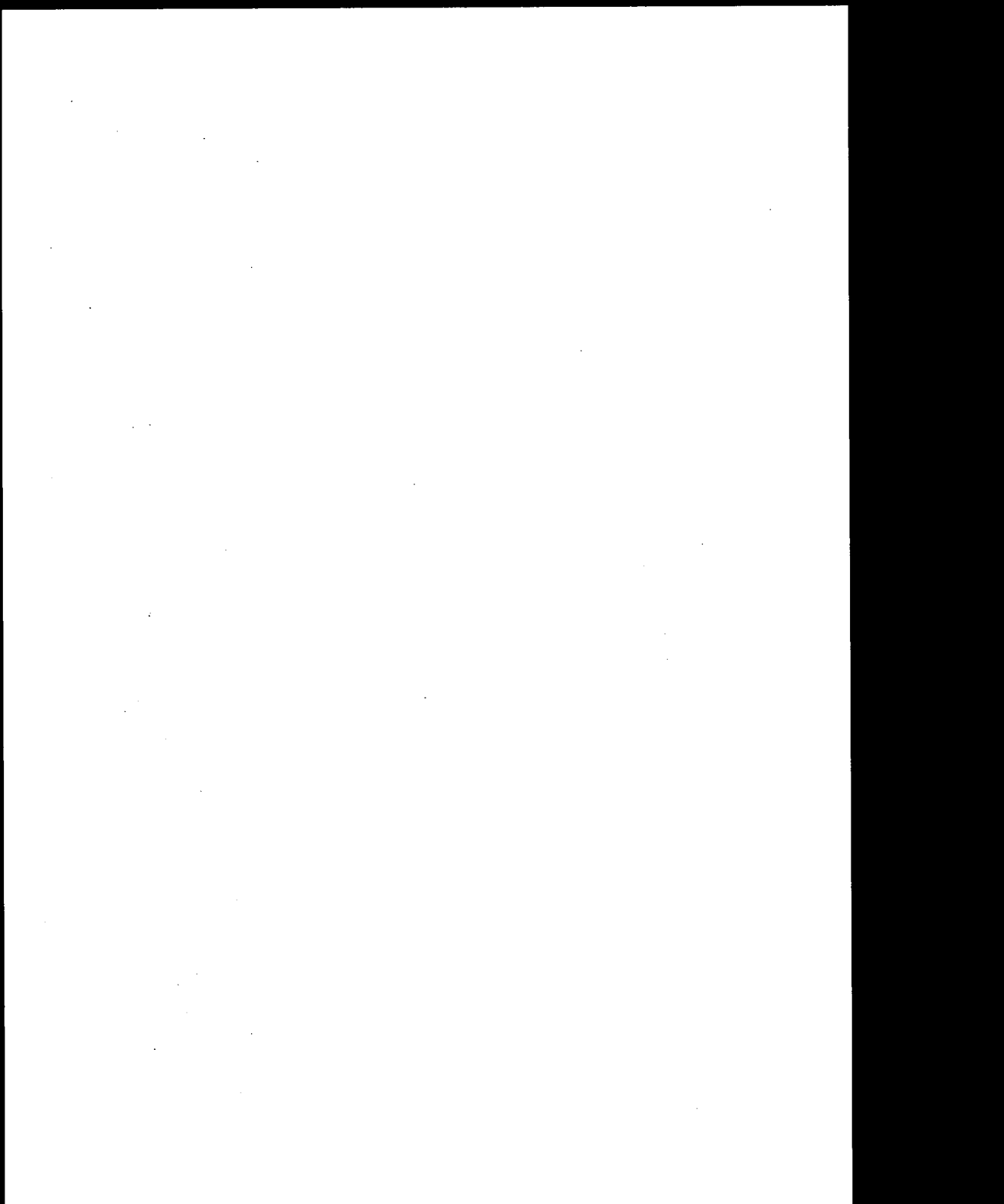



<b>TOGNR:</b>	<b>5081</b>	<b>MELDEST:</b>	<b>TIL:</b>	<b>FRA:</b>
		Kongsv		06:00
		Braske	07:17	07:22
<b>KJØREDAGER:</b>	Hvd.u.lø.	Elveru	07:50	08:10
		Koppan	09:40	
<b>LOKTYPE:</b>	DE 6400			
<b>HASTIGHET:</b>	80 km/t			

<b>BEGRENSNINGER:</b>			<b>KORRESPONDANSER:</b>	
<b>FRA:</b>	<b>TONN:</b>	<b>METER:</b>	<b>TIL TOG:</b>	<b>FRA TOG:</b>
Kongsv	1200	850		5051
Elveru	600	690		5084

**INNSETTSTASJONER:** Elveru.

**TOGSAMMENSETTING FRA LOK:**

<b>GRUPPE:</b>	<b>UTSETTST:</b>	<b>VOGNER TIL:</b>
1.	Elveru	(Elverum, Alvdal)
2.	Koppan	
3.	Braske	

**MERKNADER:**

<b>TOG NR:</b>	<b>5082 1)</b>	<b>MELDEST:</b>	<b>TIL:</b>	<b>FRA:</b>
		Koppan		12:00
		Elveru	13:29	14:05
<b>KJØREDAGER:</b>	Hvd.u.lø.	Braske	14:35	15:05
		Kirken	15:48	16:15
		Kongsv	16:55	
<b>LOKTYPE:</b>	DE 6400			
<b>HASTIGHET:</b>	80 km/t			

<b>BEGRENSNINGER:</b>			<b>KORRESPONDANSE:</b>	
<b>FRA:</b>	<b>TONN:</b>	<b>METER:</b>	<b>TIL TOG:</b>	<b>FRA TOG:</b>
Koppan	1200	670	5052	
Elveru	1200	850		

<b>INNSETTSTASJONER:</b>	Elveru, Braske, Kirken.
--------------------------	-------------------------

<b>TOGSAMMENSETTING FRA LOK:</b>		
<b>GRUPPE:</b>	<b>UTSETTST:</b>	<b>VOGNER TIL:</b>
1.	Elveru	(Alvdal-Dovre/Stange, Cggr, Moss, Sarpsborg og Halden)
2.	Braske	
3.	Kongsv	(Kongsvinger o.b. + Brandval-Kirkenær)

<b>MERKNADER:</b>
1) I Gti meldes toget som 5082X, Koppang-Elverum, med utsett til alle stasjoner, også i Elverum.

<b>TOG NR:</b>	<b>5279</b>	<b>MELDEST:</b>	<b>TIL:</b>	<b>FRA:</b>
		Hamar		13:40
<b>KJØREDAGER:</b>	Hvd.u.lø.	Brumun	13:53	13:58
		Moelv	14:18	
<b>LOKTYPE:</b>	E14			
<b>HASTIGHET:</b>	80 km/t			

<b>BEGRENSNINGER:</b>			<b>KORRESPONDANSER:</b>	
<b>FRA:</b>	<b>TONN:</b>	<b>METER:</b>	<b>TIL TOG:</b>	<b>FRA TOG:</b>
Hamar	940	700		
Brumun	940	440		

**INNSETTSTASJONER:****TOGSAMMENSETTING FRA LOK:**

<b>GRUPPE:</b>	<b>UTSETTST:</b>	<b>VOGNER TIL:</b>
1.	Moelv	
2.	Brumun	

**MERKNADER:**

<b>TOG NR:</b>	<b>5280</b>	<b>MELDEST:</b>	<b>TIL:</b>	<b>FRA:</b>
		Otta		13:23
<b>KJØREDAGER:</b>	Hvd.u.lø.	Kvam	13:42	14:05
		Vinstr	14:15	14:15
	(Hove)	Ringeb	14:47	14:55
<b>LOKTYPE:</b>	T44	Lilleh	15:42	16:10
		Hamar	17:32	
<b>HASTIGHET:</b>	80 km/t			

<b>BEGRENSNINGER:</b>			<b>KORRESPONDANSER:</b>	
<b>FRA:</b>	<b>TONN:</b>	<b>METER:</b>	<b>TIL TOG:</b>	<b>FRA TOG:</b>
Otta	800	650		
Hove	500	650		

<b>INNSETTSTASJONER:</b>	Kvam, Vinstr, Ringeb, Lilleh.
--------------------------	-------------------------------

<b>TOGSAMMENSETTING FRA LOK:</b>		
<b>GRUPPE:</b>	<b>UTSETTST:</b>	<b>VOGNER TIL:</b>
1.	Kvam	
2.	Vinstr	
3.	Ringeb	
4.	Lilleh	(Hove)
5.	Hamar	(Hamar o.b.)

<b>MERKNADER:</b>
-------------------

<b>TOG NR:</b>	<b>5281</b>	<b>MELDEST:</b>	<b>TIL:</b>	<b>FRA:</b>
		Hamar		05:15
		(Hove)		06:58
<b>KJØREDAGER:</b>	Hvd.u.lø.	Lilleh	06:35	06:58
		Kvam	08:21	08:21
		Otta	08:44	
<b>LOKTYPE:</b>	T44			
<b>HASTIGHET:</b>	80 km/t			

BEGRENSNINGER:			KORRESPONDANSER:	
<b>FRA:</b>	<b>TONN:</b>	<b>METER:</b>	<b>TIL TOG:</b>	<b>FRA TOG:</b>
Hamar	500	440		5271
Hove	700	600		

<b>INNSETTSTASJONER:</b>	Lilleh, Kvam.
--------------------------	---------------

TOGSAMMENSETTING FRA LOK:		
GRUPPE:	UTSETTST:	VOGNER TIL:
1.	Otta	(Ringebu, Vinstra.)
2.	Kvam	
3.	Lilleh	(Hove)

<b>MERKNADER:</b>
-------------------

<b>TOG NR:</b>	<b>5286</b>	<b>MELDEST:</b>	<b>TIL:</b>	<b>FRA:</b>
		Moelv		15:35
<b>KJØREDAGER:</b>	Hvd.u.lø.	Hamar	16:01	
<b>LOKTYPE:</b>	E114			
<b>HASTIGHET:</b>	80 km/t			

<b>BEGRENSNINGER:</b>			<b>KORRESPONDANSER:</b>	
<b>FRA:</b>	<b>TONN:</b>	<b>METER:</b>	<b>TIL TOG:</b>	<b>FRA TOG:</b>
Moelv	940	650	5272	

**INNSETTSTASJONER:**

<b>TOGSAMMENSETTING FRA LOK:</b>		
<b>GRUPPE:</b>	<b>UTSETTST:</b>	<b>VOGNER TIL:</b>
1.	Hamar	(Hamar o.b.)

**MERKNADER:**

<b>TOGNR:</b>	<b>5287</b>	<b>MELDEST:</b>	<b>TIL:</b>	<b>FRA:</b>
		Hamar		08:20
<b>KJØREDAGER:</b>	Hvd.u.lø.	(Hove)	Moelv	08:52
			Lilleh	09:29
<b>LOKTYPE:</b>	E116			
<b>HASTIGHET:</b>	80 km/t			

<b>BEGRENSNINGER:</b>			<b>KORRESPONDANSER:</b>	
<b>FRA:</b>	<b>TONN:</b>	<b>METER:</b>	<b>TIL TOG:</b>	<b>FRA TOG:</b>
Hamar	940	650		

**INNSETTSTASJONER:**

<b>TOGSAMMENSETTING FRA LOK:</b>		
<b>GRUPPE:</b>	<b>UTSETTST:</b>	<b>VOGNER TIL:</b>
1.	Lilleh	(Hove)
2.	Moelv	

**MERKNADER:**

<b>TOGNR:</b>	<b>K 6040</b>	<b>MELDEST:</b>	<b>TIL:</b>	<b>FRA:</b>
		Kongsv		11:25
		Skarne	11:45	11:45
<b>KJØREDAGER:</b>	Ma.On.og To.u.hld.	Årnes	12:30	
<b>LOKTYPE:</b>	DE 6400			
<b>HASTIGHET:</b>	80 km/t			

<b>BEGRENSNINGER:</b>			<b>KORRESPONDANSER:</b>	
<b>FRA:</b>	<b>TONN:</b>	<b>METER:</b>	<b>TIL TOG:</b>	<b>FRA TOG:</b>
Kongsv	600	450		

<b>INNSETTSTASJONER:</b>
--------------------------

<b>TOGSAMMENSETTING FRA LOK:</b>		
<b>GRUPPE:</b>	<b>UTSETTST:</b>	<b>VOGNER TIL:</b>
1.	Skarne	
2.	Årnes	

<b>MERKNADER:</b>
-------------------



<b>TOG NR:</b>	<b>K 6041</b>	<b>MELDEST:</b>	<b>TIL:</b>	<b>FRA:</b>
		Årnes		12:55
<b>KJØREDAGER:</b>	Ma.On.og To.u.hld.	Skarne	13:18	13:18
		Kongsv	13:45	
<b>LOKTYPE:</b>	DE 6400			
<b>HASTIGHET:</b>	80 km/t			

<b>BEGRENSNINGER:</b>			<b>KORRESPONDANSER:</b>	
<b>FRA:</b>	<b>TONN:</b>	<b>METER:</b>	<b>TIL TOG:</b>	<b>FRA TOG:</b>
Årnes	600	450		

<b>INNSETTSTASJONER:</b>	Skarne.
--------------------------	---------

<b>TOGSAMMENSETTING FRA LOK:</b>		
<b>GRUPPE:</b>	<b>UTSETTST:</b>	<b>VOGNER TIL:</b>
1.	Kongsv	(Kongsvinger o.b.)

<b>MERKNADER:</b>
-------------------

<b>TOG NR:</b>	<b>K 6043</b>	<b>MELDEST:</b>	<b>TIL:</b>	<b>FRA:</b>
		Kongsv		11:45
<b>KJØREDAGER:</b>	Ti.og Fr.u.hld.	Matran	12:05	12:05
		Skotte	12:15	
<b>LOKTYPE:</b>	DE 6400			
<b>HASTIGHET:</b>	80 km/t			

<b>BEGRENSNINGER:</b>			<b>KORRESPONDANSER:</b>	
<b>FRA:</b>	<b>TONN:</b>	<b>METER:</b>	<b>TIL TOG:</b>	<b>FRA TOG:</b>
Kongsv	600	450		

<b>INNSETTSTASJONER:</b>	Matran.
--------------------------	---------

<b>TOGSAMMENSETTING FRA LOK:</b>		
<b>GRUPPE:</b>	<b>UTSETTST:</b>	<b>VOGNER TIL:</b>
1.	Matran	
2.	Skotte	

<b>MERKNADER:</b>
-------------------

<b>TOGNR:</b>	<b>K 6044</b>	<b>MELDEST:</b>	<b>TIL:</b>	<b>FRA:</b>
		Skotte		12:30
<b>KJØREDAGER:</b>	Ti.og Fr.u.hld.	Matran	12:35	12:35
		Kongsv	13:15	
<b>LOKTYPE:</b>	DE 6400			
<b>HASTIGHET:</b>	80 km/t			

<b>BEGRENSNINGER:</b>			<b>KORRESPONDANSER:</b>	
<b>FRA:</b>	<b>TONN:</b>	<b>METER:</b>	<b>TIL TOG:</b>	<b>FRA TOG:</b>
Skotte	600	450		

<b>INNSETTSTASJONER:</b>	Matran.
--------------------------	---------

<b>TOGSAMMENSETTING FRA LOK:</b>		
<b>GRUPPE:</b>	<b>UTSETTST:</b>	<b>VOGNER TIL:</b>
1.	Matran	
2.	Kongsv	(Kongsvinger o.b.)

<b>MERKNADER:</b>
-------------------

<b>TOG NR:</b>	<b>K 6053</b>	<b>MELDEST:</b>	<b>TIL:</b>	<b>FRA:</b>
		Kongsv		07:50
<b>KJØREDAGER:</b>	Hvd.u.lø.	Brandv	08:10	08:30
		Kirken	09:00	
<b>LOKTYPE:</b>	DE 6400			
<b>HASTIGHET:</b>	80 km/t			

<b>BEGRENSNINGER:</b>			<b>KORRESPONDANSER:</b>	
<b>FRA:</b>	<b>TONN:</b>	<b>METER:</b>	<b>TIL TOG:</b>	<b>FRA TOG:</b>
Kongsv	1200	800		

<b>INNSETTSTASJONER:</b>	Brandv.
--------------------------	---------

<b>TOGSAMMENSETTING FRA LOK:</b>		
<b>GRUPPE:</b>	<b>UTSETTST:</b>	<b>VOGNER TIL:</b>
1.	Kirken	
2.	Brandv	

<b>MERKNADER:</b>
-------------------

<b>TOG NR:</b>	<b>K 6054</b>	<b>MELDEST:</b>	<b>TIL:</b>	<b>FRA:</b>
		Kirken		10:00
<b>KJØREDAGER:</b>	Hvd.u.lø.	Brandv	10:30	10:50
		Kongsv	11:10	
<b>LOKTYPE:</b>	DE 6400			
<b>HASTIGHET:</b>	80 km/t			

<b>BEGRENSNINGER:</b>			<b>KORRESPONDANSER:</b>	
<b>FRA:</b>	<b>TONN:</b>	<b>METER:</b>	<b>TIL TOG:</b>	<b>FRA TOG:</b>
Kirken	1200	800		

<b>INNSETTSTASJONER:</b>	Brandv.
--------------------------	---------

<b>TOGSAMMENSETTING FRA LOK:</b>		
<b>GRUPPE:</b>	<b>UTSETTST:</b>	<b>VOGNER TIL:</b>
1.	Kongsv	(Kongsvinger o.b.)
2.	Brandv	

<b>MERKNADER:</b>
-------------------

<b>TOG NR:</b>	<b>K 6210</b>	<b>MELDEST:</b>	<b>TIL:</b>	<b>FRA:</b>
		Brumun		07:25
<b>KJØREDAGER:</b>	Hvd.u.lø	Hamar	07:45	
<b>LOKTYPE:</b>	T44			
<b>HASTIGHET:</b>	80 km/t			

<b>BEGRENSNINGER:</b>			<b>KORRESPONDANSER:</b>	
<b>FRA:</b>	<b>TONN:</b>	<b>METER:</b>	<b>TIL TOG:</b>	<b>FRA TOG:</b>
Brumun	460	400		

**INNSETTSTASJONER:****TOGSAMMENSETTING FRA LOK:**

<b>GRUPPE:</b>	<b>UTSETTST:</b>	<b>VOGNER TIL:</b>
1.	Hamar	(Hamar o.b.)

**MERKNADER:**

<b>TOG NR:</b>	<b>K 6211</b>	<b>MELDEST:</b>	<b>TIL:</b>	<b>FRA:</b>
		Hamar		06:15
		Brumun	06:35	
<b>KJØREDAGER:</b>	Hvd.u.lø.			
<b>LOKTYPE:</b>	T44			
<b>HASTIGHET:</b>	80 km/t			

<b>BEGRENSNINGER:</b>			<b>KORRESPONDANSER:</b>	
<b>FRA:</b>	<b>TONN:</b>	<b>METER:</b>	<b>TIL TOG:</b>	<b>FRA TOG:</b>
Hamar	370	400		

<b>INNSETTSTASJONER:</b>
--------------------------

<b>TOGSAMMENSETTING FRA LOK:</b>		
<b>GRUPPE:</b>	<b>UTSETTST:</b>	<b>VOGNER TIL:</b>
1.	Brumun	

<b>MERKNADER:</b>
-------------------

<b>TOG NR:</b>	<b>K 6214</b>	<b>MELDEST:</b>	<b>TIL:</b>	<b>FRA:</b>
		Moelv		10:02
		Brumun	10:20	
<b>KJØREDAGER:</b>	Hvd.u.lø.			
<b>LOKTYPE:</b>	Skd.220			
<b>HASTIGHET:</b>	45 km/t			

<b>BEGRENSNINGER:</b>			<b>KORRESPONDANSER:</b>	
<b>FRA:</b>	<b>TONN:</b>	<b>METER:</b>	<b>TIL TOG:</b>	<b>FRA TOG:</b>
Moelv	100	200		

<b>INNSETTSTASJONER:</b>
--------------------------

<b>TOGSAMMENSETTING FRA LOK:</b>		
<b>GRUPPE:</b>	<b>UTSETTST:</b>	<b>VOGNER TIL:</b>
1.	Brumun	

<b>MERKNADER:</b>
-------------------



<b>TOG NR:</b>	<b>K 6215</b>	<b>MELDEST:</b>	<b>TIL:</b>	<b>FRA:</b>
		Brumun		11:15
		Moelv	11:35	
<b>KJØREDAGER:</b>	Hvd.u.lø.			
<b>LOKTYPE:</b>	Skd.220			
<b>HASTIGHET:</b>	45 km/t			

<b>BEGRENSNINGER:</b>			<b>KORRESPONDANSER:</b>	
<b>FRA:</b>	<b>TONN:</b>	<b>METER:</b>	<b>TIL TOG:</b>	<b>FRA TOG:</b>
Brumun	100	200		

<b>INNSETTSTASJONER:</b>
--------------------------

<b>TOGSAMMENSETTING FRA LOK:</b>		
<b>GRUPPE:</b>	<b>UTSETTST:</b>	<b>VOGNER TIL:</b>
1.	Moelv	

<b>MERKNADER:</b>
-------------------

<b>TOG NR:</b>	<b>K 6216</b>	<b>MELDEST:</b>	<b>TIL:</b>	<b>FRA:</b>
		Hamar		18:30
<b>KJØREDAGER:</b>	Hvd.u.lø.	Stange	18:50	
<b>LOKTYPE:</b>	T44			
<b>HASTIGHET:</b>	80 km /t			

<b>BEGRENSNINGER:</b>			<b>KORRESPONDANSER:</b>	
<b>FRA:</b>	<b>TONN:</b>	<b>METER:</b>	<b>TIL TOG:</b>	<b>FRA TOG:</b>
Hamar	400	700		

<b>INNSETTSTASJONER:</b>
--------------------------

<b>TOGSAMMENSETTING FRA LOK:</b>		
<b>GRUPPE:</b>	<b>UTSETTST:</b>	<b>VOGNER TIL:</b>
1.	Stange	

<b>MERKNADER:</b>
-------------------

<b>TOG NR:</b>	<b>K 6217</b>	<b>MELDEST:</b>	<b>TIL:</b>	<b>FRA:</b>
		Stange		19:30
		Hamar	20:00	
<b>KJØREDAGER:</b>	Hvd.u.lø.			
<b>LOKTYPE:</b>	T44			
<b>HASTIGHET:</b>	80 km/t			

<b>BEGRENSNINGER:</b>			<b>KORRESPONDANSER:</b>	
<b>FRA:</b>	<b>TONN:</b>	<b>METER:</b>	<b>TIL TOG:</b>	<b>FRA TOG:</b>
Stange	700	700		

<b>INNSETTSTASJONER:</b>
--------------------------

<b>TOGSAMMENSETTING FRA LOK:</b>		
<b>GRUPPE:</b>	<b>UTSETTST:</b>	<b>VOGNER TIL:</b>
1.	Hamar	(Hamar o.b.)

<b>MERKNADER:</b>
-------------------

<b>TOG NR:</b>	<b>K 6218</b>	<b>MELDEST:</b>	<b>TIL:</b>	<b>FRA:</b>
		Brumun		15:22
<b>KJØREDAGER:</b>	Hvd.u.lø.	Hamar	15:40	
<b>LOKTYPE:</b>	T44			
<b>HASTIGHET:</b>	80 km/t			

<b>BEGRENSNINGER:</b>			<b>KORRESPONDANSER:</b>	
<b>FRA:</b>	<b>TONN:</b>	<b>METER:</b>	<b>TIL TOG:</b>	<b>FRA TOG:</b>
Brumun	460	400		

**INNSETTSTASJONER:****TOGSAMMENSETTING FRA LOK:**

<b>GRUPPE:</b>	<b>UTSETTST:</b>	<b>VOGNER TIL:</b>
1.	Hamar	(Hamar o.b.)

**MERKNADER:**

<b>TOG NR:</b>	<b>K 6231</b>	<b>MELDEST:</b>	<b>TIL:</b>	<b>FRA:</b>
		Otta		09:20
<b>KJØREDAGER:</b>	Hvd.u.lø.	Dovre	09:50	
<b>LOKTYPE:</b>	T44			
<b>HASTIGHET:</b>	80 km/t			

<b>BEGRENSNINGER:</b>			<b>KORRESPONDANSER:</b>	
<b>FRA:</b>	<b>TONN:</b>	<b>METER:</b>	<b>TIL TOG:</b>	<b>FRA TOG:</b>
Otta	370	400		

**INNSETTSTASJONER:**

<b>TOGSAMMENSETTING FRA LOK:</b>		
<b>GRUPPE:</b>	<b>UTSETTST:</b>	<b>VOGNER TIL:</b>
1.	Dovre	

**MERKNADER:**

<b>TOGNR:</b>	<b>K 6232</b>	<b>MELDEST:</b>	<b>TIL:</b>	<b>FRA:</b>
		Dovre		10:20
		Otta	10:50	
<b>KJØREDAGER:</b>	Hvd.u.lø.			
<b>LOKTYPE:</b>	T44			
<b>HASTIGHET:</b>	80 km/T			

<b>BEGRENSNINGER:</b>			<b>KORRESPONDANSER:</b>	
<b>FRA:</b>	<b>TONN:</b>	<b>METER:</b>	<b>TIL TOG:</b>	<b>FRA TOG:</b>
Dovre	370	400		

**INNSETTSTASJONER:****TOGSAMMENSETTING FRA LOK:**

<b>GRUPPE:</b>	<b>UTSETTST:</b>	<b>VOGNER TIL:</b>
1.	Otta	(Otta o.b.)

**MERKNADER:**

<b>TOG NR:</b>	<b>K 6910</b>	<b>MELDEST:</b>	<b>TIL:</b>	<b>FRA:</b>
		Sarpsb		06:00
		Rolvse	06:10	
<b>KJØREDAGER:</b>	Hvd.u.lø.			
<b>LOKTYPE:</b>	Di2			
<b>HASTIGHET:</b>	50 km/t			

<b>BEGRENSNINGER:</b>			<b>KORRESPONDANSER:</b>	
<b>FRA:</b>	<b>TONN:</b>	<b>METER:</b>	<b>TIL TOG:</b>	<b>FRA TOG:</b>
Sarpsb	350	500		

<b>INNSETTSTASJONER:</b>
--------------------------

<b>TOGSAMMENSETTING FRA LOK:</b>		
<b>GRUPPE:</b>	<b>UTSETTST:</b>	<b>VOGNER TIL:</b>
1.	Rolvse	(Rolvsey o.b.)

<b>MERKNADER:</b>
-------------------

<b>TOG NR:</b>	<b>K 6911</b>	<b>MELDEST:</b>	<b>TIL:</b>	<b>FRA:</b>
		Rolvse		08:15
<b>KJØREDAGER:</b>	Hvd.u.lø.	Sarpsb	08:30	
<b>LOKTYPE:</b>	Di2			
<b>HASTIGHET:</b>	50 km/t			

<b>BEGRENSNINGER:</b>			<b>KORRESPONDANSER:</b>	
<b>FRA:</b>	<b>TONN:</b>	<b>METER:</b>	<b>TIL TOG:</b>	<b>FRA TOG:</b>
Rolvse	250	500		

<b>INNSETTSTASJONER:</b>
--------------------------

<b>TOGSAMMENSETTING FRA LOK:</b>		
<b>GRUPPE:</b>	<b>UTSETTST:</b>	<b>VOGNER TIL:</b>
1.	Sarpsb	(Sarpsborg o.b.)

<b>MERKNADER:</b>
-------------------



<b>TOG NR:</b>	<b>K 6912</b>	<b>MELDEST:</b>	<b>TIL:</b>	<b>FRA:</b>
		Sarpsb		10:00
<b>KJØREDAGER:</b>	Hvd.u.lø.	Rolvsø	10:10	
<b>LOKTYPE:</b>	Di2			
<b>HASTIGHET:</b>	50 km/t			

<b>BEGRENSNINGER:</b>			<b>KORRESPONDANSER:</b>	
<b>FRA:</b>	<b>TONN:</b>	<b>METER:</b>	<b>TIL TOG:</b>	<b>FRA TOG:</b>
Sarpsb	350	500		

<b>INNSETTSTASJONER:</b>
--------------------------

<b>TOGSAMMENSETTING FRA LOK:</b>		
<b>GRUPPE:</b>	<b>UTSETTST:</b>	<b>VOGNER TIL:</b>
1.	Rolvsø	(Rolvsøy o.b.)

<b>MERKNADER:</b>
-------------------

<b>TOG NR:</b>	<b>K 6915</b>	<b>MELDEST:</b>	<b>TIL:</b>	<b>FRA:</b>
		Rolvse		14:00
<b>KJØREDAGER:</b>	Hvd.u.lø.	Sarpsb	14:10	
<b>LOKTYPE:</b>	Di2			
<b>HASTIGHET:</b>	50 km/t			

<b>BEGRENSNINGER:</b>			<b>KORRESPONDANSER:</b>	
<b>FRA:</b>	<b>TONN:</b>	<b>METER:</b>	<b>TIL TOG:</b>	<b>FRA TOG:</b>
Rolvse	250	500		

<b>INNSETTSTASJONER:</b>
--------------------------

<b>TOGSAMMENSETTING FRA LOK:</b>		
<b>GRUPPE:</b>	<b>UTSETTST:</b>	<b>VOGNER TIL:</b>
1.	Sarpsb	(Sarpsborg o.b.)

<b>MERKNADER:</b>
-------------------

<b>TOG NR:</b>	<b>K 6952</b>	<b>MELDEST:</b>	<b>TIL:</b>	<b>FRA:</b>
		Sarpsb		10:00
		Askim	11:30	
<b>KJØREDAGER:</b>	Hvd.u.lø.			
<b>LOKTYPE:</b>	EI16			
<b>HASTIGHET:</b>	80 km/t			

<b>BEGRENSNINGER:</b>			<b>KORRESPONDANSER:</b>	
<b>FRA:</b>	<b>TONN:</b>	<b>METER:</b>	<b>TIL TOG:</b>	<b>FRA TOG:</b>
Sarpsb	1200	360		

<b>INNSETTSTASJONER:</b>
--------------------------

<b>TOGSAMMENSETTING FRA LOK:</b>		
<b>GRUPPE:</b>	<b>UTSETTST:</b>	<b>VOGNER TIL:</b>
1.	Askim	

<b>MERKNADER:</b>
-------------------

<b>TOGNR:</b>	<b>K 6953</b>	<b>MELDEST:</b>	<b>TIL:</b>	<b>FRA:</b>
		Askim		12:30
<b>KJØREDAGER:</b>	Hvd.u.lø.	Sarpsb	14:00	
<b>LOKTYPE:</b>	E116			
<b>HASTIGHET:</b>	80 km/t			

<b>BEGRENSNINGER:</b>			<b>KORRESPONDANSER:</b>	
<b>FRA:</b>	<b>TONN:</b>	<b>METER:</b>	<b>TIL TOG:</b>	<b>FRA TOG:</b>
Askim	1200	360		

<b>INNSETTSTASJONER:</b>
--------------------------

<b>TOGSAMMENSETTING FRA LOK:</b>		
<b>GRUPPE:</b>	<b>UTSETTST:</b>	<b>VOGNER TIL:</b>
1.	Sarpsb	(Sarpsbørg o.b.)

<b>MERKNADER:</b>
-------------------

<b>TOG NR:</b>	<b>5162</b>	<b>MELDEST:</b>	<b>TIL:</b>	<b>FRA:</b>
		Gjøvik		22:21
		Alnabr	00:58	
<b>KJØREDAGER:</b>	Ma. og On. u. d. f. hld.			
<b>LOKTYPE:</b>	E113			
<b>HASTIGHET:</b>	80 km/t			

<b>BEGRENSNINGER:</b>			<b>KORRESPONDANSER:</b>	
<b>FRA:</b>	<b>TONN:</b>	<b>METER:</b>	<b>TIL TOG:</b>	<b>FRA TOG:</b>
Gjøvik	440	300		

<b>INNSETTSTASJONER:</b>
--------------------------

<b>TOGSAMMENSETTING FRA LOK:</b>		
<b>GRUPPE:</b>	<b>UTSETTST:</b>	<b>VOGNER TIL:</b>
1.	Alnabr	(Alnabru o. b.)

<b>MERKNADER:</b>
-------------------

<b>TOGNR:</b>	<b>5163</b>	<b>MELDEST:</b>	<b>TIL:</b>	<b>FRA:</b>
		Alnabr		02:00
<b>KJØREDAGER:</b>	Ti.og To.hvd.	Gjøvik	04:15	
<b>LOKTYPE:</b>	E113			
<b>HASTIGHET:</b>	80 km/t			

<b>BEGRENSNINGER:</b>			<b>KORRESPONDANSER:</b>	
<b>FRA:</b>	<b>TONN:</b>	<b>METER:</b>	<b>TIL TOG:</b>	<b>FRA TOG:</b>
Alnabr	475	410		

**INNSETTSTASJONER:**

<b>TOGSAMMENSETTING FRA LOK:</b>		
<b>GRUPPE:</b>	<b>UTSETTST:</b>	<b>VOGNER TIL:</b>
1.	Gjøvik	

**MERKNADER:**

<b>TOGNR:</b>	<b>5165</b>	<b>MELDEST:</b>	<b>TIL:</b>	<b>FRA:</b>
		Roa		12:35
		Eina	13:17	13:45
<b>KJØREDAGER:</b>	Hvd.u.lø.	Dokka	14:45	
<b>LOKTYPE:</b>	DE 6400			
<b>HASTIGHET:</b>	80 km/t			

<b>BEGRENSNINGER:</b>			<b>KORRESPONDANSER:</b>	
<b>FRA:</b>	<b>TONN:</b>	<b>METER:</b>	<b>TIL TOG:</b>	<b>FRA TOG:</b>
Roa	250	400		5168
Eina	650	700		

**INNSETTSTASJONER:****TOGSAMMENSETTING FRA LOK:**

<b>GRUPPE:</b>	<b>UTSETTST:</b>	<b>VOGNER TIL:</b>
1.	Eina	
2.	Dokka	

**MERKNADER:**

<b>TOGNR:</b>	<b>5166</b>	<b>MELDEST:</b>	<b>TIL:</b>	<b>FRA:</b>
		Dokka		15:25
<b>KJØREDAGER:</b>	Hvd.u.lø.	Eina	16:55	17:51
		Roa	18:46	
<b>LOKTYPE:</b>	DE 6400			
<b>HASTIGHET:</b>	80 km/t			

<b>BEGRENSNINGER:</b>			<b>KORRESPONDANSER:</b>	
<b>FRA:</b>	<b>TONN:</b>	<b>METER:</b>	<b>TIL TOG:</b>	<b>FRA TOG:</b>
Dokka	500	700	5167	
Eina	650	400		

**INNSETTSTASJONER:****TOGSAMMENSETTING FRA LOK:**

<b>GRUPPE:</b>	<b>UTSETTST:</b>	<b>VOGNER TIL:</b>
1.	Roa	(Roa o.b.)
2.	Eina	

**MERKNADER:**



<b>TOGNR:</b>	<b>5167</b>	<b>MELDEST:</b>	<b>TIL:</b>	<b>FRA:</b>
		Roa		19:33
<b>KJØREDAGER:</b>	Hvd.u.lø.	Hønefo	20:19	
<b>LOKTYPE:</b>	DE 6400			
<b>HASTIGHET:</b>	80 km/t			

<b>BEGRENSNINGER:</b>			<b>KORRESPONDANSER:</b>	
<b>FRA:</b>	<b>TONN:</b>	<b>METER:</b>	<b>TIL TOG:</b>	<b>FRA TOG:</b>
Roa	650	400		5166

<b>INNSETTSTASJONER:</b>
--------------------------

<b>TOGSAMMENSETTING FRA LOK:</b>		
<b>GRUPPE:</b>	<b>UTSETTST:</b>	<b>VOGNER TIL:</b>
1.	Hønefo	(Hønefoss o.b.)

<b>MERKNADER:</b>
-------------------

<b>TOG NR:</b>	<b>5168</b>	<b>MELDEST:</b>	<b>TIL:</b>	<b>FRA:</b>
		Hønefo		11:45
<b>KJØREDAGER:</b>	Hvd.u.lø.	Roa	12:20	
<b>LOKTYPE:</b>	DE 6400			
<b>HASTIGHET:</b>	80 km/t			

<b>BEGRENSNINGER:</b>			<b>KORRESPONDANSER:</b>	
<b>FRA:</b>	<b>TONN:</b>	<b>METER:</b>	<b>TIL TOG:</b>	<b>FRA TOG:</b>
Hønefo	250	400	5165	

**INNSETTSTASJONER:****TOGSAMMENSETTING FRA LOK:**

<b>GRUPPE:</b>	<b>UTSETTST:</b>	<b>VOGNER TIL:</b>
1.	Roa	(Roa-Dokka)

**MERKNADER:**

<b>TOGNR:</b>	<b>5333</b>	<b>MELDEST:</b>	<b>TIL:</b>	<b>FRA:</b>
		Dramme		10:15
		Horten	11:20	11:40
<b>KJØREDAGER:</b>	Hvd.u.lø.	Tønsbe	12:22	
<b>LOKTYPE:</b>	E114			
<b>HASTIGHET:</b>	80 km/t			

<b>BEGRENSNINGER:</b>			<b>KORRESPONDANSER:</b>	
<b>FRA:</b>	<b>TONN:</b>	<b>METER:</b>	<b>TIL TOG:</b>	<b>FRA TOG:</b>
Dramme	950	540		5301
Horten	930	540		

<b>INNSETTSTASJONER:</b>	Horten.
--------------------------	---------

<b>TOGSAMMENSETTING FRA LOK:</b>		
<b>GRUPPE:</b>	<b>UTSETTST:</b>	<b>VOGNER TIL:</b>
1.	Horten	
2.	Tønsbe	(Tønsberg o.b.)

<b>MERKNADER:</b>
-------------------

<b>TOG NR:</b>	<b>5334</b>	<b>MELDEST:</b>	<b>TIL:</b>	<b>FRA:</b>
		Tønsbe		14:27
<b>KJØREDAGER:</b>	Hvd.u.lø.	Dramme	15:41	
<b>LOKTYPE:</b>	E114			
<b>HASTIGHET:</b>	80 km/t			

<b>BEGRENSNINGER:</b>			<b>KORRESPONDANSER:</b>	
<b>FRA:</b>	<b>TONN:</b>	<b>METER:</b>	<b>TIL TOG:</b>	<b>FRA TOG:</b>
Tønsbe	1200	350		

**INNSETTSTASJONER:****TOGSAMMENSETTING FRA LOK:**

<b>GRUPPE:</b>	<b>UTSETTST:</b>	<b>VOGNER TIL:</b>
1.	Dramme	(Drammen o.b.)

**MERKNADER:**

<b>TOGNR:</b>	<b>5358</b>	<b>MELDEST:</b>	<b>TIL:</b>	<b>FRA:</b>
		Hønefo		22:05
		(Sundla)	Dramme	23:23
<b>KJØREDAGER:</b>	Hvd.u.lø.			
<b>LOKTYPE:</b>	DE 6400			
<b>HASTIGHET:</b>	80 km/t			

<b>BEGRENSNINGER:</b>			<b>KORRESPONDANSER:</b>	
<b>FRA:</b>	<b>TONN:</b>	<b>METER:</b>	<b>TIL TOG:</b>	<b>FRA TOG:</b>
Hønefo	860	670		

<b>INNSETTSTASJONER:</b>
--------------------------

<b>TOGSAMMENSETTING FRA LOK:</b>		
<b>GRUPPE:</b>	<b>UTSETTST:</b>	<b>VOGNER TIL:</b>
1.	Dramme	(Drammen o.b.)

<b>MERKNADER:</b>
-------------------

<b>TOGNR:</b> 5359	<b>MELDEST:</b> (Sundla) Dramme	<b>TIL:</b> Hønefo	<b>FRA:</b> 03:10
<b>KJØREDAGER:</b> A.d.u.Sø.og d.e.hld.		04:25	
<b>LOKTYPE:</b> DE 6400			
<b>HASTIGHET:</b> 80 km/t			

<b>BEGRENSNINGER:</b>			<b>KORRESPONDANSER:</b>	
<b>FRA:</b> Dramme	<b>TONN:</b> 740	<b>METER:</b> 700	<b>TIL TOG:</b>	<b>FRA TOG:</b>

<b>INNSETTSTASJONER:</b>
--------------------------

<b>TOGSAMMENSETTING FRA LOK:</b>		
<b>GRUPPE:</b> 1.	<b>UTSETTST:</b> Hønefo	<b>VOGNER TIL:</b> (Hønefoss-Gol/Dokka)

<b>MERKNADER:</b>
-------------------

<b>TOGNR:</b>	<b>5375</b>	<b>MELDEST:</b>	<b>TIL:</b>	<b>FRA:</b>
	(Sundla)	Dramme		19:37
<b>KJØREDAGER:</b>	Hvd.u.lø.	Kongsb	20:49	21:00
		Flesbe	21:45	
<b>LOKTYPE:</b>	DE 6400			
<b>HASTIGHET:</b>	80 km/t			

<b>BEGRENSNINGER:</b>			<b>KORRESPONDANSER:</b>	
<b>FRA:</b>	<b>TONN:</b>	<b>METER:</b>	<b>TIL TOG:</b>	<b>FRA TOG:</b>
Dramme	300	450		

<b>INNSETTSTASJONER:</b>	Kongsb.
--------------------------	---------

<b>TOGSAMMENSETTING FRA LOK:</b>		
<b>GRUPPE:</b>	<b>UTSETTST:</b>	<b>VOGNER TIL:</b>
1.	Kongsb	
2.	Flesbe	

<b>MERKNADER:</b>
-------------------

<b>TOGNR:</b>	<b>5376</b>	<b>MELDEST:</b>	<b>TIL:</b>	<b>FRA:</b>
		Flesbe		23:40
<b>KJØREDAGER:</b>	Hvd.u.lø.	(Sundla)	Kongsb	00:25
			Dramme	02:19
<b>LOKTYPE:</b>	DE 6400			01:33
<b>HASTIGHET:</b>	80 km/t			

<b>BEGRENSNINGER:</b>			<b>KORRESPONDANSER:</b>	
<b>FRA:</b>	<b>TONN:</b>	<b>METER:</b>	<b>TIL TOG:</b>	<b>FRA TOG:</b>
Flesbe	700	500		

<b>INNSETTSTASJONER:</b>	Kongsb.
--------------------------	---------

<b>TOGSAMMENSETTING FRA LOK:</b>		
<b>GRUPPE:</b>	<b>UTSETTST:</b>	<b>VOGNER TIL:</b>
1.	Dramme	(Drammen o.b.)

<b>MERKNADER:</b>
-------------------



<b>TOGNR:</b>	<b>5410</b>	<b>MELDEST:</b>	<b>TIL:</b>	<b>FRA:</b>
		Borges		09:50
		Notodd	11:10	
<b>KJØREDAGER:</b>	Ma.On.og Fr.u.hld.			
<b>LOKTYPE:</b>	E113			
<b>HASTIGHET:</b>	80 km/t			

<b>BEGRENSNINGER:</b>			<b>KORRESPONDANSER:</b>	
<b>FRA:</b>	<b>TONN:</b>	<b>METER:</b>	<b>TIL TOG:</b>	<b>FRA TOG:</b>
Borges	550	500		

<b>INNSETTSTASJONER:</b>
--------------------------

<b>TOGSAMMENSETTING FRA LOK:</b>		
<b>GRUPPE:</b>	<b>UTSETTST:</b>	<b>VOGNER TIL:</b>
1.	Notodd	

<b>MERKNADER:</b>
-------------------

<b>TOG NR:</b>	<b>5411</b>	<b>MELDEST:</b>	<b>TIL:</b>	<b>FRA:</b>
		Notodd		12:42
<b>KJØREDAGER:</b>	Ma.On.og Fr.u.hld	Borges	13:46	
<b>LOKTYPE:</b>	E113			
<b>HASTIGHET:</b>	80 km/t			

<b>BEGRENSNINGER:</b>			<b>KORRESPONDANSER:</b>	
<b>FRA:</b>	<b>TONN:</b>	<b>METER:</b>	<b>TIL TOG:</b>	<b>FRA TOG:</b>
Notodd	600	250		

**INNSETTSTASJONER:****TOGSAMMENSETTING FRA LOK:**

<b>GRUPPE:</b>	<b>UTSETTST:</b>	<b>VOGNER TIL:</b>
1.	Borges	(Borgestad o.b.)

**MERKNADER:**

<b>TOG NR:</b>	<b>5531</b>	<b>MELDEST:</b>	<b>TIL:</b>	<b>FRA:</b>
		Hønefo		05:20
		Nesbye	06:43	07:10
<b>KJØREDAGER:</b>	Hvd.u.lø.	Gol	07:25	
<b>LOKTYPE:</b>	DE 6400			
<b>HASTIGHET:</b>	80 km/t			

<b>BEGRENSNINGER:</b>			<b>KORRESPONDANSER:</b>	
<b>FRA:</b>	<b>TONN:</b>	<b>METER:</b>	<b>TIL TOG:</b>	<b>FRA TOG:</b>
Hønefo	700	700		

<b>INNSETTSTASJONER:</b>	Nesbye.
--------------------------	---------

<b>TOGSAMMENSETTING FRA LOK:</b>		
<b>GRUPPE:</b>	<b>UTSETTST:</b>	<b>VOGNER TIL:</b>
1.	Nesbye	
2.	Gol	

<b>MERKNADER:</b>
-------------------

<b>TOGNR:</b>	<b>5532</b>	<b>MELDEST:</b>	<b>TIL:</b>	<b>FRA:</b>
		Gol		08:30
<b>KJØREDAGER:</b>	Hvd.u.lø.	Nesbye	08:45	09:54
		Hønefo	11:29	
<b>LOKTYPE:</b>	DE 6400			
<b>HASTIGHET:</b>	80 km/t			

<b>BEGRENSNINGER:</b>			<b>KORRESPONDANSER:</b>	
<b>FRA:</b>	<b>TONN:</b>	<b>METER:</b>	<b>TIL TOG:</b>	<b>FRA TOG:</b>
Gol	700	675		

<b>INNSETTSTASJONER:</b>	Nesbye.
--------------------------	---------

<b>TOGSAMMENSETTING FRA LOK:</b>		
<b>GRUPPE:</b>	<b>UTSETTST:</b>	<b>VOGNER TIL:</b>
1.	Nesbye	
2.	Hønefo	(Hønefoss o.b.)

<b>MERKNADER:</b>
-------------------

<b>TOGNR:</b>	<b>K 6345</b>	<b>MELDEST:</b>	<b>TIL:</b>	<b>FRA:</b>
		Tønsbe		13:08
		Sem	13:13	
<b>KJØREDAGER:</b>	Hvd.u.lø.			
<b>LOKTYPE:</b>	E114			
<b>HASTIGHET:</b>	80 km/t			

<b>BEGRENSNINGER:</b>			<b>KORRESPONDANSER:</b>	
<b>FRA:</b>	<b>TONN:</b>	<b>METER:</b>	<b>TIL TOG:</b>	<b>FRA TOG:</b>
Tønsbe	500	280		

<b>INNSETTSTASJONER:</b>
--------------------------

<b>TOGSAMMENSETTING FRA LOK:</b>		
<b>GRUPPE:</b>	<b>UTSETTST:</b>	<b>VOGNER TIL:</b>
1.	Sem	

<b>MERKNADER:</b>
-------------------

<b>TOGNR:</b>	<b>K 6346</b>	<b>MELDEST:</b>	<b>TIL:</b>	<b>FRA:</b>
		Sem		13:45
<b>KJØREDAGER:</b>	Hvd.u.lø.	Tønsbe	13:50	
<b>LOKTYPE:</b>	EI14			
<b>HASTIGHET:</b>	80 km/t			

<b>BEGRENSNINGER:</b>			<b>KORRESPONDANSER:</b>	
<b>FRA:</b>	<b>TONN:</b>	<b>METER:</b>	<b>TIL TOG:</b>	<b>FRA TOG:</b>
Sem	500	350		

<b>INNSETTSTASJONER:</b>
--------------------------

<b>TOGSAMMENSETTING FRA LOK:</b>		
<b>GRUPPE:</b>	<b>UTSETTST:</b>	<b>VOGNER TIL:</b>
1.	Tønsbe	(Tønsbe o.b.)

<b>MERKNADER:</b>
-------------------

<b>TOGNR:</b>	<b>K 6355</b>	<b>MELDEST:</b>	<b>TIL:</b>	<b>FRA:</b>
	(Sundla)	Dramme		10:45
		Hokksu	11:02	
<b>KJØREDAGER:</b>	Hvd.u.lø.			
<b>LOKTYPE:</b>	Skd 224			
<b>HASTIGHET:</b>	70 km/t			

<b>BEGRENSNINGER:</b>			<b>KORRESPONDANSER:</b>	
<b>FRA:</b>	<b>TONN:</b>	<b>METER:</b>	<b>TIL TOG:</b>	<b>FRA TOG:</b>
Dramme	150	450		

<b>INNSETTSTASJONER:</b>
--------------------------

<b>TOGSAMMENSETTING FRA LOK:</b>		
<b>GRUPPE:</b>	<b>UTSETTST:</b>	<b>VOGNER TIL:</b>
1.	Hokksu	

<b>MERKNADER:</b>
-------------------

<b>TOG NR:</b>	<b>K 6356</b>	<b>MELDEST:</b>	<b>TIL:</b>	<b>FRA:</b>
		Hokksu		11:49
<b>KJØREDAGER:</b>	Hvd.u.lø.	(Sundla)	Dramme	12:40
<b>LOKTYPE:</b>	Skd 224			
<b>HASTIGHET:</b>	70 km/t			

<b>BEGRENSNINGER:</b>			<b>KORRESPONDANSER:</b>	
<b>FRA:</b>	<b>TONN:</b>	<b>METER:</b>	<b>TIL TOG:</b>	<b>FRA TOG:</b>
Hokksu	150	450		

<b>INNSETTSTASJONER:</b>
--------------------------

<b>TOGSAMMENSETTING FRA LOK:</b>		
<b>GRUPPE:</b>	<b>UTSETTST:</b>	<b>VOGNER TIL:</b>
1.	Dramme	(Drammen o.b.)

<b>MERKNADER:</b>
-------------------



<b>TOGNR:</b>	<b>K 6409</b>	<b>MELDEST:</b>	<b>TIL:</b>	<b>FRA:</b>
		Borges		07:15
		Porsgr	07:20	
<b>KJØREDAGER:</b>	Hvd.u.lø.			
<b>LOKTYPE:</b>	Skd 224			
<b>HASTIGHET:</b>	70 km/t			

<b>BEGRENSNINGER:</b>			<b>KORRESPONDANSER:</b>	
<b>FRA:</b>	<b>TONN:</b>	<b>METER:</b>	<b>TIL TOG:</b>	<b>FRA TOG:</b>
Borges	220	200		

**INNSETTSTASJONER:****TOGSAMMENSETTING FRA LOK:**

<b>GRUPPE:</b>	<b>UTSETTST:</b>	<b>VOGNER TIL:</b>
1.	Porsgr	

**MERKNADER:**

<b>TOGNR:</b>	<b>K 6410</b>	<b>MELDEST:</b>	<b>TIL:</b>	<b>FRA:</b>
		Porsgr		07:55
<b>KJØREDAGER:</b>	Hvd.u.lø.	Borges	08:00	
<b>LOKTYPE:</b>	Skd 224			
<b>HASTIGHET:</b>	70 km/t			

<b>BEGRENSNINGER:</b>			<b>KORRESPONDANSER:</b>	
<b>FRA:</b>	<b>TONN:</b>	<b>METER:</b>	<b>TIL TOG:</b>	<b>FRA TOG:</b>
Porsgr	150	200		

**INNSETTSTASJONER:****TOGSAMMENSETTING FRA LOK:**

<b>GRUPPE:</b>	<b>UTSETTST:</b>	<b>VOGNER TIL:</b>
1.	Borges	(Borgestad o.b.)

**MERKNADER:**

<b>TOG NR:</b>	<b>K 6411</b>	<b>MELDEST:</b>	<b>TIL:</b>	<b>FRA:</b>
		Borges		14:01
		Porsgr	14:06	
<b>KJØREDAGER:</b>	Hvd.u.lø.			
<b>LOKTYPE:</b>	Skd 224			
<b>HASTIGHET:</b>	70 km/t			

<b>BEGRENSNINGER:</b>			<b>KORRESPONDANSER:</b>	
<b>FRA:</b>	<b>TONN:</b>	<b>METER:</b>	<b>TIL TOG:</b>	<b>FRA TOG:</b>
Borges	220	200		

<b>INNSETTSTASJONER:</b>
--------------------------

<b>TOGSAMMENSETTING FRA LOK:</b>		
<b>GRUPPE:</b>	<b>UTSETTST:</b>	<b>VOGNER TIL:</b>
1.	Porsgr	

<b>MERKNADER:</b>
-------------------

<b>TOG NR:</b>	<b>K 6412</b>	<b>MELDEST:</b>	<b>TIL:</b>	<b>FRA:</b>
		Porsgr		15:00
<b>KJØREDAGER:</b>	Hvd.u.lø.	Borges	15:05	
<b>LOKTYPE:</b>	Skd 224			
<b>HASTIGHET:</b>	70 km/t			

<b>BEGRENSNINGER:</b>			<b>KORRESPONDANSER:</b>	
<b>FRA:</b>	<b>TONN:</b>	<b>METER:</b>	<b>TIL TOG:</b>	<b>FRA TOG:</b>
Porsgr	150	200		

<b>INNSETTSTASJONER:</b>
--------------------------

<b>TOGSAMMENSETTING FRA LOK:</b>		
<b>GRUPPE:</b>	<b>UTSETTST:</b>	<b>VOGNER TIL:</b>
1.	Borges	(Borgestad o.b.)

<b>MERKNADER:</b>
-------------------

<b>TOG NR:</b>	<b>5606</b>	<b>MELDEST:</b>	<b>TIL:</b>	<b>FRA:</b>
		(Langem) Kristi		07:35
<b>KJØREDAGER:</b>	Hvd.u.lø.	Vennes	07:45	10:20
		Nelaug	11:20	
<b>LOKTYPE:</b>	DE 6400			
<b>HASTIGHET:</b>	80 km/t			

<b>BEGRENSNINGER:</b>			<b>KORRESPONDANSER:</b>	
<b>FRA:</b>	<b>TONN:</b>	<b>METER:</b>	<b>TIL TOG:</b>	<b>FRA TOG:</b>
Dalane	500	700		

**INNSETTSTASJONER:****TOGSAMMENSETTING FRA LOK:**

<b>GRUPPE:</b>	<b>UTSETTST:</b>	<b>VOGNER TIL:</b>
1.	Vennes	
2.	Nelaug	

**MERKNADER:**

<b>TOGNR:</b>	<b>5607</b>	<b>MELDEST:</b>	<b>TIL:</b>	<b>FRA:</b>
		Nelaug		12:30
<b>KJØREDAGER:</b>	Hvd.u.lø.	(Langem)	Vennes	13:35
			Kristi	15:05
<b>LOKTYPE:</b>	DE 6400			
<b>HASTIGHET:</b>	80 km/t			

<b>BEGRENSNINGER:</b>			<b>KORRESPONDANSER:</b>	
<b>FRA:</b>	<b>TONN:</b>	<b>METER:</b>	<b>TIL TOG:</b>	<b>FRA TOG:</b>
Nelaug	500	700.		

**INNSETTSTASJONER:****TOGSAMMENSETTING FRA LOK:**

<b>GRUPPE:</b>	<b>UTSETTST:</b>	<b>VOGNER TIL:</b>
1.	Vennes	
2.	Kristi	(Kristiansand o.b.)

**MERKNADER:**

<b>TOG NR:</b>	<b>K 5830</b>	<b>MELDEST:</b>	<b>TIL:</b>	<b>FRA:</b>
		Stavan		08:48
<b>KJØREDAGER:</b>	Hvd.u.lø.	Klepp	09:30	10:30
		Bryne	10:35	10:35
		Nærbø	10:45	
<b>LOKTYPE:</b>	DE 6400			
<b>HASTIGHET:</b>	80 km/t			

<b>BEGRENSNINGER:</b>			<b>KORRESPONDANSER:</b>	
<b>FRA:</b>	<b>TONN:</b>	<b>METER:</b>	<b>TIL TOG:</b>	<b>FRA TOG:</b>
Stavan	1200	500		

**INNSETTSTASJONER:** Underveisstasjoner.

**TOGSAMMENSETTING FRA LOK:**

**GRUPPE:**            **UTSETTST:**            **VOGNER TIL:**

1.                      Klepp-Nærbø

**MERKNADER:**

<b>TOGNR:</b>	<b>K 5831</b>	<b>MELDEST:</b>	<b>TIL:</b>	<b>FRA:</b>
		Nærbø		12:14
		Bryne	12:20	12:20
<b>KJØREDAGER:</b>	Hvd.u.lø.	Klepp	12:24	14:00
		Sandne	14:09	14:31
		Stavan	14:55	
<b>LOKTYPE:</b>	DE 6400			
<b>HASTIGHET:</b>	80 km/t			

<b>BEGRENSNINGER:</b>			<b>KORRESPONDANSER:</b>	
<b>FRA:</b>	<b>TONN:</b>	<b>METER:</b>	<b>TIL TOG:</b>	<b>FRA TOG:</b>
Nærbø	1200	500		

<b>INNSETTSTASJONER:</b>	Underveisstasjoner.
--------------------------	---------------------

<b>TOGSAMMENSETTING FRA LOK:</b>		
<b>GRUPPE:</b>	<b>UTSETTST:</b>	<b>VOGNER TIL:</b>
1.	Stavan	(Stavanger o.b.)

<b>MERKNADER:</b>
-------------------



<b>TOG NR:</b>	<b>K 6502</b>	<b>MELDEST:</b>	<b>TIL:</b>	<b>FRA:</b>
		Bergen		05:35
		Arna	05:45	
<b>KJØREDAGER:</b>	Hvd.u.lø.			
<b>LOKTYPE:</b>	E114			
<b>HASTIGHET:</b>	80 km/t			

<b>BEGRENSNINGER:</b>			<b>KORRESPONDANSER:</b>	
<b>FRA:</b>	<b>TONN:</b>	<b>METER:</b>	<b>TIL TOG:</b>	<b>FRA TOG:</b>
Bergen	1100	390	6506	
			6508	

<b>INNSETTSTASJONER:</b>
--------------------------

<b>TOGSAMMENSETTING FRA LOK:</b>		
<b>GRUPPE:</b>	<b>UTSETTST:</b>	<b>VOGNER TIL:</b>
1.	Arna	(Arna-Vaksdal)

<b>MERKNADER:</b>
-------------------

<b>TOG NR:</b>	<b>K 6503</b>	<b>MELDEST:</b>	<b>TIL:</b>	<b>FRA:</b>
		Arna		09:25
<b>KJØREDAGER:</b>	Hvd.u.lø.	Bergen	09:35	
<b>LOKTYPE:</b>	E114			
<b>HASTIGHET:</b>	80 km/t			

<b>BEGRENSNINGER:</b>			<b>KORRESPONDANSE:</b>	
<b>FRA:</b>	<b>TONN:</b>	<b>METER:</b>	<b>TIL TOG:</b>	<b>FRA TOG:</b>
Arna	1270	390		6507
				6509

**INNSETTSTASJONER:**

<b>TOGSAMMENSETTING FRA LOK:</b>		
<b>GRUPPE:</b>	<b>UTSETTST:</b>	<b>VOGNER TIL:</b>
1.	Bergen	(Bergen o.b.)

**MERKNADER:**

<b>TOGNR:</b>	<b>K 6504</b>	<b>MELDEST:</b>	<b>TIL:</b>	<b>FRA:</b>
		Bergen		10:45
<b>KJØREDAGER:</b>	Lø.u.hld.	Arna	11:00	
<b>LOKTYPE:</b>	Di2			
<b>HASTIGHET:</b>	50 km/t			

<b>BEGRENSNINGER:</b>			<b>KORRESPONDANSER:</b>	
<b>FRA:</b>	<b>TONN:</b>	<b>METER:</b>	<b>TIL TOG:</b>	<b>FRA TOG:</b>
Bergen	140	390		

<b>INNSETTSTASJONER:</b>
--------------------------

<b>TOGSAMMENSETTING FRA LOK:</b>		
<b>GRUPPE:</b>	<b>UTSETTST:</b>	<b>VOGNER TIL:</b>
1.	Arna	

<b>MERKNADER:</b>
-------------------

<b>TOGNR:</b>	<b>K 6505</b>	<b>MELDEST:</b>	<b>TIL:</b>	<b>FRA:</b>
		Arna		12:05
<b>KJØREDAGER:</b>	Lø.u.hld.	Bergen	12:20	
<b>LOKTYPE:</b>	Di2			
<b>HASTIGHET:</b>	50 km/t			

<b>BEGRENSNINGER:</b>			<b>KORRESPONDANSER:</b>	
<b>FRA:</b>	<b>TONN:</b>	<b>METER:</b>	<b>TIL TOG:</b>	<b>FRA TOG:</b>
Arna	140	390		

**INNSETTSTASJONER:****TOGSAMMENSETTING FRA LOK:**

<b>GRUPPE:</b>	<b>UTSETTST:</b>	<b>VOGNER TIL:</b>
1.	Bergen	(Bergen o.b.)

**MERKNADER:**

<b>TOGNR:</b>	<b>K 6506</b>	<b>MELDEST:</b>	<b>TIL:</b>	<b>FRA:</b>
		Arna		06:26
<b>KJØREDAGER:</b>	Ma.u.hld.	Vaksda	06:45	
<b>LOKTYPE:</b>	E114			
<b>HASTIGHET:</b>	80 km/t			

<b>BEGRENSNINGER:</b>			<b>KORRESPONDANSER:</b>	
<b>FRA:</b>	<b>TONN:</b>	<b>METER:</b>	<b>TIL TOG:</b>	<b>FRA TOG:</b>
Bergen	1100	390		6502

<b>INNSETTSTASJONER:</b>
--------------------------

<b>TOGSAMMENSETTING FRA LOK:</b>		
<b>GRUPPE:</b>	<b>UTSETTST:</b>	<b>VOGNER TIL:</b>
1.	Vaksda	

<b>MERKNADER:</b>
-------------------

<b>TOGNR:</b>	<b>K 6507</b>	<b>MELDEST:</b>	<b>TIL:</b>	<b>FRA:</b>
		Vaksda		07:35
<b>KJØREDAGER:</b>	Ma.u.hid.	Arna	08:00	
<b>LOKTYPE:</b>	EI14			
<b>HASTIGHET:</b>	80 km/t			

<b>BEGRENSNINGER:</b>			<b>KORRESPONDANSER:</b>	
<b>FRA:</b>	<b>TONN:</b>	<b>METER:</b>	<b>TIL TOG:</b>	<b>FRA TOG:</b>
Arna	1270	390	6503	

<b>INNSETTSTASJONER:</b>
--------------------------

<b>TOGSAMMENSETTING FRA LOK:</b>		
<b>GRUPPE:</b>	<b>UTSETTST:</b>	<b>VOGNER TIL:</b>
1.	Arna	(Bergen o.b.)

<b>MERKNADER:</b>
-------------------

<b>TOG NR:</b>	<b>K 6508</b>	<b>MELDEST:</b>	<b>TIL:</b>	<b>FRA:</b>
		Arna		07:51
<b>KJØREDAGER:</b>	Ti.u.hld.	Vaksda	08:10	
<b>LOKTYPE:</b>	E114			
<b>HASTIGHET:</b>	80 km/t			

<b>BEGRENSNINGER:</b>			<b>KORRESPONDANSER:</b>	
<b>FRA:</b>	<b>TONN:</b>	<b>METER:</b>	<b>TIL TOG:</b>	<b>FRA TOG:</b>
Arna	1100	390		6502

<b>INNSETTSTASJONER:</b>
--------------------------

<b>TOGSAMMENSETTING FRA LOK:</b>		
<b>GRUPPE:</b>	<b>UTSETTST:</b>	<b>VOGNER TIL:</b>
1.	Vaksda	

<b>MERKNADER:</b>
-------------------

<b>TOGNR:</b>	<b>K 6509</b>	<b>MELDEST:</b>	<b>TIL:</b>	<b>FRA:</b>
		Vaksda		08:35
<b>KJØREDAGER:</b>	Ti.u.hld.	Arna	08:54	
<b>LOKTYPE:</b>	EI14			
<b>HASTIGHET:</b>	80 km/t			

<b>BEGRENSNINGER:</b>			<b>KORRESPONDANSER:</b>	
<b>FRA:</b>	<b>TONN:</b>	<b>METER:</b>	<b>TIL TOG:</b>	<b>FRA TOG:</b>
Vaksda	1270	390	6503	

**INNSETTSTASJONER:****TOGSAMMENSETTING FRA LOK:**

GRUPPE:            UTSETTST:            VOGNER TIL:

1.                    Arna                    (Bergen o.b.)

**MERKNADER:**



<b>TOGNR:</b>	<b>5001</b>	<b>MELDEST:</b>	<b>TIL:</b>	<b>FRA:</b>
		Alnabr		06:00
		(Loenga)	Oslo S	06:12
<b>KJØREDAGER:</b>	Hvd.u.lø.og d.e.hld.			
<b>LOKTYPE:</b>	E116			
<b>HASTIGHET:</b>	80 km/t			

<b>BEGRENSNINGER:</b>			<b>KORRESPONDANSER:</b>	
<b>FRA:</b>	<b>TONN:</b>	<b>METER:</b>	<b>TIL TOG:</b>	<b>FRA TOG:</b>
Alnabr	1000	400		

<b>INNSETTSTASJONER:</b>
--------------------------

<b>TOGSAMMENSETTING FRA LOK:</b>		
<b>GRUPPE:</b>	<b>UTSETTST:</b>	<b>VOGNER TIL:</b>
1.	Oslo S	(Loenga: Oljehavna, Bekkelagskaia.)

<b>MERKNADER:</b>
-------------------

<b>TOGNR:</b>	<b>5002</b>	<b>MELDEST:</b>	<b>TIL:</b>	<b>FRA:</b>
	(Loenga)	Oslo S		02:45
<b>KJØREDAGER:</b>	Hvd.u.lø.og d.e.hld.			
<b>LOKTYPE:</b>	Di2	Alnabr	03:03	
<b>HASTIGHET:</b>	50 km/t			

<b>BEGRENSNINGER:</b>			<b>KORRESPONDANSER:</b>	
<b>FRA:</b>	<b>TONN:</b>	<b>METER:</b>	<b>TIL TOG:</b>	<b>FRA TOG:</b>
Loenga	250	400	5273	

**INNSETTSTASJONER:****TOGSAMMENSETTING FRA LOK:**

<b>GRUPPE:</b>	<b>UTSETTST:</b>	<b>VOGNER TIL:</b>
1.	Alnabr	(Hamar, oljetransport)

**MERKNADER:**

<b>TOGNR:</b>	<b>5003</b>	<b>MELDEST:</b>	<b>TIL:</b>	<b>FRA:</b>
		Alnabr		06:30
		(Loenga)	Oslo S	06:42
<b>KJØREDAGER:</b>	Hvd.u.lø.			
<b>LOKTYPE:</b>	E114 1)			
<b>HASTIGHET:</b>	80 km/t			

<b>BEGRENSNINGER:</b>			<b>KORRESPONDANSER:</b>	
<b>FRA:</b>	<b>TONN:</b>	<b>METER:</b>	<b>TIL TOG:</b>	<b>FRA TOG:</b>
Alnabr	1000	400		

<b>INNSETTSTASJONER:</b>
--------------------------

<b>TOGSAMMENSETTING FRA LOK:</b>		
<b>GRUPPE:</b>	<b>UTSETTST:</b>	<b>VOGNER TIL:</b>
1.	Oslo S	(Loenga: Kneppeskjærskai, Klypen)

<b>MERKNADER:</b>
1) Mandag Di2.

<b>TOGNR:</b>	<b>5004</b>	<b>MELDEST:</b>	<b>TIL:</b>	<b>FRA:</b>
	(Loenga)	Oslo S		15:00
<b>KJØREDAGER:</b>	Hvd.u.lø.	Alnabr	15:12	
<b>LOKTYPE:</b>	EI14			
<b>HASTIGHET:</b>	80km/t			

<b>BEGRENSNINGER:</b>			<b>KORRESPONDANSER:</b>	
<b>FRA:</b>	<b>TONN:</b>	<b>METER:</b>	<b>TIL TOG:</b>	<b>FRA TOG:</b>
Loenga	700	500		

<b>INNSETTSTASJONER:</b>
--------------------------

<b>TOGSAMMENSETTING FRA LOK:</b>		
<b>GRUPPE:</b>	<b>UTSETTST:</b>	<b>VOGNER TIL:</b>
1.	Alnabr	(Alnabru o.b.)

<b>MERKNADER:</b>
-------------------

<b>TOGNR:</b>	<b>5005</b>	<b>MELDEST:</b>	<b>TIL:</b>	<b>FRA:</b>
		Alnabr		08:45
		(Loenga)	Oslo S	08:57
<b>KJØREDAGER:</b>	Hvd.u.lø.			
<b>LOKTYPE:</b>	E113			
<b>HASTIGHET:</b>	80 km/t			

<b>BEGRENSNINGER:</b>			<b>KORRESPONDANSER:</b>	
<b>FRA:</b>	<b>TONN:</b>	<b>METER:</b>	<b>TIL TOG:</b>	<b>FRA TOG:</b>
Alnabr	1000	400		

**INNSETTSTASJONER:**

<b>TOGSAMMENSETTING FRA LOK:</b>		
<b>GRUPPE:</b>	<b>UTSETTST:</b>	<b>VOGNER TIL:</b>
1.	Oslo S	(Loenga: Møller, Sørenga.)

**MERKNADER:**

<b>TOG NR:</b>	<b>5006</b>	<b>MELDEST:</b>	<b>TIL:</b>	<b>FRA:</b>
	(Loenga)	Oslo S	Alnabr	16:15
<b>KJØREDAGER:</b>	Hvd.u.lø.		16:27	
<b>LOKTYPE:</b>	E116			
<b>HASTIGHET:</b>	80 km/t			

<b>BEGRENSNINGER:</b>			<b>KORRESPONDANSER:</b>	
<b>FRA:</b>	<b>TONN:</b>	<b>METER:</b>	<b>TIL TOG:</b>	<b>FRA TOG:</b>
Loenga	700	500		

**INNSETTSTASJONER:****TOGSAMMENSETTING FRA LOK:**

<b>GRUPPE:</b>	<b>UTSETTST:</b>	<b>VOGNER TIL:</b>
1.	Alnabr	(Alnabru o.b.)

**MERKNADER:**

<b>TOGNR:</b>	<b>5007</b>	<b>MELDEST:</b>	<b>TIL:</b>	<b>FRA:</b>
		Alnabr		20:45
<b>KJØREDAGER:</b>	Hvd.u.lø.	(Loenga)	Oslo S	20:57
<b>LOKTYPE:</b>	E114			
<b>HASTIGHET:</b>	80 km/t			

<b>BEGRENSNINGER:</b>			<b>KORRESPONDANSER:</b>	
<b>FRA:</b>	<b>TONN:</b>	<b>METER:</b>	<b>TIL TOG:</b>	<b>FRA TOG:</b>
Alnabr	1000	400		5272

**INNSETTSTASJONER:****TOGSAMMENSETTING FRA LOK:**

<b>GRUPPE:</b>	<b>UTSETTST:</b>	<b>VOGNER TIL:</b>
1.	Oslo S	(Loenga, Oljehavna) 1)

**MERKNADER:**

1) Kun forende fra 5272 som er oljetransport.

<b>TOGNR:</b>	<b>5008</b>	<b>MELDEST:</b>	<b>TIL:</b>	<b>FRA:</b>
	(Loenga)	Oslo S		17:35
<b>KJØREDAGER:</b>	Hvd.u.lø.	Alnabr	17:47	
<b>LOKTYPE:</b>	EI14			
<b>HASTIGHET:</b>	80 km/t			

<b>BEGRENSNINGER:</b>			<b>KORRESPONDANSER:</b>	
<b>FRA:</b>	<b>TONN:</b>	<b>METER:</b>	<b>TIL TOG:</b>	<b>FRA TOG:</b>
Loenga	700	500		

<b>INNSETTSTASJONER:</b>
--------------------------

<b>TOGSAMMENSETTING FRA LOK:</b>		
<b>GRUPPE:</b>	<b>UTSETTST:</b>	<b>VOGNER TIL:</b>
1.	Alnabr	(Alnabru o.b.)

<b>MERKNADER:</b>
-------------------



<b>TOGNR:</b>	<b>5010</b>	<b>MELDEST:</b>	<b>TIL:</b>	<b>FRA:</b>
		(Loenga)	Oslo S	19:15
			Alnabr	19:27
<b>KJØREDAGER:</b>	Hvd.u.lø.			
<b>LOKTYPE:</b>	E114			
<b>HASTIGHET:</b>	80 km/t			

<b>BEGRENSNINGER:</b>			<b>KORRESPONDANSER:</b>	
<b>FRA:</b>	<b>TONN:</b>	<b>METER:</b>	<b>TIL TOG:</b>	<b>FRA TOG:</b>
Loenga	700	500		

<b>INNSETTSTASJONER:</b>
--------------------------

<b>TOGSAMMENSETTING FRA LOK:</b>		
<b>GRUPPE:</b>	<b>UTSETTST:</b>	<b>VOGNER TIL:</b>
1.	Alnabr	(Alnabru o.b.)

<b>MERKNADER:</b>
-------------------

<b>TOGNR:</b>	<b>5011</b>	<b>MELDEST:</b>	<b>TIL:</b>	<b>FRA:</b>
		Alnabr		10:10
<b>KJØREDAGER:</b>	Lø.u.hld.	(Loenga) Oslo S	10:22	
<b>LOKTYPE:</b>	Di2			
<b>HASTIGHET:</b>	80 km/t			

<b>BEGRENSNINGER:</b>			<b>KORRESPONDANSER:</b>	
<b>FRA:</b>	<b>TONN:</b>	<b>METER:</b>	<b>TIL TOG:</b>	<b>FRA TOG:</b>
Alnabr	1000	400		

**INNSETTSTASJONER:****TOGSAMMENSETTING FRA LOK:**

<b>GRUPPE:</b>	<b>UTSETTST:</b>	<b>VOGNER TIL:</b>
1.	Oslo S	(Loenga, blanding)

**MERKNADER:**

<b>TOGNR:</b>	<b>5012</b>	<b>MELDEST:</b>	<b>TIL:</b>	<b>FRA:</b>
	(Loenga)	Oslo S		09:00
		Alnabr	09:18	
<b>KJØREDAGER:</b>	Lø.u.hld.			
<b>LOKTYPE:</b>	Di2			
<b>HASTIGHET:</b>	50 km/t			

<b>BEGRENSNINGER:</b>			<b>KORRESPONDANSER:</b>	
<b>FRA:</b>	<b>TONN:</b>	<b>METER:</b>	<b>TIL TOG:</b>	<b>FRA TOG:</b>
Loenga	250	400		

<b>INNSETTSTASJONER:</b>
--------------------------

<b>TOGSAMMENSETTING FRA LOK:</b>		
<b>GRUPPE:</b>	<b>UTSETTST:</b>	<b>VOGNER TIL:</b>
1.	Alnabr	(Hamar, oljetransport)

<b>MERKNADER:</b>
-------------------

<b>TOGNR:</b>	<b>5071</b>	<b>MELDEST:</b>	<b>TIL:</b>	<b>FRA:</b>
		Alnabr		06:30
<b>KJØREDAGER:</b>	Hvd.u.lø.	Lilles	06:52	
<b>LOKTYPE:</b>	DE 6400			
<b>HASTIGHET:</b>	80 km/t			

<b>BEGRENSNINGER:</b>			<b>KORRESPONDANSER:</b>	
<b>FRA:</b>	<b>TONN:</b>	<b>METER:</b>	<b>TIL TOG:</b>	<b>FRA TOG:</b>
Alnabr	560	700		

**INNSETTSTASJONER:****TOGSAMMENSETTING FRA LOK:**

<b>GRUPPE:</b>	<b>UTSETTST:</b>	<b>VOGNER TIL:</b>
1.	Lilles	(Strømmen-Eidsvoll)

**MERKNADER:**

<b>TOGNR:</b>	<b>5078</b>	<b>MELDEST:</b>	<b>TIL:</b>	<b>FRA:</b>
		Lilles		16:10
		Alnabr	16:30	
<b>KJØREDAGER:</b>	Hvd.u.lø.			
<b>LOKTYPE:</b>	DE 6400			
<b>HASTIGHET:</b>	80 km/t			

<b>BEGRENSNINGER:</b>			<b>KORRESPONDANSER:</b>	
<b>FRA:</b>	<b>TONN:</b>	<b>METER:</b>	<b>TIL TOG:</b>	<b>FRA TOG:</b>
Lilles	560	700		

<b>INNSETTSTASJONER:</b>
--------------------------

<b>TOGSAMMENSETTING FRA LOK:</b>		
<b>GRUPPE:</b>	<b>UTSETTST:</b>	<b>VOGNER TIL:</b>
1.	Alnabr	(Alnabru o.b.)

<b>MERKNADER:</b>
-------------------

<b>TOG NR:</b>	<b>K 6001</b>	<b>MELDEST:</b>	<b>TIL:</b>	<b>FRA:</b>
		Alnabr		07:27
		Grorud	07:32	
<b>KJØREDAGER:</b>	Hvd.u.lø.			
<b>LOKTYPE:</b>	Di2			
<b>HASTIGHET:</b>	50 km/t			

<b>BEGRENSNINGER:</b>			<b>KORRESPONDANSER:</b>	
<b>FRA:</b>	<b>TONN:</b>	<b>METER:</b>	<b>TIL TOG:</b>	<b>FRA TOG:</b>
Alnabr	260	300		

**INNSETTSTASJONER:****TOGSAMMENSETTING FRA LOK:**

<b>GRUPPE:</b>	<b>UTSETTST:</b>	<b>VOGNER TIL:</b>
1.	Grorud	

**MERKNADER:**

<b>TOGNR:</b>	<b>K 6002</b>	<b>MELDEST:</b>	<b>TIL:</b>	<b>FRA:</b>
		Grorud		08:55
<b>KJØREDAGER:</b>	Hvd.u.lø.	Alnabr	09:00	
<b>LOKTYPE:</b>	Di2			
<b>HASTIGHET:</b>	80 km/t			

<b>BEGRENSNINGER:</b>			<b>KORRESPONDANSER:</b>	
<b>FRA:</b>	<b>TONN:</b>	<b>METER:</b>	<b>TIL TOG:</b>	<b>FRA TOG:</b>
Grorud	260	300		

<b>INNSETTSTASJONER:</b>
--------------------------

<b>TOGSAMMENSETTING FRA LOK:</b>		
<b>GRUPPE:</b>	<b>UTSETTST:</b>	<b>VOGNER TIL:</b>
1.	Alnabr	(Alnabru o.b.)

<b>MERKNADER:</b>
-------------------

<b>TOG NR:</b>	<b>K 6003</b>	<b>MELDEST:</b>	<b>TIL:</b>	<b>FRA:</b>
		Alnabr		13:35
		Grorud	13:40	
<b>KJØREDAGER:</b>	Hvd.u.lø.			
<b>LOKTYPE:</b>	Di2			
<b>HASTIGHET:</b>	50 km/t			

<b>BEGRENSNINGER:</b>			<b>KORRESPONDANSER:</b>	
<b>FRA:</b>	<b>TONN:</b>	<b>METER:</b>	<b>TIL TOG:</b>	<b>FRA TOG:</b>
Alnabr	260	300		

<b>INNSETTSTASJONER:</b>
--------------------------

<b>TOGSAMMENSETTING FRA LOK:</b>		
<b>GRUPPE:</b>	<b>UTSETTST:</b>	<b>VOGNER TIL:</b>
1.	Grorud	

<b>MERKNADER:</b>
-------------------



<b>TOG NR:</b>	<b>K 6004</b>	<b>MELDEST:</b>	<b>TIL:</b>	<b>FRA:</b>
		Grorud		14:55
		Alnabr	15:00	
<b>KJØREDAGER:</b>	Hvd.u.lø.			
<b>LOKTYPE:</b>	Di2			
<b>HASTIGHET:</b>	80 km/t			

<b>BEGRENSNINGER:</b>			<b>KORRESPONDANSER:</b>	
<b>FRA:</b>	<b>TONN:</b>	<b>METER:</b>	<b>TIL TOG:</b>	<b>FRA TOG:</b>
Grorud	260	300		

<b>INNSETTSTASJONER:</b>
--------------------------

<b>TOGSAMMENSETTING FRA LOK:</b>		
<b>GRUPPE:</b>	<b>UTSETTST:</b>	<b>VOGNER TIL:</b>
1.	Alnabr	(Alnabru o.b.)

<b>MERKNADER:</b>
-------------------

<b>TOGNR:</b>	<b>K 6016</b>	<b>MELDEST:</b>	<b>TIL:</b>	<b>FRA:</b>
		Lilles		13:00
<b>KJØREDAGER:</b>	Hvd.u.lø.	Strømm	13:05	
<b>LOKTYPE:</b>	DE 6400			
<b>HASTIGHET:</b>	80 km/t			

<b>BEGRENSNINGER:</b>			<b>KORRESPONDANSER:</b>	
<b>FRA:</b>	<b>TONN:</b>	<b>METER:</b>	<b>TIL TOG:</b>	<b>FRA TOG:</b>
Lilles	400	300		

**INNSETTSTASJONER:****TOGSAMMENSETTING FRA LOK:**

<b>GRUPPE:</b>	<b>UTSETTST:</b>	<b>VOGNER TIL:</b>
1.	Strømm	

**MERKNADER:**

<b>TOG NR:</b>	<b>K 6017</b>	<b>MELDEST:</b>	<b>TIL:</b>	<b>FRA:</b>
		Strømm		13:50
<b>KJØREDAGER:</b>	Hvd.u.lø.	Lilles	13:55	
<b>LOKTYPE:</b>	DE 6400			
<b>HASTIGHET:</b>	80 km/t			

<b>BEGRENSNINGER:</b>			<b>KORRESPONDANSER:</b>	
<b>FRA:</b>	<b>TONN:</b>	<b>METER:</b>	<b>TIL TOG:</b>	<b>FRA TOG:</b>
Strømm	400	300		

**INNSETTSTASJONER:****TOGSAMMENSETTING FRA LOK:**

<b>GRUPPE:</b>	<b>UTSETTST:</b>	<b>VOGNER TIL:</b>
1.	Lilles	(Lillestrøm o.b.)

**MERKNADER:**

<b>TOGNR:</b>	<b>K 6019</b>	<b>MELDEST:</b>	<b>TIL:</b>	<b>FRA:</b>
		Lilles		09:50
		Kløfta	10:15	10:20
<b>KJØREDAGER:</b>	Hvd.u.lø.	Jesshe	10:25	10:30
		Hauers	11:00	
<b>LOKTYPE:</b>	DE 6400			
<b>HASTIGHET:</b>	80 km/t			

<b>BEGRENSNINGER:</b>			<b>KORRESPONDANSER:</b>	
<b>FRA:</b>	<b>TONN:</b>	<b>METER:</b>	<b>TIL TOG:</b>	<b>FRA TOG:</b>
Lilles	600	530		

<b>INNSETTSTASJONER:</b>	Jessh, Kløfta.
--------------------------	----------------

<b>TOGSAMMENSETTING FRA LOK:</b>		
<b>GRUPPE:</b>	<b>UTSETTST:</b>	<b>VOGNER TIL:</b>
1.	Hauers	
2.	Jesshe	
3.	Kløfta	

<b>MERKNADER:</b>
-------------------

<b>TOG NR:</b>	<b>K 6020</b>	<b>MELDEST:</b>	<b>TIL:</b>	<b>FRA:</b>
		Hauers		11:30
		Jesshe	11:45	11:50
<b>KJØREDAGER:</b>	Hvd.u.lø.	Kløfta	11:55	12:00
		Lilles	12:15	
<b>LOKTYPE:</b>	DE 6400			
<b>HASTIGHET:</b>	80 km/t			

<b>BEGRENSNINGER:</b>			<b>KORRESPONDANSER:</b>	
<b>FRA:</b>	<b>TONN:</b>	<b>METER:</b>	<b>TIL TOG:</b>	<b>FRA TOG:</b>
Hauers	1000	530		

**INNSETTSTASJONER:** Jessh, Kløfta.

**TOGSAMMENSETTING FRA LOK:**

<b>GRUPPE:</b>	<b>UTSETTST:</b>	<b>VOGNER TIL:</b>
1.	Lilles	(Lillestrøm o.b.)

**MERKNADER:**

<b>TOGNR:</b>	<b>K 6101</b>	<b>MELDEST:</b>	<b>TIL:</b>	<b>FRA:</b>
		Alnabr		06:15
<b>KJØREDAGER:</b>	Hvd.e.hld.	Grefse	06:30	
<b>LOKTYPE:</b>	Di2			
<b>HASTIGHET:</b>	50 km/t			

<b>BEGRENSNINGER:</b>			<b>KORRESPONDANSER:</b>	
<b>FRA:</b>	<b>TONN:</b>	<b>METER:</b>	<b>TIL TOG:</b>	<b>FRA TOG:</b>
Alnabr	600	400		

**INNSETTSTASJONER:****TOGSAMMENSETTING FRA LOK:**

<b>GRUPPE:</b>	<b>UTSETTST:</b>	<b>VOGNER TIL:</b>
1.	Grefse	

**MERKNADER:**

<b>TOG NR:</b>	<b>K 6102</b>	<b>MELDEST:</b>	<b>TIL:</b>	<b>FRA:</b>
		Grefse		06:45
		Alnabr	07:00	
<b>KJØREDAGER:</b>	Hvd.e.hld.			
<b>LOKTYPE:</b>	Di2			
<b>HASTIGHET:</b>	50 km/t			

<b>BEGRENSNINGER:</b>			<b>KORRESPONDANSER:</b>	
<b>FRA:</b>	<b>TONN:</b>	<b>METER:</b>	<b>TIL TOG:</b>	<b>FRA TOG:</b>
Grefse	600	400		

<b>INNSETTSTASJONER:</b>
--------------------------

<b>TOGSAMMENSETTING FRA LOK:</b>		
<b>GRUPPE:</b>	<b>UTSETTST:</b>	<b>VOGNER TIL:</b>
1.	Alnabr	(Alnabru o.b.)

<b>MERKNADER:</b>
-------------------

<b>TOG NR:</b>	<b>K 6103</b>	<b>MELDEST:</b>	<b>TIL:</b>	<b>FRA:</b>
		Alnabr		09:40
<b>KJØREDAGER:</b>	Hvd.u.lø.	Grefse	11:00	
<b>LOKTYPE:</b>	Di2			
<b>HASTIGHET:</b>	50 km/t			

<b>BEGRENSNINGER:</b>			<b>KORRESPONDANSER:</b>	
<b>FRA:</b>	<b>TONN:</b>	<b>METER:</b>	<b>TIL TOG:</b>	<b>FRA TOG:</b>
Alnabr	600	400		

<b>INNSETTSTASJONER:</b>	1)
--------------------------	----

<b>TOGSAMMENSETTING FRA LOK:</b>		
<b>GRUPPE:</b>	<b>UTSETTST:</b>	<b>VOGNER TIL:</b>
1.	Grefse	
2.	Sidesp. 1)	

<b>MERKNADER:</b>
1) Inn og utskifting av vogner på sidespor mellom Grefsen og Alnabru Sidesporkundene er underlagt Alnabru G.



<b>TOGNR:</b>	<b>K 6104</b>	<b>MELDEST:</b>	<b>TIL:</b>	<b>FRA:</b>
		Grefse		12:35
<b>KJØREDAGER:</b>	Hvd.u.lø.	Alnabr	13:20	
<b>LOKTYPE:</b>	Di2			
<b>HASTIGHET:</b>	50 km/t			

<b>BEGRENSNINGER:</b>			<b>KORRESPONDANSER:</b>	
<b>FRA:</b>	<b>TONN:</b>	<b>METER:</b>	<b>TIL TOG:</b>	<b>FRA TOG:</b>
Grefse	600	400		

**INNSETTSTASJONER:** 1)

<b>TOGSAMMENSETTING FRA LOK:</b>		
<b>GRUPPE:</b>	<b>UTSETTST:</b>	<b>VOGNER TIL:</b>
1.	Alnabr	(Alnabr u.o.b.)
2.	Sidesp.1)	

**MERKNADER:**

1) Inn og utskifting av vogner på sidespor mellom Grefsen og Alnabr.  
Sidesporkundene er underlagt Alnabr G.

<b>TOGNR:</b>	<b>K 6105</b>	<b>MELDEST:</b>	<b>TIL:</b>	<b>FRA:</b>
		Alnabr		15:30
		Grefse	17:00	
<b>KJØREDAGER:</b>	Hvd.u.lø.			
<b>LOKTYPE:</b>	Di2			
<b>HASTIGHET:</b>	50 km/t			

<b>BEGRENSNINGER:</b>			<b>KORRESPONDANSER:</b>	
<b>FRA:</b>	<b>TONN:</b>	<b>METER:</b>	<b>TIL TOG:</b>	<b>FRA TOG:</b>
Alnabr	600	400		

<b>INNSETTSTASJONER:</b>	1)
--------------------------	----

<b>TOGSAMMENSETTING FRA LOK:</b>		
<b>GRUPPE:</b>	<b>UTSETTST:</b>	<b>VOGNER TIL:</b>
1.	Grefse	
2.	Sidesp. 1)	

<b>MERKNADER:</b>
1) Inn og utskifting av vogner på sidespor mellom Grefsen og Alnabru Sidesporkundene er underlagt Alnabru G.

<b>TOGNR:</b>	<b>K 6106</b>	<b>MELDEST:</b>	<b>TIL:</b>	<b>FRA:</b>
		Grefse		17:45
		Alnabr	18:00	
<b>KJØREDAGER:</b>	Hvd.u.lø.			
<b>LOKTYPE:</b>	Di2			
<b>HASTIGHET:</b>	50 km/t			

<b>BEGRENSNINGER:</b>			<b>KORRESPONDANSER:</b>	
<b>FRA:</b>	<b>TONN:</b>	<b>METER:</b>	<b>TIL TOG:</b>	<b>FRA TOG:</b>
Grefse	600	400		

**INNSETTSTASJONER:****TOGSAMMENSETTING FRA LOK:**

<b>GRUPPE:</b>	<b>UTSETTST:</b>	<b>VOGNER TIL:</b>
1.	Alnabr	(Alnabru o.b.)

**MERKNADER:**

Ingen skifting på sidespor.

<b>TOGNR:</b>	<b>K 6109</b>	<b>MELDEST:</b>	<b>TIL:</b>	<b>FRA:</b>
		Alnabr		23:00
<b>KJØREDAGER:</b>	Hvd.u.fr.og lø.	Grefse	23:15	
<b>LOKTYPE:</b>	Di2			
<b>HASTIGHET:</b>	50 km/t			

<b>BEGRENSNINGER:</b>			<b>KORRESPONDANSER:</b>	
<b>FRA:</b>	<b>TONN:</b>	<b>METER:</b>	<b>TIL TOG:</b>	<b>FRA TOG:</b>
Alnabr	700	500		

**INNSETTSTASJONER:**

<b>TOGSAMMENSETTING FRA LOK:</b>		
<b>GRUPPE:</b>	<b>UTSETTST:</b>	<b>VOGNER TIL:</b>
1.	Grefse	

**MERKNADER:**

<b>TOGNR:</b>	<b>K 6110</b>	<b>MELDEST:</b>	<b>TIL:</b>	<b>FRA:</b>
		Grefse		23:45
		Alnabr	24:00	
<b>KJØREDAGER:</b>	Hvd.u.fr.og lø.			
<b>LOKTYPE:</b>	Di2			
<b>HASTIGHET:</b>	50 km/t			

<b>BEGRENSNINGER:</b>			<b>KORRESPONDANSER:</b>	
<b>FRA:</b>	<b>TONN:</b>	<b>METER:</b>	<b>TIL TÓG:</b>	<b>FRA TOG:</b>
Grefse	700	500		

<b>INNSETTSTASJONER:</b>
--------------------------

<b>TOGSAMMENSETTING FRA LOK:</b>		
<b>GRUPPE:</b>	<b>UTSETTST:</b>	<b>VOGNER TIL:</b>
1.	Alnabr	(Alnabru o.b.)

<b>MERKNADER:</b>
-------------------

<b>TOGNR:</b>	<b>K 6302</b>	<b>MELDEST:</b>	<b>TIL:</b>	<b>FRA:</b>
		Filips		18:10
<b>KJØREDAGER:</b>	Hvd.u.lø.	Alnabr	18:43	
<b>LOKTYPE:</b>	RC			
<b>HASTIGHET:</b>	80 km/t			

<b>BEGRENSNINGER:</b>			<b>KORRESPONDANSER:</b>	
<b>FRA:</b>	<b>TONN:</b>	<b>METER:</b>	<b>TIL TOG:</b>	<b>FRA TOG:</b>
Filips	700	700		

**INNSETTSTASJONER:****TOGSAMMENSETTING FRA LOK:**

<b>GRUPPE:</b>	<b>UTSETTST:</b>	<b>VOGNER TIL:</b>
1.	Alnabr	(Alnabru o.b.)

**MERKNADER:**

<b>TOGNR:</b>	<b>K 6303</b>	<b>MELDEST:</b>	<b>TIL:</b>	<b>FRA:</b>
		Alnabr		05:18
		Filips	05:48	
<b>KJØREDAGER:</b>	Hvd.			
<b>LOKTYPE:</b>	E114			
<b>HASTIGHET:</b>	80 km/t			

<b>BEGRENSNINGER:</b>			<b>KORRESPONDANSER:</b>	
<b>FRA:</b>	<b>TONN:</b>	<b>METER:</b>	<b>TIL TOG:</b>	<b>FRA TOG:</b>
Alnabr	1300	700		

**INNSETTSTASJONER:****TOGSAMMENSETTING FRA LOK:**

<b>GRUPPE:</b>	<b>UTSETTST:</b>	<b>VOGNER TIL:</b>
1.	Filips	

**MERKNADER:**

<b>TOGNR:</b>	<b>K 6305</b>	<b>MELDEST:</b>	<b>TIL:</b>	<b>FRA:</b>
		Alnabr		08:25
		Filips	09:05	
<b>KJØREDAGER:</b>	Hvd.u.lø.			
<b>LOKTYPE:</b>	E114			
<b>HASTIGHET:</b>	80 km/t			

<b>BEGRENSNINGER:</b>			<b>KORRESPONDANSER:</b>	
<b>FRA:</b>	<b>TONN:</b>	<b>METER:</b>	<b>TIL TOG:</b>	<b>FRA TOG:</b>
Alnabr	1300	700		

**INNSETTSTASJONER:**

<b>TOGSAMMENSETTING FRA LOK:</b>		
<b>GRUPPE:</b>	<b>UTSETTST:</b>	<b>VOGNER TIL:</b>
1.	Filips	

**MERKNADER:**





<b>TOGNR:</b>	<b>4922</b>	<b>MELDEST:</b>	<b>TIL:</b>	<b>FRA:</b>
		Sarpsb		18:15
		(Loenga)	Oslo S	20:06
<b>KJØREDAGER:</b>	Hvd.u.lø.			
<b>LOKTYPE:</b>	E116			
<b>HASTIGHET:</b>	80 km/t			

<b>BEGRENSNINGER:</b>			<b>KORRESPONDANSER:</b>	
<b>FRA:</b>	<b>TONN:</b>	<b>METER:</b>	<b>TIL TOG:</b>	<b>FRA TOG:</b>
Sarpsb	700	535	5283	

**INNSETTSTASJONER:**

<b>TOGSAMMENSETTING FRA LOK:</b>		
<b>GRUPPE:</b>	<b>UTSETTST:</b>	<b>VOGNER TIL:</b>
1.	Oslo S	(Hove, ledige flisvogner)
2.	Oslo S	(Hamar, Brumunddal)

**MERKNADER:**  
Toget kjøres over østre linje.

<b>TOGNR:</b>	<b>4931</b>	<b>MELDEST:</b>	<b>TIL:</b>	<b>FRA:</b>
	(Loenga)	Oslo S		10:52
<b>KJØREDAGER:</b>	Hvd.u.lø.	Moss	11:52	
<b>LOKTYPE:</b>	E14			
<b>HASTIGHET:</b>	80 km/t			

<b>BEGRENSNINGER:</b>			<b>KORRESPONDANSER:</b>	
<b>FRA:</b>	<b>TONN:</b>	<b>METER:</b>	<b>TIL TOG:</b>	<b>FRA TOG:</b>
Loenga	1200	435		5050

**INNSETTSTASJONER:****TOGSAMMENSETTING FRA LOK:**

<b>GRUPPE:</b>	<b>UTSETTST:</b>	<b>VOGNER TIL:</b>
1.	Moss	(Flisvogner)

**MERKNADER:**

<b>TOGNR:</b>	<b>4932</b>	<b>MELDEST:</b>	<b>TIL:</b>	<b>FRA:</b>
		Moss		12:59
		(Loenga)	Oslo S	13:55
<b>KJØREDAGER:</b>	Hvd.u.lø.			
<b>LOKTYPE:</b>	E114			
<b>HASTIGHET:</b>	80 km/t			

<b>BEGRENSNINGER:</b>			<b>KORRESPONDANSER:</b>	
<b>FRA:</b>	<b>TONN:</b>	<b>METER:</b>	<b>TIL TOG:</b>	<b>FRA TOG:</b>
Moss	700	550	5053	

<b>INNSETTSTASJONER:</b>
--------------------------

<b>TOGSAMMENSETTING FRA LOK:</b>		
<b>GRUPPE:</b>	<b>UTSETTST:</b>	<b>VOGNER TIL:</b>
1.	Oslo S	(Kongsvinger, flisvogner)

<b>MERKNADER:</b>
-------------------

<b>TOG NR:</b>	<b>4933</b>	<b>MELDEST:</b>	<b>TIL:</b>	<b>FRA:</b>
	(Loenga)	Oslo S		23:52
<b>KJØREDAGER:</b>	Hvd.u.lø.	Moss	00:54	
<b>LOKTYPE:</b>	RC			
<b>HASTIGHET:</b>	80 km/t			

<b>BEGRENSNINGER:</b>			<b>KORRESPONDANSER:</b>	
<b>FRA:</b>	<b>TONN:</b>	<b>METER:</b>	<b>TIL TOG:</b>	<b>FRA TOG:</b>
Loenga	940	535		5054

**INNSETTSTASJONER:****TOGSAMMENSETTING FRA LOK:**

<b>GRUPPE:</b>	<b>UTSETTST:</b>	<b>VOGNER TIL:</b>
1.	Moss	(Flisvogner)

**MERKNADER:**

<b>TOGNR:</b>	<b>4934</b>	<b>MELDEST:</b>	<b>TIL:</b>	<b>FRA:</b>
		Moss		02:00
		(Loenga)	Oslo S	02:56
<b>KJØREDAGER:</b>	A.d.u.Sø.og d.e.hld.			
<b>LOKTYPE:</b>	RC			
<b>HASTIGHET:</b>	80 km/t			

BEGRENSNINGER:			KORRESPONDANSER:	
<b>FRA:</b>	<b>TONN:</b>	<b>METER:</b>	<b>TIL TOG:</b>	<b>FRA TOG:</b>
Moss	700	450	5055	

<b>INNSETTSTASJONER:</b>
--------------------------

<b>TOGSAMMENSETTING FRA LOK:</b>		
<b>GRUPPE:</b>	<b>UTSETTST:</b>	<b>VOGNER TIL:</b>
1.	Oslo S	(Kongsvinger, ledige flisvogner)

<b>MERKNADER:</b>
-------------------

<b>TOG NR:</b>	<b>4953</b>	<b>MELDEST:</b>	<b>TIL:</b>	<b>FRA:</b>
	(Loenga)	Oslo S		14:34
		Sarpsb	16:20	
<b>KJØREDAGER:</b>	Hvd.u.lø.			
<b>LOKTYPE:</b>	E116			
<b>HASTIGHET:</b>	80 km/t			

<b>BEGRENSNINGER:</b>			<b>KORRESPONDANSER:</b>	
<b>FRA:</b>	<b>TONN:</b>	<b>METER:</b>	<b>TIL TOG:</b>	<b>FRA TOG:</b>
Loenga	940	415		5282

**INNSETTSTASJONER:****TOGSAMMENSETTING FRA LOK:**

<b>GRUPPE:</b>	<b>UTSETTST:</b>	<b>VOGNER TIL:</b>
1.	Sarpsb	(Tømmervogner)

**MERKNADER:**

<b>TOGNR:</b>	<b>4954</b>	<b>MELDEST:</b>	<b>TIL:</b>	<b>FRA:</b>
		Halden		23:37
<b>KJØREDAGER:</b>	Hvd.u.lø.	Sarpsb	00:03	00:15
		(Loenga) Oslo S	01:14	01:16
			02:13	
<b>LOKTYPE:</b>	E16			
<b>HASTIGHET:</b>	80 km/t			

<b>BEGRENSNINGER:</b>			<b>KORRESPONDANSER:</b>	
<b>FRA:</b>	<b>TONN:</b>	<b>METER:</b>	<b>TIL TOG:</b>	<b>FRA TOG:</b>
Halden	700	390	5285	

<b>INNSETTSTASJONER:</b>	Sarpsb, Moss.
--------------------------	---------------

<b>TOGSAMMENSETTING FRA LOK:</b>		
<b>GRUPPE:</b>	<b>UTSETTST:</b>	<b>VOGNER TIL:</b>
1.	Oslo S	(Sørli, tømmer og flisvogner)

<b>MERKNADER:</b>
-------------------



<b>TOGNR:</b>	<b>4955</b>	<b>MELDEST:</b>	<b>TIL:</b>	<b>FRA:</b>
	(Loenga)	Oslo S		19:50
		Moss	20:59	21:07
<b>KJØREDAGER:</b>	Hvd.u.lø.	Sarpsb	22:07	22:12
		Halden	22:39	
<b>LOKTYPE:</b>	EI16			
<b>HASTIGHET:</b>	80 km/t			

<b>BEGRENSNINGER:</b>			<b>KORRESPONDANSER:</b>	
<b>FRA:</b>	<b>TONN:</b>	<b>METER:</b>	<b>TIL TOG:</b>	<b>FRA TOG:</b>
Loenga	940	550		5284

**INNSETTSTASJONER:****TOGSAMMENSETTING FRA LOK:**

<b>GRUPPE:</b>	<b>UTSETTST:</b>	<b>VOGNER TIL:</b>
1.	Halden	(Tømmervogner)
2.	Sarpsb	
3.	Moss	

**MERKNADER:**

<b>TOG NR:</b>	<b>4956</b>	<b>MELDEST:</b>	<b>TIL:</b>	<b>FRA:</b>
		Halden		07:30
<b>KJØREDAGER:</b>	Hvd.u.d.e.hld.	(Loenga)	Oslo S	08:03
		Sarpsb	07:56	
			10:43	
<b>LOKTYPE:</b>	RC			
<b>HASTIGHET:</b>	80 km/t			

<b>BEGRENSNINGER:</b>			<b>KORRESPONDANSER:</b>	
<b>FRA:</b>	<b>TONN:</b>	<b>METER:</b>	<b>TIL TOG:</b>	<b>FRA TOG:</b>
Halden	700	415	5057	

**INNSETTSTASJONER:** Sarpsb.

**TOGSAMMENSETTING FRA LOK:**

<b>GRUPPE:</b>	<b>UTSETTST:</b>	<b>VOGNER TIL:</b>
1.	Oslo S	(Kongsvinger o.b. ledige tømmervogner)

**MERKNADER:**

<b>TOGNR:</b>	<b>4957</b>	<b>MELDEST:</b>	<b>TIL:</b>	<b>FRA:</b>
	(Loenga)	Oslo S		03:30
		Sarpsb	05:13	05:20
<b>KJØREDAGER:</b>	Hvd.u.d.e.hld.	Halden	06:16	
<b>LOKTYPE:</b>	RC			
<b>HASTIGHET:</b>	80 km/t			

<b>BEGRENSNINGER:</b>			<b>KORRESPONDANSER:</b>	
<b>FRA:</b>	<b>TONN:</b>	<b>METER:</b>	<b>TIL TOG:</b>	<b>FRA TOG:</b>
Loenga	940	450		5056

**INNSETTSTASJONER:****TOGSAMMENSETTING FRA LOK:**

GRUPPE:            UTSETTST:            VOGNER TIL:

1.                    Halden
2.                    Sarpsb

**MERKNADER:**

<b>TOGNR:</b>	<b>4958</b>	<b>MELDEST:</b>	<b>TIL:</b>	<b>FRA:</b>
		Halden		18:35
<b>KJØREDAGER:</b>	Hvd.u.lø.	(Loenga)	Oslo S	19:27
			19:11	21:40
<b>LOKTYPE:</b>	RC			
<b>HASTIGHET:</b>	80 km/t			

<b>BEGRENSNINGER:</b>			<b>KORRESPONDANSER:</b>	
<b>FRA:</b>	<b>TONN:</b>	<b>METER:</b>	<b>TIL TOG:</b>	<b>FRA TOG:</b>
Halden	700	450 1)	5059	

<b>INNSETTSTASJONER:</b>	Sarpsb.
--------------------------	---------

<b>TOGSAMMENSETTING FRA LOK:</b>		
<b>GRUPPE:</b>	<b>UTSETTST:</b>	<b>VOGNER TIL:</b>
1.	Oslo S	(Kongsvinger o.b.)

<b>MERKNADER:</b>
1) Fredag: 420 meter.

<b>TOG NR:</b>	<b>4959</b>	<b>MELDEST:</b>	<b>TIL:</b>	<b>FRA:</b>
		(Loenga) Oslo S		13:23
<b>KJØREDAGER:</b>	Hvd.u.lø.	Sarpsb	15:45	15:58
		Halden	16:25	
<b>LOKTYPE:</b>	RC			
<b>HASTIGHET:</b>	80 km/t			

<b>BEGRENSNINGER:</b>			<b>KORRESPONDANSER:</b>	
<b>FRA:</b>	<b>TONN:</b>	<b>METER:</b>	<b>TIL TOG:</b>	<b>FRA TOG:</b>
Loenga	940	415		5058

**INNSETTSTASJONER:****TOGSAMMENSETTING FRA LOK:**

<b>GRUPPE:</b>	<b>UTSETTST:</b>	<b>VOGNER TIL:</b>
1.	Halden	
2.	Sarpsb	

**MERKNADER:**

<b>TOG NR:</b>	<b>4991 1)</b>	<b>MELDEST:</b>	<b>TIL:</b>	<b>FRA:</b>
		Sarpsb		14:50
		Kornsj	15:57	
<b>KJØREDAGER:</b>	Ma.On.Fr.u.hld.			
<b>LOKTYPE:</b>	RC			
<b>HASTIGHET:</b>	80 km/t			

<b>BEGRENSNINGER:</b>			<b>KORRESPONDANSER:</b>	
<b>FRA:</b>	<b>TONN:</b>	<b>METER:</b>	<b>TIL TOG:</b>	<b>FRA TOG:</b>
Sarpsb	700	630		

**INNSETTSTASJONER:**

<b>TOGSAMMENSETTING FRA LOK:</b>		
<b>GRUPPE:</b>	<b>UTSETTST:</b>	<b>VOGNER TIL:</b>
1.	Kornsj	(Ledige tømmervogner)

**MERKNADER:**  
1) Tognr. 5591 t.o.m. 3/9. Tognr. 5593 f.o.m. 4/9. i Sverige.

<b>TOGNR:</b>	<b>4994 1)</b>	<b>MELDEST:</b>	<b>TIL:</b>	<b>FRA:</b>
		Kornsj		07:00
<b>KJØREDAGER:</b>	Ma.On.Fr.u.hld.	Sarpsb	08:05	
<b>LOKTYPE:</b>	RC			
<b>HASTIGHET:</b>	70 km/t			

<b>BEGRENSNINGER:</b>			<b>KORRESPONDANSER:</b>	
<b>FRA:</b>	<b>TONN:</b>	<b>METER:</b>	<b>TIL TOG:</b>	<b>FRA TOG:</b>
Kornsj	1300	630		

**INNSETTSTASJONER:****TOGSAMMENSETTING FRA LOK:**

<b>GRUPPE:</b>	<b>UTSETTST:</b>	<b>VOGNER TIL:</b>
1.	Sarpsb	(Tømmervogner)

**MERKNADER:**

1) Tognr. 5954 i Sverige.

<b>TOG NR:</b>	<b>5044 1)</b>	<b>MELDEST:</b>	<b>TIL:</b>	<b>FRA:</b>
		Charlo 2)		19:10
<b>KJØREDAGER:</b>	Sø.	Kongsv	19:48	
<b>LOKTYPE:</b>	RC			
<b>HASTIGHET:</b>	80 km/t			

<b>BEGRENSNINGER:</b>			<b>KORRESPONDANSER:</b>	
<b>FRA:</b>	<b>TONN:</b>	<b>METER:</b>	<b>TIL TOG:</b>	<b>FRA TOG:</b>
Charlo	1800	630		

**INNSETTSTASJONER:****TOGSAMMENSETTING FRA LOK:**

<b>GRUPPE:</b>	<b>UTSETTST:</b>	<b>VOGNER TIL:</b>
1.	Kongsv	(Kongsvinger o.b.)

**MERKNADER:**

- 1) Tog nr. 9255 Kil-Charlo.
- 2) Fra Kil kl. 17:52



<b>TOG NR:</b>	<b>5045 1)</b>	<b>MELDEST:</b>	<b>TIL:</b>	<b>FRA:</b>
		Kongsv		00:45
		Charlo 2)	01:24	
<b>KJØREDAGER:</b>	A.d.u.sø.og d.e.hld.			
<b>LOKTYPE:</b>	RC			
<b>HASTIGHET:</b>	80 km/t			

<b>BEGRENSNINGER:</b>			<b>KORRESPONDANSER:</b>	
<b>FRA:</b>	<b>TONN:</b>	<b>METER:</b>	<b>TIL TOG:</b>	<b>FRA TOG:</b>
Kongsv	1800	580		5086

**INNSETTSTASJONER:****TOGSAMMENSETTING FRA LOK:**

<b>GRUPPE:</b>	<b>UTSETTST:</b>	<b>VOGNER TIL:</b>
1.	Charlo	(Charlo. o.b.)

**MERKNADER:**

- 1) Tognr. 9258 Charlo-Kil.
- 2) Til Kil kl. 02:31

<b>TOGNR:</b>	<b>5046 1)</b>	<b>MELDEST:</b>	<b>TIL:</b>	<b>FRA:</b>
		Charlo 2)		22:45
<b>KJØREDAGER:</b>	Hvd.u.lø.	Kongsv	23:35	
<b>LOKTYPE:</b>	RC			
<b>HASTIGHET:</b>	80 km/t			

<b>BEGRENSNINGER:</b>			<b>KORRESPONDANSER:</b>	
<b>FRA:</b>	<b>TONN:</b>	<b>METER:</b>	<b>TIL TOG:</b>	<b>FRA TOG:</b>
Charlo	1800	580		

**INNSETTSTASJONER:****TOGSAMMENSETTING FRA LOK:**

<b>GRUPPE:</b>	<b>UTSETTST:</b>	<b>VOGNER TIL:</b>
1.	Kongsv	(Kongsvinger o.b.)

**MERKNADER:**

- 1) Tognr. 9257 Kil-Charlo.
- 2) Fra Kil kl. 21:37

<b>TOGNR:</b>	<b>5050</b>	<b>MELDEST:</b>	<b>TIL:</b>	<b>FRA:</b>
		Kongsv		07:52
		(Loenga) Oslo S	10:31	
<b>KJØREDAGER:</b>	Hvd.u.lø.			
<b>LOKTYPE:</b>	E14 1)			
<b>HASTIGHET:</b>	80 km/t			

<b>BEGRENSNINGER:</b>			<b>KORRESPONDANSER:</b>	
<b>FRA:</b>	<b>TONN:</b>	<b>METER:</b>	<b>TIL TOG:</b>	<b>FRA TOG:</b>
Kongsv.	1200	435	4931	

<b>INNSETTSTASJONER:</b>
--------------------------

<b>TOGSAMMENSETTING FRA LOK:</b>		
<b>GRUPPE:</b>	<b>UTSETTST:</b>	<b>VOGNER TIL:</b>
1.	Oslo S	(Moss, flisvogner)

<b>MERKNADER:</b>
1) Ass.lok Lillestrøm - Loenga.

<b>TOG NR:</b>	<b>5053</b>	<b>MELDEST:</b>	<b>TIL:</b>	<b>FRA:</b>
	(Loenga)	Oslo S		13:58
		Kongsv	16:04	
<b>KJØREDAGER:</b>	Hvd.u.lø.			
<b>LOKTYPE:</b>	E114			
<b>HASTIGHET:</b>	80 km/t			

<b>BEGRENSNINGER:</b>			<b>KORRESPONDANSER:</b>	
<b>FRA:</b>	<b>TONN:</b>	<b>METER:</b>	<b>TIL TOG:</b>	<b>FRA TOG:</b>
Loenga	700	550		4932

<b>INNSETTSTASJONER:</b>
--------------------------

<b>TOGSAMMENSETTING FRA LOK:</b>		
<b>GRUPPE:</b>	<b>UTSETTST:</b>	<b>VOGNER TIL:</b>
1.	Kongsv	(Kongsvinger o.b. Ledige flisvogner)

<b>MERKNADER:</b>
-------------------

<b>TOG NR:</b>	<b>5054</b>	<b>MELDEST:</b>	<b>TIL:</b>	<b>FRA:</b>
		Kongsv		21:35
		(Loenga) Oslo S	23:40	
<b>KJØREDAGER:</b>	Hvd.u.lø.			
<b>LOKTYPE:</b>	RC			
<b>HASTIGHET:</b>	80 km/t			

<b>BEGRENSNINGER:</b>			<b>KORRESPONDANSER:</b>	
<b>FRA:</b>	<b>TONN:</b>	<b>METER:</b>	<b>TIL TOG:</b>	<b>FRA TOG:</b>
Kongsv	940	435	4933	

**INNSETTSTASJONER:****TOGSAMMENSETTING FRA LOK:**

<b>GRUPPE:</b>	<b>UTSETTST:</b>	<b>VOGNER TIL:</b>
1.	Oslo S	(Flisvogner til Moss)

**MERKNADER:**

<b>TOG NR:</b>	<b>5055</b>	<b>MELDEST:</b>	<b>TIL:</b>	<b>FRA:</b>
	(Loenga)	Oslo S		03:00
		Kongsv	04:48	
<b>KJØREDAGER:</b>	A.d.u.Sø.og d.e.hld.			
<b>LOKTYPE:</b>	RC			
<b>HASTIGHET:</b>	80 km/t			

<b>BEGRENSNINGER:</b>			<b>KORRESPONDANSER:</b>	
<b>FRA:</b>	<b>TONN:</b>	<b>METER:</b>	<b>TIL TOG:</b>	<b>FRA TOG:</b>
Loenga	700	450		4934

<b>INNSETTSTASJONER:</b>
--------------------------

<b>TOGSAMMENSETTING FRA LOK:</b>		
<b>GRUPPE:</b>	<b>UTSETTST:</b>	<b>VOGNER TIL:</b>
1.	Kongsv	(Kongsvinger o.b. Ledige flisvogner)

<b>MERKNADER:</b>
-------------------

<b>TOGNR:</b>	<b>5056</b>	<b>MELDEST:</b>	<b>TIL:</b>	<b>FRA:</b>
		Kongsv		01:35
<b>KJØREDAGER:</b>	Hvd.u.d.e.hld.	(Loenga) Oslo S	03:19	
<b>LOKTYPE:</b>	RC			
<b>HASTIGHET:</b>	80 km/t			

<b>BEGRENSNINGER:</b>			<b>KORRESPONDANSER:</b>	
<b>FRA:</b>	<b>TONN:</b>	<b>METER:</b>	<b>TIL TOG:</b>	<b>FRA TOG:</b>
Kongsv	940	450	4957	5086 5088

**INNSETTSTASJONER:****TOGSAMMENSETTING FRA LOK:**

<b>GRUPPE:</b>	<b>UTSETTST:</b>	<b>VOGNER TIL:</b>
1.	Oslo S	(Halden, tømmer)
2.	Oslo S	(Sarpsborg, tømmer)

**MERKNADER:**

<b>TOGNR:</b>	<b>5057</b>	<b>MELDEST:</b>	<b>TIL:</b>	<b>FRA:</b>
	(Loenga)	Oslo S		10:45
		Kongsv	12:30	
<b>KJØREDAGER:</b>	Hvd.u.d.e.hld.			
<b>LOKTYPE:</b>	RC			
<b>HASTIGHET:</b>	80 km/t			

<b>BEGRENSNINGER:</b>			<b>KORRESPONDANSER:</b>	
<b>FRA:</b>	<b>TONN:</b>	<b>METER:</b>	<b>TIL TOG:</b>	<b>FRA TOG:</b>
Loenga	700	415		4956

<b>INNSETTSTASJONER:</b>
--------------------------

<b>TOGSAMMENSETTING FRA LOK:</b>		
<b>GRUPPE:</b>	<b>UTSETTST:</b>	<b>VOGNER TIL:</b>
1.	Kongsv	(Kongsvinger o.b. Ledige tømmervogner)

<b>MERKNADER:</b>
-------------------



<b>TOGNR:</b>	<b>5058</b>	<b>MELDEST:</b>	<b>TIL:</b>	<b>FRA:</b>
		Kongsv		10:40
		(Loenga) Oslo S	12:31	
<b>KJØREDAGER:</b>	Hvd.u.lø.			
<b>LOKTYPE:</b>	RC			
<b>HASTIGHET:</b>	80 km/t			

<b>BEGRENSNINGER:</b>			<b>KORRESPONDANSER:</b>	
<b>FRA:</b>	<b>TONN:</b>	<b>METER:</b>	<b>TIL TOG:</b>	<b>FRA TOG:</b>
Kongsv	940	415	4959	5084

**INNSETTSTASJONER:****TOGSAMMENSETTING FRA LOK:**

<b>GRUPPE:</b>	<b>UTSETTST:</b>	<b>VOGNER TIL:</b>
1.	Oslo S	(Halden, tømmer)
2.	Oslo S	(Sarpsborg, tømmer)

**MERKNADER:**

<b>TOG NR:</b>	<b>5059</b>	<b>MELDEST:</b>	<b>TIL:</b>	<b>FRA:</b>
	(Loenga)	Oslo S		22:00
		Kongsv	24:00	
<b>KJØREDAGER:</b>	Hvd. u. lø.			
<b>LOKTYPE:</b>	RC			
<b>HASTIGHET:</b>	80 km/t			

<b>BEGRENSNINGER:</b>			<b>KORRESPONDANSER:</b>	
<b>FRA:</b>	<b>TONN:</b>	<b>METER:</b>	<b>TIL TOG:</b>	<b>FRA TOG:</b>
Loenga	700	450 1)		4958

**INNSETTSTASJONER:****TOGSAMMENSETTING FRA LOK:**

<b>GRUPPE:</b>	<b>UTSETTST:</b>	<b>VOGNER TIL:</b>
1.	Kongsv	(Kongsvinger o.b. Ledige tømmervogner)

**MERKNADER:**

1) Fredag: 420 meter.

<b>TOGNR:</b>	<b>5083</b>	<b>MELDEST:</b>	<b>TIL:</b>	<b>FRA:</b>
		Kongsv		00:45
<b>KJØREDAGER:</b>	Hvd.u.lø.	Elveru	02:25	
<b>LOKTYPE:</b>	DE 6400			
<b>HASTIGHET:</b>	80 km/t			

<b>BEGRENSNINGER:</b>			<b>KORRESPONDANSER:</b>	
<b>FRA:</b>	<b>TONN:</b>	<b>METER:</b>	<b>TIL TOG:</b>	<b>FRA TOG:</b>
Kongsv	1200	700		5059

**INNSETTSTASJONER:****TOGSAMMENSETTING FRA LOK:**

<b>GRUPPE:</b>	<b>UTSETTST:</b>	<b>VOGNER TIL:</b>
1.	Elveru	(Elverum, Koppang, Alvdal, ledige tømmer og flisvogner)

**MERKNADER:**

<b>TOGNR:</b>	<b>5084</b>	<b>MELDEST:</b>	<b>TIL:</b>	<b>FRA:</b>
		Elveru		03:45
<b>KJØREDAGER:</b>	Hvd.u.lø.	Kongsv	05:25	
<b>LOKTYPE:</b>	DE 6400			
<b>HASTIGHET:</b>	80 km/t			

<b>BEGRENSNINGER:</b>			<b>KORRESPONDANSER:</b>	
<b>FRA:</b>	<b>TONN:</b>	<b>METER:</b>	<b>TIL TOG:</b>	<b>FRA TOG:</b>
Elveru	1200	700	5058	

**INNSETTSTASJONER:****TOGSAMMENSETTING FRA LOK:**

<b>GRUPPE:</b>	<b>UTSETTST:</b>	<b>VOGNER TIL:</b>
1.	Kongsv	(Moss, Sarpsborg, Halden, tømmervogner Årnes-Kongsvinger, Brandval-Braskereidfoss.)

**MERKNADER:**

<b>TOG NR:</b>	<b>5085</b>	<b>MELDEST:</b>	<b>TIL:</b>	<b>FRA:</b>
		Kongsv		19:45
<b>KJØREDAGER:</b>	Hvd.u.lø.	Elveru	21:25	
<b>LOKTYPE:</b>	DE 6400			
<b>HASTIGHET:</b>	80 km/t			

<b>BEGRENSNINGER:</b>			<b>KORRESPONDANSER:</b>	
<b>FRA:</b>	<b>TONN:</b>	<b>METER:</b>	<b>TIL TOG:</b>	<b>FRA TOG:</b>
Kongsv	1200	700		5739

**INNSETTSTASJONER:****TOGSAMMENSETTING FRA LOK:**

<b>GRUPPE:</b>	<b>UTSETTST:</b>	<b>VOGNER TIL:</b>
1.	Elveru	(Elverum o.b.)

**MERKNADER:**

<b>TOG NR:</b>	<b>5086</b>	<b>MELDEST:</b>	<b>TIL:</b>	<b>FRA:</b>
		Elveru		21:25
<b>KJØREDAGER:</b>	Hvd.u.lø.	Kongsv	23:05	
<b>LOKTYPE:</b>	DE 6400			
<b>HASTIGHET:</b>	80 km/t			

<b>BEGRENSNINGER:</b>			<b>KORRESPONDANSER:</b>	
<b>FRA:</b>	<b>TONN:</b>	<b>METER:</b>	<b>TIL TÓG:</b>	<b>FRA TÓG:</b>
Elveru	1200	700	5056	
			5045	

**INNSETTSTASJONER:****TOGSAMMENSETTING FRA LOK:**

<b>GRUPPE:</b>	<b>UTSETTST:</b>	<b>VOGNER TIL:</b>
1.	Kongsv	(Moss, Sarpsborg, Halden og Cggr.)

**MERKNADER:**

<b>TOG NR:</b>	<b>5088</b>	<b>MELDEST:</b>	<b>TIL:</b>	<b>FRA:</b>
		Elveru		23:05
<b>KJØREDAGER:</b>	Hvd.u.lø.	Kongsv	00:45	
<b>LOKTYPE:</b>	DE 6400			
<b>HASTIGHET:</b>	80 km/t			

<b>BEGRENSNINGER:</b>			<b>KORRESPONDANSER:</b>	
<b>FRA:</b>	<b>TONN:</b>	<b>METER:</b>	<b>TIL TOG:</b>	<b>FRA TOG:</b>
Elveru	1200	700	5056	

**INNSETTSTASJONER:****TOGSAMMENSETTING FRA LOK:**

<b>GRUPPE:</b>	<b>UTSETTST:</b>	<b>VOGNER TIL:</b>
1.	Kongsv	(Moss, Sarpsborg, Halden og Cggr.)

**MERKNADER:**

<b>TOG NR:</b>	<b>5089</b>	<b>MELDEST:</b>	<b>TIL:</b>	<b>FRA:</b>
		Kongsv		16:55
<b>KJØREDAGER:</b>	Hvd.u.lø.	Braske	18:12	18:20
		Elveru	18:50	
<b>LOKTYPE:</b>	DE 6400			
<b>HASTIGHET:</b>	80 km/t			

<b>BEGRENSNINGER:</b>			<b>KORRESPONDANSER:</b>	
<b>FRA:</b>	<b>TONN:</b>	<b>METER:</b>	<b>TIL TOG:</b>	<b>FRA TOG:</b>
Kongsv	1200	700		

<b>INNSETTSTASJONER:</b>	Braske.
--------------------------	---------

<b>TOGSAMMENSETTING FRA LOK:</b>		
<b>GRUPPE:</b>	<b>UTSETTST:</b>	<b>VOGNER TIL:</b>
1.	Braske	
2.	Elveru	(Elverum o.b. og Moss, Sarpsborg, Halden)

<b>MERKNADER:</b>
-------------------



<b>TOGNR:</b>	<b>5277</b>	<b>MELDEST:</b>	<b>TIL:</b>	<b>FRA:</b>
		Hamar		04:38
		(Hove)	Lilleh	05:44
<b>KJØREDAGER:</b>	Hvd.u.hld.			
<b>LOKTYPE:</b>	E16			
<b>HASTIGHET:</b>	80 km/t			

<b>BEGRENSNINGER:</b>			<b>KORRESPONDANSER:</b>	
<b>FRA:</b>	<b>TONN:</b>	<b>METER:</b>	<b>TIL TOG:</b>	<b>FRA TOG:</b>
Hamar	940	670		5283 Hmr.

**INNSETTSTASJONER:****TOGSAMMENSETTING FRA LOK:**

<b>GRUPPE:</b>	<b>UTSETTST:</b>	<b>VOGNER TIL:</b>
1.	Lilleh	(Hove)

**MERKNADER:**

<b>TOGNR:</b>	<b>5282</b>		<b>MELDEST:</b>	<b>TIL:</b>	<b>FRA:</b>
		(Hove)	Lilleh		10:14
<b>KJØREDAGER:</b>	Hvd.u.lø.	(Loenga)	Hamar	11:24	11:55
			Oslo S	14:29	
<b>LOKTYPE:</b>	E116				
<b>HASTIGHET:</b>	80 km/t				

<b>BEGRENSNINGER:</b>			<b>KORRESPONDANSER:</b>	
<b>FRA:</b>	<b>TONN:</b>	<b>METER:</b>	<b>TIL TOG:</b>	<b>FRA TOG:</b>
Hove	940	415	4953	

<b>INNSETTSTASJONER:</b>	Hamar.
--------------------------	--------

<b>TOGSAMMENSETTING FRA LOK:</b>		
<b>GRUPPE:</b>	<b>UTSETTST:</b>	<b>VOGNER TIL:</b>
1.	Oslo S	(Sarpsborg, flisvogner)

<b>MERKNADER:</b>
-------------------

<b>TOGNR:</b>	<b>5283</b>	<b>MELDEST:</b>	<b>TIL:</b>	<b>FRA:</b>
	(Loenga)	Oslo S		20:16
<b>KJØREDAGER:</b>	Hvd.u.lø.	Hamar	22:38	
<b>LOKTYPE:</b>	E116			
<b>HASTIGHET:</b>	80 km/t			

<b>BEGRENSNINGER:</b>			<b>KORRESPONDANSER:</b>	
<b>FRA:</b>	<b>TONN:</b>	<b>METER:</b>	<b>TIL TOG:</b>	<b>FRA TOG:</b>
Loenga	700	535	5277 Hmr.	4922

<b>INNSETTSTASJONER:</b>
--------------------------

<b>TOGSAMMENSETTING FRA LOK:</b>		
<b>GRUPPE:</b>	<b>UTSETTST:</b>	<b>VOGNER TIL:</b>
1.	Hamar	(Hove)
2.	Hamar	(Hamar, Brumunddal)

<b>MERKNADER:</b>
-------------------

<b>TOGNR:</b>	<b>5284</b>	<b>MELDEST:</b>	<b>TIL:</b>	<b>FRA:</b>
		Hamar		15:35
		(Sørli)	15:50	16:39
<b>KJØREDAGER:</b>	Hvd.u.lø.	(Loenga)	Oslo S	19:30
<b>LOKTYPE:</b>	E116			
<b>HASTIGHET:</b>	80 km/t			

<b>BEGRENSNINGER:</b>			<b>KORRESPONDANSER:</b>	
<b>FRA:</b>	<b>TONN:</b>	<b>METER:</b>	<b>TIL TOG:</b>	<b>FRA TOG:</b>
Sørli	940	550	4955	

**INNSETTSTASJONER:****TOGSAMMENSETTING FRA LOK:**

<b>GRUPPE:</b>	<b>UTSETTST:</b>	<b>VOGNER TIL:</b>
1.	Oslo S	(Halden, Tømmer)
2.	Oslo S	(Sarpsborg)
3.	Oslo S	(Moss)

**MERKNADER:**

<b>TOG NR:</b>	<b>5285</b>	<b>MELDEST:</b>	<b>TIL:</b>	<b>FRA:</b>
	(Loenga)	Oslo S		02:20
	(Sørli)		04:40	05:05
<b>KJØREDAGER:</b>	A.d.u.Sø.og d.e.hld.	Hamar	05:37	
<b>LOKTYPE:</b>	E16			
<b>HASTIGHET:</b>	80 km/t			

<b>BEGRENSNINGER:</b>			<b>KORRESPONDANSER:</b>	
<b>FRA:</b>	<b>TONN:</b>	<b>METER:</b>	<b>TIL TOG:</b>	<b>FRA TOG:</b>
Loenga	700	390		4954

**INNSETTSTASJONER:****TOGSAMMENSETTING FRA LOK:**

<b>GRUPPE:</b>	<b>UTSETTST:</b>	<b>VOGNER TIL:</b>
1.	Hamar	(Sørli, flisvogner)
2.	Hamar	(Sørli, tømmervogner)

**MERKNADER:**

<b>TOGNR:</b>	<b>5291</b>	<b>MELDEST:</b>	<b>TIL:</b>	<b>FRA:</b>
		Elveru		07:16
<b>KJØREDAGER:</b>	Ti.u.hld.	Alvdal	09:40	
<b>LOKTYPE:</b>	Di3			
<b>HASTIGHET:</b>	80 km/t			

<b>BEGRENSNINGER:</b>			<b>KORRESPONDANSER:</b>	
<b>FRA:</b>	<b>TONN:</b>	<b>METER:</b>	<b>TIL TOG:</b>	<b>FRA TOG:</b>
Elveru	600	630		

<b>INNSETTSTASJONER:</b>
--------------------------

<b>TOGSAMMENSETTING FRA LOK:</b>		
<b>GRUPPE:</b>	<b>UTSETTST:</b>	<b>VOGNER TIL:</b>
1:	Alvdal	

<b>MERKNADER:</b>
-------------------

<b>TOG NR:</b>	<b>5292</b>	<b>MELDEST:</b>	<b>TIL:</b>	<b>FRA:</b>
		Alvdal		12:25
<b>KJØREDAGER:</b>	Ti.u.hld.	Elveru	14:59	
<b>LOKTYPE:</b>	Di3			
<b>HASTIGHET:</b>	80 km/t			

<b>BEGRENSNINGER:</b>			<b>KORRESPONDANSER:</b>	
<b>FRA:</b>	<b>TONN:</b>	<b>METER:</b>	<b>TIL TOG:</b>	<b>FRA TOG:</b>
Alvdal	1200	690		

<b>INNSETTSTASJONER:</b>
--------------------------

<b>TOGSAMMENSETTING FRA LOK:</b>		
<b>GRUPPE:</b>	<b>UTSETTST:</b>	<b>VOGNER TIL:</b>
1.	Elveru	(Moss, Sarpsborg, Halden, Sandnes, Stavanger, Bergen)

<b>MERKNADER:</b>
-------------------

<b>TOGNR:</b>	<b>5288</b>		<b>MELDEST:</b>	<b>TIL:</b>	<b>FRA:</b>
		(Hove)	Lilleh		23:13
			Braker	03:58	03:58
<b>KJØREDAGER:</b>	Fr.og Sø.	(Sundla)	Dramme	04:05	
<b>LOKTYPE:</b>	E116				
<b>HASTIGHET:</b>	80 km/t				

<b>BEGRENSNINGER:</b>			<b>KORRESPONDANSER:</b>	
<b>FRA:</b>	<b>TONN:</b>	<b>METER:</b>	<b>TIL TOG:</b>	<b>FRA TOG:</b>
Hove	940	440		

**INNSETTSTASJONER:****TOGSAMMENSETTING FRA LOK:**

<b>GRUPPE:</b>	<b>UTSETTST:</b>	<b>VOGNER TIL:</b>
1.	Braker	(Brakerøya, tømmer.)

**MERKNADER:**



<b>TOG NR:</b>	<b>5289</b>	<b>MELDEST:</b>	<b>TIL:</b>	<b>FRA:</b>
	(Sundla)	Dramme	08:50	05:23
<b>KJØREDAGER:</b>	Lø.	Hamar		
<b>LOKTYPE:</b>	E116			
<b>HASTIGHET:</b>	80 km/t			

<b>BEGRENSNINGER:</b>			<b>KORRESPONDANSER:</b>	
<b>FRA:</b>	<b>TONN:</b>	<b>METER:</b>	<b>TIL TOG:</b>	<b>FRA TOG:</b>
Dramme	700	660		

**INNSETTSTASJONER:****TOGSAMMENSETTING FRA LOK:**

<b>GRUPPE:</b>	<b>UTSETTST:</b>	<b>VOGNER TIL:</b>
1.	Hamar	(Hamar og Hove)

**MERKNADER:**

<b>TOG NR:</b>	<b>5356</b>	<b>MELDEST:</b>	<b>TIL:</b>	<b>FRA:</b>
		Hønefo		14:26
<b>KJØREDAGER:</b>	Søndager	Filips	16:40	
<b>LOKTYPE:</b>	2xDE 6400			
<b>HASTIGHET:</b>	80 km/t			

<b>BEGRENSNINGER:</b>			<b>KORRESPONDANSER:</b>	
<b>FRA:</b>	<b>TONN:</b>	<b>METER:</b>	<b>TIL TOG:</b>	<b>FRA TOG:</b>
Hønefo	1600	700		

**INNSETTSTASJONER:****TOGSAMMENSETTING FRA LOK:**

<b>GRUPPE:</b>	<b>UTSETTST:</b>	<b>VOGNER TIL:</b>
1.	Filips	(Follum-Cargovogner)

**MERKNADER:**

<b>TOGNR:</b>	<b>5360</b>	<b>MELDEST:</b>	<b>TIL:</b>	<b>FRA:</b>
		Hønefo		23:40
	(Sundla)	Dramme	01:03	01:25
<b>KJØREDAGER:</b>	A.d.u.Lø.og d.f.hld.	Filips	02:17	
<b>LOKTYPE:</b>	DE 6400			
<b>HASTIGHET:</b>	80 km/t			

<b>BEGRENSNINGER:</b>			<b>KORRESPONDANSER:</b>	
<b>FRA:</b>	<b>TONN:</b>	<b>METER:</b>	<b>TIL TOG:</b>	<b>FRA TOG:</b>
Hønefo	950	520		

**INNSETTSTASJONER:****TOGSAMMENSETTING FRA LOK:**

<b>GRUPPE:</b>	<b>UTSETTST:</b>	<b>VOGNER TIL:</b>
1.	Filips	(Follum-Cargovogner)
2.	Dramme	(Drammen o.b.)

**MERKNADER:**

<b>TOG NR:</b>	<b>5363</b>	<b>MELDEST:</b>	<b>TIL:</b>	<b>FRA:</b>
		Filips		12:02
		(Sundla)	Dramme	12:51
<b>KJØREDAGER:</b>	Hvd. u. lø.	Hønefo		13:27
			14:40	
<b>LOKTYPE:</b>	E114			
<b>HASTIGHET:</b>	80 km/t			

<b>BEGRENSNINGER:</b>			<b>KORRESPONDANSER:</b>	
<b>FRA:</b>	<b>TONN:</b>	<b>METER:</b>	<b>TIL TOG:</b>	<b>FRA TOG:</b>
Filips	1100	700		

<b>INNSETTSTASJONER:</b>	Dramme.
--------------------------	---------

<b>TOGSAMMENSETTING FRA LOK:</b>		
<b>GRUPPE:</b>	<b>UTSETTST:</b>	<b>VOGNER TIL:</b>
1.	Hønefo	(Follum-Cargovogner)

<b>MERKNADER:</b>
-------------------

<b>TOGNR:</b>	<b>5365</b>	<b>MELDEST:</b>	<b>TIL:</b>	<b>FRA:</b>
		Filips		12:02
<b>KJØREDAGER:</b>	Lø.u.hld.	Hønefo	14:23	
<b>LOKTYPE:</b>	DE 6400			
<b>HASTIGHET:</b>	80 km/t			

<b>BEGRENSNINGER:</b>			<b>KORRESPONDANSER:</b>	
<b>FRA:</b>	<b>TONN:</b>	<b>METER:</b>	<b>TIL TOG:</b>	<b>FRA TOG:</b>
Filips	800	670		

**INNSETTSTASJONER:****TOGSAMMENSETTING FRA LOK:**

<b>GRUPPE:</b>	<b>UTSETTST:</b>	<b>VOGNER TIL:</b>
1.	Hønefo	(Follum-Cargovogner)

**MERKNADER:**

