

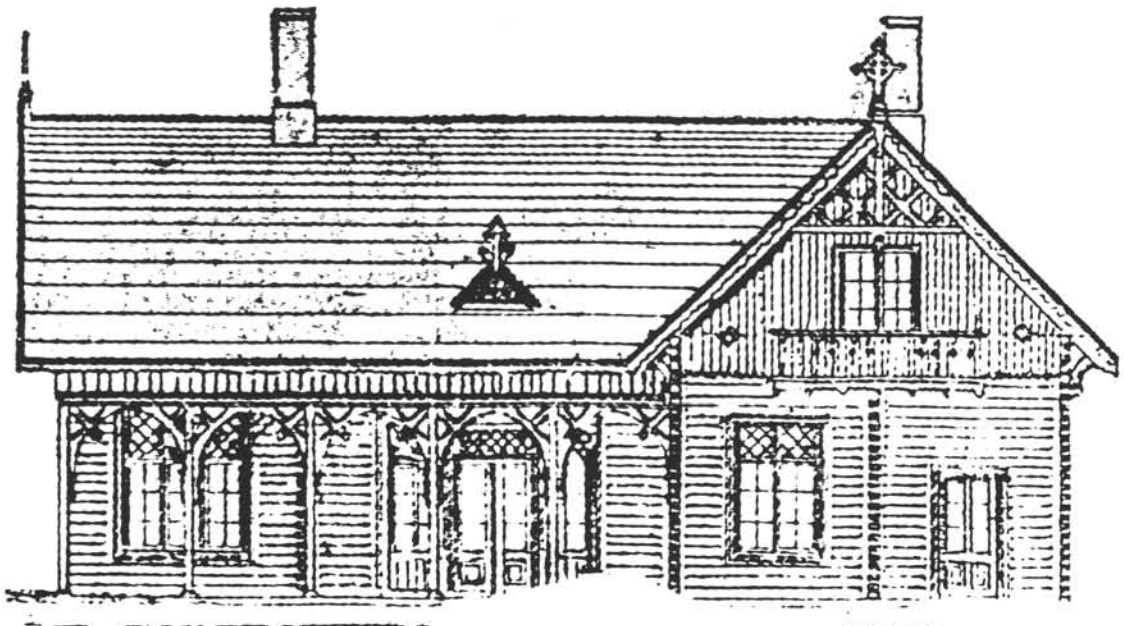

Bygningsregistrering

NSB Arkitektkontoret



Oslo distrikt

Hovedbanen 2

NSB Hovedkontoret
Biblioteket

NSBs Bygningsregistrering

OSLO DISTRIKT

HOVEDBANEN

BIND 2

Lillestrøm - Eidsvoll

NSB Arkitektkontoret

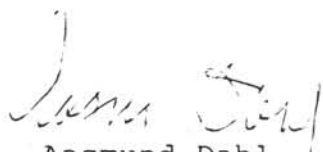
Aasmund Dahl
Overarkitekt

Utgitt januar 1992

Eks. 2 - 6.2

7 332(083.86):656.2(481) NSB Nor

| <u>INNHold</u> | side |
|------------------------|-----------|
| BIND 1: | |
| Opplegg og bruk | 3 |
| Hovedbanen | 7 |
| - Bygningshistorikk | |
| - Registreringer | |
| <u>stasjon</u> | <u>km</u> |
| (Oslo S. se eget bind) | 0 |
| Bryn | 4 |
| Alnabru | 7 |
| Grorud | 10 |
| Høybråten | 13 |
| Lørenskog | 14 |
| Fjellhamar | 16 |
| Strømmen | 18 |
| BIND 2: | |
| Lillestrøm | 21 |
| Leirsund | 27 |
| Frogner | 30 |
| Lindeberg | 33 |
| Kløfta | 37 |
| Jessheim | 45 |
| Hauerseter | 50 |
| Dal | 58 |
| Bøn | 63 |
| Eidsvoll | 68 |

NSB - REGISTRERING AV BYGNINGER

UTGITT:
REVIDERT:

STASJONSNR
0207

STASJON/S TREKNING/ANLEGG

LILLESTRØM STASJON

BANE / BILRUTE

BRYN-EIDSVOLL (HOVEDBANEN)

DISTRIKT

08LO

| BYGN NR | KILOMETER | BYGNINGSTYPE | ADRESSE | MATRIKEL GNR BNR | BEBYGD AREAL | ETG | BRUTTO GOLVFLATE | HOVED-MATERIALE | BYGGEAR | TEGNINGER ARKIVNR | MERKNAD | EGET SKJEMA |
|---------|-----------|----------------------|------------------|------------------|--------------|-----|------------------|-----------------|---------|-------------------|------------|-------------|
| 1 | 20,93 | Stasjonsbygning | Storgt. 2 | 81/886 | 803 | 2 | 1579 | nat stein | 1924 | | obj 612109 | X |
| 2 | 20,93 | Godstunnel | " | 81/886 | 152 | | 152 | betong | | | obj 612110 | |
| 3 | 20,93 | Persontunnel | " | 81/886 | 210 | | 210 | betong | | | obj 612111 | X |
| 4A | 20,92 | Platformoverb. 2+3 | " | 81/886 | 370 | | | tre | | | obj 612112 | X |
| 4B | 20,92 | Platformoverb. 4+5 | " | 81/886 | 370 | | | tre | | | obj 612112 | X |
| 5 | 20,75 | Skiftehytte syd | " | 81/886 | 70 | | 70 | tre | | | obj 612113 | X |
| 6 | 20,89 | B.avd. brakke nedre | Jernbanegt. | 81/886 | 117 | | | tre | | | obj 612114 | X |
| 7 | 20,87 | B.avd. lager | Storgt. 2 | 81/886 | 60 | | | tre | | | seg 612114 | |
| 8 | 20,85 | Lok.stall | " | 81/886 | 737 | | 737 | tagl | 1886 | | obj 612115 | X |
| 9 | 21,00 | Snakkerverksted | " | 81/886 | 123 | | 375 | tre | | | obj 612116 | X |
| 10 | 21,00 | " flishus | " | 81/886 | 12 | | | tre | | | seg 612116 | |
| 11 | 21,02 | " uthus | " | 81/886 | 12 | | | tre | | | seg 612116 | |
| 12 | 21,01 | " lager | " | 81/886 | 149 | | 149 | tre | | | obj 612117 | X |
| 13 | 21,02 | Bygn. ferar kontor | " | 81/886 | 27 | 2 | 54 | tre | | | obj 612118 | X |
| 14 | 21,13 | Godshus | " | 81/886 | 563 | | 563 | tagl/tre | 1923 | | obj 612119 | X |
| 15 | 21,06 | Stv.avd. verksted | Nesgt. 5-7 | 81/886 | 282 | 1 | 282 | tre | 1978 | | obj 612120 | X |
| 16 | 21,07 | Stv.avd. lades | " | 81/886 | 43 | 1 | 43 | tagl | | | obj 612121 | X |
| 17 | 20,98 | Velferdsbygg | Jernbanegt. | 81/886 | 223 | | 450 | mur | 1949 | | obj 612122 | X |
| 18 | 21,02 | Banemester kontor | " | 81/886 | 75 | | 75 | mur | 1915 | | obj 612123 | X |
| 19 | 21,79 | B.avd. brakke øvre | Storgt. 2 | 81/886 | 65 | | 118 | tre | | | obj 612124 | X |
| 20 | 20,92 | B.avd. lager | Jernbanegt. | 81/886 | 117 | | | tre | | | obj 612125 | X |
| 21 | 19,60 | Redekapsbu | " | 77/833 | 24 | 1 | 24 | tre | | | obj 612126 | X |
| 22 | 21,52 | Nye lokstall | Fabrikkgt. 18-20 | 81/16 | 900 | | 1053 | tagl | 1927 | | obj 612127 | X |
| 23 | 21,60 | Ledn.avd. verksted | Fabrikkgt. | 81/16 | 187 | | 374 | mur | | | obj 612128 | X |
| 24 | 21,69 | Ledn.avd. garasje | " | 81/16 | 149 | | 149 | mur | | | obj 612129 | X |
| 25 | 21,68 | " sporoverbygg | " | 81/16 | 105 | | | tre | | | seg 612129 | |
| 26 | 21,68 | Hed. garasje | " | 81/16 | 36 | | 36 | tre | 1980 | | obj 612130 | X |
| 27 | 20,84 | Vognvekt | " | 81/886 | 7 | | 7 | tre | | | obj 612131 | |
| 28 | 21,21 | Gml. stilliv. brakke | " | 81/886 | 68 | 1 | 68 | mur | | | obj 612132 | |

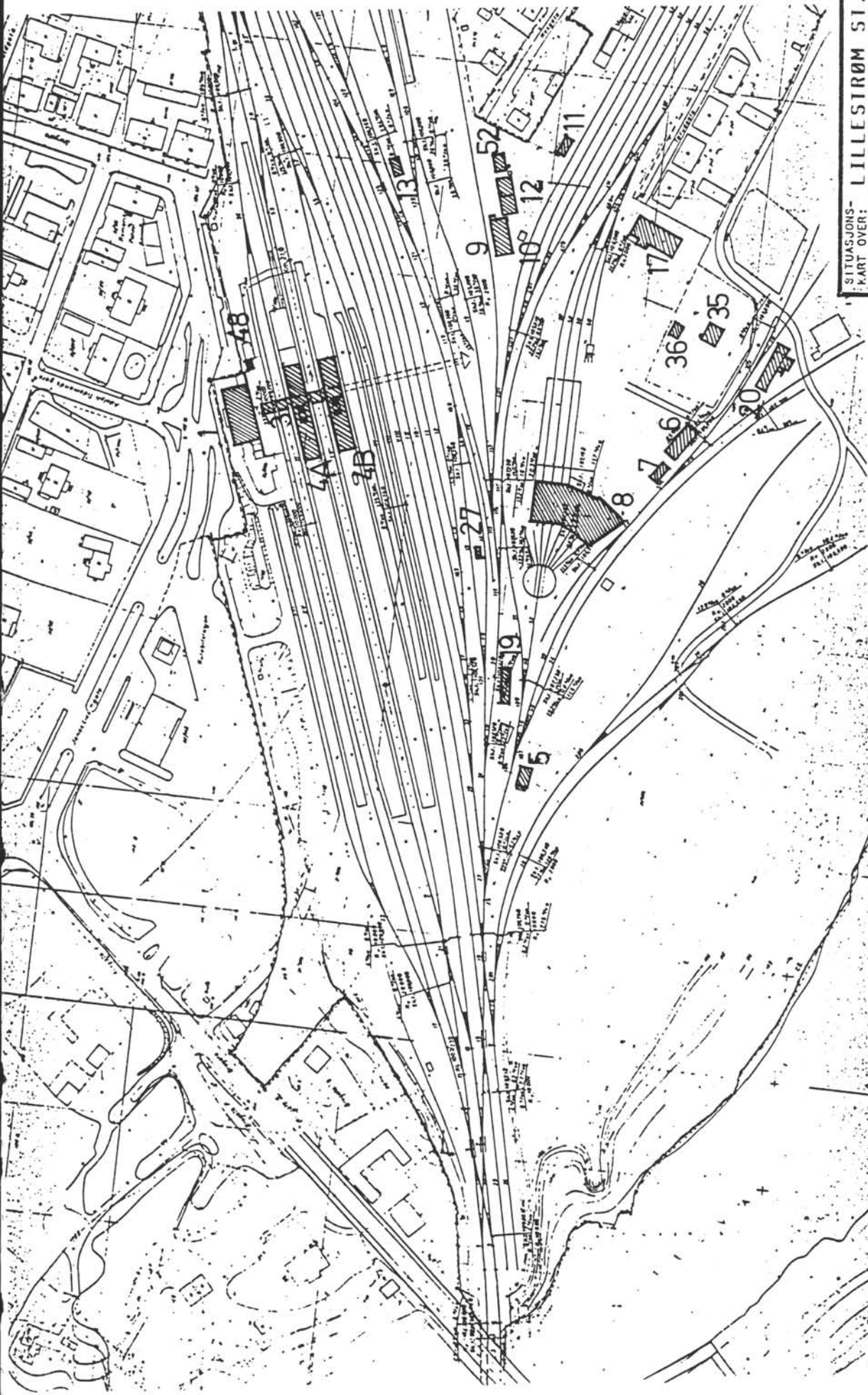

| | |
|---|--|
| SITUASJONS- KART OVER: LILLESTRØM ST. (1) | |
| BANC- STREKING: Bryn-Eidsvoll (Hovedb.) | |
| MÅLESTORR: 1:2500 | DATE: 16.06.91 |
| UTSNITT AV LINJEKART NR.: OdB H2160 | |
| BUSSHOLDEPLASS I DIREKTE | JA <input type="checkbox"/> NEI <input type="checkbox"/> |
| FILKRYTNING TIL STASJONEN? | JA <input type="checkbox"/> NEI <input type="checkbox"/> |
| OMRØKKEHOLDEPLASS I DIREKTE | JA <input type="checkbox"/> NEI <input type="checkbox"/> |
| FILKRYTNING TIL STASJONEN? | JA <input type="checkbox"/> NEI <input type="checkbox"/> |



| | |
|--|--|
| SITUASJONS- KART OVER: LILLESTRØM ST. (2) | |
| DANE- STREKING: Bryn-Eidsvoll (Hovedb.) | |
| MÅLSTORRE: 1:2500 | DATE: 16.06.91 |
| UTDRITT AV LINJEKART NR.: OdB H2160 | |
| BUSHOLDEPLASS I DIREKTE | JA <input type="radio"/> NEI <input type="radio"/> |
| FILLYNNING TIL STASJONEN? | JA <input type="radio"/> NEI <input type="radio"/> |
| DRØSJEHOLDEPLASS I DIREKTE | JA <input type="radio"/> NEI <input type="radio"/> |
| FILLYNNING TIL STASJONEN? | JA <input type="radio"/> NEI <input type="radio"/> |

NSB · REGISTRERING AV BYGNINGER

Bak Had 0703

| | | | |
|------------------------|---------------------------------------|--------------------|----------------|
| NAVN BYGNINGENS ART | LILLESTRØM STASJON STASJONSBYGNING | STASJONSNR 0207 | BYGN NR 1 |
| BANESTREKNING | Bryn-Eidsvoll (Hovedbanen) | KILOMETER 20,93 | |
| KOMMUNE.MATR.NR. | 0231 Skedsmo | GÅRDSNR 81 | BRUKSNR 886 |
| ADRESSE | Storøst. 2 | DISTRIKT Oslo | |

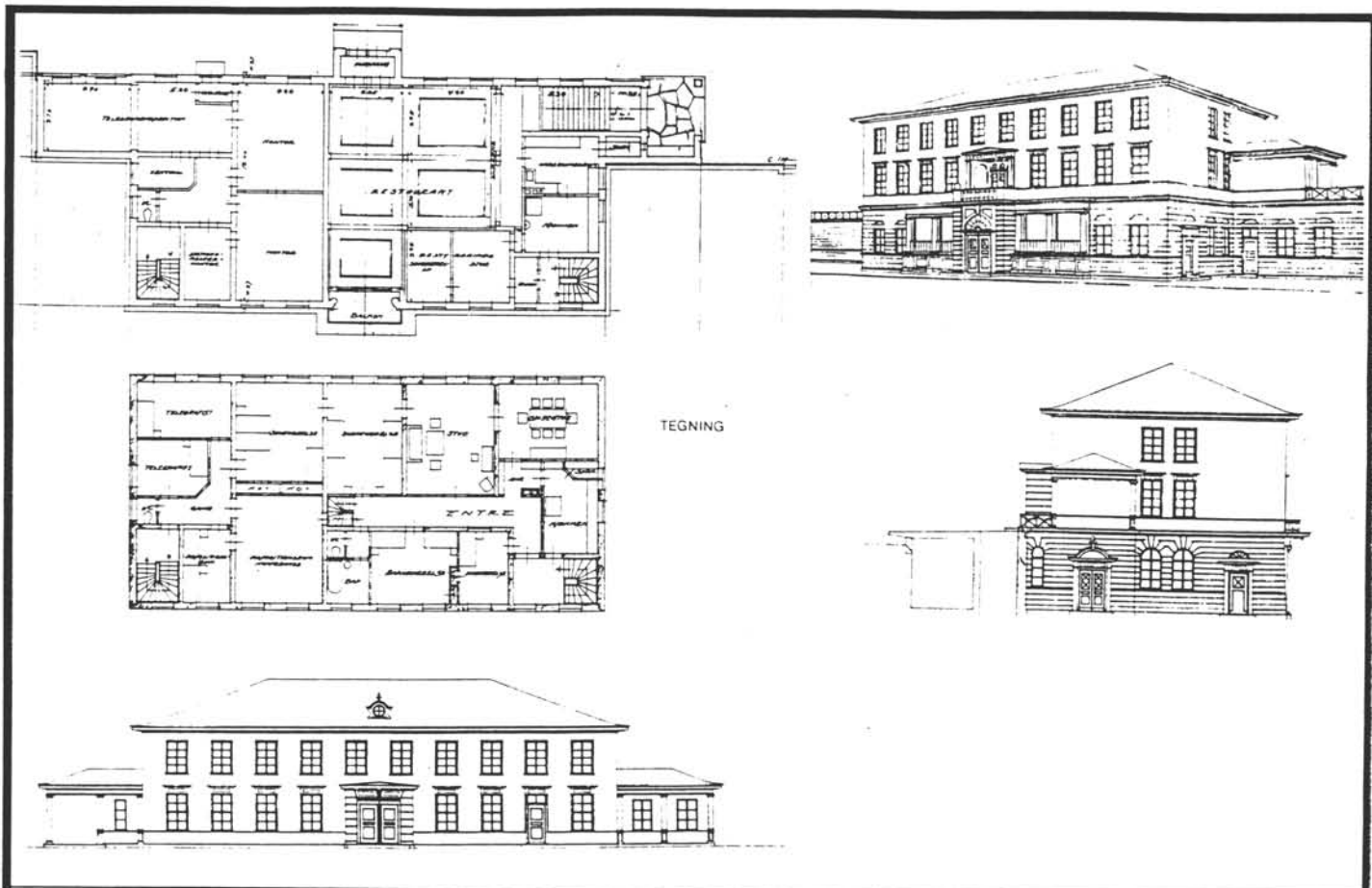

TEGNINGEN VISER: Lillestrøm st.bygn. Tegn. fra 1925.

M. 1:400

| | | | |
|-----------------------------|----------------------------|-----------|--|
| OPPRINNELIG BRUKSFØRMÅL | PRIMÆRT Stasjonsbygning | SEKUNDÆRT | |
| NAVÆRENDE BRUKSFØRMÅL | PRIMÆRT Stasjonsbygning | SEKUNDÆRT | ANTALL LEILIGHETER: 0 ANTALL OVERNATTINGSROM: 2 |
| FORHOLD TIL ANDRE HUS | Frittst. del av anlegg | | |
| FYSISK MILJØ- SAMMENHENG | Større tettsted | | |

| | | | |
|------------|--|---|---|
| VERNEVERDI | <input type="checkbox"/> PRIO- RITERT | BYGNINGEN PRIORITERES SPESIELT SOM BEVARINGSOBJEKT (EVT. INTERN NSB-FREDNING) | <input type="checkbox"/> BYGNINGEN ER FREDET I MEDHOLD AV LOV OM KULTURMINNER |
| | <input checked="" type="checkbox"/> HOY | ENDRINGER SKAL IKKE FORETAS FØR ARKITEKTKONTORET HAR GODKJENT PLANENE. DETTE GJELDER OGSÅ UTSKIFTING AV DØRER, VINDUER, KLEDNING, TAKTEKKING OSV. | |
| | <input type="checkbox"/> MIDDELS | | |
| | <input type="checkbox"/> LAV | ENDRINGER KAN FORETAS UTEN GODKJENNING FRA ARKITEKTKONTORET. DET HENVISES TIL GENERELLE RÅD OG RETNINGSLINJER. | |
| | <input type="checkbox"/> INGEN | | |

| | | | | | | | | |
|-------------|---------------|--------------------|--------------------------------|------------|-------------------|-----------------|------------------------------------|-------------|
| DIMENSJONER | HOVEDTAL M | 36,7 x 12,8 | BEBYGD AREAL M ² | 390 | ANTALL ETASJER | 2+sokkel | BRUTTO GOLVAREAL M ² | 1110 |
|-------------|---------------|--------------------|--------------------------------|------------|-------------------|-----------------|------------------------------------|-------------|

| | | | |
|------------------------|---------------------------------------|--------------|--------------------------------------|
| BYGNINGSDEL | TYPE, KONSTRUKSJON | INSTALLASJON | MERKNAD |
| FUNDAMENT | Betong ringmur | SKORSTEIN | STK 2 |
| KJELLER UNDERETASJE | Sokkeletg. m/hovedinngang | ELEKTRISITET | Innlagt |
| YTTERVEGG | Betong m/natursteinforblending | OPPVARMING | PRIMERT: El. SEKUNDERT: |
| FASADEKLEDNING | | VANN | Innlagt |
| TAKFORM | Valmtak | BAD | 2 dusj |
| TAKTEKKING | Skifer fasett | TOALETT | TYPE: WC ANTALL: 11 |

| | | | |
|---------|----------------|-------------------------|--|
| VINDUER | Skiftet | DEKOR INNSKRIPSJONER | Klassisistisk inspirerte motiv utført i naturstein: søyler, pilastre, tempelgavl, ol. |
| DORER | Skiftet | INTERIØR | Buegang i eksp/venterom. Flislagt golv/vegg av nyere dato |

| | | |
|-------------------------------------|---------------|------------------------|
| BYGGGEAR | AR | MERKNAD |
| | 1924 | |
| TILBYGGING OMBYGGING FLYTTING | AR | ENDRING |
| | 1981-3 | vinduer skiftet |

| | | | | | | |
|---------------------------|----------|-------------|-----------------------|------------------------|------|-------------------|
| VEDLIKEHOLDS- TILSTAND | TILSTAND | I GOD STAND | BEGYNNENDE FORFALL | FRAMSKREDET FORFALL | RUIN | EVT FORFALLSARSAK |
| | AR | 1991 | x | | | |
| | | | | | | |
| | | | | | | |

| | | | | |
|---------------|------------------|-------------------------|-----------|--------------------------|
| FARGESKJEMA | OPPRINNELIG | NAVÆRENDE | FRAMTIDIG | BYGGHERRE |
| UTVENDIG VEGG | grå stein | grå stein | | NSB |
| VINDSKIER | | | | ARKITEKT |
| GERIKTER | | | | O. Aubert/G. Hoel |
| VINDUER | | 27B2 | | BYGGMESTER |
| DORER | | brune lakk. tre. | | BYGNINGSTYPE |
| HJØRNEBORD | | | | STILPREG |

| | |
|--------------------------------|-----------------|
| TEGNINGER (ARKIVHENVISNING) | Ak 10927 |
| ELDRE FOTOGRAF | |

| | | | | |
|-----------------------|--------------------|------------------------|-------------|-------------------------|
| ANDRE OPPLYSNINGER | UTGITT | DATE Juni 91 | REGISTR. | DATE 26.06.91 |
| | RETTELSES- BLAD | NR | INNFØRT DEN | AV |
| | | NR | INNFØRT DEN | AV |
| NR | | INNFØRT DEN | AV | |

NSB · REGISTRERING AV BYGNINGER

Bak Had 0703

| | | | |
|------------------------|---|--------------------|-----------------|
| NAVN BYGNINGENS ART | LILLESTRØM STASJON PLATFORMOVERBYGNING SPOR 2 OG 3 | STASJONSNR 0207 | BYGN NR 4A |
| BANESTREKNING | Bryn-Eidsvoll (Hovedbanen) | KILOMETER 20,92 | |
| KOMMUNE.MATR.NR | 0231 Skedsmo | GÅRDSNR 81 | BRUKS NR 886 |
| ADRESSE | Storgt. 2 | DISTRIKT Oslo | |

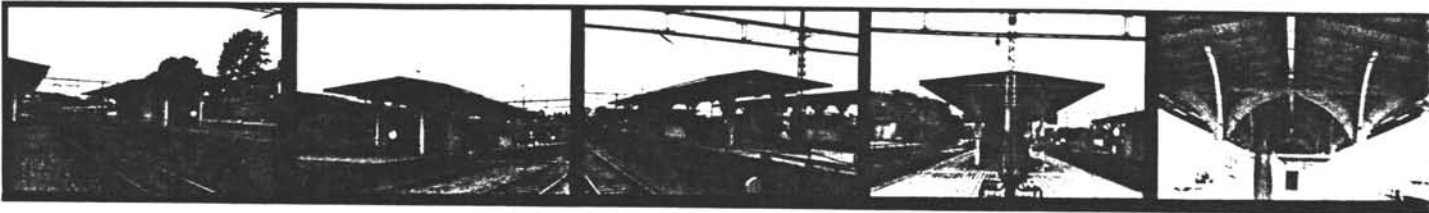

TEGNING

TEGNINGEN VISER

| | | | |
|-----------------------------|-----------------------------|-----------|--|
| OPPRINNELIG BRUKSFORMÅL | PRIMÆRT Platformoverbygg | SEKUNDÆRT | |
| NAVÆRENDE BRUKSFORMÅL | PRIMÆRT Platformoverbygg | SEKUNDÆRT | ANTALL LEILIGHETER: 0 ANTALL OVERNATTINGSROM: 0 |
| FORHOLD TIL ANDRE HUS | | | |
| FYSISK MILJØ- SAMMENHENG | | | |

| | | | |
|------------|--|---|--|
| VERNEVERDI | <input type="checkbox"/> PRIO- RITERT | BYGNINGEN PRIORITERES SPESIELT SOM BEVA- RINGSOBJEKT (EVT. INTERN NSB-FREDNING) | <input type="checkbox"/> BYGNINGEN ER FREDET I MEDHOLD AV LOV OM KULTURMINNER |
| | <input checked="" type="checkbox"/> HOY | ENDRINGER SKAL IKKE FORETAS FØR ARKITEKTKONTORET HAR GODKJENT PLANENE. DETTE GJELDER OGSÅ UTSKIFTING AV DØRER, VINDUER, KLEDNING, TAKTEKKING OSV | |
| | <input type="checkbox"/> MIDDELS | | |
| | <input type="checkbox"/> LAV | ENDRINGER KAN FORETAS UTEN GODKJENNING FRA ARKITEKTKONTORET. DET HENVISES TIL GENE- RELLE RÅD OG RETNINGSLINJER. | |
| | <input type="checkbox"/> INGEN | | |

| | | | | | | |
|-------------|---------------|-----------------|--------------------------------|------------|-------------------|------------------------------------|
| DIMENSJONER | HOVEDTAL M | 8,5 x 41 | BEBYGD AREAL M ² | 350 | ANTALL ETASJER | BRUTTO GOLVAREAL M ² |
|-------------|---------------|-----------------|--------------------------------|------------|-------------------|------------------------------------|

| | | | |
|------------------------|---|--------------|--|
| BYGNINGSDEL | TYPE KONSTRUKSJON | INSTALLASJON | MERKNAD |
| FUNDAMENT | Betong pillarer, betong ringmur trapp og heis. | SKORSTEIN | STK 0 |
| KJELLER UNDERETASJE | | ELEKTRISITET | Ikke innlagt |
| YTTERVEGG | Hovedkonstr. av laminert tre. Bu og heishus bindingsverk | OPPVARMING | PRIMERT: Ingen SEKUNDERT: |
| FASADEKLEDNING | | VANN | Ikke innlagt |
| TAKFORM | Trappeinngjerding: vekselpanel bu/heishus: Weatherboard | BAD | |
| TAKTEKKING | | TOALETT | TYPE ANTALL |
| | Papp | | |

| | | | |
|---------|--|-------------------------|----------------------------------|
| VINDUER | | DEKOR INNSKRIPSJONER | Paraplyseyle-konstruksjon |
| DØRER | | INTERIOR | |

| | | |
|-------------------------------------|----|---------|
| BYGGEÅR | AR | MERKNAD |
| TILBYGGING OMBYGGING FLYTTING | AR | ENDRING |

| | | | | | | |
|---------------------------|-----------------|-------------|-----------------------|------------------------|------|-------------------|
| VEDLIKEHOLDS- TILSTAND | TILSTAND AR: | I GOD STAND | BEGYNNENDE FORFALL | FRAMSKREDET FORFALL | RUIN | EVT FORFALLSARSAK |
| | 1991 | x | | | | |
| | | | | | | |
| | | | | | | |

| | | | | |
|----------------|-------------|---------------------|-----------|--------------|
| FARGESKJEMA | OPPRINNELIG | NAVÆRENDE | FRAMTIDIG | BYGGHERRER |
| UTVENDIG VEGG | | lys grå/hvit | | NSB |
| VINDSKIER | | | | ARKITEKT |
| GERIKTER | | | | BYGGMESTER |
| VINDUER | | (hvite) | | BYGNINGSTYPE |
| DØRER | | (hvite) | | STILPREG |
| HJØRNEBORD | | | | |
| KONSTR. | | lys grå | | |

| | |
|--------------------------------|--|
| TEGNINGER (ARKIVHENVISNING) | |
| ELDRE FOTOGRAF | |

| | | | | |
|-----------------------|--------------------|------------------------|-------------|-------------------------|
| ANDRE OPPLYSNINGER | UTGITT | DATO juni 91 | REGISTR. | DATO 26.06.91 |
| | RETTELSES- BLAD | NR | INNFORT DEN | AV |
| | | NR | INNFORT DEN | AV |
| | | NR | INNFORT DEN | AV |

NSB · REGISTRERING AV BYGNINGER

Bak Had 07037

| | | | |
|-----------------------|---|--------------------|----------------|
| NAV BYGNINGENS ART | LILLESTRØM STASJON PLATFORMOVERBYGNING SPOR 4 OG 5 | STASJONSNR 0207 | BYGN NR 4B |
| BANESTREKNING | Bryn-Eidsvoll (Hovedbanen) | KILOMETER 20,92 | |
| KOMMUNE.MATR.NR | 0231 Skedsmo | GÅRDSNR 81 | BRUKSNR 886 |
| ADRESSE | Storgt. 2 | DISTRIKT Oslo | |



TEGNING

TEGNINGEN VISER

| | | | |
|-----------------------------|------------------------------------|-----------|--|
| OPPRINNELIG BRUKSFORMÅL | PRIMÆRT Platformoverbygg | SEKUNDÆRT | |
| NAVÆRENDE BRUKSFORMÅL | PRIMÆRT Platformoverbygg | SEKUNDÆRT | ANTALL LEILIGHETER: 0 ANTALL OVERNATTINGSROM: 0 |
| FORHOLD TIL ANDRE HUS | | | |
| FYSISK MILJØ- SAMMENHENG | | | |

| | | | |
|------------|--|--|--|
| VERNEVERDI | <input type="checkbox"/> PRIO- RITERT | BYGNINGEN PRIORITERES SPESIELT SOM BEVA- RINGSOBJEKT (EVT. INTERN NSB-FREDNING) | <input type="checkbox"/> BYGNINGEN ER FREDET I MEDHOLD AV LOV OM KULTURMINNER |
| | <input checked="" type="checkbox"/> HØY | ENDRINGER SKAL IKKE FORETAS FØR ARKITEKTKONTORET HAR GODKJENT PLANENE. DETTE GJELDER OGSÅ UTSKIFTING AV DØRER, VINDUER, KLEDNING, TAKTEKKING OSV. | |
| | <input type="checkbox"/> MIDDELS | | |
| | <input type="checkbox"/> LAV | ENDRINGER KAN FORETAS UTEN GODKJENNING FRA ARKITEKTKONTORET. DET HENVISES TIL GENE- RELLE RÅD OG RETNINGSLINJER. | |
| | <input type="checkbox"/> INGEN | | |

| | | | | | | |
|-------------|---------------|-----------------|--------------------------------|------------|-------------------|------------------------------------|
| DIMENSJONER | HOVEDTAL M | 8,5 x 41 | BEBYGD AREAL M ² | 350 | ANTALL ETASJER | BRUTTO GOLVAREAL M ² |
|-------------|---------------|-----------------|--------------------------------|------------|-------------------|------------------------------------|

| | | | |
|------------------------|--|--------------|--|
| BYGNINGSDEL | TYPE, KONSTRUKSJON | INSTALLASJON | MERKNAD |
| FUNDAMENT | Betong pillarer, betong ringmur rundt trapp og heis. | SKORSTEIN | STK 0 |
| KJELLER UNDERETASJE | Forgjengertunnel | ELEKTRISITET | Ikke innlagt |
| YTTERVEGG | Søylekonstr. av tømmer Bu av bindingsverk | OPPVARMING | PRIMÆRT: Ingen SEKUNDÆRT: |
| FASADEKLEDNING | Faspanel rundt trappeoppgang bu/heishus: Weatherboard | VANN | Ikke innlagt |
| TAKFORM | Valmtak | BAD | |
| TAKTEKKING | Papp | TOALETT | TYPE: ANTALL: |

| | | | |
|---------|--|-------------------------|--|
| VINDUER | | DEKOR INNSKRIPSJONER | |
| DORER | | INTERIØR | |

| | | |
|-------------------------------------|----|---------|
| BYGGGEAR | AR | MERKNAD |
| TILBYGGING OMBYGGING FLYTTING | AR | ENDRING |

| | | | | | | |
|---------------------------|----------------|-------------|-----------------------|------------------------|------|-------------------|
| VEDLIKEHOLDS- TILSTAND | TILSTAND AR | I GOD STAND | BEGYNNENDE FORFALL | FRAMSKREDET FORFALL | RUIN | EVT FORFALLSÅRSÅK |
| | 1991 | x | | | | |
| | | | | | | |
| | | | | | | |

| | | | | |
|----------------|-------------|---------------------|-----------|--------------|
| FARGESKJEMA | OPPRINNELIG | NAVÆRENDE | FRAMTIDIG | BYGGHERRE |
| UTVENDIG VEGG | | lys grå/hvit | | NSB |
| VINDSKIER | | | | ARKITEKT |
| GERIKTER | | | | BYGGMESTER |
| VINDUER | | (hvite) | | BYGNINGSTYPE |
| DORER | | (hvite) | | STILPREG |
| HJØRNEBORD | | | | |
| KONSTR. | | lys grå | | |

| | |
|--------------------------------|--|
| TEGNINGER (ARKIVHENVISNING) | |
| ELDRE FOTOGRAF | |

| | | | | |
|-----------------------|--------------------|------------------------|-------------|-------------------------|
| ANDRE OPPLYSNINGER | UTGITT | DATE juni 91 | REGISTR. | DATE 26.06.91 |
| | RETTELSES- BLAD | NR | INNFØRT DEN | AV |
| | | NR | INNFØRT DEN | AV |
| | | NR | INNFØRT DEN | AV |

NSB - REGISTRERING AV BYGNINGER

Bak Had 07037

| | | | |
|-----------------------|---------------------------------------|--------------------|----------------|
| NAV BYGNINGENS ART | LILLESTRØM STASJON SKIFTEHYTTE SYD | STASJONSNR 0207 | BYGN NR 5 |
| BANESTREKNING | Bryn-Eidsvoll (Hovedbanen) | KILOMETER 20,75 | |
| KOMMUNE.MATR.NR. | 0231 Skedsmo | GÅRDSNR 81 | BRUKSNR 886 |
| ADRESSE | Storqt. 2 | DISTRIKT Oslo | |

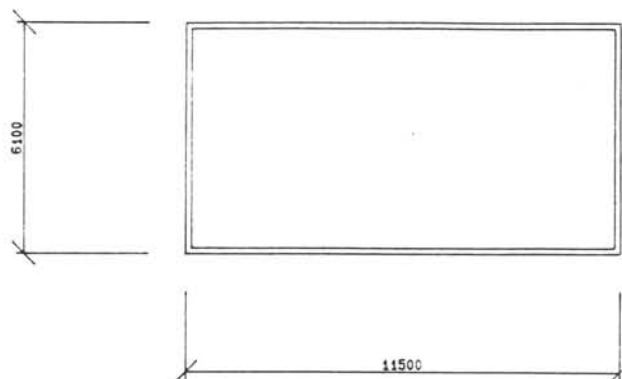

TEGNINGEN VISER:

LILLESTRØM, SKIFTEHYTTE SYD

MÅLSKISSE

| | | | |
|-----------------------------|--|-----------|--|
| OPPRINNELIG BRUKSFØRMÅL | PRIMÆRT | SEKUNDÆRT | |
| NAVÆRENDE BRUKSFØRMÅL | PRIMÆRT Kontor, oppholdsrom, garderobe | SEKUNDÆRT | ANTALL LEILIGHETER: 0 ANTALL OVERNATTINGSROM: 0 |
| FORHOLD TIL ANDRE HUS | Frittst. del av anlegg | | |
| FYSISK MILJØ- SAMMENHENG | Større tettsted | | |

| | | | |
|------------|--|---|--|
| VERNEVERDI | <input type="checkbox"/> PRIO- RITERT | BYGNINGEN PRIORITERES SPESIELT SOM BEVA- RINGSOBJEKT (EVT INTERN NSB-FREDNING) | <input type="checkbox"/> BYGNINGEN ER FREDET I MEDHOLD AV LOV OM KULTURMINNER |
| | <input type="checkbox"/> HOY | ENDRINGER SKAL IKKE FORETAS FOR ARKITEKTKONTORET HAR GODKJENT PLANENE. DETTE GJELDER OGSA UTSKIFTING AV DØRER, VINDUER, KLEDNING, TAKTEKKING OSV | |
| | <input type="checkbox"/> MIDDELS | | |
| | <input checked="" type="checkbox"/> LAV | ENDRINGER KAN FORETAS UTEN GODKJENNING FRA ARKITEKTKONTORET. DET HENVISES TIL GENE- RELLE RÅD OG RETNINGSLINJER. | |
| | <input type="checkbox"/> INGEN | | |

| | | | | | | | | |
|-------------|---------------|-------------------|--------------------------------|-----------|-------------------|----------|------------------------------------|-----------|
| DIMENSJONER | HOVEDTAL M | 6,1 x 11,5 | BEBYGD AREAL M ² | 70 | ANTALL ETASJER | 1 | BRUTTO GOLVAREAL M ² | 70 |
|-------------|---------------|-------------------|--------------------------------|-----------|-------------------|----------|------------------------------------|-----------|

| | | | |
|------------------------|--|--------------|--|
| BYGNINGSDEL | TYPE.KONSTRUKSJON | INSTALLASJON | MERKNAD |
| FUNDAMENT | Betong pilarer, ringmur utvidelse | SKORSTEIN | STK 1 |
| KJELLER UNDERETASJE | Kryperom | ELEKTRISITET | Innlagt |
| YTTERVEGG | Tre, bindingsverk | OPPVARMING | PRIMÆRT: El. SEKUNDERT: Ved |
| FASADEKLEDNING | Vekselpanel, utvid: tømmermannspanel weatherboard gavltrekant | VANN | Innlagt |
| TAKFORM | Saltak | BAD | dusj |
| TAKTEKKING | Skifer fasett, Papp på utvid. | TOALETT | TYPE WC ANTALL 1 |

| | | | |
|---------|--|-------------------------|--|
| VINDUER | | DEKOR INNSKRIPSJONER | |
| DORER | | INTERIOR | |

| | | |
|-------------------------------------|----|---------|
| BYGGEÅR | AR | MERKNAD |
| TILBYGGING OMBYGGING FLYTTING | AR | ENDRING |

| | | | | | | |
|---------------------------|----------------|-------------|-----------------------|------------------------|------|-------------------|
| VEDLIKEHOLDS- TILSTAND | TILSTAND AR | I GOD STAND | BEGYNNENDE FORFALL | FRAMSKREDET FORFALL | RUIN | EVT FORFALLSÅRSÅK |
| | 1991 | x | | | | |
| | | | | | | |
| | | | | | | |

| | | | | |
|---------------|-------------|-----------------------|-----------|-----------------------|
| FARGESKJEMA | OPPRINNELIG | NAVÆRENDE | FRAMTIDIG | BYGGERE NSB |
| UTVENDIG VEGG | | lys grå | | ARKITEKT |
| VINDSKIER | | hvite | | BYGGMESTER |
| GERIKTER | | | | BYGNINGSTYPE |
| VINDUER | | hvite | | STILPREG |
| DORER | | mørk brunt tre | | |
| HJORNEBORD | | | | |

| | |
|--------------------------------|--|
| TEGNINGER (ARKIVHENVISNING) | |
| ELDRE FOTOGRAF | |

| | | | | |
|-----------------------|--------------------|------------------------|-------------|-------------------------|
| ANDRE OPPLYSNINGER | UTGITT | DATO Juni 91 | REGISTR. | DATO 20.06.91 |
| | RETTELSES- BLAD | NR | INNFORT DEN | AV |
| | | NR | INNFORT DEN | AV |
| | | NR | INNFORT DEN | AV |

NSB - REGISTRERING AV BYGNINGER

Bak. Had 07037

| | | | |
|-----------------------|---|--------------------|----------------|
| NAV BYGNINGENS ART | LILLESTRØM STASJON BANEAVD. BRAKKE NEDRE | STASJONSNR 0207 | BYGN NR 6 |
| BANESTREKNING | Bryn-Eidsvoll (Hovedbanen) | KILOMETER 20,89 | |
| KOMMUNE, MATR. NR. | 0231 Skedsmo | GÅRDSNR 81 | BRUKSNR 886 |
| ADRESSE | Jernbanegt. | DISTRIKT Oslo | |

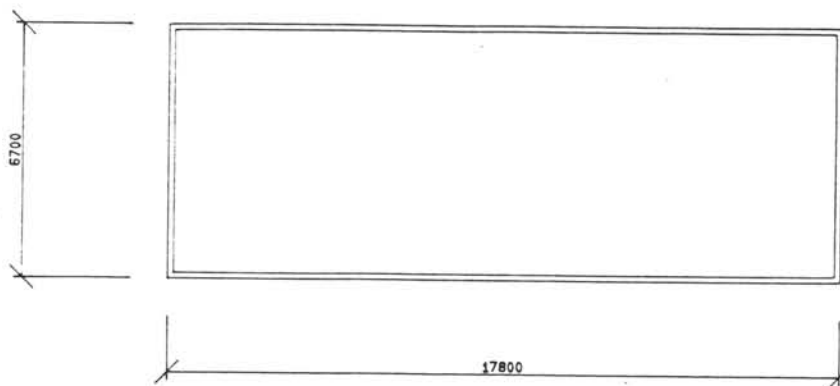

TEGNINGEN VISER:

LILLESTRØM, B. AVD. BRAKKE NEDRE

MÅLSKISSE

| | | | |
|-----------------------------|--|-----------|--|
| OPPRINNELIG BRUKSFØRMÅL | PRIMÆRT Brakke | SEKUNDÆRT | |
| NAVÆRENDE BRUKSFØRMÅL | PRIMÆRT Hvilerom, gard, kontor, vaskerom, lager/redskapsbu | SEKUNDÆRT | ANTALL LEILIGHETER: 0 ANTALL OVERNATTINGSROM: 0 |
| FØRHOLD TIL ANDRE HUS | Frittst. del av anlegg | | |
| FYSISK MILJØ- SAMMENHENG | Større tettsted | | |

| | | | | | |
|------------|-------------------------------------|-----------------|--|--------------------------|---|
| VERNEVERDI | <input type="checkbox"/> | PRIO- RITERT | BYGNINGEN PRIORITYERES SPESIELT SOM BEVA- RINGSØBJEKT (EVT. INTERN NSB-FREDNING) | <input type="checkbox"/> | BYGNINGEN ER FREDET I MEDHOLD AV LOV OM KULTURMINNER |
| | <input type="checkbox"/> | HØY | ENDRINGER SKAL IKKE FØRETAS FØR ARKITEKTKONTORET HAR GODKJENT PLANENE. DETTE GJELDER ØGSÅ UTSKIFTING AV DØRER, VINDUER, KLEDNING, TAKTEKKING OSV. | | |
| | <input type="checkbox"/> | MIDDELS | | | |
| | <input checked="" type="checkbox"/> | LAV | ENDRINGER KAN FØRETAS UTEN GODKJENNING FRA ARKITEKTKONTORET. DET HENVISES TIL GENE- RELLE RÅD OG RETNINGSLINJER. | | |
| | <input type="checkbox"/> | INGEN | | | |

| | | | | | | | | |
|-------------|---------------|-------------------|--------------------------------|------------|-------------------|----------|------------------------------------|------------|
| DIMENSJONER | HOVEDTAL M | 17,8 x 6,7 | BEBYGD AREAL M ² | 119 | ANTALL ETASJER | 1 | BRUTTO GOLVAREAL M ² | 119 |
|-------------|---------------|-------------------|--------------------------------|------------|-------------------|----------|------------------------------------|------------|

| | | | |
|------------------------|--------------------------|--------------|----------------------------------|
| BYGNINGSDEL | TYPE. KONSTRUKSJON | INSTALLASJON | MERKNAD |
| FUNDAMENT | Betong pilarer | SKORSTEIN | STK 0 |
| KJELLER UNDERETASJE | Åpen | ELEKTRISITET | Innlagt |
| YTTERVEGG | Tre, bindingsverk | OPPVARMING | PRIMÆRT E1. SEKUNDÆRT: |
| FASADEKLEDNING | Stående faspanel | VANN | Innlagt |
| TAKFORM | Pulttak | BAD | Ikke innl. |
| TAKTEKING | Korr. stålplater | TOALETT | TYPE ANTALL 0 |

| | | | |
|---------|--|-------------------------|--|
| VINDUER | | DEKOR INNSKRIPSJONER | |
| DØRER | | INTERIOR | |

| | | |
|-------------------------------------|----|---------|
| BYGGÅR | ÅR | MERKNAD |
| TILBYGGING OMBYGGING FLYTTING | ÅR | ENDRING |

| | | | | | | |
|---------------------------|----------------|-------------|-----------------------|------------------------|------|-----------------------|
| VEDLIKEHOLDS- TILSTAND | TILSTAND ÅR | I GOD STAND | BEGYNNENDE FORFALL | FRAMSKREDET FORFALL | RUIN | EVT FORFALLSÅRSÅK |
| | 1991 | x | | | | trenger maling |
| | | | | | | |
| | | | | | | |

| | | | | |
|----------------|-------------|------------------------|-----------|-------------------------|
| FARGESKJEMA | OPPRINNELIG | NAVÆRENDE | FRAMTIDIG | BYGGHERRE NSB |
| UTVENDIG VEGG | | lys grå | | ARKITEKT |
| VINDSKIER | | ubehandlet | | BYGGMESTER |
| GERIKTER | | hvite | | BYGNINGSTYPE |
| VINDUER | | hvite | | STILPREG |
| DØRER | | trebrun/lys grå | | |
| HJØRNEBORD | | | | |
| KONSTR. | | lys grå | | |

| | |
|--------------------------------|--|
| TEGNINGER (ARKIVHENVISNING) | |
| ELDRE FOTOGRAF | |

| | | | | |
|-----------------------|--------------------|------------------------|-------------|-------------------------|
| ANDRE OPPLYSNINGER | UTGITT | DATO Juni 91 | REGISTR. | DATO 26.06.91 |
| | RETTELSES- BLAD | NR | INNFORT DEN | AV |
| | | NR | INNFORT DEN | AV |
| | | NR | INNFORT DEN | AV |

NSB · REGISTRERING AV BYGNINGER

Bak Had 0703

| | | | |
|------------------------|--------------------------------------|--------------------|-----------------|
| NAVN BYGNINGENS ART | LILLESTRØM STASJON LOKSTALL (GML) | STASJONSNR 0207 | BYGN NR 8 |
| BANESTREKNING | Bryn-Eidsvoll (Hovedbanen) | KILOMETER 20,90 | |
| KOMMUNE, MATR. NR. | 0231 Skedsmo | GÅRDSNR 81 | BRUKS NR 885 |
| ADRESSE | Storgt. 2 | DISTRIKT Oslo | |

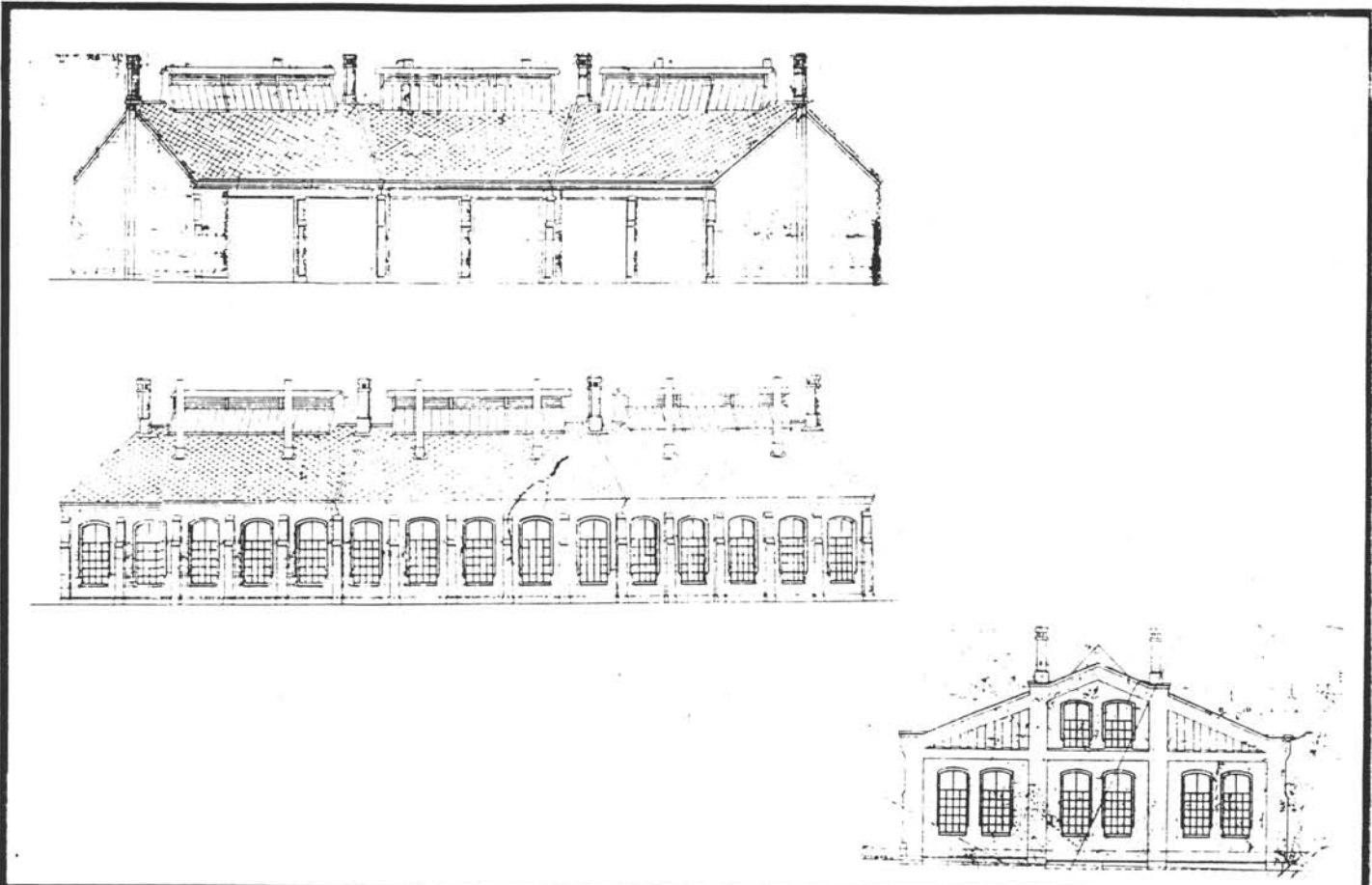
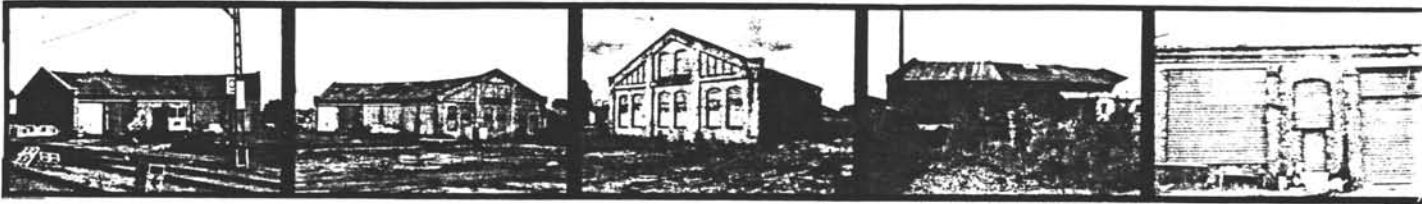

TEGNINGEN VISER: Tegn. fra 1899

Mål 1:400

| | | | |
|-----------------------------|--|-----------|--|
| OPPRINNELIG BRUKSFORMÅL | PRIMÆRT Lokomotivstall | SEKUNDÆRT | |
| NÅVÆRENDE BRUKSFORMÅL | PRIMÆRT Garasje/lager for b. avd. Smie | SEKUNDÆRT | ANTALL LEILIGHETER: 0 ANTALL OVERNATTINGSROM: 0 |
| FORHOLD TIL ANDRE HUS | Frittst. del av anlegg | | |
| FYSISK MILJØ- SAMMENHENG | Større tettsted | | |

| | | | |
|------------|---|--|--|
| VERNEVERDI | <input type="checkbox"/> PRIO- RITERT | BYGNINGEN PRIORITERES SPESIELT SOM BEVA- RINGSOBJEKT (EVT INTERN NSB-FREDNING) | <input type="checkbox"/> BYGNINGEN ER FREDET I MEDHOLD AV LOV OM KULTURMINNER |
| | <input type="checkbox"/> HOY | ENDRINGER SKAL IKKE FORETAS FØR ARKITEKTKONTORET HAR GODKJENT PLANENE. DETTE GJELDER OGSA UTSKIFTING AV DØRER, VINDUER, KLEDNING, TAKTEKKING OSV. | |
| | <input checked="" type="checkbox"/> MIDDELS | | |
| | <input type="checkbox"/> LAV | ENDRINGER KAN FORETAS UTEN GODKJENNING FRA ARKITEKTKONTORET. DET HENVISES TIL GENE- RELLE RÅD OG RETNINGSLINJER. | |
| | <input type="checkbox"/> INGEN | | |

| | | | | | | | |
|-------------|---------------|---------|--------------------------------|-----|-------------------|---|------------------------------------|
| DIMENSJONER | HOVEDTAL M | 42 x 20 | BEBYGD AREAL M ² | 737 | ANTALL ETASJER | 1 | BRUTTO GOLVAREAL M ² |
|-------------|---------------|---------|--------------------------------|-----|-------------------|---|------------------------------------|

| | | | |
|------------------------|--------------------------------------|--------------|---------------------------------------|
| BYGNINGSDEL | TYPE: KONSTRUKSJON | INSTALLASJON | MERKNAD |
| FUNDAMENT | Ringmur av hugne steinblokker | SKORSTEIN | STK 3 |
| KJELLER UNDERETASJE | Ikke utgravd | ELEKTRISITET | Innlagt |
| YTTERVEGG | Tegl | OPPVARMING | PRIMÆRT: SEKUNDÆRT: Noe el. |
| FASADEKLEDNING | Puss, vestlandspanel | VANN | Ikke innlagt |
| TAKFORM | Saltak | BAD | TYPE: |
| TAKTEKING | Papp | TOALETT | ANTALL: |

| | | | |
|---------|---|-------------------------|----------------------------|
| VINDUER | Oppr. stålprof. smårutet de fleste åpninger panelt igjen | DEKOR INNSKRIPSJONER | Avtrappet takgesims |
| DORER | 4 porter av tre og 2 av stålplater | INTERIØR | |

| | | |
|-------------------------------------|-------------|---------|
| BYGGGEAR | AR | MERKNAD |
| | 1886 | |
| TILBYGGING OMBYGGING FLYTTING | AR | ENDRING |
| | | |

| | | | | | | |
|---------------------------|----------------|-------------|-----------------------|------------------------|------|--|
| VEDLIKEHOLDS- TILSTAND | TILSTAND AR | I GOD STAND | BEGYNNENDE FORFALL | FRAMSKREDET FORFALL | RUIN | EVT FORFALLSÅRSÅK |
| | 1986 | | | | | brukbar |
| | 1991 | | x | | | knuste ruter, teglstein smuldrer, puss flasser. |
| | | | | | | |

| | | | | |
|---------------|-------------|---------------------|-----------|----------------------------|
| FARGESKJEMA | OPPRINNELIG | NAVÆRENDE | FRAMTIDIG | BYGGHERRE NSB |
| UTVENDIG VEGG | | rød tegl/8C6 | | ARKITEKT Ak 4889 |
| VINDSKIER | | | | BYGGMESTER |
| GERIKTER | | | | BYGNINGSTYPE |
| VINDUER | | hvite | | STILPREG |
| DORER | | 8C5 | | |
| HJORNE BORD | | | | |

| | |
|--------------------------------|--|
| TEGNINGER (ARKIVHENVISNING) | |
| ELDRE FOTOGRAF | |

| | | | | |
|-----------------------|-------------------|------------------------|-------------|-------------------------|
| ANDRE OPPLYSNINGER | UTGITT | DATO juni 91 | REGISTR. | DATO 20.06.91 |
| | RETTELSE- BLAD | NR | INNFORT DEN | AV |
| | | NR | INNFORT DEN | AV |
| | | NR | INNFORT DEN | AV |

NSB · REGISTRERING AV BYGNINGER

Bak Had 07037

| | | | |
|------------------------|---------------------------------------|--------------------|--------------|
| NAVN BYGNINGENS ART | LILLESTRØM STASJON SNEKKERVERKSTED | STASJONSNR 0207 | BYGN NR 9 |
| BANESTREKNING | Bryn-Eidsvoll (Hovedbanen) | KILOMETER 21,00 | |
| KOMMUNE.MATR NR. | 0231 Skedsmo | GÅRDSNR 81 | BRUK 866 |
| ADRESSE | Storgt. 2 | DISTRIKT Oslo | |

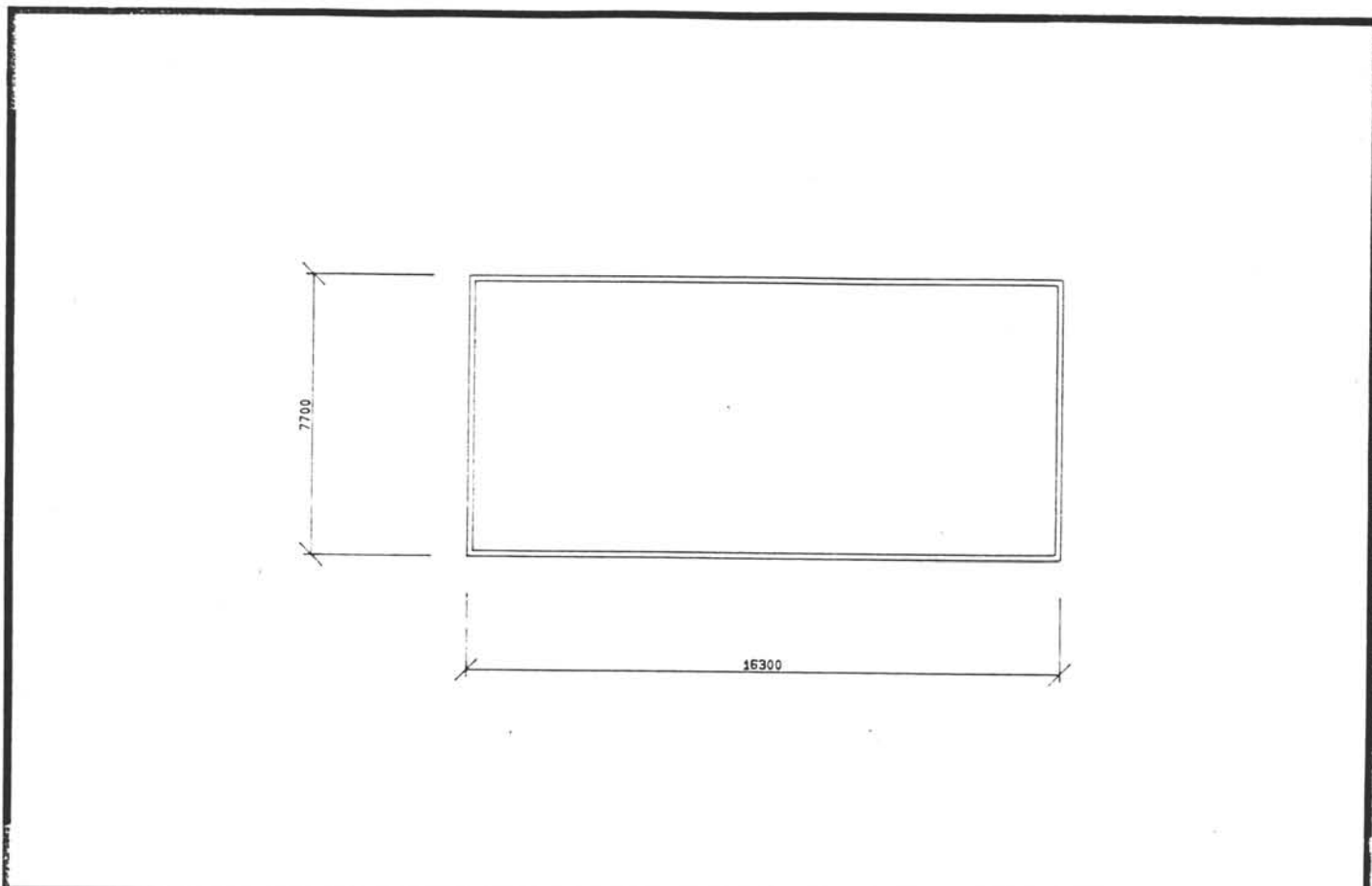

TEGNINGEN VISER:

LILLESTRØM, SNEKKERVERKSTED

MÅLSKISSE

| | | | |
|-----------------------------|---|---|--|
| OPPRINNELIG BRUKSFORMAL | PRIMÆRT | SEKUNDÆRT | |
| NAVÆRENDE BRUKSFORMAL | PRIMÆRT Snekkerverksted, kontor malerverksted, spise/ opph. rom, gard/vask | SEKUNDÆRT Lager, gard. verktøyrom | ANTALL LEILIGHETER: 0 ANTALL OVERNATTINGSROM: 0 |
| FORHOLD TIL ANDRE HUS | Frittst. del av anlegg | | |
| FYSISK MILJØ- SAMMENHENG | Større tettsted | | |

| | | | | | |
|------------|-------------------------------------|------------|---|--------------------------|--|
| VERNEVERDI | <input type="checkbox"/> | PRIORITERT | BYGNINGEN PRIORITERES SPESIELT SOM BEVARINGSOBJEKT (EVT INTERN NSB-FREDNING) | <input type="checkbox"/> | BYGNINGEN ER FREDET I MEDHOLD AV LOV OM KULTURMINNER |
| | <input type="checkbox"/> | HOY | ENDRINGER SKAL IKKE FORETAS FØR ARKITEKTKONTORET HAR GODKJENT PLANENE. DETTE GJELDER OGSÅ UTSKIFTING AV DØRER, VINDUER, KLEDNING, TAKTEKKING OSV. | | |
| | <input checked="" type="checkbox"/> | MIDDELS | | | |
| | <input type="checkbox"/> | LAV | ENDRINGER KAN FORETAS UTEN GODKJENNING FRA ARKITEKTKONTORET. DET HENVISES TIL GENERELLE RÅD OG RETNINGSLINJER. | | |
| | <input type="checkbox"/> | INGEN | | | |

| | | | | | | | | |
|-------------|---------------|-------------------|--------------------------------|------------|-------------------|----------|------------------------------------|------------|
| DIMENSJONER | HOVEDTAL M | 16,3 x 7,7 | BEBYGD AREAL M ² | 125 | ANTALL ETASJER | 2 | BRUTTO GOLVAREAL M ² | 375 |
|-------------|---------------|-------------------|--------------------------------|------------|-------------------|----------|------------------------------------|------------|

| | | | |
|------------------------|--|--------------|--|
| BYGNINGSDEL | TYPE, KONSTRUKSJON | INSTALLASJON | MERKNAD |
| FUNDAMENT | Betong ringmur | SKORSTEIN | STK 1 |
| KJELLER UNDERETASJE | Ganghøyde | ELEKTRISITET | Innlagt |
| YTTERVEGG | Tre, bindingsverk | OPPVARMING | PRIMÆRT: El. SEKUNDÆRT: Ved |
| FASADEKLEDNING | Weatherboard 1. etg. Liggende vekselpanel 2. etg. | VANN | Innlagt |
| TAKFORM | Saltak | BAD | Vaskerenne |
| TAKTEKKING | Skifer fasett + papp utv. | TOALETT | TYPE WC ANTALL 2 |

| | | | |
|---------|----------------------|-------------------------|--|
| VINDUER | | DEKOR INNSKRIPSJONER | |
| DØRER | Jernbanepanel | INTERIOR | |

| | | |
|-------------------------------------|---------------|----------------------------------|
| BYGGEÅR | AR | MERKNAD |
| | ca1920 | |
| TILBYGGING OMBYGGING FLYTTING | AR | ENDRING |
| | ?? | 2 etg. + tilbygg mot nord |

| VEDLIKEHOLDS- TILSTAND | TILSTAND | I GOD STAND | BEGYNNENDE FORFALL | FRAMSKREDET FORFALL | RUIN | EVT FORFALLSÅRSÅK |
|---------------------------|-------------|-------------|-----------------------|------------------------|------|-------------------|
| | AR | | | | | |
| | 1986 | | | | | bra |
| | 1991 | x | | | | |
| | | | | | | |

| | | | | |
|---------------|-------------|------------------|-----------|--------------|
| FARGESKJEMA | OPPRINNELIG | NAVÆRENDE | FRAMTIDIG | BYGGHERRE |
| UTVENDIG VEGG | | 8/9C7 rød | | NSB |
| VINDSKIER | | 8/9C7 rød | | ARKITEKT |
| GERIKTER | | hvite | | BYGGMESTER |
| VINDUER | | hvite | | BYGNINGSTYPE |
| DØRER | | hvite | | STILPREG |
| HJØRNEBORD | | | | |

| | |
|--------------------------------|--|
| TEGNINGER (ARKIVHENVISNING) | |
| ELDRE FOTOGRAF | |

| | | | | |
|-----------------------|--------------------|------------------------|-------------|-------------------------|
| ANDRE OPPLYSNINGER | UTGITT | DATO juni 91 | REGISTR | DATO 20.06.91 |
| | RETTELSES- BLAD | NR | INNFORT DEN | AV |
| | | NR | INNFORT DEN | AV |
| | | NR | INNFORT DEN | AV |

NSB · REGISTRERING AV BYGNINGER

Bak Had 0703

| | | | |
|------------------------|---|--------------------|----------------|
| NAVN BYGNINGENS ART | LILLESTRØM STASJON SNEKKERVERKSTED LAGER | STASJONSNR 0207 | BYGN NR 12 |
| BANESTREKNING | Bryn-Eidsvoll (Hovedbanen) | KILOMETER 21,01 | |
| KOMMUNE.MATR.NR. | 0231 Skedsmo | GARDSNR 81 | BRUKSNR 886 |
| ADRESSE | Storgt. 2 | DISTRIKT Oslo | |

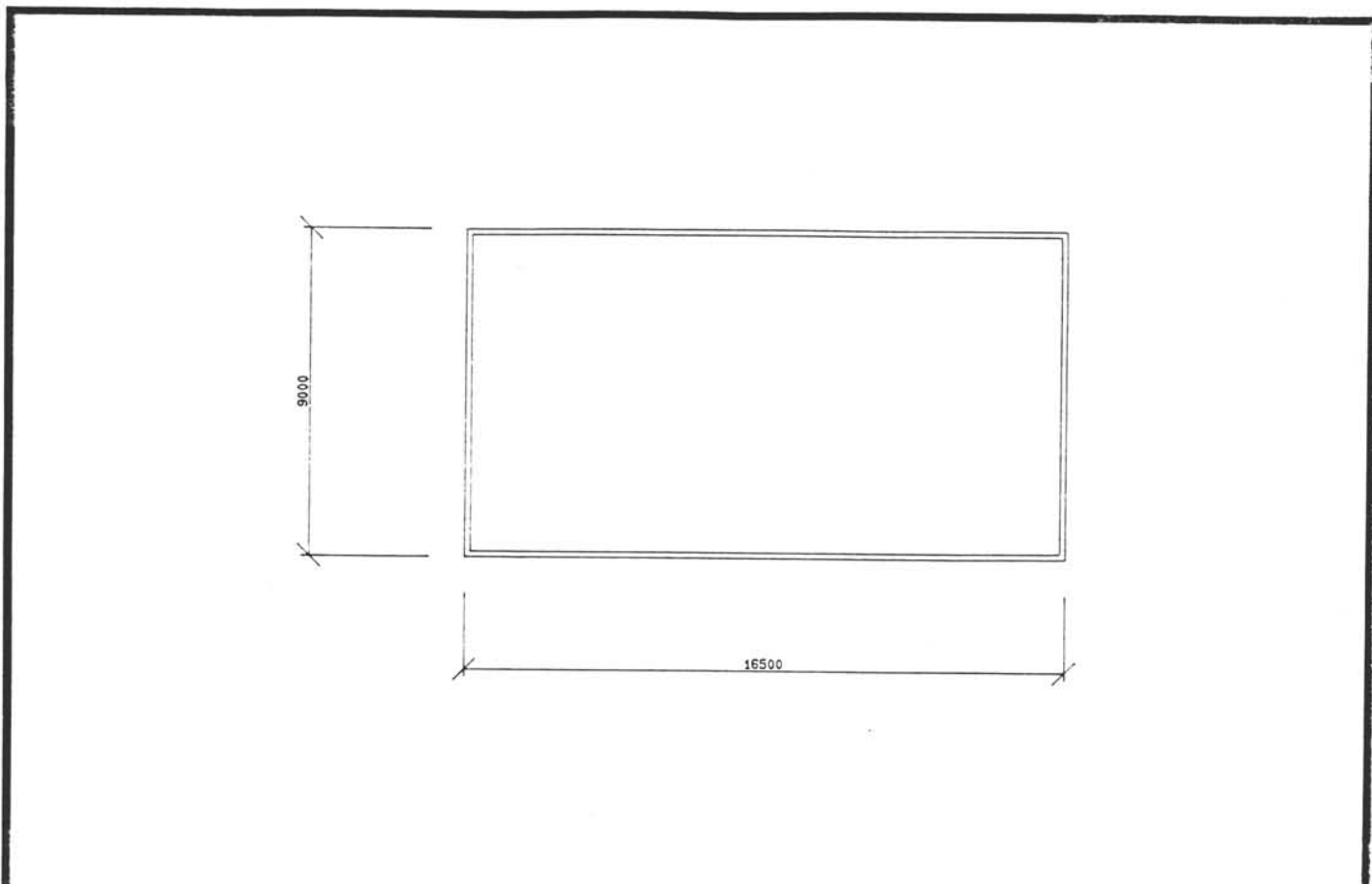

TEGNINGEN VISER: LILLESTRØM, SNEKKERVERKSTED LAGER MÅLSKISSE

| | | | |
|-----------------------------|-------------------------------|-----------|--|
| OPPRINNELIG BRUKSFORMÅL | PRIMÆRT Lager, redskapshus | SEKUNDÆRT | |
| NAVÆRENDE BRUKSFORMÅL | PRIMÆRT Lager, redskapshus | SEKUNDÆRT | ANTALL LEILIGHETER: 0 ANTALL OVERNATTINGSROM: 0 |
| FORHOLD TIL ANDRE HUS | Frittst. del av anlegg | | |
| FYSISK MILJØ- SAMMENHENG | Større tettsted | | |

| | | | | | |
|------------|-------------------------------------|------------|---|--------------------------|--|
| VERNEVERDI | <input type="checkbox"/> | PRIORITERT | BYGNINGEN PRIORITERES SPESIELT SOM BEVARINGSOBJEKT (EVT. INTERN NSB-FREDNING) | <input type="checkbox"/> | BYGNINGEN ER FREDET I MEDHOLD AV LOV OM KULTURMINNER |
| | <input type="checkbox"/> | HOY | ENDRINGER SKAL IKKE FORETAS FOR ARKITEKTKONTORET HAR GODKJENT PLANENE. DETTE GJELDER OGSÅ UTSKIFTING AV DØRER, VINDUER, KLEDNING, TAKTEKKING OSV. | | |
| | <input type="checkbox"/> | MIDDELS | | | |
| | <input checked="" type="checkbox"/> | LAV | ENDRINGER KAN FORETAS UTEN GODKJENNING FRA ARKITEKTKONTORET. DET HENVISES TIL GENERELLE RÅD OG RETNINGSLINJER. | | |
| | <input type="checkbox"/> | INGEN | | | |

| | | | | |
|-------------|--------------------------------|---|----------------------------|---|
| DIMENSJONER | HOVEDÅL M 16,5 x 9,0 | BEBYGD AREAL M ² 149 | ANTALL ETASJER 1 | BRUTTO GOLVAREAL M ² 149 |
|-------------|--------------------------------|---|----------------------------|---|

| | | | |
|---------------------|--------------------------|--------------|--|
| BYGNINGSDEL | TYPE. KONSTRUKSJON | INSTALLASJON | MERKNAD |
| FUNDAMENT | Jernbaneskiner | SKORSTEIN | STK 0 |
| KJELLER UNDERETASJE | Ikke utgravd | ELEKTRISITET | Innlagt |
| YTTERVEGG | Tre, bindingsverk | OPPVARMING | PRIMÆRT: Ingen SEKUNDÆRT: |
| FASADEKLEDNING | Låvepanel | VANN | Ikke innlagt |
| TAKFORM | Pulttak | BAD | |
| TAKTEKING | Papp | TOALETT | TYPE: ANTALL: |

| | | | |
|---------|--|-------------------------|--|
| VINDUER | | DEKOR INNSKRIPSJONER | |
| DORER | | INTERIØR | |

| | | |
|-------------------------------------|----|---------|
| BYGGÅR | ÅR | MERKNAD |
| TILBYGGING OMBYGGING FLYTTING | ÅR | ENDRING |

| | | | | | | |
|---------------------------|----------------|-------------|-----------------------|------------------------|------|-------------------|
| VEDLIKEHOLDS- TILSTAND | TILSTAND ÅR | I GOD STAND | BEGYNNENDE FORFALL | FRAMSKREDET FORFALL | RUIN | EVT FORFALLSÅRSÅK |
| | 1991 | x | | | | |
| | | | | | | |
| | | | | | | |

| | | | | |
|---------------|-------------|-------------------|-----------|--------------|
| FARGESKJEMA | OPPRINNELIG | NAVÆRENDE | FRAMTIDIG | BYGGHERRE |
| UTVENDIG VEGG | | 8/9-c7 rød | | NSB |
| VINDSKIER | | 8/9C7 rød | | ARKITEKT |
| GERIKTER | | | | BYGGMESTER |
| VINDUER | | | | BYGNINGSTYPE |
| DORER | | hvite | | STILPREG |
| HJØRNEBORD | | | | |

| | |
|--------------------------------|--|
| TEGNINGER (ARKIVHENVISNING) | |
| ELDRE FOTOGRAF | |

| | | | | |
|-----------------------|--------------------|------------------------|-------------|-------------------------|
| ANDRE OPPLYSNINGER | UTGITT | DATO juni 91 | REGISTR. | DATO 20.06.91 |
| | RETTELSES- BLAD | NR | INNFØRT DEN | AV |
| | | NR | INNFØRT DEN | AV |
| | | NR | INNFØRT DEN | AV |

NSB · REGISTRERING AV BYGNINGER

Bak Had 07037

| | | | |
|------------------------|---|--------------------|----------------|
| NAVN BYGNINGENS ART | LILLESTRØM STASJON BYGNINGSFØRERS KONTOR | STASJONSNR 0207 | BYGN NR 13 |
| BANESTREKNING | Bryn-Eidsvoll (Hovedbanen) | KILOMETER 21,02 | |
| KOMMUNE. MATR NR | 0231 Skedsmo | GÅRDSNR 81 | BRUKSNR 886 |
| ADRESSE | Storgt. 2 | DISTRIKT Oslo | |

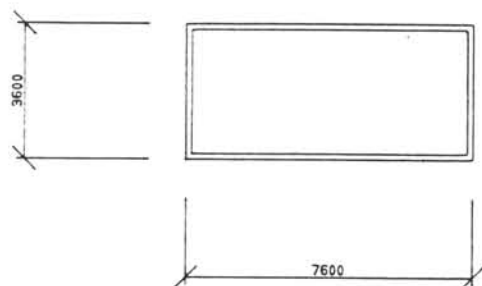

TEGNINGEN VISER:

LILLESTRØM, BYGNINGSFØRERS KONTOR

MÅLSKISSE

| | | | |
|-----------------------------|-------------------------------|-----------|--|
| OPPRINNELIG BRUKSFØRMÅL | PRIMÆRT Skiftehytte | SEKUNDÆRT | |
| NAVÆRENDE BRUKSFØRMÅL | PRIMÆRT Kontor | SEKUNDÆRT | ANTALL LEILIGHETER: 0 ANTALL OVERNATTINGSROM: 0 |
| FORHOLD TIL ANDRE HUS | Frittst. del av anlegg | | |
| FYSISK MILJØ- SAMMENHENG | Større tettsted | | |

| | | | | | |
|------------|-------------------------------------|------------|---|--------------------------|--|
| VERNEVERDI | <input type="checkbox"/> | PRIORITERT | BYGNINGEN PRIORITERES SPESIELT SOM BEVARINGSOBJEKT (EVT. INTERN NSB-FREDNING) | <input type="checkbox"/> | BYGNINGEN ER FREDET I MEDHOLD AV LOV OM KULTURMINNER |
| | <input type="checkbox"/> | HOY | ENDRINGER SKAL IKKE FORETAS FØR ARKITEKTKONTORET HAR GODKJENT PLANENE. DETTE GJELDER OGSÅ UTSKIFTING AV DØRER, VINDUER, KLEDNING, TAKTEKKING OSV. | | |
| | <input type="checkbox"/> | MIDDELS | | | |
| | <input checked="" type="checkbox"/> | LAV | ENDRINGER KAN FORETAS UTEN GODKJENNING FRA ARKITEKTKONTORET. DET HENVISES TIL GENERELLE RÅD OG RETNINGSLINJER. | | |
| | <input type="checkbox"/> | INGEN | | | |

| | | | | | | | | |
|-------------|---------------|------------------|--------------------------------|-----------|-------------------|----------|------------------------------------|-----------|
| DIMENSJONER | HOVEDTÅL M | 3,6 x 7,6 | BEBYGD AREAL M ² | 27 | ANTALL ETASJER | 1 | BRUTTO GOLVAREAL M ² | 54 |
|-------------|---------------|------------------|--------------------------------|-----------|-------------------|----------|------------------------------------|-----------|

| | | | |
|------------------------|----------------------------|--------------|-----------------------------------|
| BYGNINGSDEL | TYPE. KONSTRUKSJON | INSTALLASJON | MERKNAD |
| FUNDAMENT | Betong ringmur | SKORSTEIN | STK 0 |
| KJELLER UNDERETASJE | Sokkeletg. m/innang | ELEKTRISITET | Innlagt |
| YTTERVEGG | Bindingsverk | OPPVARMING | PRIMÆRT: E1. SEKUNDÆRT: |
| FASADEKLEDNING | Liggende faspanel | VANN | Innlagt |
| TAKFORM | Saltak | BAD | |
| TAKTEKING | Papp | TOALET | TYPE WC ANTALL 1 |

| | | | |
|---------|--|-------------------------|--|
| VINDUER | | DEKOR INNSKRIPSJONER | |
| DORER | | INTERIØR | |

| | | |
|-------------------------------------|-----------------|---|
| BYGGEÅR | AR | MERKNAD |
| TILBYGGING OMBYGGING FLYTTING | AR ?? | ENDRING Ombygd fra skiftehytte, ominnredet, ny kledning |

| | | | | | | |
|---------------------------|----------------|-------------|-----------------------|------------------------|------|-------------------|
| VEDLIKEHOLDS- TILSTAND | TILSTAND AR | I GOD STAND | BEGYNNENDE FORFALL | FRAMSKREDET FORFALL | RUIN | EVT FORFALLSARSÅK |
| | 1991 | x | | | | |
| | | | | | | |
| | | | | | | |

| | | | | |
|---------------|-------------|--------------|-----------|-------------------------|
| FARGESKJEMA | OPPRINNELIG | NAVÆRENDE | FRAMTIDIG | BYGGHERRE NSB |
| UTVENDIG VEGG | | 9D8 | | ARKITEKT |
| VINDSKIER | | hvite | | BYGGMESTER |
| GERIKTER | | hvite | | BYGNINGSTYPE |
| VINDUER | | hvite | | STILPREG |
| DORER | | hvite | | |
| HJØRNE BORD | | 9D8 | | |

| | |
|--------------------------------|--|
| TEGNINGER (ARKIVHENVISNING) | |
| ELDRE FOTOGRAF | |

| | | | | |
|-----------------------|--------------------|------------------------|-------------|-------------------------|
| ANDRE OPPLYSNINGER | UTGITT | DATO juni 91 | REGISTR. | DATO 20.06.91 |
| | RETTELSES- BLAD | NR | INNFØRT DEN | AV |
| | | NR | INNFØRT DEN | AV |
| | | NR | INNFØRT DEN | AV |

NSB · REGISTRERING AV BYGNINGER

Bak Had 07037

| | | | |
|------------------------|-------------------------------|--------------------|----------------|
| NAVN BYGNINGENS ART | LILLESTRØM STASJON GODSHUS | STASJONSNR 0207 | BYGN NR 14 |
| BANESTREKNING | Bryn-Eidsvoll (Hovedbanen) | KILOMETER 21,15 | |
| KOMMUNE. MATR. NR. | 0231 Skedsmo | GARD NR 81 | BRUK NR 886 |
| ADRESSE | Storgt. 2 | DISTRIKT Oslo | |



TEGNING

TEGNINGEN VISER Fasadetegn. 1915, Hoel Plan m/utvid og tilb. tak 1975, A. Dahl. 1:400

| | | | |
|-----------------------------|---|---|--|
| OPPRINNELIG BRUKSFORMAL | PRIMÆRT Godshus/ekspedisjon | SEKUNDÆRT | |
| NAVÆRENDE BRUKSFORMAL | PRIMÆRT Ekspressgods/vognlast eksp. kontor, lager | SEKUNDÆRT Gård./vasker/tørker/ hvile/spiserom | ANTALL LEILIGHETER: 0 ANTALL OVERNATTINGSROM: 0 |
| FORHOLD TIL ANDRE HUS | | | |
| FYSISK MILJØ- SAMMENHENG | | | |

| | | | | | |
|------------|-------------------------------------|------------|---|--------------------------|--|
| VERNEVERDI | <input type="checkbox"/> | PRIORITERT | BYGNINGEN PRIORITERES SPESIelt SOM BEVARINGSOBJEKT (EVT. INTERN NSB-FREDNING) | <input type="checkbox"/> | BYGNINGEN ER FREDET I MEDHOLD AV LOV OM KULTURMINNER |
| | <input type="checkbox"/> | HOY | ENDRINGER SKAL IKKE FORETAS FØR ARKITEKTKONTORET HAR GODKJENT PLANENE. DETTE GJELDER OGSÅ UTSKIFTING AV DØRER, VINDUER, KLEDNING, TAKTEKKING OSV. | | |
| | <input checked="" type="checkbox"/> | MIDDELS | | | |
| | <input type="checkbox"/> | LAV | ENDRINGER KAN FORETAS UTEN GODKJENNING FRA ARKITEKTKONTORET. DET HENVISES TIL GENERELLE RÅD OG RETNINGSLINJER. | | |
| | <input type="checkbox"/> | INGEN | | | |

| | | | | | | | | |
|-------------|----------------|-------------|--------------------------------|-----|-------------------|----|------------------------------------|-----|
| DIMENSJONER | HOVED'IAL M | 55,5 x 11,3 | BEBYGD AREAL M ² | 645 | ANTALL ETASJER | 1½ | BRUTTO GOLVAREAL M ² | 940 |
|-------------|----------------|-------------|--------------------------------|-----|-------------------|----|------------------------------------|-----|

| | | | |
|------------------------|--|--------------|----------------------------|
| BYGNINGSDEL | TYPE: KONSTRUKSJON | INSTALLASJON | MERKNAD |
| FUNDAMENT | Gml.: Ringmur av hoggen naturstein Utv.: Betong pilarer | SKORSTEIN | STK 0 |
| KJELLER UNDERETASJE | Gml.: Ikke utgravd Utv.: Åpen | ELEKTRISITET | Innlagt |
| YTTERVEGG | Gml.: Tegl Utv.: Bindingsverk | OPPVARMING | PRIMERT: El. SEKUNDERT: |
| FASADEKLEDNING | Utv. Tømmermannspanel | VANN | Innlagt |
| TAKFORM | Saltak Flatt | BAD | vaskerom |
| TAKTEKKING | Gml. Flat teglstein. Utv. Papp | TOALETT | TYPE: WC ANTALL: 2 |

| | | | |
|---------|---------|-------------------------|--------------------------------------|
| VINDUER | Skiftet | DEKOR INNSKRIPSJONER | Hjørnemarkering pilaster/ kapitél |
| DORER | Skiftet | INTERIØR | |

| | | |
|-------------------------------------|------|-----------------------|
| BYGGEÅR | AR | MERKNAD |
| | 1923 | |
| TILBYGGING OMBYGGING FLYTTING | AR | ENDRING |
| | 1965 | Tilbygg i tre, 20 m |
| | 1975 | Tilbygg utvid. av tak |

| | | | | | | |
|---------------------------|----------|-------------|-----------------------|------------------------|------|-------------------|
| VEDLIKEHOLDS- TILSTAND | TILSTAND | I GOD STAND | BEGYNNENDE FORFALL | FRAMSKREDET FORFALL | RUIN | EVT FORFALLSÅRSÅK |
| | AR | | | | | |
| | 1986 | | | | | bra |
| | 1991 | x | | | | |

| | | | | |
|---------------|-------------|-----------------|-----------|--------------|
| FARGESKJEMA | OPPRINNELIG | NAVÆRENDE | FRAMTIDIG | BYGGHERRE |
| UTVENDIG VEGG | | 8D7 rød tegl | | NSB |
| VINDSKIER | | 8D7 | | ARKITEKT |
| GERIKTER | | | | G. Hoel |
| VINDUER | | | | BYGGMESTER |
| DORER | | ymse brunfarger | | BYGNINGSTYPE |
| HJORNEBORD | | | | STILPREG |

| | |
|--------------------------------|----------|
| TEGNINGER (ARKIVHENVISNING) | Ak 11151 |
| ELDRE FOTOGRAF | |

| | | | | |
|-----------------------|---------------------|-----------------|-------------|------------------|
| ANDRE OPPLYSNINGER | UTGITT | DATO Juni 91 | REGISTR. | DATO 26.06.91 |
| | RETTELSESB- BLAD | NR | INNFORT DEN | AV |
| | | NR | INNFORT DEN | AV |
| | | NR | INNFORT DEN | AV |

NSB · REGISTRERING AV BYGNINGER

Bak Had 07037

| | | | |
|------------------------|---|--------------------|----------------|
| NAVN BYGNINGENS ART | LILLESTRØM STASJON STV.AVD. VERKSTED | STASJONSNR 0207 | BYGN NR 15 |
| BANESTREKNING | Bryn-Eidsvoll (Hovedbanen) | KILOMETER 21,06 | |
| KOMMUNE.MATR.NR. | 0231 Skedsmo | GÅRDSNR 81 | BRUKSNR 886 |
| ADRESSE | Nesgt. 5-7 | DISTRIKT Oslo | |



TEGNING

TEGNINGEN VISER

| | | | |
|-----------------------------|--|-----------|--|
| OPPRINNELIG BRUKSFORMÅL | PRIMÆRT Ekspressgodsbygning/ ekspedisjon | SEKUNDÆRT | |
| NÅVÆRENDE BRUKSFORMÅL | PRIMÆRT Verksted, kontor, lager spiserom | SEKUNDÆRT | ANTALL LEILIGHETER: 0 ANTALL OVERNATTINGSROM: 0 |
| FORHOLD TIL ANDRE HUS | Frittst. del av anlegg | | |
| FYSISK MILJØ- SAMMENHENG | Større tettsted | | |

| | | | | | |
|------------|-------------------------------------|------------|---|--------------------------|--|
| VERNEVERDI | <input type="checkbox"/> | PRIORITERT | BYGNINGEN PRIORITERES SPESIelt SOM BEVARINGSOBJEKT (EVT INTERN NSB-FREDNING) | <input type="checkbox"/> | BYGNINGEN ER FREDET I MEDHOLD AV LOV OM KULTURMINNER |
| | <input type="checkbox"/> | HOY | ENDRINGER SKAL IKKE FORETAS FOR ARKITEKTKONTORET HAR GODKJENT PLANENE DETTE GJELDER OGSÅ UTSKIFTING AV DØRER, VINDUER, KLEDNING, TAKTEKKING OSV | | |
| | <input type="checkbox"/> | MIDDELS | | | |
| | <input checked="" type="checkbox"/> | LAV | ENDRINGER KAN FORETAS UTEN GODKJENNING FRA ARKITEKTKONTORET DET HENVISES TIL GENERELLE RÅD OG RETNINGSLINJER. | | |
| | <input type="checkbox"/> | INGEN | | | |

| | | | | | | | | |
|-------------|---------------|-----------------|--------------------------------|------------|-------------------|----------|------------------------------------|------------|
| DIMENSJONER | HOVEDTAL M | 40 x 7,4 | BEBYGD AREAL M ² | 325 | ANTALL ETASJER | 1 | BRUTTO GOLVAREAL M ² | 290 |
|-------------|---------------|-----------------|--------------------------------|------------|-------------------|----------|------------------------------------|------------|

| | | | |
|------------------------|---|--------------|-------------------------------------|
| BYGNINGSDEL | TYPE. KONSTRUKSJON | INSTALLASJON | MERKNAD |
| FUNDAMENT | Betong ringmur/pilarer Lettbetongblokk stripefund. | SKORSTEIN | STK 0 |
| KJELLER UNDERETASJE | Kryperom/åpent | ELEKTRISITET | Innlagt |
| YTTERVEGG | Tre, bindingsverk Moelven seksjoner | OPPVARMING | PRIMÆRT: El. SEKUNDÆRT: |
| FASADEKLEDNING | Temmermannspanel | VANN | Innlagt |
| TAKFORM | Saltak | BAD | 1. dusj |
| TAKTEKKING | Papp, shingel fasett | TOALETT | TYPE: WC ANTALL: 2 |

| | | | |
|---------|--------------------|-------------------------|--|
| VINDUER | Isolerglass | DEKOR INNSKRIPSJONER | |
| DORER | | INTERIØR | |

| | | |
|-------------------------------------|-------------|--|
| BYGGGEAR | AR | MERKNAD |
| | 1978 | |
| TILBYGGING OMBYGGING FLYTTING | AR | ENDRING |
| | 1989 | tilbygg mot sør |
| | 1990 | tilbygg i bredden på godshus + kontor |

| | | | | | | |
|---------------------------|-------------|-----------|-----------------------|------------------------|------|-------------------|
| VEDLIKEHOLDS- TILSTAND | TILSTAND | GOD STAND | BEGYNNENDE FORFALL | FRAMSKREDET FORFALL | RUIN | EVT FORFALLSÅRSÅK |
| | AR | x | | | | |
| | 1991 | | | | | |
| | | | | | | |

| | | | | |
|---------------|-------------|----------------|-----------|--------------|
| FARGESKJEMA | OPPRINNELIG | NAVERENDE | FRAMTIDIG | BYGGHERRE |
| UTVENDIG VEGG | | 8C8 | | NSB |
| VINDSKIER | | 8C8 | | ARKITEKT |
| GERIKTER | | 8F8 | | BYGGMESTER |
| VINDUER | | 8F8 | | BYGNINGSTYPE |
| DORER | | tre 6C7 | | STILPREG |
| HJØRNEBORD | | | | |

| | |
|--------------------------------|--|
| TEGNINGER (ARKIVHENVISNING) | |
| ELDRE FOTOGRAF | |

| | | | | | |
|-----------------------|--------------------------|--------------------|------------------------|-------------|-------------------------|
| ANDRE OPPLYSNINGER | Moelven seksjoner | UTGITT | DATO Juni 91 | REGISTR. | DATO 26.06.91 |
| | | RETTELSES- BLAD | NR | INNFØRT DEN | AV |
| | | | NR | INNFØRT DEN | AV |
| | | | NR | INNFØRT DEN | AV |

NSB · REGISTRERING AV BYGNINGER

Bak Had 07037

| | | | |
|------------------------|--|--------------------|-----------------|
| NAVN BYGNINGENS ART | LILLESTRØM STASJON STV. AVD. VERKSTED LADEST. | STASJONSNR 0207 | BYGN NR 16 |
| BANESTREKNING | Bryn-Eidsvoll (Hovedbanen) | KILOMETER 21,07 | |
| KOMMUNE. MATR. NR. | 0231 Skedsmo | GÅRDSNR 81 | BRUKS NR 886 |
| ADRESSE | Nesgt. 5-7 | DISTRIKT Oslo | |



TEGNING

TEGNINGEN VISER

| | | | |
|-----------------------------|----------------------------------|-----------|--|
| OPPRINNELIG BRUKSFORMÅL | PRIMÆRT Ladestasjon | SEKUNDÆRT | |
| NÅVÆRENDE BRUKSFORMÅL | PRIMÆRT Verksted, signal avd. | SEKUNDÆRT | ANTALL LEILIGHETER: 0 ANTALL OVERNATTINGSROM: 0 |
| FORHOLD TIL ANDRE HUS | Frittst., del av anlegg | | |
| FYSISK MILJØ- SAMMENHENG | Større tettsted | | |

| | | | | | |
|------------|-------------------------------------|------------|--|--------------------------|--|
| VERNEVERDI | <input type="checkbox"/> | PRIORITERT | BYGNINGEN PRIORITERES SPESIELT SOM BEVARINGSOBJEKT (EVT INTERN NSB-FREDNING) | <input type="checkbox"/> | BYGNINGEN ER FREDET I MEDHOLD AV LOV OM KULTURMINNER |
| | <input type="checkbox"/> | HOY | ENDRINGER SKAL IKKE FORETAS FØR ARKITEKTKONTORET HAR GODKJENT PLANENE. DETTE GJELDER OGSÅ UTSKIIFTING AV DØRER, VINDUER, KLEDNING, TAKTEKKING OSV. | | |
| | <input checked="" type="checkbox"/> | MIDDELS | | | |
| | <input type="checkbox"/> | LAV | ENDRINGER KAN FORETAS UTEN GODKJENNING FRA ARKITEKTKONTORET. DET HENVISES TIL GENERELLE RÅD OG RETNINGSLINJER. | | |
| | <input type="checkbox"/> | INGEN | | | |

| | | | | | | | | |
|-------------|---------------|-----------|--------------------------------|----|-------------------|---|------------------------------------|----|
| DIMENSJONER | HOVED*ÅL M | 6,0 x 8,0 | BEBYGD AREAL M ² | 48 | ANTALL ETASJER | 1 | BRUTTO GOLVAREAL M ² | 48 |
|-------------|---------------|-----------|--------------------------------|----|-------------------|---|------------------------------------|----|

| | | | |
|------------------------|-------------------------|--------------|--------------------------------------|
| BYGNINGSDEL | TYPE. KONSTRUKSJON | INSTALLASJON | MERKNAD |
| FUNDAMENT | Pusset teglstein | SKORSTEIN | STK 0 |
| KJELLER UNDERETASJE | | ELEKTRISITET | Innlagt |
| YTTERVEGG | Ikke utgravd | OPPVARMING | PRIMÆRT: El. SEKUNDÆRT: |
| FASADEKLEDNING | | VANN | Innlagt |
| TAKFORM | Valmtak | BAD | Ikke innlagt |
| TAKTEKKING | | Papp | TOALETT |

| | | | |
|---------|---|-------------------------|--|
| VINDUER | Oppr. støpejernprofiler byttet ut 1989 | DEKOR INNSKRIPSJONER | |
| DØRER | | INTERIOR | |

| | | |
|-------------------------------------|----|---------|
| BYGGGEÅR | AR | MERKNAD |
| TILBYGGING OMBYGGING FLYTTING | AR | ENDRING |

| | | | | | | |
|---------------------------|----------------|-------------|-----------------------|------------------------|------|-------------------|
| VEDLIKEHOLDS- TILSTAND | TILSTAND AR | I GOD STAND | BEGYNNENDE FORFALL | FRAMSKREDET FORFALL | RUIN | EVT FORFALLSARSÅK |
| | 1991 | x | | | | |
| | | | | | | |
| | | | | | | |

| | | | | |
|---------------|-----------------|-----------------|-----------|--------------|
| FARGESKJEMA | OPPRINNELIG | NAVÆRENDE | FRAMTIDIG | BYGGHERRER |
| UTVENDIG VEGG | rød tegl | rød tegl | | ARKITEKT |
| VINDSKIER | | | | BYGGMESTER |
| GERIKTER | | | | BYGNINGSTYPE |
| VINDUER | | 8C8 | | STILPREG |
| DØRER | | 8C8 | | |
| HJØRNEBORD | | | | |

| | |
|--------------------------------|--|
| TEGNINGER (ARKIVHENVISNING) | |
| ELDRE FOTOGRAF | |

| | | | | |
|-----------------------|--------------------|------------------------|-------------|-------------------------|
| ANDRE OPPLYSNINGER | UTGITT | DATO juni 91 | REGISTR. | DATO 26.06.91 |
| | RETTELSES- BLAD | NR | INNFORT DEN | AV |
| | | NR | INNFORT DEN | AV |
| | | NR | INNFORT DEN | AV |

NSB · REGISTRERING AV BYGNINGER

Bak Had 07037

| | | | |
|------------------------|---------------------------------------|--------------------|----------------|
| NAVN BYGNINGENS ART | LILLESTRØM STASJON VELFERDSBYGNING | STASJONSNR 0207 | BYGN NR 17 |
| BANESTREKNING | Bryn-Eidsvoll (Hovedbanen) | KILOMETER 21,07 | |
| KOMMUNE.MATR.NR. | 0231 Skedsmo | GÅRDSNR 81 | BRUKSNR 886 |
| ADRESSE | Jernbanegt. | DISTRIKT Oslo | |



TEGNING

TEGNINGEN VISER

| | | | |
|-----------------------------|--|--|---|
| OPPRINNELIG BRUKSFORMAL | PRIMÆRT Velferdsbygning | SEKUNDÆRT | |
| NAVERENDE BRUKSFORMAL | PRIMÆRT Velferdsbygning: Overnatting, ordrerom, kont. hvileroom | SEKUNDÆRT Velferdsrom, trim/omkl. gard. badstu | ANTALL LEILIGHETER: 0 ANTALL OVERNATTINGSROM: 10 |
| FORHOLD TIL ANDRE HUS | Frittst. del av anlegg | | |
| FYSISK MILJØ- SAMMENHENG | Større tettsted | | |

| | | | | | |
|------------|-------------------------------------|------------|--|--------------------------|--|
| VERNEVERDI | <input type="checkbox"/> | PRIORITERT | BYGNINGEN PRIORITERES SPESIELT SOM BEVARINGSOBJEKT (EVT. INTERN NSB-FREDNING) | <input type="checkbox"/> | BYGNINGEN ER FREDET I MEDHOLD AV LOV OM KULTURMINNER |
| | <input type="checkbox"/> | HOY | ENDRINGER SKAL IKKE FORETAS FOR ARKITEKTKONTORET HAR GODKJENT PLANENE DETTE GJELDER OGSÅ UTSKIFTING AV DØRER, VINDUER, KLEDNING, TAKTEKKING OSV. | | |
| | <input type="checkbox"/> | MIDDELS | | | |
| | <input checked="" type="checkbox"/> | LAV | ENDRINGER KAN FORETAS UTEN GODKJENNING FRA ARKITEKTKONTORET. DET HENVISES TIL GENERELLE RÅD OG RETNINGSLINJER. | | |
| | <input type="checkbox"/> | INGEN | | | |

| | | | | | | | | |
|-------------|---------------|-------------|--------------------------------|-----|-------------------|---|------------------------------------|-----|
| DIMENSJONER | HOVEDTAL M | 22,2 x 11,8 | BEBYGD AREAL M ² | 225 | ANTALL ETASJER | 2 | BRUTTO GOLVAREAL M ² | 450 |
|-------------|---------------|-------------|--------------------------------|-----|-------------------|---|------------------------------------|-----|

| | | | |
|------------------------|------------------------------------|--------------|--|
| BYGNINGSDEL | TYPE. KONSTRUKSJON | INSTALLASJON | MERKNAD |
| FUNDAMENT | Ringmur betong | SKORSTEIN | STK 1 |
| | | ELEKTRISITET | Innlagt |
| KJELLER UNDERETASJE | Underetg. ca 1 m under terrengnivå | OPPVARMING | PRIMÆRT: El. SEKUNDÆRT: sentral |
| YTTERVEGG | | Betong? | |
| FASADEKLEDNING | Puss | VANN | Innlagt |
| TAKFORM | Valmtak | BAD | dusj, badstu |
| TAKTEKING | Papp | TOALETT | TYPE: WC ANTALL: 5 |

| | | | |
|---------|-----------------|-------------------------|--|
| VINDUER | De fleste oppr. | DEKOR INNSKRIPSJONER | |
| DORER | | INTERIØR | Malt strie vegg. Vinyl/ linolium golv |

| | | |
|-------------------------------------|------|----------|
| BYGGÅR | ÅR | MERKNAD |
| | 1947 | |
| TILBYGGING OMBYGGING FLYTTING | ÅR | ENDRING |
| | 1989 | Oppusset |

| | | | | | | |
|---------------------------|----------------|-------------|-----------------------|------------------------|------|-------------------|
| VEDLIKEHOLDS- TILSTAND | TILSTAND ÅR | I GOD STAND | BEGYNNENDE FORFALL | FRAMSKREDET FORFALL | RUIN | EVT FORFALLSÅRSÅK |
| | 1991 | x | | | | |
| | | | | | | |
| | | | | | | |

| | | | | |
|---------------|-------------|-----------|-----------|--------------|
| FARGESKJEMA | OPPRINNELIG | NAVÆRENDE | FRAMTIDIG | BYGGHERRE |
| UTVENDIG VEGG | krem hvit | 6B4 | | NSB |
| VINDSKIER | | | | ARKITEKT |
| GERIKTER | | | | BYGGMESTER |
| VINDUER | | hvite | | BYGNINGSTYPE |
| DORER | | lys grå | | STILPREG |
| HJØRNEBORD | | | | |

| | |
|--------------------------------|--|
| TEGNINGER (ARKIVHENVISNING) | |
| ELDRE FOTOGRAF | |

| | | | | |
|-----------------------|--------------------|-----------------|-------------|------------------|
| ANDRE OPPLYSNINGER | UTGITT | DATO juni 91 | REGISTR. | DATO 26.06.91 |
| | RETTELSES- BLAD | NR | INNFØRT DEN | AV |
| | | NR | INNFØRT DEN | AV |
| | | NR | INNFØRT DEN | AV |

NSB · REGISTRERING AV BYGNINGER

Bak Had 070375

| | | | |
|------------------------|---|--------------------|----------------|
| NAVN BYGNINGENS ART | LILLESTRØM STASJON BANEMESTER KONTOR | STASJONSNR 0207 | BYGN NR 18 |
| BANESTREKNING | Bryn-Eidsvoll (Hovedbanen) | KILOMETER 21,02 | |
| KOMMUNE, MATR. NR. | 0231 Skedsmo | GARDSNR 81 | BRUKSNR 886 |
| ADRESSE | Jernbanegt. | DISTRIKT Oslo | |



TEGNING

TEGNINGEN VISER

| | | | |
|-----------------------------|-----------------------------|-----------|--|
| OPPRINNELIG BRUKSFORMÅL | PRIMÆRT | SEKUNDÆRT | |
| NÅVÆRENDE BRUKSFORMÅL | PRIMÆRT Kontor, hvilerom | SEKUNDÆRT | ANTALL LEILIGHETER 0 ANTALL OVERNATTINGSROM 0 |
| FORHOLD TIL ANDRE HUS | Frittst. | | |
| FYSISK MILJØ- SAMMENHENG | Større tettsted | | |

| | | | | | |
|--------------------------|-------------------------------------|------------|--|--------------------------|--|
| VERNEVERDI | <input type="checkbox"/> | PRIORITERT | BYGNINGEN PRIORITERES SPESIELT SOM BEVARINGSOBJEKT (EVT INTERN NSB-FREDNING) | <input type="checkbox"/> | BYGNINGEN ER FREDET I MEDHOLD AV LOV OM KULTURMINNER |
| | <input checked="" type="checkbox"/> | HOY | ENDRINGER SKAL IKKE FORETAS FOR ARKITEKTKONTORET HAR GODKJENT PLANENE. DETTE GJELDER OGSÅ UTSKIFTING AV DØRER, VINDUER, KLEDNING, TAKTEKKING OSV | | |
| | <input type="checkbox"/> | MIDDELS | | | |
| | <input type="checkbox"/> | LAV | ENDRINGER KAN FORETAS UTEN GODKJENNING FRA ARKITEKTKONTORET. DET HENVISES TIL GENERELLE RÅD OG RETNINGSLINJER. | | |
| <input type="checkbox"/> | INGEN | | | | |

| | | | | | | | | |
|-------------|---------------|------------|--------------------------------|----|-------------------|---|------------------------------------|----|
| DIMENSJONER | HOVEDTAL M | 8,0 x 11,0 | BEBYGD AREAL M ² | 75 | ANTALL ETASJER | 1 | BRUTTO GOLVAREAL M ² | 75 |
|-------------|---------------|------------|--------------------------------|----|-------------------|---|------------------------------------|----|

| | | | |
|------------------------|-------------------------|--------------|--|
| BYGNINGSDEL | TYPE, KONSTRUKSJON | INSTALLASJON | MERKNAD |
| FUNDAMENT | Fuget naturstein | SKORSTEIN | STK 1 |
| KJELLER UNDERETASJE | Kryperom | ELEKTRISITET | Innlagt |
| YTTERVEGG | Mur, tegl. | OPPVARMING | PRIMÆRT: El. SEKUNDÆRT: Parafin |
| FASADEKLEDNING | Puss | VANN | Innlagt |
| TAKFORM | Saltak | BAD | Ikke innlagt |
| TAKTEKKING | Papp | TOALETT | TYPE: WC ANTALL 1 |

| | | | |
|---------|------------------------|-------------------------|-----------------------------------|
| VINDUER | De fleste oppr. | DEKOR INNSKRIPSJONER | Tegldekor under takutstikk |
| DØRER | Jernbanepanel | INTERIOR | Vinylgolv |

| | | |
|-------------------------------------|--------------|---------------------|
| BYGGÅR | AR | MERKNAD |
| | 1915? | |
| TILBYGGING OMBYGGING FLYTTING | AR | ENDRING |
| | 1986 | Tak utbedret |

| | | | | | | |
|---------------------------|----------------|-------------|-----------------------|------------------------|------|-------------------|
| VEDLIKEHOLDS- TILSTAND | TILSTAND AR | I GOD STAND | BEGYNNENDE FORFALL | FRAMSKREDET FORFALL | RUIN | EVT FORFALLSÅRSÅK |
| | 1991 | x | | | | |
| | | | | | | |
| | | | | | | |

| | | | | |
|---------------|-------------|-----------------------|-----------|--------------|
| FARGESKJEMA | OPPRINNELIG | NAVERENDE | FRAMTIDIG | BYGGHERRE |
| UTVENDIG VEGG | | 28A3 | | NSB |
| VINDSKIER | | grå ubehandlet | | ARKITEKT |
| GERIKTER | | | | BYGGMESTER |
| VINDUER | | hvite | | BYGNINGSTYPE |
| DØRER | | mørk grå | | STILPREG |
| HJØRNEBORD | | | | |

| | |
|--------------------------------|--|
| TEGNINGER (ARKIVHENVISNING) | |
| ELDRE FOTOGRAF | |

| | | | | |
|-----------------------|---------------------|----------------|-------------|-----------------|
| ANDRE OPPLYSNINGER | UTGITT | DATO | REGISTR. | DATO |
| | | juni 91 | | 26.06.91 |
| | RETTELSESB- BLAD | NR | INNFØRT DEN | AV |
| | | NR | INNFØRT DEN | AV |
| NR | | INNFØRT DEN | AV | |

NSB · REGISTRERING AV BYGNINGER

Bak Had 07037

| | | | |
|------------------------|--------------------------------------|--------------------|----------------|
| NAVN BYGNINGENS ART | LILLESTRØM STASJON BANEAVD. LAGER | STASJONSNR 0207 | BYGN NR 20 |
| BANESTREKNING | Bryn-Eidsvoll (Hovedbanen) | KILOMETER 20,90 | |
| KOMMUNE, MATR NR | 0231 Skedsmo | GARDSNR 81 | BRUKSNR 886 |
| ADRESSE | Jernbanegt. | DISTRIKT Oslo | |



TEGNING

TEGNINGEN VISER

| | | | |
|-----------------------------|-------------------------------|-----------|--|
| OPPRINNELIG BRUKSFØRMÅL | PRIMÆRT Pakkhus | SEKUNDÆRT | |
| NAVÆRENDE BRUKSFØRMÅL | PRIMÆRT Lager | SEKUNDÆRT | ANTALL LEILIGHETER: 0 ANTALL OVERNATTINGSROM: 0 |
| FORHOLD TIL ANDRE HUS | Frittst. del av anlegg | | |
| FYSISK MILJØ- SAMMENHENG | Større tettsted | | |

| | | | | | |
|------------|-------------------------------------|------------|---|--------------------------|--|
| VERNEVERDI | <input type="checkbox"/> | PRIORITERT | BYGNINGEN PRIORITERES SPESIELT SOM BEVARINGSOBJEKT (EVT INTERN NSB-FREDNING) | <input type="checkbox"/> | BYGNINGEN ER FREDET I MEDHOLD AV LOV OM KULTURMINNER |
| | <input checked="" type="checkbox"/> | HØY | ENDRINGER SKAL IKKE FORETAS FØR ARKITEKTKONTORET HAR GODKJENT PLANENE. DETTE GJELDER OGSÅ UTSKIFTING AV DØRER, VINDUER, KLEDNING, TAKTEKKING OSV. | | |
| | <input type="checkbox"/> | MIDDELS | | | |
| | <input type="checkbox"/> | LAV | ENDRINGER KAN FORETAS UTEN GODKJENNING FRA ARKITEKTKONTORET. DET HENVISES TIL GENERELLE RÅD OG RETNINGSLINJER. | | |
| | <input type="checkbox"/> | INGEN | | | |

| | | | | | | | | |
|-------------|---------------|------------|--------------------------------|-----|-------------------|---|------------------------------------|-----|
| DIMENSJONER | HOVEDTAL M | 24,5 x 5,5 | BEBYGD AREAL M ² | 150 | ANTALL ETASJER | 1 | BRUTTO GOLVAREAL M ² | 135 |
|-------------|---------------|------------|--------------------------------|-----|-------------------|---|------------------------------------|-----|

| | | | |
|------------------------|---|--------------|---------------------------------|
| BYGNINGSDEL | TYPE. KONSTRUKSJON | INSTALLASJON | MERKNAD |
| FUNDAMENT | Jernbanesviller krysslågt på grunn | SKORSTEIN | STK 0 |
| KJELLER UNDERETASJE | Kryperom | ELEKTRISITET | Innlagt |
| YTTERVEGG | Tre, bindingsverk | OPPVARMING | PRIMÆRT: SEKUNDÆRT: Ingen |
| FASADEKLEDNING | Oppr. del dobbeltstaffpanel Tilbygg stående faspanel/låvepanel | VANN | Ikke innlagt |
| TAKFORM | Opp. del saltak. Tilbygg pulttak | BAD | Ikke innlagt |
| TAKTEKKING | Papp | TOALET | TYPE: ANTALL: 0 |

| | | | |
|---------|-------------------|-------------------------|---------------------------|
| VINDUER | Skodder | DEKOR INNSKRIPSJONER | Enkelt utskårne konsoller |
| DORER | Panel som husvegg | INTERIØR | |

| | | |
|-------------------------------------|------|--|
| BYGGEÅR | AR | MERKNAD |
| | 1854 | |
| TILBYGGING OMBYGGING FLYTTING | AR | ENDRING |
| | | Gml.bygn. har blitt flyttet dit den nå står. 4 sammenbygde huskropper |

| | | | | | | |
|---------------------------|----------------|-------------|-----------------------|------------------------|------|-----------------------------|
| VEDLIKEHOLDS- TILSTAND | TILSTAND AR | I GOD STAND | BEGYNNENDE FORFALL | FRAMSKREDET FORFALL | RUIN | EVT FORFALLSÅRSÅK |
| | 1991 | | x | | | trenger vedlikehold, maling |
| | | | | | | |
| | | | | | | |

| | | | | |
|---------------|-------------|-----------|-----------|--------------------|
| FARGESKJEMA | OPPRINNELIG | NAVÆRENDE | FRAMTIDIG | BYGGHERRER |
| UTVENDIG VEGG | | 28B3 | | NSB |
| VINDSKIER | | 8C7/28B3 | | ARKITEKT |
| GERIKTER | | 8C7 | | Schirmer/von Hanno |
| VINDUER | | | | BYGGMESTER |
| DORER | | 28B3 | | BYGNINGSTYPE |
| HJORNEBORD | | | | STILPREG |
| VIND. LEMMER | | 8C7 | | |

| | |
|--------------------------------|--|
| TEGNINGER (ARKIVHENVISNING) | |
| ELDRE FOTOGRAF | |

| | | | | | |
|-----------------------|---|--------------------|-------------|-------------|----------|
| ANDRE OPPLYSNINGER | Oppr.del bærer kjennetegnene til Hovedbanens gamle pakkhus | UTGITT | DATO | REGISTR. | DATO |
| | | | juni 91 | | 26.06.91 |
| | | RETTELSES- BLAD | NR | INNFORT DEN | AV |
| | | | NR | INNFORT DEN | AV |
| | | NR | INNFORT DEN | AV | |

NSB - REGISTRERING AV BYGNINGER

Bak Had 07037

| | | | |
|------------------------|------------------------------------|--------------------|----------------|
| NAVN BYGNINGENS ART | LILLESTRØM STASJON NYE LOKSTALL | STASJONSNR 0207 | BYGN NR 22 |
| BANESTREKNING | Bryn-Eidsvoll (Hovedbanen) | KILOMETER 21,52 | |
| KOMMUNE.MATR.NR | 0231 Skedsmo | GARDSNR 81 | BRUKS NR 15 |
| ADRESSE | Fabrikkgt. | DISTRIKT Oslo | |

FOTO

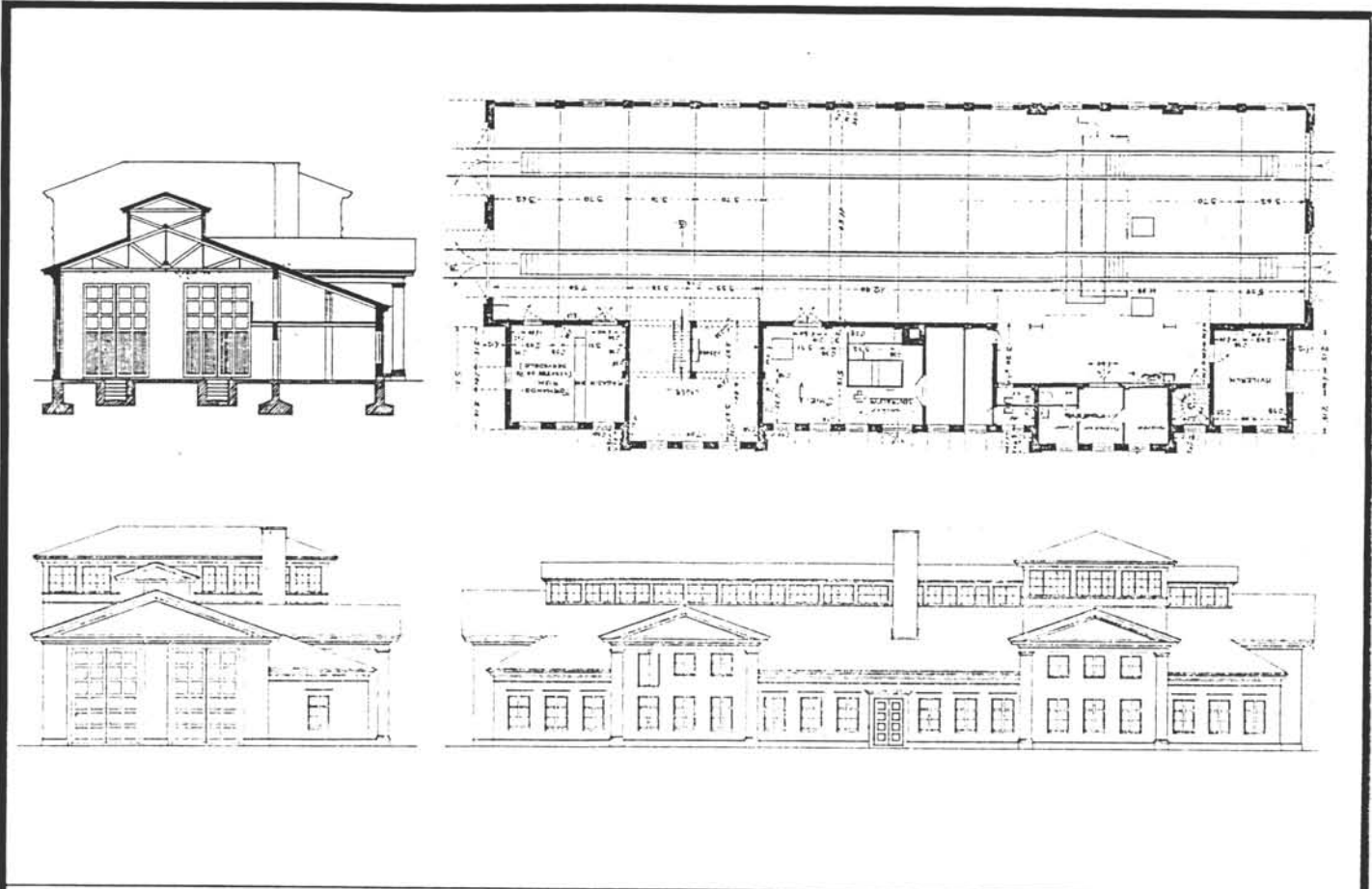

TEGNINGEN VISER Lillestrøm lokomotivstall. Tegn. fra 1925.

M. 1:400

| | | | |
|-----------------------------|---------------------------|----------------------------------|--|
| OPPRINNELIG BRUKSFØRMÅL | PRIMÆRT Lokomotivstall | SEKUNDÆRT | |
| NAVÆRENDE BRUKSFØRMÅL | PRIMÆRT Lokomotivstall | SEKUNDÆRT 360m ekstern bruker | ANTALL LEILIGHETER: 0 ANTALL OVERNATTINGSROM: 0 |
| FORHOLD TIL ANDRE HUS | Frittst. del av anlegg | | |
| FYSISK MILJØ- SAMMENHENG | Større tettsted | | |

| | | | | | |
|------------|-------------------------------------|------------|---|--------------------------|--|
| VERNEVERDI | <input type="checkbox"/> | PRIORITERT | BYGNINGEN PRIORITERES SPESIELT SOM BEVARINGSOBJEKT (EVT INTERN NSB-FREDNING) | <input type="checkbox"/> | BYGNINGEN ER FREDET I MEDHOLD AV LOV OM KULTURMINNER |
| | <input checked="" type="checkbox"/> | HØY | ENDRINGER SKAL IKKE FORETAS FOR ARKITEKTKONTORET HAR GODKJENT PLANENE. DETTE GJELDER OGSÅ UTSKIFTING AV DØRER, VINDUER, KLEDNING, TAKTEKKING OSV. | | |
| | <input type="checkbox"/> | MIDDELS | | | |
| | <input type="checkbox"/> | LAV | ENDRINGER KAN FORETAS UTEN GODKJENNING FRA ARKITEKTKONTORET. DET HENVISES TIL GENERELLE RÅD OG RETNINGSLINJER. | | |
| | <input type="checkbox"/> | INGEN | | | |

| | | | | | | | |
|-------------|---------------|----------------|--------------------------------|------------|-------------------|----------|------------------------------------|
| DIMENSJONER | HOVEDTAL M | 45 x 19 | BEBYGD AREAL M ² | 900 | ANTALL ETASJER | 1 | BRUTTO GOLVAREAL M ² |
|-------------|---------------|----------------|--------------------------------|------------|-------------------|----------|------------------------------------|

| | | | |
|------------------------|---|--------------|--|
| BYGNINGSDEL | TYPE. KONSTRUKSJON | INSTALLASJON | MERKNAD |
| FUNDAMENT | Tegl ringmur | SKORSTEIN | STK 2 |
| KJELLER UNDERETASJE | Ikke utgravd | ELEKTRISITET | Innlagt |
| YTTERVEGG | Tegl, øverste etasje bindingsverk | OPPVARMING | PRIMÆRT: olje/varmluft SEKUNDÆRT: el. |
| FASADEKLEDNING | Puss, stående panel øverste etasje | VANN | Innlagt |
| TAKFORM | Sammensatt, overv. saltak, valm øverst | BAD | Ikke innlagt |
| TAKTEKKING | Skifer lapp, stålplater | TOALETT | TYPE: WC ANTALL: 3 |

| | | | |
|---------|-------------------|-------------------------|-------------------------------|
| VINDUER | Ant. oppr. | DEKOR INNSKRIPSJONER | Tempelgavler, pilastre |
| DORER | | INTERIØR | |

| | | |
|-------------------------------------|-------------------|--|
| BYGGÅR | ÅR 1927 | MERKNAD |
| TILBYGGING OMBYGGING FLYTTING | ÅR | ENDRING Provisorisk tilbygg på nordsiden |

| | | | | | | |
|---------------------------|----------------|-------------|-----------------------|------------------------|------|--------------------------|
| VEDLIKEHOLDS- TILSTAND | TILSTAND ÅR | I GOD STAND | BEGYNNENDE FORFALL | FRAMSKREDET FORFALL | RUIN | EVT FORFALLSÅRSÅK |
| | 1991 | x | | | | trenger oppussing |
| | | | | | | |
| | | | | | | |

| | | | | |
|---------------|-------------|---------------------------|-----------|---------------------------------------|
| FARGESKJEMA | OPPRINNELIG | NAVÆRENDE | FRAMTIDIG | BYGGHERRE NSB |
| UTVENDIG VEGG | | grå puss/hvit/29B4 | | ARKITEKT G. Fischer/G. Hoel |
| VINDSKIER | | 29B4 | | BYGGMESTER |
| GERIKTER | | | | BYGNINGSTYPE |
| VINDUER | | 1B4 | | STILPREG |
| DORER | | 1B4 | | |
| HJORNEBORD | | | | |

| | |
|--------------------------------|--|
| TEGNINGER (ARKIVHENVISNING) | |
| ELDRE FOTOGRAF | |

| | | | | |
|-----------------------|--------------------|------------------------|-------------|-------------------------|
| ANDRE OPPLYSNINGER | UTGITT | DATO Juni 91 | REGISTR. | DATO 26.06.91 |
| | RETTELSES- BLAD | NR | INNFØRT DEN | AV |
| | | NR | INNFØRT DEN | AV |
| | | NR | INNFØRT DEN | AV |

NSB · REGISTRERING AV BYGNINGER

Bak Had 07037

| | | | |
|-----------------------|--|--------------------|----------------|
| NAV BYGNINGENS ART | LILLESTRØM STASJON LEDNINGS AVD. VERKSTED | STASJONSNR 0207 | BYGN NR 23 |
| BANESTREKNING | Bryn-Eidsvoll (Hovedbanen) | KILOMETER 21,60 | |
| KOMMUNE.MATR.NR. | 0231 Skedsmo | GARDSNR 81 | BRUKS NR 16 |
| ADRESSE | Fabrikkgt. | DISTRIKT Oslo | |

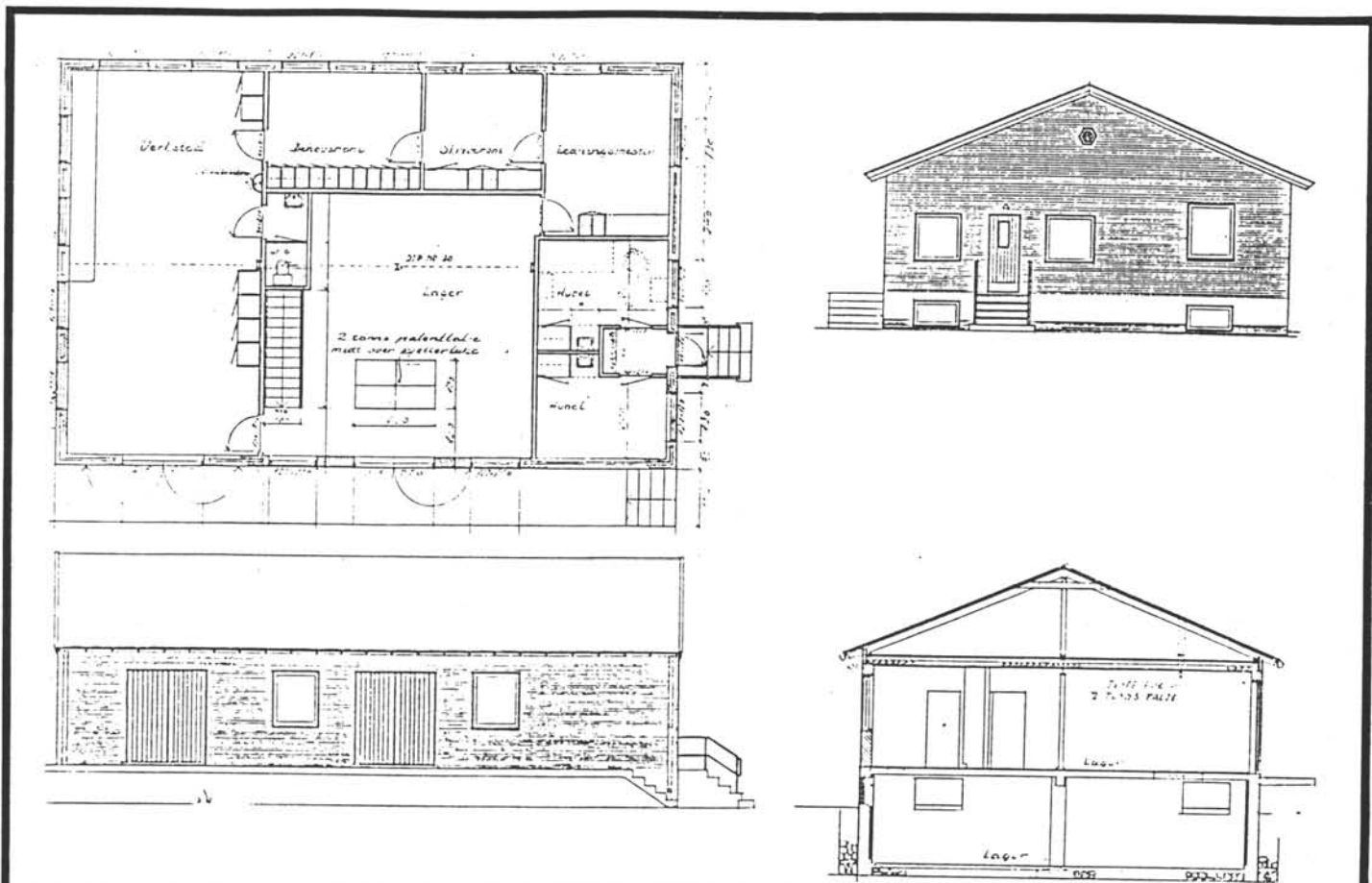

TEGNINGEN VISER **Tegn. fra 1950.**

M. 1:200

| | | | |
|-----------------------------|--|-----------|-------------------------------------|
| OPPRINNELIG BRUKSFORMAL | PRIMÆRT Verksted, lager, ledn. m. kontor | SEKUNDÆRT | |
| NAVÆRENDE BRUKSFORMAL | PRIMÆRT Verksted, lager, kontor, spiserom, gard. | SEKUNDÆRT | ANTALL LEILIGHETER: 0 |
| | | | ANTALL OVERNATTINGSROM: 0 |
| FORHOLD TIL ANDRE HUS | Frittst. del av anlegg | | |
| FYSISK MILJØ- SAMMENHENG | Større tettsted | | |

| | | | |
|--------------------------------|--|--|--|
| VERNEVERDI | <input type="checkbox"/> PRIO- RITERT | BYGNINGEN PRIORITERES SPESIELT SOM BEVA- RINGSOBJEKT (EVT INTERN NSB-FREDNING) | <input type="checkbox"/> BYGNINGEN ER FREDET I MEDHOLD AV LOV OM KULTURMINNER |
| | <input type="checkbox"/> HOY | ENDRINGER SKAL IKKE FORETAS FØR ARKITEKTKONTORET HAR GODKJENT PLANENE. DETTE GJELDER OGSA UTSKIFTING AV DØRER, VINDUER, KLEDNING, TAKTEKKING OSV. | |
| | <input type="checkbox"/> MIDDELS | | |
| | <input checked="" type="checkbox"/> LAV | ENDRINGER KAN FORETAS UTEN GODKJENNING FRA ARKITEKTKONTORET. DET HENVISES TIL GENE- RELLE RÅD OG RETNINGSLINJER. | |
| <input type="checkbox"/> INGEN | | | |

| | | | | | | | | |
|-------------|---------------|----------------|--------------------------------|------------|-------------------|----------|------------------------------------|------------|
| DIMENSJONER | HOVEDMÅL M | 17 x 11 | BEBYGD AREAL M ² | 187 | ANTALL ETASJER | 1 | BRUTTO GOLVAREAL M ² | 374 |
|-------------|---------------|----------------|--------------------------------|------------|-------------------|----------|------------------------------------|------------|

| | | | |
|------------------------|--|--------------|--------------------------------------|
| BYGNINGSDEL | TYPE.KONSTRUKSJON | INSTALLASJON | MERKNAD |
| FUNDAMENT | Betong ringmur | SKORSTEIN | STK 0 |
| KJELLER UNDERETASJE | Ganghøyde | ELEKTRISITET | Innlagt |
| YTTERVEGG | Lettbetongblokk, skur: bindingsverk | OPPVARMING | PRIMÆRT: E1. SEKUNDÆRT: |
| FASADEKLEDNING | Puss skur: vestlandspanel | VANN | Innlagt |
| TAKFORM | Saltak | BAD | 1 dusj |
| TAKTEKKING | Rød enkeltkrum teglstein | TOALETT | TYPE WC ANTALL 1 |

| | | | |
|---------|--------------|-------------------------|--|
| VINDUER | Oppr. | DEKOR INNSKRIPSJONER | |
| DØRER | Oppr. | INTERIOR | |

| | | | |
|-------------------------------------|-------------------|---------|--|
| BYGGEÅR | ÅR 1950 | MERKNAD | |
| TILBYGGING OMBYGGING FLYTTING | ÅR | ENDRING | Ominnredet flere ganger, sist 1986. Eksteriør intakt. |

| | | | | | | |
|---------------------------|----------------|-------------|-----------------------|------------------------|-------|-------------------|
| VEDLIKEHOLDS- TILSTAND | TILSTAND ÅR | I GOD STAND | BEGYNNENDE FORFALL | FRAMSKREDET FORFALL | RUIIN | EVT FORFALLSARSÅK |
| | 1991 | x | | | | |
| | | | | | | |
| | | | | | | |

| | | | | |
|---------------|-------------|----------------|-----------|---------------------------------|
| FARGESKJEMA | OPPRINNELIG | NAVERENDE | FRAMTIDIG | BYGGHERRE NSB |
| UTVENDIG VEGG | | 6A3 | | ARKITEKT Kavli/Sundby |
| VINDSKIER | | lys grå | | BYGGMESTER |
| GERIKTER | | | | BYGNINGSTYPE |
| VINDUER | | lys grå | | STILPREG |
| DØRER | | lys grå | | |
| HJØRNEBORD | | | | |

| | |
|--------------------------------|-----------------|
| TEGNINGER (ARKIVHENVISNING) | Ak 10170 |
| ELDRE FOTOGRAF | |

| | | | | |
|-----------------------|--------------------|------------------------|-------------|-------------------------|
| ANDRE OPPLYSNINGER | UTGITT | DATO Juni 91 | REGISTR. | DATO 26.06.91 |
| | RETTELSES- BLAD | NR | INNFORT DEN | AV |
| | | NR | INNFORT DEN | AV |
| | | NR | INNFORT DEN | AV |

NSB · REGISTRERING AV BYGNINGER

Bak/Had 070375

| | | | |
|------------------------|---|--------------------|---------------|
| NAVN BYGNINGENS ART | LILLESTRØM STASJON LEDNINGS AVD. GARASJE | STASJONSNR 0207 | BYGN NR 24 |
| BANESTREKNING | Bryn-Eidsvoll (Hovedbanen) | KILOMETER 21,69 | |
| KOMMUNE, MATR.NR. | 0231 Skedsmo | GARDSNR 81 | BRUKSNR 18 |
| ADRESSE | Fabrikkgt. | DISTRIKT Oslo | |

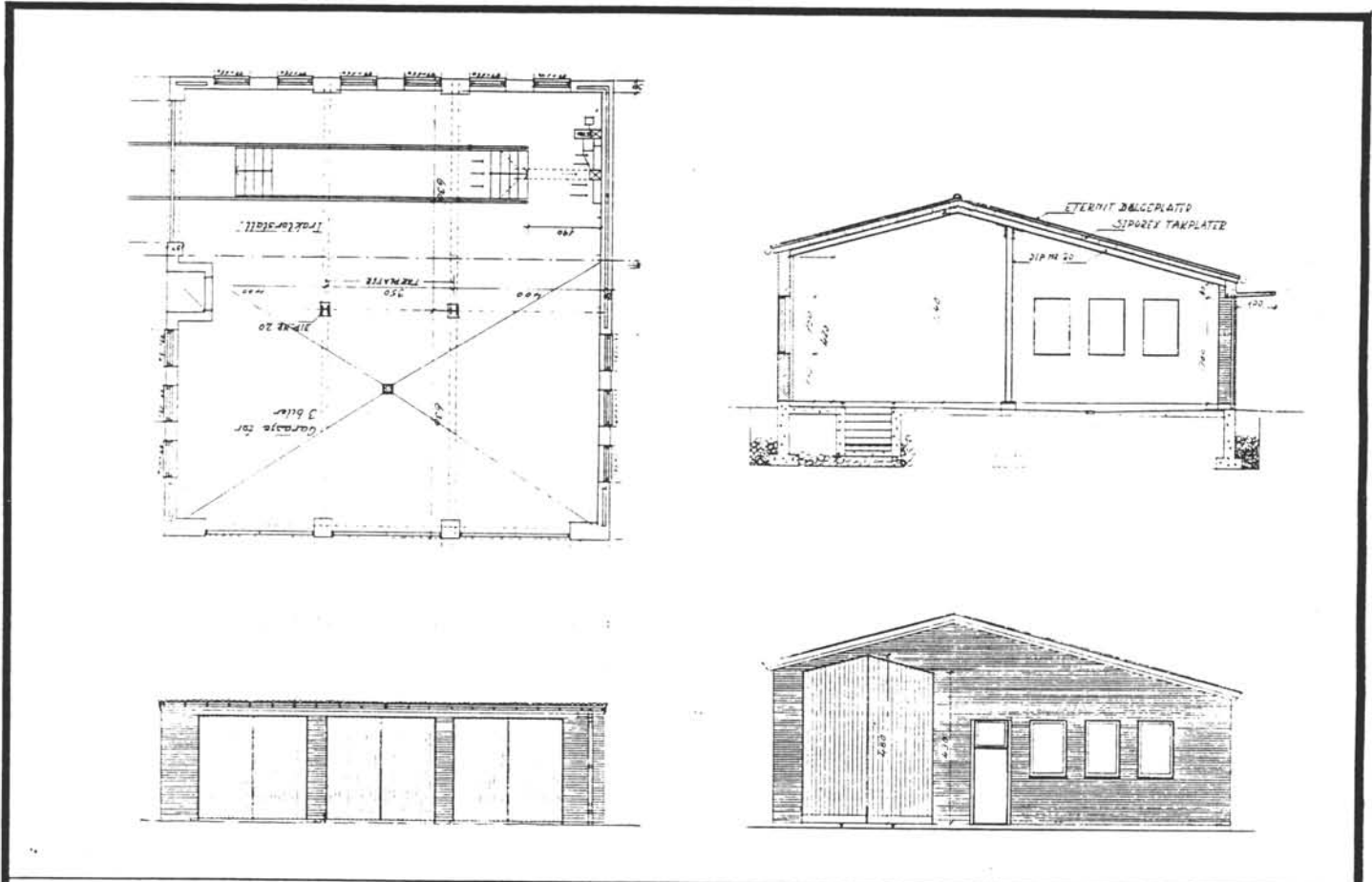

TEGNINGEN VISER: Lillestrøm traktorstall og garasje

M. 1:200

| | | | |
|-----------------------------|--|-----------|--|
| OPPRINNELIG BRUKSFORMÅL | PRIMÆRT Traktorstall/garasje | SEKUNDÆRT | |
| NÅVÆRENDE BRUKSFORMÅL | PRIMÆRT Garasje | SEKUNDÆRT | ANTALL LEILIGHETER: 0 ANTALL OVERNATTINGSROM: 0 |
| FORHOLD TIL ANDRE HUS | Frittst. del av anlegg | | |
| FYSISK MILJØ- SAMMENHENG | Større tettsted | | |

| | | | |
|------------|--|--|--|
| VERNEVERDI | <input type="checkbox"/> PRIO- RITERT | BYGNINGEN PRIORITERES SPESIELT SOM BEVA- RINGSOBJEKT (EVT. INTERN NSB-FREDNING) | <input type="checkbox"/> BYGNINGEN ER FREDET I MEDHOLD AV LOV OM KULTURMINNER |
| | <input type="checkbox"/> HØY | ENDRINGER SKAL IKKE FORETAS FØR ARKITEKTKONTORET HAR GODKJENT PLANENE. DETTE GJELDER OGSÅ UTSKIFTING AV DØRER, VINDUER, KLEDNING, TAKTEKKING OSV. | |
| | <input type="checkbox"/> MIDDELS | | |
| | <input checked="" type="checkbox"/> LAV | ENDRINGER KAN FORETAS UTEN GODKJENNING FRA ARKITEKTKONTORET. DET HENVISES TIL GENE- RELLE RÅD OG RETNINGSLINJER. | |
| | <input type="checkbox"/> INGEN | | |

| | | | | | | | | |
|-------------|----------------|--------------------|--------------------------------|------------|-------------------|----------|------------------------------------|------------|
| DIMENSJONER | HOVED*1AL M | 13,0 x 11,5 | BEBYGD AREAL M ² | 149 | ANTALL ETASJER | 1 | BRUTTO GOLVAREAL M ² | 149 |
|-------------|----------------|--------------------|--------------------------------|------------|-------------------|----------|------------------------------------|------------|

| | | | |
|------------------------|-------------------------------|--------------|--|
| BYGNINGSDEL | TYPE.KONSTRUKSJON | INSTALLASJON | MERKNAD |
| FUNDAMENT | Betong ringmur | SKORSTEIN | STK 0 |
| KJELLER UNDERETASJE | Ikke utgravd | ELEKTRISITET | Innlagt |
| YTTERVEGG | Lettbetongblokk/betong | OPPVARMING | PRIMÆRT: Ingen SEKUNDÆRT: |
| FASADEKLEDNING | Puss | VANN | Innlagt |
| TAKFORM | Saltak | BAD | Ikke innlagt |
| TAKTEKKING | Korr. stålplater | TOALETT | TYPE: ANTALL 0 |

| | | | |
|---------|--|-------------------------|--|
| VINDUER | Opp.r | DEKOR INNSKRIPSJONER | |
| DORER | Tofløyede hengselporter m/jern- banepanel | INTERIØR | |

| | | |
|-------------------------------------|-------------|-----------------------------|
| BYGGGEÅR | AR | MERKNAD |
| | 1950 | |
| TILBYGGING OMBYGGING FLYTTING | AR | ENDRING |
| | | Traktorport gjenmurt |

| | | | | | | |
|---------------------------|----------------|-------------|-----------------------|------------------------|------|-------------------|
| VEDLIKEHOLDS- TILSTAND | TILSTAND AR | I GOD STAND | BEGYNNENDE FORFALL | FRAMSKREDET FORFALL | RUIN | EVT FORFALLSARSAK |
| | 1991 | x | | | | |
| | | | | | | |
| | | | | | | |

| | | | | |
|---------------|-------------|----------------|-----------|--------------|
| FARGESKJEMA | OPPRINNELIG | NAVÆRENDE | FRAMTIDIG | BYGGHERRE |
| UTVENDIG VEGG | 29B3 | 6A3 | | NSB |
| VINDSKIER | | lys grå | | ARKITEKT |
| GERIKTER | | | | BYGGMESTER |
| VINDUER | | hvite | | BYGNINGSTYPE |
| DORER | | lys grå | | STILPREG |
| HJORNEBORD | | | | |

| | |
|--------------------------------|-----------------|
| TEGNINGER (ARKIVHENVISNING) | Ak 10173 |
| ELDRE FOTOGRAF | |

| | | | | |
|-----------------------|--------------------|------------------------|-------------|-------------------------|
| ANDRE OPPLYSNINGER | UTGITT | DATO juni 91 | REGISTR. | DATO 26.06.91 |
| | RETTELSES- BLAD | NR | INNFORT DEN | AV |
| | | NR | INNFORT DEN | AV |
| | | NR | INNFORT DEN | AV |

NSB · REGISTRERING AV BYGNINGER

Bak had 07037

| | | | |
|------------------------|---|--------------------|---------------|
| NAVN BYGNINGENS ART | LILLESTRØM STASJON HOVEDADMIN. GARASJE | STASJONSNR 0207 | BYGN NR 26 |
| BANESTREKNING | Bryn-Eidsvoll (Hovedbanen) | KILOMETER 21,68 | |
| KOMMUNE.MATR.NR. | 0231 Skedsmo | GARDSNR 81 | BRUKSNR 16 |
| ADRESSE | Fabrikkgt. | DISTRIKT Oslo | |

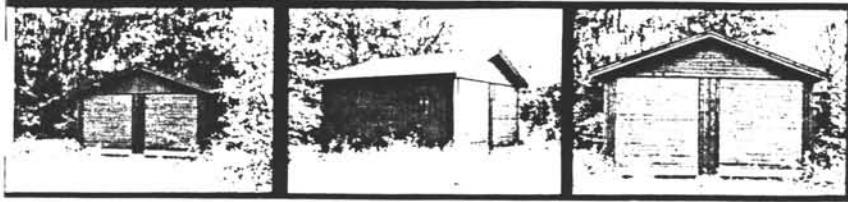

TEGNING

TEGNINGEN VISER

| | | | |
|-----------------------------|------------------------|-----------|--|
| OPPRINNELIG BRUKSFØRMÅL | PRIMÆRT Garasje | SEKUNDÆRT | |
| NÅVÆRENDE BRUKSFØRMÅL | PRIMÆRT Garasje | SEKUNDÆRT | ANTALL LEILIGHETER: 0 ANTALL OVERNATTINGSROM: 0 |
| FORHOLD TIL ANDRE HUS | Frittst. del av anlegg | | |
| FYSISK MILJØ- SAMMENHENG | Større tettsted | | |

| | | | | | |
|------------|-------------------------------------|------------|--|--------------------------|--|
| VERNEVERDI | <input type="checkbox"/> | PRIORITERT | BYGNINGEN PRIORITERES SPESIELT SOM BEVARINGSOBJEKT (EVT INTERN NSB-FREDNING) | <input type="checkbox"/> | BYGNINGEN ER FREDET I MEDHOLD AV LOV OM KULTURMINNER |
| | <input type="checkbox"/> | HOY | ENDRINGER SKAL IKKE FORETAS FOR ARKITEKTKONTORET HAR GODKJENT PLANENE. DETTE GJELDER OGSÅ UTSKIFTING AV DØRER, VINDUER, KLEDNING, TAKTEKKING OSV | | |
| | <input type="checkbox"/> | MIDDELS | | | |
| | <input type="checkbox"/> | LAV | ENDRINGER KAN FORETAS UTEN GODKJENNING FRA ARKITEKTKONTORET. DET HENVISES TIL GENERELLE RÅD OG RETNINGSLINJER. | | |
| | <input checked="" type="checkbox"/> | INGEN | | | |

| | | | | | | | |
|-------------|---------------|------------------|--------------------------------|-----------|-------------------|----------|------------------------------------|
| DIMENSJONER | HOVED'ÅL M | 6,0 x 6,0 | BEBYGD AREAL M ² | 36 | ANTALL ETASJER | 1 | BRUTTO GOLVAREAL M ² |
|-------------|---------------|------------------|--------------------------------|-----------|-------------------|----------|------------------------------------|

| | | | |
|------------------------|--|--------------|--|
| BYGNINGSDEL | TYPE, KONSTRUKSJON | INSTALLASJON | MERKNAD |
| FUNDAMENT | Tømmersviller på grunn | SKORSTEIN | STK 0 |
| KJELLER UNDERETASJE | Ikke utgravd | ELEKTRISITET | Innlagt |
| YTTERVEGG | Tre bindingsverk | OPPVARMING | PRIMÆRT: Ingen SEKUNDÆRT: |
| FASADEKLEDNING | Tømmermannspanel/liggende panel m. rett høvlet kant | VANN | Ikke innlagt |
| TAKFORM | Saltak | BAD | Ikke innlagt |
| TAKTEKKING | Papp | TOALETT | TYPE ANTALL 0 |

| | | | |
|---------|--|-------------------------|--|
| VINDUER | | DEKOR INNSKRIPSJONER | |
| DØRER | 2 vippeporter panel m. rett høvlet kant | INTERIOR | |

| | | | |
|-------------------------------------|-------------------|---------|--|
| BYGGEÅR | AR 1980 | MERKNAD | |
| TILBYGGING OMBYGGING FLYTTING | AR | ENDRING | |

| | | | | | | |
|---------------------------|----------------|-------------|-----------------------|------------------------|------|-------------------|
| VEDLIKEHOLDS- TILSTAND | TILSTAND AR | I GOD STAND | BEGYNNENDE FORFALL | FRAMSKREDET FORFALL | RUIN | EVT FORFALLSÅRSÅK |
| | 1991 | x | | | | |
| | | | | | | |
| | | | | | | |

| | | | | |
|---------------|-------------|------------|-----------|-------------------------|
| FARGESKJEMA | OPPRINNELIG | NAVÆRENDE | FRAMTIDIG | BYGGHERRE NSB |
| UTVENDIG VEGG | 7F3 | 7F3 | | ARKITEKT |
| VINDSKIER | 7F3 | 7F3 | | BYGGMESTER |
| GERIKTER | | | | BYGNINGSTYPE |
| VINDUER | | | | STILPREG |
| DØRER | 7F3 | 7F3 | | |
| HJØRNEBORD | | | | |

| | |
|--------------------------------|--|
| TEGNINGER (ARKIVHENVISNING) | |
| ELDRE FOTOGRAF | |

| | | | | |
|-----------------------|--------------------|------------------------|-------------|-------------------------|
| ANDRE OPPLYSNINGER | UTGITT | DATO juni 91 | REGISTR. | DATO 26.06.91 |
| | RETTELSES- BLAD | NR | INNFORT DEN | AV |
| | | NR | INNFORT DEN | AV |
| | | NR | INNFORT DEN | AV |

NSB · REGISTRERING AV BYGNINGER

Bak Had 0703

| | | | |
|------------------------|---|--------------------|----------------|
| NAVN BYGNINGENS ART | LILLESTRØM STASJON BOLIG 1, JERNBANE GATA 1A | STASJONSNR 0207 | BYGN NR 29 |
| BANESTREKNING | Bryn-Eidsvoll (Hovedbanen) | KILOMETER 21,19 | |
| KOMMUNE.MATR.NR. | 0231 Skedsmo | GÅRDSNR 81 | BRUKSNR 886 |
| ADRESSE | Jernbane gata 1A | DISTRIKT Oslo | |

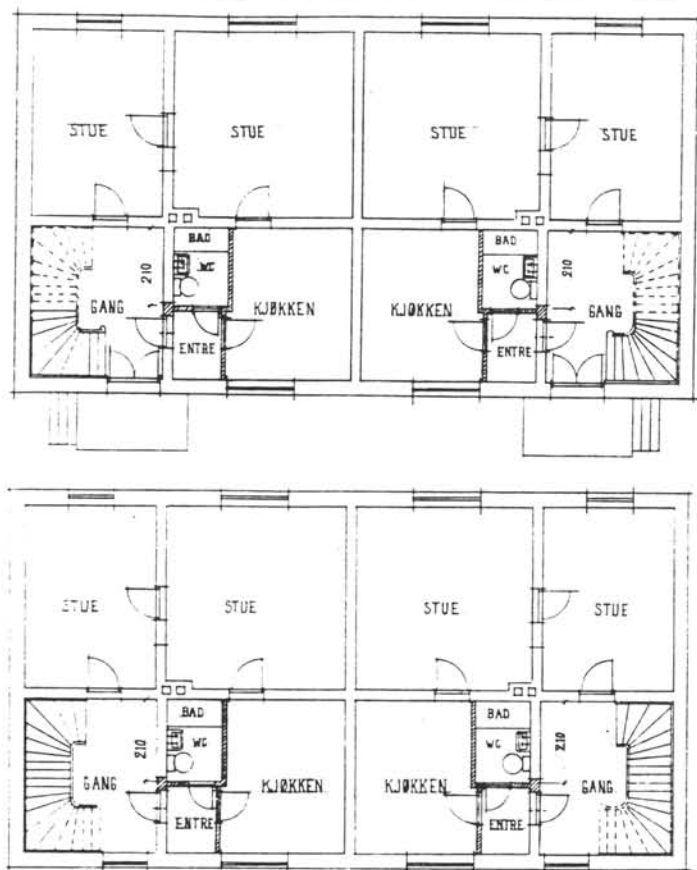
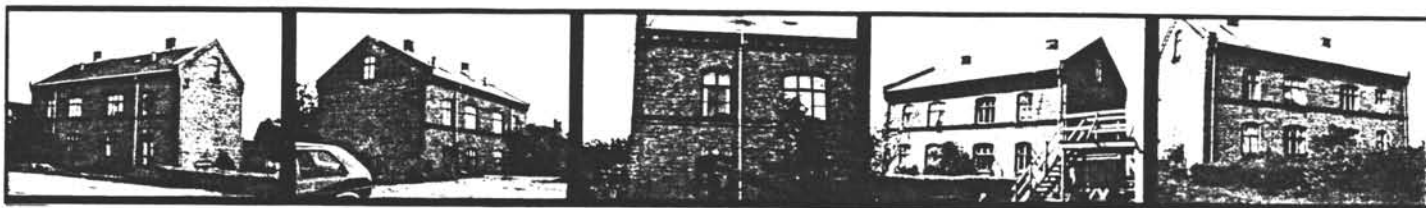
 TEGNINGEN VISER: **Jernb.gt. 1A. Innredning av bad,entre. 1957**
Mål 1:200

| | | | |
|-----------------------------|--|-----------|--|
| OPPRINNELIG BRUKSFORMAL | PRIMÆRT Bolig | SEKUNDÆRT | |
| NAVÆRENDE BRUKSFORMAL | PRIMÆRT Bolig | SEKUNDÆRT | ANTALL LEILIGHETER: 4 ANTALL OVERNATTINGSROM: 0 |
| FORHOLD TIL ANDRE HUS | Frittst. i boligområde, inntil jernbaneområde | | |
| FYSISK MILJØ- SAMMENHENG | Større tettsted | | |

| | | | |
|-------------|--|---|--|
| VERNEVERDI: | <input type="checkbox"/> PRIO- RITERT | BYGNINGEN PRIORITERES SPESIELT SOM BEVA- RINGSOBJEKT (EVT INTERN NSB-FREDNING) | <input type="checkbox"/> BYGNINGEN ER FREDET I MEDHOLD AV LOV OM KULTURMINNER |
| | <input checked="" type="checkbox"/> HOY | ENDRINGER SKAL IKKE FORETAS FØR ARKITEKTKONTORET HAR GODKJENT PLANENE. DETTE GJELDER OGSÅ UTSKIFTING AV DØRER, VINDUER, KLEDNING, TAKTEKKING OSV | |
| | <input type="checkbox"/> MIDDELS | | |
| | <input type="checkbox"/> LAV | ENDRINGER KAN FORETAS UTEN GODKJENNING FRA ARKITEKTKONTORET. DET HENVISES TIL GENE- RELLE RÅD OG RETNINGSLINJER. | |
| | <input type="checkbox"/> INGEN | | |

| | | | | | | | | |
|-------------|---------------|--------------------|--------------------------------|------------|-------------------|----------|------------------------------------|------------|
| DIMENSJONER | HOVED*ÅL M | 18,0 x 10,0 | BEBYGD AREAL M ² | 180 | ANTALL ETASJER | 2 | BRUTTO GOLVAREAL M ² | 612 |
|-------------|---------------|--------------------|--------------------------------|------------|-------------------|----------|------------------------------------|------------|

| | | | |
|------------------------|-------------------|--------------|--|
| BYGNINGSDEL | TYPE KONSTRUKSJON | INSTALLASJON | MERKNAD |
| FUNDAMENT | Ringmur | SKORSTEIN | STK 2 |
| KJELLER UNDERETASJE | Ganghøyde | ELEKTRISITET | Innlagt |
| YTTERVEGG | Tegl | OPPVARMING | PRIMÆRT: El. SEKUNDÆRT: Ved |
| FASADEKLEDNING | | VANN | Innlagt |
| TAKFORM | Saltak | BAD | 4 bad |
| TAKTEKKING | Papp | TOALET | TYPE: WC ANTALL: 4 |

| | | | |
|---------|---|-------------------------|--|
| VINDUER | Buet overkarm | DEKOR INNSKRIPSJONER | Tanngardgesims ved tak Båndgesims, teglframspring |
| DORER | Tofløyede m. glass øvre halvdel Glassfelt m/buet overkarm over der | INTERIOR | |

| | | |
|-------------------------------------|----------------------|--|
| BYGGÅR | AR | MERKNAD |
| | 1889 | |
| TILBYGGING OMBYGGING FLYTTING | AR | ENDRING |
| | 1957 1984 | Bad/WC innlagt Rehabilitert |

| | | | | | | |
|---------------------------|----------------|-------------|-----------------------|------------------------|-------|---------------------|
| VEDLIKEHOLDS- TILSTAND | TILSTAND AR | I GOD STAND | BEGYNNENDE FORFALL | FRAMSKREDET FORFALL | RUIJN | EVT FORFALLSÅRSÅK |
| | 1986 | | | | | bra |
| | 1991 | x | | | | men nedslitt |
| | | | | | | |

| | | | | |
|---------------|-----------------|-----------------|-----------|--------------|
| FARGESKJEMA | OPPRINNELIG | NAVERENDE | FRAMTIDIG | BYGGHERRER |
| UTVENDIG VEGG | rød tegl | rød tegl | | ARKITEKT |
| VINDSKIER | | | | BYGGMESTER |
| GERIKTER | | | | BYGNINGSTYPE |
| VINDUER | | 9D7 | | STILPREG |
| DORER | | 9D7 | | |
| HJORNEBORD | | | | |

| | |
|--------------------------------|-----------------|
| TEGNINGER (ARKIVHENVISNING) | Ak 10950 |
| ELDRE FOTOGRAF | |

| | | | | |
|-----------------------|---------------------|------------------------|-------------|-------------------------|
| ANDRE OPPLYSNINGER | UTGITT | DATO juni 91 | REGISTR. | DATO 26.06.91 |
| | RETTELSESB- BLAD | NR | INNFORT DEN | AV |
| | | NR | INNFORT DEN | AV |
| | | NR | INNFORT DEN | AV |

NSB · REGISTRERING AV BYGNINGER

Bak Had 0703

| | | | |
|-----------------------|---|---------------------|-----------------|
| NAV BYGNINGENS ART | LILLESTRØM STASJON UTHUS - BOLIG 1, JERNBANE GATA 1A | STASJONSNR. 0207 | BYGN NR. 30 |
| BANESTREKNING | Bryn-Eidsvoll (Hovedbanen) | KILOMETER 21,19 | |
| KOMMUNE.MATR.NR | 0231 Skedsmo | GARDSNR. 81 | BRUKSNR. 886 |
| ADRESSE | Jernbane gata 1A | DISTRIKT Oslo | |



TEGNING

TEGNINGEN VISER

| | | | |
|-----------------------------|--|-----------|--|
| OPPRINNELIG BRUKSFORMÅL | PRIMÆRT Uthus, do | SEKUNDÆRT | |
| NAVÆRENDE BRUKSFORMÅL | PRIMÆRT Boder | SEKUNDÆRT | ANTALL LEILIGHETER: 0 ANTALL OVERNATTINGSROM: 0 |
| FORHOLD TIL ANDRE HUS | Frittst. i boligområde inntil jernbaneområde | | |
| FYSISK MILJØ- SAMMENHENG | Større tettsted | | |

| | | | | | |
|------------|-------------------------------------|------------|---|--------------------------|--|
| VERNEVERDI | <input type="checkbox"/> | PRIORITERT | BYGNINGEN PRIORITERES SPESIELT SOM BEVARINGSOBJEKT (EVT INTERN NSB-FREDNING) | <input type="checkbox"/> | BYGNINGEN ER FREDET I MEDHOLD AV LOV OM KULTURMINNER |
| | <input type="checkbox"/> | HOY | ENDRINGER SKAL IKKE FORETAS FOR ARKITEKTKONTORET HAR GODKJENT PLANENE. DETTE GJELDER OGSÅ UTSKIFTING AV DØRER, VINDUER, KLEDNING, TAKTEKKING OSV. | | |
| | <input checked="" type="checkbox"/> | MIDDELS | | | |
| | <input type="checkbox"/> | LAV | ENDRINGER KAN FORETAS UTEN GODKJENNING FRA ARKITEKTKONTORET. DET HENVISES TIL GENERELLE RÅD OG RETNINGSLINJER. | | |
| | <input type="checkbox"/> | INGEN | | | |

| | | | | | | | | |
|-------------|---------------|-------------------|--------------------------------|-----------|-------------------|----------|------------------------------------|-----------|
| DIMENSJONER | HOVEDTAL M | 4,8 x 12,6 | BEBYGD AREAL M ² | 60 | ANTALL ETASJER | 1 | BRUTTO GOLVAREAL M ² | 60 |
|-------------|---------------|-------------------|--------------------------------|-----------|-------------------|----------|------------------------------------|-----------|

| | | | |
|------------------------|---------------------|--------------|--|
| BYGNINGSDEL | TYPE: KONSTRUKSJON | INSTALLASJON | MERKNAD |
| FUNDAMENT | Ringmur? | SKORSTEIN | STK 0 |
| KJELLER UNDERETASJE | Ikke utgravd | ELEKTRISITET | Innlagt |
| YTTERVEGG | Tegl | OPPVARMING | PRIMÆRT: Ingen SEKUNDÆRT: |
| FASADEKLEDNING | | VANN | Ikke innlagt |
| TAKFORM | Saltak | BAD | TYPE: |
| TAKTEKKING | Papp | TOALETT | ANTALL: 0 |

| | | | |
|---------|--|-------------------------|--|
| VINDUER | | DEKOR INNSKRIPSJONER | |
| DORER | | INTERIØR | |

| | | |
|-------------------------------------|----|---------|
| BYGGGEÅR | AR | MERKNAD |
| TILBYGGING OMBYGGING FLYTTING | AR | ENDRING |

| | | | | | | |
|---------------------------|----------------|-------------|-----------------------|------------------------|------|--|
| VEDLIKEHOLDS- TILSTAND | TILSTAND AR | I GOD STAND | BEGYNNENDE FORFALL | FRAMSKREDET FORFALL | RUIN | EVT FORFALLSÅRSÅK |
| | 1991 | | x | | | sprekker i vegg, vindu av hengsel |
| | | | | | | |
| | | | | | | |

| | | | | |
|---------------|-------------|-----------------|-----------|--------------|
| FARGESKJEMA | OPPRINNELIG | NAVÆRENDE | FRAMTIDIG | BYGGHERRE |
| UTVENDIG VEGG | | rød tegl | | ARKITEKT |
| VINDSKIER | | | | BYGGMESTER |
| GERIKTER | | | | BYGNINGSTYPE |
| VINDUER | | 9D7 | | STILPREG |
| DORER | | 9D7 | | |
| HJORNEBORD | | | | |

| | |
|--------------------------------|--|
| TEGNINGER (ARKIVHENVISNING) | |
| ELDRE FOTOGRAF | |

| | | | | |
|-----------------------|--------------------|------------------------|-------------|-------------------------|
| ANDRE OPPLYSNINGER | UTGITT | DATO Juni 91 | REGISTR. | DATO 26.06.91 |
| | RETTELSES- BLAD | NR | INNFORT DEN | AV |
| | | NR | INNFORT DEN | AV |
| | | NR | INNFORT DEN | AV |

NSB · REGISTRERING AV BYGNINGER

Bak Had 07037

| | | | |
|------------------------|---|--------------------|----------------|
| NAVN BYGNINGENS ART | LILLESTRØM STASJON BOLIG 2, JERNBANE GATA 1B | STASJONSNR 0207 | BYGN NR 31 |
| BANESTREKNING | Bryn-Eidsvoll (Hovedbanen) | KILOMETER 21,15 | |
| KOMMUNE.MATR.NR. | 0231 Skedsmo | GÅRDSNR 81 | BRUKSNR 886 |
| ADRESSE | Jernbane gata 1B | DISTRIKT Oslo | |



TEGNING

TEGNINGEN VISER

| | | | |
|-----------------------------|---|-----------|--|
| OPPRINNELIG BRUKSFORMAL | PRIMÆRT Bolig | SEKUNDÆRT | |
| NAVÆRENDE BRUKSFORMAL | PRIMÆRT Bolig | SEKUNDÆRT | ANTALL LEILIGHETER: 5 ANTALL OVERNATTINGSROM: 0 |
| FORHOLD TIL ANDRE HUS | Frittst. boligomr. inntil jernb.omr. | | |
| FYSISK MILJØ- SAMMENHENG | | | |

| | | | | | |
|------------|-------------------------------------|------------|---|--------------------------|--|
| VERNEVERDI | <input type="checkbox"/> | PRIORITERT | BYGNINGEN PRIORITERES SPESIELT SOM BEVARINGSOBJEKT (EVT. INTERN NSB-FREDNING) | <input type="checkbox"/> | BYGNINGEN ER FREDET I MEDHOLD AV LOV OM KULTURMINNER |
| | <input type="checkbox"/> | HØY | ENDRINGER SKAL IKKE FORETAS FØR ARKITEKTKONTORET HAR GODKJENT PLANENE. DETTE GJELDER OGSÅ UTSKIFTING AV DØRER, VINDUER, KLEDNING, TAKTEKKING OSV. | | |
| | <input checked="" type="checkbox"/> | MIDDELS | | | |
| | <input type="checkbox"/> | LAV | ENDRINGER KAN FORETAS UTEN GODKJENNING FRA ARKITEKTKONTORET. DET HENVISES TIL GENERELLE RÅD OG RETNINGSLINJER. | | |
| | <input type="checkbox"/> | INGEN | | | |

| | | | | | | | | |
|-------------|---------------|------------|--------------------------------|-----|-------------------|---|------------------------------------|-----|
| DIMENSJONER | HOVEDTÅL M | 9,8 x 13,0 | BEBYGD AREAL M ² | 127 | ANTALL ETASJER | 2 | BRUTTO GOLVAREAL M ² | 296 |
|-------------|---------------|------------|--------------------------------|-----|-------------------|---|------------------------------------|-----|

| | | | |
|------------------------|--------------------|--------------|-------------------------------|
| BYGNINGSDEL | TYPE, KONSTRUKSJON | INSTALLASJON | MERKNAD |
| FUNDAMENT | Ringmur betong? | SKORSTEIN | STK 2 |
| KJELLER UNDERETASJE | Ganghøyde | ELEKTRISITET | Innlagt |
| YTTERVEGG | Bindingsverk | OPPVARMING | PRIMÆRT: El. SEKUNDÆRT: |
| FASADEKLEDNING | Tømmermannspanel | VANN | Innlagt |
| TAKFORM | Saltak | BAD | 2 bad |
| TAKTEKKING | Rød teql takstein | TOALETT | TYPE: WC ANTALL: 2 |

| | | | |
|---------|------------------|-------------------------|--|
| VINDUER | Nye vippevinduer | DEKOR INNSKRIPSJONER | |
| DORER | | INTERIØR | |

| | | |
|-------------------------------------|------|--------------|
| BYGGÅR | AR | MERKNAD |
| TILBYGGING OMBYGGING FLYTTING | 1985 | Rehabilitert |

| | | | | | | |
|---------------------------|----------------|-------------|-----------------------|------------------------|------|-------------------|
| VEDLIKEHOLDS- TILSTAND | TILSTAND AR | I GOD STAND | BEGYNNENDE FORFALL | FRAMSKREDET FORFALL | RUIN | EVT FORFALLSARSÅK |
| | 1991 | x | | | | |
| | | | | | | |
| | | | | | | |

| | | | | |
|---------------|-------------|-----------|-----------|--------------|
| FARGESKJEMA | OPPRINNELIG | NAVÆRENDE | FRAMTIDIG | BYGGHERRE |
| UTVENDIG VEGG | | 8D7 | | ARKITEKT |
| VINDSKIER | | 8D7 | | BYGGMESTER |
| GERIKTER | | | | BYGNINGSTYPE |
| VINDUER | | 6F3 | | STILPREG |
| DORER | | 6F3 | | |
| HJØRNEBORD | | | | |

| | |
|--------------------------------|--|
| TEGNINGER (ARKIVHENVISNING) | |
| ELDRE FOTOGRAF | |

| | | | | |
|-----------------------|--------------------|-----------------|-------------|------------------|
| ANDRE OPPLYSNINGER | UTGITT | DATO juni 91 | REGISTR. | DATO 26.06.91 |
| | RETTELSES- BLAD | NR | INNFORT DEN | AV |
| | | NR | INNFORT DEN | AV |
| | | NR | INNFORT DEN | AV |

NSB · REGISTRERING AV BYGNINGER

Bak Had 07037

| | | | |
|-----------------------|--|--------------------|----------------|
| NAV BYGNINGENS ART | LILLESTRØM STASJON BOLIG 3, JERNBANE GATA 3 | STASJONSNR 0207 | BYGN NR 33 |
| BANESTREKNING | Bryn-Eidsvoll (Hovedbanen) | KILOMETER 21,20 | |
| KOMMUNE.MATR.NR. | 0231 Skedsmo | GARDSNR 81 | BRUKSNR 886 |
| ADRESSE | Jernbane gata 3 | DISTRIKT Oslo | |



TEGNING

TEGNINGEN VISER

| | | | |
|-----------------------------|--|-----------|---|
| OPPRINNELIG BRUKSFØRMÅL | PRIMÆRT Bolig | SEKUNDÆRT | |
| NAVÆRENDE BRUKSFØRMÅL | PRIMÆRT Bolig Forr.lokale ledig nede | SEKUNDÆRT | ANTALL LEILIGHETER 2 ANTALL OVERNATTINGSROM: 0 |
| FORHOLD TIL ANDRE HUS | Frittst., boligomr. inntil jernb.omr. | | |
| FYSISK MILJØ- SAMMENHENG | Større tettsted | | |

| | | | | | |
|------------|-------------------------------------|------------|---|--------------------------|--|
| VERNEVERDI | <input type="checkbox"/> | PRIORITERT | BYGNINGEN PRIORITERES SPESIELT SOM BEVARINGSOBJEKT (EVT INTERN NSB-FREDNING) | <input type="checkbox"/> | BYGNINGEN ER FREDET I MEDHOLD AV LOV OM KULTURMINNER |
| | <input type="checkbox"/> | HOY | ENDRINGER SKAL IKKE FORETAS FOR ARKITEKTKONTORET HAR GODKJENT PLANENE. DETTE GJELDER OGSÅ UTSKIFTING AV DØRER, VINDUER, KLEDNING, TAKTEKKING OSV. | | |
| | <input checked="" type="checkbox"/> | MIDDELS | | | |
| | <input type="checkbox"/> | LAV | ENDRINGER KAN FORETAS UTEEN GODKJENNING FRA ARKITEKTKONTORET. DET HENVISES TIL GENERELLE RÅD OG RETNINGSLINJER. | | |
| | <input type="checkbox"/> | INGEN | | | |

| | | | | | | | | |
|-------------|---------------|-------------------|--------------------------------|------------|-------------------|----------|------------------------------------|------------|
| DIMENSJONER | HOVEDTAL M | 14,1 x 9,4 | BEBYGD AREAL M ² | 131 | ANTALL ETASJER | 2 | BRUTTO GOLVAREAL M ² | 392 |
|-------------|---------------|-------------------|--------------------------------|------------|-------------------|----------|------------------------------------|------------|

| | | | |
|------------------------|---------------------------|--------------|---|
| BYGNINGSDEL | TYPE.KONSTRUKSJON | INSTALLASJON | MERKNAD |
| FUNDAMENT | Ringmur | SKORSTEIN | STK 2 |
| KJELLER UNDERETASJE | Ganghøyde | ELEKTRISITET | Innlagt |
| YTTERVEGG | Mur tegl | OPPVARMING | PRIMÆRT: El. SEKUNDÆRT: |
| FASADEKLEDNING | | VANN | Innlagt |
| TAKFORM | Saltak m/tverrfloy | BAD | 2 bad |
| TAKTEKKING | Papp | TOALETT | TYPE WC ANTALL 2 |

| | | | |
|---------|-------------------------------|-------------------------|--|
| VINDUER | | DEKOR INNSKRIPSJONER | |
| DORER | Skiftet, jernbanepanel | INTERIØR | |

| | | |
|-------------------------------------|-------------|---------|
| BYGGGEÅR | AR | MERKNAD |
| | 1918 | |
| TILBYGGING OMBYGGING FLYTTING | AR | ENDRING |
| | | |

| | | | | | | |
|---------------------------|----------------|-------------|-----------------------|------------------------|------|-------------------------------------|
| VEDLIKEHOLDS- TILSTAND | TILSTAND AR | I GOD STAND | BEGYNNENDE FORFALL | FRAMSKREDET FORFALL | RUIN | EVT FORFALLSÅRSÅK |
| | 1991 | | x | | | trenger oppussing av fasader |
| | | | | | | |
| | | | | | | |

| | | | | |
|---------------|-------------|--------------|-----------|--------------|
| FARGESKJEMA | OPPRINNELIG | NAVÆRENDE | FRAMTIDIG | BYGGHERRE |
| UTVENDIG VEGG | | 6A3 | | ARKITEKT |
| VINDSKIER | | | | BYGGMESTER |
| GERIKTER | | | | BYGNINGSTYPE |
| VINDUER | | hvite | | STILPREG |
| DORER | | hvite | | |
| HJØRNEBORD | | | | |

| | |
|--------------------------------|--|
| TEGNINGER (ARKIVHENVISNING) | |
| ELDRE FOTOGRAF | |

| | | | | |
|-----------------------|--------------------|------------------------|-------------|-------------------------|
| ANDRE OPPLYSNINGER | UTGITT | DATO juni 91 | REGISTR. | DATO 26.06.91 |
| | RETTELSES- BLAD | NR | INNFØRT DEN | AV |
| | | NR | INNFØRT DEN | AV |
| | | NR | INNFØRT DEN | AV |

NSB · REGISTRERING AV BYGNINGER

Bak Had 0703

| | | | |
|------------------------|--|--------------------|----------------|
| NAVN BYGNINGENS ART | LILLESTRØM STASJON BOLIG 4 JERNBANEGATEN 19 | STASJONSNR 0207 | BYGN NR 35 |
| BANESTREKNING | Bryn-Eidsvoll (Hovedbanen) | KILOMETER 20,93 | |
| KOMMUNE.MATR.NR. | 0231 Skedsmo | GARDSNR 81 | BRUKSNR 886 |
| ADRESSE | Jernbanegt. 19 | DISTRIKT Oslo | |

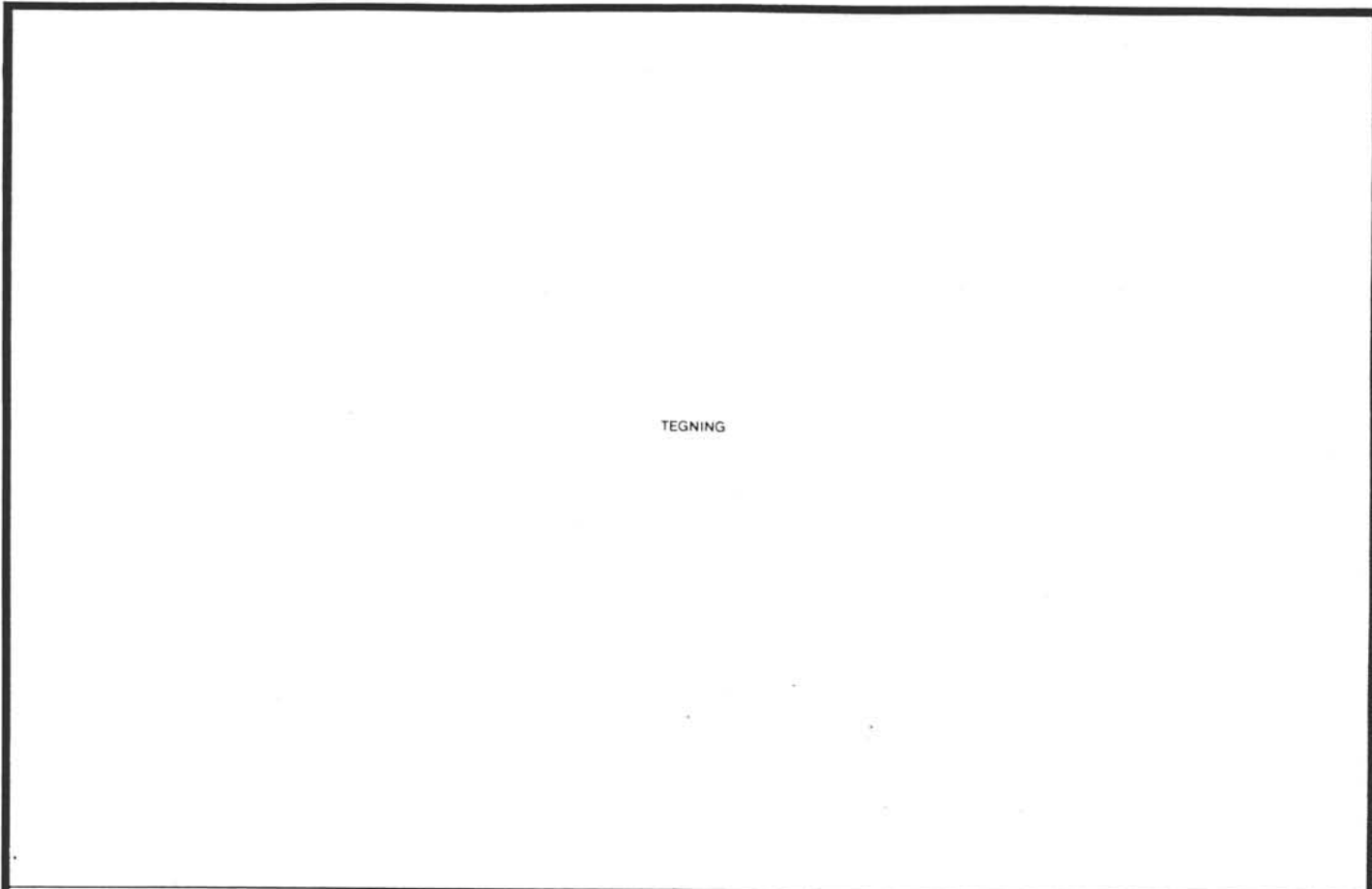

TEGNING

TEGNINGEN VISER

| | | | |
|-----------------------------|-------------------------|-----------|--|
| OPPRINNELIG BRUKSFORMÅL | PRIMÆRT Bolig | SEKUNDÆRT | |
| NAVÆRENDE BRUKSFORMÅL | PRIMÆRT Bolig | SEKUNDÆRT | ANTALL LEILIGHETER: 1 ANTALL OVERNATTINGSROM: 0 |
| FORHOLD TIL ANDRE HUS | Frittst., del av anlegg | | |
| FYSISK MILJØ- SAMMENHENG | Større tettsted | | |

| | | | | | |
|------------|-------------------------------------|------------|---|--------------------------|--|
| VERNEVERDI | <input type="checkbox"/> | PRIORITERT | BYGNINGEN PRIORITERES SPESIELT SOM BEVARINGSOBJEKT (EVT INTERN NSB-FREDNING) | <input type="checkbox"/> | BYGNINGEN ER FREDET I MEDHOLD AV LOV OM KULTURMINNER |
| | <input type="checkbox"/> | HOY | ENDRINGER SKAL IKKE FORETAS FØR ARKITEKTKONTORET HAR GODKJENT PLANENE. DETTE GJELDER OGSÅ UTSKIFTING AV DØRER, VINDUER, KLEDNING, TAKTEKKING OSV. | | |
| | <input checked="" type="checkbox"/> | MIDDELS | | | |
| | <input type="checkbox"/> | LAV | ENDRINGER KAN FORETAS UTEN GODKJENNING FRA ARKITEKTKONTORET. DET HENVISES TIL GENERELLE RÅD OG RETNINGSLINJER. | | |
| | <input type="checkbox"/> | INGEN | | | |

| | | | | | | | | |
|-------------|---------------|------------------|--------------------------------|-----------|-------------------|-----------|------------------------------------|-----------|
| DIMENSJONER | HOVEDTAL M | 8,4 x 6,8 | BEBYGD AREAL M ² | 57 | ANTALL ETASJER | 1½ | BRUTTO GOLVAREAL M ² | 80 |
|-------------|---------------|------------------|--------------------------------|-----------|-------------------|-----------|------------------------------------|-----------|

| | | | |
|------------------------|----------------------------|--------------|--|
| BYGNINGSDEL | TYPE, KONSTRUKSJON | INSTALLASJON | MERKNAD |
| FUNDAMENT | Fuget naturstein | SKORSTEIN | STK 1 |
| KJELLER UNDERETASJE | Ganghøyde ? | ELEKTRISITET | Innlagt |
| YTTERVEGG | Tre, bindingsverk | OPPVARMING | PRIMERT: El. SEKUNDERT: Ved |
| FASADEKLEDNING | Stående vekselpanel | VANN | Innlagt |
| TAKFORM | Saltak | BAD | duşj |
| TAKTEKING | Flat betongtakstein | TOALETT | TYPE: WC ANTALL: 1 |

| | | | |
|---------|--|-------------------------|--|
| VINDUER | | DEKOR INNSKRIPSJONER | |
| DORER | | INTERIØR | |

| | | |
|-------------------------------------|-----------|---------|
| BYGGGEAR | AR | MERKNAD |
| | ?? | |
| TILBYGGING OMBYGGING FLYTTING | AR | ENDRING |
| | | |

| | | | | | | |
|---------------------------|----------------|-------------|-----------------------|------------------------|------|-------------------|
| VEDLIKEHOLDS- TILSTAND | TILSTAND AR | I GOD STAND | BEGYNNENDE FORFALL | FRAMSKREDET FORFALL | RUIN | EVT FORFALLSARSAK |
| | 1991 | | | | | |
| | | | | | | |
| | | | | | | |

| | | | | |
|---------------|-------------|--------------|-----------|--------------|
| FARGESKJEMA | OPPRINNELIG | NAVERENDE | FRAMTIDIG | BYGGHERRE |
| UTVENDIG VEGG | | 3A2 | | NSB |
| VINDSKIER | | hvite | | ARKITEKT |
| GERIKTER | | hvite | | BYGGMESTER |
| VINDUER | | hvite | | BYGNINGSTYPE |
| DORER | | | | STILPREG |
| HJORNEBORD | | | | |

| | |
|--------------------------------|--|
| TEGNINGER (ARKIVHENVISNING) | |
| ELDRE FOTOGRAF | |

| | | | | |
|-----------------------|--------------------|------------------------|-------------|-------------------------|
| ANDRE OPPLYSNINGER | UTGITT | DATO juni 91 | REGISTR. | DATO 20.06.91 |
| | RETTELSES- BLAD | NR | INNFORT DEN | AV |
| | | NR | INNFORT DEN | AV |
| | NR | INNFORT DEN | AV | |

NSB · REGISTRERING AV BYGNINGER

Bak Had 07037

| | | | |
|-----------------------|--|--------------------|----------------|
| NAV BYGNINGENS ART | LILLESTRØM STASJON BOLIG 5, SØRUMSGT. 1 | STASJONSNR 0207 | BYGN NR. 37 |
| BANESTREKNING | Bryn-Eidsvoll (Hovedbanen) | KILOMETER 21,50 | |
| KOMMUNE.MATR.NR | 0231 Skedsmo | GARDSNR 81 | BRUKSNR 886 |
| ADRESSE | Sørumsgt. 1 | DISTRIKT Oslo | |



TEGNING

 TEGNINGEN VISER **Tegn. fra 1967, innr. av bad.**
M. 1:200

| | | | |
|-----------------------------|------------------------------------|-----------|--|
| OPPRINNELIG BRUKSFORMAL | PRIMÆRT Banemester bolig | SEKUNDÆRT | |
| NAVÆRENDE BRUKSFORMAL | PRIMÆRT Bolig | SEKUNDÆRT | ANTALL LEILIGHETER: 1 ANTALL OVERNATTINGSROM: 0 |
| FORHOLD TIL ANDRE HUS | Frittst. i boligområde | | |
| FYSISK MILJØ- SAMMENHENG | Større tettsted | | |

| | | | | | |
|------------|-------------------------------------|------------|---|--------------------------|--|
| VERNEVERDI | <input type="checkbox"/> | PRIORITERT | BYGNINGEN PRIORITERES SPESIELT SOM BEVARINGSOBJEKT (EVT. INTERN NSB-FREDNING) | <input type="checkbox"/> | BYGNINGEN ER FREDET I MEDHOLD AV LOV OM KULTURMINNER |
| | <input type="checkbox"/> | HØY | ENDRINGER SKAL IKKE FORETAS FØR ARKITEKTKONTORET HAR GODKJENT PLANENE. DETTE GJELDER OGSÅ UTSKIFTING AV DØRER, VINDUER, KLEDNING, TAKTEKKING OSV. | | |
| | <input checked="" type="checkbox"/> | MIDDELS | | | |
| | <input type="checkbox"/> | LAV | ENDRINGER KAN FORETAS UTEN GODKJENNING FRA ARKITEKTKONTORET. DET HENVISES TIL GENERELLE RÅD OG RETNINGSLINJER. | | |
| | <input type="checkbox"/> | INGEN | | | |

| | | | | | | | | |
|-------------|---------------|-----------------|--------------------------------|-----------|-------------------|----------|------------------------------------|------------|
| DIMENSJONER | HOVEDTAL M | 10 x 7,2 | BEBYGD AREAL M ² | 72 | ANTALL ETASJER | 2 | BRUTTO GOLVAREAL M ² | 186 |
|-------------|---------------|-----------------|--------------------------------|-----------|-------------------|----------|------------------------------------|------------|

| | | | |
|------------------------|----------------------------------|--------------|--|
| BYGNINGSDEL | TYPE, KONSTRUKSJON | INSTALLASJON | MERKNAD |
| FUNDAMENT | Pusset naturstein ringmur | SKORSTEIN | STK 1 |
| KJELLER UNDERETASJE | Ganghøyde | ELEKTRISITET | Innlagt |
| YTTERVEGG | Tre | OPPVARMING | PRIMERT: El. SEKUNDÆRT: Ved |
| FASADEKLEDNING | Tømmermannspanel | VANN | Innlagt |
| TAKFORM | Saltak m/sentral ark | BAD | 2 bad |
| TAKTEKKING | Skifer fasett | TOALETT | TYPE: WC ANTALL: 2 |

| | | | |
|---------|--|-------------------------|--|
| VINDUER | | DEKOR INNSKRIPSJONER | |
| DORER | | INTERIØR | |

| | | |
|-------------------------------------|-------------|------------------------|
| BYGGÅR | AR | MERKNAD |
| | 1901 | |
| TILBYGGING OMBYGGING FLYTTING | AR | ENDRING |
| | 1985 | Delvis oppusset |

| | | | | | | |
|---------------------------|----------------|-------------|-----------------------|------------------------|------|-------------------|
| VEDLIKEHOLDS- TILSTAND | TILSTAND AR | I GOD STAND | BEGYNNENDE FORFALL | FRAMSKREDET FORFALL | RUIN | EVT FORFALLSÅRSÅK |
| | 1991 | x | | | | |
| | | | | | | |
| | | | | | | |

| | | | | |
|---------------|-------------|--------------|-----------|--------------------------|
| FARGESKJEMA | OPPRINNELIG | NAVÆRENDE | FRAMTIDIG | BYGGHERRER NSB |
| UTVENDIG VEGG | | 4A4 | | ARKITEKT |
| VINDSKIER | | 4A4 | | BYGGMESTER |
| GERIKTER | | | | BYGNINGSTYPE |
| VINDUER | | hvite | | STILPREG |
| DORER | | beige | | |
| HJORNEBORD | | | | |

| | |
|--------------------------------|--|
| TEGNINGER (ARKIVHENVISNING) | |
| ELDRE FOTOGRAF | |

| | | | | |
|-----------------------|--------------------|------------------------|-------------|-------------------------|
| ANDRE OPPLYSNINGER | UTGITT | DATO Juni 91 | REGISTR. | DATO 26.06.91 |
| | RETTELSES- BLAD | NR | INNFORT DEN | AV |
| | | NR | INNFORT DEN | AV |
| | | NR | INNFORT DEN | AV |

NSB · REGISTRERING AV BYGNINGER

Bak Had 07037

| | | | |
|------------------------|--|--------------------|----------------|
| NAVN BYGNINGENS ART | LILLESTRØM STASJON BOLIG 6 NESGT. 2 | STASJONSNR 0207 | BYGN NR 38 |
| BANESTREKNING | Bryn-Eidsvoll (Hovedbanen) | KILOMETER 21,06 | |
| KOMMUNE.MATR.NR | 0231 Skedsmo | GARDSNR 81 | BRUKSNR 886 |
| ADRESSE | Storgt. 2 | DISTRIKT Oslo | |

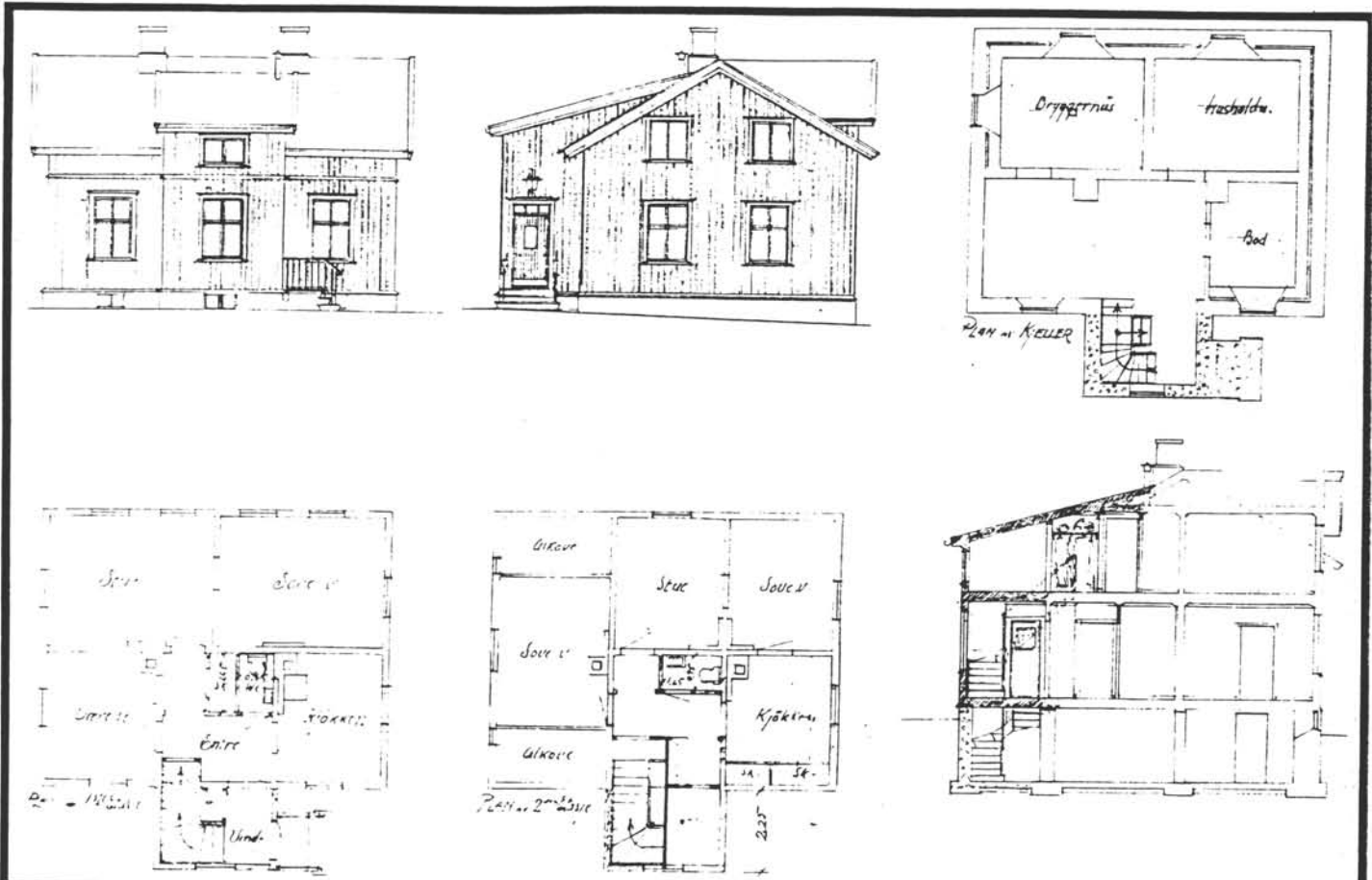

TEGNINGEN VISER Nesgt. 2. Tegn. for tilbygg 1952.

Mål 1:200

| | | | |
|-------------------------|---|-----------|--|
| OPPRINNELIG BRUKSFØRMÅL | PRIMÆRT Bolig | SEKUNDÆRT | |
| NAVÆRENDE BRUKSFØRMÅL | PRIMÆRT Bolig | SEKUNDÆRT | ANTALL LEILIGHETER: 2 ANTALL OVERNATTINGSROM: 0 |
| FORHOLD TIL ANDRE HUS | Frittliggende i boligomr. ved st. område | | |
| FYSISK MILJØ-SAMMENHENG | Større tettsted | | |

| | | | |
|------------|---|---|---|
| VERNEVERDI | <input type="checkbox"/> PRIO-RITERT | BYGNINGEN PRIORITERES SPESIELT SOM BEVARINGSOBJEKT (EVT INTERN NSB-FREDNING) | <input type="checkbox"/> BYGNINGEN ER FREDET I MEDHOLD AV LOV OM KULTURMINNER |
| | <input type="checkbox"/> HOY | ENDRINGER SKAL IKKE FORETAS FØR ARKITEKTKONTORET HAR GODKJENT PLANENE. DETTE GJELDER OGSÅ UTSKIFTING AV DØRER, VINDUER, KLEDNING, TAKTEKING OSV | |
| | <input checked="" type="checkbox"/> MIDDELS | | |
| | <input type="checkbox"/> LAV | ENDRINGER KAN FORETAS UTEN GODKJENNING FRA ARKITEKTKONTORET. DET HENVISES TIL GENERELLE RÅD OG RETNINGSLINJER | |
| | <input type="checkbox"/> INGEN | | |

| | | | | | | | | |
|-------------|---------------|------------------|--------------------------------|-----------|-------------------|-----------|------------------------------------|------------|
| DIMENSJONER | HØVED'AL M | 9,6 x 7,7 | BEBYGD AREAL M ² | 82 | ANTALL ETASJER | 1½ | BRUTTO GOLVAREAL M ² | 246 |
|-------------|---------------|------------------|--------------------------------|-----------|-------------------|-----------|------------------------------------|------------|

| | | | |
|------------------------|--|--------------|--|
| BYGNINGSDEL | TYPE. KONSTRUKSJON | INSTALLASJON | MERKNAD |
| FUNDAMENT | Fuget naturstein | SKORSTEIN | STK 2 |
| KJELLER UNDERETASJE | Ganghøyde | ELEKTRISITET | Innlagt |
| YTTERVEGG | Tre | OPPVARMING | PRIMÆRT: El. SEKUNDÆRT: Ved |
| FASADEKLEDNING | Stående staffpanel, oppr. stående faspanel utbygg | VANN | Innlagt |
| TAKFORM | Saltak m/ark og utbygg | BAD | 2 stk |
| TAKTEKKING | Flat betongtakstein | TOALETT | TYPE: WC ANTALL: 2 |

| | | | |
|---------|--|-------------------------|------------------------------------|
| VINDUER | | DEKOR INNSKRIPSJONER | Enkelt utskårne sperreender |
| DØRER | | INTERIØR | |

| | | |
|-------------------------------------|----------------------|--|
| BYGGEÅR | AR | MERKNAD |
| | 1923 | |
| TILBYGGING OMBYGGING FLYTTING | AR | ENDRING |
| | 1952 1985 | Takopplett/utbygg trappehus/v.f. WC innlagt. Rehabilitert |

| | | | | | | |
|---------------------------|----------------|-------------|-----------------------|------------------------|------|-------------------|
| VEDLIKEHOLDS- TILSTAND | TILSTAND AR | I GOD STAND | BEGYNNENDE FORFALL | FRAMSKREDET FORFALL | RUIN | EVT FORFALLSÅRSÅK |
| | 1991 | x | | | | |
| | | | | | | |
| | | | | | | |

| | | | | |
|---------------|-------------|--------------|-----------|-------------------------|
| FARGESKJEMA | OPPRINNELIG | NAVERENDE | FRAMTIDIG | BYGGHERRE NSB |
| UTVENDIG VEGG | | 3/4A5 | | ARKITEKT |
| VINDSKIER | | 3/4A5 | | BYGGMESTER |
| GERIKTER | | hvite | | BYGNINGSTYPE |
| VINDUER | | hvite | | STILPREG |
| DØRER | | hvite | | |
| HJØRNEBORD | | | | |

| | |
|--------------------------------|-----------------|
| TEGNINGER (ARKIVHENVISNING) | Ak 10564 |
| ELDRE FOTOGRAF | |

| | | | | | |
|-----------------------|---|--------------------|------------------------|-------------|-------------------------|
| ANDRE OPPLYSNINGER | Berøres av hovedplanen for Lillestr. st. | UTGITT | DATO Juni 91 | REGISTR. | DATO 20.06.91 |
| | | RETTELSES- BLAD | NR | INNFØRT DEN | AV |
| | | | NR | INNFØRT DEN | AV |
| | | | NR | INNFØRT DEN | AV |

NSB · REGISTRERING AV BYGNINGER

Bak Had 07037

| | | | |
|------------------------|---|--------------------|----------------|
| NAVN BYGNINGENS ART | LILLESTRØM STASJON BOLIG 7, NESGT. 6 | STASJONSNR 0207 | BYGN NR 40 |
| BANESTREKNING | Bryn-Eidsvoll (Hovedbanen) | KILOMETER 21,40 | |
| KOMMUNE.MATR.NR | 0231 Skedsmo | GARDSNR 81 | BRUKSNR 381 |
| ADRESSE | Nesgt. 6 | DISTRIKT Oslo | |



PLAN 1 ETASJE

PLAN 2 ETASJE

PLAN KJELLER

TEGNINGEN VISER **Nesgt.6, tegn. for innr. av dusj/WC, 1967** M. 1:200

| | | | |
|-----------------------------|------------------------------|-----------|--|
| OPPRINNELIG BRUKSFORMÅL | PRIMÆRT Bolig | SEKUNDÆRT | |
| NAVÆRENDE BRUKSFORMÅL | PRIMÆRT Bolig | SEKUNDÆRT | ANTALL LEILIGHETER: 1 ANTALL OVERNATTINGSROM: 0 |
| FORHOLD TIL ANDRE HUS | Frittst., boligområde | | |
| FYSISK MILJØ- SAMMENHENG | Større tettsted | | |

| | | | | |
|------------|---|---|---|--|
| VERNEVERDI | ? | <input type="checkbox"/> PRIO- RITERT | BYGNINGEN PRIORITERES SPESIELT SOM BEVA- RINGSOBJEKT (EVT. INTERN NSB-FREDNING) | <input type="checkbox"/> BYGNINGEN ER FREDET I MEDHOLD AV LOV OM KULTURMINNER |
| | | <input type="checkbox"/> HOY | ENDRINGER SKAL IKKE FORETAS FØR ARKITEKTKONTORET HAR GODKJENT PLANENE. DETTE GJELDER OGSÅ UTSKIFTING AV DØRER, VINDUER, KLEDNING, TAKTEKKING OSV | |
| | | <input checked="" type="checkbox"/> MIDDELS | | |
| | | <input type="checkbox"/> LAV | ENDRINGER KAN FORETAS UTEN GODKJENNING FRA ARKITEKTKONTORET. DET HENVISES TIL GENE- RELLE RÅD OG RETNINGSLINJER. | |
| | | <input type="checkbox"/> INGEN | | |

| | | | | | | | | |
|-------------|---------------|-----------|--------------------------------|----|-------------------|---|------------------------------------|-----|
| DIMENSJONER | HOVEDTÅL M | 8,2 x 6,9 | BEBYGD AREAL M ² | 57 | ANTALL ETASJER | 2 | BRUTTO GOLVAREAL M ² | 152 |
|-------------|---------------|-----------|--------------------------------|----|-------------------|---|------------------------------------|-----|

| | | | |
|------------------------|---------------------------|--------------|--|
| BYGNINGSDEL | TYPE. KONSTRUKSJON | INSTALLASJON | MERKNAD |
| FUNDAMENT | Fuget naturstein | SKORSTEIN | STK 1 |
| KJELLER UNDERETASJE | Ganghøyde | ELEKTRISITET | Innlagt |
| YTTERVEGG | Tre bindingsverk | OPPVARMING | PRIMERT: El. SEKUNDÆRT: Ved |
| FASADEKLEDNING | Stående faspanel | VANN | Innlagt |
| TAKFORM | Saltak | BAD | dusj |
| TAKTEKING | Rød betongtakstein | TOALETT | TYPE WC ANTALL 1 |

| | | | |
|---------|-------------------|-------------------------|--|
| VINDUER | Skiftet ut | DEKOR INNSKRIPSJONER | |
| DØRER | | INTERIØR | |

| | | |
|-------------------------------------|-------------|---------|
| BYGGÅR | AR | MERKNAD |
| | 1924 | |
| TILBYGGING OMBYGGING FLYTTING | AR | ENDRING |
| | | |

| | | | | | | |
|---------------------------|----------------|-------------|-----------------------|------------------------|-------------|-------------------------------------|
| VEDLIKEHOLDS- TILSTAND | TILSTAND AR | I GOD STAND | BEGYNNENDE FORFALL | FRAMSKREDET FORFALL | RUIN | EVT FORFALLSÅRSÅK |
| | 1991 | x | | | 1985 | Dårlig, under rehabilitering |
| | | | | | | |

| | | | | |
|---------------|-------------|--------------|-----------|--------------|
| FARGESKJEMA | OPPRINNELIG | NAVÆRENDE | FRAMTIDIG | BYGGHERRE |
| UTVENDIG VEGG | | 4-5A6 | | ARKITEKT |
| VINDSKIER | | 4-5A6 | | BYGGMESTER |
| GERIKTER | | hvite | | BYGNINGSTYPE |
| VINDUER | | hvite | | STILPREG |
| DØRER | | | | |
| HJØRNEBORD | | | | |

| | |
|--------------------------------|-----------------|
| TEGNINGER (ARKIVHENVISNING) | Ak 11231 |
| ELDRE FOTOGRAF | |

| | | | | |
|-----------------------|--------------------|------------------------|-------------|-------------------------|
| ANDRE OPPLYSNINGER | UTGITT | DATO juni 91 | REGISTR. | DATO 26.06.91 |
| | RETTELSES- BLAD | NR | INNFØRT DEN | AV |
| | | NR | INNFØRT DEN | AV |
| | NR | INNFØRT DEN | AV | |

NSB · REGISTRERING AV BYGNINGER

Bak Had 07037

| | | | |
|------------------------|--|---------------------|-----------------|
| NAVN BYGNINGENS ART | LILLESTRØM STASJON BOLIG 8, FABRIKKT. 18-20 | STASJONSNR 0207 | BYGN NR 42 |
| BANESTREKNING | Bryn-Eidsvoll (Hovedbanen) | KILOMETER 21, 20 | |
| KOMMUNE.MATR.NR. | 0231 Skedsmo | GÅRDSNR 81 | BRUKSNR 2389 |
| ADRESSE | Fabrikkt., 18-20 | DISTRIKT Oslo | |

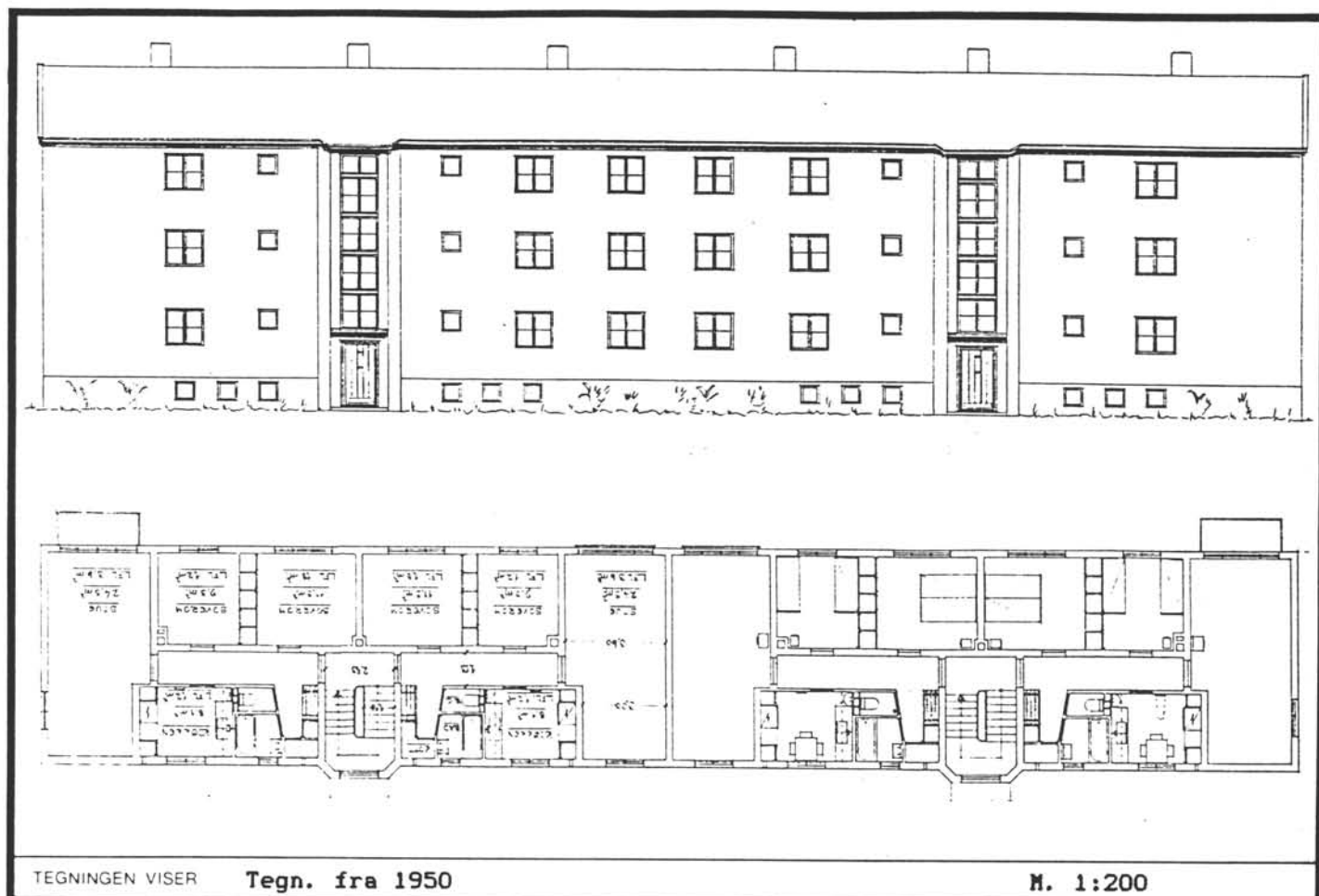

TEGNINGEN VISER

Tegn. fra 1950

M. 1:200

| | | | |
|-----------------------------|------------------------|-----------|---|
| OPPRINNELIG BRUKSFORMAL | PRIMÆRT Bolig | SEKUNDÆRT | |
| NAVERENDE BRUKSFORMAL | PRIMÆRT Bolig | SEKUNDÆRT | ANTALL LEILIGHETER: 12 ANTALL OVERNATTINGSROM: 0 |
| FORHOLD TIL ANDRE HUS | Frittst. del av anlegg | | |
| FYSISK MILJØ- SAMMENHENG | Større tettsted | | |

| | | | |
|------------|--|--|--|
| VERNEVERDI | <input type="checkbox"/> PRIO- RITERT | BYGNINGEN PRIORITERES SPESIELT SOM BEVA- RINGSOBJEKT (EVT INTERN NSB-FREDNING) | <input type="checkbox"/> BYGNINGEN ER FREDET I MEDHOLD AV LOV OM KULTURMINNER |
| | <input type="checkbox"/> HOY | ENDRINGER SKAL IKKE FORETAS FØR ARKITEKKTOKTORET HAR GODKJENT PLANENE. DETTE GJELDER OGSA UTSKIFTING AV DORER, VINDUER, KLEDNING, TAKTEKKING OSV. | |
| | <input type="checkbox"/> MIDDELS | | |
| | <input checked="" type="checkbox"/> LAV | ENDRINGER KAN FORETAS UTEN GODKJENNING FRA ARKITEKKTOKTORET. DET HENVISES TIL GENE- RELLE RÅD OG RETNINGSLINJER. | |
| | <input type="checkbox"/> INGEN | | |

| | | | | | | | | |
|-------------|---------------|-------------------|--------------------------------|------------|-------------------|----------|------------------------------------|-------------|
| DIMENSJONER | HOVEDTAL M | 44,7 x 7,7 | BEBYGD AREAL M ² | 347 | ANTALL ETASJER | 3 | BRUTTO GOLVAREAL M ² | 1510 |
|-------------|---------------|-------------------|--------------------------------|------------|-------------------|----------|------------------------------------|-------------|

| | | | |
|------------------------|---|--------------|--|
| BYGNINGSDEL | TYPE.KONSTRUKSJON | INSTALLASJON | MERKNAD |
| FUNDAMENT | Betong ringmur | SKORSTEIN | STK 6 |
| KJELLER UNDERETASJE | Ganghøyde | ELEKTRISITET | Innlagt |
| YTTERVEGG | Betong m/gassbetongblokk forblending | OPPVARMING | PRIMÆRT: El. SEKUNDÆRT: |
| FASADEKLEDNING | Puss | VANN | Innlagt |
| TAKFORM | Saltak | BAD | 12 bad |
| TAKTEKKING | Enkeltkrum teglstein | TOALETT | TYPE: WC ANTALL: 12 |

| | | | |
|---------|--|-------------------------|--|
| VINDUER | | DEKOR INNSKRIPSJONER | |
| DORER | | INTERIOR | |

| | | |
|-------------------------------------|-------------|---------|
| BYGGEÅR | AR | MERKNAD |
| | 1924 | |
| TILBYGGING OMBYGGING FLYTTING | AR | ENDRING |
| | | |

| | | | | | | |
|---------------------------|----------------|-------------|-----------------------|------------------------|------|-------------------|
| VEDLIKEHOLDS- TILSTAND | TILSTAND AR | I GOD STAND | BEGYNNENDE FORFALL | FRAMSKREDET FORFALL | RUIN | EVT FORFALLSARSAK |
| | 1991 | x | | | | |
| | | | | | | |
| | | | | | | |

| | | | | |
|---------------|-------------|--------------|-----------|--------------|
| FARGESKJEMA | OPPRINNELIG | NAVERENDE | FRAMTIDIG | BYGGHERRE |
| UTVENDIG VEGG | | 30B3 | | NSB |
| VINDSKIER | | hvite | | ARKITEKT |
| GERIKTER | | | | BYGGMESTER |
| VINDUER | | hvite | | BYGNINGSTYPE |
| DORER | | hvite | | STILPREG |
| HJORNEBORD | | | | |

| | |
|--------------------------------|-----------------|
| TEGNINGER (ARKIVHENVISNING) | Ak 10220 |
| ELDRE FOTOGRAF | |

| | | | | |
|-----------------------|--------------------|------------------------|-------------|-------------------------|
| ANDRE OPPLYSNINGER | UTGITT | DATO juni 91 | REGISTR. | DATO 26.06.91 |
| | RETTELSES- BLAD | NR | INNFORT DEN | AV |
| | | NR | INNFORT DEN | AV |
| | | NR | INNFORT DEN | AV |

NSB - REGISTRERING AV BYGNINGER

Bak/Mad 07037

| | | | |
|-----------------------|--|--------------------|----------------|
| NAV BYGNINGENS ART | LILLESTRØM STASJON BOLIG 9 TÆRUDGT. 1 | STASJONSNR 0207 | BYGN NR 43 |
| BANESTREKNING | Bryn-Eidsvoll (Hovedbanen) | KILOMETER 21,00 | |
| KOMMUNE, MATR. NR. | 0231 Skedsmo | GÅRDSNR 81 | BRUKSNR 243 |
| ADRESSE | Tærudgt. 1 | DISTRIKT Oslo | |

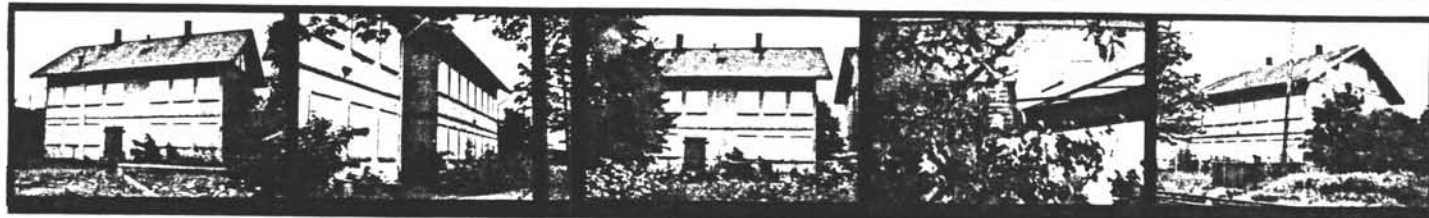

TEGNING

TEGNINGEN VISER:

| | | | |
|-----------------------------|------------------------|-----------|--|
| OPPRINNELIG BRUKSFØRMÅL | PRIMÆRT Bolig | SEKUNDÆRT | |
| NÅVÆRENDE BRUKSFØRMÅL | PRIMÆRT Ikke i bruk | SEKUNDÆRT | ANTALL LEILIGHETER: 7 ANTALL OVERNATTINGSROM: 0 |
| FORHOLD TIL ANDRE HUS | Fritt. del av anlegg | | |
| FYSISK MILJØ- SAMMENHENG | Større tettsted | | |

| | | | | | |
|------------|-------------------------------------|-----------------|--|--------------------------|---|
| VERNEVERDI | <input type="checkbox"/> | PRIO- RITERT | BYGNINGEN PRIORITYERES SPESIelt SOM BEVA- RINGSOBJEKT (EVT. INTERN NSB-FREDNING) | <input type="checkbox"/> | BYGNINGEN ER FREDET I MEDHOLD AV LOV OM KULTURMINNER |
| | <input checked="" type="checkbox"/> | HOY | ENDRINGER SKAL IKKE FORETAS FØR ARKITEKTKONTORET HAR GODKJENT PLANENE. DETTE GJELDER OGSÅ UTSKIFTING AV DØRER, VINDUER, KLEDNING, TAKTEKKING OSV. | | |
| | <input type="checkbox"/> | MIDDELS | | | |
| | <input type="checkbox"/> | LAV | ENDRINGER KAN FORETAS UTEN GODKJENNING FRA ARKITEKTKONTORET. DET HENVISES TIL GENE- RELLE RÅD OG RETNINGSLINJER. | | |
| | <input type="checkbox"/> | INGEN | | | |

| | | | | | | | | |
|-------------|---------------|--------------------|--------------------------------|------------|-------------------|----------|------------------------------------|------------|
| DIMENSJONER | HOVEDTÅL M | 10,0 x 15,0 | BEBYGD AREAL M ² | 150 | ANTALL ETASJER | 2 | BRUTTO GOLVAREAL M ² | 537 |
|-------------|---------------|--------------------|--------------------------------|------------|-------------------|----------|------------------------------------|------------|

| | | | |
|------------------------|--|--------------|-------------------------------------|
| BYGNINGSDEL | TYPE. KONSTRUKSJON | INSTALLASJON | MERKNAD |
| FUNDAMENT | Naturstein/cement ringmur | SKORSTEIN | STK 2 |
| KJELLER UNDERETASJE | Ganghøyde | ELEKTRISITET | Frakoblet |
| YTTERVEGG | Tre, bindingsverk | OPPVARMING | PRIMÆRT: SEKUNDÆRT: |
| FASADEKLEDNING | Stående staffpanel, faspanel gavler | VANN | Frakoblet |
| TAKFORM | Saltak | BAD | |
| TAKTEKKING | Flat betongtakstein | TOALETT | TYPE: WC ANTALL: 4 |

| | | | |
|---------|--------------------|-------------------------|------------------------------------|
| VINDUER | Gjenspikret | DEKOR INNSKRIPSJONER | Enkelt utskårne sperrehoder |
| DORER | Gjenspikret | INTERIØR | |

| | | |
|-------------------------------------|-------------|---------|
| BYGGÅR | AR | MERKNAD |
| | 1916 | |
| TILBYGGING OMBYGGING FLYTTING | AR | ENDRING |
| | | |

| | | | | | | |
|---------------------------|----------------|-------------|-----------------------|------------------------|------|---|
| VEDLIKEHOLDS- TILSTAND | TILSTAND AR | I GOD STAND | BEGYNNENDE FORFALL | FRAMSKREDET FORFALL | RUIN | EVT FORFALLSÅRSÅK |
| | 1991 | | | x | | Ikke vedlikeholdt. Lemmer foran dører/vinduer. Maling flasser, grafitti, søppel. |
| | | | | | | |
| | | | | | | |

| | | | | |
|---------------|-------------|--------------|-----------|--------------|
| FARGESKJEMA | OPPRINNELIG | NAVERENDE | FRAMTIDIG | BYGGHERRE |
| UTVENDIG VEGG | | 3A/B3 | | NSB |
| VINDSKIER | | 3A/B3 | | ARKITEKT |
| GERIKTER | | 3A/B3 | | BYGGMESTER |
| VINDUER | | | | BYGNINGSTYPE |
| DORER | | | | STILPREG |
| HJØRNEBORD | | | | |

| | |
|--------------------------------|-----------------|
| TEGNINGER (ARKIVHENVISNING) | Ak 10531 |
| ELDRE FOTOGRAF | |

| | | | | | |
|-----------------------|------------------------------|--------------------|------------------------|-------------|-------------------------|
| ANDRE OPPLYSNINGER | Uthus revet juni 1991 | UTGITT | DATO juni 91 | REGISTR. | DATO 20.06.91 |
| | | RETTELSES- BLAD | NR | INNFØRT DEN | AV |
| | | | NR | INNFØRT DEN | AV |
| | | | NR | INNFØRT DEN | AV |

NSB · REGISTRERING AV BYGNINGER

Bak/Had 070379

| | | | |
|-----------------------|---|---------------------|----------------|
| NAV BYGNINGENS ART | LILLESTRØM STASJON BOLIG 10 TÆRUDGT. 3 | STASJONSNR. 0207 | BYGN NR 44 |
| BANESTREKNING | Bryn-Eidsvoll (Hovedbanen) | KILOMETER 21,01 | |
| KOMMUNE.MATR.NR. | 0231 Skedsmo | GARDSNR 81 | BRUKSNR 242 |
| ADRESSE | Tærudgt. 3 | DISTRIKT Oslo | |



TEGNING

TEGNINGEN VISER:

| | | | |
|-----------------------------|-------------------------------|-----------|--|
| OPPRINNELIG BRUKSFØRMÅL | PRIMÆRT Bolig | SEKUNDÆRT | |
| NÅVÆRENDE BRUKSFØRMÅL | PRIMÆRT Ikke i bruk | SEKUNDÆRT | ANTALL LEILIGHETER: 6 ANTALL OVERNATTINGSROM: 0 |
| FORHOLD TIL ANDRE HUS | Frittst. del av anlegg | | |
| FYSISK MILJØ- SAMMENHENG | Større tettsted | | |

| | | | | | |
|------------|-------------------------------------|------------|---|--------------------------|--|
| VERNEVERDI | <input type="checkbox"/> | PRIORITERT | BYGNINGEN PRIORITERES SPESIELT SOM BEVARINGSOBJEKT (EVT. INTERN NSB-FREDNING) | <input type="checkbox"/> | BYGNINGEN ER FREDET I MEDHOLD AV LOV OM KULTURMINNER |
| | <input checked="" type="checkbox"/> | HØY | ENDRINGER SKAL IKKE FORETAS FOR ARKITEKTKONTORET HAR GODKJENT PLANENE. DETTE GJELDER OGSÅ UTSKIFTING AV DØRER, VINDUER, KLEDNING, TAKTEKKING OSV. | | |
| | <input type="checkbox"/> | MIDDELS | | | |
| | <input type="checkbox"/> | LAV | ENDRINGER KAN FORETAS UTEEN GODKJENNING FRA ARKITEKTKONTORET. DET HENVISES TIL GENERELLE RÅD OG RETNINGSLINJER. | | |
| | <input type="checkbox"/> | INGEN | | | |

| | | | | | | | | |
|-------------|---------------|--------------------|--------------------------------|------------|-------------------|----------|------------------------------------|------------|
| DIMENSJONER | HØVEDTAL M | 10,0 x 15,0 | BEBYGD AREAL M ² | 150 | ANTALL ETASJER | 2 | BRUTTO GOLVAREAL M ² | 537 |
|-------------|---------------|--------------------|--------------------------------|------------|-------------------|----------|------------------------------------|------------|

| | | | |
|------------------------|--|--------------|------------------------|
| BYGNINGSDEL | TYPE KONSTRUKSJON | INSTALLASJON | MERKNAD |
| FUNDAMENT | Ringmur betong | SKORSTEIN | STK 2 |
| KJELLER UNDERETASJE | Ganghøyde | ELEKTRISITET | Frakoblet |
| YTTERVEGG | Tre, bindingsverk | OPPVARMING | PRIMÆRT: SEKUNDÆRT: |
| FASADEKLEDNING | Stående staffpanel, faspanel gavler | VANN | Frakoblet |
| TAKFORM | Saltak | BAD | TYPE: WC |
| TAKTEKKING | Flat betongtakstein | TOALETT | ANTALL 4 |

| | | | |
|---------|--------------------|-------------------------|------------------------------------|
| VINDUER | Gjenspikret | DEKOR INNSKRIPSJONER | Enkelt utskårne sperrehoder |
| DØRER | Gjenspikret | INTERIOR | |

| | | |
|-------------------------------------|-------------|---------|
| BYGGÅR | AR | MERKNAD |
| | 1916 | |
| TILBYGGING OMBYGGING FLYTTING | AR | ENDRING |
| | | |

| | | | | | | |
|---------------------------|----------------|-------------|-----------------------|------------------------|------|--|
| VEDLIKEHOLDS- TILSTAND | TILSTAND AR | I GOD STAND | BEGYNNENDE FORFALL | FRAMSKREDET FORFALL | RUIN | EVT FORFALLSARSAK |
| | 1991 | | | x | | Ikke vedlikeholdt, avstengte dører/vinduer, maling flasser, grafitti, søppel. |
| | | | | | | |
| | | | | | | |

| | | | | |
|---------------|-------------|-------------|-----------|--------------|
| FARGESKJEMA | OPPRINNELIG | NAVÆRENDE | FRAMTIDIG | BYGGHERRE |
| UTVENDIG VEGG | | hvit | | NSB |
| VINDSKIER | | hvit | | ARKITEKT |
| GERIKTER | | hvit | | BYGGMESTER |
| VINDUER | | | | BYGNINGSTYPE |
| DØRER | | | | STILPREG |
| HJØRNEBORD | | | | |

| | |
|--------------------------------|-----------------|
| TEGNINGER (ARKIVHENVISNING) | Ak 10531 |
| ELDRE FOTOGRAF | |

| | | | | | |
|-----------------------|------------------------------|---------------------|------------------------|-------------|-------------------------|
| ANDRE OPPLYSNINGER | Uthus revet juni 1991 | UTGITT | DATO juni 91 | REGISTR. | DATO 20.06.91 |
| | | RETTELSESB- BLAD | NR | INNFORT DEN | AV |
| | | | NR | INNFORT DEN | AV |
| | | | NR | INNFORT DEN | AV |

NSB · REGISTRERING AV BYGNINGER

Bak Had 07037

| | | | |
|-----------------------|---|---------------------|-----------------|
| NAV BYGNINGENS ART | LILLESTRØM STASJON BOLIG 11 TÆRUDGT. 5 | STASJONSNR. 0207 | BYGN NR. 45 |
| BANESTREKNING | Bryn-Eidsvoll (Hovedbanen) | KILOMETER 21,02 | |
| KOMMUNE.MATR.NR. | 0231 Skedsmo | GÅRDSNR. 81 | BRUKSNR. 241 |
| ADRESSE | Tærudgt. 5 | DISTRIKT Oslo | |



TEGNING

TEGNINGEN VISER:

| | | | |
|-----------------------------|-------------------------------|-----------|--|
| OPPRINNELIG BRUKSFØRMÅL | PRIMÆRT Bolig | SEKUNDÆRT | |
| NÅVÆRENDE BRUKSFØRMÅL | PRIMÆRT Ikke i bruk | SEKUNDÆRT | ANTALL LEILIGHETER: 6 ANTALL OVERNATTINGSROM: 0 |
| FØRHOLD TIL ANDRE HUS | Frittst. del av anlegg | | |
| FYSISK MILJØ- SAMMENHENG | Større tettsted | | |

| | | | | | |
|------------|-------------------------------------|------------|---|--------------------------|--|
| VERNEVERDI | <input type="checkbox"/> | PRIORITERT | BYGNINGEN PRIORITERES SPESIETT SOM BEVARINGSOBJEKT (EVT. INTERN NSB-FREDNING) | <input type="checkbox"/> | BYGNINGEN ER FREDET I MEDHOLD AV LOV OM KULTURMINNER |
| | <input checked="" type="checkbox"/> | HØY | ENDRINGER SKAL IKKE FØRETAS FØR ARKITEKTKONTORET HAR GODKJENT PLANENE. DETTE GJELDER OGSÅ UTSKIFTING AV DØRER, VINDUER, KLEDNING, TAKTEKKING OSV. | | |
| | <input type="checkbox"/> | MIDDELS | | | |
| | <input type="checkbox"/> | LAV | ENDRINGER KAN FØRETAS UTEN GODKJENNING FRA ARKITEKTKONTORET. DET HENVISES TIL GENERELLE RÅD OG RETNINGSLINJER. | | |
| | <input type="checkbox"/> | INGEN | | | |

| | | | | |
|-------------|----------------------------------|---|----------------------------|---|
| DIMENSJONER | HOVEDTAL M 10,0 x 15,0 | BEBYGD AREAL M ² 150 | ANTALL ETASJER 2 | BRUTTO GOLVAREAL M ² 537 |
|-------------|----------------------------------|---|----------------------------|---|

| | | | |
|------------------------|--|--------------|------------------------------------|
| BYGNINGSDEL | TYPE. KONSTRUKSJON | INSTALLASJON | MERKNAD |
| FUNDAMENT | Ringmur naturstein/cement og betong | SKORSTEIN | STK 2 |
| KJELLER UNDERETASJE | Ganghøyde | ELEKTRISITET | Frakoblet |
| YTTERVEGG | Tre, bindingsverk | OPPVARMING | PRIMÆRT: |
| FASADEKLEDNING | Stående staffpanel, fæspanel gavler | VANN | Frakoblet |
| TAKFORM | Saltak | BAD | SEKUNDÆRT: |
| TAKTEKKING | Flat betongtakstein | TOALETT | TYPE: WC ANTALL 4 |

| | | | |
|---------|--------------------|-------------------------|------------------------------------|
| VINDUER | Gjenspikret | DEKOR INNSKRIPSJONER | Enkelt utskårne sperrehoder |
| DORER | Gjenspikret | INTERIOR | |

| | | |
|-------------------------------------|-------------------|---------|
| BYGGEÅR | AR 1916 | MERKNAD |
| TILBYGGING OMBYGGING FLYTTING | AR | ENDRING |

| | | | | | | |
|---------------------------|----------------|-------------|-----------------------|------------------------|------|---|
| VEDLIKEHOLDS- TILSTAND | TILSTAND AR | I GOD STAND | BEGYNNENDE FORFALL | FRAMSKREDET FORFALL | RUIN | EVT FORFALLSÅRSÅK |
| | 1991 | | | x | | Ikke vedlikeholdt, avstengte dører/vinduer, maling flasser, grafitti, søppel |
| | | | | | | |
| | | | | | | |

| | | | | |
|---------------|-------------|-------------|-----------|-------------------------|
| FARGESKJEMA | OPPRINNELIG | NAVÆRENDE | FRAMTIDIG | BYGGHERRE NSB |
| UTVENDIG VEGG | | 24A2 | | ARKITEKT |
| VINDSKIER | | 24A2 | | BYGGMESTER |
| GERIKTER | | 24A2 | | BYGNINGSTYPE |
| VINDUER | | | | STILPREG |
| DORER | | | | |
| HJORNEBORD | | | | |

| | |
|--------------------------------|-----------------|
| TEGNINGER (ARKIVHENVISNING) | Ak 10531 |
| ELDRE FOTOGRAF | |

| | | | | | |
|-----------------------|------------------------------|--------------------|------------------------|-------------|-------------------------|
| ANDRE OPPLYSNINGER | Uthus revet juni 1991 | UTGITT | DATO juni 91 | REGISTR. | DATO 20.06.91 |
| | | RETTELSES- BLAD | NR | INNFORT DEN | AV |
| | | | NR | INNFORT DEN | AV |
| | | | NR | INNFORT DEN | AV |

NSB · REGISTRERING AV BYGNINGER

UTGITT
REVIDERT

| | | | |
|---------------------------|---|--|-------------------------|
| STASJONSNR 0208 | STASJON/S TRE PÅ RING/ANLEGG LEIRBUND STASJON | BAUET / BILROUTE BRYN-EIDSVOLL (HOVEDBAKKEN) | DISTRIKT OSLO |
|---------------------------|---|--|-------------------------|

| BYGN NR | KILOMETER | BYGNINGSTYPE | ADRESSE | MASTRIKKEL GNR ENR | BEBYGD AREAL | ETG | BRUTTO GOLVFLATE | HOVED- MATERIALE | BYGGEAR | TEGNINGER ARKIVNR | M.F.K.NAD | EGET SKJEM |
|------------|-----------|--------------------|--------------|-----------------------|-----------------|-----|---------------------|---------------------|---------|----------------------|------------|---------------|
| 1 | 26,62 | Stasjonsbygning | Leirsund st. | 12/3 | 146 | 2 | 396 | | 1918 | AK 6803 | obj 612153 | X |
| 2 | 26,63 | Godshus | " | 12/3 | 36 | 1 | 36 | | 1860 | | obj 612156 | X |
| 3 | 27,20 | Baneforemannsbolig | " | 12/3 | 130 | 2 | 188 | | 1854 | | obj 612157 | X |
| 4 | 27,20 | Uthus | " | 12/3 | 90 | 2 | 180 | | | | obj 612158 | X |
| 5 | 26,40 | Hvilebrakke | " | 12/3 | 29 | 1 | 29 | | | | obj 612159 | X |
| 6 | 26,63 | Leskur | " | 12/3 | 8 | 8 | 8 | | 1985 | AK 11219 | obj 612159 | X |
| 7 | 27,18 | Barasje | " | 12/3 | 15 | 1 | 15 | tre | | | obj 612160 | X |

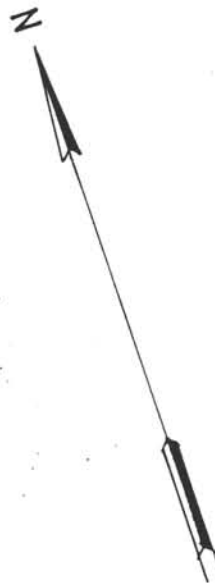
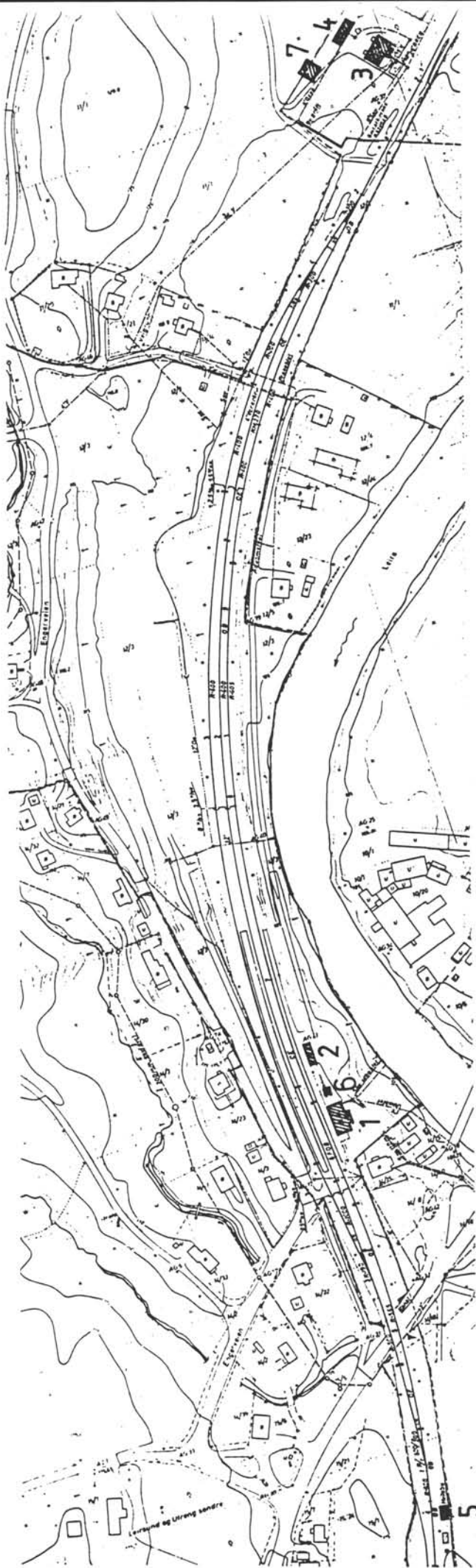

| | |
|------------------------------------|--|
| SITUASJONS- LEIRSUND ST. | |
| KART OVER: | |
| BANE- | |
| STREKING: BRYN-EIDSVOLL (HOVEDBAN) | |
| MÅLESTOKK: 1:3000 | DATE: 16.06.91 |
| UTBRITT AV | |
| LINJEKART NR.: OD8 112220 | |
| BUSHOLDEPLASS I DIRKTE | JA <input type="radio"/> NEI <input type="radio"/> |
| TILKNYTING TIL STASJONEN? | JA <input type="radio"/> NEI <input type="radio"/> |
| DROBJEHOLDEPLASS I DIRKTE | JA <input type="radio"/> NEI <input type="radio"/> |
| TILKNYTING TIL STASJONEN? | JA <input type="radio"/> NEI <input type="radio"/> |

NSB · REGISTRERING AV BYGNINGER

Bak Had 0703

| | | | |
|------------------------|---|---------------------------|---------------------|
| NAVN BYGNINGENS ART | LEIRSUND STASJON STASJONSBYGNING | STASJONSNR 0208 | BYGN NR 1 |
| BANESTREKNING | Bryn-Eidsvoll (Hovedbanen) | KILOMETER 26,62 | |
| KOMMUNE.MATR.NR | 0231 Skedsmo | GÅRDSNR 12 | BRUKNR 3 |
| ADRESSE | Leirsund st. 2045 Leirsund | DISTRIKT Oslo | |

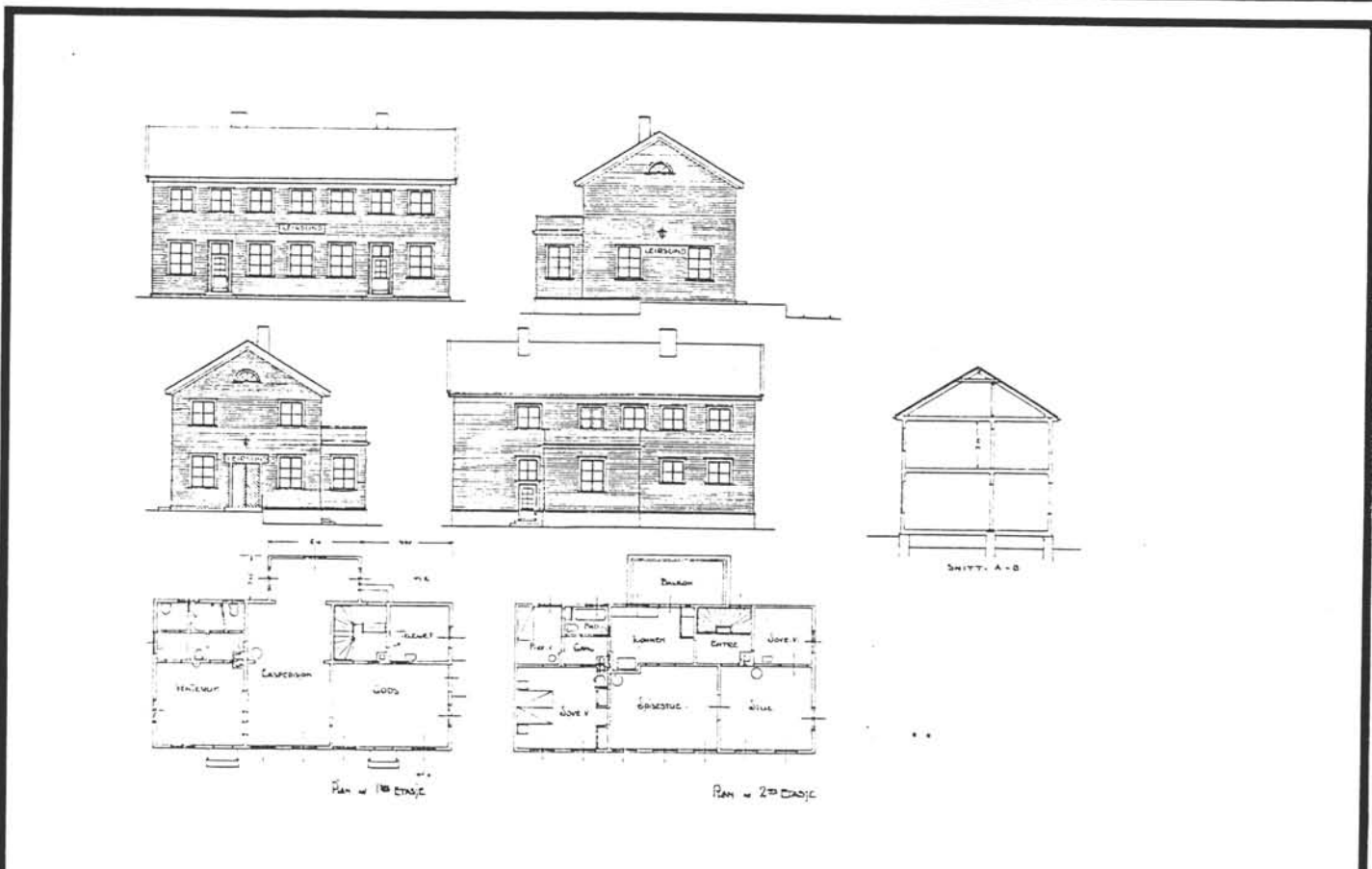
 TEGNINGEN VISER: **Plan snitt fasader 1938**
Mål 1:400

| | | | |
|-----------------------------|---|--|--|
| OPPRINNELIG BRUKSFØRMÅL | PRIMÆRT Stasjonsbygning | SEKUNDÆRT Bolig | |
| NÅVÆRENDE BRUKSFØRMÅL | PRIMÆRT Relerom Venterom avstengt | SEKUNDÆRT Bolig (NSB ansatt) | ANTALL LEILIGHETER: 1 ANTALL OVERNATTINGSROM: 0 |
| FORHOLD TIL ANDRE HUS | Fritt. del av anlegg | | |
| FYSISK MILJØ- SAMMENHENG | Mindre tettsted | | |

| | | | |
|------------|---|--|--|
| VERNEVERDI | <input type="checkbox"/> PRIO- RITERT | BYGNINGEN PRIORITERES SPESIELT SOM BEVA- RINGSOBJEKT (EVT. INTERN NSB-FREDNING) | <input type="checkbox"/> BYGNINGEN ER FREDET I MEDHOLD AV LOV OM KULTURMINNER |
| | <input type="checkbox"/> HØY | ENDRINGER SKAL IKKE FORETAS FØR ARKITEKTKONTORET HAR GODKJENT PLANENE. DETTE GJELDER OGSÅ UTSKIFTING AV DØRER, VINDUER, KLEDNING, TAKTEKKING OSV. | |
| | <input checked="" type="checkbox"/> MIDDELS | | |
| | <input type="checkbox"/> LAV | ENDRINGER KAN FORETAS UTEN GODKJENNING FRA ARKITEKTKONTORET. DET HENVISES TIL GENE- RELLE RÅD OG RETNINGSLINJER. | |
| | <input type="checkbox"/> INGEN | | |

| | | | | | | | | |
|-------------|---------------|------------|--------------------------------|-----|-------------------|---|------------------------------------|-----|
| DIMENSJONER | HOVEDTAL M | 16,3 x 8,2 | BEBYGD AREAL M ² | 146 | ANTALL ETASJER | 2 | BRUTTO GOLVAREAL M ² | 396 |
|-------------|---------------|------------|--------------------------------|-----|-------------------|---|------------------------------------|-----|

| | | | |
|------------------------|--------------------------|--------------|------------------------------------|
| BYGNINGSDEL | TYPE KONSTRUKSJON | INSTALLASJON | MERKNAD |
| FUNDAMENT | Ringmur, gråstein/betong | SKORSTEIN | STK 2 |
| KJELLER UNDERETASJE | Ganghøyde | ELEKTRISITET | Innlagt |
| YTTERVEGG | | OPPVARMING | PRIMERT El. SEKUNDERT Ved |
| FASADEKLEDNING | Weatherboards | VANN | Innlagt |
| TAKFORM | Saltak | BAD | |
| TAKTEKKING | Flat sementstein | TOALETT | TYPE ANTALL |

| | | | |
|---------|---|-------------------------|--|
| VINDUER | 1800-tallstype i 1. etg. 1 støpejernsvindu i kjeller | DEKOR INNSKRIPSJONER | |
| DORER | | INTERIOR | |

| | | |
|-------------------------------------|------|------------------------------------|
| BYGGÅR | AR | MERKNAD |
| | 1868 | (senest. Kan være fra 1859.) |
| TILBYGGING OMBYGGING FLYTTING | AR | ENDRING |
| | | Trolig større ombygging i 1930-åra |

| | | | | | | |
|---------------------------|----------------|-------------|-----------------------|------------------------|------|-------------------|
| VEDLIKEHOLDS- TILSTAND | TILSTAND ÅR | I GOD STAND | BEGYNNENDE FORFALL | FRAMSKREDET FORFALL | RUIN | EVT FORFALLSÅRSÅK |
| | 1985 | | | | | brukbar |
| | 1991 | x | | | | tilsynelatende |
| | | | | | | |

| | | | | |
|---------------|-------------|---------------|-----------|--------------|
| FARGESKJEMA | OPPRINNELIG | NAVÆRENDE | FRAMTIDIG | BYGGHERRE |
| UTVENDIG VEGG | | varm gul | | ARKITEKT |
| VINDSKIER | | varm gul | | BYGGMESTER |
| GERIKTER | | hvite | | BYGNINGSTYPE |
| VINDUER | | hvite | | STILPREG |
| DORER | | sjokoladebrun | | |
| HJØRNEBORD | | | | |

| | |
|--------------------------------|---------|
| TEGNINGER (ARKIVHENVISNING) | Ak 6805 |
| ELDRE FOTOGRAF | |

| | | | | |
|-----------------------|--------------------|---------|-------------|----------|
| ANDRE OPPLYSNINGER | UTGITT | DATO | REGISTR. | DATO |
| | | juni 91 | | 26.06.91 |
| | RETTELSES- BLAD | NR | INNFØRT DEN | AV |
| | | NR | INNFØRT DEN | AV |

NSB · REGISTRERING AV BYGNINGER

Bak Had 0703

| | | | |
|------------------------|-------------------------------------|---------------------------|---------------------|
| NAVN BYGNINGENS ART | LEIRSUND STASJON GODSHUS | STASJONSNR 0208 | BYGN NR 2 |
| BANESTREKNING | Bryn-Eidsvoll (Hovedbanen) | KILOMETER 26,65 | |
| KOMMUNE, MATR. NR. | 0231 Skedsmo | GÅRDSNR 12 | BRUKSNR 3 |
| ADRESSE | Leirsund st. 2045 Leirsund | DISTRIKT Oslo | |

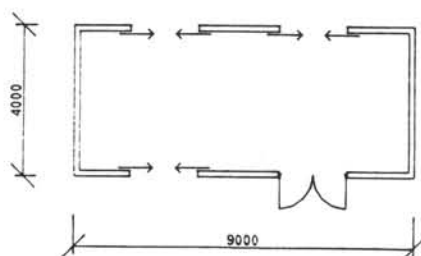
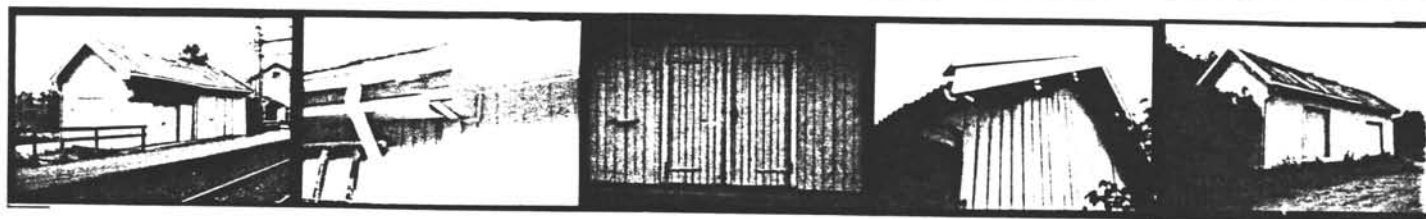

TEGNINGEN VISER:

LEIRSUND, GODSHUS

MÅLSKISSE

| | | | |
|-----------------------------|-------------------------------|-----------|--|
| OPPRINNELIG BRUKSFORMÅL | PRIMÆRT Godshus | SEKUNDÆRT | |
| NAVÆRENDE BRUKSFORMÅL | PRIMÆRT Ikke i bruk | SEKUNDÆRT | ANTALL LEILIGHETER: 0 ANTALL OVERNATTINGSROM: 0 |
| FORHOLD TIL ANDRE HUS | Fritt. del av anlegg | | |
| FYSISK MILJØ- SAMMENHENG | Mindre tettsted | | |

| | | | |
|------------|---|--|--|
| VERNEVERDI | <input type="checkbox"/> PRIO- RITERT | BYGNINGEN PRIORITERES SPESIELT SOM BEVA- RINGSOBJEKT (EVT. INTERN NSB-FREDNING) | <input type="checkbox"/> BYGNINGEN ER FREDET I MEDHOLD AV LOV OM KULTURMINNER |
| | <input type="checkbox"/> HØY | ENDRINGER SKAL IKKE FORETAS FØR ARKITEKTKONTORET HAR GODKJENT PLANENE. DETTE GJELDER OGSÅ UTSKIFTING AV DØRER, VINDUER, KLEDNING, TAKTEKKING OSV. | |
| | <input checked="" type="checkbox"/> MIDDELS | | |
| | <input type="checkbox"/> LAV | ENDRINGER KAN FORETAS UTEN GODKJENNING FRA ARKITEKTKONTORET. DET HENVISES TIL GENE- RELLE RÅD OG RETNINGSLINJER. | |
| | <input type="checkbox"/> INGEN | | |

| | | | | | | | | |
|-------------|---------------|-------|--------------------------------|----|-------------------|---|------------------------------------|----|
| DIMENSJONER | HOVEDTAL M | 4 x 9 | BEBYGD AREAL M ² | 36 | ANTALL ETASJER | 1 | BRUTTO GOLVAREAL M ² | 36 |
|-------------|---------------|-------|--------------------------------|----|-------------------|---|------------------------------------|----|

| | | | |
|------------------------|--|--------------|--|
| BYGNINGSDEL | TYPE.KONSTRUKSJON | INSTALLASJON | MERKNAD |
| FUNDAMENT | Gråsteins pillarer | SKORSTEIN | STK 0 |
| KJELLER UNDERETASJE | Åpent kryperom, trebjelkelag | ELEKTRISITET | Innlagt |
| YTTERVEGG | Stolpeverk/bindingsverk | OPPVARMING | PRIMÆRT: Ingen SEKUNDÆRT: |
| FASADEKLEDNING | Stående panel m. dobbel staff dels faspanel | VANN | Ikke innlagt |
| TAKFORM | Saltak | BAD | |
| TAKTEKKING | Balgehlikk | TOALETT | TYPE ANTALL: 0 |

| | | | |
|---------|--|-------------------------|--|
| VINDUER | | DEKOR INNSKRIPSJONER | |
| DØRER | | INTERIØR | |

| | | |
|-------------------------------------|-------------|--------------------------------|
| BYGGÅR | AR | MERKNAD |
| | 1860 | |
| TILBYGGING OMBYGGING FLYTTING | AR | ENDRING |
| | | Halvpart tilbygd senere |

| | | | | | | |
|---------------------------|----------------|-------------|-----------------------|------------------------|------|--------------------------------------|
| VEDLIKEHOLDS- TILSTAND | TILSTAND AR | I GOD STAND | BEGYNNENDE FORFALL | FRAMSKREDET FORFALL | RUIN | EVT FORFALLSÅRSÅK |
| | 1991 | x | | | | brukbart, men div. skjevheter |
| | | | | | | |
| | | | | | | |

| | | | | |
|---------------|-------------|-----------------|-----------|--------------|
| FARGESKJEMA | OPPRINNELIG | NAVÆRENDE | FRAMTIDIG | BYGGHERRE |
| UTVENDIG VEGG | | varm gul | | ARKITEKT |
| VINDSKIER | | varm gul | | |
| GERIKTER | | | | BYGGMESTER |
| VINDUER | | | | BYGNINGSTYPE |
| DØRER | | | | |
| HJØRNEBORD | | | | STILPREG |

| | |
|--------------------------------|--|
| TEGNINGER (ARKIVHENVISNING) | |
| ELDRE FOTOGRAF | |

| | | | | |
|-----------------------|--------------------|----------------|-------------|-----------------|
| ANDRE OPPLYSNINGER | UTGITT | DATO | REGISTR. | DATO |
| | | juni 91 | | 26.06.91 |
| | RETTELSES- BLAD | NR | INNFORT DEN | AV |
| | | NR | INNFORT DEN | AV |
| NR | | INNFORT DEN | AV | |

NSB · REGISTRERING AV BYGNINGER

Bak Had 0703.7

| | | | |
|------------------------|--|----------------------------|---------------------|
| NAVN BYGNINGENS ART | LEIRSUND STASJON BANEFORMANNS BOLIG | STASJONSNR 0208 | BYGN NR 3 |
| BANESTREKNING | Bryn-Eidsvoll (Hovedbanen) | KILOMETER 27, 20 | |
| KOMMUNE. MATR. NR. | 0231 Skedsmo | GARDSNR 12 | BRUKSNR 3 |
| ADRESSE | Leirsund st. 2045 Leirsund | DISTRIKT Oslo | |

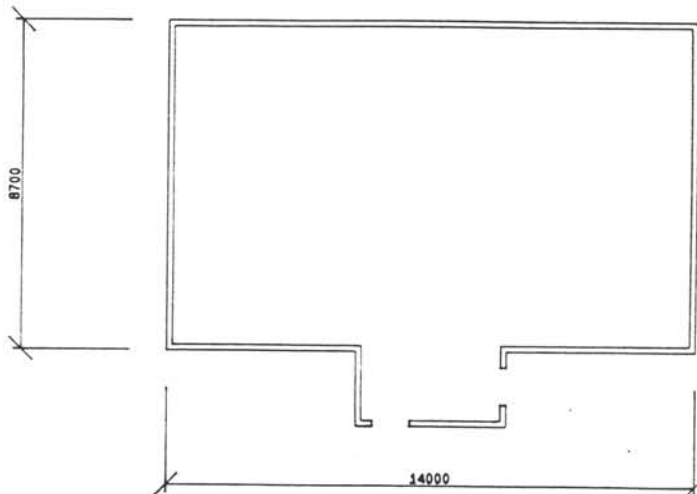

TEGNINGEN VISER:

LEIRSUND, BANEFORMANNS BOLIG

MÅLSKISSE

| | | | |
|-----------------------------|--------------------------------------|-----------|--|
| OPPRINNELIG BRUKSFORMÅL | PRIMÆRT Baneformannsbolig | SEKUNDÆRT | |
| NAVERENDE BRUKSFORMÅL | PRIMÆRT Bolig (NSB ansatt) | SEKUNDÆRT | ANTALL LEILIGHETER: 2 ANTALL OVERNATTINGSROM: 0 |
| FORHOLD TIL ANDRE HUS | Fritt. del av anlegg | | |
| FYSISK MILJØ- SAMMENHENG | Spredt bebyggelse | | |

| | | | |
|------------|---|--|--|
| VERNEVERDI | <input type="checkbox"/> PRIO- RITERT | BYGNINGEN PRIORITERES SPESIELT SOM BEVA- RINGSOBJEKT (EVT. INTERN NSB-FREDNING) | <input type="checkbox"/> BYGNINGEN ER FREDET I MEDHOLD AV LOV OM KULTURMINNER |
| | <input type="checkbox"/> HØY | ENDRINGER SKAL IKKE FORETAS FØR ARKITEKTKONTORET HAR GODKJENT PLANENE. DETTE GJELDER OGSÅ UTSKIFTING AV DØRER, VINDUER, KLEDNING, TAKTEKKING OSV. | |
| | <input checked="" type="checkbox"/> MIDDELS | | |
| | <input type="checkbox"/> LAV | ENDRINGER KAN FORETAS UTEN GODKJENNING FRA ARKITEKTKONTORET. DET HENVISES TIL GENE- RELLE RÅD OG RETNINGSLINJER. | |
| | <input type="checkbox"/> INGEN | | |

| | | | | | | | | |
|-------------|---------------|------------|--------------------------------|-----|-------------------|---|------------------------------------|-----|
| DIMENSJONER | HOVED*ÅL M | 14,0 x 8,7 | BEBYGD AREAL M ² | 130 | ANTALL ETASJER | 2 | BRUTTO GOLVAREAL M ² | 188 |
|-------------|---------------|------------|--------------------------------|-----|-------------------|---|------------------------------------|-----|

| | | | |
|------------------------|---------------------------|--------------|--------------------------------------|
| BYGNINGSDEL | TYPE, KONSTRUKSJON | INSTALLASJON | MERKNAD |
| FUNDAMENT | Gråsteins ringmur, pusset | SKORSTEIN | STK 1 |
| KJELLER UNDERETASJE | Kjøkkenkjeller m. lem | ELEKTRISITET | Innlagt |
| YTTERVEGG | Tommer | OPPVARMING | PRIMÆRT: El. SEKUNDÆRT: Ved |
| FASADEKLEDNING | Staffpanel/faspanel | VANN | Innlagt |
| TAKFORM | Saltak | BAD | |
| TAKTEKING | Flat cementstein | TOALETT | TYPE: ANTALL: 0 |

| | | | |
|---------|-----------------------|-------------------------|--|
| VINDUER | Skiftet (funkis type) | DEKOR INNSKRIPSJONER | |
| DØRER | Skiftet | INTERIØR | |

| | | |
|-------------------------------------|------|---------|
| BYGGÅR | AR | MERKNAD |
| | 1854 | |
| TILBYGGING OMBYGGING FLYTTING | AR | ENDRING |

| | | | | | | |
|---------------------------|----------------|-------------|-----------------------|------------------------|-------|-------------------|
| VEDLIKEHOLDS- TILSTAND | TILSTAND AR | I GOD STAND | BEGYNNENDE FORFALL | FRAMSKREDET FORFALL | RUIJN | EVT FORFALLSÅRSÅK |
| | 1985 | | | | | brukbar |
| | 1991 | | x | | | |
| | | | | | | |

| | | | | |
|---------------|-------------|------------|-----------|--------------|
| FARGESKJEMA | OPPRINNELIG | NAVÆRENDE | FRAMTIDIG | BYGGHERRE |
| UTVENDIG VEGG | | kittfarget | | ARKITEKT |
| VINDSKIER | | kittfarget | | BYGGMESTER |
| GERIKTER | | kittfarget | | BYGNINGSTYPE |
| VINDUER | | lys grå | | STILPREG |
| DØRER | | | | |
| HJORNEBORD | | | | |

| | |
|--------------------------------|--|
| TEGNINGER (ARKIVHENVISNING) | |
| ELDRE FOTOGRAF | |

| | | | | | |
|-----------------------|-------------------|-------------|-------------|----------|--|
| ANDRE OPPLYSNINGER | UTGITT | DATO | REGISTR. | DATO | |
| | | juni 91 | | 26.06.91 | |
| | RETTELSE- BLAD | NR | INNFØRT DEN | AV | |
| | | NR | INNFØRT DEN | AV | |
| NR | | INNFØRT DEN | AV | | |

NSB · REGISTRERING AV BYGNINGER

Bak Had 07037

| | | | |
|-----------------------|---|--------------------|--------------|
| NAV BYGNINGENS ART | LEIRSUND STASJON UTHUS BANEFORMANNSBOLIG | STASJONSNR 0208 | BYGN NR 4 |
| BANESTREKNING | Bryn-Eidsvoll (Hovedbanen) | KILOMETER 27,20 | |
| KOMMUNE, MATR NR | 0231 Skedsmo | GÅRDSNR 12 | BRUKSNR 3 |
| ADRESSE | 2045 Leirsund | DISTRIKT 0810 | |

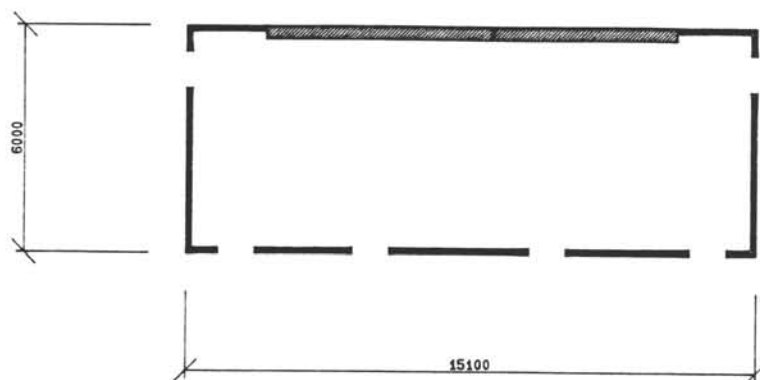

TEGNINGEN VISER:

LEIRSUND, UTHUS BANEFORMANNSBOLIG

MÅLSKISSE

| | | | |
|-----------------------------|-----------------------------|---|--|
| OPPRINNELIG BRUKSFØRMÅL | PRIMÆRT Uthus | SEKUNDÆRT Fjøs/hønseshus? Utedo | |
| NÅVÆRENDE BRUKSFØRMÅL | PRIMÆRT Uthus | SEKUNDÆRT Uthus | ANTALL LEILIGHETER: 0 ANTALL OVERNATTINGSROM: 0 |
| FORHOLD TIL ANDRE HUS | Fritt. del av anlegg | | |
| FYSISK MILJØ- SAMMENHENG | Spredt bebyggelse | | |

| | | | | | |
|------------|-------------------------------------|------------|---|--------------------------|--|
| VERNEVERDI | <input type="checkbox"/> | PRIORITERT | BYGNINGEN PRIORITERES SPESIELT SOM BEVARINGSOBJEKT (EVT. INTERN NSB-FREDNING) | <input type="checkbox"/> | BYGNINGEN ER FREDET I MEDHOLD AV LOV OM KULTURMINNER |
| | <input type="checkbox"/> | HØY | ENDRINGER SKAL IKKE FORETAS FØR ARKITEKTKONTORET HAR GODKJENT PLANENE. DETTE GJELDER OGSÅ UTSKIFTING AV DØRER, VINDUER, KLEDNING, TAKTEKKING OSV. | | |
| | <input checked="" type="checkbox"/> | MIDDELS | | | |
| | <input type="checkbox"/> | LAV | ENDRINGER KAN FORETAS UTEN GODKJENNING FRA ARKITEKTKONTORET. DET HENVISES TIL GENERELLE RÅD OG RETNINGSLINJER. | | |
| | <input type="checkbox"/> | INGEN | | | |

| | | | | | | | | |
|-------------|---------------|-----------------|--------------------------------|-----------|-------------------|----------|------------------------------------|------------|
| DIMENSJONER | HOVEDTAL M | 15,1 x 6 | BEBYGD AREAL M ² | 90 | ANTALL ETASJER | 2 | BRUTTO GOLVAREAL M ² | 180 |
|-------------|---------------|-----------------|--------------------------------|-----------|-------------------|----------|------------------------------------|------------|

| | | | |
|------------------------|--|--------------|--|
| BYGNINGSDEL | TYPE. KONSTRUKSJON | INSTALLASJON | MERKNAD |
| FUNDAMENT | Pillarer | SKORSTEIN | STK 1 |
| KJELLER UNDERETASJE | Ingen kjeller | ELEKTRISITET | Innlagt |
| YTTERVEGG | Bindingsverk, delvis isol. m. flis Delvis teglmur | OPPVARMING | PRIMÆRT: Ingen SEKUNDÆRT: |
| FASADEKLEDNING | Stående faspanel | VANN | Innlagt |
| TAKFORM | Saltak | BAD | 0 |
| TAKTEKKING | Krum teglstein, rød | TOALETT | TYPE: Utedo ANTALL: 1 |

| | | | |
|---------|--|-------------------------|--|
| VINDUER | | DEKOR INNSKRIPSJONER | |
| DØRER | | INTERIØR | |

| | | |
|-------------------------------------|----|---------|
| BYGGEÅR | AR | MERKNAD |
| TILBYGGING OMBYGGING FLYTTING | AR | ENDRING |

| | | | | | | |
|---------------------------|-----------------|-------------|-----------------------|------------------------|------|--------------------|
| VEDLIKEHOLDS- TILSTAND | TILSTAND AR: | I GOD STAND | BEGYNNENDE FORFALL | FRAMSKREDET FORFALL | RUIN | EVT. FORFALLSÅRSÅK |
| | 1991 | | x | | | takstein |
| | | | | | | |
| | | | | | | |

| | | | | |
|---------------|-------------|-----------------|-----------|--------------|
| FARGESKJEMA | OPPRINNELIG | NAVÆRENDE | FRAMTIDIG | BYGGHERRE |
| UTVENDIG VEGG | | uthusrød | | ARKITEKT |
| VINDSKIER | | | | BYGGMESTER |
| GERIKTER | | hvite | | BYGNINGSTYPE |
| VINDUER | | | | STILPREG |
| DØRER | | hvite | | |
| HJØRNEBORD | | | | |

| | |
|--------------------------------|--|
| TEGNINGER (ARKIVHENVISNING) | |
| ELDRE FOTOGRAF | |

| | | | | |
|-----------------------|--------------------|------------------------|-------------|-------------------------|
| ANDRE OPPLYSNINGER | UTGITT | DATO Juni 91 | REGISTR. | DATO 26.06.91 |
| | RETTELSES- BLAD | NR | INNFORT DEN | AV |
| | | NR | INNFORT DEN | AV |
| | | NR | INNFORT DEN | AV |

NSB · REGISTRERING AV BYGNINGER

Bak Had 07037:

| | | | |
|-----------------------|------------------------------------|---------------------------|---------------------|
| NAV BYGNINGENS ART | LEIRSUND STASJON LESKUR | STASJONSNR 0208 | BYGN NR 6 |
| BANESTREKNING | Bryn-Eidsvoll (Hovedbanen) | KILOMETER 26,63 | |
| KOMMUNE.MATR.NR. | 0231 Skedsmo | GARDSNR 12 | BRUKSNR 3 |
| ADRESSE | Leirsund st. 2045 Leirsund | DISTRIKT Oslo | |

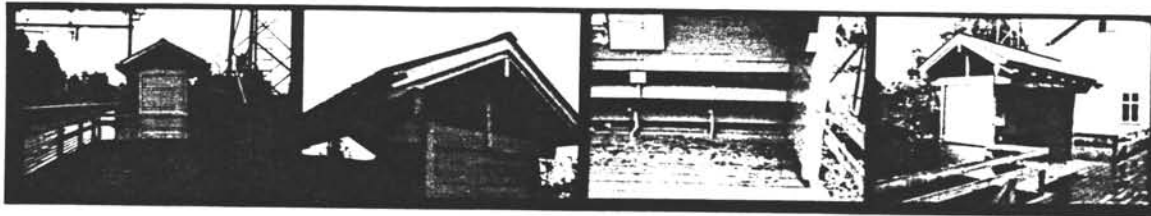

| | | |
|------------------|-------------------------|-----------------|
| | | |
| TEGNINGEN VISER: | Orig. tegn. 1984 | MÅL 1:40 |

| | | | |
|-----------------------------|-----------------------------|-----------|--|
| OPPRINNELIG BRUKSFORMÅL | PRIMÆRT Leskur | SEKUNDÆRT | |
| NÅVERENDE BRUKSFORMÅL | PRIMÆRT | SEKUNDÆRT | ANTALL LEILIGHETER: 0 ANTALL OVERNATTINGSROM: 0 |
| FORHOLD TIL ANDRE HUS | Fritt. del av anlegg | | |
| FYSISK MILJØ- SAMMENHENG | Mindre tettsted | | |

| | | | |
|--------------------------------|---|--|--|
| VERNEVERDI | <input type="checkbox"/> PRIO- RITERT | BYGNINGEN PRIORITERES SPESIELT SOM BEVA- RINGSOBJEKT (EVT. INTERN NSB-FREDNING) | <input type="checkbox"/> BYGNINGEN ER FREDET I MEDHOLD AV LOV OM KULTURMINNER |
| | <input type="checkbox"/> HØY | ENDRINGER SKAL IKKE FORETAS FØR ARKITEKTKONTORET HAR GODKJENT PLANENE. DETTE GJELDER OGSÅ UTSKIFTING AV DØRER, VINDUER, KLEDNING, TAKTEKKING OSV. | |
| | <input checked="" type="checkbox"/> MIDDELS | | |
| | <input type="checkbox"/> LAV | ENDRINGER KAN FORETAS UTEN GODKJENNING FRA ARKITEKTKONTORET. DET HENVISES TIL GENE- RELLE RÅD OG RETNINGSLINJER. | |
| <input type="checkbox"/> INGEN | | | |

| | | | | |
|-------------|------------------------------|---|----------------------------|---|
| DIMENSJONER | HOVED'ÅL M 1,5 x 5 | BEBYGD AREAL M ² 8 | ANTALL ETASJER 1 | BRUTTO GOLVAREAL M ² 8 |
|-------------|------------------------------|---|----------------------------|---|

| BYGNINGSDEL | TYPE.KONSTRUKSJON | INSTALLASJON | MERKNAD |
|------------------------|----------------------------------|--------------|--|
| FUNDAMENT | | SKORSTEIN | STK 0 |
| KJELLER UNDERETASJE | Ingen | ELEKTRISITET | Ikke innlagt |
| YTTERVEGG | Rammeverk | OPPVARMING | PRIMÆRT: Ingen SEKUNDÆRT: |
| FASADEKLEDNING | Glattpanel | VANN | Ikke innlagt |
| TAKFORM | Saltak | BAD | |
| TAKTEKKING | Impregn. bord. o/u-ligger | TOALETT | TYPE: ANTALL: 0 |

| | | | |
|---------|--|-------------------------|--|
| VINDUER | | DEKOR INNSKRIPSJONER | |
| DØRER | | INTERIØR | |

| | | |
|-------------------------------------|-------------------|---------|
| BYGGEÅR | ÅR 1985 | MERKNAD |
| TILBYGGING OMBYGGING FLYTTING | ÅR | ENDRING |

| VEDLIKEHOLDS- TILSTAND | TILSTAND | I GOD STAND | BEGYNNENDE FORFALL | FRAMSKREDET FORFALL | RUIN | EVT FORFALLSÅRSÅK |
|---------------------------|-------------|-------------|-----------------------|------------------------|------|-------------------|
| | ÅR | | | | | |
| | 1991 | x | | | | |
| | | | | | | |
| | | | | | | |

| FARGESKJEMA | OPPRINNELIG | NAVÆRENDE | FRAMTIDIG | BYGGHERRE |
|---------------|-------------|--------------------|-----------|---------------------|
| UTVENDIG VEGG | | kraftig gul | | NSB |
| VINDSKIER | | | | ARKITEKT |
| GERIKTER | | | | Aasmund Dahl |
| VINDUER | | | | BYGGMESTER |
| DØRER | | | | BYGNINGSTYPE |
| HJØRNEBORD | | | | STILPREG |

| | |
|--------------------------------|-----------------|
| TEGNINGER (ARKIVHENVISNING) | Ak 11219 |
| ELDRE FOTOGRAF | |

| | | | | |
|-----------------------|--------------------|------------------------|-------------|-------------------------|
| ANDRE OPPLYSNINGER | UTGITT | DATO juni 91 | REGISTR. | DATO 26.06.91 |
| | RETTELSES- BLAD | NR | INNFØRT DEN | AV |
| | | NR | INNFØRT DEN | AV |
| | | NR | INNFØRT DEN | AV |

NSB - REGISTRERING AV BYGNINGER

UTGITT:
REVIDERT:

| | | |
|---------------------------|-------------------------|----------|
| STASJONSNR | STASJON/STREKING/ANLEGG | DISTRIKT |
| | LEIRSLUND - FROGNER | OSLO |
| BANE (BYGGERUT) | | |
| BRYN-EIDSVOLL (HOVEDBANE) | | |

| BYGN NR | KILOMETER | BYGNINGSTYPE | ADRESSE | MATRIKKEL GNR BNR | BEBYGD AREAL | ETG | BRUTTO GOLVFLATE | HOVED-MATERIALE | BYGGGEAR | TEGNINGER ARKIVNR | MERKNAD | EGET SKJEMA |
|---------|-----------|-------------------|------------------|-------------------|--------------|-----|------------------|-----------------|----------|-------------------|------------|-------------|
| 1 | 29,092 | Berke Hp1. leskur | Berke holdeplass | 80/8 | 8 | | 8 | | | | obj 612151 | |

NSB - REGISTRERING AV BYGNINGER

UTGITT:
REVIDERT:

STASJONSNR
0209

STASJON/STREKKNING/ANLEGG
FROGNER STASJON

BAHE / BILROUTE

BRYN-EIDSVOLL (HOVEDBANEN)

DISTRIKT

08LO

| BYGN NR | KILOMETER | BYGNINGSTYPE | ADRESSE | MATRIKkel GNR BNR | BEBYGD AREAL | ETG | BRUTTO GOLVFLATE | HOVED- MATERIALE | BYGGEGAR | TEGNINGER ARKIVNR | MERKNAD | EGET SKJEM |
|------------|-----------|-----------------|-----------------|----------------------|-----------------|-----|---------------------|---------------------|----------|----------------------|------------|---------------|
| 1 | 29,81 | Stasjonsbygning | Frogner stasjon | 73/58 | 131 | 2 | 302 | tre | 1854 | AK 10639 | obj 612162 | X |
| 2 | 29,78 | Godshus | " | 73/58 | 112 | 1 | 112 | tre | | | obj 612163 | X |
| 3 | 29,69 | Hvilebrakke | " | 73/58 | 22 | 1 | 22 | tre | | | obj 612164 | X |
| 4 | 29,83 | Leskur | " | 73/58 | 8 | | 8 | tre | 1984 | | obj 612165 | X |
| 5 | 29,66 | Trallebu | " | 73/58 | 30 | 1 | 30 | tre | | | | |

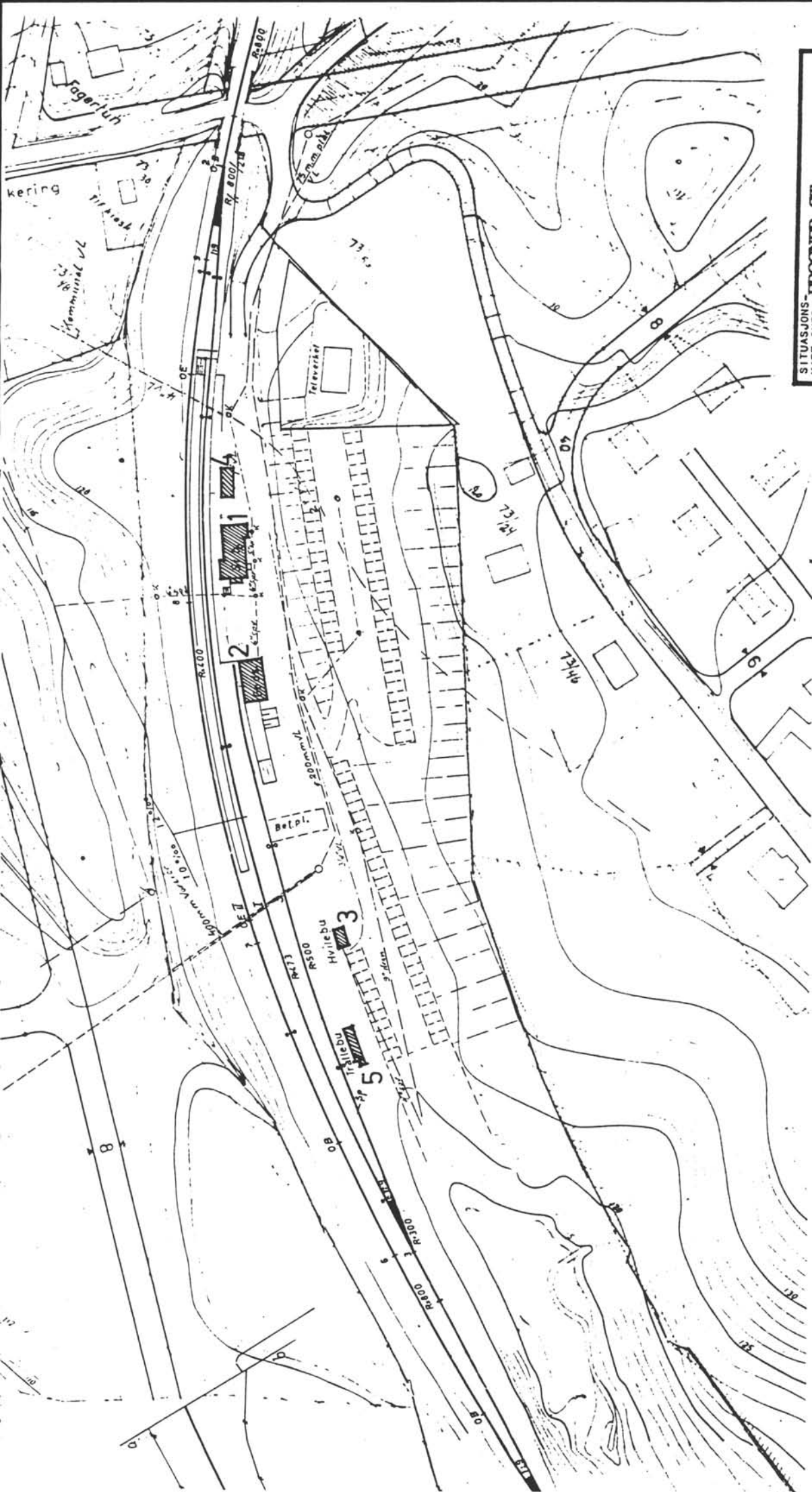

SITUASJONS-**FROGNER ST.**
 KART OVER: **BRYN-EIDSVOLL (HOVEDBAN)**
 BANE-
 STREKING: **1:1500** | DATO: **16.06.91**
 MÅLSTØKKE: **1:1500** | DATO: **16.06.91**
 UTSNITT AV
 LINJENKART NR.: **Odlb2313**

| | | | | | |
|----------------------------|-----------------------|----|-----------------------|-----|-----------------------|
| BUSSHOLDEPLASS I DIREKTE | <input type="radio"/> | JA | <input type="radio"/> | NEI | <input type="radio"/> |
| TILKNYTTING TIL STASJONEN? | <input type="radio"/> | JA | <input type="radio"/> | NEI | <input type="radio"/> |
| DROPSHOLDEPLASS I DIREKTE | <input type="radio"/> | JA | <input type="radio"/> | NEI | <input type="radio"/> |
| TILKNYTTING TIL STASJONEN? | <input type="radio"/> | JA | <input type="radio"/> | NEI | <input type="radio"/> |

NSB · REGISTRERING AV BYGNINGER

Bak Had 07037

| | | | |
|-----------------------|--|---------------------------|----------------------|
| NAV BYGNINGENS ART | FROGNER STASJON STASJONSBYGNING | STASJONSNR 0209 | BYGN NR 1 |
| BANESTREKNING | Bryn-Eidsvoll (Hovedbanen) | KILOMETER 29,81 | |
| KOMMUNE.MATR.NR. | 0226 Serum | GÅRDSNR 73 | BRUKSNR 58 |
| ADRESSE | Frogner st. 2044 Frogner | DISTRIKT Oslo | |



TEGNINGEN VISER: **Forslag ominnr. 1953**

MÅL 1:200

| | | | |
|-----------------------------|---|---|--|
| OPPRINNELIG BRUKSFORMAL | PRIMÆRT Stasjonsbygning | SEKUNDÆRT Bolig for st. mester | |
| NÅVERENDE BRUKSFORMAL | PRIMÆRT Venterom (avstengt) Relerom | SEKUNDÆRT 2. etg. Leilighet leid av NSB ansatt. | ANTALL LEILIGHETER: 1 ANTALL OVERNATTINGSROM: 0 |
| FORHOLD TIL ANDRE HUS | Fritt l. del av anlegg | | |
| FYSISK MILJØ- SAMMENHENG | Mindre tettsted | | |

| | | | |
|------------|--|--|--|
| VERNEVERDI | <input type="checkbox"/> PRIO- RITERT | BYGNINGEN PRIORITERES SPESIELT SOM BEVA- RINGSOBJEKT (EVT. INTERN NSB-FREDNING) | <input type="checkbox"/> BYGNINGEN ER FREDET I MEDHOLD AV LOV OM KULTURMINNER |
| | <input checked="" type="checkbox"/> HØY | ENDRINGER SKAL IKKE FORETAS FØR ARKITEKKTTORET HAR GODKJENT PLANENE. DETTE GJELDER OGSÅ UTSKIFTING AV DØRER, VINDUER, KLEDNING, TAKTEKKING OSV. | |
| | <input type="checkbox"/> MIDDELS | | |
| | <input type="checkbox"/> LAV | ENDRINGER KAN FORETAS UTEN GODKJENNING FRA ARKITEKKTTORET. DET HENVISES TIL GENE- RELLE RÅD OG RETNINGSLINJER. | |
| | <input type="checkbox"/> INGEN | | |

| | | | | | | | | |
|-------------|---------------|-------------------|--------------------------------|------------|-------------------|-----------|------------------------------------|------------|
| DIMENSJONER | HOVEDTÅL M | 15,9 x 8,2 | BEBYGD AREAL M ² | 131 | ANTALL ETASJER | 2% | BRUTTO GOLVAREAL M ² | 382 |
|-------------|---------------|-------------------|--------------------------------|------------|-------------------|-----------|------------------------------------|------------|

| | | | |
|------------------------|--|--------------|-----------------------------------|
| BYGNINGSDEL | TYPE: KONSTRUKSJON | INSTALLASJON | MERKNAD |
| FUNDAMENT | Gråsteinsringmur + tegl | SKORSTEIN | STK |
| KJELLER UNDERETASJE | Ganghøyde | ELEKTRISITET | Innlagt |
| YTTERVEGG | Tømmer | OPPVARMING | PRIMÆRT: El. SEKUNDÆRT: |
| FASADEKLEDNING | Orig. staffpanel 2. etg. Nyere liggende panel 1. etg. | VANN | Innlagt |
| TAKFORM | Saltak | BAD | |
| TAKTEKKING | Flat sementst. hovedtak, fasettskifer bislag | TOALETT | TYPE: ANTALL: |

| | | | |
|---------|---------------------------------------|-------------------------|--|
| VINDUER | De fleste tilsynelatende orig. | DEKOR INNSKRIPSJONER | |
| DØRER | Skiftet | INTERIØR | |

| | | |
|-------------------------------------|-------------|---------|
| BYGGGEÅR | AR | MERKNAD |
| | 1854 | |
| TILBYGGING OMBYGGING FLYTTING | AR | ENDRING |
| | | |

| | | | | | | |
|---------------------------|-----------------|-------------|-----------------------|------------------------|------|--------------------|
| VEDLIKEHOLDS- TILSTAND | TILSTAND AR: | I GOD STAND | BEGYNNENDE FORFALL | FRAMSKREDET FORFALL | RUIN | EVT. FORFALLSÅRSÅK |
| | 1991 | | | | | |
| | | | | | | |
| | | | | | | |

| | | | | |
|---------------|-------------|----------------|-----------|--|
| FARGESKJEMA | OPPRINNELIG | NAVÆRENDE | FRAMTIDIG | BYGGHERRE |
| UTVENDIG VEGG | | lys grå | | ARKITEKT Schirmer & v. Hanno |
| VINDSKIER | | lys grå | | |
| GERIKTER | | hvite | | BYGGMESTER |
| VINDUER | | hvite | | BYGNINGSTYPE SVEITSERSTIL |
| DØRER | | lys grå | | |
| HJØRNEBORD | | | | |

| | |
|--------------------------------|-----------------|
| TEGNINGER (ARKIVHENVISNING) | Ak 10659 |
| ELDRE FOTOGRAF | |

| | | | | |
|-----------------------|---------------------|------------------------|-------------|-------------------------|
| ANDRE OPPLYSNINGER | UTGITT | DATO juni 91 | REGISTR. | DATO 26.06.91 |
| | RETTELSESB- BLAD | NR | INNFØRT DEN | AV |
| | | NR | INNFØRT DEN | AV |
| | | NR | INNFØRT DEN | AV |

NSB · REGISTRERING AV BYGNINGER

Bak Had 0703 79

| | | | |
|------------------------|------------------------------------|----------------------------|-----------------------|
| NAVN BYGNINGENS ART | FROGNER STASJON GODSHUS | STASJONSNR. 0209 | BYGN NR. 2 |
| BANESTREKNING | Bryn-Eidevoll (Hovedbanen) | KILOMETER 29,78 | |
| KOMMUNE.MATR.NR. | 0226 Sørum | GÅRDSNR. 73 | BRUKSNR. 58 |
| ADRESSE | Frogner st. 2044 Frogner | DISTRIKT Oslo | |

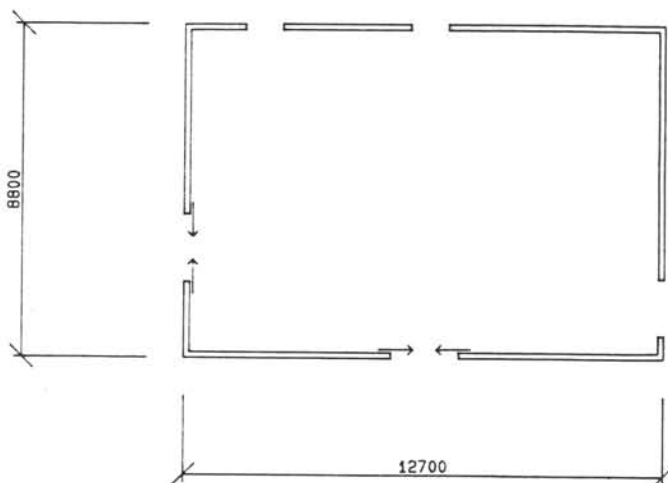

BYGNINGEN VISER: **FROGNER, GODSHUS** MÅLSKISSE

| | | | |
|-----------------------------|--|---|--|
| OPPRINNELIG BRUKSFØRMÅL | PRIMÆRT Godshus | SEKUNDÆRT | |
| AVÆRENDE BRUKSFØRMÅL | PRIMÆRT Stillverk 60 m² | SEKUNDÆRT bod leil 15 m² | ANTALL LEILIGHETER: 0 ANTALL OVERNATTINGSROM: 0 |
| FORHOLD TIL ANDRE HUS | Fritt. del av anlegg | | |
| FYSISK MILJØ- SAMMENHENG | Mindre tettsted | | |

| | | | |
|-----------|--|--|--|
| BEVERVEDI | <input type="checkbox"/> PRIO- RITERT | BYGNINGEN PRIORITERES SPESIELT SOM BEVA- RINGSOBJEKT (EVT. INTERN NSB-FREDNING) | <input type="checkbox"/> BYGNINGEN ER FREDET I MEDHOLD AV LOV OM KULTURMINNER |
| | <input checked="" type="checkbox"/> HØY | ENDRINGER SKAL IKKE FORETAS FØR ARKITEKTKONTORET HAR GODKJENT PLANENE. DETTE GJELDER OGSÅ UTSKIFTING AV DØRER, VINDUER, KLEDNING, TAKTEKKING OSV. | |
| | <input type="checkbox"/> MIDDELS | | |
| | <input type="checkbox"/> LAV | ENDRINGER KAN FORETAS UTEN GODKJENNING FRA ARKITEKTKONTORET. DET HENVISES TIL GENE- RELLE RÅD OG RETNINGSLINJER. | |
| | <input type="checkbox"/> INGEN | | |

| | | | | | | | | |
|-------------|---------------|-------------------|--------------------------------|------------|-------------------|----------|------------------------------------|------------|
| DIMENSJONER | HOVEDTAL M | 8,8 x 12,7 | BEBYGD AREAL M ² | 112 | ANTALL ETASJER | 1 | BRUTTO GOLVAREAL M ² | 112 |
|-------------|---------------|-------------------|--------------------------------|------------|-------------------|----------|------------------------------------|------------|

| | | | |
|------------------------|--|--------------|-------------------------------------|
| BYGNINGSDEL | TYPE KONSTRUKSJON | INSTALLASJON | MERKNAD |
| FUNDAMENT | Gråsteinsringmur | SKORSTEIN | STK 1 |
| KJELLER UNDERETASJE | Delvis lav kjeller, innv. lem | ELEKTRISITET | Innlagt |
| YTTERVEGG | Stolpeverk/bindingsverk | OPPVARMING | PRIMERT: Ingen SEKUNDÆRT: |
| FASADEKLEDNING | Staffpanel | VANN | Ikke innlagt |
| TAKFORM | Saltak | BAD | TYPE: |
| TAKTEKING | Skifer type fasett | TOALETT | ANTALL: 0 |

| | | | |
|---------|-------------------------|-------------------------|--|
| VINDUER | Trolig originale | DEKOR INNSKRIPSJONER | |
| DØRER | Originale | INTERIØR | |

| | | |
|-------------------------------------|----|--------------------|
| BYGGEÅR | AR | MERKNAD |
| | | antag. 1854 |
| TILBYGGING OMBYGGING FLYTTING | AR | ENDRING |
| | | |

| | | | | | | |
|---------------------------|----------------|-------------|-----------------------|------------------------|------|-----------------------------------|
| VEDLIKEHOLDS- TILSTAND | TILSTAND AR | I GOD STAND | BEGYNNENDE FORFALL | FRAMSKREDET FORFALL | RUIN | EVT. FORFALLSÅRSÅK |
| | 1985 | | | | | dårlig |
| | 1991 | | | | | tilsynelatende i god stand |
| | | | | | | |

| | | | | |
|---------------|-------------|----------------|-----------|--------------|
| FARGESKJEMA | OPPRINNELIG | NAVÆRENDE | FRAMTIDIG | BYGGHERRE |
| UTVENDIG VEGG | | lys grå | | ARKITEKT |
| VINDSKIER | | lys grå | | BYGGMESTER |
| GERIKTER | | hvite | | BYGNINGSTYPE |
| VINDUER | | hvite | | STILPREG |
| DØRER | | lys grå | | |
| HJØRNEBORD | | | | |

| | |
|--------------------------------|--|
| TEGNINGER (ARKIVHENVISNING) | |
| ELDRE FOTOGRAF | |

| | | | | |
|-----------------------|---------------------|------------------------|-------------|-------------------------|
| ANDRE OPPLYSNINGER | UTGITT | DATO Juni 91 | REGISTR. | DATO 26.06.91 |
| | RETTELSESB- BLAD | NR | INNFORT DEN | AV |
| | | NR | INNFORT DEN | AV |
| | | NR | INNFORT DEN | AV |

NSB · REGISTRERING AV BYGNINGER

Bak Had 07037

| | | | |
|-----------------------|----------------------------|--------------------|---------------|
| NAV BYGNINGENS ART | FROGNER STASJON LESKUR | STASJONSNR 0209 | BYGN NR 4 |
| BANESTREKNING | Bryn-Eidsvoll (Hovedbanen) | KILOMETER 29,83 | |
| KOMMUNE.MATR.NR. | 0226 Sørum | GÅRDSNR 73 | BRUKSNR 58 |
| ADRESSE | Frogners st. 2044 Frogners | DISTRIKT Oslo | |

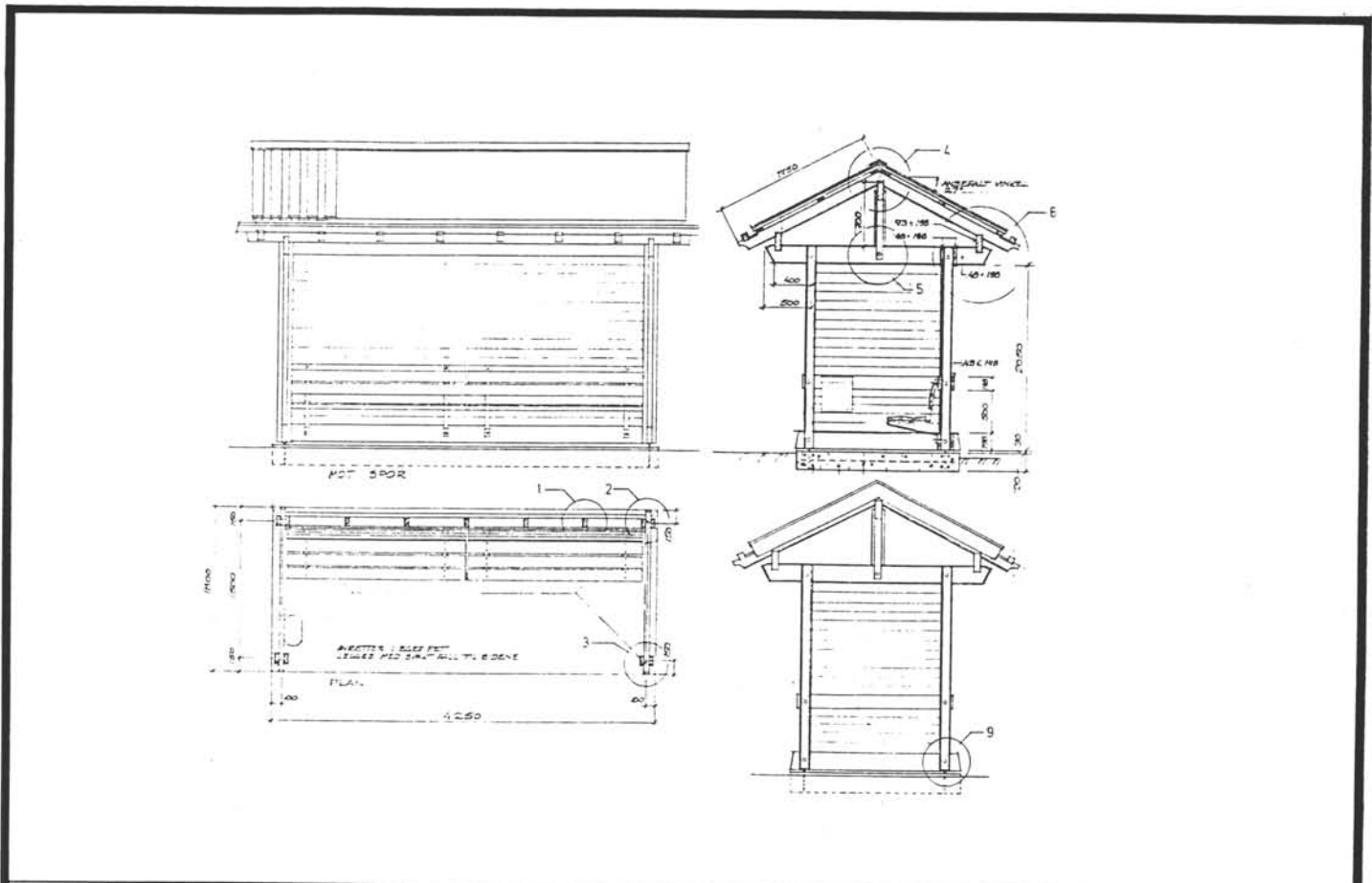
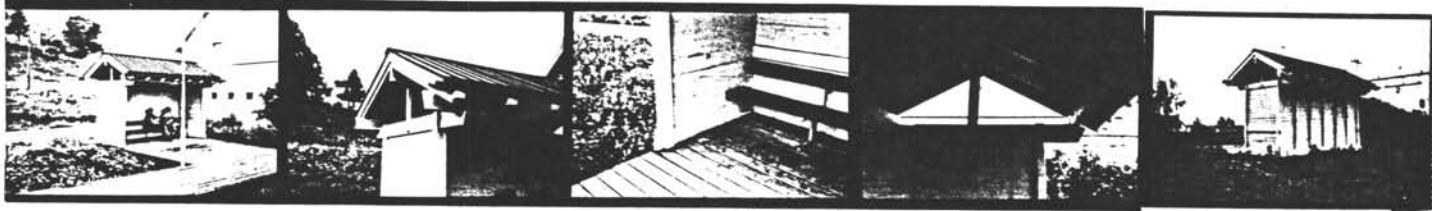

TEGNINGEN VISER: Orig. tegn. 1984

MÅL 1:40

| | | | |
|-----------------------------|-----------------------------|-----------|--|
| OPPRINNELIG BRUKSFORMÅL | PRIMÆRT Leskur | SEKUNDÆRT | |
| NÅVÆRENDE BRUKSFORMÅL | PRIMÆRT Leskur | SEKUNDÆRT | ANTALL LEILIGHETER: 0 ANTALL OVERNATTINGSROM: 0 |
| FORHOLD TIL ANDRE HUS | Fritt. del av anlegg | | |
| FYSISK MILJØ- SAMMENHENG | Mindre tettsted | | |

| | | | |
|------------|---|--|--|
| VERNEVERDI | <input type="checkbox"/> PRIO- RITERT | BYGNINGEN PRIORITERES SPESIELT SOM BEVA- RINGSOBJEKT (EVT. INTERN NSB-FREDNING) | <input type="checkbox"/> BYGNINGEN ER FREDET I MEDHOLD AV LOV OM KULTURMINNER |
| | <input type="checkbox"/> HØY | ENDRINGER SKAL IKKE FORETAS FØR ARKITEKTKONTORET HAR GODKJENT PLANENE. DETTE GJELDER OGSÅ UTSKIFTING AV DØRER, VINDUER, KLEDNING, TAKTEKKING OSV. | |
| | <input checked="" type="checkbox"/> MIDDELS | | |
| | <input type="checkbox"/> LAV | ENDRINGER KAN FORETAS UTEN GODKJENNING FRA ARKITEKTKONTORET. DET HENVISES TIL GENE- RELLE RÅD OG RETNINGSLINJER. | |
| | <input type="checkbox"/> INGEN | | |

| | | | | | | | | |
|-------------|---------------|---------|--------------------------------|---|-------------------|---|------------------------------------|---|
| DIMENSJONER | HOVEDTÅL M | 1,5 x 5 | BEBYGD AREAL M ² | 8 | ANTALL ETASJER | 1 | BRUTTO GOLVAREAL M ² | 8 |
|-------------|---------------|---------|--------------------------------|---|-------------------|---|------------------------------------|---|

| | | | |
|------------------------|---------------------------|--------------|------------------------------|
| BYGNINGSDEL | TYPE. KONSTRUKSJON | INSTALLASJON | MERKNAD |
| FUNDAMENT | | SKORSTEIN | STK 0 |
| KJELLER UNDERETASJE | Ingen | ELEKTRISITET | Ikke innlagt |
| YTTERVEGG | Rammeverk | OPPVARMING | PRIMÆRT: SEKUNDÆRT: Ingen |
| FASADEKLEDNING | Glattpanel | VANN | Ikke innlagt |
| TAKFORM | Saltak | BAD | |
| TAKTEKKING | Impregn. bord. o/u-ligger | TOALETT | TYPE ANTALL 0 |

| | | | |
|---------|--|-------------------------|--|
| VINDUER | | DEKOR INNSKRIPSJONER | |
| DØRER | | INTERIØR | |

| | | |
|-------------------------------------|------|---------|
| BYGGEÅR | ÅR | MERKNAD |
| | 1984 | |
| TILBYGGING OMBYGGING FLYTTING | ÅR | ENDRING |
| | | |

| | | | | | | |
|---------------------------|-----------------|-------------|-----------------------|------------------------|-------|-------------------|
| VEDLIKEHOLDS- TILSTAND | TILSTAND ÅR: | I GOD STAND | BEGYNNENDE FORFALL | FRAMSKREDET FORFALL | RUIJN | EVT FORFALLSÅRSÅK |
| | | | | | | |
| | | | | | | |
| | | | | | | |

| | | | | |
|---------------|-------------|-----------|-----------|---------------------|
| FARGESKJEMA | OPPRINNELIG | NAVÆRENDE | FRAMTIDIG | BYGGHERRE |
| UTVENDIG VEGG | | lys grå | | ARKITEKT |
| VINDSKIER | | | | Aasmund Dahl |
| GERIKTER | | | | BYGGMESTER |
| VINDUER | | | | BYGNINGSTYPE |
| DØRER | | | | STILPREG |
| HJØRNEBORD | | | | |
| TAK | | svart | | |

| | |
|--------------------------------|----------|
| TEGNINGER (ARKIVHENVISNING) | Ak 11219 |
| ELDRE FOTOGRAF | |

| | | | | |
|-----------------------|--------------------|-----------------|-------------|------------------|
| ANDRE OPPLYSNINGER | UTGITT | DATO juni 91 | REGISTR. | DATO 26.06.91 |
| | RETTELSES- BLAD | NR | INNFØRT DEN | AV |
| | | NR | INNFØRT DEN | AV |
| | | NR | INNFØRT DEN | AV |

NSB · REGISTRERING AV BYGNINGER

STASJONSNR
0210

STASJON/S TREKKNING/ANLEGG
LINDEBERG STASJON

BANE / BILROUTE

BRYN-EIDSVOLL (HOVEDBANEN)

DISTRIKT

OSLO

UTGITT:
REVIDERT:

| BYGN NR | KILOMETER | BYGNINGSTYPE | ADRESSE | MATRIKkel GNR BNR | BEBYGD AREAL | ETG | BRUTTO GOLVFLATE | HOVED-MATERIALE | BYGGGEAR | TEGNINGER ARKIVNR | MERKNAD | EGET SKJEMA |
|---------|-----------|-----------------|----------------|-------------------|--------------|-----|------------------|-----------------|----------|-------------------|------------|-------------|
| 1 | 32,36 | Ekspedisjonshus | 2043 Lindeberg | 91/27 | 91 | 1 | 185 | AK 8457 | 1943 | | obj 612166 | X |
| 2 | 32,39 | Privat | " | 91/27 | 20 | | 20 | | 1943 | | seg 612166 | X |
| 3 | 32,11 | B.svd. brakke | " | 91/27 | 22 | | 22 | | 1980 | | obj 612167 | |

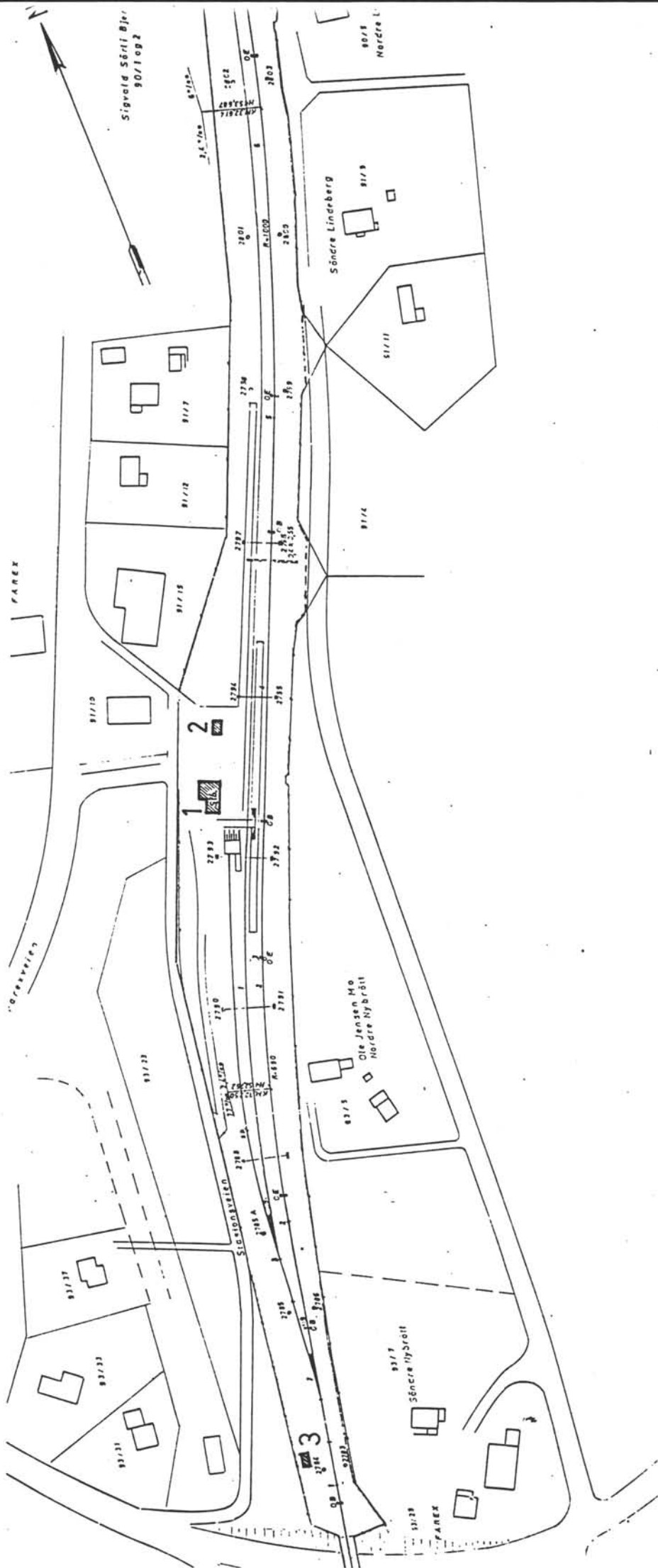

NSB · REGISTRERING AV BYGNINGER

Bak Had 07037

| | | | |
|-----------------------|-------------------------------------|--------------------|---------------|
| NAV BYGNINGENS ART | LINDBERG STASJON EKSPEDISJONSHUS | STASJONSNR 0210 | BYGN NR 1 |
| BANESTREKNING | Bryn-Eidsvoll (Hovedbanen) | KILOMETER 32,36 | |
| KOMMUNE.MATR.NR. | 0226 Sørum | GÅRDSNR 91 | BRUKSNR 27 |
| ADRESSE | 2043 Lindeberg | DISTRIKT Oslo | |

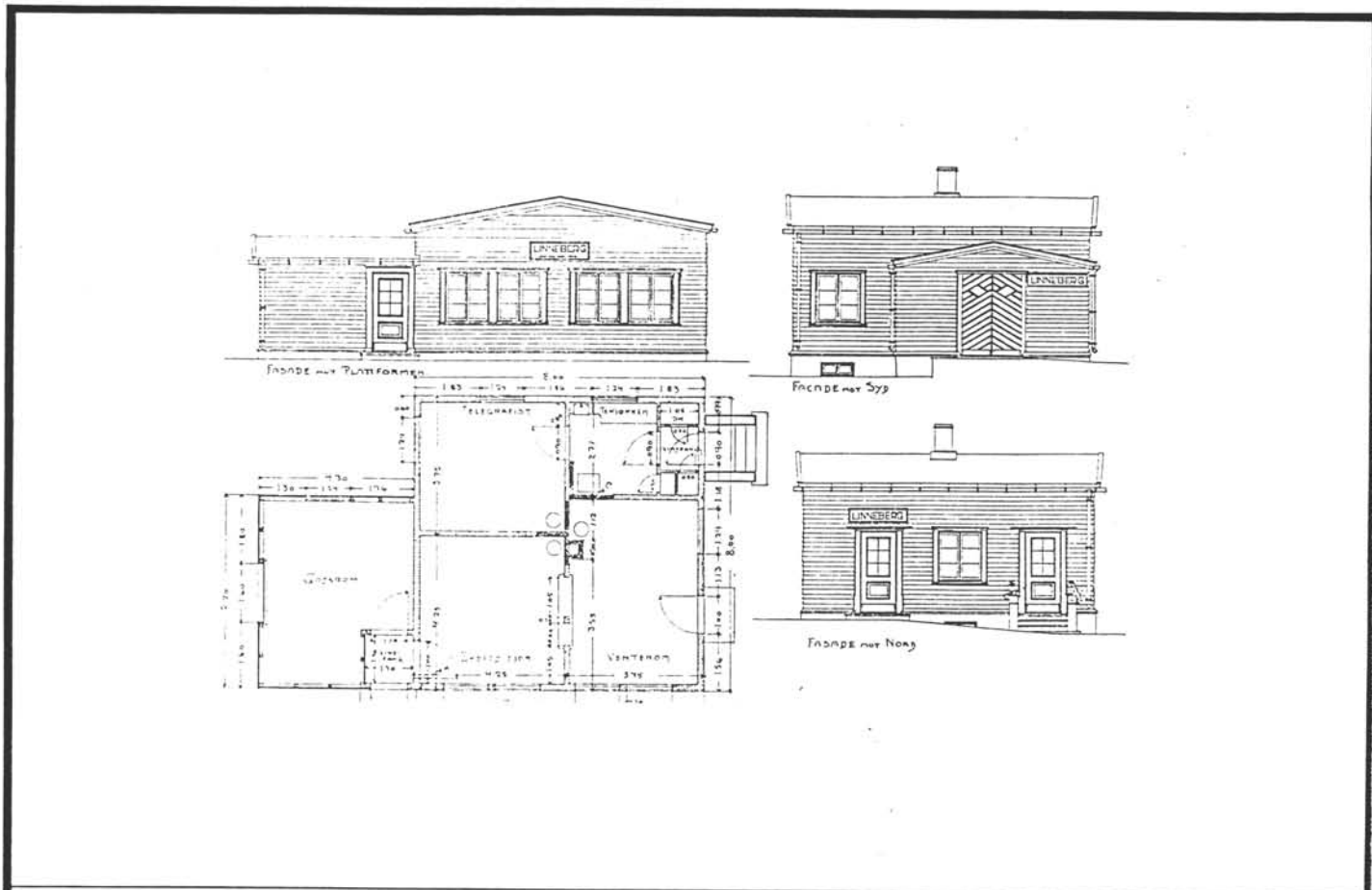

TEGNINGEN VISER: Org. tegn. 1943

MÅL 1:200

| | | | |
|-----------------------------|--|---------------------------------------|--|
| OPPRINNELIG BRUKSFORMÅL | PRIMÆRT Stasjonsbygning | SEKUNDÆRT Boligrom for telegrafist | |
| NAVÆRENDE BRUKSFORMÅL | PRIMÆRT NSB: BRØ, Bm. stillverk, noe ledig | SEKUNDÆRT | ANTALL LEILIGHETER: 1 ANTALL OVERNATTINGSROM: 0 |
| FORHOLD TIL ANDRE HUS | Fritt. del av anlegg | | |
| FYSISK MILJØ- SAMMENHENG | Mindre tettsted | | |

| | | | |
|------------|---|--|--|
| VERNEVERDI | <input type="checkbox"/> PRIO- RITERT | BYGNINGEN PRIORITERES SPESIELT SOM BEVA- RINGSOBJEKT (EVT INTERN NSB-FREDNING) | <input type="checkbox"/> BYGNINGEN ER FREDET I MEDHOLD AV LOV OM KULTURMINNER |
| | <input type="checkbox"/> HØY | ENDRINGER SKAL IKKE FORETAS FØR ARKITEKTKONTORET HAR GODKJENT PLANENE. DETTE GJELDER OGSA UTSKIFTING AV DØRER, VINDUER, KLEDNING, TAKTEKKING OSV. | |
| | <input checked="" type="checkbox"/> MIDDELS | | |
| | <input type="checkbox"/> LAV | ENDRINGER KAN FORETAS UTEN GODKJENNING FRA ARKITEKTKONTORET. DET HENVISES TIL GENE- RELLE RÅD OG RETNINGSLINJER. | |
| | <input type="checkbox"/> INGEN | | |

| | | | | | | | | |
|-------------|---------------|------------|--------------------------------|----|-------------------|---|------------------------------------|-----|
| DIMENSJONER | HOVEDTAL M | 12,3 x 8,0 | BEBYGD AREAL M ² | 91 | ANTALL ETASJER | 1 | BRUTTO GOLVAREAL M ² | 186 |
|-------------|---------------|------------|--------------------------------|----|-------------------|---|------------------------------------|-----|

| | | | |
|------------------------|-----------------------------|--------------|----------------------------|
| BYGNINGSDEL | TYPE.KONSTRUKSJON | INSTALLASJON | MERKNAD |
| FUNDAMENT | Betong ringmur | SKORSTEIN | STK 1 |
| KJELLER UNDERETASJE | Ganghøyde. Utvendig nedgang | ELEKTRISITET | Innlagt |
| YTTERVEGG | | OPPVARMING | PRIMÆRT: E1. SEKUNDÆRT: |
| FASADEKLEDNING | Weatherboards | VANN | Innlagt |
| TAKFORM | Saltak | BAD | |
| TAKTEKING | Papp | TOALETT | TYPE ANTALL: 0 |

| | | | |
|---------|---------------------------|-------------------------|--|
| VINDUER | Lemmer foran alle vinduer | DEKOR INNSKRIPSJONER | |
| DØRER | | INTERIØR | |

| | | |
|-------------------------------------|------|---------|
| BYGGÅR | ÅR | MERKNAD |
| | 1943 | |
| TILBYGGING OMBYGGING FLYTTING | ÅR | ENDRING |
| | | |

| | | | | | | |
|---------------------------|----------------|-------------|-----------------------|------------------------|------|-------------------|
| VEDLIKEHOLDS- TILSTAND | TILSTAND ÅR | I GOD STAND | BEGYNNENDE FORFALL | FRAMSKREDET FORFALL | RUIN | EVT FORFALLSÅRSÅK |
| | 1985 | | | | | brukbar |
| | 1991 | x | | | | |
| | | | | | | |

| | | | | |
|---------------|-------------|-----------|-----------|---------------------|
| FARGESKJEMA | OPPRINNELIG | NAVÆRENDE | FRAMTIDIG | BYGGHERRE NSB |
| UTVENDIG VEGG | | varm gul | | ARKITEKT |
| VINDSKIER | | varm gul | | BYGGMESTER |
| GERIKTER | | | | BYGNINGSTYPE |
| VINDUER | | | | STILBREGG FUNKIS |
| DØRER | | lys beige | | |
| HJØRNEBORD | | | | |

| | |
|--------------------------------|---------|
| TEGNINGER (ARKIVHENVISNING) | Ak 8457 |
| ELDRE FOTOGRAF | |

| | | | | |
|-----------------------|--------------------|-----------------|-------------|------------------|
| ANDRE OPPLYSNINGER | UTGITT | DATO Juni 91 | REGISTR. | DATO 26.06.91 |
| | RETTELSES- BLAD | NR | INNFØRT DEN | AV |
| | | NR | INNFØRT DEN | AV |
| | | NR | INNFØRT DEN | AV |

NSB · REGISTRERING AV BYGNINGER

Bak Mad 0703 79

| | | | |
|------------------------|-----------------------------|--------------------|---------------|
| NAVN BYGNINGENS ART | LINDEBERG STASJON PRIVET | STASJONSNR 0210 | BYGN NR 2 |
| BANESTREKNING | Bryn-Eidsvoll (Hovedbanen) | KILOMETER 32,39 | |
| KOMMUNE.MATR.NR. | 0226 Sørum | GARDSNR 91 | BRUKSNR 27 |
| ADRESSE | 2043 Lindeberg | DISTRIKT Oslo | |

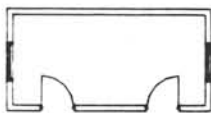

TEGNINGEN VISER:

LINDEBERG, PRIVET

MÅLSKISSE

| | | | |
|-----------------------------|-------------------------------|-----------|--|
| OPPRINNELIG BRUKSFØRMÅL | PRIMÆRT Privet | SEKUNDÆRT | |
| NAVÆRENDE BRUKSFØRMÅL | PRIMÆRT Privet (ubenyttet) | SEKUNDÆRT | ANTALL LEILIGHETER: 0 ANTALL OVERNATTINGSROM: 0 |
| FORHOLD TIL ANDRE HUS | Fritt l. del av anlegg | | |
| FYSISK MILJØ- SAMMENHENG | Mindre tettsted | | |

| | | | | | |
|------------|-------------------------------------|------------|---|--------------------------|--|
| VERNEVERDI | <input type="checkbox"/> | PRIORITERT | BYGNINGEN PRIORITERES SPESIELT SOM BEVARINGSOBJEKT (EVT INTERN NSB-FREDNING) | <input type="checkbox"/> | BYGNINGEN ER FREDET I MEDHOLD AV LOV OM KULTURMINNER |
| | <input type="checkbox"/> | HØY | ENDRINGER SKAL IKKE FORETAS FØR ARKITEKTKONTORET HAR GODKJENT PLANENE. DETTE GJELDER OGSÅ UTSKIFTING AV DØRER, VINDUER, KLEDNING, TAKTEKKING OSV. | | |
| | <input checked="" type="checkbox"/> | MIDDELS | | | |
| | <input type="checkbox"/> | LAV | ENDRINGER KAN FORETAS UTEN GODKJENNING FRA ARKITEKTKONTORET. DET HENVISES TIL GENERELLE RÅD OG RETNINGSLINJER. | | |
| | <input type="checkbox"/> | INGEN | | | |

| | | | | | | | |
|-------------|---------------|--------------------------------|----|-------------------|---|------------------------------------|----|
| DIMENSJONER | HOVEDTAL M | BEBYGD AREAL M ² | 20 | ANTALL ETASJER | 1 | BRUTTO GOLVAREAL M ² | 20 |
|-------------|---------------|--------------------------------|----|-------------------|---|------------------------------------|----|

| | | | |
|------------------------|----------------------|--------------|--|
| BYGNINGSDEL | TYPE: KONSTRUKSJON | INSTALLASJON | MERKNAD |
| FUNDAMENT | Betong | SKORSTEIN | STK 0 |
| KJELLER UNDERETASJE | Nei | ELEKTRISITET | |
| YTTERVEGG | Bindingsverk | OPPVARMING | PRIMÆRT: Ingen SEKUNDÆRT: |
| FASADEKLEDNING | Weatherboards | VANN | |
| TAKFORM | Saltak | BAD | |
| TAKTEKKING | Papp | TOALETT | TYPE Privet ANTALL 2 |

| | | | |
|---------|-------------------------|-------------------------|--|
| VINDUER | Avstengt, lemmer | DEKOR INNSKRIPSJONER | |
| DØRER | | INTERIOR | |

| | | | |
|-------------------------------------|-------------------|---------|--|
| BYGGGEÅR | AR 1943 | MERKNAD | |
| TILBYGGING OMBYGGING FLYTTING | AR | ENDRING | |

| | | | | | | |
|---------------------------|-----------------|-------------|-----------------------|------------------------|------|------------------------|
| VEDLIKEHOLDS- TILSTAND | TILSTAND AR: | I GOD STAND | BEGYNNENDE FORFALL | FRAMSKREDET FORFALL | RUIN | EVT FORFALLSÅRSÅK |
| | 1985 | | | | | brukbar |
| | 1991 | | x | | | panel i hjørner |
| | | | | | | |

| | | | | |
|---------------|-------------|------------------|-----------|---------------------------|
| FARGESKJEMA | OPPRINNELIG | NAVÆRENDE | FRAMTIDIG | BYGGHERRE |
| UTVENDIG VEGG | | varm gul | | NSB |
| VINDSKIER | | varm gul | | ARKITEKT |
| GERIKTER | | | | BYGGMESTER |
| VINDUER | | | | BYGNINGSTYPE |
| DØRER | | lys beige | | STILPREG FUNKIS |
| HJØRNEBORD | | | | |

| | |
|--------------------------------|--|
| TEGNINGER (ARKIVHENVISNING) | |
| ELDRE FOTOGRAF | |

| | | | | |
|-----------------------|--------------------|------------------------|-------------|-------------------------|
| ANDRE OPPLYSNINGER | UTGITT | DATO juni 91 | REGISTR. | DATO 26.06.91 |
| | RETTELSES- BLAD | NR | INNFORT DEN | AV |
| | | NR | INNFORT DEN | AV |
| | | NR | INNFORT DEN | AV |

NSB - REGISTRERING AV BYGNINGER

UTGITT:
REVIDERT:

| | | | |
|------------|--------------------------|-----------------------------------|-------------|
| STASJONSNR | STASJON/STREKNING/ANLEGG | BANE/BILRUTE | DISTRIKT |
| | LINDEBERG-KLØFTA | BRYN-EIDSVOLL (HOVEDBANEN) | OSLO |

| BYGN NR | KILOMETER | BYGNINGSTYPE | ADRESSE | MATRIKSEL GNR BNR | BEBYGD AREAL | ETG | BRUTTO GOLVFLATE | HOVED- MATERIALE | BYGGEGAR | TEGNINGER ARKIVNR | MERKNAD | EGET SKEIWA |
|------------|--------------|---------------------------|--------------------------|----------------------|-----------------|-----|---------------------|---------------------|----------|----------------------|-------------------|----------------|
| | 33,55 | Arteld hip. leskur | Arteld holdeplass | 63/58 | 8 | | 8 | | | | obj 612168 | |

NSB - REGISTRERING AV BYGNINGER

UTGITT:
REVIDERT:

| STASJONSNR 0211 | | STASJON/STREKKNING/ANLEGG KLEFTA STASJON | | BANE / BILRUTE BRYN-EIDSVOLL (HOVEDBANEN) | | DISTRIKT 08LO | | | | | | |
|--------------------|-----------|---|----------------|--|-----------------|------------------|---------------------|---------------------|----------|----------------------|------------|----------------|
| BYGN NR | KILOMETER | BYGNINGSTYPE | ADRESSE | MATRIKSEL GNR BNR | BEBYGD AREAL | ETG | BRUTTO GOLVFLATE | HOVED- MATERIALE | BYGGGEAR | TEGNINGER ARKIVNR | MERKNAD | EGET SKJEMA |
| 1 | 36,43 | Stasjonsbygning | Ullersøvn. 1 | 29/305 | 220 | 2 | 660 | | 1923 | | obj 612169 | X |
| 2 | 36,39 | Godshus | " | 29/305 | 165 | 1 | 165 | | 1854 | | obj 612170 | X |
| 3 | 36,30 | Bussgarasje | Klefta stasjon | 29/305 | 138 | | 138 | | | | obj 612172 | X |
| 4 | 36,29 | Baneformannsbolig | Ullersøvn. 3 | 29/305 | 116 | 2 | 116 | | | | obj 612171 | X |
| 5 | 36,30 | " uthus | " | 29/305 | 22 | | 22 | | | | seg 612171 | X |

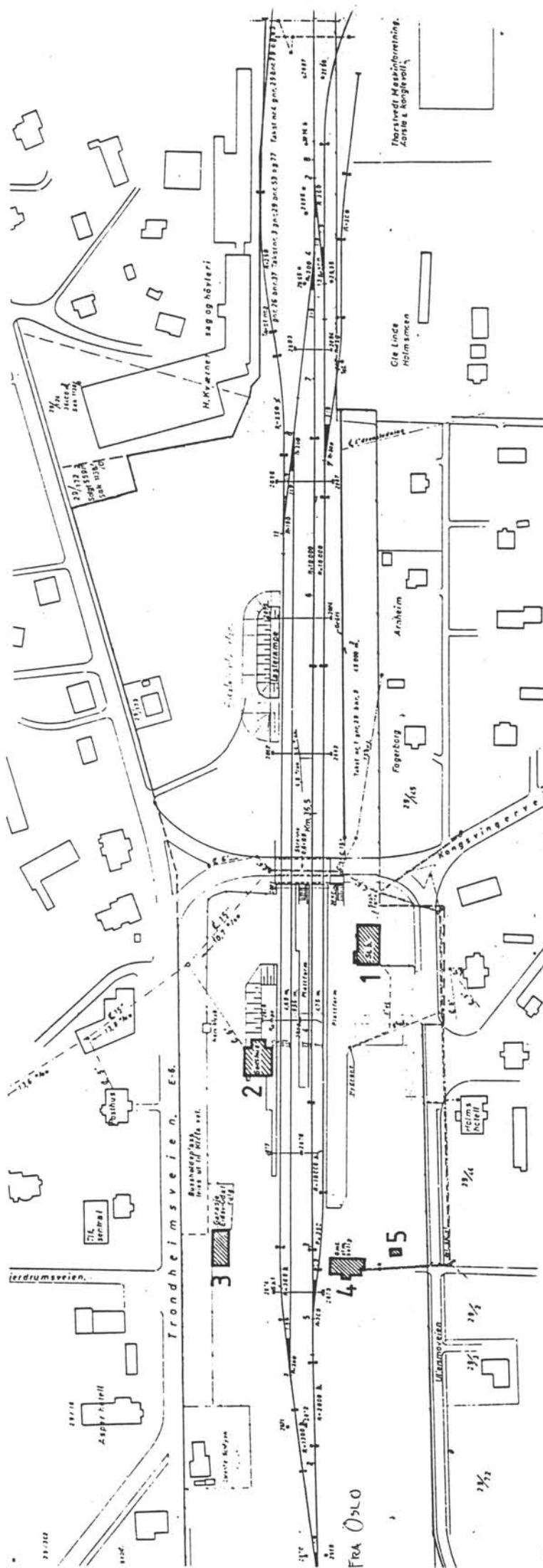

SITUASJONS
KART OVER: KLØFTA ST.

BANE-
STREKKING: BRYN-EIDSVOLL (HOVEDBANEN)

MÅLESTOKK: 1:2500 Dato: 25.06.91

UTMITT AV
LINJEKART NR.: Odb 2434

| | | |
|--|----|-----|
| BUSHOLDEPLASS I DIREKTE TILKNYTNING TIL STASJONEN? | JA | NEI |
| DROSHOLDEPLASS I DIREKTE TILKNYTNING TIL STASJONEN? | JA | NEI |

FRA OSLO

NSB · REGISTRERING AV BYGNINGER

Bak Had 07037

| | | | |
|------------------------|---|---------------------------|-----------------------|
| NAVN BYGNINGENS ART | KLØFTA STASJON STASJONSBYGNING | STASJONSNR 0211 | BYGN NR 1 |
| BANESTREKNING | Bryn-Eidsvoll (Hovedbanen) | KILOMETER 36,43 | |
| KOMMUNE.MATR.NR. | 0235 Ullensaker | GÅRDSNR 29 | BRUKSNO 305 |
| ADRESSE | Ullersmoyn. 1 | DISTRIKT Oslo | |

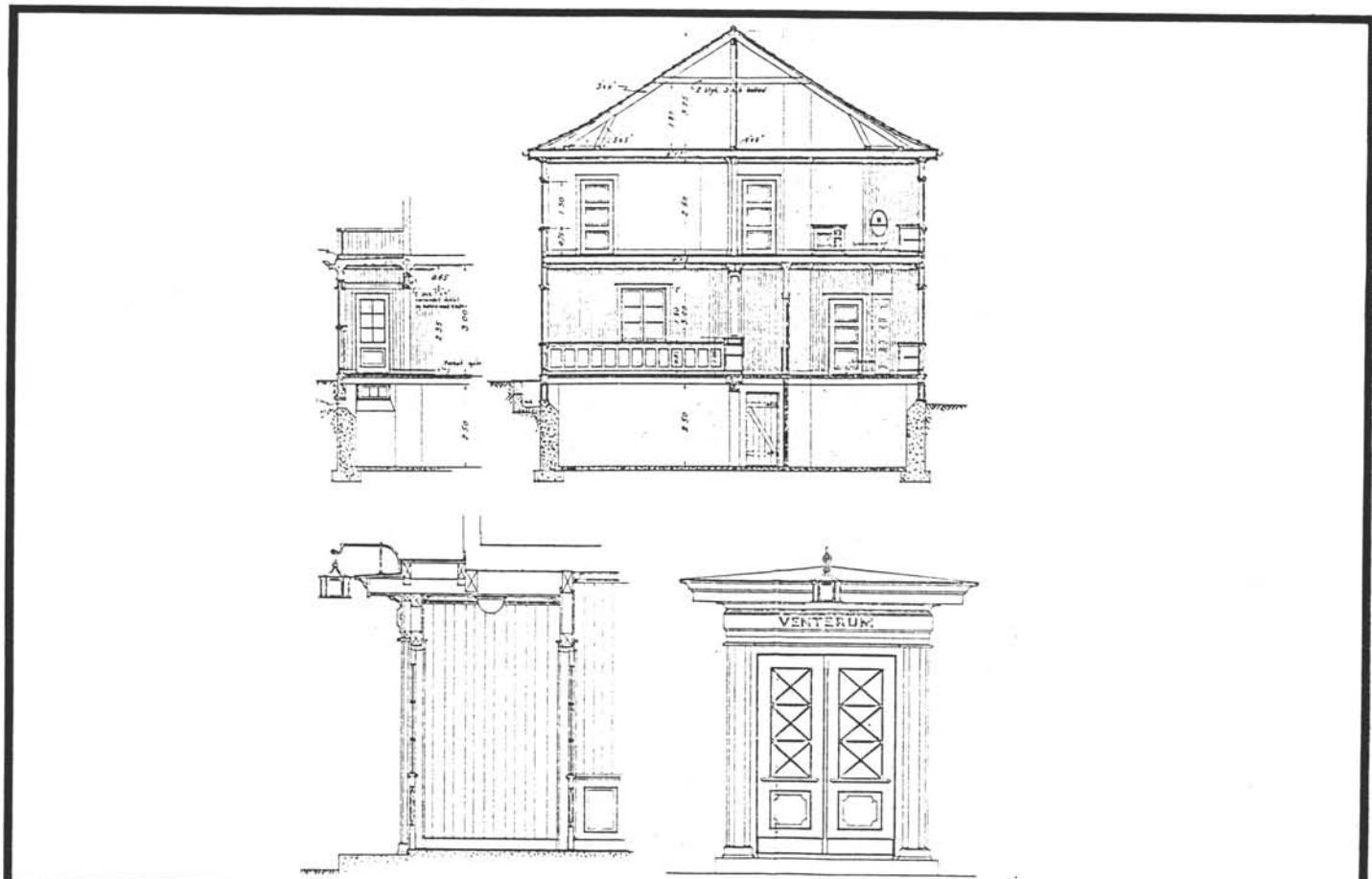

TEGNINGEN VISER: ORIGINAL TEGNING FRA 1923.

SNITT 1:200

| | | | |
|-----------------------------|---|-----------------------------------|--|
| OPPRINNELIG BRUKSFORMÅL | PRIMÆRT Stasjonsbygning | SEKUNDÆRT Bolig | |
| NÅVÆRENDE BRUKSFORMÅL | PRIMÆRT 1. etg. driftsfunksj. hvilerom B.avd. | SEKUNDÆRT 2. etg. bolig | ANTALL LEILIGHETER: 2 ANTALL OVERNATTINGSROM: 2 |
| FORHOLD TIL ANDRE HUS | Frittliggende, del av anlegg | | |
| FYSISK MILJØ- SAMMENHENG | Større tettsted | | |

| | | | |
|------------|--|--|--|
| VERNEVERDI | <input type="checkbox"/> PRIO- RITERT | BYGNINGEN PRIORITERES SPEIELT SOM BEVA- RINGSOBJEKT (EVT. INTERN NSB-FREDNING) | <input type="checkbox"/> BYGNINGEN ER FREDET I MEDHOLD AV LOV OM KULTURMINNER |
| | <input checked="" type="checkbox"/> HØY | ENDRINGER SKAL IKKE FORETAS FØR ARKITEKTKONTORET HAR GODKJENT PLANENE. DETTE GJELDER OGSÅ UTSKIFTING AV DØRER, VINDUER, KLEDNING, TAKTEKKING OSV. | |
| | <input type="checkbox"/> MIDDELS | | |
| | <input type="checkbox"/> LAV | ENDRINGER KAN FORETAS UTEN GODKJENNING FRA ARKITEKTKONTORET. DET HENVISES TIL GENE- RELLE RÅD OG RETNINGSLINJER. | |
| | <input type="checkbox"/> INGEN | | |

| | | | | | | | | |
|-------------|---------------|-------------|--------------------------------|-----|-------------------|---|------------------------------------|-----|
| DIMENSJONER | HOVEDTAL M | 19,5 x 12,2 | BEBYGD AREAL M ² | 220 | ANTALL ETASJER | 2 | BRUTTO GOLVAREAL M ² | 660 |
|-------------|---------------|-------------|--------------------------------|-----|-------------------|---|------------------------------------|-----|

| | | | |
|------------------------|-----------------------|--------------|----------------------------|
| BYGNINGSDEL | TYPE, KONSTRUKSJON | INSTALLASJON | MERKNAD |
| FUNDAMENT | Betong ringmur | SKORSTEIN | STK 3 |
| KJELLER UNDERETASJE | Ganghøyde | ELEKTRISITET | Innlagt |
| YTTERVEGG | Reisverk? | OPPVARMING | PRIMÆRT: El. SEKUNDÆRT: |
| FASADEKLEDNING | Vekselpanel | VANN | Innlagt |
| TAKFORM | Valmtak med "schwung" | BAD | |
| TAKTEKKING | Krum tegl, rød | TOALETT | TYPE WC ANTALL ? |

| | | | |
|---------|---------------------------|-------------------------|--|
| VINDUER | Opprinnelige, empire type | DEKOR INNSKRIPSJONER | |
| DØRER | Skiftet (jernbanepanel) | INTERIØR | |

| | | |
|-------------------------------------|------|---------|
| BYGGÅR | ÅR | MERKNAD |
| | 1923 | |
| TILBYGGING OMBYGGING FLYTTING | ÅR | ENDRING |
| | | |

| VEDLIKEHOLDS- TILSTAND | TILSTAND | I GOD STAND | BEGYNNENDE FORFALL | FRAMSKREDET FORFALL | RUIN | EVT FORFALLSÅRSÅK |
|---------------------------|----------|-------------|-----------------------|------------------------|------|---------------------------------|
| | ÅR | | | | | |
| | 1985 | x | | | | "meget bra, nytt tak" |
| | 1991 | x | | | | takrenner i 1. etg. bør skiftes |
| | | | | | | |
| | | | | | | |

| | | | | |
|---------------|-------------|----------------|-----------|--------------|
| FARGESKJEMA | OPPRINNELIG | NAVÆRENDE | FRAMTIDIG | BYGGHERRE |
| UTVENDIG VEGG | | varm gul | | NSB |
| VINDSKIER | | | | ARKITEKT |
| GERIKTER | | blek brunlilla | | Gudmund Hoel |
| VINDUER | | gulhvite | | BYGGMESTER |
| DØRER | | lys rødbrun | | BYGNINGSTYPE |
| HJORNEBORD | | blek brunlilla | | STILPREG |
| BESLAG | | Svarte | | |

| | |
|--------------------------------|---------|
| TEGNINGER (ARKIVHENVISNING) | Ak 3400 |
| ELDRE FOTOGRAF | |

| | | | | |
|-----------------------|---------------------|-----------------|-------------|------------------|
| ANDRE OPPLYSNINGER | UTGITT | DATO juni 91 | REGISTR. | DATO 23.06.91 |
| | RETTELSESB- BLAD | NR | INNFØRT DEN | AV |
| | | NR | INNFØRT DEN | AV |
| | | NR | INNFØRT DEN | AV |

NSB · REGISTRERING AV BYGNINGER

Bak Had 0703

| | | | |
|------------------------|----------------------------|--------------------|-----------------|
| NAVN BYGNINGENS ART | KLØFTA STASJON GODSHUS | STASJONSNR 0211 | BYGN NR 2 |
| BANESTREKNING | Bryn-Eidsvoll (Hovedbanen) | KILOMETER 36,39 | |
| KOMMUNE.MATR.NR. | 0235 Ullensaker | GÅRDSNR 29 | BRUKS NR 305 |
| ADRESSE | Ullersmoyn. 1 | DISTRIKT 0810 | |

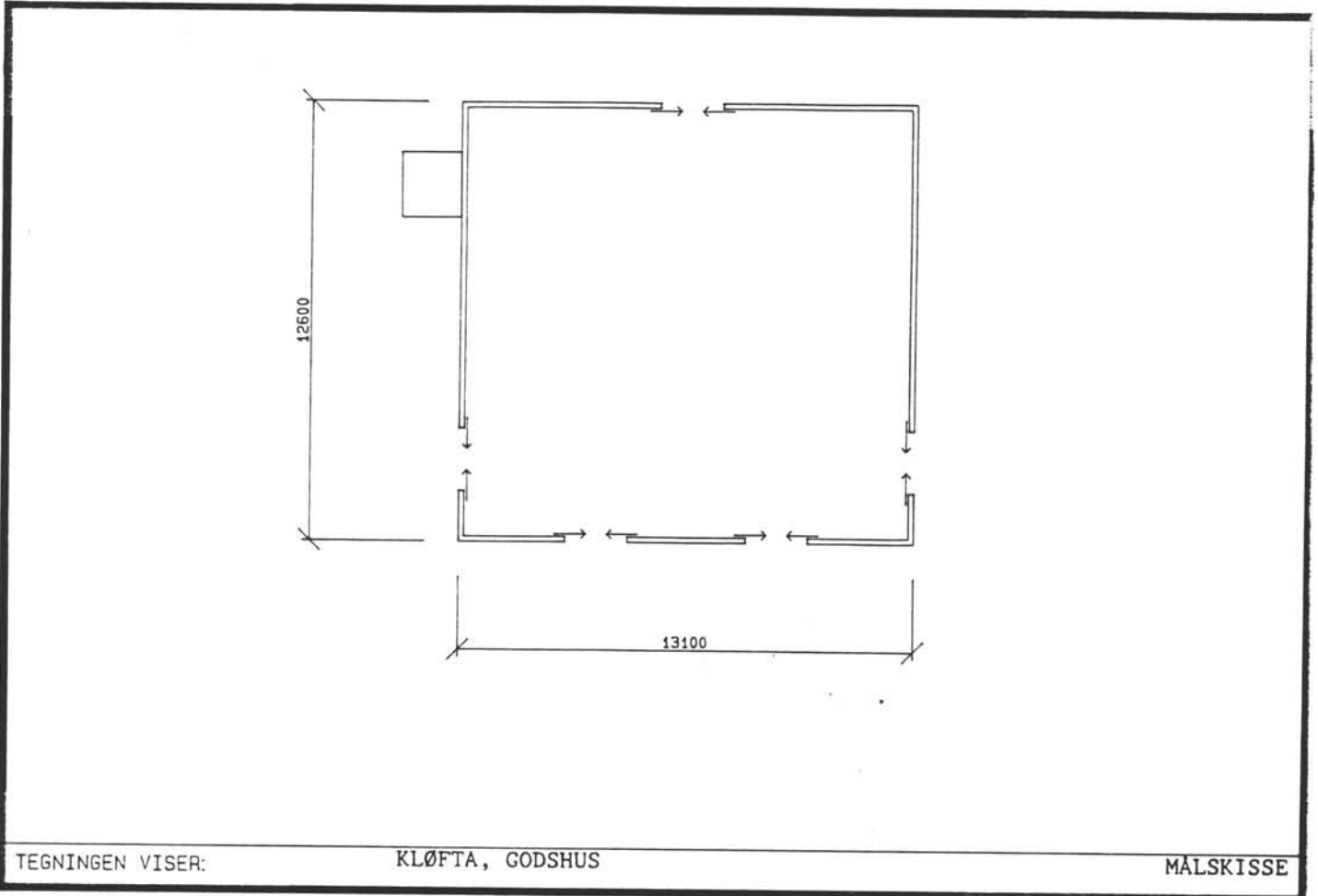

| | | | |
|-----------------------------|---|--|-------------------------------------|
| OPPRINNELIG BRUKSFORMÅL | PRIMÆRT Godshus | SEKUNDÆRT | |
| NÅVÆRENDE BRUKSFORMÅL | PRIMÆRT Utleid Autosenter varetransport | SEKUNDÆRT B. avd. redskapsbu | ANTALL LEILIGHETER: 0 |
| | | | ANTALL OVERNATTINGSROM: 0 |
| FORHOLD TIL ANDRE HUS | Frittliggende, del av anlegg | | |
| FYSISK MILJØ- SAMMENHENG | Større tettsted | | |

| | | | | | |
|------------|-------------------------------------|------------|---|--------------------------|--|
| VERNEVERDI | <input type="checkbox"/> | PRIORITERT | BYGNINGEN PRIORITERES SPESIELT SOM BEVARINGSOBJEKT (EVT. INTERN NSB-FREDNING) | <input type="checkbox"/> | BYGNINGEN ER FREDET I MEDHOLD AV LOV OM KULTURMINNER |
| | <input checked="" type="checkbox"/> | HØY | ENDRINGER SKAL IKKE FORETAS FØR ARKITEKTKONTORET HAR GODKJENT PLANENE. DETTE GJELDER OGSÅ UTSKIFTING AV DØRER, VINDUER, KLEDNING, TAKTEKKING OSV. | | |
| | <input type="checkbox"/> | MIDDELS | | | |
| | <input type="checkbox"/> | LAV | ENDRINGER KAN FORETAS UTEN GODKJENNING FRA ARKITEKTKONTORET. DET HENVISES TIL GENERELLE RÅD OG RETNINGSLINJER. | | |
| | <input type="checkbox"/> | INGEN | | | |

| | | | | | | | | |
|-------------|---------------|--------------------|--------------------------------|------------|-------------------|----------|------------------------------------|------------|
| DIMENSJONER | HØVEDTÅL M | 13,1 x 12,6 | BEBYGD AREAL M ² | 165 | ANTALL ETASJER | 1 | BRUTTO GOLVAREAL M ² | 165 |
|-------------|---------------|--------------------|--------------------------------|------------|-------------------|----------|------------------------------------|------------|

| | | | |
|------------------------|--|--------------|-------------------------------------|
| BYGNINGSDEL | TYPE. KONSTRUKSJON | INSTALLASJON | MERKNAD |
| FUNDAMENT | Gråsteins ringmur, fuget | SKORSTEIN | STK 1 |
| KJELLER UNDERETASJE | (Delvis?) kjeller, utv. nedgang | ELEKTRISITET | Innlagt |
| YTTERVEGG | | OPPVARMING | PRIMÆRT: Ingen SEKUNDÆRT: |
| FASADEKLEDNING | Stående staffpanel | VANN | Ikke innlagt |
| TAKFORM | Saltak | BAD | |
| TAKTEKKING | Flat cementstein | TOALETT | TYPE: ANTALL: |

| | | | |
|---------|-----------------------------|-------------------------|--|
| VINDUER | Gjenkledd med plater | DEKOR INNSKRIPSJONER | |
| DØRER | Porter oppr. | INTERIØR | |

| | | |
|-------------------------------------|-------------|---------|
| BYGGÅR | AR | MERKNAD |
| | 1854 | |
| TILBYGGING OMBYGGING FLYTTING | AR | ENDRING |
| | | |

| | | | | | | |
|---------------------------|----------------|-------------|-----------------------|------------------------|------|---------------------------------|
| VEDLIKEHOLDS- TILSTAND | TILSTAND AR | I GOD STAND | BEGYNNENDE FORFALL | FRAMSKREDET FORFALL | RUIN | EVT FORFALLSÅRSÅK |
| | 1985 | | | | | "bra, ihvertfall solid!" |
| | 1991 | x | | | | nymalt |
| | | | | | | |

| | | | | |
|---------------|-------------|-----------------|-----------|-------------------------|
| FARGESKJEMA | OPPRINNELIG | NAVÆRENDE | FRAMTIDIG | BYGGHERRE NSB |
| UTVENDIG VEGG | | klar gul | | ARKITEKT |
| VINDSKIER | | hvit | | BYGGMESTER |
| GERIKTER | | hvit | | BYGNINGSTYPE |
| VINDUER | | | | STILPREG |
| DØRER | | hvit | | |
| HJØRNEBORD | | | | |

| | |
|--------------------------------|--|
| TEGNINGER (ARKIVHENVISNING) | |
| ELDRE FOTOGRAF | |

| | | | | | |
|-----------------------|--------------------------------|--------------------|------------------------|-------------|-------------------------|
| ANDRE OPPLYSNINGER | Type som Jessheim m.fl. | UTGITT | DATO Juni 91 | REGISTR. | DATO 25.06.91 |
| | | RETTELSES- BLAD | NR | INNFØRT DEN | AV |
| | | | NR | INNFØRT DEN | AV |
| | | | NR | INNFØRT DEN | AV |

NSB · REGISTRERING AV BYGNINGER

Bak Had 07037

| | | | |
|------------------------|---------------------------------------|---------------------------|-----------------------|
| NAVN BYGNINGENS ART | KLØFTA STASJON BUSSGARASJE | STASJONSNR 0211 | BYGN NR 3 |
| BANESTREKNING | Bryn-Eidsvoll (Hovedbanen) | KILOMETER 36,30 | |
| KOMMUNE, MATR. NR. | 0235 Ullensaker | GÅRDSNR 29 | BRUKSNR 305 |
| ADRESSE | Kløfta stasjon | DISTRIKT Oslo | |

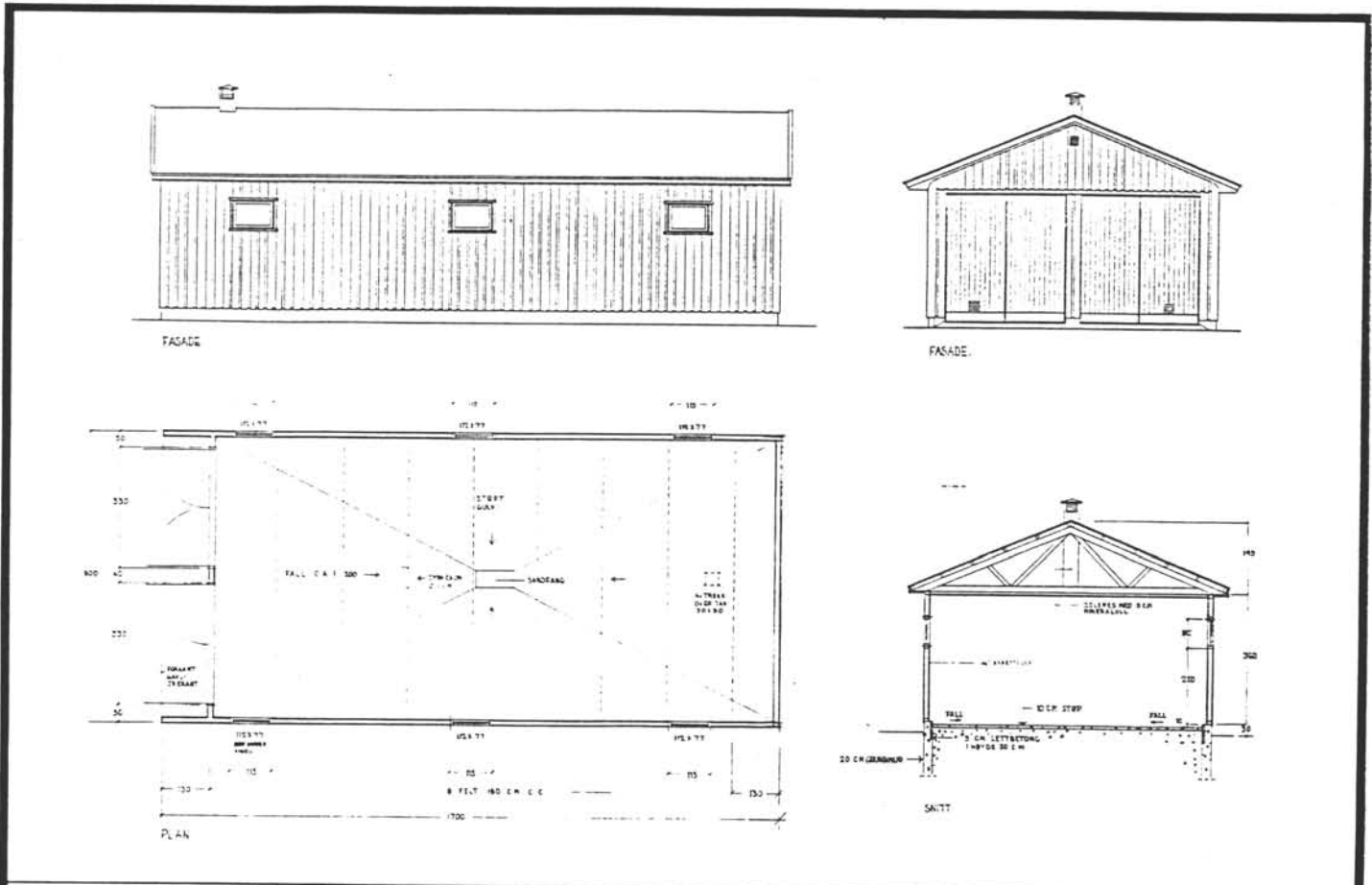

TEGNINGEN VISER: **Originaltegning**

MÅL 1:200

| | | | |
|-----------------------------|--|-----------|--|
| OPPRINNELIG BRUKSFORMÅL | PRIMÆRT Bussgarasje | SEKUNDÆRT | |
| NÅVÆRENDE BRUKSFORMÅL | PRIMÆRT 2 garasjepl. for Odal-Eidsvollruta | SEKUNDÆRT | ANTALL LEILIGHETER: 0 ANTALL OVERNATTINGSROM: 0 |
| FORHOLD TIL ANDRE HUS | Frittliggende, i utkant av st. område | | |
| FYSISK MILJØ- SAMMENHENG | Større tettsted | | |

| | | | |
|------------|--|--|--|
| VERNEVERDI | <input type="checkbox"/> PRIO- RITERT | BYGNINGEN PRIORITERES SPESIELT SOM BEVA- RINGSOBJEKT (EVT. INTERN NSB-FREDNING) | <input type="checkbox"/> BYGNINGEN ER FREDET I MEDHOLD AV LOV OM KULTURMINNER |
| | <input type="checkbox"/> HØY | ENDRINGER SKAL IKKE FORETAS FØR ARKITEKTKONTORET HAR GODKJENT PLANENE. DETTE GJELDER OGSÅ UTSKIFTING AV DØRER, VINDUER, KLEDNING, TAKTEKKING OSV. | |
| | <input type="checkbox"/> MIDDELS | | |
| | <input checked="" type="checkbox"/> LAV | ENDRINGER KAN FORETAS UTEN GODKJENNING FRA ARKITEKTKONTORET. DET HENVISES TIL GENE- RELLE RÅD OG RETNINGSLINJER. | |
| | <input type="checkbox"/> INGEN | | |

| | | | | | | | | |
|-------------|---------------|--------|--------------------------------|-----|-------------------|---|------------------------------------|-----|
| DIMENSJONER | HOVEDTÅL M | 17 x 8 | BEBYGD AREAL M ² | 138 | ANTALL ETASJER | 1 | BRUTTO GOLVAREAL M ² | 138 |
|-------------|---------------|--------|--------------------------------|-----|-------------------|---|------------------------------------|-----|

| | | | |
|------------------------|--|--------------|---------------------------|
| BYGNINGSDEL | TYPE: KONSTRUKSJON | INSTALLASJON | MERKNAD |
| FUNDAMENT | Betong ringmur | SKORSTEIN | STK 0 |
| KJELLER UNDERETASJE | Oppfylt, støpt gulv | ELEKTRISITET | Innlagt |
| YTTERVEGG | Bindingsverk, isolert 10 cm mineralull | OPPVARMING | PRIMÆRT: ?? SEKUNDÆRT: |
| FASADEKLEDNING | Tømmermannskledning | VANN | Ikke innlagt |
| TAKFORM | Saltak | BAD | |
| TAKTEKNING | Asbestcement bølgeplater | TOALETT | TYPE ANTALL |

| | | | |
|---------|--|-------------------------|--|
| VINDUER | | DEKOR INNSKRIPSJONER | |
| DØRER | | INTERIØR | |

| | | |
|-------------------------------------|----|--------------|
| BYGGEÅR | ÅR | MERKNAD |
| | ?? | (etter 1950) |
| TILBYGGING OMBYGGING FLYTTING | ÅR | ENDRING |
| | | |

| VEDLIKEHOLDS- TILSTAND | TILSTAND | I GOD STAND | BEGYNNENDE FORFALL | FRAMSKREDET FORFALL | RUIN | EVT FORFALLSÅRSÅK |
|---------------------------|----------|-------------|-----------------------|------------------------|------|-------------------|
| | ÅR | | | | | |
| | 1985 | | | | | "brukbar" |
| | 1991 | x | | | | knuste vinduer |
| | | | | | | |

| | | | | |
|---------------|-------------|--------------------|-----------|--------------|
| FARGESKJEMA | OPPRINNELIG | NAVÆRENDE | FRAMTIDIG | BYGGHERRE |
| UTVENDIG VEGG | | svart(bleket) beis | | NSB |
| VINDSKIER | | mellomblå | | ARKITEKT |
| GERIKTER | | | | BYGGMESTER |
| VINDUER | | mellomblå | | BYGNINGSTYPE |
| DØRER | | | | STILPREG |
| HJØRNEBORD | | | | |

| | |
|--------------------------------|----------|
| TEGNINGER (ARKIVHENVISNING) | Ak 11169 |
| ELDRE FOTOGRAF | |

| | | | | |
|-----------------------|--------------------|-----------------|-------------|------------------|
| ANDRE OPPLYSNINGER | UTGITT | DATO juni 91 | REGISTR. | DATO 25.06.91 |
| | RETTELSES- BLAD | NR | INNFØRT DEN | AV |
| | | NR | INNFØRT DEN | AV |
| | | NR | INNFØRT DEN | AV |

NSB - REGISTRERING AV BYGNINGER

Bak Had 0703

| | | | |
|-----------------------|---|---------------------------|-----------------------|
| NAV BYGNINGENS ART | KLØFTA STASJON BANEFORMANNSBOLIG | STASJONSNR 0211 | BYGN NR 4 |
| BANESTREKNING | Bryn-Eidsvoll (Hovedbanen) | KILOMETER 36,29 | |
| KOMMUNE. MATR NR | 0235 Ullensaker | GARDSNR 29 | BRUKSNR 305 |
| ADRESSE | Ullersmoyn. 3 | DISTRIKT Oslo | |

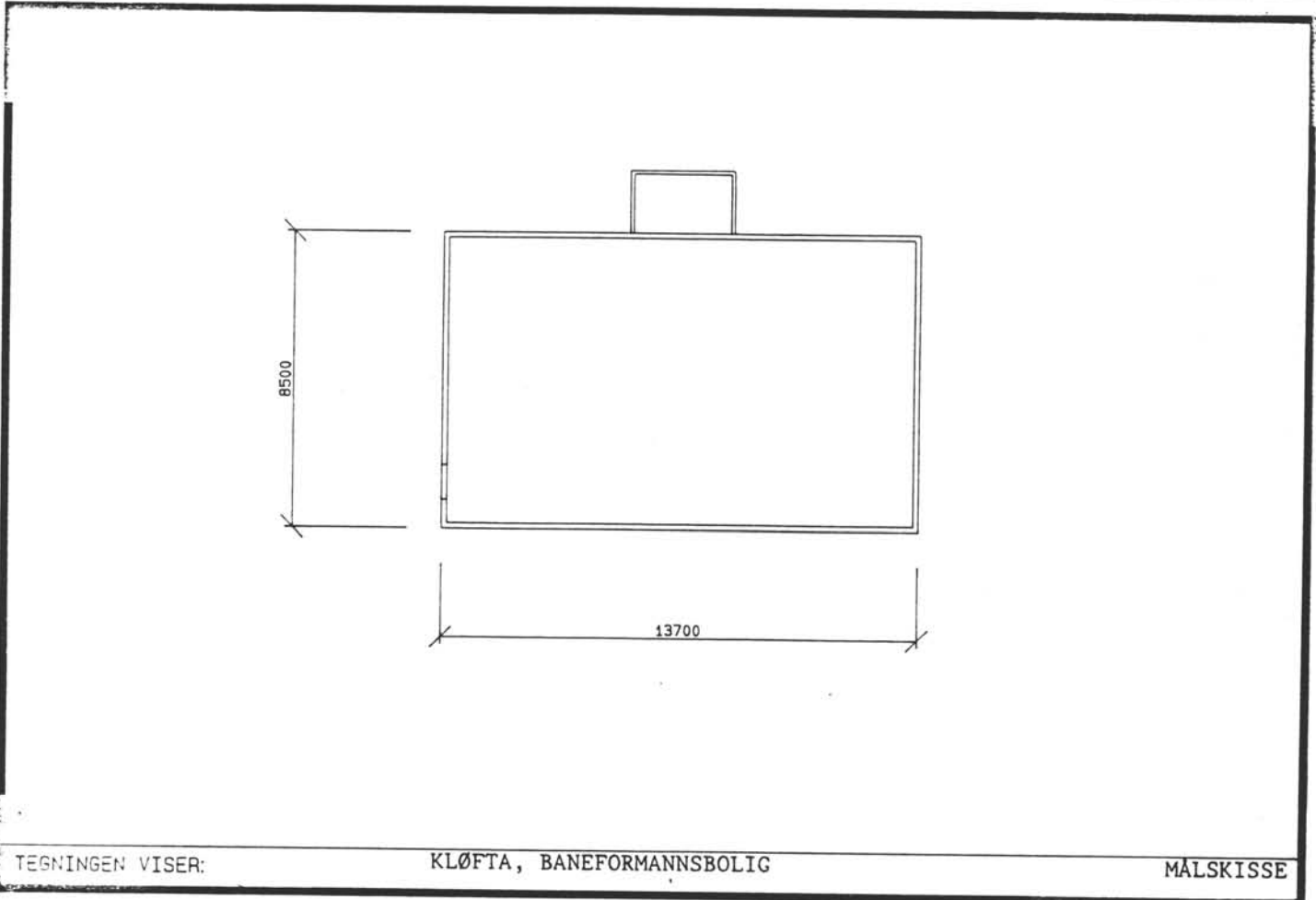

| | | | |
|-----------------------------|--|-----------|--|
| OPPRINNELIG BRUKSFORMAL | PRIMÆRT Stasjonsmesterbolig | SEKUNDÆRT | |
| NAVÆRENDE BRUKSFORMAL | PRIMÆRT Bolig, utleid NSB ansatt | SEKUNDÆRT | ANTALL LEILIGHETER: 0 ANTALL OVERNATTINGSROM: 0 |
| FORHOLD TIL ANDRE HUS | Frittliggende, i utkant av st. område | | |
| FYSISK MILJØ- SAMMENHENG | Større tettsted | | |

| | | | |
|------------|---|--|--|
| VERNEVERDI | <input type="checkbox"/> PRIO- RITERT | BYGNINGEN PRIORITERES SPESIELT SOM BEVA- RINGSOBJEKT (EVT. INTERN NSB-FREDNING) | <input type="checkbox"/> BYGNINGEN ER FREDET I MEDHOLD AV LOV OM KULTURMINNER |
| | <input type="checkbox"/> HØY | ENDRINGER SKAL IKKE FORETAS FØR ARKITEKTKONTORET HAR GODKJENT PLANENE. DETTE GJELDER OGSÅ UTSKIFTING AV DØRER, VINDUER, KLEDNING, TAKTEKKING OSV. | |
| | <input checked="" type="checkbox"/> MIDDELS | | |
| | <input type="checkbox"/> LAV | ENDRINGER KAN FORETAS UTEN GODKJENNING FRA ARKITEKTKONTORET. DET HENVISES TIL GENE- RELLE RÅD OG RETNINGSLINJER. | |
| | <input type="checkbox"/> INGEN | | |

| | | | | | | | | |
|-------------|---------------|------------|--------------------------------|-----|-------------------|----|------------------------------------|--------|
| DIMENSJONER | HOVEDTAL M | 13,7 x 8,5 | BEBYGD AREAL M ² | 116 | ANTALL ETASJER | 1½ | BRUTTO GOLVAREAL M ² | ca 275 |
|-------------|---------------|------------|--------------------------------|-----|-------------------|----|------------------------------------|--------|

| | | | |
|------------------------|--|--------------|--------------------------------|
| BYGNINGSDEL | TYPE, KONSTRUKSJON | INSTALLASJON | MERKNAD |
| FUNDAMENT | Tegl ringmur | SKORSTEIN | STK 1 |
| KJELLER UNDERETASJE | Full kjeller ? | ELEKTRISITET | Innlagt |
| YTTERVEGG | ? (tre) (sanns. tømmer) | OPPVARMING | PRIMÆRT: El. SEKUNDÆRT: Ved |
| FASADEKLEDNING | Tømmermannskledning + weatherboard i gavl | VANN | Innlagt |
| TAKFORM | Saltak | BAD | |
| TAKTEKKING | Flat sementstein | TOALETT | TYPE: WC ANTALL: ? |

| | | | |
|---------|---|-------------------------|--|
| VINDUER | Støpejerns vinduer i kjeller. Ellers funkis type | DEKOR INNSKRIPSJONER | |
| DØRER | Ny teakdør | INTERIØR | |

| | | |
|-------------------------------------|------------|-----------------------|
| BYGGGEAR | AR | MERKNAD |
| TILBYGGING OMBYGGING FLYTTING | AR 1983 | ENDRING Restaurert |

| | | | | | | |
|---------------------------|----------------|-------------|-----------------------|------------------------|------|-----------------------|
| VEDLIKEHOLDS- TILSTAND | TILSTAND AR | I GOD STAND | BEGYNNENDE FORFALL | FRAMSKREDET FORFALL | RUIN | EVT FORFALLSÅRSÅK |
| | 1985 | | | | | "meget bra" |
| | 1991 | x | | | | noe skade på grunnmur |
| | | | | | | |

| | | | | |
|---------------|-------------|-----------|-----------|------------------|
| FARGESKJEMA | OPPRINNELIG | NAVERENDE | FRAMTIDIG | BYGGHERRE NSB |
| UTVENDIG VEGG | | varm gul | | ARKITEKT |
| VINDSKIER | | hvit | | BYGGMESTER |
| GERIKTER | | varm gul | | BYGNINGSTYPE |
| VINDUER | | hvit | | STILPREG |
| DØRER | | lys grå | | |
| HJØRNEBORD | | | | |

| | |
|--------------------------------|--|
| TEGNINGER (ARKIVHENVISNING) | |
| ELDRE FOTOGRAF | |

| | | | | | |
|-----------------------|--|--------------------|-----------------|-------------|------------------|
| ANDRE OPPLYSNINGER | Gesims: luftedetalj som på Salmakerstuen v.b. | UTGITT | DATE Juni 91 | REGISTR. | DATE 25.06.91 |
| | | RETTELSES- BLAD | NR | INNFØRT DEN | AV |
| | | | NR | INNFØRT DEN | AV |
| | | | NR | INNFØRT DEN | AV |

NSB - REGISTRERING AV BYGNINGER

UTGITT
RE VIDERT

| STASJONSNR | | STASJON/SIFRE KNING/ANLEGG | | RANE/BILROUTE | | BRYN-EIDSVOLL (HOVEDBANEN) | | DISTRIKT | | OSLO | | |
|------------|-----------|----------------------------|------------------|-------------------|--------------|----------------------------|------------------|----------------|---------|-------------------|------------|-------------|
| BYGN NR | KILOMETER | BYGNINGSTYPE | ADRESSE | MATRIKKEL GNR BNR | BEBYGD AREAL | ETG | BRUTTO GOLVFLATE | HOVEDMATERIALE | BYGGEAR | TEGNINGER ARKIVNR | MERKNAD | EGET SKIEMA |
| 1 | 39,40 | Balmakerstua v. b. | 2040 Klefta | 3/2 | 122 | 2 | 175 | | | | obj 612173 | X |
| 2 | 39,40 | " uthus | " | 3/2 | 46 | 1 | 46 | | | | seg 612173 | |
| 3 | 39,40 | " garasje | " | 3/2 | 15 | 1 | 15 | | | | | |
| 4 | 40,01 | Asper hpl. leskur | Asper holdeplass | 3/2 | 10 | 1 | 10 | | | | obj 612174 | |
| 5 | 40,01 | Asper reléhus | " | 3/2 | 45 | 1 | 45 | | | | obj 612175 | X |
| 6 | 41,10 | Dragvoll vokterbolig | 2040 Klefta | 3/2 | 121 | 2 | 167 | | | | obj 612176 | X |
| 7 | 41,10 | " v. b. uthus | " | 3/2 | 58 | | 58 | | | | seg 612176 | X |
| 8 | 40,10 | Dragvoll kondensatorhus | " | 3/2 | 38 | 1 | 38 | | 1978 | | obj 612176 | X |
| 9 | 40,01 | Asper garasje | Asper holdeplass | 3/2 | 36 | 1 | 36 | | | | obj 612177 | X |

NSB · REGISTRERING AV BYGNINGER

Bak Had 0703

| | | | |
|-----------------------|---|---------------------------|---------------------|
| NAV BYGNINGENS ART | KLØFTA - JESSHEIM VOKTERBOLIG SALMAKERSTUA | STASJONSNR | BYGN NR 1 |
| BANESTREKNING | Bryn-Eidsvoll (Hovedbanen) | KILOMETER 39,40 | |
| KOMMUNE, MATR. NR. | 0235 Ullensaker | GÅRDSNR 3 | BRUKSNR 2 |
| ADRESSE | 2040 Kløfta | DISTRIKT Oslo | |

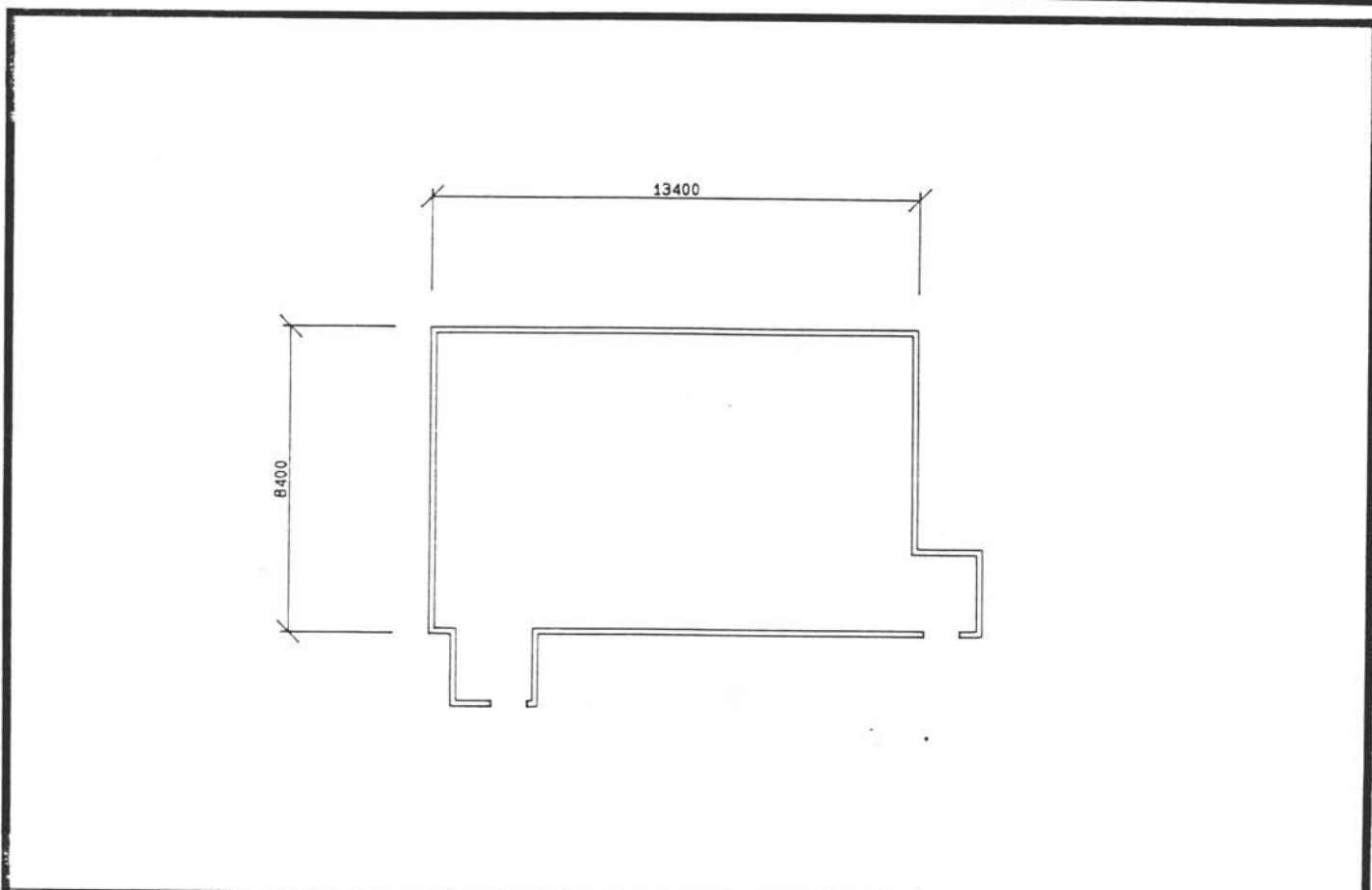

TEGNINGEN VISER: **VOKTERBOLIG SALMAKERSTUA** MÅLSKISSE

| | | | |
|-----------------------------|---|-----------|--|
| OPPRINNELIG BRUKSFORMÅL | PRIMÆRT Vokterbolig | SEKUNDÆRT | |
| NAVÆRENDE BRUKSFORMÅL | PRIMÆRT Bolig (1 bebodd, 1 tom) | SEKUNDÆRT | ANTALL LEILIGHETER: 2 ANTALL OVERNATTINGSROM: 0 |
| FORHOLD TIL ANDRE HUS | Frittliggende del av anlegg | | |
| FYSISK MILJØ- SAMMENHENG | Enkelthus spredt | | |

| | | | |
|------------|---|--|--|
| VERNEVERDI | <input type="checkbox"/> PRIO- RITERT | BYGNINGEN PRIORITERES SPESIELT SOM BEVA- RINGSOBJEKT (EVT. INTERN NSB-FREDNING) | <input type="checkbox"/> BYGNINGEN ER FREDET I MEDHOLD AV LOV OM KULTURMINNER |
| | <input type="checkbox"/> HØY | ENDRINGER SKAL IKKE FORETAS FØR ARKITEKTKONTORET HAR GODKJENT PLANENE. DETTE GJELDER OGSÅ UTSKIFTING AV DØRER, VINDUER, KLEDNING, TAKTEKKING OSV. | |
| | <input checked="" type="checkbox"/> MIDDELS | | |
| | <input type="checkbox"/> LAV | ENDRINGER KAN FORETAS UTEN GODKJENNING FRA ARKITEKTKONTORET. DET HENVISES TIL GENE- RELLE RÅD OG RETNINGSLINJER. | |
| | <input type="checkbox"/> INGEN | | |

| | | | | | | | | |
|-------------|---------------|-------------------|--------------------------------|------------|-------------------|-----------|------------------------------------|------------|
| DIMENSJONER | HOVED'AL M | 13,4 x 8,4 | BEBYGD AREAL M ² | 122 | ANTALL ETASJER | 1½ | BRUTTO GOLVAREAL M ² | 175 |
|-------------|---------------|-------------------|--------------------------------|------------|-------------------|-----------|------------------------------------|------------|

| | | | |
|------------------------|---|--------------|--|
| BYGNINGSDEL | TYPE.KONSTRUKSJON | INSTALLASJON | MERKNAD |
| FUNDAMENT | Gråsteins ringmur | SKORSTEIN | STK: 1 dobbel |
| KJELLER UNDERETASJE | Delvis kjeller med lem fra kjøkken | ELEKTRISITET | Innlagt |
| YTTERVEGG | Tømmer | OPPVARMING | PRIMÆRT: El. SEKUNDÆRT: Ved |
| FASADEKLEDNING | Profilert vekselpanel/faspanel | VANN | Innlagt |
| TAKFORM | Saltak | BAD | |
| TAKTEKING | Flat sementstein | TOALETT | TYPE: ANTALL: |

| | | | |
|---------|--------------------|-------------------------|--|
| VINDUER | Funkis type | DEKOR INNSKRIPSJONER | |
| DØRER | | INTERIØR | |

| | | |
|-------------------------------------|-------------|---|
| BYGGEÅR | AR | MERKNAD |
| | 1854 | (angivelig 1929, men div. detaljer virker eldre) |
| TILBYGGING OMBYGGING FLYTTING | AR | ENDRING |
| | | Bislag ved inngang til venstre leil. er gammelt men ikke oppr. |

| | | | | | | |
|---------------------------|-----------------|-------------|-----------------------|------------------------|------|---------------------------------------|
| VEDLIKEHOLDS- TILSTAND | TILSTAND AR: | I GOD STAND | BEGYNNENDE FORFALL | FRAMSKREDET FORFALL | RUIN | EVT FORFALLSÅRSÅK |
| | 1985 | x | | | | "brukbar" |
| | 1991 | | x | | | et par knuste vinduer. Maling! |

| | | | | |
|---------------|-------------|--------------------|-----------|--------------|
| FARGESKJEMA | OPPRINNELIG | NAVERENDE | FRAMTIDIG | BYGGHERRE |
| UTVENDIG VEGG | | varm gul | | NSB |
| VINDSKIER | | varm gul | | ARKITEKT |
| GERIKTER | | varm gul | | BYGGMESTER |
| VINDUER | | hvite | | BYGNINGSTYPE |
| DØRER | | lys rødbrun | | STILPREG |
| HJORNEBORD | | | | |

| | |
|--------------------------------|--|
| TEGNINGER (ARKIVHENVISNING) | |
| ELDRE FOTOGRAF | |

| | | | | | |
|-----------------------|---------------------------|--------------------|------------------------|-------------|-------------------------|
| ANDRE OPPLYSNINGER | Jfr. Dragvoll v.b. | UTGITT | DATO juni 91 | REGISTR. | DATO 25.06.91 |
| | | RETTELSES- BLAD | NR | INNFØRT DEN | AV |
| | | | NR | INNFØRT DEN | AV |

NSB · REGISTRERING AV BYGNINGER

Bak Had 0703

| | | | |
|------------------------|--|---------------------------|---------------------|
| NAVN BYGNINGENS ART | KLØFTA - JESSHEIM KLØFTA VOKTERBOLIG DRAGVOLL | STASJONSNR. | BYGN NR 6 |
| BANESTREKNING | Bryn-Eidsvoll (Hovedbanen) | KILOMETER 41,10 | |
| KOMMUNE.MATR.NR. | 0235 Ullensaker | GARBSNR 3 | BRUMSNR 2 |
| ADRESSE | 2040 Kløfta | DISTRIKT Oslo | |

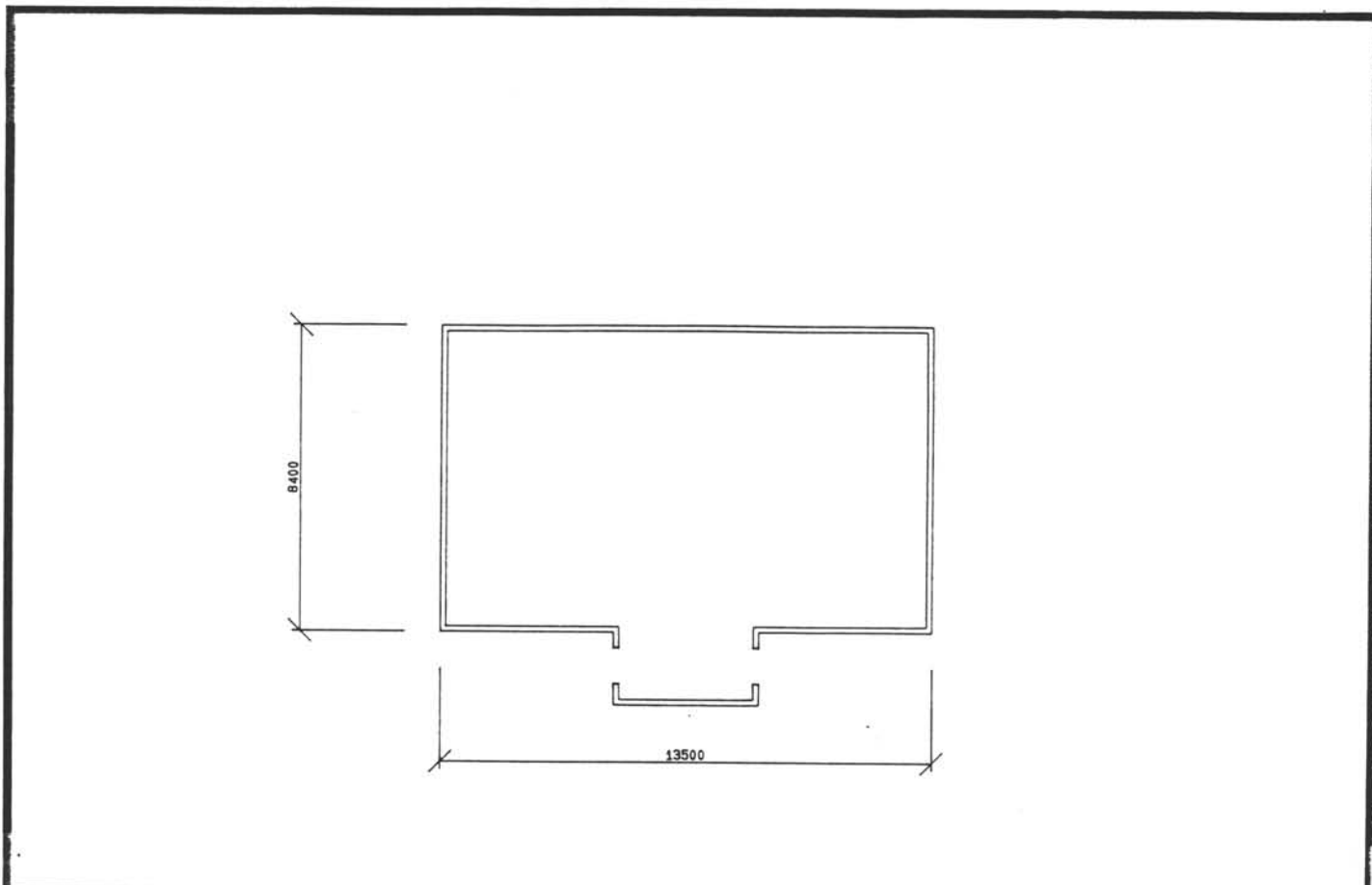

TEGNINGEN VISER: **KLØFTA VOKTERBOLIG DRAGVOLL** MÅLSKISSE

| | | | |
|-------------------------|---|-----------|--|
| OPPRINNELIG BRUKSFØRMÅL | PRIMÆRT Vokterbolig | SEKUNDÆRT | |
| NAVÆRENDE BRUKSFØRMÅL | PRIMÆRT Bolig (for tiden tom) | SEKUNDÆRT | ANTALL LEILIGHETER: 2 ANTALL OVERNATTINGSROM: 0 |
| FORHOLD TIL ANDRE HUS | Frittliggende del av anlegg | | |
| FYSISK MILJØ-SAMMENHENG | Spredt bebyggelse | | |

| | | | |
|------------|---|---|---|
| VERNEVERDI | <input type="checkbox"/> PRIO-RITERT | BYGNINGEN PRIORITERES SPESIELT SOM BEVARINGSOBJEKT (EVT. INTERN NSB-FREDNING) | <input type="checkbox"/> BYGNINGEN ER FREDET I MEDHOLD AV LOV OM KULTURMINNER |
| | <input type="checkbox"/> HØY | ENDRINGER SKAL IKKE FORETAS FØR ARKITEKTKONTORET HAR GODKJENT PLANENE. DETTE GJELDER OGSÅ UTSKIFTING AV DØRER, VINDUER, KLEDNING, TAKTEKKING OSV. | |
| | <input checked="" type="checkbox"/> MIDDELS | | |
| | <input type="checkbox"/> LAV | ENDRINGER KAN FORETAS UTEN GODKJENNING FRA ARKITEKTKONTORET. DET HENVISES TIL GENERELLE RÅD OG RETNINGSLINJER. | |
| | <input type="checkbox"/> INGEN | | |

| | | | | | | | | |
|-------------|-----------|-------------------|-----------------------------|------------|----------------|----------|---------------------------------|------------|
| DIMENSJONER | HOVEDÅL M | 13,5 x 8,4 | BEBYGD AREAL M ² | 121 | ANTALL ETASJER | 1 | BRUTTO GOLVAREAL M ² | 167 |
|-------------|-----------|-------------------|-----------------------------|------------|----------------|----------|---------------------------------|------------|

| | | | |
|---------------------|---|--------------|--|
| BYGNINGSDEL | TYPE. KONSTRUKSJON | INSTALLASJON | MERKNAD |
| FUNDAMENT | Gråsteins ringmur | SKORSTEIN | STK 1 |
| KJELLER UNDERETASJE | Kjellerlem fra kjøkken | ELEKTRISITET | Innlagt |
| YTTERVEGG | Tømmer | OPPVARMING | PRIMÆRT: El. SEKUNDÆRT: Ved |
| FASADEKLEDNING | Stående prof. veksel-/staff-/fas-/tømmermannspanel | VANN | Innlagt |
| TAKFORM | Saltak | BAD | |
| TAKTEKKING | | TOALET | TYPE: ANTALL: |

| | | | |
|---------|--------------------|----------------------|--|
| VINDUER | Funkis type | DEKOR INNSKRIPSJONER | |
| DØRER | | INTERIØR | |

| | | |
|-------------------------------------|----------------|--|
| BYGGEÅR | AR 1854 | MERKNAD antagelig |
| TILBYGGING OMBYGGING FLYTTING | AR 1985 | ENDRING Sørsiden ny kledning Restaurert |

| VEDLIKEHOLDS-TILSTAND | TILSTAND | I GOD STAND | BEGYNNENDE FORFALL | FRAMSKREDET FORFALL | RUIN | EVT FORFALLSÅRSÅK |
|-----------------------|-------------|-------------|--------------------|---------------------|------|-------------------|
| | AR | | | | | |
| | 1985 | x | | | | restaurert |
| | 1991 | x | | | | |
| | | | | | | |
| | | | | | | |

| | | | | |
|---------------|-------------|-----------------|-----------|--------------|
| FARGESKJEMA | OPPRINNELIG | NAVÆRENDE | FRAMTIDIG | BYGGHERRE |
| UTVENDIG VEGG | | varm gul | | NSB |
| VINDSKIER | | varm gul | | ARKITEKT |
| GERIKTER | | varm gul | | BYGGMESTER |
| VINDUER | | hvite | | BYGNINGSTYPE |
| DØRER | | | | STILPREG |
| HJØRNEBORD | | | | |

| | |
|-----------------------------|--|
| TEGNINGER (ARKIVHENVISNING) | |
| ELDRE FOTOGRAF | |

| | | | | | |
|--------------------|---|--------------------|---------------------|-------------|----------------------|
| ANDRE OPPLYSNINGER | Den eldste paneltypen indikerer at huset er fra 1800-tallet, men ombygging/ending har skjedd i mange omganger. Jfr. Salmakerstua v.b.! | UTGITT | DATO juni 91 | REGISTR. | DATO 25.06.91 |
| | | RETTETSES- BLAD | NR | INNFØRT DEN | AV |
| | | | NR | INNFØRT DEN | AV |
| | | | NR | INNFØRT DEN | AV |

NSB · REGISTRERING AV BYGNINGER

Bak Had 0703

| | | | |
|------------------------|---|---------------------------|---------------------|
| NAVN BYGNINGENS ART | KLØFTA - JESSHEIM DRAGVOLL VOKTERBOLIG - UTHUS | STASJONSNR | BYGN NR 7 |
| BANESTREKNING | Bryn-Eidsvoll (Hovedbanen) | KILOMETER 41,10 | |
| KOMMUNE. MATR. NR. | 0235 Ullensaker | GARDSNR 3 | BRUKSNR 2 |
| ADRESSE | 2040 Kløfta | DISTRIKT Oslo | |

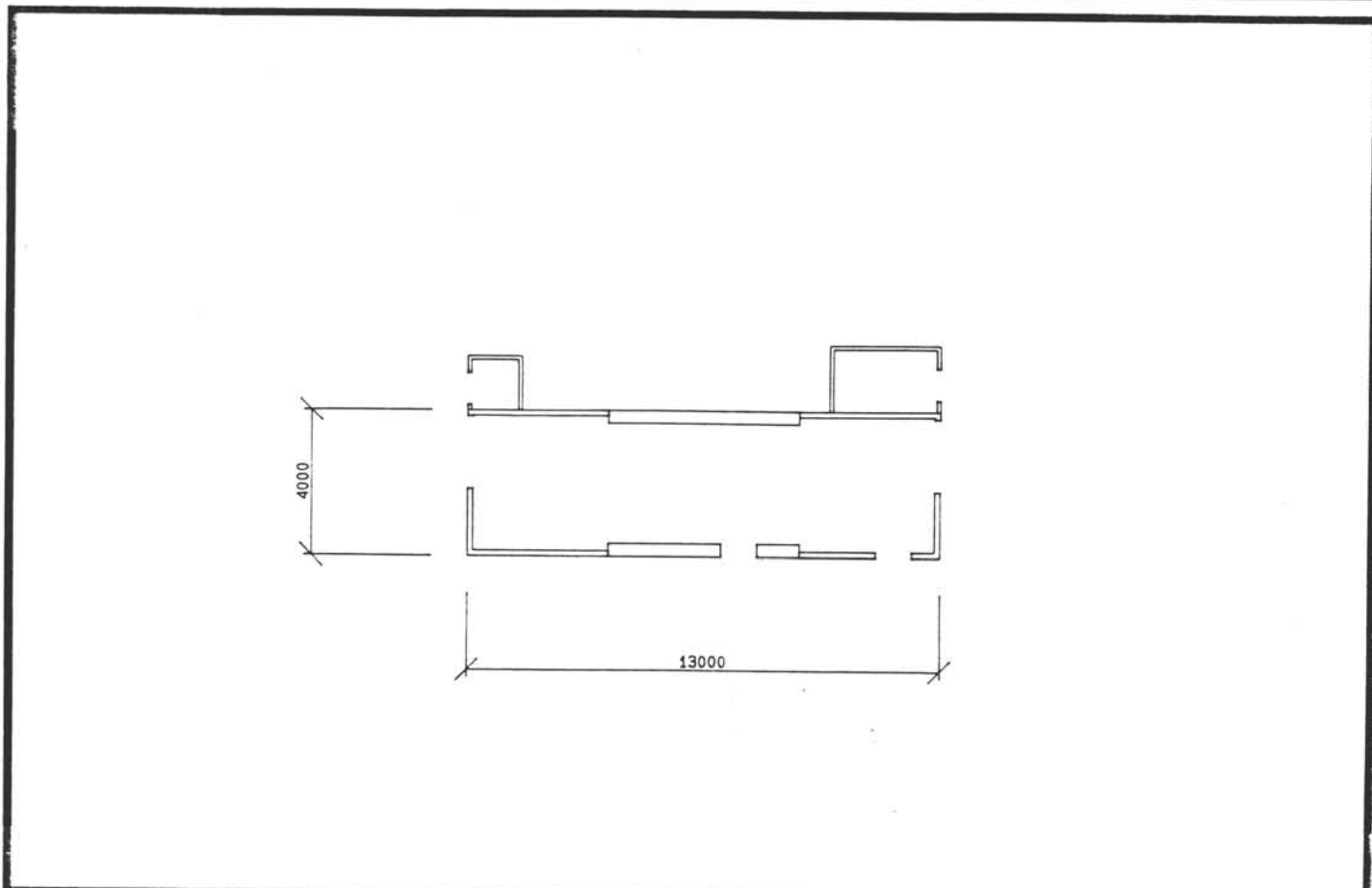

TEGNINGEN VISER: **UTHUS DRAGVOLL VOKTERBOLIG** MÅLSKISSE

| | | | |
|-----------------------------|---|------------------------------------|--|
| OPPRINNELIG BRUKSFØRMÅL | PRIMÆRT Uthus | SEKUNDÆRT Fjes ? | |
| NAVERENDE BRUKSFØRMÅL | PRIMÆRT Uthus/vedskjul | SEKUNDÆRT Utedo, garasje | ANTALL LEILIGHETER: 0 ANTALL OVERNATTINGSROM: 0 |
| FORHOLD TIL ANDRE HUS | Frittliggende, tilhører hovedbygning | | |
| FYSISK MILJØ- SAMMENHENG | Spredt bebyggelse | | |

| | | | |
|------------|---|--|--|
| VERNEVERDI | <input type="checkbox"/> PRIO- RITERT | BYGNINGEN PRIORITERES SPESIELT SOM BEVA- RINGSOBJEKT (EVT. INTERN NSB-FREDNING) | <input type="checkbox"/> BYGNINGEN ER FREDET I MEDHOLD AV LOV OM KULTURMINNER |
| | <input type="checkbox"/> HØY | ENDRINGER SKAL IKKE FORETAS FØR ARKITEKTKONTORET HAR GODKJENT PLANENE. DETTE GJELDER OGSÅ UTSKIFTING AV DØRER, VINDUER, KLEDNING, TAKTEKKING OSV. | |
| | <input checked="" type="checkbox"/> MIDDELS | | |
| | <input type="checkbox"/> LAV | ENDRINGER KAN FORETAS UTEN GODKJENNING FRA ARKITEKTKONTORET. DET HENVISES TIL GENE- RELLE RÅD OG RETNINGSLINJER. | |
| | <input type="checkbox"/> INGEN | | |

| | | | | | | | | |
|-------------|---------------|-----------|--------------------------------|----|-------------------|----|------------------------------------|----|
| DIMENSJONER | HOVED'ÅL M | ca 4 x 13 | BEBYGD AREAL M ² | 58 | ANTALL ETASJER | 1½ | BRUTTO GOLVAREAL M ² | 58 |
|-------------|---------------|-----------|--------------------------------|----|-------------------|----|------------------------------------|----|

| | | | |
|------------------------|------------------------------|--------------|------------------------|
| BYGNINGSDEL | TYPE. KONSTRUKSJON | INSTALLASJON | MERKNAD |
| FUNDAMENT | Gråstein, + div. ulike typer | SKORSTEIN | STK 0 |
| KJELLER UNDERETASJE | Oppfylt | ELEKTRISITET | Innlagt |
| YTTERVEGG | Stolpeverk/tegl | OPPVARMING | PRIMÆRT: SEKUNDÆRT: |
| FASADEKLEDNING | Stående staffpanel | VANN | Ikke innlagt |
| TAKFORM | Saltak | BAD | TYPE: |
| TAKTEKKING | Bølgeblikk | TOALETT | ANTALL: |

| | | | |
|---------|--|-------------------------|--|
| VINDUER | | DEKOR INNSKRIPSJONER | |
| DORER | | INTERIØR | |

| | | |
|-------------------------------------|----|----------|
| BYGGEÅR | AR | MERKNAD |
| | | før 1900 |
| TILBYGGING OMBYGGING FLYTTING | AR | ENDRING |
| | | |

| | | | | | | |
|---------------------------|----------------|-------------|-----------------------|------------------------|------|--------------------|
| VEDLIKEHOLDS- TILSTAND | TILSTAND AR | I GOD STAND | BEGYNNENDE FORFALL | FRAMSKREDET FORFALL | RUIN | EVT. FORFALLSÅRSÅK |
| | 1991 | | x | | | |
| | | | | | | |
| | | | | | | |

| | | | | |
|---------------|-------------|-----------|-----------|--------------|
| FARGESKJEMA | OPPRINNELIG | NAVERENDE | FRAMTIDIG | BYGGHERRE |
| UTVENDIG VEGG | | lys gul | | NSB |
| VINDSKIER | | | | ARKITEKT |
| GERIKTER | | | | BYGGMESTER |
| VINDUER | | | | BYGNINGSTYPE |
| DORER | | | | STILPREG |
| HJØRNEBORD | | | | |

| | |
|--------------------------------|--|
| TEGNINGER (ARKIVHENVISNING) | |
| ELDRE FOTOGRAF | |

| | | | | |
|-----------------------|--------------------|-------------|-------------|----------|
| ANDRE OPPLYSNINGER | UTGITT | DATO | REGISTR. | DATO |
| | | juni 91 | | 23.06.91 |
| | RETTELSES- BLAD | NR | INNFØRT DEN | AV |
| | | NR | INNFØRT DEN | AV |
| NR | | INNFØRT DEN | AV | |

NSB · REGISTRERING AV BYGNINGER

Bak Had 070375

| | | | |
|------------------------|--|---------------------------|---------------------|
| NAVN BYGNINGENS ART | KLØFTA - JESSHEIM DRAGVOLL KONDENSATORHUS | STASJONSNR | BYGN NR 8 |
| BANESTREKNING | Bryn-Eidsvoll (Hovedbanen) | KILOMETER 41,10 | |
| KOMMUNE.MATR.NR. | 0235 Ullensaker | GARDSNR 3 | BRUKSNR 2 |
| ADRESSE | 2040 Klefta | DISTRIKT Oslo | |

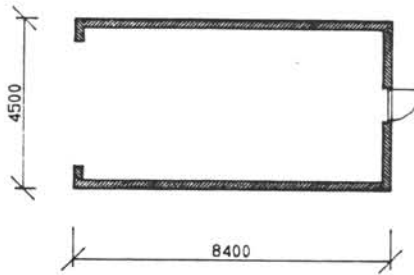
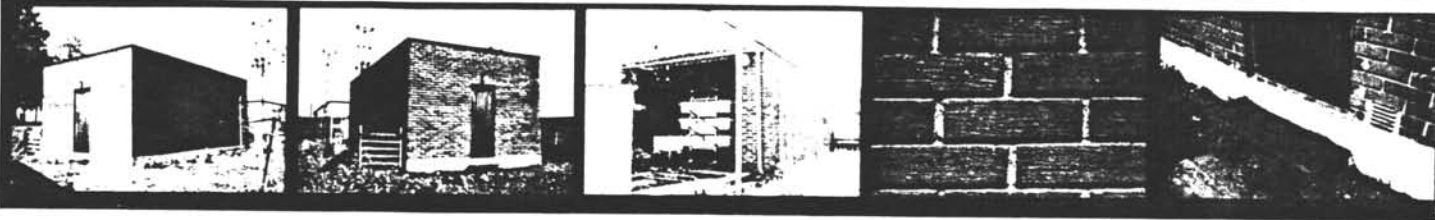

TEGNINGEN VISER:

DRAGVOLL KONDENSATORHUS

MÅLSKISSE

| | | | |
|-----------------------------|--|-----------|--|
| OPPRINNELIG BRUKSFORMÅL | PRIMÆRT Kondensatorhus | SEKUNDÆRT | |
| NÅVÆRENDE BRUKSFORMÅL | PRIMÆRT Kondensatorhus | SEKUNDÆRT | ANTALL LEILIGHETER: 0 ANTALL OVERNATTINGSROM: 0 |
| FORHOLD TIL ANDRE HUS | Frittliggende, nær vokterbolig Dragvoll | | |
| FYSISK MILJØ- SAMMENHENG | Spredd bebyggelse | | |

| | | | |
|------------|---|--|--|
| VERNEVERDI | <input type="checkbox"/> PRIO- RITERT | BYGNINGEN PRIORITERES SPESIELT SOM BEVA- RINGSOBJEKT (EVT. INTERN NSB-FREDNING) | <input type="checkbox"/> BYGNINGEN ER FREDET I MEDHOLD AV LOV OM KULTURMINNER |
| | <input type="checkbox"/> HØY | ENDRINGER SKAL IKKE FORETAS FØR ARKITEKTKONTORET HAR GODKJENT PLANENE. DETTE GJELDER OGSÅ UTSKIFTING AV DØRER, VINDUER, KLEDNING, TAKTEKKING OSV. | |
| | <input checked="" type="checkbox"/> MIDDELS | | |
| | <input type="checkbox"/> LAV | ENDRINGER KAN FORETAS UTEN GODKJENNING FRA ARKITEKTKONTORET. DET HENVISES TIL GENE- RELLE RÅD OG RETNINGSLINJER. | |
| | <input type="checkbox"/> INGEN | | |

| | | | | | | | | |
|-------------|---------------|------------------|--------------------------------|-----------|-------------------|----------|------------------------------------|-----------|
| DIMENSJONER | HØVED'ÅL M | 8,4 x 4,5 | BEBYGD AREAL M ² | 38 | ANTALL ETASJER | 1 | BRUTTO GOLVAREAL M ² | 38 |
|-------------|---------------|------------------|--------------------------------|-----------|-------------------|----------|------------------------------------|-----------|

| | | | |
|------------------------|-----------------------|--------------|--------------------------------------|
| BYGNINGSDEL | TYPE. KONSTRUKSJON | INSTALLASJON | MERKNAD |
| FUNDAMENT | Betong ringmur | SKORSTEIN | STK 0 |
| KJELLER UNDERETASJE | Nei | ELEKTRISITET | Innlagt |
| YTTERVEGG | Tegl | OPPVARMING | PRIMÆRT: El. SEKUNDÆRT: |
| FASADEKLEDNING | Ingen (fuget) | VANN | Ikke innlagt |
| TAKFORM | Flatt | BAD | TYPE |
| TAKTEKKING | Papp | TOALET | ANTALL |

| | | | |
|---------|--|-------------------------|--|
| VINDUER | | DEKOR INNSKRIPSJONER | |
| DØRER | | INTERIØR | |

| | | |
|-------------------------------------|-------------|---------|
| BYGGEÅR | AR | MERKNAD |
| | 1978 | |
| TILBYGGING OMBYGGING FLYTTING | AR | ENDRING |
| | | |

| | | | | | | |
|---------------------------|-----------------|-------------|-----------------------|------------------------|------|-------------------|
| VEDLIKEHOLDS- TILSTAND | TILSTAND. AR | I GOD STAND | BEGYNNENDE FORFALL | FRAMSKREDET FORFALL | RUIN | EVT FORFALLSÅRSÅK |
| | 1991 | x | | | | |
| | | | | | | |
| | | | | | | |

| | | | | |
|---------------|-------------|-----------------|-----------|--------------|
| FARGESKJEMA | OPPRINNELIG | NAVÆRENDE | FRAMTIDIG | BYGGHERRE |
| UTVENDIG VEGG | | rød tegl | | NSB |
| VINDSKIER | | | | ARKITEKT |
| GERIKTER | | | | BYGGMESTER |
| VINDUER | | | | BYGNINGSTYPE |
| DØRER | | | | STILPREG |
| HJØRNEBORD | | | | |

| | |
|--------------------------------|-----------------|
| TEGNINGER (ARKIVHENVISNING) | Ak 11327 |
| ELDRE FOTOGRAF | |

| | | | | |
|-----------------------|--------------------|------------------------|-------------|-------------------------|
| ANDRE OPPLYSNINGER | UTGITT | DATO Juni 91 | REGISTR. | DATO 25.06.91 |
| | RETTELSES- BLAD | NR | INNFØRT DEN | AV |
| | | NR | INNFØRT DEN | AV |
| | | NR | INNFØRT DEN | AV |

NSB - REGISTRERING AV BYGNINGER

UTGITT:
REVIDERT:

STASJONSNR
0212

STASJON/SITTFØRNING/ANLEGG
JESSHEIM STASJON

BAVE/BILRUTE

BRYN-EIDSVOLL (HOVEDBRANEN)

DISTRIKT

08LO

| BYGN NR | KILOMETER | BYGNINGSTYPE | ADRESSE | MATRIKkel GNR BNR | BEBYGD AREAL | ETG | BRUTTO GOLVFLATE | HOVED- MATERIALE | BYGGEGAR | TEGNINGER /ARKIVNR | MERKNAD | EGET SKJEMA |
|------------|-----------|-------------------------|------------------|----------------------|-----------------|-----|---------------------|---------------------|----------|-----------------------|------------|----------------|
| 1 | 44,64 | Stasjonsbygning | Jessheim stasjon | 135/515 | 252 | 2 | 545 | | 1908 | | obj 612178 | X |
| 2 | 44,65 | Bodshus | " | 135/515 | 287 | 1 | 287 | | 1854 | | obj 612179 | X |
| 3 | 44,69 | Uthus | " | 135/515 | 67 | 1 | 67 | | 1854 | | obj 612181 | X |
| 4 | 44,72 | B.avd. garasje | " | 135/515 | 91 | 1 | 80 | | 1965 | | obj 612180 | X |
| 5 | 44,84 | B.avd. lager | " | 135/515 | 402 | 1 | 402 | | | | obj 612183 | X |
| 6 | 44,98 | Hjullester garasje | " | 135/515 | 57 | 1 | 57 | | | | obj 612184 | X |
| 7 | 44,93 | B.avd. brakke (hvilebu) | " | 135/515 | 34 | 1 | 34 | | | | obj 612182 | X |
| 8 | 44,59 | St. masterbolig | " | 135/515 | 102 | 2 | 294 | | | | obj 612185 | X |
| 9 | 44,60 | " uthus | " | 135/515 | 56 | 1 | 56 | | | | seg 612185 | X |
| 10 | 44,61 | Bu (tekn. funksjoner) | " | 135/515 | 3 | 1 | 3 | | | | | |

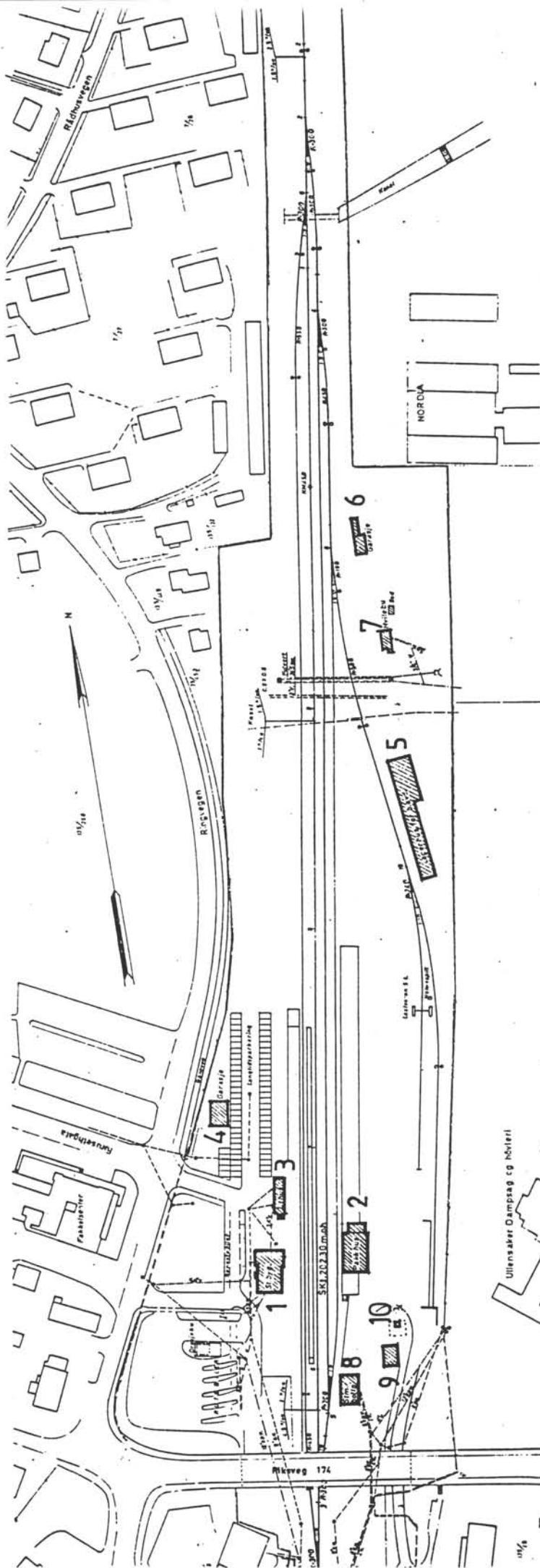

| | |
|---|--|
| SITUASJONS- KART OVER: JESSHEIM ST. | |
| BANE- STREKNING: BRYN-EIDSVOLL (HOVEDBAN) | |
| MÅLESTOKK: 1:2500 | DATE: 16.06.91 |
| UTENITT AV LINJEKART NR.: OdB 2535. | |
| BUSSHOLDEPLASS I DIREKTE | JA <input type="checkbox"/> NEI <input type="checkbox"/> |
| TILKRYTNING TIL STASJONEN? | JA <input type="checkbox"/> NEI <input type="checkbox"/> |
| DROPSHOLDEPLASS I DIREKTE | JA <input type="checkbox"/> NEI <input type="checkbox"/> |
| TILKRYTNING TIL STASJONEN? | JA <input type="checkbox"/> NEI <input type="checkbox"/> |

NSB · REGISTRERING AV BYGNINGER

Bak Had 07037

| | | | |
|-------------------------|---|---------------------------|----------------------|
| NAV N BYGNINGENS ART | JESSHEIM STASJON STASJONSBYGNING | STASJONSNR 0212 | BYGN NR 1 |
| BANESTREKNING | Bryn-Eidsvoll (Hovedbanen) | KILOMETER 44,64 | |
| KOMMUNE, MATR. NR. | 0235 Ullensaker | GARDNR 135 | BRUKNR 915 |
| ADRESSE | Jessheim st. 2050 Jessheim | DISTRKT Østlo | |

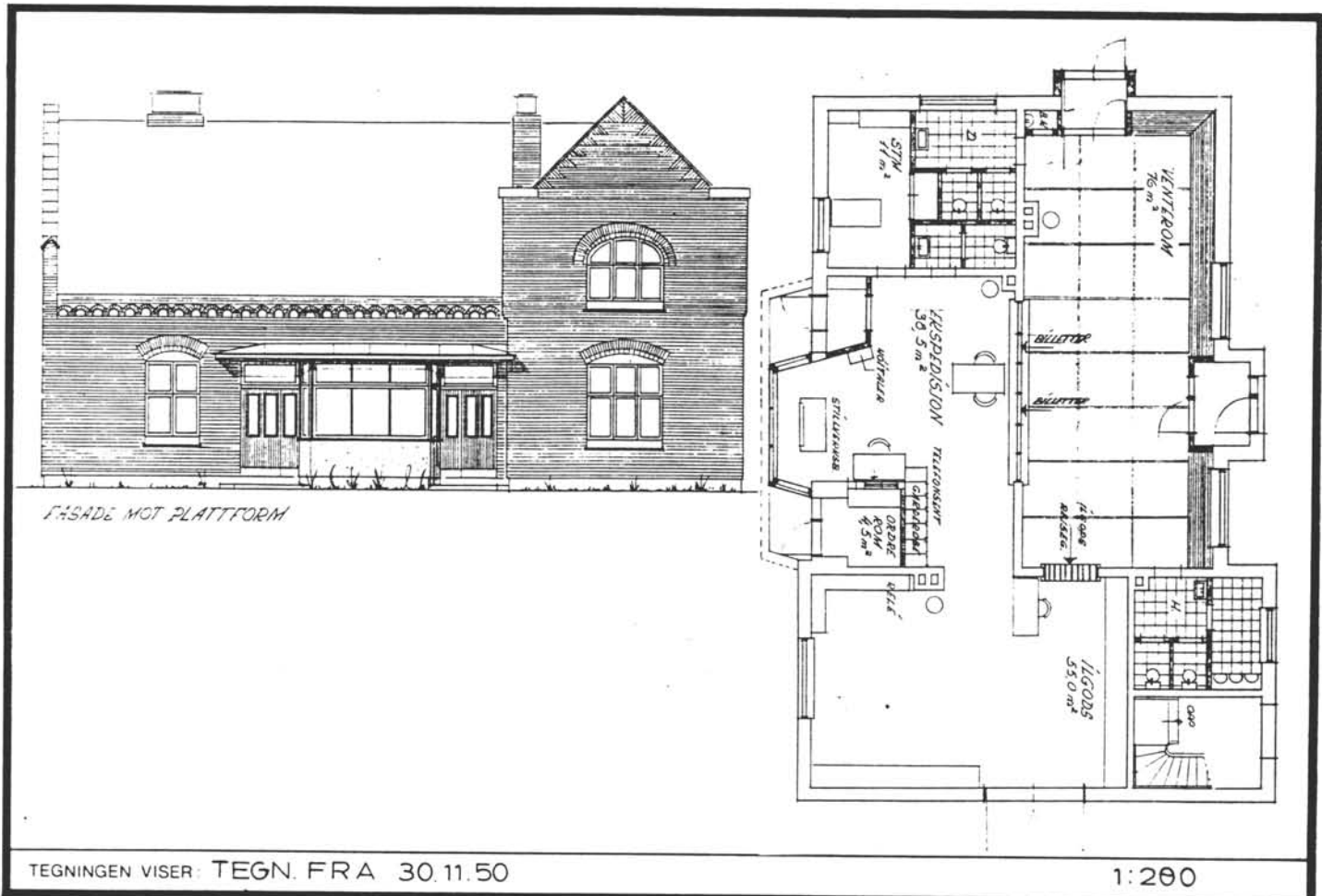

| | | | |
|-----------------------------|---|---|--|
| OPPRINNELIG BRUKSFORMÅL | PRIMÆRT Stasjonsbygning | SEKUNDÆRT | |
| NÅVERENDE BRUKSFORMÅL | PRIMÆRT Driftsfunksj. i 1. etg. | SEKUNDÆRT 2. etg. Bm. kontor, hybler, overn. rom, lager | ANTALL LEILIGHETER: 0 ANTALL OVERNATTINGSROM: 2 |
| FORHOLD TIL ANDRE HUS | Frittst. del av anlegg | | |
| FYSISK MILJØ- SAMMENHENG | Større tettsted | | |

| | | | |
|------------|--|--|--|
| VERNEVERDI | <input type="checkbox"/> PRIO- RITERT | BYGNINGEN PRIORITERES SPESIELT SOM BEVA- RINGSOBJEKT (EVT. INTERN NSB-FREDNING) | <input type="checkbox"/> BYGNINGEN ER FREDET I MEDHOLD AV LOV OM KULTURMINNER |
| | <input checked="" type="checkbox"/> HØY | ENDRINGER SKAL IKKE FORETAS FØR ARKITEKTKONTORET HAR GODKJENT PLANENE. DETTE GJELDER OGSÅ UTSKIFTING AV DØRER, VINDUER, KLEDNING, TAKTEKKING OSV. | |
| | <input type="checkbox"/> MIDDELS | | |
| | <input type="checkbox"/> LAV | ENDRINGER KAN FORETAS UTEN GODKJENNING FRA ARKITEKTKONTORET. DET HENVISES TIL GENE- RELLE RÅD OG RETNINGSLINJER. | |
| | <input type="checkbox"/> INGEN | | |

| | | | | | | | | |
|-------------|---------------|-------------|--------------------------------|-----|-------------------|---|------------------------------------|-----|
| DIMENSJONER | HOVEDTAL M | 13,3 x 20,0 | BEBYGD AREAL M ² | 252 | ANTALL ETASJER | 2 | BRUTTO GOLVAREAL M ² | 545 |
|-------------|---------------|-------------|--------------------------------|-----|-------------------|---|------------------------------------|-----|

| | | | |
|------------------------|---|--------------|--------------------------------------|
| BYGNINGSDEL | TYPE.KONSTRUKSJON | INSTALLASJON | MERKNAD |
| FUNDAMENT | Gråsteins ringmur | SKORSTEIN | STK 1 |
| KJELLER UNDERETASJE | Full kjeller, dels jordgolv, dels betonggolv | ELEKTRISITET | Innlagt |
| YTTERVEGG | Tegl | OPPVARMING | PRIMERT: El. SEKUNDÆRT: Ved |
| FASADEKLEDNING | Ingen (fuget) | VANN | Innlagt |
| TAKFORM | Saltak | BAD | |
| TAKTEKKING | Betongtakstein, dobbelkrum | TOALETT | TYPE: WC ANTALL: ? |

| | | | |
|---------|-------------------------|-------------------------|----------------|
| VINDUER | Stort sett oppr. | DEKOR INNSKRIPSJONER | Årstall "1908" |
| DØRER | Skiftet (jernbanepanel) | INTERIØR | |

| | | |
|-------------------------------------|------|---------------------|
| BYGGEÅR | AR | MERKNAD |
| | 1908 | |
| TILBYGGING OMBYGGING FLYTTING | AR | ENDRING |
| | ? | Karnapp mot perrong |

| | | | | | | |
|---------------------------|-----------------|-------------|-----------------------|------------------------|------|-------------------|
| VEDLIKEHOLDS- TILSTAND | TILSTAND AR: | I GOD STAND | BEGYNNENDE FORFALL | FRAMSKREDET FORFALL | RUIN | EVT FORFALLSÅRSÅK |
| | 1991 | x | | | | |
| | | | | | | |
| | | | | | | |

| | | | | |
|---------------|-------------|------------------|-----------|-------------------------|
| FARGESKJEMA | OPPRINNELIG | NAVÆRENDE | FRAMTIDIG | BYGGHERRE |
| UTVENDIG VEGG | | red tegl | | ARKITEKT Henrik Bull |
| VINDSKIER | | svarte | | |
| GERIKTER | | | | BYGGMESTER |
| VINDUER | | mørk lillared | | BYGNINGSTYPE |
| DØRER | | brunred/lillared | | |
| HJØRNEBORD | | | | |
| TAK | | svart stein | | STILPREG |

| | |
|--------------------------------|--|
| TEGNINGER (ARKIVHENVISNING) | Ak 10317. ORIGINALTEGNINGER PÅ JERNBANEMUSEET. |
| ELDRE FOTOGRAF | |

| | | | | | |
|-----------------------|----------|--------------------|-----------------|-------------|------------------|
| ANDRE OPPLYSNINGER | Nytt tak | UTGITT | DATO Juni 91 | REGISTR. | DATO 25.06.91 |
| | | RETTELSES- BLAD | NR | INNFØRT DEN | AV |
| | | | NR | INNFØRT DEN | AV |
| | | | NR | INNFØRT DEN | AV |

NSB · REGISTRERING AV BYGNINGER

Bak Had 07037

| | | | |
|------------------------|-----------------------------|--------------------|----------------|
| NAVN BYGNINGENS ART | JESSHEIM STASJON GODSHUS | STASJONSNR 0212 | BYGN NR 2 |
| BANESTREKNING | Bryn-Eidsvoll (Hovedbanen) | KILOMETER 44,65 | |
| KOMMUNE.MATR.NR. | 0235 Ullensaker | GARDNR. 135 | BRUKNR. 915 |
| ADRESSE | Jessheim st. 2050 Jessheim | DISTRIKT Oslo | |

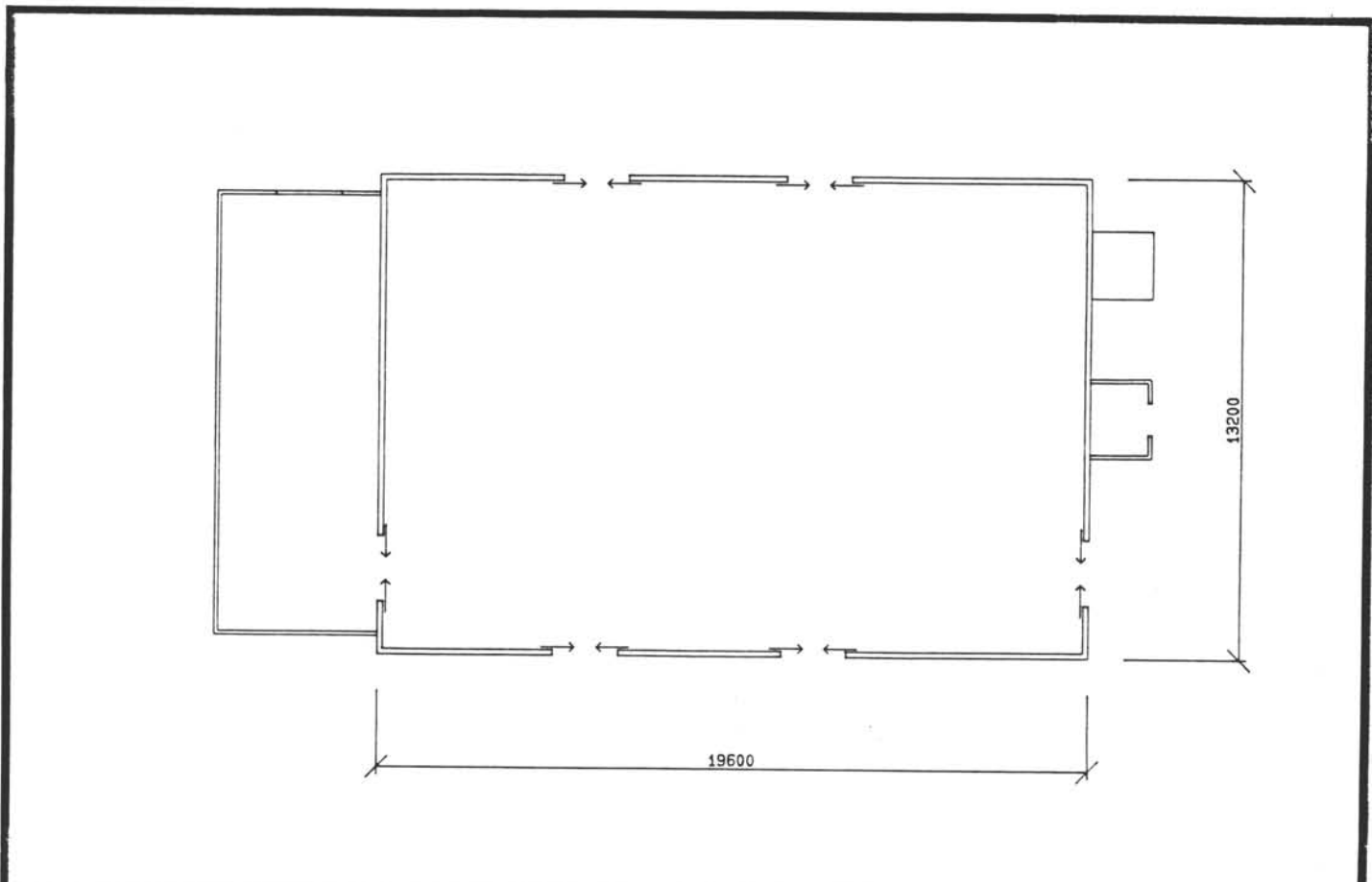

TEGNINGEN VISER:

JESSHEIM, GODSHUS

MÅLSKISSE

| | | | |
|-----------------------------|---|-----------|--|
| OPPRINNELIG BRUKSFØRMÅL | PRIMÆRT Godshus | SEKUNDÆRT | |
| NÅVÆRENDE BRUKSFØRMÅL | PRIMÆRT Godseksp. Leies av Linjegods som leier videre til agent | SEKUNDÆRT | ANTALL LEILIGHETER: 0 ANTALL OVERNATTINGSROM: 0 |
| FORHOLD TIL ANDRE HUS | Frittst. del av anlegg | | |
| FYSISK MILJØ- SAMMENHENG | Større tettsted | | |

| | | | |
|------------|--|--|--|
| VERNEVERDI | <input type="checkbox"/> PRIO- RITERT | BYGNINGEN PRIORITERES SPESIELT SOM BEVA- RINGSOBJEKT (EVT. INTERN NSB-FREDNING) | <input type="checkbox"/> BYGNINGEN ER FREDET I MEDHOLD AV LOV OM KULTURMINNER |
| | <input checked="" type="checkbox"/> HØY | ENDRINGER SKAL IKKE FORETAS FØR ARKITEKTKONTORET HAR GODKJENT PLANENE. DETTE GJELDER OGSÅ UTSKIFTING AV DØRER, VINDUER, KLEDNING, TAKTEKKING OSV. | |
| | <input type="checkbox"/> MIDDELS | | |
| | <input type="checkbox"/> LAV | ENDRINGER KAN FORETAS UTEN GODKJENNING FRA ARKITEKTKONTORET. DET HENVISES TIL GENE- RELLE RÅD OG RETNINGSLINJER. | |
| | <input type="checkbox"/> INGEN | | |

| | | | | | | | | |
|-------------|---------------|-------------|--------------------------------|-----|-------------------|---|------------------------------------|-----|
| DIMENSJONER | HOVED*ÅL M | 19,6 x 13,2 | BEBYGD AREAL M ² | 287 | ANTALL ETASJER | 1 | BRUTTO GOLVAREAL M ² | 287 |
|-------------|---------------|-------------|--------------------------------|-----|-------------------|---|------------------------------------|-----|

| | | | |
|------------------------|---|--------------|--------------------------------|
| BYGNINGSDEL | TYPE, KONSTRUKSJON | INSTALLASJON | MERKNAD |
| FUNDAMENT | Gråsteins ringmur | SKORSTEIN | STK 1 |
| KJELLER UNDERETASJE | Trebjelkelag. Delvis kjeller, utvendig nedgang | ELEKTRISITET | Innlagt |
| YTTERVEGG | Stolpeverk | OPPVARMING | PRIMÆRT: El. SEKUNDÆRT: Ved |
| FASADEKLEDNING | Stående staffpanel | VANN | Innlagt |
| TAKFORM | Saltak | BAD | Dusj |
| TAKTEKKING | Bølgeblikk | TOALETT | TYPE: WC ANTALL: 1 |

| | | | |
|---------|--------------|-------------------------|--|
| VINDUER | Dels oppr. | DEKOR INNSKRIPSJONER | |
| DØRER | Porter oppr. | INTERIØR | |

| | | |
|-------------------------------------|------|-----------------------|
| BYGGÅR | AR | MERKNAD |
| | 1857 | |
| TILBYGGING OMBYGGING FLYTTING | AR | ENDRING |
| | ? | Bislag, inngang eksp. |

| | | | | | | |
|---------------------------|----------------|-------------|-----------------------|------------------------|------|------------------------------------|
| VEDLIKEHOLDS- TILSTAND | TILSTAND AR | I GOD STAND | BEGYNNENDE FORFALL | FRAMSKREDET FORFALL | RUIN | EVT. FORFALLSÅRSÅK |
| | 1991 | x | | | | brukbart, men trenger maling. Tak? |
| | | | | | | |
| | | | | | | |

| | | | | |
|---------------|-------------|---------------|-----------|--------------|
| FARGESKJEMA | OPPRINNELIG | NAVÆRENDE | FRAMTIDIG | BYGGHERRE |
| UTVENDIG VEGG | | blek gulgrønn | | ARKITEKT |
| VINDSKIER | | blek gulgrønn | | BYGGMESTER |
| GERIKTER | | blek gulgrønn | | BYGNINGSTYPE |
| VINDUER | | mørk rød | | STILPREG |
| DØRER | | lys grønne | | |
| HJORNEBORD | | | | |

| | |
|--------------------------------|--|
| TEGNINGER (ARKIVHENVISNING) | |
| ELDRE FOTOGRAF | |

| | | | | |
|-----------------------|--------------------|-----------------|-------------|------------------|
| ANDRE OPPLYSNINGER | UTGITT | DATO Juni 91 | REGISTR. | DATO 25.06.91 |
| | RETTELSES- BLAD | NR | INNFØRT DEN | AV |
| | | NR | INNFØRT DEN | AV |
| | | NR | INNFØRT DEN | AV |

NSB · REGISTRERING AV BYGNINGER

Bak Had 07037

| | | | |
|-----------------------|----------------------------|---------------------|-----------------|
| NAV BYGNINGENS ART | JESSHEIM STASJON UTHUS | STASJONSNR. 0212 | BYGN NR. 3 |
| BANESTREKNING | Bryn-Eidsvoll (Hovedbanen) | KILOMETER 44,68 | |
| KOMMUNE.MATR.NR. | 0235 Ullensaker | GÅRDSNR. 135 | BRUKSNR. 315 |
| ADRESSE | Jessheim st. 2050 Jessheim | DISTRIKT Oslo | |

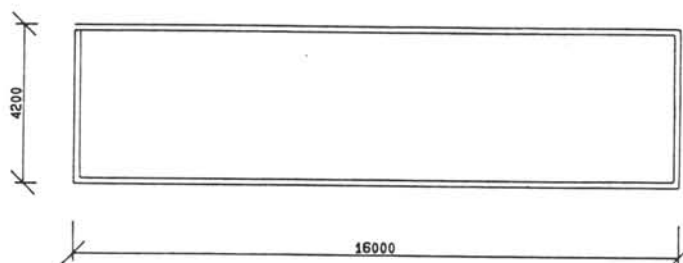
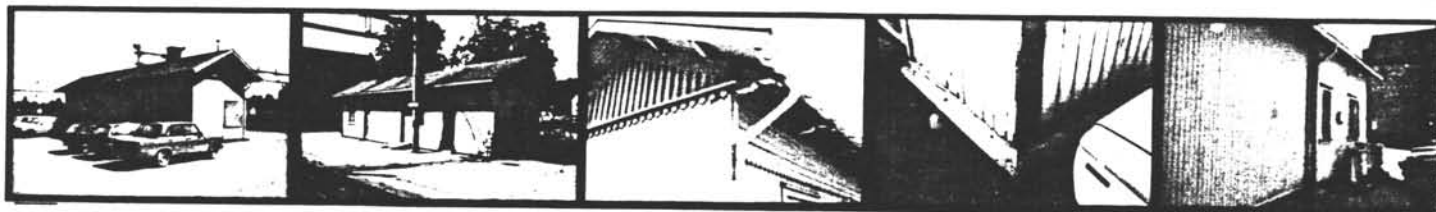

TEGNINGEN VISER:

JESSHEIM, UTHUS

MÅLSKISSE

| | | | |
|-----------------------------|-----------------------------------|---|---|
| OPPRINNELIG BRUKSFØRMÅL | PRIMÆRT Privet? | SEKUNDÆRT | |
| NÅVÆRENDE BRUKSFØRMÅL | PRIMÆRT Lager | SEKUNDÆRT Hvilerom, bussjåferer | ANTALL LEILIGHETER: 0 ANTALL OVERNATTINGSROM: 1? |
| FORHOLD TIL ANDRE HUS | Frittstående del av anlegg | | |
| FYSISK MILJØ- SAMMENHENG | Større tettsted | | |

| | | | |
|------------|--|--|--|
| VERNEVERDI | <input type="checkbox"/> PRIO- RITERT | BYGNINGEN PRIORITERES SPESIELT SOM BEVA- RINGSOBJEKT (EVT. INTERN NSB-FREDNING) | <input type="checkbox"/> BYGNINGEN ER FREDET I MEDHOLD AV LOV OM KULTURMINNER |
| | <input checked="" type="checkbox"/> HØY | ENDRINGER SKAL IKKE FORETAS FØR ARKITEKTKONTORET HAR GODKJENT PLANENE. DETTE GJELDER OGSÅ UTSKIFTING AV DØRER, VINDUER, KLEDNING, TAKTEKKING OSV. | |
| | <input type="checkbox"/> MIDDELS | | |
| | <input type="checkbox"/> LAV | ENDRINGER KAN FORETAS UTEN GODKJENNING FRA ARKITEKTKONTORET. DET HENVISES TIL GENE- RELLE RÅD OG RETNINGSLINJER. | |
| | <input type="checkbox"/> INGEN | | |

| | | | | |
|-------------|---------------------------------|--|----------------------------|--|
| DIMENSJONER | HOVEDTAL M 16,0 x 4,2 | BEBYGD AREAL M ² 67 | ANTALL ETASJER 1 | BRUTTO GOLVAREAL M ² 67 |
|-------------|---------------------------------|--|----------------------------|--|

| | | | |
|------------------------|--|--------------|-----------------------------------|
| BYGNINGSDEL | TYPE.KONSTRUKSJON | INSTALLASJON | MERKNAD |
| FUNDAMENT | Gråsteins ringmur/pillarer | SKORSTEIN | STK 1 |
| KJELLER UNDERETASJE | Kryperom | ELEKTRISITET | Innlagt |
| YTTERVEGG | Bindingsverk (evt. dels tømmer) | OPPVARMING | PRIMERT: El. SEKUNDÆRT: |
| FASADEKLEDNING | Stående staffpanel | VANN | Innlagt |
| TAKFORM | Saltak | BAD | |
| TAKTEKING | Balgeblikk/papp | TOALETT | TYPE ANTALL ? |

| | | | |
|---------|--|-------------------------|--|
| VINDUER | Skiftet til funks type. Trolig gjenklede sprossevinduer under raftet. | DEKOR INNSKRIPSJONER | Gesimsbånd og snekgerlede stort sett intakt |
| DØRER | Skiftet (jernbanepanel) | INTERIØR | |

| | | |
|-------------------------------------|-------------------|---|
| BYGGEÅR | AR 1854 | MERKNAD |
| TILBYGGING OMBYGGING FLYTTING | AR | ENDRING Diverse mindre endringer, men hovedformen tilsynelatende intakt |

| | | | | | | |
|---------------------------|-----------------|-------------|-----------------------|------------------------|------|---------------------------|
| VEDLIKEHOLDS- TILSTAND | TILSTAND AR: | I GOD STAND | BEGYNNENDE FORFALL | FRAMSKREDET FORFALL | RUIN | EVT FORFALLSARSÅK |
| | 1991 | x | | | | relativt bra stand |
| | | | | | | |
| | | | | | | |

| | | | | |
|---------------|-------------|----------------------|-----------|---|
| FARGESKJEMA | OPPRINNELIG | NAVÆRENDE | FRAMTIDIG | BYGGHERRE |
| UTVENDIG VEGG | | lys gul/beige | | ARKITEKT Schirmer & von Hanno |
| VINDSKIER | | lys gul/beige | | |
| GERIKTER | | lys gul/beige | | BYGGMESTER |
| VINDUER | | grågrønn | | BYGNINGSTYPE |
| DØRER | | | | STILPREG |
| HJØRNEBORD | | | | |

| | |
|--------------------------------|--|
| TEGNINGER (ARKIVHENVISNING) | |
| ELDRE FOTOGRAF | |

| | | | | | |
|-----------------------|---|--------------------|------------------------|-------------|-------------------------|
| ANDRE OPPLYSNINGER | Hovedform og detaljer tyder på at dette opprinnelig har vært et privat, men bygningen er svært lang i forh. til andre eks. | UTGITT | DATO juni 91 | REGISTR. | DATO 23.06.91 |
| | | RETTELSES- BLAD | NR | INNFØRT DEN | AV |
| | | | NR | INNFØRT DEN | AV |
| | | | NR | INNFØRT DEN | AV |

NSB · REGISTRERING AV BYGNINGER

Bak-Had 07037

| | | | |
|------------------------|--|---------------------------|-----------------------|
| NAVN BYGNINGENS ART | JESSHEIM STASJON BANEAVD. GARASJE | STASJONSNR 0212 | BYGN NR 4 |
| BANESTREKNING | Bryn-Eidavoll (Hovedbanen) | KILOMETER 44,72 | |
| KOMMUNE, MATR. NR. | 0235 Ullensaker | GÅRDSNR 135 | BRUKSNR 515 |
| ADRESSE | Jessheim st. 2050 Jessheim | DISTRIKT Oslo | |

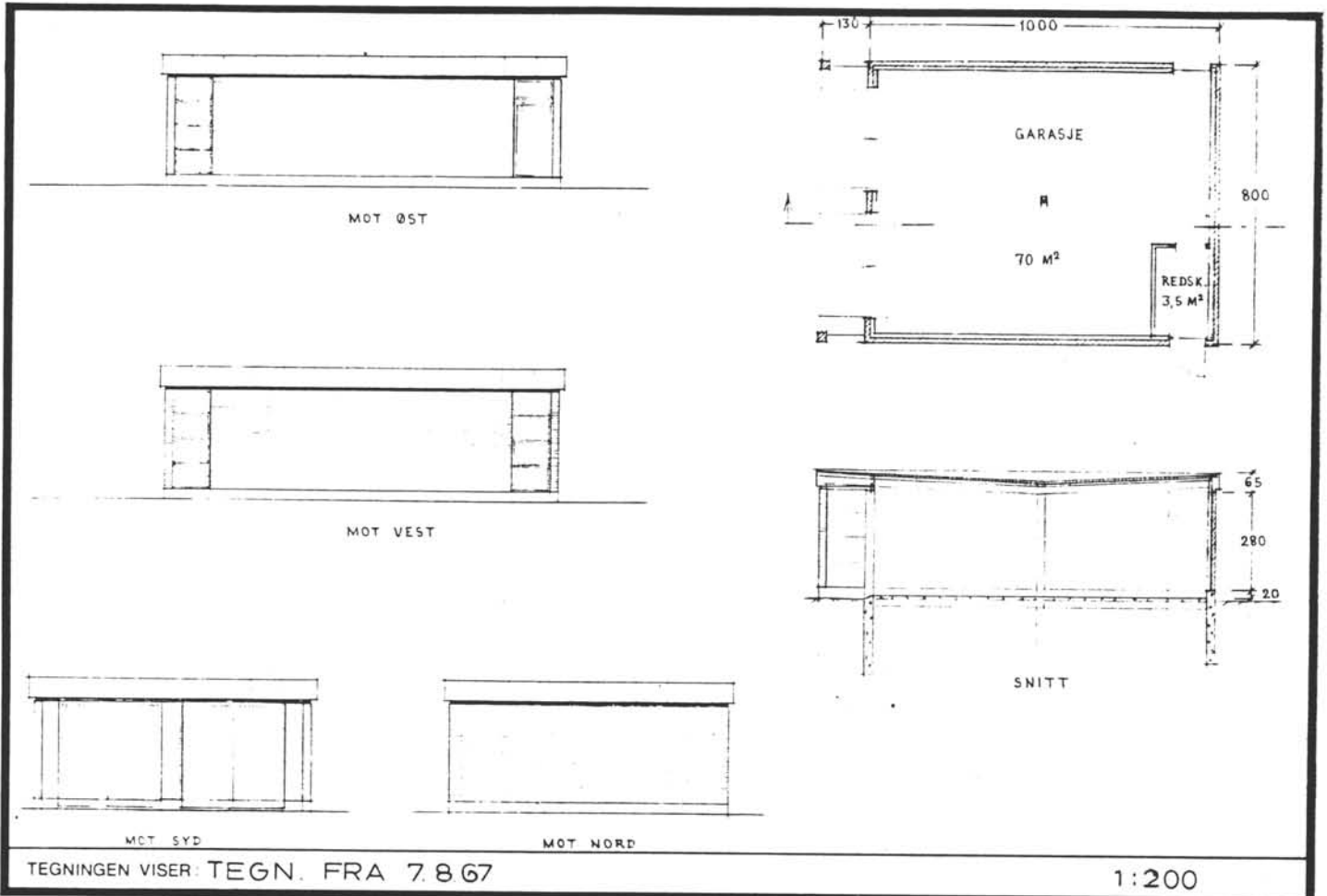
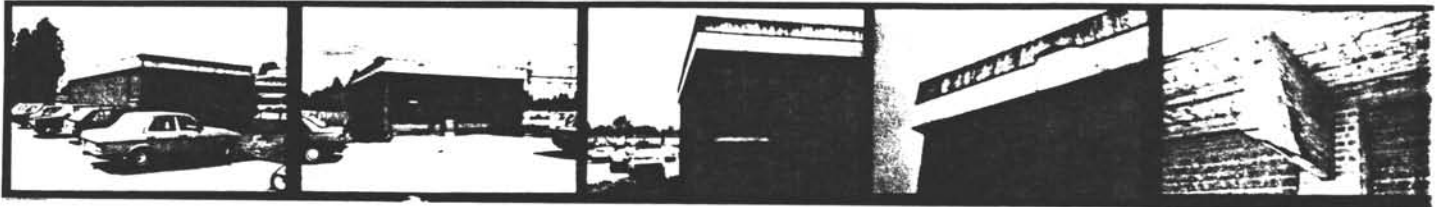

| | | | |
|-----------------------------|------------------------------------|-----------|--|
| OPPRINNELIG BRUKSFØRMÅL | PRIMÆRT Garasje | SEKUNDÆRT | |
| NÅVERENDE BRUKSFØRMÅL | PRIMÆRT Garasje for b.m. | SEKUNDÆRT | ANTALL LEILIGHETER: 0 ANTALL OVERNATTINGSROM: 0 |
| FORHOLD TIL ANDRE HUS | Frittst. del av anlegg | | |
| FYSISK MILJØ- SAMMENHENG | Større tettsted | | |

| | | | |
|------------|---|--|--|
| VERNEVERDI | <input type="checkbox"/> PRIO- RITERT | BYGNINGEN PRIORITERES SPESIELT SOM BEVA- RINGSOBJEKT (EVT. INTERN NSB-FREDNING) | <input type="checkbox"/> BYGNINGEN ER FREDET I MEDHOLD AV LOV OM KULTURMINNER |
| | <input type="checkbox"/> HØY | ENDRINGER SKAL IKKE FORETAS FØR ARKITEKTKONTORET HAR GODKJENT PLANENE. DETTE GJELDER OGSÅ UTSKIFTING AV DØRER, VINDUER, KLEDNING, TAKTEKKING OSV. | |
| | <input checked="" type="checkbox"/> MIDDELS | | |
| | <input type="checkbox"/> LAV | ENDRINGER KAN FORETAS UTEN GODKJENNING FRA ARKITEKTKONTORET. DET HENVISES TIL GENE- RELLE RÅD OG RETNINGSLINJER. | |
| | <input type="checkbox"/> INGEN | | |

| | | | | | | | | |
|-------------|---------------|---------------------|--------------------------------|-----------|-------------------|----------|------------------------------------|-----------|
| DIMENSJONER | HOVED'ÅL M | 8,06 x 11,35 | BEBYGD AREAL M ² | 91 | ANTALL ETASJER | 1 | BRUTTO GOLVAREAL M ² | 80 |
|-------------|---------------|---------------------|--------------------------------|-----------|-------------------|----------|------------------------------------|-----------|

| | | | |
|------------------------|---------------------------|--------------|------------------------------|
| BYGNINGSDEL | TYPE. KONSTRUKSJON | INSTALLASJON | MERKNAD |
| FUNDAMENT | Betong ringmur | SKORSTEIN | STK 0 |
| KJELLER UNDERETASJE | Oppfylt betonggulv | ELEKTRISITET | Innlagt |
| YTTERVEGG | Tegl | OPPVARMING | PRIMÆRT: SEKUNDÆRT: |
| FASADEKLEDNING | Ingen (fuget) | VANN | Ikke innlagt |
| TAKFORM | Flatt | BAD | Ikke innlagt |
| TAKTEKING | Papp | TOALETT | TYPE: ANTALL: 0 |

| | | | |
|---------|-----------------|-------------------------|--|
| VINDUER | Ingen | DEKOR INNSKRIPSJONER | |
| DØRER | 2 porter | INTERIØR | |

| | | |
|-------------------------------------|-------------|---------|
| BYGGEÅR | AR | MERKNAD |
| | 1965 | |
| TILBYGGING OMBYGGING FLYTTING | AR | ENDRING |
| | | |

| | | | | | | |
|---------------------------|----------------|-------------|-----------------------|------------------------|------|-------------------|
| VEDLIKEHOLDS- TILSTAND | TILSTAND AR | I GOD STAND | BEGYNNENDE FORFALL | FRAMSKREDET FORFALL | RUIN | EVT FORFALLSARSAK |
| | 1991 | x | | | | |
| | | | | | | |
| | | | | | | |

| | | | | |
|---------------|-------------|---------------------|-----------|--------------|
| FARGESKJEMA | OPPRINNELIG | NAVÆRENDE | FRAMTIDIG | BYGGHERRE |
| UTVENDIG VEGG | | rød tegl | | ARKITEKT |
| VINDSKIER | | asbestcement | | BYGGMESTER |
| GERIKTER | | | | BYGNINGSTYPE |
| VINDUER | | | | STILPREG |
| DØRER | | | | |
| HJØRNEBORD | | | | |

| | |
|--------------------------------|-----------------|
| TEGNINGER (ARKIVHENVISNING) | Ak 11246 |
| ELDRE FOTOGRAF | |

| | | | | |
|-----------------------|--------------------|------------------------|-------------|-------------------------|
| ANDRE OPPLYSNINGER | UTGITT | DATO juni 91 | REGISTR. | DATO 25.06.91 |
| | RETTELSES- BLAD | NR | INNFØRT DEN | AV |
| | | NR | INNFØRT DEN | AV |
| | | NR | INNFØRT DEN | AV |

NSB · REGISTRERING AV BYGNINGER

Bak Had 07037

| | | | |
|------------------------|------------------------------------|--------------------|----------------|
| NAVN BYGNINGENS ART | JESSHEIM STASJON BANEAVD. LAGER | STASJONSNR 0212 | BYGN NR 5 |
| BANESTREKNING | Bryn-Eidsvoll (Hovedbanen) | KILOMETER 44,84 | |
| KOMMUNE.MATR.NR. | 0235 Ullensaker | GÅRDSNR 135 | BRUKSNR 515 |
| ADRESSE | Jessheim st. 2050 Jessheim | DISTRIKT Oslo | |

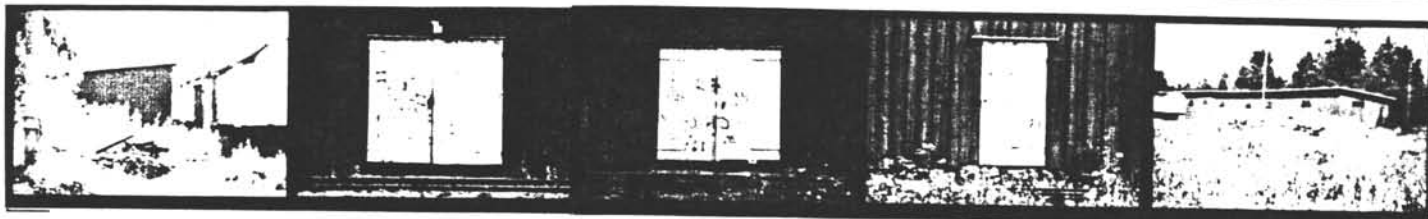

TEGNINGEN VISER:

| | | | |
|-----------------------------|--|-----------|--|
| OPPRINNELIG BRUKSFØRMÅL | PRIMÆRT Lager | SEKUNDÆRT | |
| NÅVÆRENDE BRUKSFØRMÅL | PRIMÆRT Material/redskapsbu for B.avd., oljebu, håndlager for Fl. | SEKUNDÆRT | ANTALL LEILIGHETER: 0 ANTALL OVERNATTINGSROM: 0 |
| FORHOLD TIL ANDRE HUS | Frittst. del av anlegg | | |
| FYSISK MILJØ- SAMMENHENG | Større tettsted | | |

| | | | |
|------------|--|--|--|
| VERNEVERDI | <input type="checkbox"/> PRIO- RITERT | BYGNINGEN PRIORITYERES SPESIETT SOM BEVA- RINGSOBJEKT (EVT. INTERN NSB-FREDNING) | <input type="checkbox"/> BYGNINGEN ER FREDET I MEDHOLD AV LOV OM KULTURMINNER |
| | <input type="checkbox"/> HØY | ENDRINGER SKAL IKKE FORETAS FØR ARKITEKTKONTORET HAR GODKJENT PLANENE. DETTE GJELDER OGSÅ UTSKIFTING AV DØRER, VINDUER, KLEDNING, TAKTEKKING OSV. | |
| | <input type="checkbox"/> MIDDELS | | |
| | <input checked="" type="checkbox"/> LAV | ENDRINGER KAN FORETAS UTEN GODKJENNING FRA ARKITEKTKONTORET. DET HENVISES TIL GENE- RELLE RÅD OG RETNINGSLINJER. | |
| | <input type="checkbox"/> INGEN | | |

| | | | | |
|-------------|---------------------------------|---|----------------------------|---|
| DIMENSJONER | HOVED*ÅL M 55,5 x 6,1 | BEBYGD AREAL M ² 402 | ANTALL ETASJER 1 | BRUTTO GOLVAREAL M ² 402 |
|-------------|---------------------------------|---|----------------------------|---|

| | | | |
|------------------------|--------------------------------|--------------|--|
| BYGNINGSDEL | TYPE.KONSTRUKSJON | INSTALLASJON | MERKNAD |
| FUNDAMENT | Gråsteins ringmur | SKORSTEIN | STK 0 |
| KJELLER UNDERETASJE | | ELEKTRISITET | Innlagt |
| YTTERVEGG | Stolpeverk/bindingsverk | OPPVARMING | PRIMÆRT: Ingen SEKUNDÆRT: |
| FASADEKLEDNING | Tømmermannspanel | VANN | Ikke innlagt |
| TAKFORM | Pulttak | BAD | |
| TAKTEKKING | Bølgeblikk | TOALETT | TYPE: ANTALL: 0 |

| | | | |
|---------|--|-------------------------|--|
| VINDUER | | DEKOR INNSKRIPSJONER | |
| DØRER | | INTERIØR | |

| | | |
|-------------------------------------|----|---------|
| BYGGEÅR | ÅR | MERKNAD |
| TILBYGGING OMBYGGING FLYTTING | ÅR | ENDRING |

| | | | | | | |
|---------------------------|----------------|-------------|-----------------------|------------------------|------|--------------------|
| VEDLIKEHOLDS- TILSTAND | TILSTAND ÅR | I GOD STAND | BEGYNNENDE FORFALL | FRAMSKREDET FORFALL | RUIN | EVT. FORFALLSÅRSÅK |
| | 1991 | | x | | | dårlig tak |
| | | | | | | |
| | | | | | | |

| | | | | |
|---------------|-------------|------------------|-----------|--------------|
| FARGESKJEMA | OPPRINNELIG | NAVERENDE | FRAMTIDIG | BYGGHERRE |
| UTVENDIG VEGG | | uthus rød | | ARKITEKT |
| VINDSKIER | | hvite | | BYGGMESTER |
| GERIKTER | | | | BYGNINGSTYPE |
| VINDUER | | | | STILPREG |
| DØRER | | hvite | | |
| HJØRNEBORD | | | | |

| | |
|--------------------------------|--|
| TEGNINGER (ARKIVHENVISNING) | |
| ELDRE FOTOGRAF | |

| | | | | |
|-----------------------|--------------------|------------------------|-------------|-------------------------|
| ANDRE OPPLYSNINGER | UTGITT | DATO juni 91 | REGISTR. | DATO 25.06.91 |
| | RETTELSES- BLAD | NR | INNFØRT DEN | AV |
| | | NR | INNFØRT DEN | AV |
| | | NR | INNFØRT DEN | AV |

NSB · REGISTRERING AV BYGNINGER

Bak Had 07037

| | | | |
|-----------------------|--|---------------------|-----------------|
| NAV BYGNINGENS ART | JESSHEIM STASJON HJULLASTER GARASJE | STASJONSNR. 0212 | BYGN NR. 6 |
| BANESTREKNING | Bryn-Eidavoll (Hovedbanen) | KILOMETER 44,98 | |
| KOMMUNE.MATR.NR. | 0235 Ullensaker | GARDSNR. 135 | BRUKSNR. 515 |
| ADRESSE | Jessheim st. 2050 Jessheim | DISTRIKT Oslo | |



TEGNINGEN VISER:

| | | | |
|-----------------------------|-----------------------------------|--------------------------------|--|
| OPPRINNELIG BRUKSFORMÅL | PRIMÆRT Garasje for hjullaster | SEKUNDÆRT Nordre fløy lager | |
| NAVÆRENDE BRUKSFORMÅL | PRIMÆRT Garasje for hjullaster | SEKUNDÆRT Lager | ANTALL LEILIGHETER: 0 ANTALL OVERNATTINGSROM: 0 |
| FORHOLD TIL ANDRE HUS | Frittst. del av anlegg | | |
| FYSISK MILJØ- SAMMENHENG | Større tettsted | | |

| | | | |
|------------|--|--|--|
| VERNEVERDI | <input type="checkbox"/> PRIO- RITERT | BYGNINGEN PRIORITERES SPESIELT SOM BEVA- RINGSOBJEKT (EVT. INTERN NSB-FREDNING) | <input type="checkbox"/> BYGNINGEN ER FREDET I MEDHOLD AV LOV OM KULTURMINNER |
| | <input type="checkbox"/> HØY | ENDRINGER SKAL IKKE FORETAS FØR ARKITEKTKONTORET HAR GODKJENT PLANENE. DETTE GJELDER OGSÅ UTSKIFTING AV DØRER, VINDUER, KLEDNING, TAKTEKKING OSV. | |
| | <input type="checkbox"/> MIDDELS | | |
| | <input checked="" type="checkbox"/> LAV | ENDRINGER KAN FORETAS UTEN GODKJENNING FRA ARKITEKTKONTORET. DET HENVISES TIL GENE- RELLE RÅD OG RETNINGSLINJER. | |
| | <input type="checkbox"/> INGEN | | |

| | | | | |
|-------------|---------------------------------|--|----------------------------|--|
| DIMENSJONER | HOVED*ÅL M 17,0 x 5,0 | BEBYGD AREAL M ² 80 | ANTALL ETASJER 1 | BRUTTO GOLVAREAL M ² 80 |
|-------------|---------------------------------|--|----------------------------|--|

| | | | |
|------------------------|-------------------------------------|--------------|-------------------------------------|
| BYGNINGSDEL | TYPE: KONSTRUKSJON | INSTALLASJON | MERKNAD |
| FUNDAMENT | Betong ringmur/dels på stein | SKORSTEIN | STK. 0 |
| KJELLER UNDERETASJE | Nei | ELEKTRISITET | Innlagt |
| YTTERVEGG | Stolpeverk | OPPVARMING | PRIMÆRT: Ingen SEKUNDÆRT: |
| FASADEKLEDNING | Låvepanel/lektepanel | VANN | Ikke innlagt |
| TAKFORM | Saltak/pulttak | BAD | |
| TAKTEKING | Papp/bølgeblikk | TOALETT | TYPE: ANTALL: 0 |

| | | | |
|---------|--|-------------------------|--|
| VINDUER | | DEKOR INNSKRIPSJONER | |
| DØRER | | INTERIØR | |

| | | |
|-------------------------------------|----|---------|
| BYGGÅR | ÅR | MERKNAD |
| TILBYGGING OMBYGGING FLYTTING | ÅR | ENDRING |

| | | | | | | |
|---------------------------|------------------|-------------|-----------------------|------------------------|------|------------------------------|
| VEDLIKEHOLDS- TILSTAND | TILSTAND: ÅR: | I GOD STAND | BEGYNNENDE FORFALL | FRAMSKREDET FORFALL | RUIN | EVT. FORFALLSÅRSÅK |
| | 1991 | x | | | | brukbart, litt skjevt |
| | | | | | | |
| | | | | | | |

| | | | | |
|---------------|-------------|------------------|-----------|--------------|
| FARGESKJEMA | OPPRINNELIG | NAVÆRENDE | FRAMTIDIG | BYGGHERRE |
| UTVENDIG VEGG | | uthus rød | | ARKITEKT |
| VINDSKIER | | hvite | | BYGGMESTER |
| GERIKTER | | røde | | BYGNINGSTYPE |
| VINDUER | | | | STILPREG |
| DØRER | | | | |
| HJØRNEBORD | | | | |

| | |
|--------------------------------|--|
| TEGNINGER (ARKIVHENVISNING) | |
| ELDRE FOTOGRAF. | |

| | | | | |
|-----------------------|--------------------|------------------------|-------------|-------------------------|
| ANDRE OPPLYSNINGER | UTGITT | DATO juni 91 | REGISTR. | DATO 25.06.91 |
| | RETTELSES- BLAD | NR | INNFØRT DEN | AV |
| | | NR | INNFØRT DEN | AV |
| | | NR | INNFØRT DEN | AV |

NSB · REGISTRERING AV BYGNINGER

Bak Had 07037

| | | | |
|-----------------------|--|----------------------------|------------------------|
| NAV BYGNINGENS ART | JESSHEIM STASJON STASJONSMESTER BOLIG | STASJONSNR. 0212 | BYGN NR. 8 |
| BANESTREKNING | Bryn-Eidsvoll (Hovedbanen) | KILOMETER 44,59 | |
| KOMMUNE. MATR. NR. | 0235 Ullensaker | GARDSNR. 135 | BRUKSNR. 515 |
| ADRESSE | Jessheim st. 2050 Jessheim | DISTRIKT Oslo | |

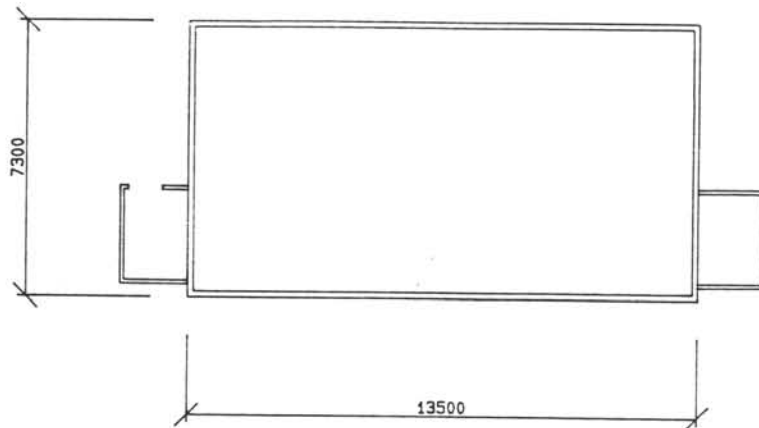

TEGNINGEN VISER:

MÅLSKISSE

| | | | |
|-----------------------------|--|-----------|--|
| OPPRINNELIG BRUKSFORMÅL | PRIMÆRT Stasjonsmester bolig | SEKUNDÆRT | |
| NÅVÆRENDE BRUKSFORMÅL | PRIMÆRT Bolig | SEKUNDÆRT | ANTALL LEILIGHETER: 1 ANTALL OVERNATTINGSROM: 0 |
| FORHOLD TIL ANDRE HUS | Frittst. del av anlegg | | |
| FYSISK MILJØ- SAMMENHENG | Større tettsted | | |

| | | | |
|------------|---|--|--|
| VERNEVERDI | <input type="checkbox"/> PRIO- RITERT | BYGNINGEN PRIORITERES SPESIELT SOM BEVA- RINGSOBJEKT (EVT. INTERN NSB-FREDNING) | <input type="checkbox"/> BYGNINGEN ER FREDET I MEDHOLD AV LOV OM KULTURMINNER |
| | <input type="checkbox"/> HØY | ENDRINGER SKAL IKKE FORETAS FØR ARKITEKTKONTORET HAR GODKJENT PLANENE. DETTE GJELDER OGSÅ UTSKIFTING AV DØRER, VINDUER, KLEDNING, TAKTEKKING OSV. | |
| | <input checked="" type="checkbox"/> MIDDELS | | |
| | <input type="checkbox"/> LAV | ENDRINGER KAN FORETAS UTEN GODKJENNING FRA ARKITEKTKONTORET. DET HENVISES TIL GENE- RELLE RÅD OG RETNINGSLINJER. | |
| | <input type="checkbox"/> INGEN | | |

| | | | | |
|-------------|---------------------------------|---|----------------------------|---|
| DIMENSJONER | HOVED*ÅL M 13,5 x 7,3 | BEBYGD AREAL M ² 102 | ANTALL ETASJER 2 | BRUTTO GOLVAREAL M ² 294 |
|-------------|---------------------------------|---|----------------------------|---|

| | | | |
|------------------------|--------------------------------------|--------------|---|
| BYGNINGSDEL | TYPE.KONSTRUKSJON | INSTALLASJON | MERKNAD |
| FUNDAMENT | Fuget gråsteins ringmur | SKORSTEIN | STK 1 |
| KJELLER UNDERETASJE | Full kjeller, utv. nedgang | ELEKTRISITET | Innlagt |
| YTTERVEGG | Tømmer? | OPPVARMING | PRIMÆRT: SEKUNDÆRT: El. Ved |
| FASADEKLEDNING | Stående vekselpanel m. profil | VANN | Innlagt |
| TAKFORM | Saltak | BAD | |
| TAKTEKING | 1. Flat sementstein 2. Papp | TOALETT | TYPE: WC ANTALL: ? |

| | | | |
|---------|-------------------------------|-------------------------|-------------------------|
| VINDUER | Skiftet til funkistype | DEKOR INNSKRIPSJONER | Bredt gesimsbånd |
| DØRER | Skiftet | INTERIØR | |

| | | |
|-------------------------------------|----|------------------------|
| BYGGEÅR | AR | MERKNAD |
| | | Fra 1800-tallet |
| TILBYGGING OMBYGGING FLYTTING | AR | ENDRING |
| | | |

| VEDLIKEHOLDS- TILSTAND | TILSTAND | I GOD STAND | BEGYNNENDE FORFALL | FRAMSKREDET FORFALL | RUIN | EVT. FORFALLSÅRSÅK |
|---------------------------|-------------|-------------|-----------------------|------------------------|------|--|
| | AR: | | | | | |
| | 1985 | x | | | | bra |
| | 1991 | | x | | | dårlig tak, veranda søget. Trenger maling |
| | | | | | | |

| | | | | |
|---------------|-------------|-----------------|-----------|--------------|
| FARGESKJEMA | OPPRINNELIG | NAVERENDE | FRAMTIDIG | BYGGHERRE |
| UTVENDIG VEGG | | varm gul | | ARKITEKT |
| VINDSKIER | | hvite | | BYGMESTER |
| GERIKTER | | hvite | | BYGNINGSTYPE |
| VINDUER | | hvite | | STILPREG |
| DØRER | | hvite | | |
| HJØRNEBORD | | grå | | |

| | |
|--------------------------------|--|
| TEGNINGER (ARKIVHENVISNING) | |
| ELDRE FOTOGRAF | |

| | | | | | |
|-----------------------|---|--------|----------------|----------|-----------------|
| ANDRE OPPLYSNINGER | Vurderes revet iflg. stasjonsbetjening | UTGITT | DATO | REGISTR. | DATO |
| | | | juni 91 | | 25.06.91 |
| | RETTELSESB BLAD | NR | INNFORT DEN | AV | |
| | | NR | INNFORT DEN | AV | |

NSB - REGISTRERING AV BYGNINGER

UTGITT:
REVIDERT:

STASJONSNR

STASJON/STREKNING/ANLEGG

BANE/BILRUTE

DISTRIKT

TEGNERMÅNEDERETER

BRYN-EIDBYVOLL (HOVEDBANEN)

0810

| BYGN NR | KILOMETER | BYGNINGSTYPE | ADRESSE | MATRIKKEL GNR BNR | BEBYGD AREAL | ETG | BRUTTO GOLVFLATE | HOVED- MATERIALE | BYGGEAR | TEGNINGER ARKIVNR | MERKNAD | EGET SKEIWA |
|------------|-----------|---------------------|--------------|----------------------|-----------------|-----|---------------------|---------------------|---------|----------------------|------------|----------------|
| 1 | 46,00 | Banemesterbolig | Nordbyvn. 45 | 4/143 | 123 | 1 | 192 | tre | 1978 | | | |
| 2 | 45,10 | Nordb. hlp. leskur | Nordbyvn. | 135/515 | 8 | 1 | 8 | | | | obj 612187 | X |
| 3 | 45,30 | Bommero hvilebrakke | " | 135/515 | 21 | 1 | 21 | | | | obj 612188 | |

NSB · REGISTRERING AV BYGNINGER

Bak Had 07037

| | | | |
|------------------------|---|--------------------|----------------|
| NAVN BYGNINGENS ART | JESSHEIM - HAUERSETER BANEMESTER BOLIG | STASJONSNR | BYGN NR 1 |
| BANESTREKNING | Bryn-Eidsvoll (Hovedbanen) | KILOMETER 46,00 | |
| KOMMUNE.MATR.NR. | 0235 Ullensaker | GARDSNR 4 | BRUKSNR 143 |
| ADRESSE | Nordbyvn. 45 | DISTRIKT Oslo | |

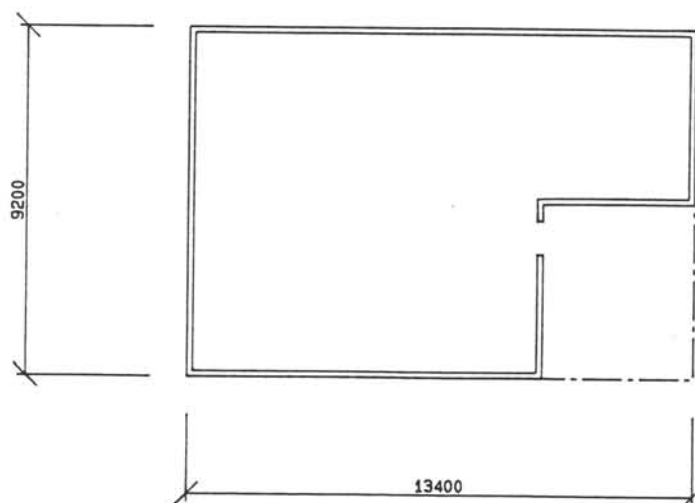
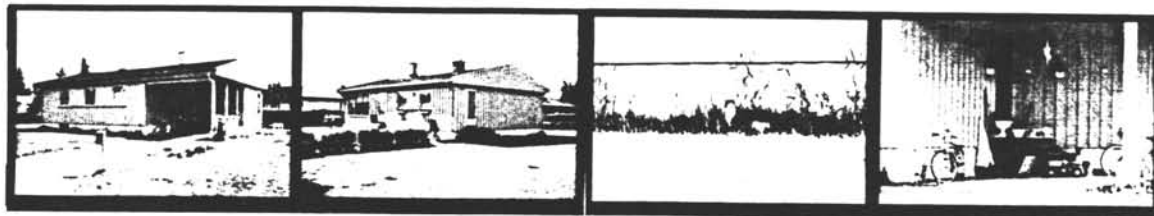

TEGNINGEN VISER:

JESSHEIM - HAUERSETER, BANEMESTERBOLIG

MÅLSKISSE

| | | | |
|-----------------------------|-----------------------------|-----------|--|
| OPPRINNELIG BRUKSFORMÅL | PRIMÆRT Banemester bolig | SEKUNDÆRT | |
| NÅVÆRENDE BRUKSFORMÅL | PRIMÆRT Bolig. Utleid? | SEKUNDÆRT | ANTALL LEILIGHETER: 1 ANTALL OVERNATTINGSROM: 0 |
| FORHOLD TIL ANDRE HUS | FRITTLIGGENDE | | |
| FYSISK MILJØ- SAMMENHENG | VILLAOMRÅDE | | |

| | | | | | |
|------------|-------------------------------------|------------|---|--------------------------|--|
| VERNEVERDI | <input type="checkbox"/> | PRIORITERT | BYGNINGEN PRIORITERES SPESIELT SOM BEVARINGSOBJEKT (EVT. INTERN NSB-FREDNING) | <input type="checkbox"/> | BYGNINGEN ER FREDET I MEDHOLD AV LOV OM KULTURMINNER |
| | <input type="checkbox"/> | HØY | ENDRINGER SKAL IKKE FORETAS FØR ARKITEKTKONTORET HAR GODKJENT PLANENE. DETTE GJELDER OGSÅ UTSKIFTING AV DØRER, VINDUER, KLEDNING, TAKTEKKING OSV. | | |
| | <input checked="" type="checkbox"/> | MIDDELS | | | |
| | <input type="checkbox"/> | LAV | ENDRINGER KAN FORETAS UTEN GODKJENNING FRA ARKITEKTKONTORET. DET HENVISES TIL GENERELLE RÅD OG RETNINGSLINJER. | | |
| | <input type="checkbox"/> | INGEN | | | |

| | | | | | | | | |
|-------------|---------------|------------|--------------------------------|-----|-------------------|---|------------------------------------|-----|
| DIMENSJONER | HOVED*ÅL M | 13,4 x 9,2 | BEBYGD AREAL M ² | 123 | ANTALL ETASJER | 1 | BRUTTO GOLVAREAL M ² | 192 |
|-------------|---------------|------------|--------------------------------|-----|-------------------|---|------------------------------------|-----|

| | | | |
|------------------------|----------------------|--------------|--------------------------------|
| BYGNINGSDEL | TYPE, KONSTRUKSJON | INSTALLASJON | MERKNAD |
| FUNDAMENT | Betong ringmur | SKORSTEIN | STK |
| KJELLER UNDERETASJE | Full kjeller | ELEKTRISITET | Innlagt |
| YTTERVEGG | Isolert bindingsverk | OPPVARMING | PRIMÆRT: El. SEKUNDÆRT: Ved |
| FASADEKLEDNING | Tømmermannskledning | VANN | Innlagt |
| TAKFORM | Saltak | BAD | Innlagt |
| TAKTEKING | Pann (shingel) | TOALETT | TYPE: WC ANTALL: ? |

| | | | |
|---------|--|-------------------------|--|
| VINDUER | | DEKOR INNSKRIPSJONER | |
| DØRER | | INTERIØR | |

| | | |
|-------------------------------------|------|---------|
| BYGGÅR | ÅR | MERKNAD |
| | 1978 | |
| TILBYGGING OMBYGGING FLYTTING | ÅR | ENDRING |
| | | |

| | | | | | | |
|---------------------------|-----------------|-------------|-----------------------|------------------------|------|--------------------|
| VEDLIKEHOLDS- TILSTAND | TILSTAND ÅR: | I GOD STAND | BEGYNNENDE FORFALL | FRAMSKREDET FORFALL | RUIN | EVT. FORFALLSÅRSÅK |
| | 1991 | x | | | | |
| | | | | | | |
| | | | | | | |

| | | | | |
|---------------|-------------|------------|-----------|--------------|
| FARGESKJEMA | OPPRINNELIG | NAVÆRENDE | FRAMTIDIG | BYGGHERRE |
| UTVENDIG VEGG | | Kittfarget | | ARKITEKT |
| VINDSKIER | | | | BYGGMESTER |
| GERIKTER | | | | BYGNINGSTYPE |
| VINDUER | | | | STILPREG |
| DØRER | | | | |
| HJØRNEBORD | | | | |
| TAK | | Svart | | |

| | |
|--------------------------------|--|
| TEGNINGER (ARKIVHENVISNING) | |
| ELDRE FOTOGRAF | |

| | | | | |
|-----------------------|--------------------|-----------------|-------------|------------------|
| ANDRE OPPLYSNINGER | UTGITT | DATO juni 91 | REGISTR. | DATO 25.06.91 |
| | RETTELSES- BLAD | NR | INNFORT DEN | AV |
| | | NR | INNFORT DEN | AV |
| | | NR | INNFORT DEN | AV |

NSB - REGISTRERING AV BYGNINGER

UTGITT:
REVIDERT:

STASJONSNR
0213

STASJON/STREKNING/ANLEGG
HAUERBETER STASJON

BANE/BILRUTE
BRYN-EIDSVOLL (HOVEDBANEN)

DISTRIKT
OSLO

| BYGN NR | KILOMETER | BYGNINGSTYPE | ADRESSE | MATRIKKEL GNR BNR | BEBYGD AREAL | ETG | BRUTTO GOLVFLATE | HOVEDMATERIALE | BYGGEGAR | TEGNINGER ARKIVNR | MERKNAD | EGET SKJEMA |
|---------|-----------|-----------------|---------------|-------------------|--------------|-----|------------------|----------------|----------|-------------------|------------|-------------|
| 1 | 49, 57 | Stasjonsbygning | 2078 Nordkisa | 201/1 | 183 | 2 | 475 | | | | obj 612189 | X |
| 2 | 46, 62 | Godshus | " | 201/1 | 125 | 1 | 125 | | | | obj 612190 | X |
| 3 | 49, 53 | uthus | " | 201/1 | 55 | 2 | | tre/tegl | | | teg 612189 | |
| 4 | 46, 23 | B.avd. brakke | " | 201/1 | 12 | 1 | 12 | | | | obj 612191 | |
| 5 | 50, 02 | B.formann bolig | " | 201/1 | 63 | 2 | 107 | | | | obj 612192 | X |
| 6 | 50, 03 | " uthus | " | 201/1 | 18 | | | | | | teg 612192 | |

Til Dal

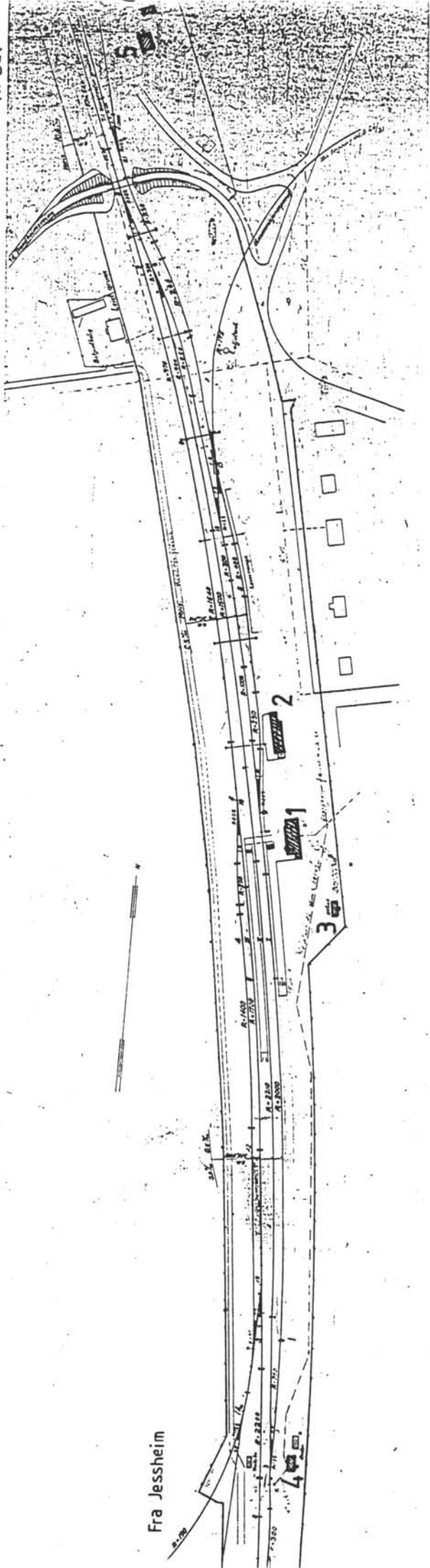

NSB · REGISTRERING AV BYGNINGER

Bak Had 0703.7

| | | | |
|------------------------|--|--------------------|--------------|
| NAVN BYGNINGENS ART | HAUSERSETER STASJON STASJONSBYGNING | STASJONSNR 0213 | BYGN NR 1 |
| BANESTREKNING | Bryn-Eidsvoll (Hovedbanen) | KILOMETER 49,57 | |
| KOMMUNE, MATR. NR. | 0235 Ullensaker | GARDSNR 201 | BRUKSNR 1 |
| ADRESSE | 2078 Nordkisa | DISTRIKT Oslo | |



Mot linyen

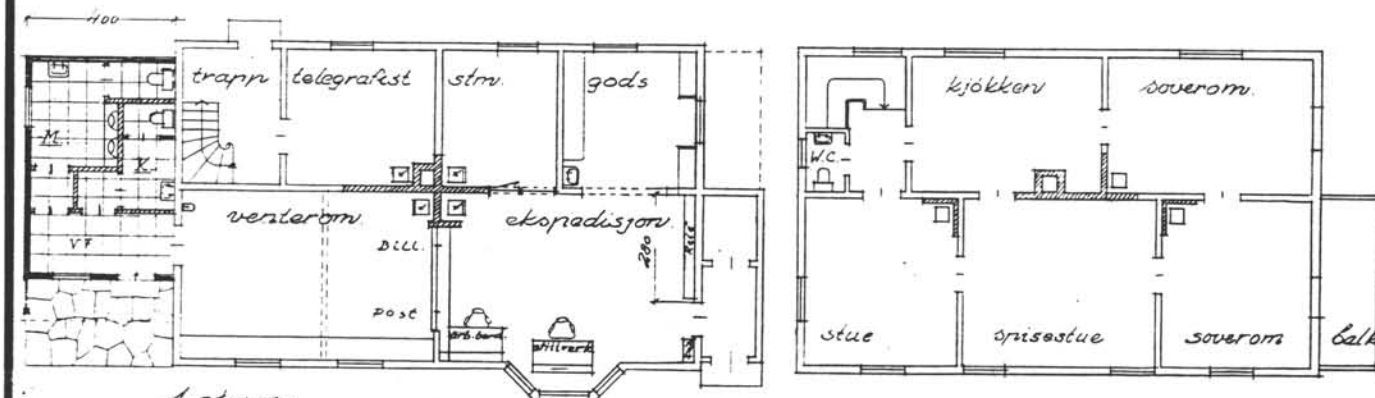

1 etasje

TEGNINGEN VISER: **PLANER, FASADER DAT. 1950 ~ MÅL 1:200**

| | | | |
|-----------------------------|-----------------------------------|-----------|--|
| OPPRINNELIG BRUKSFORMÅL | PRIMÆRT Stasjonsbygning | SEKUNDÆRT | |
| NAVÆRENDE BRUKSFORMÅL | PRIMÆRT Ubetjent | SEKUNDÆRT | ANTALL LEILIGHETER: 1 ANTALL OVERNATTINGSROM: 0 |
| FORHOLD TIL ANDRE HUS | FRITTLIGG. DEL AV ANLEGG | | |
| FYSISK MILJØ- SAMMENHENG | MINDRE TETTSTED | | |

| | | | |
|------------|--|--|--|
| VERNEVERDI | <input type="checkbox"/> PRIO- RITERT | BYGNINGEN PRIORITERES SPESIELT SOM BEVA- RINGSOBJEKT (EVT. INTERN NSB-FREDNING) | <input type="checkbox"/> BYGNINGEN ER FREDET I MEDHOLD AV LOV OM KULTURMINNER |
| | <input type="checkbox"/> HØY | ENDRINGER SKAL IKKE FORETAS FØR ARKITEKTKONTORET HAR GODKJENT PLANENE. DETTE GJELDER OSGÅ UTSKIFTING AV DØRER, VINDUER, KLEDNING, TAKTEKKING OSV. | |
| | <input type="checkbox"/> MIDDELS | | |
| | <input type="checkbox"/> LAV <input type="checkbox"/> INGEN | ENDRINGER KAN FORETAS UTEN GODKJENNING FRA ARKITEKTKONTORET. DET HENVISES TIL GENE- RELLE RÅD OG RETNINGSLINJER. | |

| | | | | | | | | |
|-------------|---------------|------------|--------------------------------|-----|-------------------|---|------------------------------------|-----|
| DIMENSJONER | HOVED*ÅL M | 22,0 x 8,3 | BEBYGD AREAL M ² | 183 | ANTALL ETASJER | 2 | BRUTTO GOLVAREAL M ² | 475 |
|-------------|---------------|------------|--------------------------------|-----|-------------------|---|------------------------------------|-----|

| | | | |
|------------------------|---|--------------|--------------------------------------|
| BYGNINGSDEL | TYPE. KONSTRUKSJON | INSTALLASJON | MERKNAD |
| FUNDAMENT | Gml. del: tegl Utv. Betong ringmur | SKORSTEIN | STK 1 |
| KJELLER UNDERETASJE | Ganghøyde | ELEKTRISITET | Innlagt |
| YTTERVEGG | Reisverk/bindingsverk | OPPVARMING | PRIMÆRT: El. SEKUNDÆRT: Ved |
| FASADEKLEDNING | Gml. del: Liggende staffpanel Utvid: Liggende panel m. buet høylet kantprof. | VANN | Innlagt |
| TAKFORM | Saltak | BAD | TYPE: |
| TAKTEKING | Flat betongtakstein | TOALETT | ANTALL: |

| | | | |
|---------|------------------------|-------------------------|--|
| VINDUER | Skiftet | DEKOR INNSKRIPSJONER | Utskarne bjelkehoder. Utskarne konsoller for brett over vinduer. |
| DØRER | Skiftet. Jernbanepanel | INTERIØR | |

| | | |
|-------------------------------------|------|---------|
| BYGGEÅR | AR | MERKNAD |
| | 1894 | |
| TILBYGGING OMBYGGING FLYTTING | AR | ENDRING |
| | | Ombygd |

| | | | | | | |
|---------------------------|----------------|-------------|-----------------------|------------------------|------|--------------------|
| VEDLIKEHOLDS- TILSTAND | TILSTAND AR | I GOD STAND | BEGYNNENDE FORFALL | FRAMSKREDET FORFALL | RUIN | EVT. FORFALLSÅRSÅK |
| | 1991 | x | | | | |
| | | | | | | |
| | | | | | | |

| | | | | |
|---------------|-------------|-----------|-----------|--------------|
| FARGESKJEMA | OPPRINNELIG | NAVÆRENDE | FRAMTIDIG | BYGGHERRE |
| UTVENDIG VEGG | | 4A5 gul | | NSB |
| VINDSKIER | | hvite | | ARKITEKT |
| GERIKTER | | hvite | | BYGGMESTER |
| VINDUER | | hvite | | BYGNINGSTYPE |
| DØRER | | hvite | | STILPREG |
| HJØRNEBORD | | 4A5 gul | | |

| | |
|--------------------------------|----------|
| TEGNINGER (ARKIVHENVISNING) | AK 10277 |
| ELDRE FOTOGRAF | |

| | | | | |
|-----------------------|--------------------|-----------------|-------------|------------------|
| ANDRE OPPLYSNINGER | UTGITT | DATO juni 91 | REGISTR. | DATO 16.06.91 |
| | RETTELSES- BLAD | NR | INNFØRT DEN | AV |
| | | NR | INNFØRT DEN | AV |
| | | NR | INNFØRT DEN | AV |

NSB · REGISTRERING AV BYGNINGER

Bak Had 07037

| | | | |
|-----------------------|-------------------------------|--------------------|--------------|
| NAV BYGNINGENS ART | HAUSERETER STASJON GODSHUS | STASJONSNR 0213 | BYGN NR 1 |
| BANESTREKNING | Bryn-Eidgvoll (Hovedbanen) | KILOMETER 49,62 | |
| KOMMUNE, MATR NR | 0235 Ullensaker | GÅRDSNR 201 | BRUKSNR 1 |
| ADRESSE | 2078 Nordkisa | DISTRIKT Oslo | |



TEGNING

TEGNINGEN VISER:

| | | | |
|-----------------------------|-----------------------------------|-----------|--|
| OPPRINNELIG BRUKSFORMÅL | PRIMÆRT Godshus, kontor, eksp. | SEKUNDÆRT | |
| NÅVÆRENDE BRUKSFORMÅL | PRIMÆRT Godshus, linjegods | SEKUNDÆRT | ANTALL LEILIGHETER: 0 ANTALL OVERNATTINGSROM: 0 |
| FORHOLD TIL ANDRE HUS | Frittst. del av anlegg | | |
| FYSISK MILJØ- SAMMENHENG | MINDRE TETTSTED | | |

| | | | | | |
|------------|-------------------------------------|------------|---|--------------------------|--|
| VERNEVERDI | <input type="checkbox"/> | PRIORITERT | BYGNINGEN PRIORITERES SPESIELT SOM BEVARINGSOBJEKT (EVT. INTERN NSB-FREDNING) | <input type="checkbox"/> | BYGNINGEN ER FREDET I MEDHOLD AV LOV OM KULTURMINNER |
| | <input type="checkbox"/> | HØY | ENDRINGER SKAL IKKE FORETAS FØR ARKITEKTKONTORET HAR GODKJENT PLANENE. DETTE GJELDER OGSÅ UTSKIFTING AV DØRER, VINDUER, KLEDNING, TAKTEKKING OSV. | | |
| | <input checked="" type="checkbox"/> | MIDDELS | | | |
| | <input type="checkbox"/> | LAV | ENDRINGER KAN FORETAS UTEN GODKJENNING FRA ARKITEKTKONTORET. DET HENVISES TIL GENERELLE RÅD OG RETNINGSLINJER. | | |
| | <input type="checkbox"/> | INGEN | | | |

| | | | | | | | | |
|-------------|----------------|------------|--------------------------------|-----|-------------------|---|------------------------------------|-----|
| DIMENSJONER | HOVED'IAL M | 23,2 x 5,9 | BEBYGD AREAL M ² | 125 | ANTALL ETASJER | 1 | BRUTTO GOLVAREAL M ² | 125 |
|-------------|----------------|------------|--------------------------------|-----|-------------------|---|------------------------------------|-----|

| | | | |
|------------------------|--|--------------|-------------------------------|
| BYGNINGSDEL | TYPE.KONSTRUKSJON | INSTALLASJON | MERKNAD |
| FUNDAMENT | Gml: Betongpillarer på natursteinspill. Ny: Betongpillarer. | SKORSTEIN | STK 1 |
| KJELLER UNDERETASJE | Kryperom | ELEKTRISITET | Innlagt |
| YTTERVEGG | Reisverk | OPPVARMING | PRIMÆRT: El. SEKUNDÆRT: |
| FASADEKLEDNING | Faspanel/låvepanel | VANN | Ikke innlagt |
| TAKFORM | Saltak | BAD | |
| TAKTEKKING | Papp | TOALETT | TYPE: ANTALL: |

| | | | |
|---------|--|-------------------------|--|
| VINDUER | Gjenspikret | DEKOR INNSKRIPSJONER | |
| DØRER | Faspanel port 1, staffpanel port 2, Faspanel dør. | INTERIØR | |

| | | |
|-------------------------------------|----|---------|
| BYGGEÅR | AR | MERKNAD |
| TILBYGGING OMBYGGING FLYTTING | AR | ENDRING |

| | | | | | | |
|---------------------------|-----------------|-------------|-----------------------|------------------------|------|--------------------|
| VEDLIKEHOLDS- TILSTAND | TILSTAND AR: | I GOD STAND | BEGYNNENDE FORFALL | FRAMSKREDET FORFALL | RUIN | EVT. FORFALLSÅRSÅK |
| | 1991 | x | | | | |
| | | | | | | |
| | | | | | | |

| | | | | |
|---------------|-------------|--------------|-----------|--------------|
| FARGESKJEMA | OPPRINNELIG | NAVÆRENDE | FRAMTIDIG | BYGGHERRE |
| UTVENDIG VEGG | | 4A5 gul | | NSB |
| VINDSKIER | | hvit/lys grå | | ARKITEKT |
| GERIKTER | | hvit/lys grå | | BYGGMESTER |
| VINDUER | | hvit/lys grå | | BYGNINGSTYPE |
| DØRER | | hvit/lys grå | | STILPREG |
| HJØRNEBORD | | | | |

| | |
|--------------------------------|--|
| TEGNINGER (ARKIVHENVISNING) | |
| ELDRE FOTOGRAF | |

| | | | | |
|-----------------------|--------------------|-----------------|-------------|------------------|
| ANDRE OPPLYSNINGER | UTGITT | DATO juni 91 | REGISTR. | DATO 16.06.91 |
| | RETTELSES- BLAD | NR | INNFORT DEN | AV |
| | | NR | INNFORT DEN | AV |
| | | NR | INNFORT DEN | AV |

NSB - REGISTRERING AV BYGNINGER

Bak Had 07037

| | | | |
|-----------------------|--|--------------------|--------------|
| NAV BYGNINGENS ART | HAUSERETER STASJON BANEFORMANNS BOLIG | STASJONSNR 0213 | BYGN NR 5 |
| BANESTREKNING | Bryn-Eidsvoll (Hovedbanen) | KILOMETER 50,02 | |
| KOMMUNE, MATR. NR. | 0235 Ullensaker | GÅRDSNR 201 | BRUKNR 1 |
| ADRESSE | 2078 Nordkisa | DISTRIKT Oslo | |

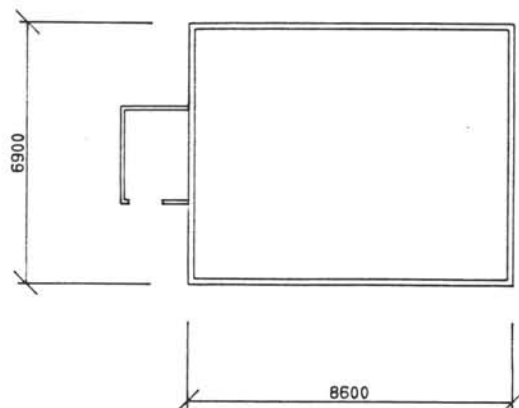

TEGNINGEN VISER:

HAUSERETER, BANEFORMANNSBOLIG

MÅLSKISSE

| | | | |
|-----------------------------|-------------------|-----------|--|
| OPPRINNELIG BRUKSFORMÅL | PRIMÆRT Bolig | SEKUNDÆRT | |
| NÅVÆRENDE BRUKSFORMÅL | PRIMÆRT Bolig | SEKUNDÆRT | ANTALL LEILIGHETER: 1 ANTALL OVERNATTINGSROM: 0 |
| FORHOLD TIL ANDRE HUS | Frittliggende | | |
| FYSISK MILJØ- SAMMENHENG | Spredt bebyggelse | | |

| | | | | | |
|------------|-------------------------------------|------------|---|--------------------------|--|
| VERNEVERDI | <input type="checkbox"/> | PRIORITERT | BYGNINGEN PRIORITERES SPESIELT SOM BEVARINGSOBJEKT (EVT. INTERN NSB-FREDNING) | <input type="checkbox"/> | BYGNINGEN ER FREDET I MEDHOLD AV LOV OM KULTURMINNER |
| | <input type="checkbox"/> | HØY | ENDRINGER SKAL IKKE FORETAS FØR ARKITEKTKONTORET HAR GODKJENT PLANENE. DETTE GJELDER OGSÅ UTSKIFTING AV DØRER, VINDUER, KLEDNING, TAKTEKKING OSV. | | |
| | <input checked="" type="checkbox"/> | MIDDELS | | | |
| | <input type="checkbox"/> | LAV | ENDRINGER KAN FORETAS UTEN GODKJENNING FRA ARKITEKTKONTORET. DET HENVISES TIL GENERELLE RÅD OG RETNINGSLINJER. | | |
| | <input type="checkbox"/> | INGEN | | | |

| | | | | | | | | |
|-------------|--------------|-----------|--------------------------------|----|-------------------|----|------------------------------------|-----|
| DIMENSJONER | HOVEDÅL M | 6,9 x 8,6 | BEBYGD AREAL M ² | 63 | ANTALL ETASJER | 1½ | BRUTTO GOLVAREAL M ² | 107 |
|-------------|--------------|-----------|--------------------------------|----|-------------------|----|------------------------------------|-----|

| | | | |
|------------------------|---------------------|--------------|--------------------------------------|
| BYGNINGSDEL | TYPE, KONSTRUKSJON | INSTALLASJON | MERKNAD |
| FUNDAMENT | Betongringmur | SKORSTEIN | STK 1 |
| KJELLER UNDERETASJE | Ganghøyde kjeller | ELEKTRISITET | Innlagt |
| YTTERVEGG | Bindingsverk | OPPVARMING | PRIMÆRT: El. SEKUNDÆRT: Ved |
| FASADEKLEDNING | Stående faspanel | VANN | Innlagt |
| TAKFORM | Saltak | BAD | |
| TAKTEKKING | Flat betongtakstein | TOALETT | TYPE: ANTALL: |

| | | | |
|---------|---------------|-------------------------|--|
| VINDUER | Oppr. | DEKOR INNSKRIPSJONER | |
| DØRER | Jernbanepanel | INTERIØR | |

| | | |
|-------------------------------------|----|---------|
| BYGGGEÅR | ÅR | MERKNAD |
| TILBYGGING OMBYGGING FLYTTING | ÅR | ENDRING |

| | | | | | | |
|---------------------------|-----------------|-------------|-----------------------|------------------------|------|--------------------|
| VEDLIKEHOLDS- TILSTAND | TILSTAND ÅR: | I GOD STAND | BEGYNNENDE FORFALL | FRAMSKREDET FORFALL | RUIN | EVT. FORFALLSÅRSÅK |
| | 1991 | x | | | | |
| | | | | | | |
| | | | | | | |

| | | | | |
|---------------|-------------|-----------|-----------|--------------|
| FARGESKJEMA | OPPRINNELIG | NAVÆRENDE | FRAMTIDIG | BYGGHERRE |
| UTVENDIG VEGG | | 4B5 | | NSB |
| VINDSKIER | | 4B5 | | ARKITEKT |
| GERIKTER | | 4B5 | | BYGGMESTER |
| VINDUER | | hvit | | BYGNINGSTYPE |
| DØRER | | 5B4 | | STILPREG |
| HJØRNEBORD | | | | |

| | |
|--------------------------------|--|
| TEGNINGER (ARKIVHENVISNING) | |
| ELDRE FOTOGRAF | |

| | | | | |
|-----------------------|--------------------|-----------------|-------------|------------------|
| ANDRE OPPLYSNINGER | UTGITT | DATO juni 91 | REGISTR. | DATO 16.06.91 |
| | RETTELSES- BLAD | NR | INNFØRT DEN | AV |
| | | NR | INNFØRT DEN | AV |
| | | NR | INNFØRT DEN | AV |

NSB · REGISTRERING AV BYGNINGER

UTGITT:
REVIDERT:

STASJONSNR

STASJON/STREKNING/ANLEGG

HAUERBETER - DAL

BANE/BILRUTE

BRYN-EIDSVOLL (HOVEDBANEN)

DISTRIKT

OSLO

| BYGN NR | KILOMETER | BYGNINGSTYPE | ADRESSE | MATRIKkel GNR BNR | BEBYGD AREAL | ETG | BRUTTO GOLVFLATE | HOVED-MATERIALE | BYGGEGAR | TEGNINGER ARKIVNR. | MERKNAD | EGET SKJEMA |
|-----------------------------------|-----------|-------------------|---------------|-------------------|--------------|-----|------------------|-----------------|----------|--------------------|------------|-------------|
| HAUERBETER SVEISEVERKSTED: | | | | | | | | | | | | |
| 1 | 50,57 | Kontor | 2078 Nordkisa | 201/1 | 138 | 1 | 138 | | 1985 | | obj 612193 | X |
| 2 | 50,49 | Pusselhus | " | 201/1 | 86 | 1 | 86 | | 1985 | | obj 612199 | X |
| 3 | 50,57 | Sveisehus | " | 201/1 | 322 | 1 | 322 | | 1985 | | obj 612195 | X |
| 4 | 50,73 | Slipelhus 1 | " | 201/1 | 86 | 1 | 86 | | 1985 | | obj 612196 | X |
| 5 | 50,77 | Slipelhus 2 | " | 201/1 | 86 | 1 | 86 | | 1985 | | obj 612197 | X |
| 6 | 50,82 | Rettehus | " | 201/1 | 115 | 1 | 115 | | 1985 | | obj 612194 | X |
| 7 | 50,77 | Slipelhus 3 | " | 201/1 | 86 | 1 | 86 | | 1985 | | obj 612198 | X |
| 8 | 50,57 | Barasje | " | 201/1 | 115 | 1 | 115 | | 1985 | | obj 612200 | X |
| 9 | 50,53 | Drivverkhus 1 | " | 201/1 | 10 | 1 | 10 | | 1985 | | | |
| 10 | 50,65 | Drivverkhus 2 | " | 201/1 | 10 | 1 | 10 | | 1985 | | | |
| 11 | 50,90 | Drivverkhus 3 | " | 201/1 | 10 | 1 | 10 | | 1985 | | | |
| SAND HOLDEPLASS: | | | | | | | | | | | | |
| 12 | 53,49 | Sand hpl., leskur | 2078 Nordkisa | 199/138 | 8 | 1 | 8 | | | | obj 612154 | |

NSB · REGISTRERING AV BYGNINGER

Bak Had 07037

| | | | |
|-----------------------|-------------------------------------|--------------------|---------------|
| NAV BYGNINGENS ART | HAUSERETER SVEISEVERKSTED KONTOR | STASJONSNR. | BYGN NR. 1 |
| BANESTREKNING | Bryn-Eidsvoll (Hovedbanen) | KILOMETER 50,57 | |
| KOMMUNE.MATR.NR. | 0235 Ullensaker | GARDSNR. 201 | BRUKSNR. 1 |
| ADRESSE | 2078 Nordkisa | DISTRIKT Oslo | |

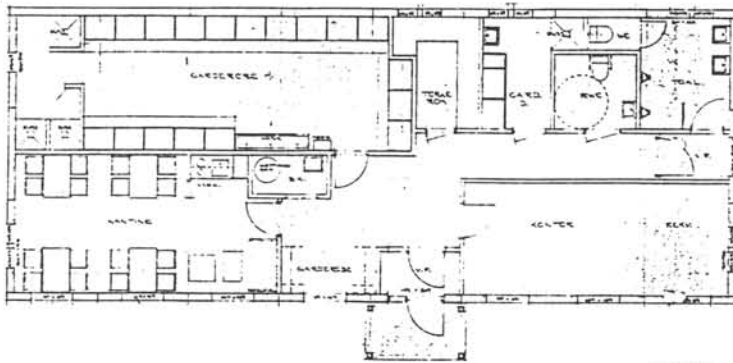

TEGNING

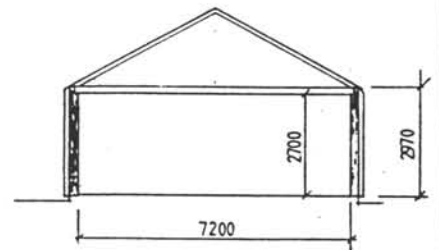

SNITT AA.

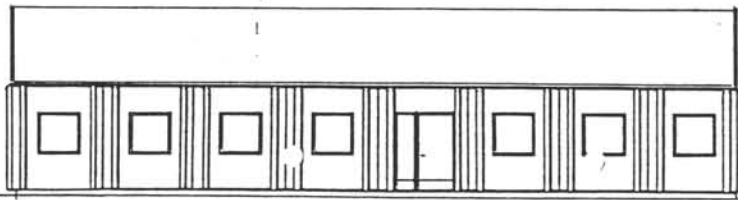

VEST



SYD

TEGNINGEN VISER:

| | | | |
|-----------------------------|-----------------------------|-------------------------------|--------------------------|
| OPPRINNELIG BRUKSFORMÅL | PRIMÆRT Kontor, spiserom | SEKUNDÆRT | |
| NÅVÆRENDE BRUKSFORMÅL | PRIMÆRT Kontor, spiserom | SEKUNDÆRT Garderobe, dusj. | ANTALL LEILIGHETER: 0 |
| FORHOLD TIL ANDRE HUS | Fritt. del av anlegg | | |
| FYSISK MILJØ- SAMMENHENG | Utkant av mindre tettsted | | |
| | | ANTALL OVERNATTINGSROM: | 0 |

| | | | |
|------------|---|--|--|
| VERNEVERDI | <input type="checkbox"/> PRIO- RITERT | BYGNINGEN PRIORITERES SPEIELT SOM BEVA- RINGSOBJEKT (EVT. INTERN NSB-FREDNING) | <input type="checkbox"/> BYGNINGEN ER FREDET I MEDHOLD AV LOV OM KULTURMINNER |
| | <input type="checkbox"/> HØY | ENDRINGER SKAL IKKE FORETAS FØR ARKITEKTKONTORET HAR GODKJENT PLANENE. DETTE GJELDER OGSÅ UTSKIFTING AV DØRER, VINDUER, KLEDNING, TAKTEKKING OSV. | |
| | <input checked="" type="checkbox"/> MIDDELS | | |
| | <input type="checkbox"/> LAV | ENDRINGER KAN FORETAS UTEN GODKJENNING FRA ARKITEKTKONTORET. DET HENVISES TIL GENE- RELLE RÅD OG RETNINGSLINJER. | |
| | <input type="checkbox"/> INGEN | | |

| | | | | | | | | |
|-------------|---------------|------------|--------------------------------|-----|-------------------|---|------------------------------------|-----|
| DIMENSJONER | HOVEDTÅL M | 19,2 x 7,2 | BEBYGD AREAL M ² | 138 | ANTALL ETASJER | 1 | BRUTTO GOLVAREAL M ² | 138 |
|-------------|---------------|------------|--------------------------------|-----|-------------------|---|------------------------------------|-----|

| | | | |
|------------------------|--|--------------|-------------------------------|
| BYGNINGSDEL | TYPE. KONSTRUKSJON | INSTALLASJON | MERKNAD |
| FUNDAMENT | Betongringmur | SKORSTEIN | STK 0 |
| KJELLER UNDERETASJE | Ikke utgravd | ELEKTRISITET | Innlagt |
| | | OPPVARMING | PRIMÆRT: El. SEKUNDÆRT: |
| YTTERVEGG | Bærende betongelementer. Bindingverk i gavltrekant. | VANN | Innlagt |
| FASADEKLEDNING | Liggende faspanel i gavltrekant | BAD | 4 dusj |
| TAKFORM | Saltak | TOALETT | TYPE: WC |
| TAKTEKING | Korr. stålplater | | ANTALL: 2 |

| | | | |
|---------|--|-------------------------|--|
| VINDUER | | DEKOR INNSKRIPSJONER | |
| DØRER | | INTERIØR | |

| | | |
|-------------------------------------|------|---------|
| BYGGEÅR | AR | MERKNAD |
| | 1986 | |
| TILBYGGING OMBYGGING FLYTTING | AR | ENDRING |
| | | |

| | | | | | | |
|---------------------------|-----------------|-------------|-----------------------|------------------------|------|--------------------|
| VEDLIKEHOLDS- TILSTAND | TILSTAND: AR | I GOD STAND | BEGYNNENDE FORFALL | FRAMSKREDET FORFALL | RUIN | EVT. FORFALLSARSAK |
| | 1991 | x | | | | |
| | | | | | | |
| | | | | | | |

| | | | | |
|---------------|-------------|---------------------|-----------|--------------|
| FARGESKJEMA | OPPRINNELIG | NAVÆRENDE | FRAMTIDIG | BYGGHERRE |
| UTVENDIG VEGG | | grå betongsandstein | | NSB |
| VINDSKIER | | 9C7 rød | | ARKITEKT |
| GERIKTER | | | | BYGGMESTER |
| VINDUER | | 64F brun | | BYGNINGSTYPE |
| DØRER | | 64F | | STILPREG |
| HJØRNEBORD | | | | |

| | |
|--------------------------------|--|
| TEGNINGER (ARKIVHENVISNING) | |
| ELDRE FOTOGRAF | |

| | | | | |
|-----------------------|--------------------|-----------------|-------------|------------------|
| ANDRE OPPLYSNINGER | UTGITT | DATO juni 91 | REGISTR. | DATO 16.06.91 |
| | RETTELSES- BLAD | NR | INNFØRT DEN | AV |
| | | NR | INNFØRT DEN | AV |
| | | NR | INNFØRT DEN | AV |

NSB · REGISTRERING AV BYGNINGER

Bak Had 07037

| | | | |
|------------------------|---|---------------------------|---------------------|
| NAVN BYGNINGENS ART | HAUSERETER SVEISEVERKSTED PUSSEHUS | STASJONSNR | BYGN NR 2 |
| BANESTREKNING | Bryn-Eidsvoll (Hovedbanen) | KILOMETER 50,49 | |
| KOMMUNE. MATR. NR. | 0235 Ullensaker | GARDSNR 201 | BRUKSNR 1 |
| ADRESSE | 2078 Nordkisa | DISTRIKT Oslo | |



FOTO

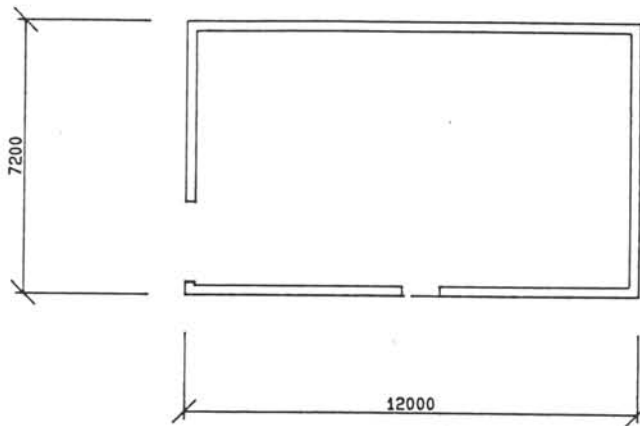

TEGNINGEN VISER: **HAUSERETER, PUSSEHUS** **MÅLSKISSE**

| | | | |
|-----------------------------|--|-----------|--|
| OPPRINNELIG BRUKSFORMÅL | PRIMÆRT Pussehus (verkstedbygn.) | SEKUNDÆRT | |
| NÅVERENDE BRUKSFORMÅL | PRIMÆRT Pussehus (verkstedbygn.) | SEKUNDÆRT | ANTALL LEILIGHETER: 0 ANTALL OVERNATTINGSROM: 0 |
| FORHOLD TIL ANDRE HUS | Fritt. del av anlegg | | |
| FYSISK MILJØ- SAMMENHENG | Utkant av mindre tettsted | | |

| | | | |
|------------|---|--|--|
| VERNEVERDI | <input type="checkbox"/> PRIO- RITERT | BYGNINGEN PRIORITERES SPESIELT SOM BEVA- RINGSOBJEKT (EVT. INTERN NSB-FREDNING) | <input type="checkbox"/> BYGNINGEN ER FREDET I MEDHOLD AV LOV OM KULTURMINNER |
| | <input type="checkbox"/> HØY | ENDRINGER SKAL IKKE FORETAS FØR ARKITEKTKONTORET HAR GODKJENT PLANENE. DETTE GJELDER OGSÅ UTSKIFTING AV DØRER, VINDUER, KLEDNING, TAKTEKKING OSV. | |
| | <input checked="" type="checkbox"/> MIDDELS | | |
| | <input type="checkbox"/> LAV | ENDRINGER KAN FORETAS UTEN GODKJENNING FRA ARKITEKTKONTORET. DET HENVISES TIL GENE- RELLE RÅD OG RETNINGSLINJER. | |
| | <input type="checkbox"/> INGEN | | |

| | | | | | | | |
|-------------|---------------|------------|--------------------------------|----|-------------------|---|------------------------------------|
| DIMENSJONER | HOVEDTAL M | 12,0 x 7,2 | BEBYGD AREAL M ² | 86 | ANTALL ETASJER | 1 | BRUTTO GOLVAREAL M ² |
|-------------|---------------|------------|--------------------------------|----|-------------------|---|------------------------------------|

| | | | |
|------------------------|---|--------------|-------------------------------|
| BYGNINGSDEL | TYPE.KONSTRUKSJON | INSTALLASJON | MERKNAD |
| FUNDAMENT | Betongringmur | SKORSTEIN | STK 0 |
| KJELLER UNDERETASJE | Ikke utgravd | ELEKTRISITET | Innlagt |
| YTTERVEGG | Bærende betongelementer. Bindingverk i gavltrekan. | OPPVARMING | PRIMÆRT. El. SEKUNDÆRT. |
| FASADEKLEDNING | Liggende faspanel i gavltrekan | VANN | Ikke innlagt |
| TAKFORM | Saltak | BAD | |
| TAKTEKKING | Korr. stålplater | TOALETT | TYPE ANTALL: |

| | | | |
|---------|--|-------------------------|--|
| VINDUER | | DEKOR INNSKRIPSJONER | |
| DØRER | | INTERIØR | |

| | | |
|-------------------------------------|------|---------|
| BYGGEÅR | ÅR | MERKNAD |
| | 1986 | |
| TILBYGGING OMBYGGING FLYTTING | ÅR | ENDRING |
| | | |

| | | | | | | |
|---------------------------|-----------------|-------------|-----------------------|------------------------|------|-------------------|
| VEDLIKEHOLDS- TILSTAND | TILSTAND ÅR: | I GOD STAND | BEGYNNENDE FORFALL | FRAMSKREDET FORFALL | RUIN | EVT FORFALLSARSAK |
| | 1991 | x | | | | |
| | | | | | | |
| | | | | | | |

| | | | | |
|---------------|-------------|---------------------|-----------|--------------|
| FARGESKJEMA | OPPRINNELIG | NAVERENDE | FRAMTIDIG | BYGGHERRE |
| UTVENDIG VEGG | | grå betongsandstein | | NSB |
| VINDSKIER | | 9C7 rød | | ARKITEKT |
| GERIKTER | | | | BYGGMESTER |
| VINDUER | | 64F brun | | BYGNINGSTYPE |
| DØRER | | 64F/alum. grå | | STILPREG |
| HJØRNEBORD | | | | |

| | |
|--------------------------------|--|
| TEGNINGER (ARKIVHENVISNING) | |
| ELDRE FOTOGRAF | |

| | | | | | |
|-----------------------|--------------------|-------------|-------------|----------|--|
| ANDRE OPPLYSNINGER | UTGITT | DATO | REGISTR. | DATO | |
| | | juni 91 | | 16.06.91 | |
| | RETTELSES- BLAD | NR | INNFORT DEN | AV | |
| | | NR | INNFORT DEN | AV | |
| NR | | INNFORT DEN | AV | | |

NSB · REGISTRERING AV BYGNINGER

Bak Had 07037

| | | | |
|------------------------|--|---------------------------|---------------------|
| NAVN BYGNINGENS ART | HAUSERETER SVEISEVERKSTED SVEISEHUS | STASJONSNR. | BYGN NR 3 |
| BANESTREKNING | Bryn-Eidsvoll (Hovedbanen) | KILOMETER 50,57 | |
| KOMMUNE.MATR.NR. | 0235 Illensaker | GÅRDSNR 201 | BRUKSNR 1 |
| ADRESSE | 2078 Nordkisa | DISTRIKT Oslo | |

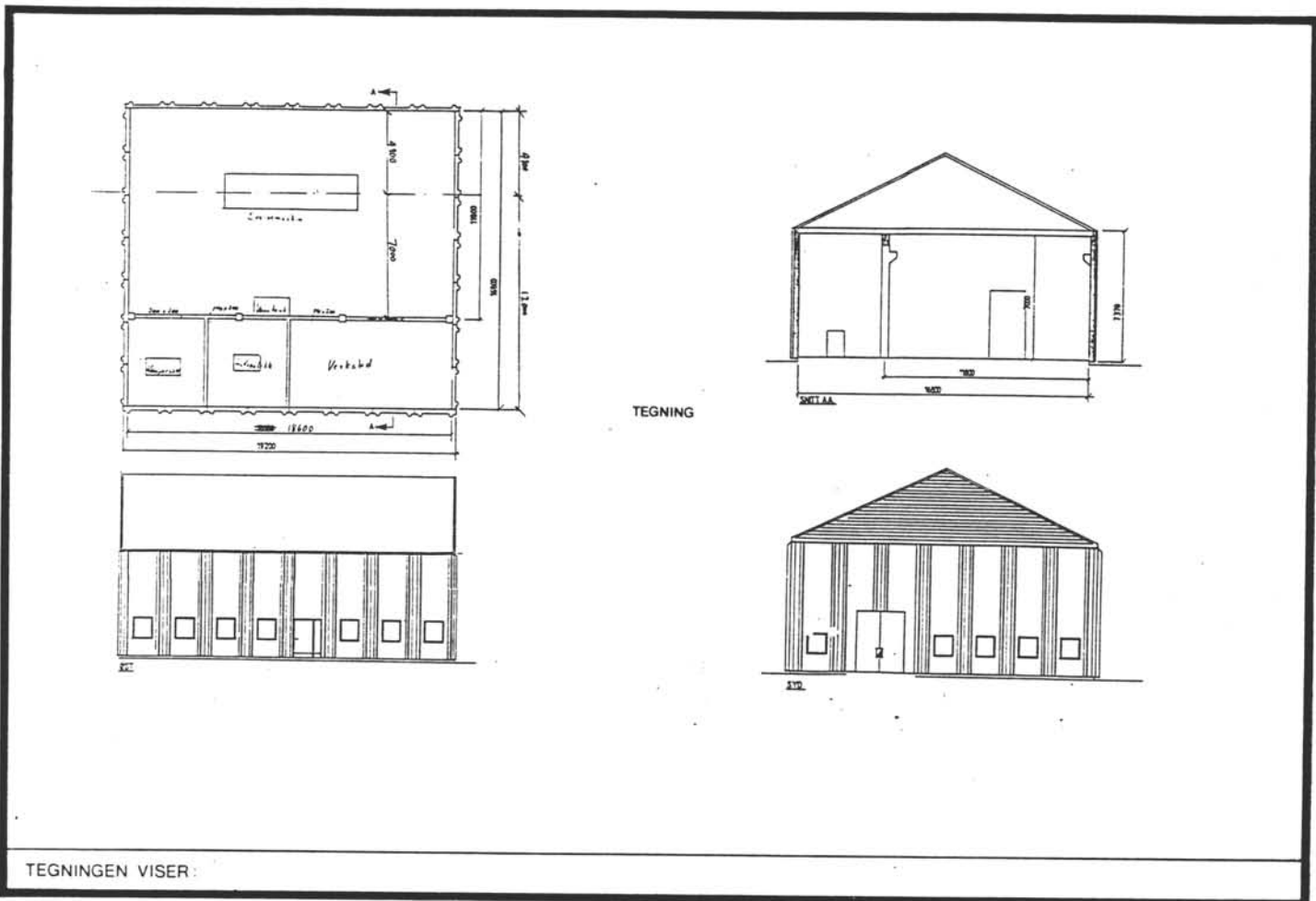

TEGNINGEN VISER:

| | | |
|-----------------------------|--|---|
| OPPRINNELIG BRUKSFØRMÅL | PRIMÆRT Sveisehus (verkstedbyggn.) | SEKUNDÆRT |
| NÅVÆRENDE BRUKSFØRMÅL | PRIMÆRT Sveisehus (verkstedbyggn.) | SEKUNDÆRT ANTALL LEILIGHETER: 0 ANTALL OVERNATTINGSROM: 0 |
| FORHOLD TIL ANDRE HUS | Fritt. del av anlegg | |
| FYSISK MILJØ- SAMMENHENG | Utkant av mindre tettsted | |

| | | | |
|------------|---|---|---|
| VERNEVERDI | <input type="checkbox"/> PRIO- RITERT | BYGNINGEN PRIORITYERES SPESIELT SOM BEVARINGSOBJEKT (EVT. INTERN NSB-FREDNING) | <input type="checkbox"/> BYGNINGEN ER FREDET I MEDHOLD AV LOV OM KULTURMINNER |
| | <input type="checkbox"/> HØY | ENDRINGER SKAL IKKE FORETAS FØR ARKITEKTKONTORET HAR GODKJENT PLANENE. DETTE GJELDER OGSÅ UTSKIFTING AV DØRER, VINDUER, KLEDNING, TAKTEKKING OSV. | |
| | <input checked="" type="checkbox"/> MIDDELS | | |
| | <input type="checkbox"/> LAV | ENDRINGER KAN FORETAS UTEN GODKJENNING FRA ARKITEKTKONTORET. DET HENVISES TIL GENERELLE RÅD OG RETNINGSLINJER. | |
| | <input type="checkbox"/> INGEN | | |

| | | | | | | | |
|-------------|---------------|-------------|--------------------------------|-----|-------------------|---|------------------------------------|
| DIMENSJONER | HOVED'ÅL M | 19,2 x 16,8 | BEBYGD AREAL M ² | 322 | ANTALL ETASJER | 1 | BRUTTO GOLVAREAL M ² |
|-------------|---------------|-------------|--------------------------------|-----|-------------------|---|------------------------------------|

| | | | |
|------------------------|--|--------------|----------------------------|
| BYGNINGSDEL | TYPE. KONSTRUKSJON | INSTALLASJON | MERKNAD |
| FUNDAMENT | Betongringmur | SKORSTEIN | STK 0 |
| KJELLER UNDERETASJE | Ikke utgravd | ELEKTRISITET | Innlagt |
| YTTERVEGG | Bærende betongelementer. Bindingverk i gavltrekant. | OPPVARMING | PRIMÆRT: El. SEKUNDÆRT: |
| FASADEKLEDNING | Liggende faspanel i gavltrekant | VANN | Innlagt |
| TAKFORM | Saltak | BAD | |
| TAKTEKKING | Korr. stålplater | TOALETT | TYPE: ANTALL: |

| | | | |
|---------|--|-------------------------|--|
| VINDUER | | DEKOR INNSKRIPSJONER | |
| DØRER | | INTERIØR | |

| | | |
|-------------------------------------|------|---------|
| BYGGEÅR | ÅR | MERKNAD |
| | 1986 | |
| TILBYGGING OMBYGGING FLYTTING | ÅR | ENDRING |
| | | |

| | | | | | | |
|---------------------------|-----------------|-------------|-----------------------|------------------------|-------|--------------------|
| VEDLIKEHOLDS- TILSTAND | TILSTAND. ÅR | I GOD STAND | BEGYNNENDE FORFALL | FRAMSKREDET FORFALL | RUIJN | EVT. FORFALLSÅRSÅK |
| | 1991 | x | | | | |
| | | | | | | |
| | | | | | | |

| | | | | |
|---------------|-------------|---------------------|-----------|--------------|
| FARGESKJEMA | OPPRINNELIG | NAVÆRENDE | FRAMTIDIG | BYGGHERRE |
| UTVENDIG VEGG | | grå betongsandstein | | NSB |
| VINDSKIER | | 9C7 rød | | ARKITEKT |
| GERIKTER | | | | BYGGMESTER |
| VINDUER | | 64F brun | | BYGNINGSTYPE |
| DØRER | | 64F/alum. grå | | STILPREG |
| HJØRNEBORD | | | | |

| | |
|--------------------------------|--|
| TEGNINGER (ARKIVHENVISNING) | |
| ELDRE FOTOGRAF | |

| | | | | |
|-----------------------|--------------------|--------------|-------------|---------------|
| ANDRE OPPLYSNINGER | UTGITT | DATO Juni 91 | REGISTR. | DATO 16.06.91 |
| | RETTELSES- BLAD | NR | INNFØRT DEN | AV |
| | | NR | INNFØRT DEN | AV |
| | | NR | INNFØRT DEN | AV |

NSB · REGISTRERING AV BYGNINGER

Bak Had 07037

| | | | |
|------------------------|---|--------------------|--------------|
| NAVN BYGNINGENS ART | HAUSERETER SVEISEVERKSTED SLIPEHUS 1 | STASJONSNR. | BYGN NR 4 |
| BANESTREKNING | Bryn-Eidsvoll (Hovedbanen) | KILOMETER 50,57 | |
| KOMMUNE, MATR. NR. | 0235 Ullensaker | GÅRDSNR 201 | BRUKSNR 1 |
| ADRESSE | 2078 Nordkisa | DISTRIKT Oslo | |



FOTO

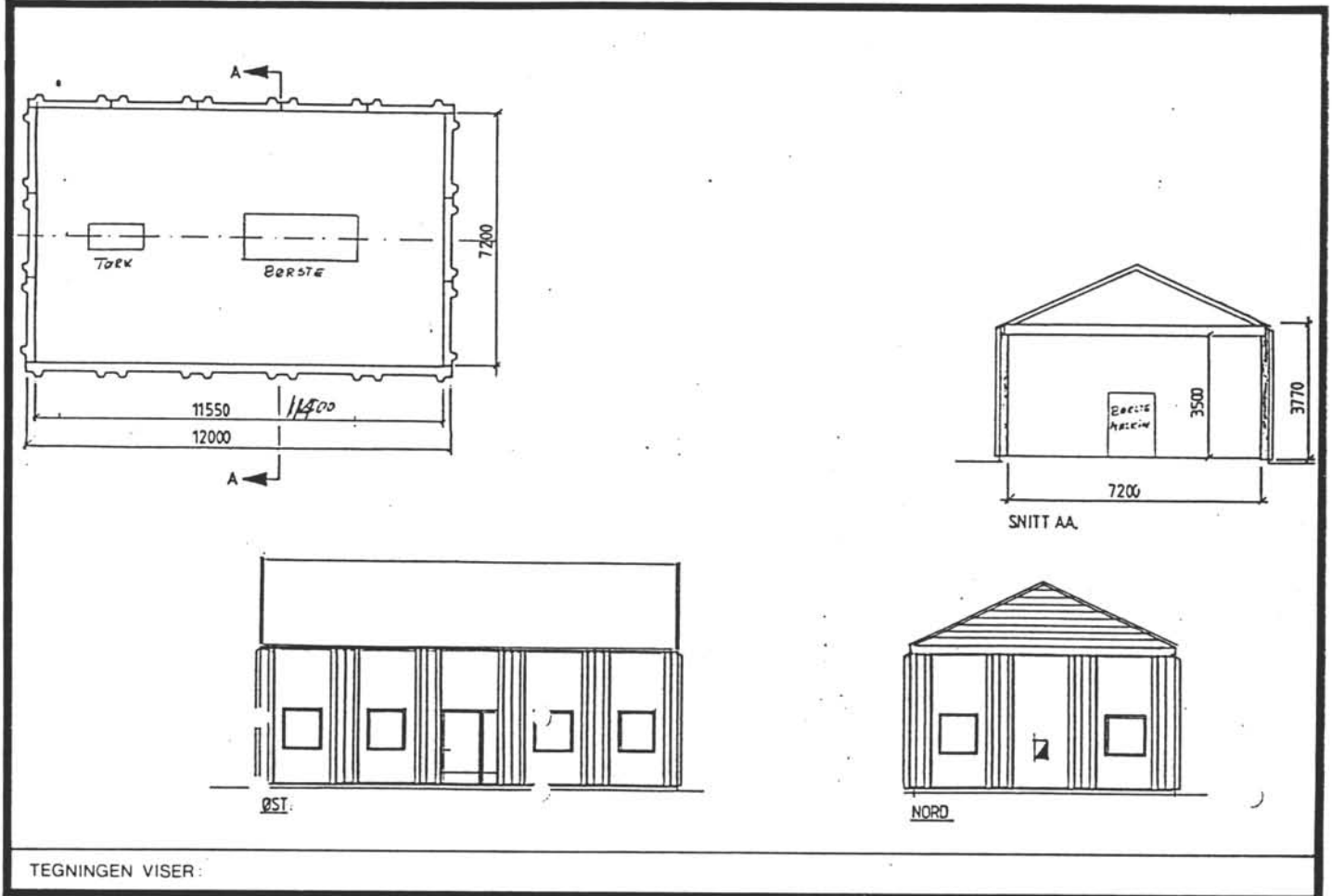

TEGNINGEN VISER:

| | | | |
|-----------------------------|-------------------------------------|-----------|--|
| OPPRINNELIG BRUKSFORMÅL | PRIMÆRT Slipehus (verkstedbygn.) | SEKUNDÆRT | |
| NÅVERENDE BRUKSFORMÅL | PRIMÆRT Slipehus (verkstedbygn.) | SEKUNDÆRT | ANTALL LEILIGHETER: 0 ANTALL OVERNATTINGSROM: 0 |
| FORHOLD TIL ANDRE HUS | Fritt. del av anlegg | | |
| FYSISK MILJØ- SAMMENHENG | Utkant av mindre tettsted | | |

| | | | |
|------------|---|--|--|
| VERNEVERDI | <input type="checkbox"/> PRIO- RITERT | BYGNINGEN PRIORITERES SPEIELT SOM BEVA- RINGSOBJEKT (EVT. INTERN NSB-FREDNING) | <input type="checkbox"/> BYGNINGEN ER FREDET I MEDHOLD AV LOV OM KULTURMINNER |
| | <input type="checkbox"/> HØY | ENDRINGER SKAL IKKE FORETAS FØR ARKITEKTKONTORET HAR GODKJENT PLANENE. DETTE GJELDER OGSÅ UTSKIFTING AV DØRER, VINDUER, KLEDNING, TAKTEKKING OSV. | |
| | <input checked="" type="checkbox"/> MIDDELS | | |
| | <input type="checkbox"/> LAV | ENDRINGER KAN FORETAS UTEN GODKJENNING FRA ARKITEKTKONTORET. DET HENVISES TIL GENE- RELLE RÅD OG RETNINGSLINJER. | |
| | <input type="checkbox"/> INGEN | | |

| | | | | | | | |
|-------------|---------------|------------|--------------------------------|----|-------------------|---|------------------------------------|
| DIMENSJONER | HOVEDMÅL M | 12,0 x 7,2 | BEBYGD AREAL M ² | 86 | ANTALL ETASJER | 1 | BRUTTO GOLVAREAL M ² |
|-------------|---------------|------------|--------------------------------|----|-------------------|---|------------------------------------|

| | | | |
|------------------------|--|--------------|----------------------------|
| BYGNINGSDEL | TYPE. KONSTRUKSJON | INSTALLASJON | MERKNAD |
| FUNDAMENT | Betongringmur | SKORSTEIN | STK 0 |
| KJELLER UNDERETASJE | Ikke utgravd | ELEKTRISITET | Innlagt |
| YTTERVEGG | Bærende betongelementer. Bindingverk i gavltrekant. | OPPVARMING | PRIMÆRT: SEKUNDÆRT: El. |
| FASADEKLEDNING | Liggende faspanel i gavltrekant | VANN | Ikke innlagt |
| TAKFORM | Saltak | BAD | TYPE: |
| TAKTEKKING | Korr. stålplater | TOALETT | ANTALL: |

| | | | |
|---------|--|-------------------------|--|
| VINDUER | | DEKOR INNSKRIPSJONER | |
| DØRER | | INTERIØR | |

| | | |
|-------------------------------------|------|---------|
| BYGGEÅR | ÅR | MERKNAD |
| | 1986 | |
| TILBYGGING OMBYGGING FLYTTING | ÅR | ENDRING |
| | | |

| | | | | | | |
|---------------------------|-----------------|-------------|-----------------------|------------------------|------|-------------------|
| VEDLIKEHOLDS- TILSTAND | TILSTAND ÅR: | I GOD STAND | BEGYNNENDE FORFALL | FRAMSKREDET FORFALL | RUIN | EVT FORFALLSÅRSÅK |
| | 1991 | x | | | | |
| | | | | | | |
| | | | | | | |

| | | | | |
|---------------|-------------|---------------------|-----------|--------------|
| FARGESKJEMA | OPPRINNELIG | NAVERENDE | FRAMTIDIG | BYGGHERRE |
| UTVENDIG VEGG | | grå betongsandstein | | NSB |
| VINDSKIER | | 9C7 rød | | ARKITEKT |
| GERIKTER | | | | BYGGMESTER |
| VINDUER | | 64F brun | | BYGNINGSTYPE |
| DØRER | | 64F/alum. grå | | STILPREG |
| HJØRNEBORD | | | | |

| | |
|--------------------------------|--|
| TEGNINGER (ARKIVHENVISNING) | |
| ELDRE FOTOGRAF | |

| | | | | | |
|-----------------------|--------------------|-------------|-------------|----------|--|
| ANDRE OPPLYSNINGER | UTGITT | DATO | REGISTR. | DATO | |
| | | juni 91 | | 16.06.91 | |
| | RETTELSES- BLAD | NR | INNFØRT DEN | AV | |
| | | NR | INNFØRT DEN | AV | |
| NR | | INNFØRT DEN | AV | | |

NSB · REGISTRERING AV BYGNINGER

Bak Had 070375

| | | | |
|------------------------|--|--------------------|--------------|
| NAVN BYGNINGENS ART | HAUSERSETER SVEISEVERKSTED SLIPEHUS 2 | STASJONSNR | BYGN NR 5 |
| BANESTREKNING | Bryn-Eidsvoll (Hovedbanen) | KILOMETER 50,77 | |
| KOMMUNE.MATR.NR. | 0235 Ullensaker | GÅRDSNR 201 | BRUKNR 1 |
| ADRESSE | 2078 Nordkisa | DISTRIKT Oslo | |

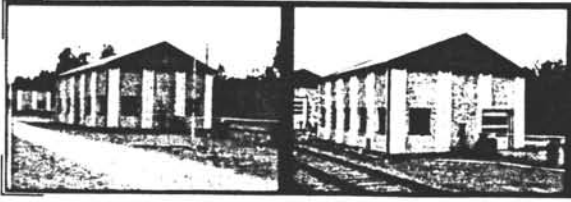

FOTO

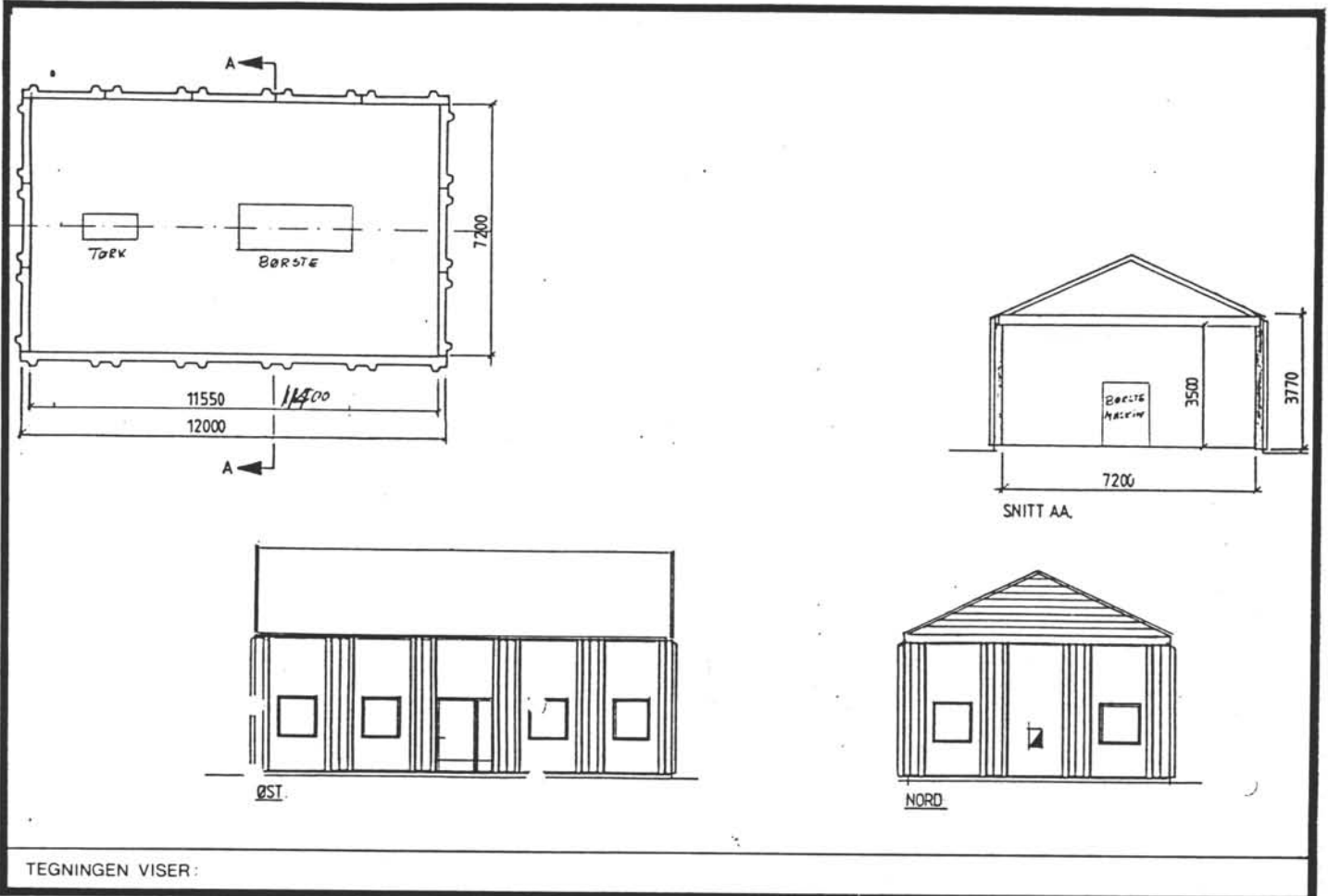

TEGNINGEN VISER:

| | | | |
|-----------------------------|-------------------------------------|-----------|--|
| OPPRINNELIG BRUKSFØRMÅL | PRIMÆRT Slipohus (verkstedbygn.) | SEKUNDÆRT | |
| NÅVÆRENDE BRUKSFØRMÅL | PRIMÆRT Slipohus (verkstedbygn.) | SEKUNDÆRT | ANTALL LEILIGHETER: 0 ANTALL OVERNATTINGSROM: 0 |
| FORHOLD TIL ANDRE HUS | Fritt l. del av anlegg | | |
| FYSISK MILJØ- SAMMENHENG | Utkant av mindre tettsted | | |

| | | | |
|------------|---|--|--|
| VERNEVERDI | <input type="checkbox"/> PRIO- RITERT | BYGNINGEN PRIORITERES SPESIELT SOM BEVA- RINGSOBJEKT (EVT. INTERN NSB-FREDNING) | <input type="checkbox"/> BYGNINGEN ER FREDET I MEDHOLD AV LOV OM KULTURMINNER |
| | <input type="checkbox"/> HØY | ENDRINGER SKAL IKKE FORETAS FØR ARKITEKKTOKTORET HAR GODKJENT PLANENE. DETTE GJELDER OGSÅ UTSKIFTING AV DØRER, VINDUER, KLEDNING, TAKTEKKING OSV. | |
| | <input checked="" type="checkbox"/> MIDDELS | | |
| | <input type="checkbox"/> LAV | ENDRINGER KAN FORETAS UTEN GODKJENNING FRA ARKITEKKTOKTORET. DET HENVISES TIL GENE- RELLE RÅD OG RETNINGSLINJER. | |
| | <input type="checkbox"/> INGEN | | |

| | | | | | | | |
|-------------|---------------|------------|--------------------------------|----|-------------------|---|------------------------------------|
| DIMENSJONER | HOVEDMÅL M | 12,0 x 7,2 | BEBYGD AREAL M ² | 86 | ANTALL ETASJER | 1 | BRUTTO GOLVAREAL M ² |
|-------------|---------------|------------|--------------------------------|----|-------------------|---|------------------------------------|

| | | | |
|------------------------|--|--------------|----------------------------|
| BYGNINGSDEL | TYPE, KONSTRUKSJON | INSTALLASJON | MERKNAD |
| FUNDAMENT | Betongringmur | SKORSTEIN | STK. 0 |
| KJELLER UNDERETASJE | Ikke utgravd | ELEKTRISITET | Innlagt |
| YTTERVEGG | Bærende betongelementer. Bindingverk i gavltrekant. | OPPVARMING | PRIMÆRT: SEKUNDÆRT: E1. |
| FASADEKLEDNING | Liggende faspanel i gavltrekant | VANN | Innlagt |
| TAKFORM | Saltak | BAD | |
| TAKTEKKING | Korr. stålplater | TOALETT | TYPE: ANTALL: |

| | | | |
|---------|--|-------------------------|--|
| VINDUER | | DEKOR INNSKRIPSJONER | |
| DØRER | | INTERIØR | |

| | | |
|-------------------------------------|------|---------|
| BYGGEÅR | AR | MERKNAD |
| | 1986 | |
| TILBYGGING OMBYGGING FLYTTING | AR | ENDRING |
| | | |

| | | | | | | |
|---------------------------|-----------------|-------------|-----------------------|------------------------|------|--------------------|
| VEDLIKEHOLDS- TILSTAND | TILSTAND, ÅR | I GOD STAND | BEGYNNENDE FORFALL | FRAMSKREDET FORFALL | RUIN | EVT. FORFALLSÅRSÅK |
| | 1991 | x | | | | |
| | | | | | | |
| | | | | | | |

| | | | | |
|---------------|-------------|---------------------|-----------|--------------|
| FARGESKJEMA | OPPRINNELIG | NAVÆRENDE | FRAMTIDIG | BYGGHERRE |
| UTVENDIG VEGG | | grå betongsandstein | | NSB |
| VINDSKIER | | 9C7 rad | | ARKITEKT |
| GERIKTER | | | | BYGGMESTER |
| VINDUER | | 64F brun | | BYGNINGSTYPE |
| DØRER | | 64F/alum. grå | | STILPREG |
| HJORNEBORD | | | | |

| | |
|--------------------------------|--|
| TEGNINGER (ARKIVHENVISNING) | |
| ELDRE FOTOGRAF | |

| | | | | | |
|-----------------------|--------------------|-------------|-------------|----------|--|
| ANDRE OPPLYSNINGER | UTGITT | DATO | REGISTR. | DATO | |
| | | juni 91 | | 16.06.91 | |
| | RETTELSES- BLAD | NR | INNFØRT DEN | AV | |
| | | NR | INNFØRT DEN | AV | |
| NR | | INNFØRT DEN | AV | | |

NSB · REGISTRERING AV BYGNINGER

Bak / Had 070375

| | | | |
|------------------------|---|---------------------------|---------------------|
| NAVN BYGNINGENS ART | HAUSERETER SVEISEVERKSTED RETTEHUS | STASJONSNR | BYGN NR 6 |
| BANESTREKNING | Bryn-Eidsvoll (Hovedbanen) | KILOMETER 50,82 | |
| KOMMUNE.MATR.NR. | 0235 Ullensaker | GARDSNR 201 | BRUKSNR 1 |
| ADRESSE | 2078 Nordkisa | DISTRIKT Oslo | |



FOTO

| | |
|-------------------------|--|
| | |
| <p>TEGNING</p> | |
| | |
| <p>TEGNINGEN VISER:</p> | |

| | | | |
|-----------------------------|--|-----------|-------------------------------------|
| OPPRINNELIG BRUKSFORMÅL | PRIMÆRT Rettehus (verkstedbygn.) | SEKUNDÆRT | |
| NÅVÆRENDE BRUKSFORMÅL | PRIMÆRT Rettehus (verkstedbygn.) | SEKUNDÆRT | ANTALL LEILIGHETER: 0 |
| | | | ANTALL OVERNATTINGSROM: 0 |
| FORHOLD TIL ANDRE HUS | Fritt. del av anlegg | | |
| FYSISK MILJØ- SAMMENHENG | Utkant av mindre tettsted | | |

| | | | |
|------------|---|--|--|
| VERNEVERDI | <input type="checkbox"/> PRIO- RITERT | BYGNINGEN PRIORITERES SPESIELT SOM BEVA- RINGSOBJEKT (EVT. INTERN NSB-FREDNING) | <input type="checkbox"/> BYGNINGEN ER FREDET I MEDHOLD AV LOV OM KULTURMINNER |
| | <input type="checkbox"/> HØY | ENDRINGER SKAL IKKE FORETAS FØR ARKITEKTKONTORET HAR GODKJENT PLANENE. DETTE GJELDER OGSÅ UTSKIFTING AV DØRER, VINDUER, KLEDNING, TAKTEKKING OSV. | |
| | <input checked="" type="checkbox"/> MIDDELS | | |
| | <input type="checkbox"/> LAV | ENDRINGER KAN FORETAS UTEN GODKJENNING FRA ARKITEKTKONTORET. DET HENVISES TIL GENE- RELLE RÅD OG RETNINGSLINJER. | |
| | <input type="checkbox"/> INGEN | | |

| | | | | |
|-------------|---------------------------------|---|----------------------------|------------------------------------|
| DIMENSJONER | HØVEDMÅL M 12,0 x 9,6 | BEBYGD AREAL M ² 115 | ANTALL ETASJER 1 | BRUTTO GOLVAREAL M ² |
|-------------|---------------------------------|---|----------------------------|------------------------------------|

| | | | |
|------------------------|--|--------------|--------------------------------------|
| BYGNINGSDEL | TYPE.KONSTRUKSJON | INSTALLASJON | MERKNAD |
| FUNDAMENT | Betongringmur | SKORSTEIN | STK 0 |
| KJELLER UNDERETASJE | Ikke utgravd | ELEKTRISITET | Innlagt |
| YTTERVEGG | Bærende betongelementer. Bindingverk i gavltrekant. | OPPVARMING | PRIMÆRT: El. SEKUNDÆRT: |
| FASADEKLEDNING | Liggende faspanel i gavltrekant | VANN | Ikke innlagt |
| TAKFORM | Saltak | BAD | TYPE: |
| TAKTEKKING | Korr. stålplater | TOALET | ANTALL: |

| | | | |
|---------|--|-------------------------|--|
| VINDUER | | DEKOR INNSKRIPSJONER | |
| DØRER | | INTERIØR | |

| | | |
|-------------------------------------|-------------------|---------|
| BYGGEÅR | ÅR 1986 | MERKNAD |
| TILBYGGING OMBYGGING FLYTTING | ÅR | ENDRING |

| | | | | | | |
|---------------------------|-----------------|-------------|-----------------------|------------------------|-------|-------------------|
| VEDLIKEHOLDS- TILSTAND | TILSTAND ÅR: | I GOD STAND | BEGYNNENDE FORFALL | FRAMSKREDET FORFALL | RUIJN | EVT FORFALLSÅRSÅK |
| | 1991 | x | | | | |
| | | | | | | |
| | | | | | | |

| | | | | |
|---------------|-------------|----------------------------|-----------|--------------|
| FARGESKJEMA | OPPRINNELIG | NAVÆRENDE | FRAMTIDIG | BYGGHERRE |
| UTVENDIG VEGG | | grå betongsandstein | | NSB |
| VINDSKIER | | 9C7 rød | | ARKITEKT |
| GERIKTER | | | | BYGGMESTER |
| VINDUER | | 64F brun | | BYGNINGSTYPE |
| DØRER | | 64F/alum. grå | | STILPREG |
| HJØRNEBORD | | | | |

| | |
|--------------------------------|--|
| TEGNINGER (ARKIVHENVISNING) | |
| ELDRE FOTOGRAF | |

| | | | | |
|-----------------------|--------------------|------------------------|-------------|-------------------------|
| ANDRE OPPLYSNINGER | UTGITT | DATO juni 91 | REGISTR. | DATO 16.06.91 |
| | RETTELSES- BLAD | NR | INNFØRT DEN | AV |
| | | NR | INNFØRT DEN | AV |
| | | NR | INNFØRT DEN | AV |

NSB · REGISTRERING AV BYGNINGER

Bak Had 07037

| | | | |
|------------------------|--|--------------------|---------------|
| NAVN BYGNINGENS ART | HAUSERSETER SVEISEVERKSTED SLIPEHUS 3 | STASJONSNR | BYGN NR. 7 |
| BANESTREKNING | Bryn-Eidsvoll (Hovedbanen) | KILOMETER 50,86 | |
| KOMMUNE.MATR.NR. | 0235 Ullensaker | GARDSNR 201 | BRUKSNR 1 |
| ADRESSE | 2078 Nordkisa | DISTRIKT Oslo | |



FOTO

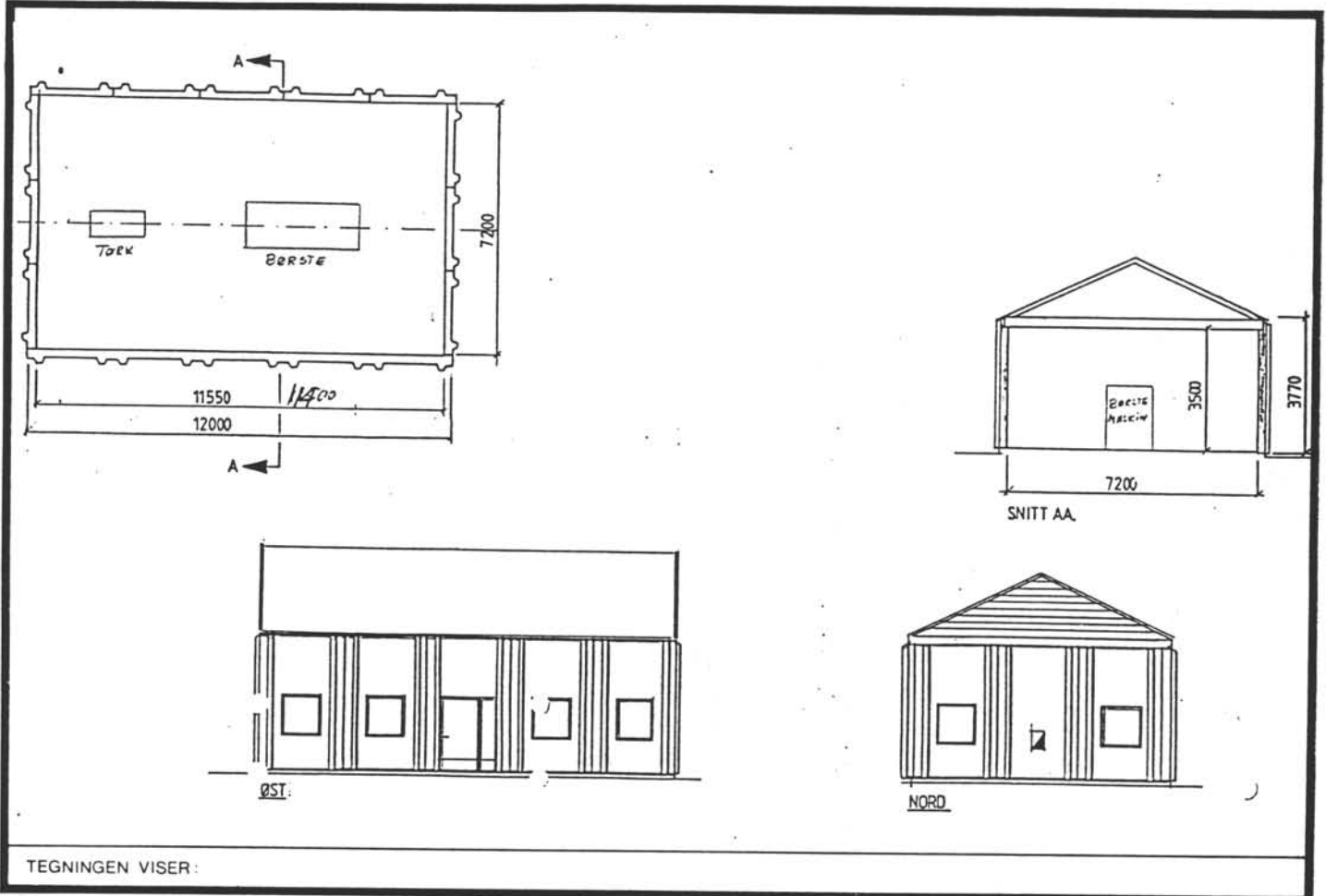

TEGNINGEN VISER:

| | | | |
|-----------------------------|--------------------------------------|-----------|------------------------------|
| OPPRINNELIG BRUKSFØRMÅL | PRIMÆRT Slipehus (verkstedbyggn.) | SEKUNDÆRT | |
| NAVÆRENDE BRUKSFØRMÅL | PRIMÆRT Slipehus (verkstedbyggn.) | SEKUNDÆRT | ANTALL LEILIGHETER: 0 |
| | | | ANTALL OVERNATTINGSROM: 0 |
| FORHOLD TIL ANDRE HUS | Fritt. del av anlegg | | |
| FYSISK MILJØ- SAMMENHENG | Utkant av mindre tettsted | | |

| | | | |
|------------|---|--|--|
| VERNEVERDI | <input type="checkbox"/> PRIO- RITERT | BYGNINGEN PRIORITERES SPESIELT SOM BEVA- RINGSOBJEKT (EVT. INTERN NSB-FREDNING) | <input type="checkbox"/> BYGNINGEN ER FREDET I MEDHOLD AV LOV OM KULTURMINNER |
| | <input type="checkbox"/> HØY | ENDRINGER SKAL IKKE FORETAS FØR ARKITEKTKONTORET HAR GODKJENT PLANENE. DETTE GJELDER OGSÅ UTSKIFTING AV DØRER, VINDUER, KLEDNING, TAKTEKKING OSV. | |
| | <input checked="" type="checkbox"/> MIDDELS | | |
| | <input type="checkbox"/> LAV | ENDRINGER KAN FORETAS UTEN GODKJENNING FRA ARKITEKTKONTORET. DET HENVISES TIL GENE- RELLE RÅD OG RETNINGSLINJER. | |
| | <input type="checkbox"/> INGEN | | |

| | | | | | | | |
|-------------|---------------|------------|--------------------------------|----|-------------------|---|------------------------------------|
| DIMENSJONER | HOVEDTAL M | 12,0 x 7,2 | BEBYGD AREAL M ² | 86 | ANTALL ETASJER | 1 | BRUTTO GOLVAREAL M ² |
|-------------|---------------|------------|--------------------------------|----|-------------------|---|------------------------------------|

| | | | |
|------------------------|--|--------------|-------------------------------|
| BYGNINGSDEL | TYPE.KONSTRUKSJON | INSTALLASJON | MERKNAD |
| FUNDAMENT | Betongringmur | SKORSTEIN | STK 0 |
| KJELLER UNDERETASJE | Ikke utgravd | ELEKTRISITET | Innlagt |
| YTTERVEGG | Bærende betongelementer. Bindingverk i gavltrekant. | OPPVARMING | PRIMERT: El. SEKUNDERT: |
| FASADEKLEDNING | Liggende faspanel i gavltrekant | VANN | Ikke innlagt |
| TAKFORM | Saltak | BAD | |
| TAKTEKING | Korr. stålplater | TOALETT | TYPE ANTALL |

| | | | |
|---------|--|-------------------------|--|
| VINDUER | | DEKOR INNSKRIPSJONER | |
| DØRER | | INTERIØR | |

| | | |
|-------------------------------------|------------|---------|
| BYGGEÅR | ÅR 1986 | MERKNAD |
| TILBYGGING OMBYGGING FLYTTING | ÅR | ENDRING |

| | | | | | | |
|---------------------------|----------------|-------------|-----------------------|------------------------|------|--------------------|
| VEDLIKEHOLDS- TILSTAND | TILSTAND ÅR | I GOD STAND | BEGYNNENDE FORFALL | FRAMSKREDET FORFALL | RUIN | EVT. FORFALLSÅRSÅK |
| | 1991 | x | | | | |
| | | | | | | |
| | | | | | | |

| | | | | |
|---------------|-------------|---------------------|-----------|------------------|
| FARGESKJEMA | OPPRINNELIG | NAVERENDE | FRAMTIDIG | BYGGHERRE NSB |
| UTVENDIG VEGG | | grå betongsandstein | | ARKITEKT |
| VINDSKIER | | 9C7 rød | | BYGGMESTER |
| GERIKTER | | | | BYGNINGSTYPE |
| VINDUER | | 64F brun | | STILPREG |
| DØRER | | 64F/alum. grå | | |
| HJØRNEBORD | | | | |

| | |
|--------------------------------|--|
| TEGNINGER (ARKIVHENVISNING) | |
| ELDRE FOTOGRAF | |

| | | | | |
|-----------------------|--------------------|-----------------|-------------|------------------|
| ANDRE OPPLYSNINGER | UTGITT | DATO juni 91 | REGISTR. | DATO 16.06.91 |
| | RETTELSES- BLAD | NR | INNFØRT DEN | AV |
| | | NR | INNFØRT DEN | AV |
| | | NR | INNFØRT DEN | AV |

NSB · REGISTRERING AV BYGNINGER

Bak Had 07037

| | | | |
|------------------------|--------------------------------------|--------------------|---------------|
| NAVN BYGNINGENS ART | HAUSERETER SVEISEVERKSTED GARASJE | STASJONSNR. | BYGN NR. 8 |
| BANESTREKNING | Bryn-Eidsvoll (Hovedbanen) | KILOMETER 50,57 | |
| KOMMUNE.MATR.NR. | 0235 Ullensaker | GÅRDSNR. 201 | BRUKSNR. 1 |
| ADRESSE | 2078 Nordkisa | DISTRIKT Oslo | |

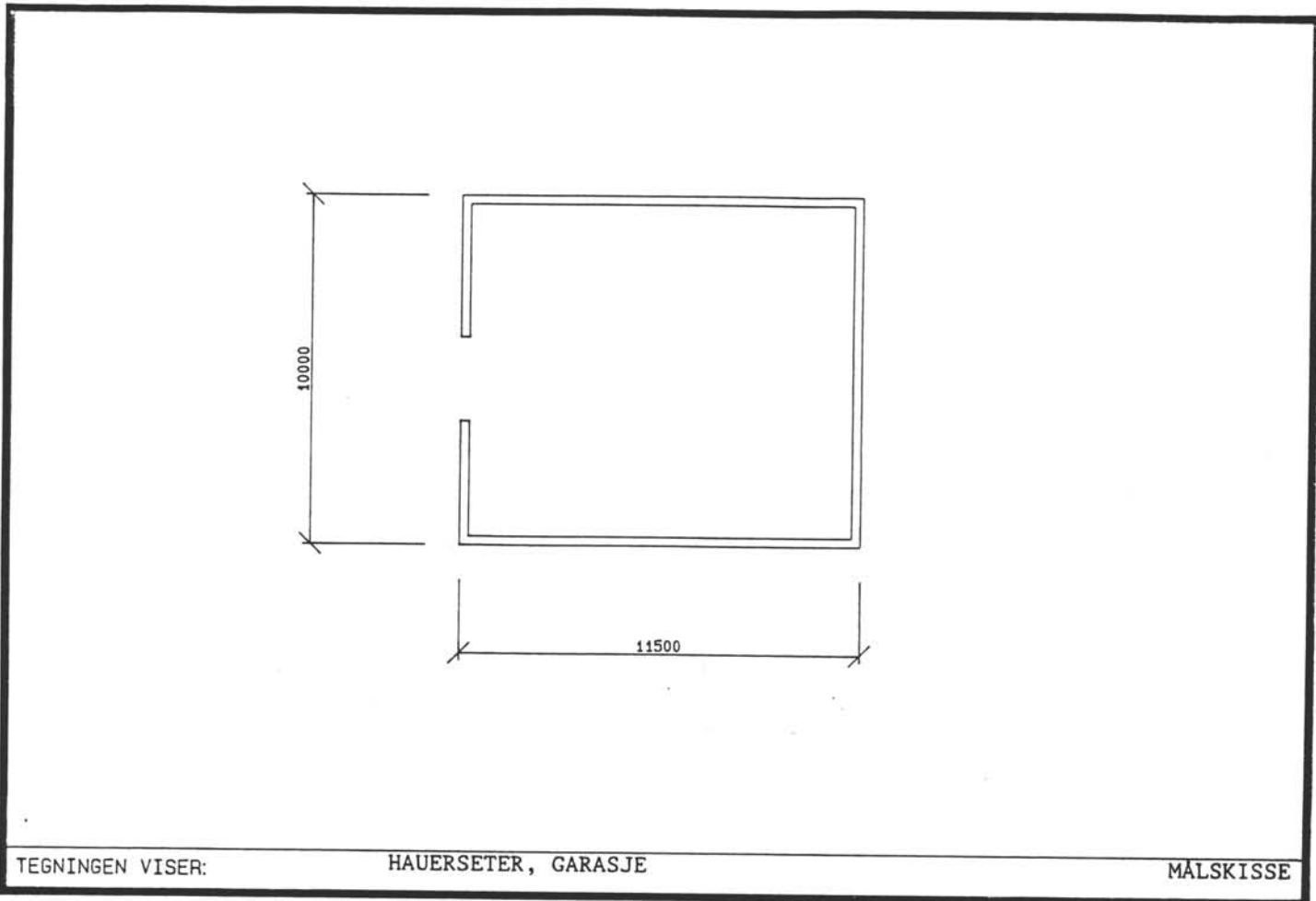

| | | | |
|-----------------------------|----------------------------------|-----------|------------------------------|
| OPPRINNELIG BRUKSFORMÅL | PRIMÆRT Garasje | SEKUNDÆRT | |
| NÅVÆRENDE BRUKSFORMÅL | PRIMÆRT Garasje | SEKUNDÆRT | ANTALL LEILIGHETER: 0 |
| | | | ANTALL OVERNATTINGSROM: 0 |
| FORHOLD TIL ANDRE HUS | Fritt l. del av anlegg | | |
| FYSISK MILJØ- SAMMENHENG | Utkant av mindre tettsted | | |

| | | | |
|------------|---|--|--|
| VERNEVERDI | <input type="checkbox"/> PRIO- RITERT | BYGNINGEN PRIORITERES SPESIELT SOM BEVA- RINGSOBJEKT (EVT. INTERN NSB-FREDNING) | <input type="checkbox"/> BYGNINGEN ER FREDET I MEDHOLD AV LOV OM KULTURMINNER |
| | <input type="checkbox"/> HØY | ENDRINGER SKAL IKKE FORETAS FØR ARKITEKTKONTORET HAR GODKJENT PLANENE. DETTE GJELDER OGSÅ UTSKIFTING AV DØRER, VINDUER, KLEDNING, TAKTEKKING OSV. | |
| | <input checked="" type="checkbox"/> MIDDELS | | |
| | <input type="checkbox"/> LAV | ENDRINGER KAN FORETAS UTEN GODKJENNING FRA ARKITEKTKONTORET. DET HENVISES TIL GENE- RELLE RÅD OG RETNINGSLINJER. | |
| | <input type="checkbox"/> INGEN | | |

| | | | | | | | |
|-------------|--------------|-------------|--------------------------------|-----|-------------------|---|------------------------------------|
| DIMENSJONER | HOVEDÅL M | 11,5 x 10,0 | BEBYGD AREAL M ² | 115 | ANTALL ETASJER | 1 | BRUTTO GOLVAREAL M ² |
|-------------|--------------|-------------|--------------------------------|-----|-------------------|---|------------------------------------|

| | | | |
|------------------------|---------------------------------------|--------------|-------------------------------|
| BYGNINGSDEL | TYPE.KONSTRUKSJON | INSTALLASJON | MERKNAD |
| FUNDAMENT | Betongringmur | SKORSTEIN | STK 0 |
| KJELLER UNDERETASJE | Ikke utgravd, smøregrav | ELEKTRISITET | Innlagt |
| YTTERVEGG | Leca, tre bindingsverk | OPPVARMING | PRIMÆRT: El. SEKUNDÆRT: |
| FASADEKLEDNING | Puss, liggende faspanel i gavltrekant | VANN | Ikke innlagt |
| TAKFORM | Saltak | BAD | |
| TAKTEKING | Korr. stålplater | TOALETT | TYPE: ANTALL: |

| | | | |
|---------|-------------------------|-------------------------|--|
| VINDUER | Trådglassruter | DEKOR INNSKRIPSJONER | |
| DØRER | 3 stk. leddporter i tre | INTERIØR | |

| | | |
|-------------------------------------|------|---------|
| BYGGÅR | ÅR | MERKNAD |
| | 1986 | |
| TILBYGGING OMBYGGING FLYTTING | ÅR | ENDRING |
| | | |

| | | | | | | |
|---------------------------|----------------|-------------|-----------------------|------------------------|------|-------------------|
| VEDLIKEHOLDS- TILSTAND | TILSTAND ÅR | I GOD STAND | BEGYNNENDE FORFALL | FRAMSKREDET FORFALL | RUIN | EVT FORFALLSÅRSÅK |
| | 1991 | x | | | | |
| | | | | | | |
| | | | | | | |

| | | | | |
|---------------|-------------|--------------|-----------|--------------|
| FARGESKJEMA | OPPRINNELIG | NAVÆRENDE | FRAMTIDIG | BYGGHERRE |
| UTVENDIG VEGG | | grå puss/9C7 | | NSB |
| VINDSKIER | | 9C7 | | ARKITEKT |
| GERIKTER | | | | BYGGMESTER |
| VINDUER | | 64F | | BYGNINGSTYPE |
| DØRER | | 5B3/64F | | STILPREG |
| HJØRNEBORD | | | | |

| | |
|--------------------------------|--|
| TEGNINGER (ARKIVHENVISNING) | |
| ELDRE FOTOGRAF. | |

| | | | | | |
|-----------------------|--------------------|-------------|-------------|----------|--|
| ANDRE OPPLYSNINGER | UTGITT | DATO | REGISTR. | DATO | |
| | | juni 91 | | 16.05.91 | |
| | RETTELSES- BLAD | NR | INNFØRT DEN | AV | |
| | | NR | INNFØRT DEN | AV | |
| NR | | INNFØRT DEN | AV | | |

NSB - REGISTRERING AV BYGNINGER

UTGITT:
REVIDERT:

| | | | |
|---------------------------|--|--|-------------------------|
| STASJONSNR 0214 | STASJON/STREKNING/ANLEGG DAL STASJON | BAANE/BILROUTE BRYN-EIDSVOLL (HOVEDBARNEN) | DISTRIKT OSLO |
|---------------------------|--|--|-------------------------|

| BYGN NR | KILOMETER | BYGNINGSTYPE | ADRESSE | MATRIKkel GNR BNR | BEBYGD AREAL | ETG | BRUTTO GOLVFLATE | HOVED- MATERIALE | BYGGEGAR | TEGNINGER ARKIVNR | MERKNAD | EGET SKEIEM |
|------------|-----------|------------------|-------------|----------------------|-----------------|-----|---------------------|---------------------|----------|----------------------|------------|----------------|
| 1 | 57,16 | Stasjonsbygning | Dal stasjon | 93/93 | 182 | 2 | 626 | tre | 1853 | | obj 612201 | X |
| 2 | 57,18 | Godshus | " | 93/93 | 167 | 1 | 167 | tre | 1853 | | obj 612202 | X |
| 3 | 57,17 | " garasje | " | 93/93 | 20 | | | tre | | | seg 612202 | |
| 4 | 57,05 | B.avd. brakke | " | 93/93 | 23 | 1 | 23 | tre | | | obj 612203 | |
| 5 | 57,27 | B. formann bolig | 2072 Dal | 93/93 | 65 | 2 | 92 | tre | 1860 | | obj 612204 | |
| 6 | 57,28 | " uthus | " | 93/93 | 21 | 1 | 21 | tre | | | seg 612204 | X |
| 7 | 57,03 | Redskapsbu | Dal stasjon | 93/93 | 14 | 1 | 14 | tre | | | | |
| 8 | 57,04 | Vedbu | " | 93/93 | 5 | 1 | 5 | tre | | | | |

NSB · REGISTRERING AV BYGNINGER

Bak. Had 070375

| | | | |
|-----------------------|--------------------------------|---------------------|---------------|
| NAV BYGNINGENS ART | DAL STASJON STASJONSBYGNING | STASJONSNR. 0214 | BYGN NR. 1 |
| BANESTREKNING | Bryn-Eidsvoll (Hovedbanen) | KILOMETER 57,16 | |
| KOMMUNE.MATR.NR. | 0237 Eidsvoll | GARDSNR. 93 | BRUKSNG 93 |
| ADRESSE | Dal stasjon | DISTRIKT Oslo | |

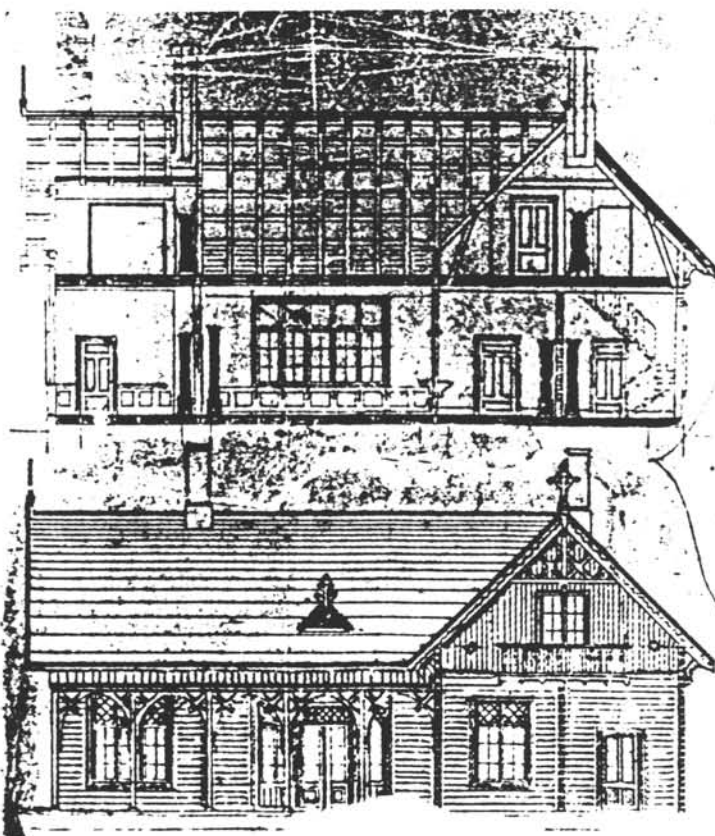
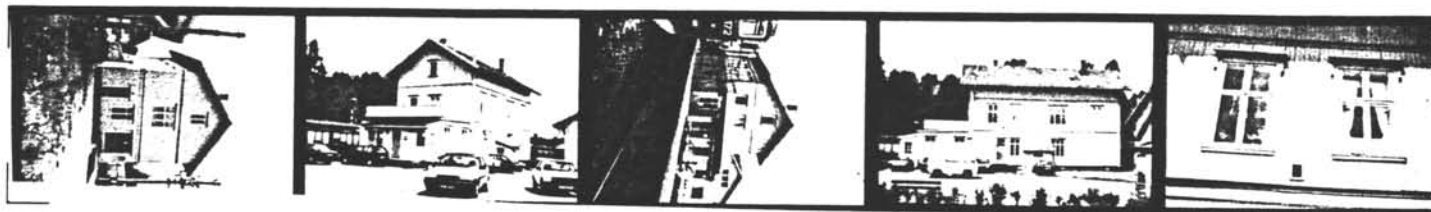

TEGNINGEN VISER: Schirmer & von Hannos originaltegning fra 1854

| | | | |
|-----------------------------|---|-----------|--|
| OPPRINNELIG BRUKSFORMAL | PRIMÆRT Stasjonsbygning | SEKUNDÆRT | |
| NAVERENDE BRUKSFORMAL | PRIMÆRT Stasjonsbygning ubetjent. Leilighet | SEKUNDÆRT | ANTALL LEILIGHETER: 1 ANTALL OVERNATTINGSROM: |
| FORHOLD TIL ANDRE HUS | Frittst. del av anlegg | | |
| FYSISK MILJØ- SAMMENHENG | Stasjonsby | | |

| | | | |
|------------|--|--|--|
| VERNEVERDI | <input type="checkbox"/> PRIO- RITERT | BYGNINGEN PRIORITERES SPESIELT SOM BEVA- RINGSOBJEKT (EVT. INTERN NSB-FREDNING) | <input type="checkbox"/> BYGNINGEN ER FREDET I MEDHOLD AV LOV OM KULTURMINNER |
| | <input checked="" type="checkbox"/> HØY | ENDRINGER SKAL IKKE FORETAS FØR ARKITEKTKONTORET HAR GODKJENT PLANENE. DETTE GJELDER OGSÅ UTSKIFTING AV DØRER, VINDUER, KLEDNING, TAKTEKKING OSV. | |
| | <input type="checkbox"/> MIDDELS | | |
| | <input type="checkbox"/> LAV | ENDRINGER KAN FORETAS UTEN GODKJENNING FRA ARKITEKTKONTORET. DET HENVISES TIL GENE- RELLE RÅD OG RETNINGSLINJER. | |
| | <input type="checkbox"/> INGEN | | |

| | | | | | | | | |
|-------------|---------------|----------|--------------------------------|-----|-------------------|---|------------------------------------|-----|
| DIMENSJONER | HOVEDTAL M | 8,1 x 23 | BEBYGD AREAL M ² | 182 | ANTALL ETASJER | 2 | BRUTTO GOLVAREAL M ² | 626 |
|-------------|---------------|----------|--------------------------------|-----|-------------------|---|------------------------------------|-----|

| | | | |
|------------------------|--|--------------|--------------------------------|
| BYGNINGSDEL | TYPE.KONSTRUKSJON | INSTALLASJON | MERKNAD |
| FUNDAMENT | Natursteinsringmur Betongringmur (ny del) | SKORSTEIN | STK. 2 |
| KJELLER UNDERETASJE | Ganghøyde | ELEKTRISITET | Innlagt |
| YTTERVEGG | Kjerne av tømmer. Delvis bindingsverk. | OPPVARMING | PRIMÆRT: SEKUNDÆRT: El. ved |
| FASADEKLEDNING | Oppr. stående staffpanel. Faspanel. | VANN | Innlagt |
| TAKFORM | Saltak. Flatt (terrasse) | BAD | |
| TAKTEKING | Flat betongtakstein | TOALETT | TYPE: ANTALL: |

| | | | |
|---------|------------------------|-------------------------|---|
| VINDUER | | DEKOR INNSKRIPSJONER | Båndgesims. Profilert v. om- ramninger 2. etg. |
| DØRER | Skiftet, jernbanepanel | INTERIØR | |

| | | |
|-------------------------------------|------|---|
| BYGGEÅR | AR | MERKNAD |
| | 1853 | |
| TILBYGGING OMBYGGING FLYTTING | AR | ENDRING |
| | | Om-tilbygging ant. før 1900. én-etasjes del er et tilbygg (faspanel) |

| | | | | | | |
|---------------------------|-----------------|-------------|-----------------------|------------------------|------|-------------------|
| VEDLIKEHOLDS- TILSTAND | TILSTAND AR: | I GOD STAND | BEGYNNENDE FORFALL | FRAMSKREDET FORFALL | RUIN | EVT FORFALLSÅRSAK |
| | 1991 | x | | | | |
| | | | | | | |
| | | | | | | |

| | | | | |
|---------------|-------------|-----------|-----------|-----------------------------------|
| FARGESKJEMA | OPPRINNELIG | NAVERENDE | FRAMTIDIG | BYGGHERRE |
| UTVENDIG VEGG | | 4A5 gul | | NSB |
| VINDSKIER | | 4A5 gul | | ARKITEKT |
| GERIKTER | | lys grå | | BYGGMESTER |
| VINDUER | | lys grå | | BYGNINGSTYPE |
| DØRER | | 6C4 brun | | Stor mellomstasjon, Hovedbanen |
| HJØRNEBORD | | | | STILPREG |

| | |
|--------------------------------|-----------------------|
| TEGNINGER (ARKIVHENVISNING) | Riksantikvarens arkiv |
| ELDRE FOTOGRAF | |

| | | | | | |
|-----------------------|--------------------|-------------|-------------|----------|--|
| ANDRE OPPLYSNINGER | UTGITT | DATO | REGISTR. | DATO | |
| | | juni 91 | | 16.06.91 | |
| | RETTELSES- BLAD | NR | INNFØRT DEN | AV | |
| | | NR | INNFØRT DEN | AV | |
| NR | | INNFØRT DEN | AV | | |

NSB · REGISTRERING AV BYGNINGER

Bak Had 07037

| | | | |
|------------------------|----------------------------|---------------------|----------------|
| NAVN BYGNINGENS ART | DAL STASJON GODSHUS | STASJONSNR. 0214 | BYGN NR. 2 |
| BANESTREKNING | Bryn-Eidsvoll (Hovedbanen) | KILOMETER 57,18 | |
| KOMMUNE, MATR. NR. | 0237 Eidsvoll | GARDSNR. 93 | BRUKSNR. 93 |
| ADRESSE | Dal stasjon | DISTRIKT Oslo | |

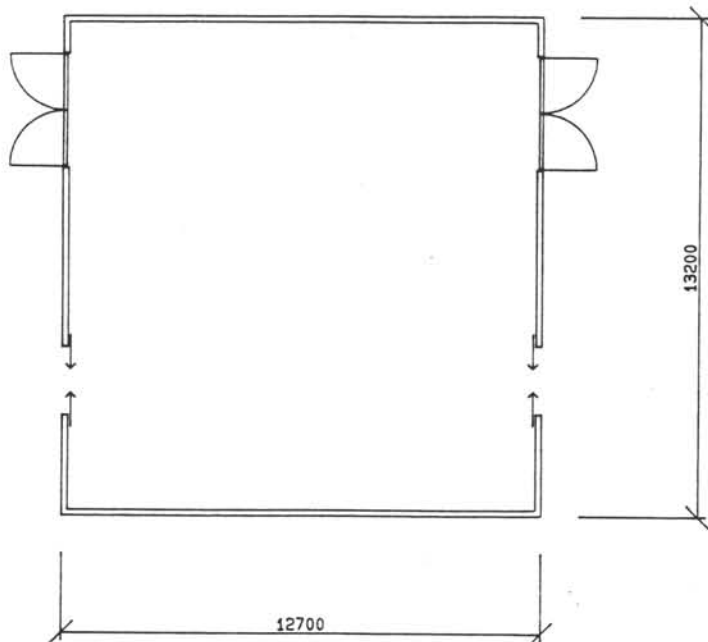

TEGNINGEN VISER:

GODSHUS DAL

MÅLSKISSE

| | | | |
|-----------------------------|------------------------|-----------|--|
| OPPRINNELIG BRUKSFORMÅL | PRIMÆRT Godshus | SEKUNDÆRT | |
| NÅVÆRENDE BRUKSFORMÅL | PRIMÆRT Godshus | SEKUNDÆRT | ANTALL LEILIGHETER: 0 ANTALL OVERNATTINGSROM: 0 |
| FORHOLD TIL ANDRE HUS | Frittst. del av anlegg | | |
| FYSISK MILJØ- SAMMENHENG | Stasjonsby | | |

| | | | |
|------------|--|--|--|
| VERNEVERDI | <input type="checkbox"/> PRIO- RITERT | BYGNINGEN PRIORITERES SPESIELT SOM BEVA- RINGSOBJEKT (EVT. INTERN NSB-FREDNING) | <input type="checkbox"/> BYGNINGEN ER FREDET I MEDHOLD AV LOV OM KULTURMINNER |
| | <input checked="" type="checkbox"/> HØY | ENDRINGER SKAL IKKE FORETAS FØR ARKITEKTKONTORET HAR GODKJENT PLANENE. DETTE GJELDER OGSÅ UTSKIFTING AV DØRER, VINDUER, KLEDNING, TAKTEKKING OSV. | |
| | <input type="checkbox"/> MIDDELS | | |
| | <input type="checkbox"/> LAV | ENDRINGER KAN FORETAS UTEN GODKJENNING FRA ARKITEKTKONTORET. DET HENVISES TIL GENE- RELLE RÅD OG RETNINGSLINJER. | |
| | <input type="checkbox"/> INGEN | | |

| | | | | | | | | |
|-------------|---------------|-------------|--------------------------------|-----|-------------------|---|------------------------------------|-----|
| DIMENSJONER | HOVEDTAL M | 12,7 x 13,2 | BEBYGD AREAL M ² | 167 | ANTALL ETASJER | 2 | BRUTTO GOLVAREAL M ² | 167 |
|-------------|---------------|-------------|--------------------------------|-----|-------------------|---|------------------------------------|-----|

| | | | |
|------------------------|--------------------|--------------|------------------------|
| BYGNINGSDEL | TYPE.KONSTRUKSJON | INSTALLASJON | MERKNAD |
| FUNDAMENT | Natursteinsringmur | SKORSTEIN | STK 0 |
| KJELLER UNDERETASJE | Kryperom | ELEKTRISITET | Innlagt |
| YTTERVEGG | Reisverk. | OPPVARMING | PRIMÆRT: SEKUNDÆRT: |
| FASADEKLEDNING | Staffpanel. | VANN | |
| TAKFORM | Saltak. | BAD | |
| TAKTEKKING | Korrug. stålplater | TOALETT | TYPE: ANTALL: |

| | | | |
|---------|--------------|-------------------------|---|
| VINDUER | Opprinnelige | DEKOR INNSKRIPSJONER | Profilerte skråstrevere ved takutstikk |
| DØRER | | INTERIØR | |

| | | |
|-------------------------------------|------|---------|
| BYGGEÅR | AR | MERKNAD |
| | 1853 | |
| TILBYGGING OMBYGGING FLYTTING | AR | ENDRING |
| | | |

| | | | | | | |
|---------------------------|----------------|-------------|-----------------------|------------------------|------|-------------------|
| VEDLIKEHOLDS- TILSTAND | TILSTAND AR | I GOD STAND | BEGYNNENDE FORFALL | FRAMSKREDET FORFALL | RUIN | EVT FORFALLSÅRSÅK |
| | 1991 | x | | | | |
| | | | | | | |
| | | | | | | |

| | | | | |
|----------------------|-------------|-----------|-----------|--------------------------|
| FARGESKJEMA | OPPRINNELIG | NAVÆRENDE | FRAMTIDIG | BYGGHERRE |
| UTVENDIG VEGG | | 4A5 | | NSB |
| VINDSKIER | | 4A5 | | ARKITEKT |
| GERIKTER | | lys grå | | Schirmer & von Hanno? |
| VINDUER | | lys grå | | BYGGMESTER |
| DØRER | | 4A5/6C4 | | BYGNINGSTYPE |
| HJØRNEBORD Kjøtta | | | | Detaljer som Jessheim og |
| | | | | STILPREG |

| | |
|--------------------------------|--|
| TEGNINGER (ARKIVHENVISNING) | |
| ELDRE FOTOGRAF. | |

| | | | | | |
|-----------------------|--|--------------------|-------------|-------------|----------|
| ANDRE OPPLYSNINGER | Benyttes som opplagsplass for museumslok. "Menstad" | UTGITT | DATO | REGISTR. | DATO |
| | | | juni 91 | | 16.06.91 |
| | | RETTELSES- BLAD | NR | INNFØRT DEN | AV |
| | | | NR | INNFØRT DEN | AV |
| | | NR | INNFØRT DEN | AV | |

NSB · REGISTRERING AV BYGNINGER

Bak. Had. 07037

| | | | |
|------------------------|-----------------------------------|--------------------|---------------|
| NAVN BYGNINGENS ART | DAL STASJON BANEFORMANNS BOLIG | STASJONSNR 0214 | BYGN NR. 5 |
| BANESTREKNING | Bryn-Eidsvoll (Hovedbanen) | KILOMETER 57,27 | |
| KOMMUNE.MATR.NR. | 0237 Eidsvoll | GARDSNR 93 | BRUKSNR 93 |
| ADRESSE | Dal stasjon | DISTRIKT Oslo | |

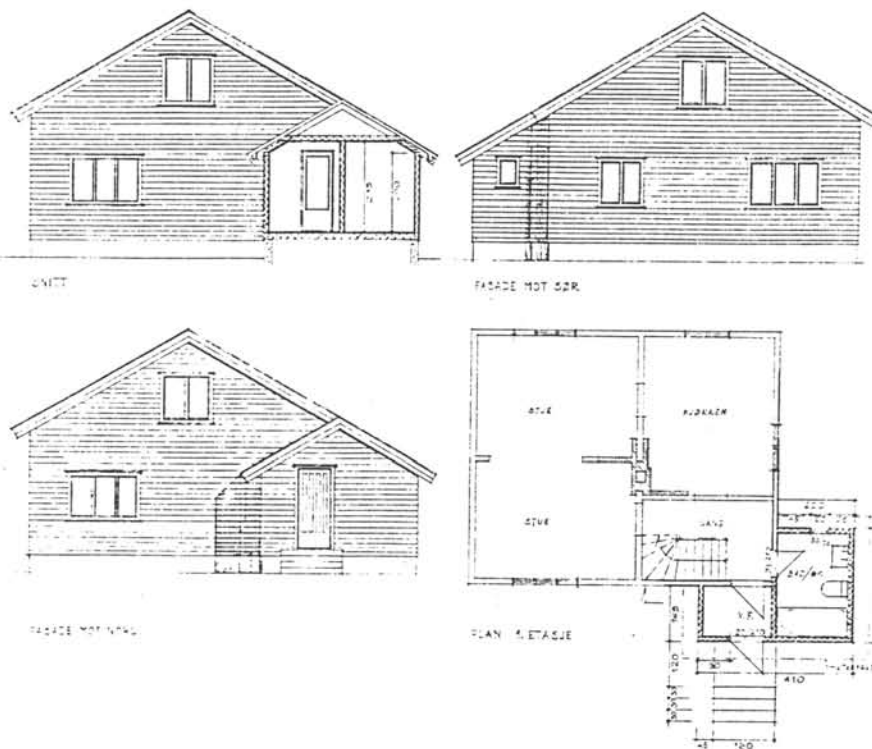

TEGNINGEN VISER: Plan, snitt, fasader tilbygg mål 1:200, dat. 1974

| | | | |
|-----------------------------|------------------------|-----------|--|
| OPPRINNELIG BRUKSFORMÅL | PRIMÆRT Bolig | SEKUNDÆRT | |
| NÅVÆRENDE BRUKSFORMÅL | PRIMÆRT Bolig | SEKUNDÆRT | ANTALL LEILIGHETER: 1 ANTALL OVERNATTINGSROM: 0 |
| FORHOLD TIL ANDRE HUS | Frittst. del av anlegg | | |
| FYSISK MILJØ- SAMMENHENG | Stasjonsby | | |

| | | | | | |
|------------|-------------------------------------|------------|---|--------------------------|--|
| VERNEVERDI | <input type="checkbox"/> | PRIORITERT | BYGNINGEN PRIORITERES SPESIELT SOM BEVARINGSOBJEKT (EVT. INTERN NSB-FREDNING) | <input type="checkbox"/> | BYGNINGEN ER FREDET I MEDHOLD AV LOV OM KULTURMINNER |
| | <input type="checkbox"/> | HØY | ENDRINGER SKAL IKKE FORETAS FØR ARKITEKTKONTORET HAR GODKJENT PLANENE. DETTE GJELDER OGSÅ UTSKIFTING AV DØRER, VINDUER, KLEDNING, TAKTEKKING OSV. | | |
| | <input checked="" type="checkbox"/> | MIDDELS | | | |
| | <input type="checkbox"/> | LAV | ENDRINGER KAN FORETAS UTEN GODKJENNING FRA ARKITEKTKONTORET. DET HENVISES TIL GENERELLE RÅD OG RETNINGSLINJER. | | |
| | <input type="checkbox"/> | INGEN | | | |

| | | | | | | | | |
|-------------|---------------|-----------|--------------------------------|----|-------------------|---|------------------------------------|----|
| DIMENSJONER | HOVEDMÅL M | 6,7 x 8,3 | BEBYGD AREAL M ² | 65 | ANTALL ETASJER | 2 | BRUTTO GOLVAREAL M ² | 92 |
|-------------|---------------|-----------|--------------------------------|----|-------------------|---|------------------------------------|----|

| | | | |
|------------------------|---|--------------|--------------------------------------|
| BYGNINGSDEL | TYPE.KONSTRUKSJON | INSTALLASJON | MERKNAD |
| FUNDAMENT | Natursteinsringmur | SKORSTEIN | STK 1 |
| KJELLER UNDERETASJE | Ganghøyde | ELEKTRISITET | Innlagt |
| YTTERVEGG | Reisverk. | OPPVARMING | PRIMÆRT: El. SEKUNDÆRT: Ved |
| FASADEKLEDNING | Stående tømmermannspanel. Faspanel. Staffpanel | VANN | Innlagt |
| TAKFORM | Saltak. | BAD | |
| TAKTEKKING | Flat betongtakstein | TOALETT | TYPE WC ANTALL ? |

| | | | |
|---------|---------------|-------------------------|--|
| VINDUER | | DEKOR INNSKRIPSJONER | |
| DØRER | Jernbanepanel | INTERIØR | |

| | | |
|-------------------------------------|----|---------|
| BYGGEÅR | ÅR | MERKNAD |
| TILBYGGING OMBYGGING FLYTTING | ÅR | ENDRING |

| | | | | | | |
|---------------------------|-----------------|-------------|-----------------------|------------------------|-------|-------------------|
| VEDLIKEHOLDS- TILSTAND | TILSTAND ÅR: | I GOD STAND | BEGYNNENDE FORFALL | FRAMSKREDET FORFALL | RUIJN | EVT FORFALLSARSAK |
| | 1991 | x | | | | |
| | | | | | | |
| | | | | | | |

| | | | | |
|---------------|-------------|-----------|-----------|--------------|
| FARGESKJEMA | OPPRINNELIG | NAVÆRENDE | FRAMTIDIG | BYGGHERRER |
| UTVENDIG VEGG | | 4A5 | | NSB |
| VINDSKIER | | hvit | | ARKITEKT |
| GERIKTER | | hvit | | BYGGMESTER |
| VINDUER | | hvit | | BYGNINGSTYPE |
| DØRER | | hvit | | STILPREG |
| HJØRNEBORD | | | | |

| | |
|--------------------------------|--|
| TEGNINGER (ARKIVHENVISNING) | |
| ELDRE FOTOGRAF. | |

| | | | | |
|-----------------------|--------------------|-----------------|-------------|------------------|
| ANDRE OPPLYSNINGER | UTGITT | DATO juni 91 | REGISTR. | DATO 16.06.91 |
| | RETTELSES- BLAD | NR | INNFØRT DEN | AV |
| | | NR | INNFØRT DEN | AV |
| | | NR | INNFØRT DEN | AV |

NSB - REGISTRERING AV BYGNINGER

UTGITT:
REVIDERT:

STASJONSNR

STASJON/SITREKNING/ANLEGG
DRL-804

BANE/BILROUTE

BRYN-EIDSVOLL (HOVEDBANEN)

DISTRIKT

OSLO

| BYGN NR | KILOMETER | BYGNINGSTYPE | ADRESSE | MATRIKSEL GNR BNR | BEBYGD AREAL | ETG | BRUTTO GOLVFLETE | HOVED- MATERIALE | BYGGEGAR | TEGNINGER ARKIVNR | MERKNAD | EGET SKJEMA |
|------------|--------------|--------------------------|-------------------------|----------------------|-----------------|-----|---------------------|---------------------|----------|----------------------|-------------------|----------------|
| | 59,44 | Varup hlp. løskur | Varup holdeplass | 92/493 | 8 | | 8 | | | | obj 618205 | |

NSB - REGISTRERING AV BYGNINGER

UTGITT :
REVIDERT :

| STASJONSNR | | STASJON/STREKKING/ANLEGG | | BANE / BILRUTE | | BRYN-EIDSVOLL (HOVEDBANEN) | | DISTRIKT | | OSLO | | |
|------------|-----------|--------------------------|-------------|-------------------|--------------|----------------------------|------------------|-----------------|----------|-------------------|------------|-------------|
| BYGNR | KILOMETER | BYGNINGSTYPE | ADRESSE | MATRIKkel GNR BNR | BEBYGD AREAL | ETG | BRUTTO GOLVFLATE | HOVED-MATERIALE | BYGGEGAR | TEGNINGER ARKIVNR | MERKNAD | EGET SKIEMA |
| 1 | 62,20 | Stasjonsbygning | Ben stasjon | 137/46 | 184 | 2 | 504 | | 1884 | | obj 612207 | X |
| 2 | 62,24 | Godshus | " | 137/46 | 102 | 1 | 102 | | 1890 | | obj 612208 | X |
| 3 | 62,19 | Uthus | " | 137/46 | 37 | 1 | 37 | | | | obj 612209 | X |
| 4 | 62,22 | B.avd. Garasje | " | 137/46 | 28 | 1 | 28 | | | | obj 612210 | |
| 5 | 62,22 | Hjullaster garasje | " | 137/46 | 30 | 1 | 30 | | 1986 | | obj 612211 | |
| 6 | 62,00 | Bensdalen hvilebrakke | " | 137/46 | 7,5 | 1 | 7,5 | | | | obj 612212 | |

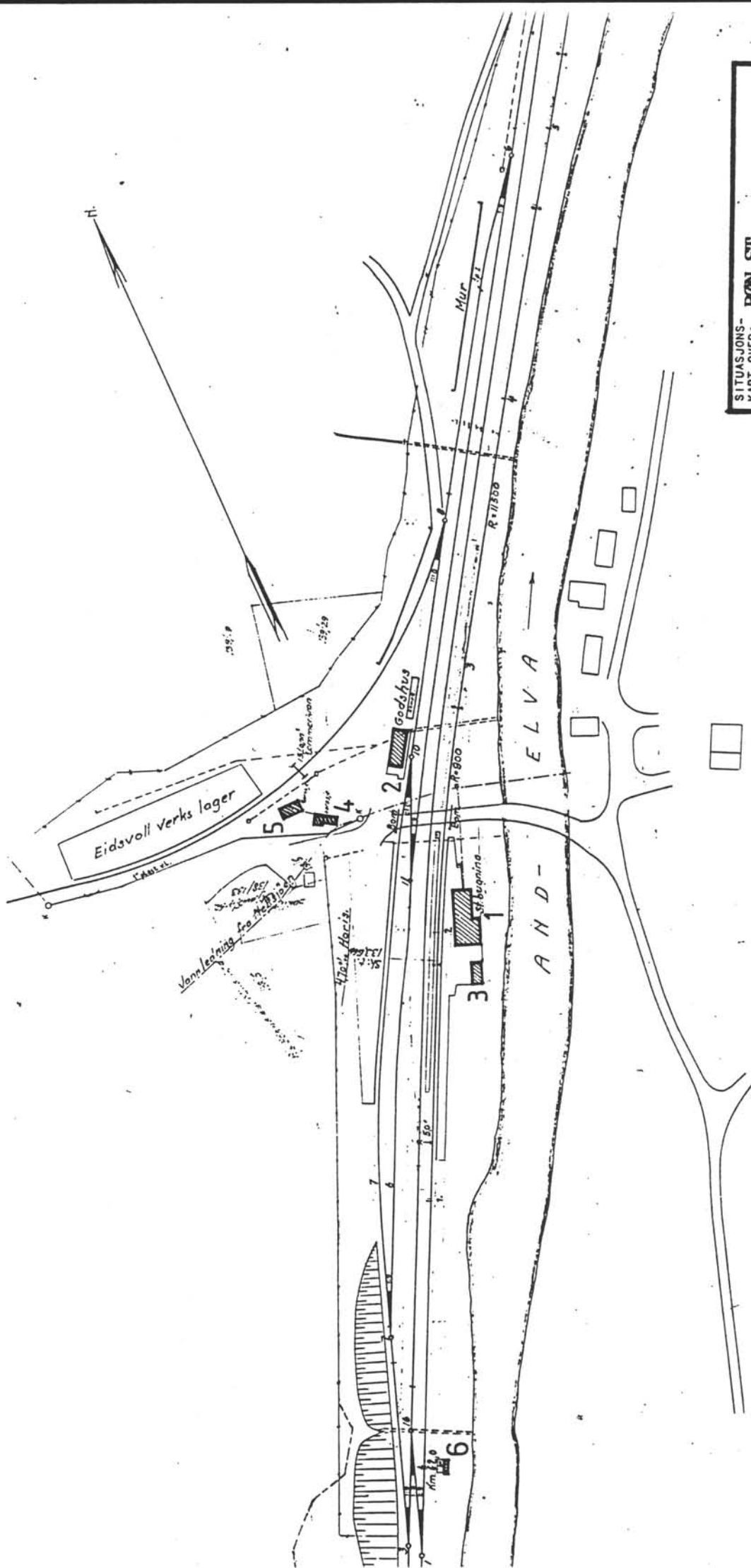

| | |
|---|--|
| SITUASJONS- KART OVER: BØN ST. | |
| BANE- STREKNING: BRYN-EIDSVOLL (HOVEDBRAN) | |
| MÅLESTOKK: 1:2000 | DATE: 16.06.91 |
| UTBRITT AV LINJEKART NR.: OdBH2838 | |
| BUSHOLDEPLASS I DIREKTE TILKNYTNING TIL STASJONEN? | JA <input type="checkbox"/> NEI <input type="checkbox"/> |
| ØRSJØHOLDEPLASS I DIREKTE TILKNYTNING TIL STASJONEN? | JA <input type="checkbox"/> NEI <input type="checkbox"/> |

NSB · REGISTRERING AV BYGNINGER

Bak Had 07037

| | | | |
|------------------------|--------------------------------|--------------------|--------------|
| NAVN BYGNINGENS ART | BØN STASJON STASJONSBYGNING | STASJONSNR 0215 | BYGN NR 1 |
| BANESTREKNING | Bryn-Eidvoll (Hovedbanen) | KILOMETER 62,20 | |
| KOMMUNE.MATR.NR | 0237 Eidsvoll | GÅRDSNR 137 | BRUKSR 46 |
| ADRESSE | Bøn stasjon | DISTRIKT Oslo | |

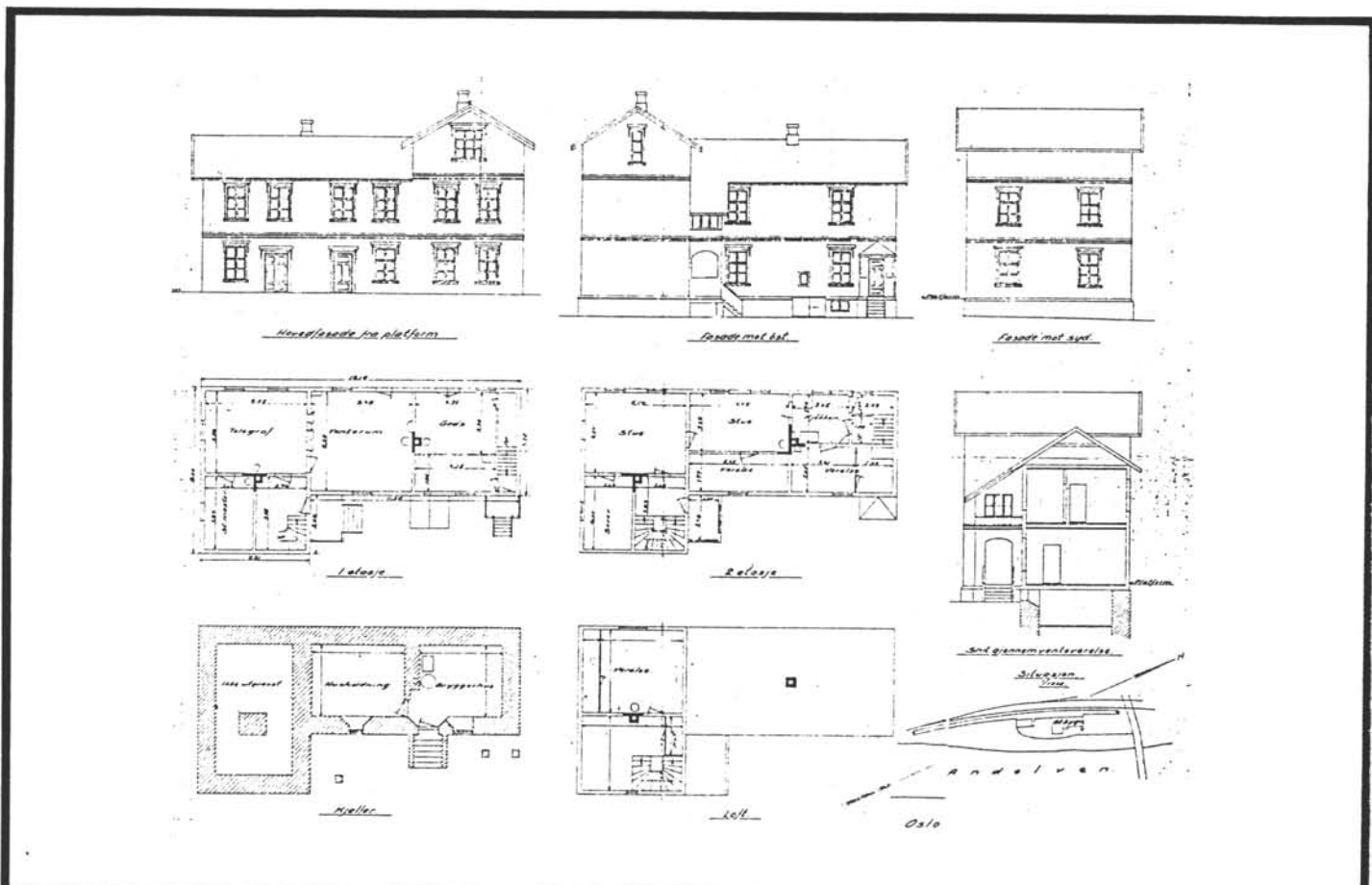

TEGNINGEN VISER: Plan, snitt, fasader dat. 1925, mål 1:400

| | | | |
|-----------------------------|---|--------------------|--|
| OPPRINNELIG BRUKSFORMÅL | PRIMÆRT Stasjonsbygning | SEKUNDÆRT Bolig | |
| NÅVÆRENDE BRUKSFORMÅL | PRIMÆRT Leilighet ca 100 m ² Liten ledig leil. stengt. | SEKUNDÆRT | ANTALL LEILIGHETER: 1 ANTALL OVERNATTINGSROM: 0 |
| FORHOLD TIL ANDRE HUS | Frittst. del av anlegg | | |
| FYSISK MILJØ- SAMMENHENG | Mindre tettsted | | |

| | | | | | |
|------------|-------------------------------------|------------|---|--------------------------|--|
| VERNEVERDI | <input type="checkbox"/> | PRIORITERT | BYGNINGEN PRIORITERES SPESIELT SOM BEVARINGSOBJEKT (EVT. INTERN NSB-FREDNING) | <input type="checkbox"/> | BYGNINGEN ER FREDET I MEDHOLD AV LOV OM KULTURMINNER |
| | <input type="checkbox"/> | HØY | ENDRINGER SKAL IKKE FORETAS FØR ARKITEKTKONTORET HAR GODKJENT PLANENE. DETTE GJELDER OGSÅ UTSKIFTING AV DØRER, VINDUER, KLEDNING, TAKTEKKING OSV. | | |
| | <input checked="" type="checkbox"/> | MIDDELS | | | |
| | <input type="checkbox"/> | LAV | ENDRINGER KAN FORETAS UTEN GODKJENNING FRA ARKITEKTKONTORET. DET HENVISES TIL GENERELLE RÅD OG RETNINGSLINJER. | | |
| | <input type="checkbox"/> | INGEN | | | |

| | | | | | | | | |
|-------------|---------------|----------|--------------------------------|-----|-------------------|---|------------------------------------|-----|
| DIMENSJONER | HOVEDTÅL M | 23,6 x 9 | BEBYGD AREAL M ² | 184 | ANTALL ETASJER | 2 | BRUTTO GOLVAREAL M ² | 504 |
|-------------|---------------|----------|--------------------------------|-----|-------------------|---|------------------------------------|-----|

| | | | |
|------------------------|-----------------------------------|--------------|--------------------------------------|
| BYGNINGSDEL | TYPE.KONSTRUKSJON | INSTALLASJON | MERKNAD |
| FUNDAMENT | Betongringmur Naturstein fuget | SKORSTEIN | STK 2 |
| KJELLER UNDERETASJE | Ganghøyde | ELEKTRISITET | Innlagt |
| YTTERVEGG | Reisverk/tømmer. | OPPVARMING | PRIMÆRT: El. SEKUNDÆRT: Ved |
| FASADEKLEDNING | Stående staffpanel. Faspanel | VANN | Innlagt |
| TAKFORM | Saltak m/tverrfløy | BAD | Innlagt |
| TAKTEKKING | Flat betongtakstein | TOALETT | TYPE: WC ANTALL: 3(4) |

| | | | |
|---------|--|-------------------------|--|
| VINDUER | Delvis oppr. Org. omramming 2. etg. | DEKOR INNSKRIPSJONER | Båndgesims profilerte vindusramminger |
| DØRER | Fyllingsdør/jernbanepanel | INTERIØR | Venterom i m. gavl diagonalt lagte fliser. Benker i smalt listverk. Prof. takutstikk sp. |

| | | |
|-------------------------------------|------|--------------------------------------|
| BYGGEÅR | AR | MERKNAD |
| | 1884 | |
| TILBYGGING OMBYGGING FLYTTING | AR | ENDRING |
| | | Floy mot sør av nyere dato: faspanel |

| | | | | | | |
|---------------------------|-----------------|-------------|-----------------------|------------------------|------|-------------------|
| VEDLIKEHOLDS- TILSTAND | TILSTAND AR: | I GOD STAND | BEGYNNENDE FORFALL | FRAMSKREDET FORFALL | RUIN | EVT FORFALLSARSAK |
| | 1991 | x | | | | trenger maling |
| | | | | | | |
| | | | | | | |

| | | | | |
|---------------|-------------|-----------|-----------|--------------|
| FARGESKJEMA | OPPRINNELIG | NAVÆRENDE | FRAMTIDIG | BYGGHERRE |
| UTVENDIG VEGG | | 4A4 gul | | NSB |
| VINDSKIER | | 4A4 gul | | ARKITEKT |
| GERIKTER | | hvit | | BYGGMESTER |
| VINDUER | | hvit | | BYGNINGSTYPE |
| DØRER | | hvit | | STILPREG |
| HJØRNEBORD | | | | |

| | |
|--------------------------------|--|
| TEGNINGER (ARKIVHENVISNING) | |
| ELDRE FOTOGRAF | |

| | | | | | |
|-----------------------|---------------------|-------------|-------------|----------|--|
| ANDRE OPPLYSNINGER | UTGITT | DATO | REGISTR. | DATO | |
| | | juni 91 | | 16.06.91 | |
| | RETTELSESB- BLAD | NR | INNFØRT DEN | AV | |
| | | NR | INNFØRT DEN | AV | |
| NR | | INNFØRT DEN | AV | | |

NSB · REGISTRERING AV BYGNINGER

Bak Had 07037

| | | | |
|------------------------|----------------------------------|---------------------------|----------------------|
| NAVN BYGNINGENS ART | BØN STASJON GODSHUS | STASJONSNR 0215 | BYGN NR 2 |
| BANESTREKNING | Bryn-Eidvoll (Hovedbanen) | KILOMETER 62,24 | |
| KOMMUNE.MATR.NR. | 0237 Eidsvoll | GÅRDSNR 137 | BRUKSNR 46 |
| ADRESSE | Bøn stasjon | DISTRIKT Oslo | |

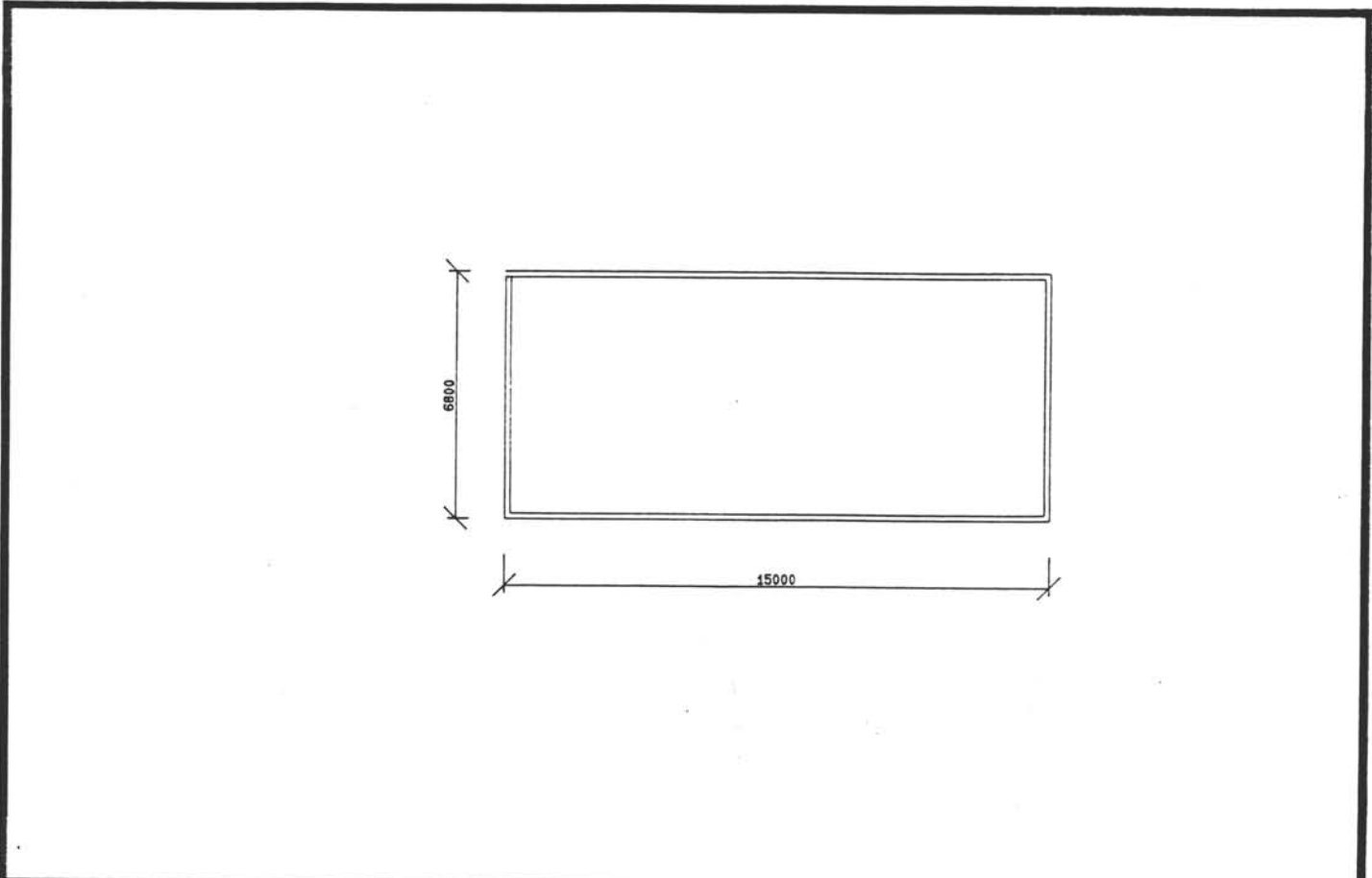

TEGNINGEN VISER:

GODSHUS BØN

MÅLSKISSE

| | | | |
|-----------------------------|-------------------------------|-----------|--|
| OPPRINNELIG BRUKSFORMÅL | PRIMÆRT Godshus | SEKUNDÆRT | |
| NÅVÆRENDE BRUKSFORMÅL | PRIMÆRT Ikke i bruk | SEKUNDÆRT | ANTALL LEILIGHETER: 0 ANTALL OVERNATTINGSROM: 0 |
| FORHOLD TIL ANDRE HUS | Frittst. del av anlegg | | |
| FYSISK MILJØ- SAMMENHENG | Mindre tettsted | | |

| | | | | | |
|------------|-------------------------------------|------------|--|--------------------------|--|
| VERNEVERDI | <input type="checkbox"/> | PRIORITERT | BYGNINGEN PRIORITERES SPESIELT SOM BEVARINGSOBJEKT (EVT. INTERN NSB-FREDNING) | <input type="checkbox"/> | BYGNINGEN ER FREDET I MEDHOLD AV LOV OM KULTURMINNER |
| | <input type="checkbox"/> | HØY | ENDRINGER SKAL IKKE FORETAS FØR ARKITEKTKONTORET HAR GODKJENT PLANENE. DETTE GJELDER OGSÅ UTSKIFTING AV DØRER, VINDUER, KLEDNING, TAKTEKING OSV. | | |
| | <input checked="" type="checkbox"/> | MIDDELS | | | |
| | <input type="checkbox"/> | LAV | ENDRINGER KAN FORETAS UTEN GODKJENNING FRA ARKITEKTKONTORET. DET HENVISES TIL GENERELLE RÅD OG RETNINGSLINJER. | | |
| | <input type="checkbox"/> | INGEN | | | |

| | | | | | | | | |
|-------------|---------------|------------|--------------------------------|-----|-------------------|---|------------------------------------|-----|
| DIMENSJONER | HOVEDTÅL M | 15,0 x 6,8 | BEBYGD AREAL M ² | 102 | ANTALL ETASJER | 1 | BRUTTO GOLVAREAL M ² | 102 |
|-------------|---------------|------------|--------------------------------|-----|-------------------|---|------------------------------------|-----|

| | | | |
|------------------------|---------------------|--------------|------------------------------|
| BYGNINGSDEL | TYPE: KONSTRUKSJON | INSTALLASJON | MERKNAD |
| FUNDAMENT | Natursteinspilarer | SKORSTEIN | STK 0 |
| KJELLER UNDERETASJE | Åpen | ELEKTRISITET | Innlagt |
| YTTERVEGG | Tre, bindingsverk | OPPVARMING | PRIMÆRT: SEKUNDÆRT: Ingen |
| FASADEKLEDNING | Stående staffpanel. | VANN | Ikke innlagt |
| TAKFORM | Saltak | BAD | |
| TAKTEKING | Korr. stålplater | TOALETT | TYPE: ANTALL: |

| | | | |
|---------|---------------|-------------------------|-------------------|
| VINDUER | Oppr. | DEKOR INNSKRIPSJONER | Utskårne gerikter |
| DØRER | Stående panel | INTERIØR | |

| | | |
|-------------------------------------|--------|---------|
| BYGGGEÅR | AR | MERKNAD |
| | ca1890 | |
| TILBYGGING OMBYGGING FLYTTING | AR | ENDRING |
| | | |

| | | | | | | |
|---------------------------|----------------|-------------|-----------------------|------------------------|------|----------------------------|
| VEDLIKEHOLDS- TILSTAND | TILSTAND AR | I GOD STAND | BEGYNNENDE FORFALL | FRAMSKREDET FORFALL | RUIN | EVT FORFALLSÅRSÅK |
| | 1991 | x | | | | trenger maling, tak ruster |
| | | | | | | |
| | | | | | | |

| | | | | |
|---------------|-------------|-----------|-----------|--------------|
| FARGESKJEMA | OPPRINNELIG | NAVÆRENDE | FRAMTIDIG | BYGGHERRE |
| UTVENDIG VEGG | | 4A4 gul | | NSB |
| VINDSKIER | | 4A4 gul | | ARKITEKT |
| GERIKTER | | hvit | | BYGGMESTER |
| VINDUER | | hvit | | BYGNINGSTYPE |
| DØRER | | hvit | | STILPREG |
| HJORNEBORD | | | | |

| | |
|--------------------------------|--|
| TEGNINGER (ARKIVHENVISNING) | |
| ELDRE FOTOGRAF | |

| | | | | | |
|-----------------------|--------------------|-------------|-------------|----------|--|
| ANDRE OPPLYSNINGER | UTGITT | DATO | REGISTR. | DATO | |
| | | juni 91 | | 16.06.91 | |
| | RETTELSES- BLAD | NR | INNFØRT DEN | AV | |
| | | NR | INNFØRT DEN | AV | |
| NR | | INNFØRT DEN | AV | | |

NSB · REGISTRERING AV BYGNINGER

Bak Had 070375

| | | | |
|-----------------------|----------------------------------|---------------------------|----------------------|
| NAV BYGNINGENS ART | BØN STASJON UTHUS | STASJONSNR 0215 | BYGN NR 3 |
| BANESTREKNING | Bryn-Eidvoll (Hovedbanen) | KILOMETER 62,19 | |
| KOMMUNE.MATR.NR. | 0237 Eidsvoll | GARDSNR 137 | BRUKSNR 46 |
| ADRESSE | Bøn stasjon | DISTRIKT Oslo | |

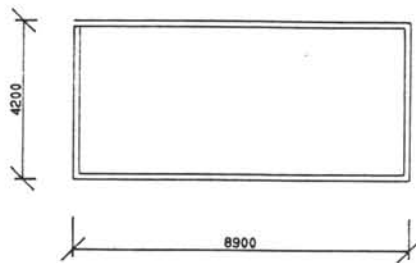
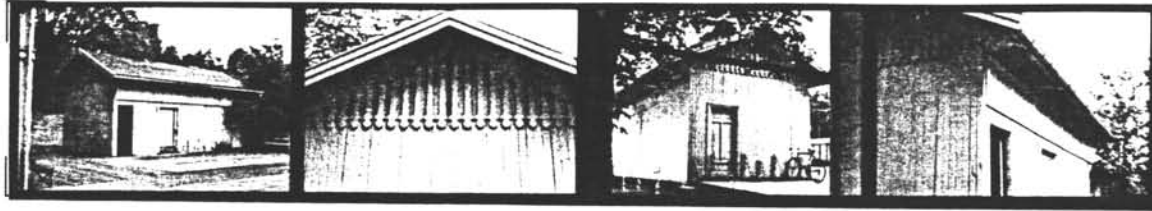

TEGNINGEN VISER:

UTHUS BØN

MÅLSKISSE

| | | | |
|-----------------------------|--------------------------------------|-----------|--|
| OPPRINNELIG BRUKSFØRMÅL | PRIMÆRT Privét? | SEKUNDÆRT | |
| NAVÆRENDE BRUKSFØRMÅL | PRIMÆRT Uthus, ikke i bruk | SEKUNDÆRT | ANTALL LEILIGHETER: 0 ANTALL OVERNATTINGSROM: 0 |
| FORHOLD TIL ANDRE HUS | Frittst. del av anlegg | | |
| FYSISK MILJØ- SAMMENHENG | Mindre tettsted | | |

| | | | |
|------------|--|--|--|
| VERNEVERDI | <input type="checkbox"/> PRIO- RITERT | BYGNINGEN PRIORITERES SPESIELT SOM BEVA- RINGSOBJEKT (EVT INTERN NSB-FREDNING) | <input type="checkbox"/> BYGNINGEN ER FREDET I MEDHOLD AV LOV OM KULTURMINNER |
| | <input checked="" type="checkbox"/> HØY | ENDRINGER SKAL IKKE FORETAS FØR ARKITEKTKONTORET HAR GODKJENT PLANENE. DETTE GJELDER OGSÅ UTSKIFTING AV DØRER, VINDUER, KLEDNING, TAKTEKKING OSV. | |
| | <input type="checkbox"/> MIDDELS | | |
| | <input type="checkbox"/> LAV | ENDRINGER KAN FORETAS UTEN GODKJENNING FRA ARKITEKTKONTORET. DET HENVISES TIL GENE- RELLE RÅD OG RETNINGSLINJER. | |
| | <input type="checkbox"/> INGEN | | |

| | | | | | | | | |
|-------------|---------------|-----------|--------------------------------|----|-------------------|---|------------------------------------|----|
| DIMENSJONER | HOVEDTÅL M | 8,9 x 4,2 | BEBYGD AREAL M ² | 37 | ANTALL ETASJER | 1 | BRUTTO GOLVAREAL M ² | 37 |
|-------------|---------------|-----------|--------------------------------|----|-------------------|---|------------------------------------|----|

| | | | |
|------------------------|--------------------------------------|--------------|---------------------------------|
| BYGNINGSDEL | TYPE.KONSTRUKSJON | INSTALLASJON | MERKNAD |
| FUNDAMENT | Natursteinspilarer/ Svill, tømmer | SKORSTEIN | STK 1 |
| KJELLER UNDERETASJE | Kryperom | ELEKTRISITET | Innlagt |
| YTTERVEGG | Reisverk | OPPVARMING | PRIMÆRT: SEKUNDÆRT: Ingen |
| FASADEKLEDNING | Stående staffpanel. | VANN | Ikke innlagt |
| TAKFORM | Saltak | BAD | |
| TAKTEKING | Papp, ny | TOALETT | TYPE: ANTALL: |

| | | | |
|---------|---|-------------------------|---|
| VINDUER | | DEKOR INNSKRIPSJONER | Utskjæringer i gavl & som luftespalter under takutstikk |
| DØRER | Byttet: jernbanepanel, stående faspanel. | INTERIØR | |

1854 ?

| | | |
|-------------------------------------|----|---------|
| BYGGGEAR | ÅR | MERKNAD |
| TILBYGGING OMBYGGING FLYTTING | ÅR | ENDRING |

| | | | | | | |
|---------------------------|-----------------|-------------|-----------------------|------------------------|------|-------------------|
| VEDLIKEHOLDS- TILSTAND | TILSTAND ÅR: | I GOD STAND | BEGYNNENDE FORFALL | FRAMSKREDET FORFALL | RUIN | EVT FORFALLSÅRSÅK |
| | 1991 | | x | | | |
| | | | | | | |
| | | | | | | |

| | | | | |
|---------------|-------------|-----------|-----------|--|
| FARGESKJEMA | OPPRINNELIG | NAVÆRENDE | FRAMTIDIG | BYGGHERRER |
| UTVENDIG VEGG | | 4A4 gul | | NSB |
| VINDSKIER | | 4A4 gul | | ARKITEKT |
| GERIKTER | | hvit | | Schirmer & von Hanno |
| VINDUER | | | | BYGGMESTER |
| DØRER | | hvit | | BYGNINGSTYPE |
| HJØRNEBORD | | | | Type som oppr. privat på Hovedbanen |
| | | | | STIØRREG |

| | |
|--------------------------------|--|
| TEGNINGER (ARKIVHENVISNING) | |
| ELDRE FOTOGRAF. | |

| | | | | | |
|-----------------------|--------------------|-------------|-------------|----------|--|
| ANDRE OPPLYSNINGER | UTGITT | DATO | REGISTR. | DATO | |
| | | juni 91 | | 16.06.91 | |
| | RETTELSES- BLAD | NR | INNFORT DEN | AV | |
| | | NR | INNFORT DEN | AV | |
| NR | | INNFORT DEN | AV | | |

NSB - REGISTRERING AV BYGNINGER

UTGITT:
REVIDERT:

STASJONSNR

STASJON/STREKNING/ANLEGG

BANE/BILROUTE

DISTRIKT

BON-EIDSVOLL

BRYN-EIDSVOLL (HOVEDSAMMEN)

OSLO

| BYGNR | KILOMETER | BYGNINGSTYPE | ADRESSE | MATRIKkel GNR BNR | BEBYGD AREAL | ETG | BRUTTO GOLVFLATE | HOVED- MATERIALE | BYGGEAR | TEGNINGER ARKIVNR | MERKNAD | EGET SKJEMA |
|-------|-----------|--------------|-------------------------|----------------------|-----------------|-----|---------------------|---------------------|---------|----------------------|------------|----------------|
| 1 | 65,53 | Leskur | Murdabilitet holdeplass | 70/51 | 8 | 1 | 8 | | | | obj 618213 | |
| 2 | 65,00 | Hvilebrakke | " | 70/51 | 20 | | 20 | | | | obj 618214 | |

NSB - REGISTRERING AV BYGNINGER

UTGITT:
REVIDERT:

| | | | |
|--------------------|---|--|------------------|
| STASJONSNR 0216 | STASJON/S TREKNING/ANLEGG EIDSVOLL STASJON | BANE/BILRUTE BRYN-EIDSVOLL (HOVEDBANEN) | DISTRIKT OSLO |
|--------------------|---|--|------------------|

| BYGN NR | KILOMETER | BYGNINGSTYPE | ADRESSE | MATRIKEL GNR BNR | BEBYGD AREAL | ETG | BRUTTO GOLVFLATE | HOVED-MATERIALE | BYGGEGAR | TEGNINGER ARKIVNR | MERKNAD | EGET SKJEMA |
|---------|-----------|---------------------|-----------------|------------------|--------------|-----|------------------|-----------------|----------|-------------------|------------|-------------|
| 1 | 67,51 | Stasjonsbygning | Eidvoll stasjon | 63/96 | 552 | 3 | 1656 | | 1924 | | obj 612215 | X |
| 2 | 67,67 | Bodshus | " | 63/96 | 540 | 1 | 540 | | 1924 | | obj 612216 | X |
| 3 | 67,67 | Lok.stall | " | 63/96 | 612 | 1 | 612 | | 1854 | | obj 612217 | X |
| 4 | 67,27 | BGF lager | " | 63/96 | 625 | 1 | 625 | | | | obj 612219 | X |
| 5 | 67,38 | Snekkerverksted | " | 63/96 | 234 | 14 | 302 | | 1942 | | obj 612223 | X |
| 6 | 67,33 | B.avd. smielager | " | 63/96 | 81 | 1 | 81 | | | | obj 612220 | X |
| 7 | 67,51 | B.avd. brakke | " | 63/96 | 49 | 1 | 49 | | | | obj 612218 | X |
| 8 | 67,51 | Garasje 1 sandl. | " | 63/96 | 125 | 1 | 125 | | | | obj 612221 | X |
| 9 | 67,51 | Garasje 2 | " | 63/96 | 45 | 1 | 45 | | | | obj 612222 | X |
| 10 | 67,48 | Stm. bolig | " | 63/96 | 150 | 2 | 303 | | 1909 | | obj 612225 | X |
| 11 | 67,51 | Betj. bolig | " | 63/96 | 181 | 2 | 532 | | 1919 | | obj 612226 | X |
| 12 | 67,51 | " uthus | " | 63/96 | 86 | 1 | 86 | | | | obj 612225 | X |
| 13 | 67,38 | Sn.verkst. Flisshus | " | 63/96 | | | | | | | obj 612225 | X |

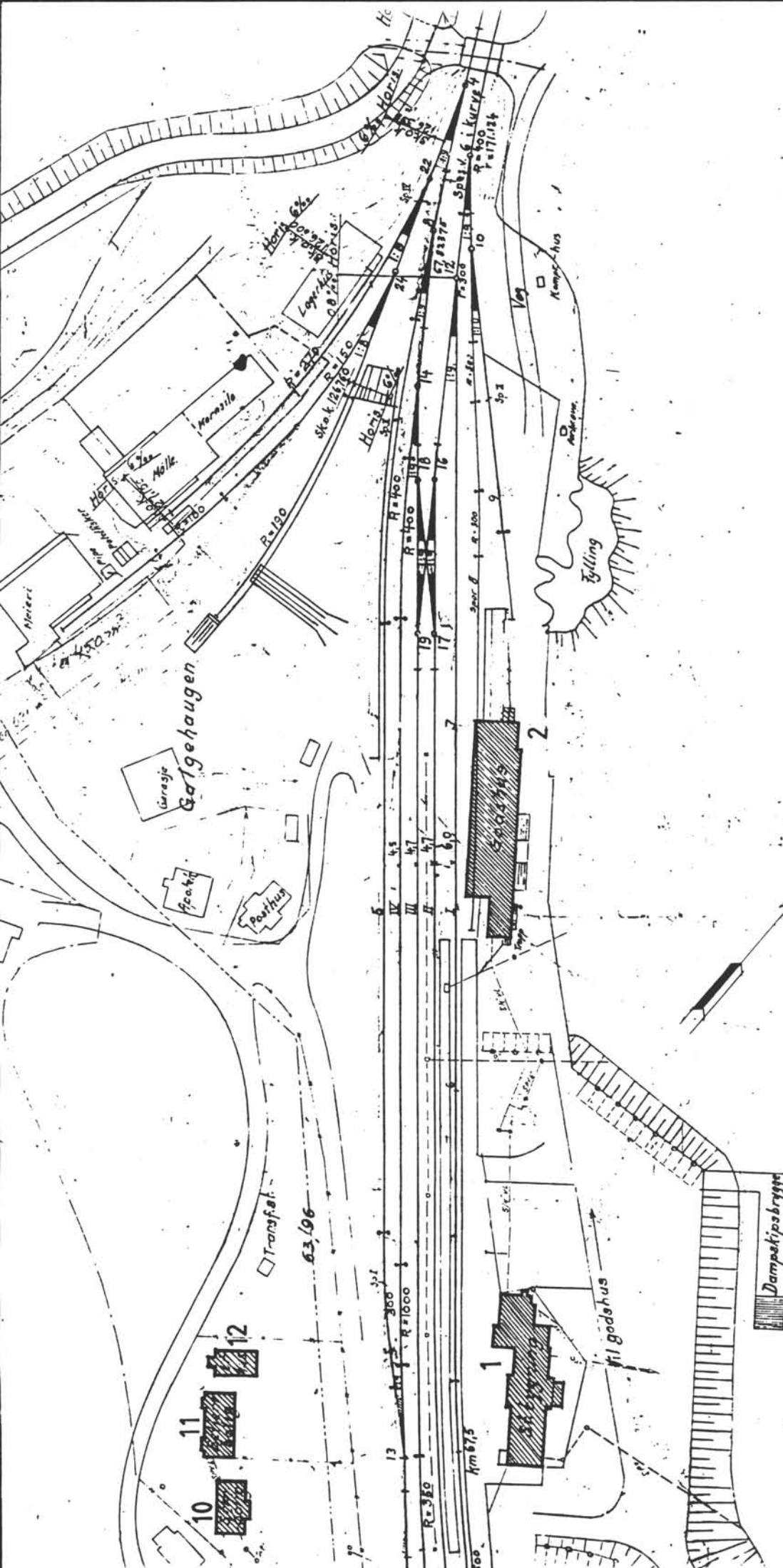

| | |
|---------------------------------|--|
| SITUASJONS- EIDSVOLL ST. del 1 | |
| KART OVER: EIDSVOLL (HOVEDPLAN) | |
| BANE- STREKKING: | BRYN-EIDSVOLL (HOVEDPLAN) |
| MÅLESTOKK: | 1:1500 |
| UTSNITT AV LINJENR. NR. 1 | OdB H 2980 |
| Dato: 16.06.91 | |
| BUSHOLDEPLASS I DIREKTE | <input type="checkbox"/> JA <input type="checkbox"/> NEI |
| TILKNYTNING TIL STABJONEN? | <input type="checkbox"/> JA <input type="checkbox"/> NEI |
| ØRSJØHOLDEPLASS I DIREKTE | <input type="checkbox"/> JA <input type="checkbox"/> NEI |
| TILKNYTNING TIL STABJONEN? | <input type="checkbox"/> JA <input type="checkbox"/> NEI |

NSB · REGISTRERING AV BYGNINGER

Bak Had 07037

| | | | |
|------------------------|-------------------------------------|--------------------|---------------|
| NAVN BYGNINGENS ART | EIDSVOLL STASJON STASJONSBYGNING | STASJONSNR 0216 | BYGN NR 1 |
| BANESTREKNING | Bryn-Eidsvoll (Hovedbanen) | KILOMETER 67,51 | |
| KOMMUNE.MATR.NR. | 0237 Eidsvoll | GARDSNR 63 | BRUKSNR 96 |
| ADRESSE | Eidsvoll st. 2080 Eidsvoll | DISTRIKT Oslo | |



TEGNINGEN VISER: Fasade dat. 22.2.68, mål 1:400

| | | | |
|-----------------------------|---|-----------|--|
| OPPRINNELIG BRUKSFORMAL | PRIMÆRT Stasjonsbygning | SEKUNDÆRT | |
| NÅVÆRENDE BRUKSFORMAL | PRIMÆRT Stasjonsbygning Café NSB overnatting | SEKUNDÆRT | ANTALL LEILIGHETER: 0 ANTALL OVERNATTINGSROM: 8 |
| FORHOLD TIL ANDRE HUS | Frittst. del av anlegg | | |
| FYSISK MILJØ- SAMMENHENG | Stasjonsområde i by | | |

| | | | | | |
|------------|-------------------------------------|------------|---|--------------------------|--|
| VERNEVERDI | <input type="checkbox"/> | PRIORITERT | BYGNINGEN PRIORITERES SPESIELT SOM BEVARINGSOBJEKT (EVT. INTERN NSB-FREDNING) | <input type="checkbox"/> | BYGNINGEN ER FREDET I MEDHOLD AV LOV OM KULTURMINNER |
| | <input checked="" type="checkbox"/> | HØY | ENDRINGER SKAL IKKE FORETAS FØR ARKITEKTKONTORET HAR GODKJENT PLANENE. DETTE GJELDER OGSÅ UTSKIFTING AV DØRER, VINDUER, KLEDNING, TAKTEKKING OSV. | | |
| | <input type="checkbox"/> | MIDDELS | | | |
| | <input type="checkbox"/> | LAV | ENDRINGER KAN FORETAS UTEEN GODKJENNING FRA ARKITEKTKONTORET. DET HENVISES TIL GENERELLE RÅD OG RETNINGSLINJER. | | |
| | <input type="checkbox"/> | INGEN | | | |

| | | | | | | | | |
|-------------|----------------|---------|--------------------------------|-----|-------------------|------|------------------------------------|------|
| DIMENSJONER | HOVED'IAL M | 47 x 12 | BEBYGD AREAL M ² | 552 | ANTALL ETASJER | 3, 2 | BRUTTO GULVAREAL M ² | 1656 |
|-------------|----------------|---------|--------------------------------|-----|-------------------|------|------------------------------------|------|

| | | | |
|------------------------|-----------------------------------|--------------|---------------------------------------|
| BYGNINGSDEL | TYPE. KONSTRUKSJON | INSTALLASJON | MERKNAD |
| FUNDAMENT | | SKORSTEIN | STK 5 |
| KJELLER UNDERETASJE | | ELEKTRISITET | Innlagt |
| YTTERVEGG | Mur, tegl | OPPVARMING | PRIMÆRT: El. SEKUNDÆRT: Olje |
| FASADEKLEDNING | Puss | VANN | Innlagt |
| TAKFORM | Saltak m. sentral tverrfløy | BAD | |
| TAKTEKING | Skifer. Stålnl. på en-etasis fløy | TOALETT | TYPE: WC ANTALL: 7 |

| | | | |
|---------|-------------------------------|-------------------------|--|
| VINDUER | Nye 1990, bortsett fra utbygg | DEKOR INNSKRIPSJONER | Trebalk m. utskjæringer Pussmarkeringer rundt åpning |
| DØRER | Byttet | INTERIØR | Café: Gml. golvfliser i diagonal mønster. Gml. utskåren tredekor i overgang tak/vegg |

| | | |
|-------------------------------------|------|---|
| BYGGGEÅR | AR | MERKNAD |
| | 1880 | |
| TILBYGGING OMBYGGING FLYTTING | AR | ENDRING |
| | 1991 | Tilbygg mot sør. Oppussing av fasade og takreparasjon pågår. Vinduer, vindskier nye. |

| | | | | | | |
|---------------------------|-----------------|-------------|-----------------------|------------------------|------|-------------------|
| VEDLIKEHOLDS- TILSTAND | TILSTAND AR: | I GOD STAND | BEGYNNENDE FORFALL | FRAMSKREDET FORFALL | RUIN | EVT FORFALLSÅRSÅK |
| | 1991 | | | | | oppussing pågår |
| | | | | | | |
| | | | | | | |

| | | | | |
|---------------|-------------|------------|-----------|--------------|
| FARGESKJEMA | OPPRINNELIG | NAVERENDE | FRAMTIDIG | BYGGHERRER |
| UTVENDIG VEGG | | 7B5 | | NSB |
| VINDSKIER | | ubehandlet | | ARKITEKT |
| GERIKTER | | | | BYGGMESTER |
| VINDUER | | grå beis | | BYGNINGSTYPE |
| DØRER | | 6B3 | | STILPREG |
| HJØRNEBORD | | | | |

| | |
|--------------------------------|--|
| TEGNINGER (ARKIVHENVISNING) | |
| ELDRE FOTOGRAF. | |

| | | | | | |
|-----------------------|---------------------|-------------|-------------|----------|--|
| ANDRE OPPLYSNINGER | UTGITT | DATO | REGISTR. | DATO | |
| | | juni 91 | | 16.06.91 | |
| | RETTELSESB- BLAD | NR | INNFØRT DEN | AV | |
| | | NR | INNFØRT DEN | AV | |
| NR | | INNFØRT DEN | AV | | |

NSB · REGISTRERING AV BYGNINGER

Bak Had 07037

| | | | |
|-----------------------|-----------------------------|---------------------|----------------|
| NAV BYGNINGENS ART | EIDSVOLL STASJON GODSHUS | STASJONSNR. 0216 | BYGN NR. 2 |
| BANESTREKNING | Bryn-Eidsvoll (Hovedbanen) | KILOMETER 67,67 | |
| KOMMUNE.MATR.NR. | 0237 Eidsvoll | GARDSNR. 63 | BRUKSNR. 96 |
| ADRESSE | Eidsvoll st. 2080 Eidsvoll | DISTRIKT Oslo | |

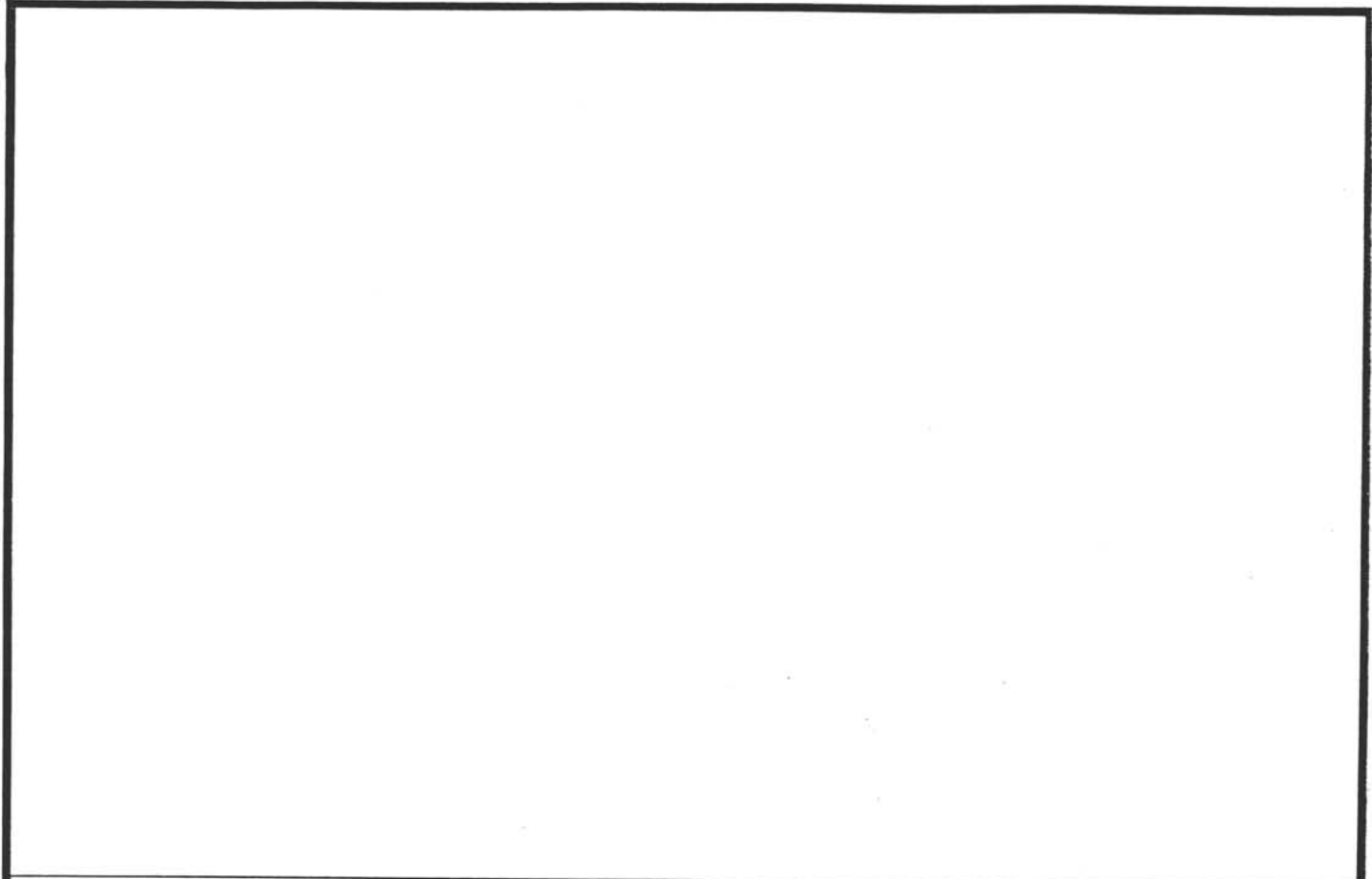

TEGNINGEN VISER:

| | | | |
|-----------------------------|---|-----------|--|
| OPPRINNELIG BRUKSFØRMÅL | PRIMÆRT Godshus | SEKUNDÆRT | |
| NÅVÆRENDE BRUKSFØRMÅL | PRIMÆRT NSB 65 m ² Utleid resten | SEKUNDÆRT | ANTALL LEILIGHETER: 0 ANTALL OVERNATTINGSROM: 0 |
| FORHOLD TIL ANDRE HUS | Frittst. del av anlegg | | |
| FYSISK MILJØ- SAMMENHENG | Stasjonsområde i by | | |

| | | | |
|------------|--|--|--|
| VERNEVERDI | <input type="checkbox"/> PRIO- RITERT | BYGNINGEN PRIORITERES SPESIELT SOM BEVA- RINGSOBJEKT (EVT. INTERN NSB-FREDNING) | <input type="checkbox"/> BYGNINGEN ER FREDET I MEDHOLD AV LOV OM KULTURMINNER |
| | <input checked="" type="checkbox"/> HØY | ENDRINGER SKAL IKKE FORETAS FØR ARKITEKTKONTORET HAR GODKJENT PLANENE. DETTE GJELDER OGSÅ UTSKIFTING AV DØRER, VINDUER, KLEDNING, TAKTEKKING OSV. | |
| | <input type="checkbox"/> MIDDELS | | |
| | <input type="checkbox"/> LAV | | |
| | <input type="checkbox"/> INGEN | ENDRINGER KAN FORETAS UTEN GODKJENNING FRA ARKITEKTKONTORET. DET HENVISES TIL GENE- RELLE RÅD OG RETNINGSLINJER. | |

| | | | | | | | | |
|-------------|---------------|----------|--------------------------------|-----|-------------------|---|------------------------------------|-----|
| DIMENSJONER | HOVED*ÅL M | 9,3 x 61 | BEBYGD AREAL M ² | 540 | ANTALL ETASJER | 1 | BRUTTO GOLVAREAL M ² | 540 |
|-------------|---------------|----------|--------------------------------|-----|-------------------|---|------------------------------------|-----|

| | | | |
|------------------------|--|--------------|-------------------------------|
| BYGNINGSDEL | TYPE.KONSTRUKSJON | INSTALLASJON | MERKNAD |
| FUNDAMENT | Teglsteinspilarer m/skråstrevere. Utvidelse: Betongmur, fuget nat. stein. | SKORSTEIN | STK 0 |
| KJELLER UNDERETASJE | Åpen | ELEKTRISITET | Innlagt |
| YTTERVEGG | Tre (reisverk) Tømmer i oppr. del? | OPPVARMING | PRIMÆRT: El. SEKUNDÆRT: |
| FASADEKLEDNING | Stående faspanel/staffpanel | VANN | Innlagt |
| TAKFORM | Saltak | BAD | |
| TAKTEKKING | Korr. stålpl. (qml. del). Flat betongstein. | TOALETT | TYPE: ANTALL |

| | | | |
|---------|--|-------------------------|--|
| VINDUER | Oppr. eller som oppr. | DEKOR INNSKRIPSJONER | |
| DØRER | Diagonalt panel. Byttet jernbanepanel | INTERIØR | |

| | | |
|-------------------------------------|------|--|
| BYGGÅR | AR | MERKNAD |
| | 1854 | |
| TILBYGGING OMBYGGING FLYTTING | AR | ENDRING |
| | | Utvidelse mot sør-vest (smal del) Nye vindskier. Minst 3 byggefaser. |

| | | | | | | |
|---------------------------|-----------------|-------------|-----------------------|------------------------|------|--------------------|
| VEDLIKEHOLDS- TILSTAND | TILSTAND AR: | I GOD STAND | BEGYNNENDE FORFALL | FRAMSKREDET FORFALL | RUIN | EVT. FORFALLSÅRSÅK |
| | 1991 | x | | | | |
| | | | | | | |
| | | | | | | |

| | | | | |
|---------------|-------------|-----------|-----------|--------------|
| FARGESKJEMA | OPPRINNELIG | NAVÆRENDE | FRAMTIDIG | BYGGHERRE |
| UTVENDIG VEGG | | 4A2 | | NSB |
| VINDSKIER | | 4A2 | | ARKITEKT |
| GERIKTER | | 4A2 | | BYGGMESTER |
| VINDUER | | 4A2 | | BYGNINGSTYPE |
| DØRER | | 4A2 | | STILPREG |
| HJORNEBORD | | | | |

| | |
|--------------------------------|--|
| TEGNINGER (ARKIVHENVISNING) | |
| ELDRE FOTOGRAF. | |

| | | | | |
|-----------------------|--------------------|-----------------|-------------|------------------|
| ANDRE OPPLYSNINGER | UTGITT | DATO juni 91 | REGISTR. | DATO 16.06.91 |
| | RETTELSES- BLAD | NR | INNFØRT DEN | AV |
| | | NR | INNFØRT DEN | AV |
| | | NR | INNFØRT DEN | AV |

NSB · REGISTRERING AV BYGNINGER

Bak Had 07037

| | | | |
|------------------------|--------------------------------|--------------------|---------------|
| NAVN BYGNINGENS ART | EIDSVOLL STASJON LOK. STALL | STASJONSNR 0216 | BYGN NR 3 |
| BANESTREKNING | Bryn-Eidsvoll (Hovedbanen) | KILOMETER 67,67 | |
| KOMMUNE.MATR.NR. | 0237 Eidsvoll | GARDSNR 63 | BRUKSNR 96 |
| ADRESSE | Eidsvoll st. 2080 Eidsvoll | DISTRIKT Oslo | |

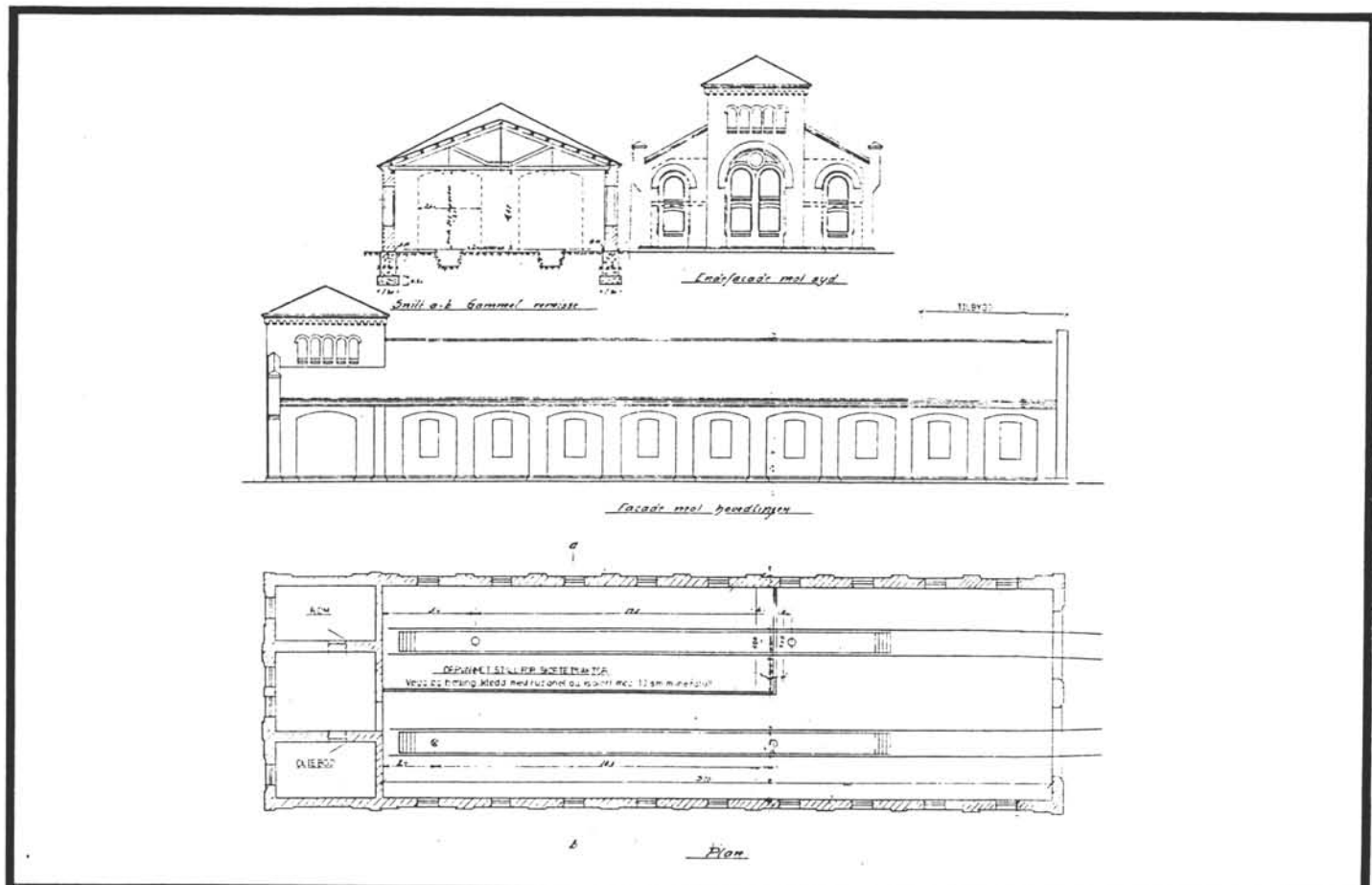

TEGNINGEN VISER: Plan, snitt, oppriss, dat. 1932, målestokk 1:400

| | | | |
|-----------------------------|-------------------------------|-----------|--|
| OPPRINNELIG BRUKSFORMÅL | PRIMÆRT Lokstall | SEKUNDÆRT | |
| NÅVÆRENDE BRUKSFORMÅL | PRIMÆRT Lokstall | SEKUNDÆRT | ANTALL LEILIGHETER: 0 ANTALL OVERNATTINGSROM: 0 |
| FORHOLD TIL ANDRE HUS | Frittst. del av anlegg | | |
| FYSISK MILJØ- SAMMENHENG | Større tettsted | | |

| | | | |
|------------|--|--|--|
| VERNEVERDI | <input type="checkbox"/> PRIO- RITERT | BYGNINGEN PRIORITERES SPESIELT SOM BEVA- RINGSOBJEKT (EVT. INTERN NSB-FREDNING) | <input type="checkbox"/> BYGNINGEN ER FREDET I MEDHOLD AV LOV OM KULTURMINNER |
| | <input checked="" type="checkbox"/> HØY | ENDRINGER SKAL IKKE FORETAS FØR ARKITEKTKONTORET HAR GODKJENT PLANENE. DETTE GJELDER OGSÅ UTSKIFTING AV DØRER, VINDUER, KLEDNING, TAKTEKKING OSV. | |
| | <input type="checkbox"/> MIDDELS | | |
| | <input type="checkbox"/> LAV | ENDRINGER KAN FORETAS UTEN GODKJENNING FRA ARKITEKTKONTORET. DET HENVISES TIL GENE- RELLE RÅD OG RETNINGSLINJER. | |
| | <input type="checkbox"/> INGEN | | |

| | | | | | | | | |
|-------------|---------------|-------------|--------------------------------|-----|-------------------|---|------------------------------------|-----|
| DIMENSJONER | HOVEDTAL M | 44,4 x 13,8 | BEBYGD AREAL M ² | 612 | ANTALL ETASJER | 1 | BRUTTO GOLVAREAL M ² | 612 |
|-------------|---------------|-------------|--------------------------------|-----|-------------------|---|------------------------------------|-----|

| | | | |
|------------------------|-------------------------|--------------|---------------------------------|
| BYGNINGSDEL | TYPE.KONSTRUKSJON | INSTALLASJON | MERKNAD |
| FUNDAMENT | Fuget naturstein | SKORSTEIN | STK 2 |
| KJELLER UNDERETASJE | Ikke utgravd. smøregrav | ELEKTRISITET | Innlagt |
| YTTERVEGG | Tegl | OPPVARMING | PRIMÆRT: ingen SEKUNDÆRT: |
| FASADEKLEDNING | | VANN | Ikke innlagt |
| TAKFORM | Saltak | BAD | TYPE |
| TAKTEKING | Pann. shingel (nytt) | TOALETT | ANTALL |

| | | | |
|---------|--------------------------|-------------------------|-----------|
| VINDUER | Endel oppr. stålprofiler | DEKOR INNSKRIPSJONER | Tegldekor |
| DØRER | | INTERIØR | |

| | | |
|-------------------------------------|------|---------|
| BYGGEÅR | AR | MERKNAD |
| | 1854 | |
| TILBYGGING OMBYGGING FLYTTING | AR | ENDRING |
| | | |

| | | | | | | |
|---------------------------|----------------|-------------|-----------------------|------------------------|------|---------------------|
| VEDLIKEHOLDS- TILSTAND | TILSTAND AR | I GOD STAND | BEGYNNENDE FORFALL | FRAMSKREDET FORFALL | RUIN | EVT. FORFALLSÅRSÅK |
| | 1991 | x | | | | trenger vedlikehold |
| | | | | | | |
| | | | | | | |

| | | | | |
|---------------|-------------|-----------|-----------|--------------|
| FARGESKJEMA | OPPRINNELIG | NAVÆRENDE | FRAMTIDIG | BYGGHERRE |
| UTVENDIG VEGG | | rød tegl | | NSB |
| VINDSKIER | | | | ARKITEKT |
| GERIKTER | | | | BYGGMESTER |
| VINDUER | | 6R6 sort | | BYGNINGSTYPE |
| DØRER | | 4D3 | | STILPREG |
| HJØRNEBORD | | | | |

| | |
|--------------------------------|--|
| TEGNINGER (ARKIVHENVISNING) | |
| ELDRE FOTOGRAF. | |

| | | | | |
|-----------------------|--------------------|-----------------|-------------|------------------|
| ANDRE OPPLYSNINGER | UTGITT | DATO juni 91 | REGISTR. | DATO 16.06.91 |
| | RETTELSES- BLAD | NR | INNFØRT DEN | AV |
| | | NR | INNFØRT DEN | AV |
| | | NR | INNFØRT DEN | AV |

NSB - REGISTRERING AV BYGNINGER

Bak Had 07037

| | | | |
|------------------------|---|---------------------|----------------|
| NAVN BYGNINGENS ART | EIDSVOLL STASJON BYGNINGSFØRER LAGER | STASJONSNR. 0216 | BYGN NR. 4 |
| BANESTREKNING | Bryn-Eidsvoll (Hovedbanen) | KILOMETER 67,27 | |
| KOMMUNE.MATR.NR. | 0237 Eidsvoll | GARDSNR. 63 | BRUKSNR. 98 |
| ADRESSE | Eidsvoll st. 2080 Eidsvoll | DISTRIKT Oslo | |

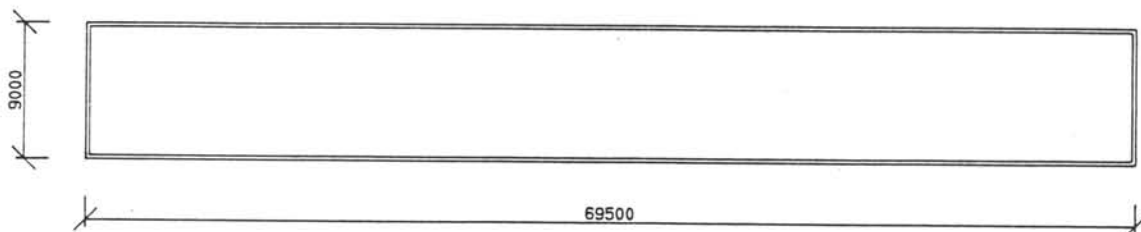
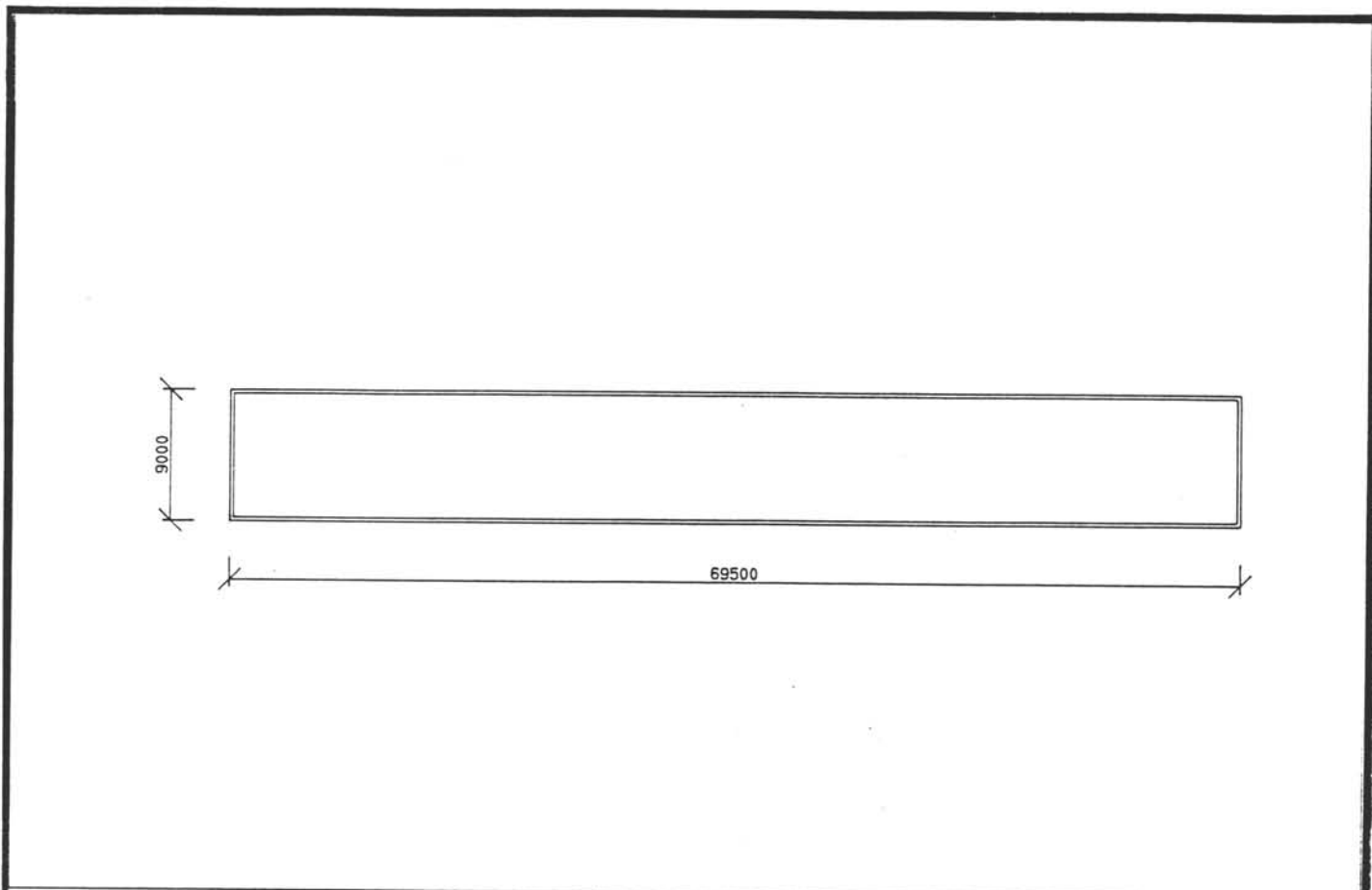

TEGNINGEN VISER:

BYGNINGSFØRER LAGER, EIDSVOLL

MÅLSKISSE

| | | | |
|-----------------------------|------------------------|-----------|--|
| OPPRINNELIG BRUKSFØRMÅL | PRIMÆRT Lager | SEKUNDÆRT | |
| NÅVÆRENDE BRUKSFØRMÅL | PRIMÆRT Lager | SEKUNDÆRT | ANTALL LEILIGHETER: 0 ANTALL OVERNATTINGSROM: 0 |
| FORHOLD TIL ANDRE HUS | Frittst. del av anlegg | | |
| FYSISK MILJØ- SAMMENHENG | Større tettsted | | |

| | | | | | |
|------------|-------------------------------------|------------|---|--------------------------|--|
| VERNEVERDI | <input type="checkbox"/> | PRIORITERT | BYGNINGEN PRIORITERES SPESIELT SOM BEVARINGSOBJEKT (EVT. INTERN NSB-FREDNING) | <input type="checkbox"/> | BYGNINGEN ER FREDET I MEDHOLD AV LOV OM KULTURMINNER |
| | <input type="checkbox"/> | HØY | ENDRINGER SKAL IKKE FORETAS FØR ARKITEKTKONTORET HAR GODKJENT PLANENE. DETTE GJELDER OGSÅ UTSKIFTING AV DØRER, VINDUER, KLEDNING, TAKTEKKING OSV. | | |
| | <input type="checkbox"/> | MIDDELS | | | |
| | <input checked="" type="checkbox"/> | LAV | ENDRINGER KAN FORETAS UTEN GODKJENNING FRA ARKITEKTKONTORET. DET HENVISES TIL GENERELLE RÅD OG RETNINGSLINJER. | | |
| | <input type="checkbox"/> | INGEN | | | |

| | | | | | | | | |
|-------------|---------------|----------|--------------------------------|-----|-------------------|---|------------------------------------|-----|
| DIMENSJONER | HOVEDTAL M | 69,5 x 9 | BEBYGD AREAL M ² | 625 | ANTALL ETASJER | 1 | BRUTTO GOLVAREAL M ² | 625 |
|-------------|---------------|----------|--------------------------------|-----|-------------------|---|------------------------------------|-----|

| | | | |
|------------------------|-------------------|--------------|------------------------------|
| BYGNINGSDEL | TYPE.KONSTRUKSJON | INSTALLASJON | MERKNAD |
| FUNDAMENT | Pilarer, jordgolv | SKORSTEIN | STK 0 |
| KJELLER UNDERETASJE | Ikke utgravd. | ELEKTRISITET | Innlagt |
| YTTERVEGG | Bindingsverk | OPPVARMING | PRIMERT: ingen SEKUNDÆRT: |
| FASADEKLEDNING | Låvepanel | VANN | Ikke innlagt |
| TAKFORM | Saltak | BAD | |
| TAKTEKKING | Tjæreapp. | TOALETT | TYPE: ANTALL: |

| | | | |
|---------|---------------|-------------------------|--|
| VINDUER | | DEKOR INNSKRIPSJONER | |
| DØRER | Fyllingsdører | INTERIØR | |

| | | |
|-------------------------------------|----|---------|
| BYGGÅR | ÅR | MERKNAD |
| TILBYGGING OMBYGGING FLYTTING | ÅR | ENDRING |

| | | | | | | |
|---------------------------|----------------|-------------|-----------------------|------------------------|------|-------------------|
| VEDLIKEHOLDS- TILSTAND | TILSTAND ÅR | I GOD STAND | BEGYNNENDE FORFALL | FRAMSKREDET FORFALL | RUIN | EVT FORFALLSÅRSÅK |
| | 1991 | x | | | | |
| | | | | | | |
| | | | | | | |

| | | | | |
|---------------|-------------|-----------|-----------|------------------|
| FARGESKJEMA | OPPRINNELIG | NAVÆRENDE | FRAMTIDIG | BYGGHERRE NSB |
| UTVENDIG VEGG | | 9C8 rød | | ARKITEKT |
| VINDSKIER | | hvite | | BYGGMESTER |
| GERIKTER | | hvite | | BYGNINGSTYPE |
| VINDUER | | hvite | | STILPREG |
| DØRER | | 9C8 rød | | |
| HJØRNEBORD | | | | |

| | |
|--------------------------------|--|
| TEGNINGER (ARKIVHENVISNING) | |
| ELDRE FOTOGRAF | |

| | | | | |
|-----------------------|--------------------|-----------------|-------------|------------------|
| ANDRE OPPLYSNINGER | UTGITT | DATO Juni 91 | REGISTR. | DATO 16.06.91 |
| | RETTELSES- BLAD | NR | INNFØRT DEN | AV |
| | | NR | INNFØRT DEN | AV |
| | | NR | INNFØRT DEN | AV |

NSB · REGISTRERING AV BYGNINGER

Bak Had 07037

| | | | |
|------------------------|------------------------------------|--------------------|---------------|
| NAVN BYGNINGENS ART | EIDSVOLL STASJON SNEKKERVEKSTED | STASJONSNR 0216 | BYGN NR 5 |
| BANESTREKNING | Bryn-Eidsvoll (Hovedbanen) | KILOMETER 67,38 | |
| KOMMUNE.MATR.NR | 0237 Eidsvoll | GARDSNR 63 | BRUKSNR 96 |
| ADRESSE | Eidsvoll st. 2080 Eidsvoll | DISTRIKT Oslo | |

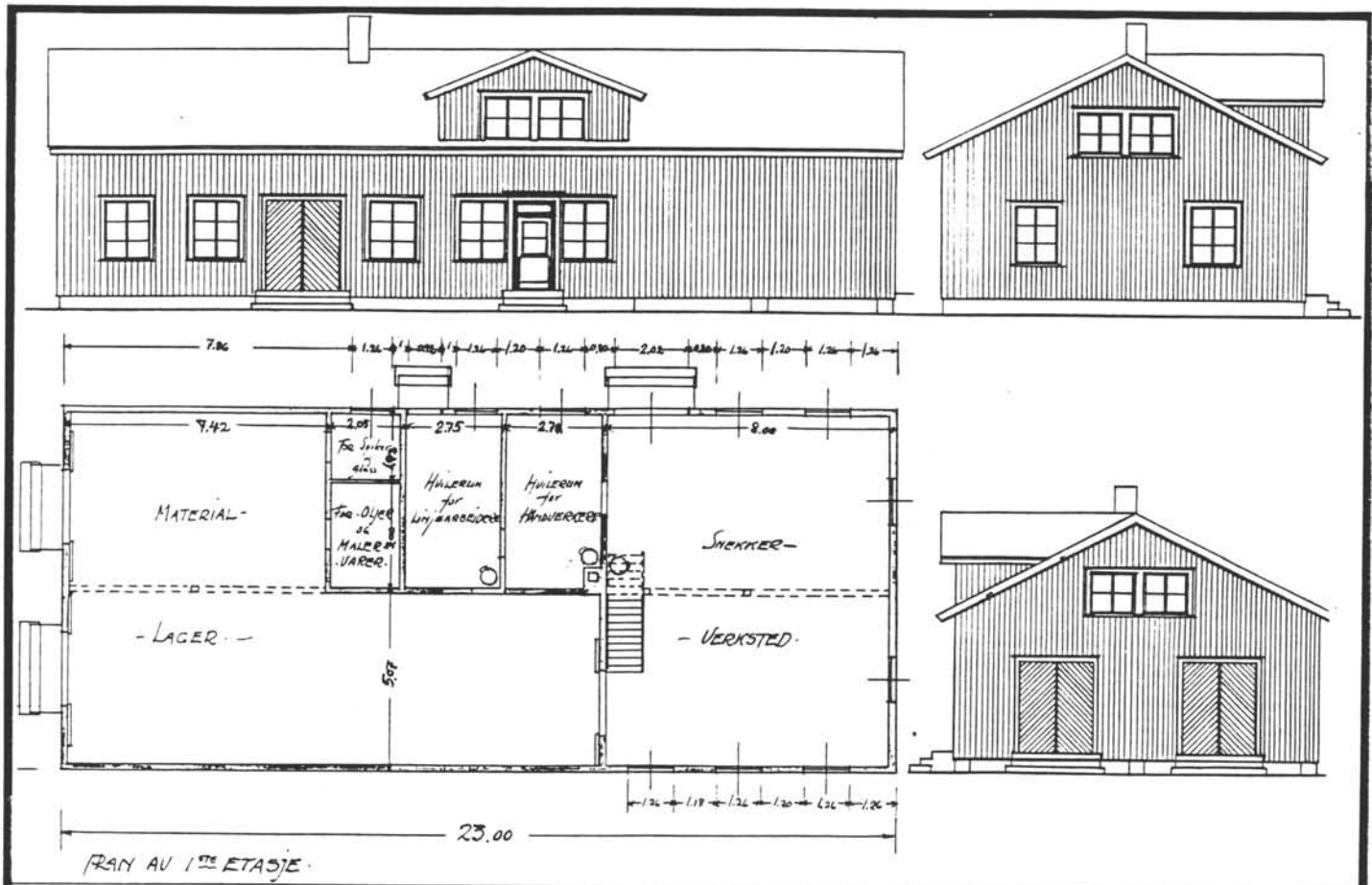
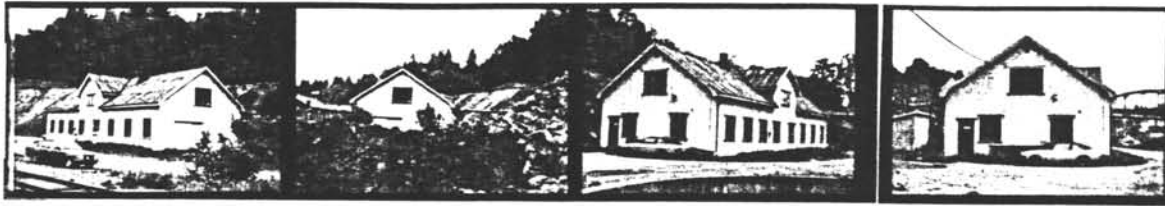

TEGNINGEN VISER: Plan, fasader dat. 1935, målestokk 1:200

| | | | |
|-----------------------------|----------------------------|-----------|--|
| OPPRINNELIG BRUKSFØRMÅL | PRIMÆRT Snekkerverksted | SEKUNDÆRT | |
| NAVÆRENDE BRUKSFØRMÅL | PRIMÆRT Snekkerverksted | SEKUNDÆRT | ANTALL LEILIGHETER: 0 ANTALL OVERNATTINGSROM: 0 |
| FORHOLD TIL ANDRE HUS | Frittst. del av anlegg | | |
| FYSISK MILJØ- SAMMENHENG | Større tettsted | | |

| | | | |
|------------|--|---|--|
| VERNEVERDI | <input type="checkbox"/> PRIO- RITERT | BYGNINGEN PRIORITYERES SPESIELT SOM BEVA- RINGSOBJEKT (EVT. INTERN NSB-FREDNING) | <input type="checkbox"/> BYGNINGEN ER FREDET I MEDHOLD AV LOV OM KULTURMINNER |
| | <input type="checkbox"/> HØY | ENDRINGER SKAL IKKE FORETAS FOR ARKITEKTKONTORET HAR GODKJENT PLANENE. DETTE GJELDER OGSÅ UTSKIFTING AV DØRER, VINDUER, KLEDNING, TAKTEKING OSV. | |
| | <input checked="" type="checkbox"/> MIDDELS | | |
| | <input type="checkbox"/> LAV <input type="checkbox"/> INGEN | ENDRINGER KAN FORETAS UTEEN GODKJENNING FRA ARKITEKTKONTORET. DET HENVISES TIL GENE- RELLE RÅD OG RETNINGSLINJER. | |

| | | | | | | | | |
|-------------|---------------|-------------|--------------------------------|-----|-------------------|----|------------------------------------|-----|
| DIMENSJONER | HOVEDMÅL M | 23,1 x 10,1 | BEBYGD AREAL M ² | 234 | ANTALL ETASJER | 1½ | BRUTTO GOLVAREAL M ² | 302 |
|-------------|---------------|-------------|--------------------------------|-----|-------------------|----|------------------------------------|-----|

| | | | |
|------------------------|------------------------|--------------|--------------------------------|
| BYGNINGSDEL | TYPE, KONSTRUKSJON | INSTALLASJON | MERKNAD |
| FUNDAMENT | Betong ringmur / svill | SKORSTEIN | STK. 2 |
| KJELLER UNDERETASJE | | ELEKTRISITET | Innlagt |
| YTTERVEGG | Reisverk | OPPVARMING | PRIMÆRT: El. SEKUNDÆRT: Ved |
| FASADEKLEDNING | Stående faspanel | VANN | Innlagt |
| TAKFORM | Saltak | BAD | |
| TAKTEKING | Korr. stålplater | TOALETT | TYPE: ANTALL: |

| | | | |
|---------|---------------|-------------------------|--|
| VINDUER | Oppr. | DEKOR INNSKRIPSJONER | |
| DØRER | Jernbanepanel | INTERIOR | |

| | | |
|-------------------------------------|------|---------|
| BYGGEÅR | AR | MERKNAD |
| | 1942 | |
| TILBYGGING OMBYGGING FLYTTING | AR | ENDRING |
| | | |

| | | | | | | |
|---------------------------|-----------------|-------------|-----------------------|------------------------|------|-------------------|
| VEDLIKEHOLDS- TILSTAND | TILSTAND AR: | I GOD STAND | BEGYNNENDE FORFALL | FRAMSKREDET FORFALL | RUIN | EVT FORFALLSÅRSÅK |
| | 1991 | x | | | | treplater ruster |
| | | | | | | |
| | | | | | | |

| | | | | |
|---------------|-------------|-----------|-----------|--------------|
| FARGESKJEMA | OPPRINNELIG | NAVÆRENDE | FRAMTIDIG | BYGGHERRE |
| UTVENDIG VEGG | | 3BC | | NSB |
| VINDSKIER | | 3BC | | ARKITEKT |
| GERIKTER | | 3BC | | BYGGMESTER |
| VINDUER | | 8C6 rød | | BYGNINGSTYPE |
| DØRER | | 8C6 rød | | STILPREG |
| HJØRNEBORD | | | | |

| | |
|--------------------------------|--|
| TEGNINGER (ARKIVHENVISNING) | |
| ELDRE FOTOGRAF | |

| | | | | | | |
|-----------------------|--------------------|------|-------------|----------|------|----------|
| ANDRE OPPLYSNINGER | UTGITT | DATO | Juni 91 | REGISTR. | DATO | 16.06.91 |
| | RETTELSES- BLAD | NR | INNFØRT DEN | AV | | |
| | | NR | INNFØRT DEN | AV | | |
| | | NR | INNFØRT DEN | AV | | |

NSB - REGISTRERING AV BYGNINGER

Bak Had 07037

| | | | |
|-----------------------|---|--------------------|---------------|
| NAV BYGNINGENS ART | EIDSVOLL STASJON BANE AVD. SMIELAGER | STASJONSNR 0216 | BYGN NR 6 |
| BANESTREKNING | Bryn-Eidsvoll (Hovedbanen) | KILOMETER 67,33 | |
| KOMMUNE.MATR.NR. | 0237 Eidsvoll | GÅRDSNR 63 | BRUKSNR 96 |
| ADRESSE | Eidsvoll st. 2080 Eidsvoll | DISTRIKT Oslo | |



FOTO

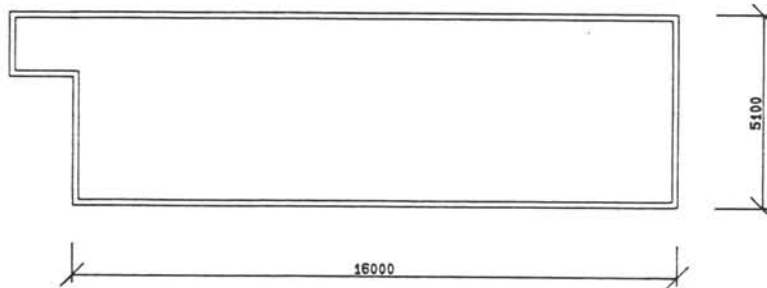

TEGNINGEN VISER:

BANEAVD. SMIELAGER, EIDSVOLL

MÅLSKISSE

| | | | |
|-----------------------------|-------------------------------|-----------|--|
| OPPRINNELIG BRUKSFORMÅL | PRIMÆRT Lager | SEKUNDÆRT | |
| NÅVERENDE BRUKSFORMÅL | PRIMÆRT Lager | SEKUNDÆRT | ANTALL LEILIGHETER: 0 ANTALL OVERNATTINGSROM: 0 |
| FORHOLD TIL ANDRE HUS | Frittst. del av anlegg | | |
| FYSISK MILJØ- SAMMENHENG | Større tettsted | | |

| | | | | | |
|------------|-------------------------------------|------------|---|--------------------------|--|
| VERNEVERDI | <input type="checkbox"/> | PRIORITERT | BYGNINGEN PRIORITERES SPESIELT SOM BEVARINGSOBJEKT (EVT. INTERN NSB-FREDNING) | <input type="checkbox"/> | BYGNINGEN ER FREDET I MEDHOLD AV LOV OM KULTURMINNER |
| | <input type="checkbox"/> | HØY | ENDRINGER SKAL IKKE FORETAS FØR ARKITEKTKONTORET HAR GODKJENT PLANENE. DETTE GJELDER OGSÅ UTSKIFTING AV DØRER, VINDUER, KLEDNING, TAKTEKKING OSV. | | |
| | <input type="checkbox"/> | MIDDELS | | | |
| | <input checked="" type="checkbox"/> | LAV | ENDRINGER KAN FORETAS UTEN GODKJENNING FRA ARKITEKTKONTORET. DET HENVISES TIL GENERELLE RÅD OG RETNINGSLINJER. | | |
| | <input type="checkbox"/> | INGEN | | | |

| | | | | | | | | |
|-------------|---------------|----------|--------------------------------|----|-------------------|---|------------------------------------|----|
| DIMENSJONER | HOVEDTÅL M | 5,1 x 16 | BEBYGD AREAL M ² | 81 | ANTALL ETASJER | 1 | BRUTTO GOLVAREAL M ² | 81 |
|-------------|---------------|----------|--------------------------------|----|-------------------|---|------------------------------------|----|

| | | | |
|------------------------|--------------------|--------------|------------------------------|
| BYGNINGSDEL | TYPE. KONSTRUKSJON | INSTALLASJON | MERKNAD |
| FUNDAMENT | Kantsvill på grunn | SKORSTEIN | STK 0 |
| KJELLER UNDERETASJE | Ikke utgravd | ELEKTRISITET | Innlagt |
| YTTERVEGG | Tre, bindingsverk | OPPVARMING | PRIMÆRT: SEKUNDÆRT: Ingen |
| FASADEKLEDNING | Stående panel | VANN | Ikke innlagt |
| TAKFORM | Saltak | BAD | TYPE: |
| TAKTEKKING | Skifer | TOALETT | ANTALL: |

| | | | |
|---------|--|-------------------------|--|
| VINDUER | | DEKOR INNSKRIPSJONER | |
| DORER | | INTERIØR | |

| | | |
|-------------------------------------|----|---------|
| BYGGÅR | ÅR | MERKNAD |
| TILBYGGING OMBYGGING FLYTTING | ÅR | ENDRING |

| | | | | | | |
|---------------------------|----------------|-------------|-----------------------|------------------------|------|-------------------|
| VEDLIKEHOLDS- TILSTAND | TILSTAND ÅR | I GOD STAND | BEGYNNENDE FORFALL | FRAMSKREDET FORFALL | RUIN | EVT FORFALLSÅRSÅK |
| | 1991 | x | | | | |
| | | | | | | |
| | | | | | | |

| | | | | |
|---------------|-------------|-----------|-----------|--------------|
| FARGESKJEMA | OPPRINNELIG | NAVERENDE | FRAMTIDIG | BYGGHERRE |
| UTVENDIG VEGG | | 9C8 rød | | NSB |
| VINDSKIER | | hvite | | ARKITEKT |
| GERIKTER | | hvite | | BYGGMESTER |
| VINDUER | | | | BYGNINGSTYPE |
| DORER | | 9C8 rød | | STILPREG |
| HJØRNEBORD | | | | |

| | |
|--------------------------------|--|
| TEGNINGER (ARKIVHENVISNING) | |
| ELDRE FOTOGRAF | |

| | | | | | |
|-----------------------|--------------------|-------------|-------------|----------|--|
| ANDRE OPPLYSNINGER | UTGITT | DATO | REGISTR. | DATO | |
| | | juni 91 | | 16.06.91 | |
| | RETTELSES- BLAD | NR | INNFØRT DEN | AV | |
| | | NR | INNFØRT DEN | AV | |
| NR | | INNFØRT DEN | AV | | |

NSB - REGISTRERING AV BYGNINGER

Bak Had 0703

| | | | |
|------------------------|--|--------------------|---------------|
| NAVN BYGNINGENS ART | EIDSVOLL STASJON STASJONSMESTER BOLIG | STASJONSNR 0216 | BYGN NR 10 |
| BANESTREKNING | Bryn-Eidsvoll (Hovedbanen) | KILOMETER 67,48 | |
| KOMMUNE, MATR. NR. | 0237 Eidsvoll | GARDSNR 63 | BRUKSNR 96 |
| ADRESSE | Eidsvoll st. 2080 Eidsvoll | DISTRIKT Oslo | |

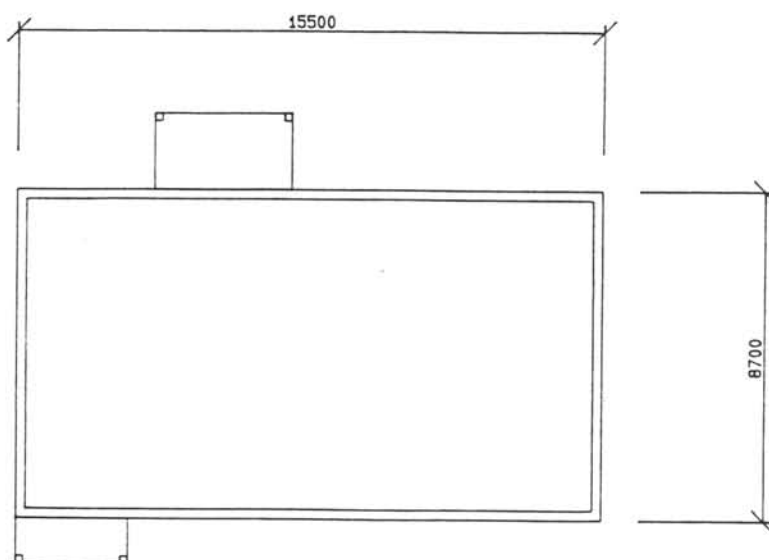

TEGNINGEN VISER:

STASJONSMESTERBOLIG, EIDSVOLL

MÅLSKISSE

| | | | |
|-----------------------------|-------------------------------|-----------|--|
| OPPRINNELIG BRUKSFORMÅL | PRIMÆRT Bolig | SEKUNDÆRT | |
| NÅVÆRENDE BRUKSFORMÅL | PRIMÆRT Bolig | SEKUNDÆRT | ANTALL LEILIGHETER: 1 ANTALL OVERNATTINGSROM: 0 |
| FORHOLD TIL ANDRE HUS | Frittst. del av anlegg | | |
| FYSISK MILJØ- SAMMENHENG | Større tettsted | | |

| | | | |
|------------|---|--|--|
| VERNEVERDI | <input type="checkbox"/> PRIO- RITERT | BYGNINGEN PRIORITERES SPESIELT SOM BEVA- RINGSOBJEKT (EVT. INTERN NSB-FREDNING) | <input type="checkbox"/> BYGNINGEN ER FREDET I MEDHOLD AV LOV OM KULTURMINNER |
| | <input type="checkbox"/> HØY | ENDRINGER SKAL IKKE FORETAS FØR ARKITEKTKONTORET HAR GODKJENT PLANENE. DETTE GJELDER OGSÅ UTSKIFTING AV DØRER, VINDUER, KLEDNING, TAKTEKKING OSV. | |
| | <input checked="" type="checkbox"/> MIDDELS | | |
| | <input type="checkbox"/> LAV | ENDRINGER KAN FORETAS UTEEN GODKJENNING FRA ARKITEKTKONTORET. DET HENVISES TIL GENE- RELLE RÅD OG RETNINGSLINJER. | |
| | <input type="checkbox"/> INGEN | | |

| | | | | | | | | |
|-------------|---------------|------------|--------------------------------|-----|-------------------|----|------------------------------------|-----|
| DIMENSJONER | HOVEDTAL M | 8,7 x 15,5 | BEBYGD AREAL M ² | 150 | ANTALL ETASJER | 1½ | BRUTTO GOLVAREAL M ² | 303 |
|-------------|---------------|------------|--------------------------------|-----|-------------------|----|------------------------------------|-----|

| | | | |
|------------------------|--------------------|--------------|--|
| BYGNINGSDEL | TYPE.KONSTRUKSJON | INSTALLASJON | MERKNAD |
| FUNDAMENT | Ringmur i betong? | SKORSTEIN | STK 2 |
| KJELLER UNDERETASJE | Ganghøyde | ELEKTRISITET | Innlagt |
| YTTERVEGG | Tre, bindingsverk? | OPPVARMING | PRIMERT: El. olje SEKUNDERT: Ved. |
| FASADEKLEDNING | Stående faspanel | VANN | Innlagt |
| TAKFORM | Saltak | BAD | Innlagt |
| TAKTEKING | Glassert takstein | TOALETT | TYPE: WC ANTALL: ? |

| | | | |
|---------|--|-------------------------|----------------------------|
| VINDUER | | DEKOR INNSKRIPSJONER | Utskjæringer balkongsøyler |
| DØRER | | INTERIØR | |

| | | |
|-------------------------------------|------|---------|
| BYGGEÅR | ÅR | MERKNAD |
| | 1909 | |
| TILBYGGING OMBYGGING FLYTTING | ÅR | ENDRING |
| | | |

| | | | | | | |
|---------------------------|----------------|-------------|-----------------------|------------------------|------|-------------------|
| VEDLIKEHOLDS- TILSTAND | TILSTAND ÅR | I GOD STAND | BEGYNNENDE FORFALL | FRAMSKREDET FORFALL | RUIN | EVT FORFALLSARSÅK |
| | 1991 | x | | | | |
| | | | | | | |
| | | | | | | |

| | | | | |
|---------------|-------------|-----------|-----------|--------------|
| FARGESKJEMA | OPPRINNELIG | NAVÆRENDE | FRAMTIDIG | BYGGHERRER |
| UTVENDIG VEGG | | 2B2 | | NSB |
| VINDSKIER | | hvite | | ARKITEKT |
| GERIKTER | | 2B2 | | BYGGMESTER |
| VINDUER | | hvite | | BYGNINGSTYPE |
| DØRER | | grå | | STILPREG |
| HJØRNEBORD | | 2B2 | | |

| | |
|--------------------------------|--|
| TEGNINGER (ARKIVHENVISNING) | |
| ELDRE FOTOGRAF | |

| | | | | |
|-----------------------|---------------------|-----------------|-------------|------------------|
| ANDRE OPPLYSNINGER | UTGITT | DATO juni 91 | REGISTR. | DATO 16.06.91 |
| | RETTELSESB- BLAD | NR | INNFØRT DEN | AV |
| | | NR | INNFØRT DEN | AV |
| | | NR | INNFØRT DEN | AV |

NSB · REGISTRERING AV BYGNINGER

Bak Had 07037

| | | | |
|------------------------|-----------------------------------|--------------------|---------------|
| NAVN BYGNINGENS ART | EIDSVOLL STASJON BETJENT BOLIG | STASJONSNR 0216 | BYGN NR 11 |
| BANESTREKNING | Bryn-Eidsvoll (Hovedbanen) | KILOMETER 67,51 | |
| KOMMUNE.MATR.NR. | 0237 Eidsvoll | GARDSNR 63 | BRUKSNR 98 |
| ADRESSE | Eidsvoll st. 2080 Eidsvoll | DISTRIKT Oslo | |

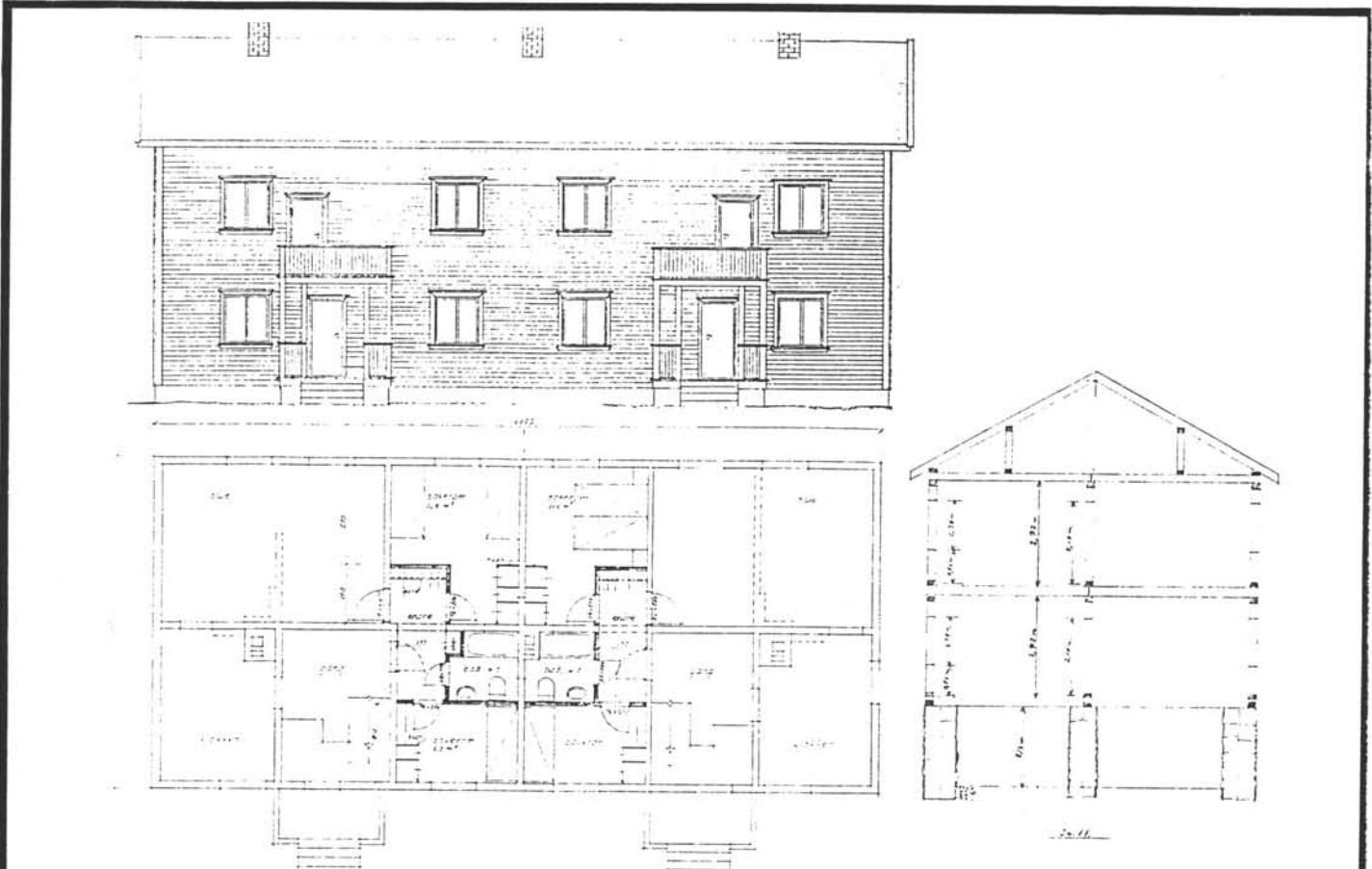

TEGNINGEN VISER: Dat. 1969, målestokk 1:200

| | | | |
|-----------------------------|-------------------------------|-----------|--|
| OPPRINNELIG BRUKSFORMÅL | PRIMÆRT Bolig | SEKUNDÆRT | |
| NAVÆRENDE BRUKSFORMÅL | PRIMÆRT Bolig | SEKUNDÆRT | ANTALL LEILIGHETER: 4 ANTALL OVERNATTINGSROM: 0 |
| FORHOLD TIL ANDRE HUS | Frittst. del av anlegg | | |
| FYSISK MILJØ- SAMMENHENG | Større tettsted | | |

| | | | |
|------------|--|--|--|
| VERNEVERDI | <input type="checkbox"/> PRIO- RITERT | BYGNINGEN PRIORITERES SPESIELT SOM BEVA- RINGSOBJEKT (EVT. INTERN NSB-FREDNING) | <input type="checkbox"/> BYGNINGEN ER FREDET I MEDHOLD AV LOV OM KULTURMINNER |
| | <input type="checkbox"/> HØY | ENDRINGER SKAL IKKE FORETAS FØR ARKITEKTKONTORET HAR GODKJENT PLANENE. DETTE GJELDER OGSÅ UTSKIFTING AV DØRER, VINDUER, KLEDNING, TAKTEKKING OSV. | |
| | <input checked="" type="checkbox"/> MIDDELS | | |
| | <input type="checkbox"/> LAV <input type="checkbox"/> INGEN | ENDRINGER KAN FORETAS UTEN GODKJENNING FRA ARKITEKTKONTORET. DET HENVISES TIL GENE- RELLE RÅD OG RETNINGSLINJER. | |

| | | | | | | | | |
|-------------|---------------|------------|--------------------------------|-----|-------------------|---|------------------------------------|-----|
| DIMENSJONER | HOVEDTÅL M | 19,9 x 9,1 | BEBYGD AREAL M ² | 181 | ANTALL ETASJER | 2 | BRUTTO GOLVAREAL M ² | 532 |
|-------------|---------------|------------|--------------------------------|-----|-------------------|---|------------------------------------|-----|

| BYGNINGSDEL | TYPE.KONSTRUKSJON | INSTALLASJON | MERKNAD |
|------------------------|------------------------------|--------------|---------------------------------------|
| FUNDAMENT | Naturstein fuget. | SKORSTEIN | STK 3 |
| KJELLER UNDERETASJE | Ganghøyde | ELEKTRISITET | Innlagt |
| | | OPPVARMING | PRIMÆRT: El. SEKUNDÆRT: Ved. |
| YTTERVEGG | Tre, bindingsverk | VANN | Innlagt |
| FASADEKLEDNING | Liggende panel, weatherboard | BAD | Innlagt |
| TAKFORM | Saltak | TOALETT | TYPE: WC |
| TAKTEKKING | Flat betong takstein | | ANTALL: 4 |

| | | | |
|---------|---------------|-------------------------|--|
| VINDUER | | DEKOR INNSKRIPSJONER | |
| DØRER | Jernbanepanel | INTERIØR | |

| | | |
|-------------------------------------|------|---------|
| BYGGEÅR | AR | MERKNAD |
| | 1919 | |
| TILBYGGING OMBYGGING FLYTTING | AR | ENDRING |
| | | |

| VEDLIKEHOLDS- TILSTAND | TILSTAND. AR: | I GOD STAND | BEGYNNENDE FORFALL | FRAMSKREDET FORFALL | RUIJN | EVT FORFALLSÅRSÅK |
|---------------------------|------------------|-------------|-----------------------|------------------------|-------|-------------------|
| | | 1991 | x | | | |
| | | | | | | |
| | | | | | | |

| FARGESKJEMA | OPPRINNELIG | NAVÆRENDE | FRAMTIDIG | BYGGHERRE |
|---------------|-------------|-----------|-----------|--------------|
| UTVENDIG VEGG | | 2B2 | | NSB |
| VINDSKIER | | 2B2 | | ARKITEKT |
| GERIKTER | | 2B2 | | BYGGMESTER |
| VINDUER | | hvite | | BYGNINGSTYPE |
| DØRER | | grå | | STILPREG |
| HJØRNEBORD | | 2B2 | | |

| | |
|--------------------------------|--|
| TEGNINGER (ARKIVHENVISNING) | |
| ELDRE FOTOGRAF | |

| | | | | |
|-----------------------|---------------------|-----------------|-------------|------------------|
| ANDRE OPPLYSNINGER | UTGITT | DATO juni 91 | REGISTR. | DATO 16.06.91 |
| | RETTELSESB- BLAD | NR | INNFØRT DEN | AV |
| | | NR | INNFØRT DEN | AV |
| | | NR | INNFØRT DEN | AV |

NSB Hovedkontoret
Biblioteket

21. APR. 1993

MICROMARC

Jernbaneverket

Biblioteket

JBV



08TU00580



Bygningsregistrering

NSB Arkitektkontoret

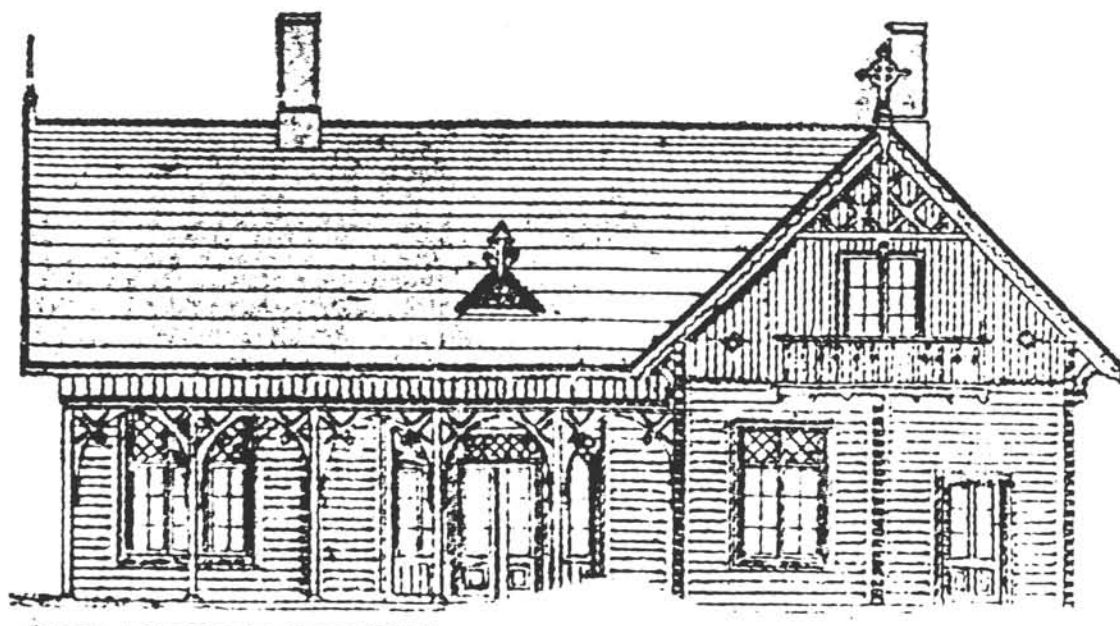

Oslo distrikt

Hovedbanen 2

NSB Hovedkontoret
Biblioteket

NSBs Bygningsregistrering

OSLO DISTRIKT

HOVEDBANEN

BIND 2

Lillestrøm - Eidsvoll

NSB Arkitektkontoret

Aasmund Dahl
Overarkitekt

Utgitt januar 1992

Eks. 2 - 6.2

9332(083.86):656.2(481) NSB Nor

| <u>INNHold</u> | side |
|------------------------|-----------|
| BIND 1: | |
| Opplegg og bruk | 3 |
| Hovedbanen | 7 |
| - Bygningshistorikk | |
| - Registreringer | |
| <u>stasjon</u> | <u>km</u> |
| (Oslo S. se eget bind) | 0 |
| Bryn | 4 |
| Alnabru | 7 |
| Grorud | 10 |
| Høybråten | 13 |
| Lørenskog | 14 |
| Fjellhamar | 16 |
| Strømmen | 18 |
| | |
| BIND 2: | |
| Lillestrøm | 21 |
| Leirsund | 27 |
| Frogner | 30 |
| Lindeberg | 33 |
| Kløfta | 37 |
| Jessheim | 45 |
| Hauersetser | 50 |
| Dal | 58 |
| Bøn | 63 |
| Eidsvoll | 68 |

NSB · REGISTRERING AV BYGNINGER

UTGITT:
REVIDERT:

| | | |
|---------------------------|----------------------------|----------|
| STASJONSNR | BANE/BILROUTE | DISTRIKT |
| 0207 | BRYN-EIDSVOLL (HOVEDBANEN) | 08LD |
| STASJON/S TREKNING/ANLEGG | | |
| LILLESTRØM STASJON | | |

| BYGN NR | KILOMETER | BYGNINGSTYPE | ADRESSE | MATRIKEL GNR BNR | BEBYGD AREAL | EIG | BRUTTO GOLVFLATE | HOVED-MATERIALE | BYGGEAR | TEGNINGER ARKIVNR | MERKNAD | EGET SKEMA |
|---------|-----------|----------------------|------------------|------------------|--------------|-----|------------------|-----------------|---------|-------------------|------------|------------|
| 1 | 20,93 | Stasjonsbygning | Storgt. 2 | 81/886 | 803 | 2 | 1579 | nat stein | 1924 | | obj 612109 | X |
| 2 | 20,95 | Godstunnel | " | 81/886 | 152 | | 152 | betong | | | obj 612110 | |
| 3 | 20,93 | Persontunnel | " | 81/886 | 210 | | 210 | betong | | | obj 612111 | X |
| 4A | 20,92 | Platformoverb. 2+3 | " | 81/886 | 370 | | | tre | | | obj 612112 | X |
| 4B | 20,92 | Platformoverb. 4+5 | " | 81/886 | 370 | | | tre | | | obj 612112 | X |
| 5 | 20,75 | Skiftehytte syd | " | 81/886 | 70 | | 70 | tre | | | obj 612113 | X |
| 6 | 20,89 | B.avd. brakke nedre | Jernbanegt. | 81/886 | 117 | | | tre | | | obj 612114 | X |
| 7 | 20,87 | B.avd. lager | Storgt. 2 | 81/886 | 60 | | | tre | | | seg 612114 | |
| 8 | 20,85 | Lok.stall | " | 81/886 | 737 | | 737 | tagl | 1886 | | obj 612115 | X |
| 9 | 21,00 | Snakkerverksted | " | 81/886 | 123 | | 375 | tre | | | obj 612116 | X |
| 10 | 21,00 | " flishus | " | 81/886 | 12 | | | tre | | | seg 612116 | |
| 11 | 21,02 | " uthus | " | 81/886 | 12 | | | tre | | | seg 612116 | |
| 12 | 21,01 | " lager | " | 81/886 | 149 | | 149 | tre | | | obj 612117 | X |
| 13 | 21,02 | Bygn. ferer kontor | " | 81/886 | 27 | 2 | 54 | tre | | | obj 612118 | X |
| 14 | 21,15 | Godshus | " | 81/886 | 565 | | 565 | tagl/tre | 1923 | | obj 612119 | X |
| 15 | 21,06 | Stv.avd. verksted | Nesgt. 5-7 | 81/886 | 282 | 1 | 282 | tre | 1978 | | obj 612120 | X |
| 16 | 21,07 | Stv.avd. lades | " | 81/886 | 45 | 1 | 45 | tagl | | | obj 612121 | X |
| 17 | 20,98 | Velferdsbygg | Jernbanegt. | 81/886 | 225 | | 450 | mur | 1949 | | obj 612122 | X |
| 18 | 21,02 | Banemester kontor | " | 81/886 | 75 | | 75 | mur | 1915 | | obj 612123 | X |
| 19 | 21,79 | B.avd. brakke øvre | Storgt. 2 | 81/886 | 65 | | 118 | tre | | | obj 612124 | X |
| 20 | 20,92 | B.avd. lager | Jernbanegt. | 81/886 | 117 | | | tre | | | obj 612125 | X |
| 21 | 19,60 | Redekapsbu | " | 77/833 | 24 | 1 | 24 | tre | | | obj 612126 | X |
| 22 | 21,52 | Nye lokstall | Fabrikkgt. 18-20 | 81/16 | 900 | | 1053 | tagl | 1927 | | obj 612127 | X |
| 23 | 21,60 | Ledn.avd. verksted | Fabrikkgt. | 81/16 | 187 | | 374 | mur | | | obj 612128 | X |
| 24 | 21,69 | Ledn.avd. garasje | " | 81/16 | 149 | | 149 | mur | | | obj 612129 | X |
| 25 | 21,68 | " sporoverbygg | " | 81/16 | 105 | | | tre | | | seg 612129 | X |
| 26 | 21,68 | Had. garasje | " | 81/16 | 36 | | 36 | tre | 1980 | | obj 612130 | X |
| 27 | 20,84 | Vognvekt | " | 81/886 | 7 | | 7 | tre | | | obj 612131 | X |
| 28 | 21,21 | Gml. stilliv. brakke | " | 81/886 | 68 | 1 | 68 | mur | | | obj 612132 | X |

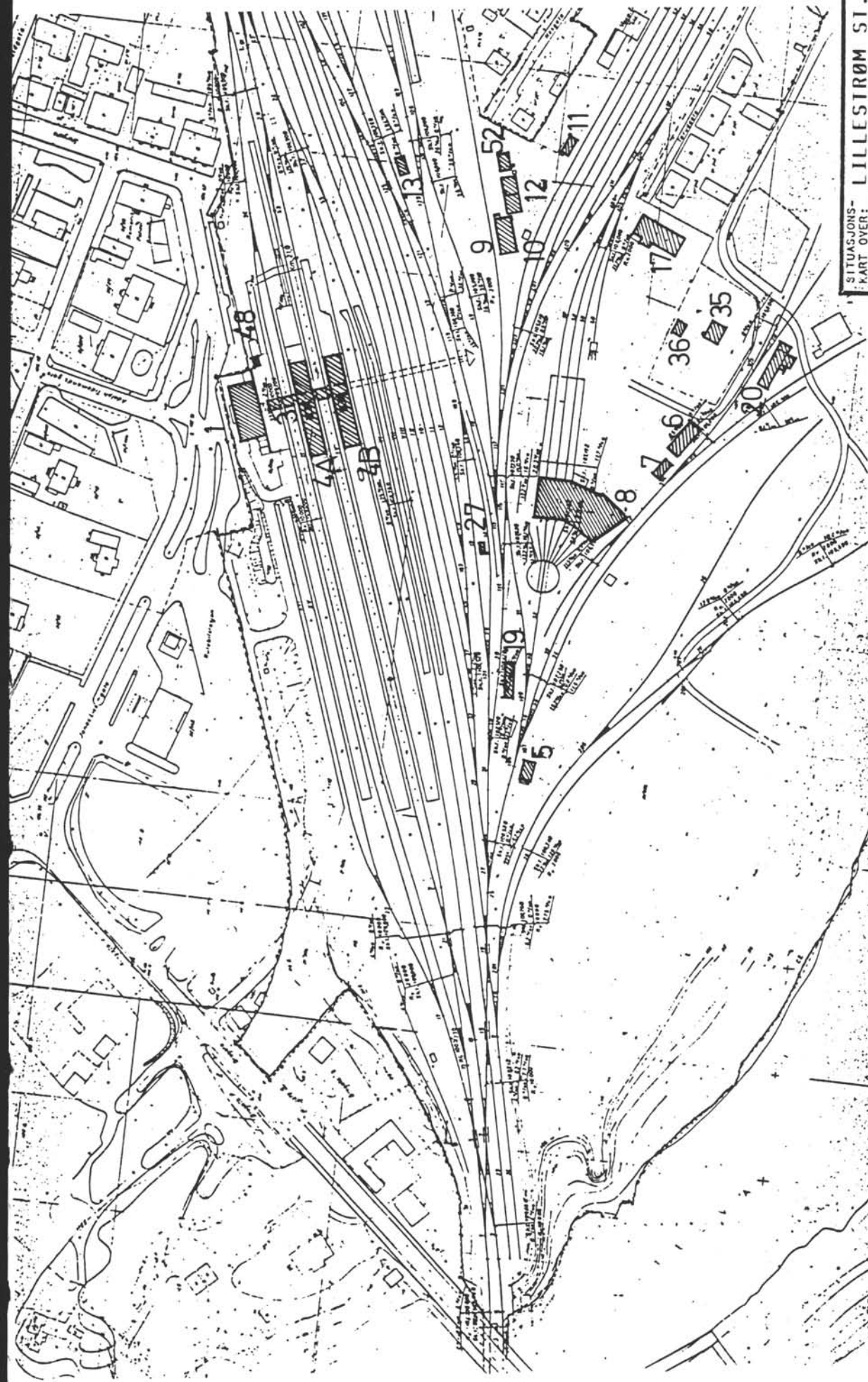

| | | | |
|----------------------------|----|--------------------------|-----|
| SITUASJONS- | | LILLESTRØM ST. (1) | |
| KART OVER: | | Bryn-Eidsvoll (Ilovedb.) | |
| STREKNING: | | MÅLESTOKK: 1:2500 | |
| UTBNITT AV: | | DATO: 16.06.91 | |
| LINJEKART NR.: | | 0dB 112160 | |
| BUSSHOLDEPLASS I DIREKTE | JA | <input type="checkbox"/> | NEI |
| TILKNYTNING TIL STASJONEN? | JA | <input type="checkbox"/> | NEI |
| DRØRHOLODEPLASS I DIREKTE | JA | <input type="checkbox"/> | NEI |
| TILKNYTNING TIL STASJONEN? | JA | <input type="checkbox"/> | NEI |

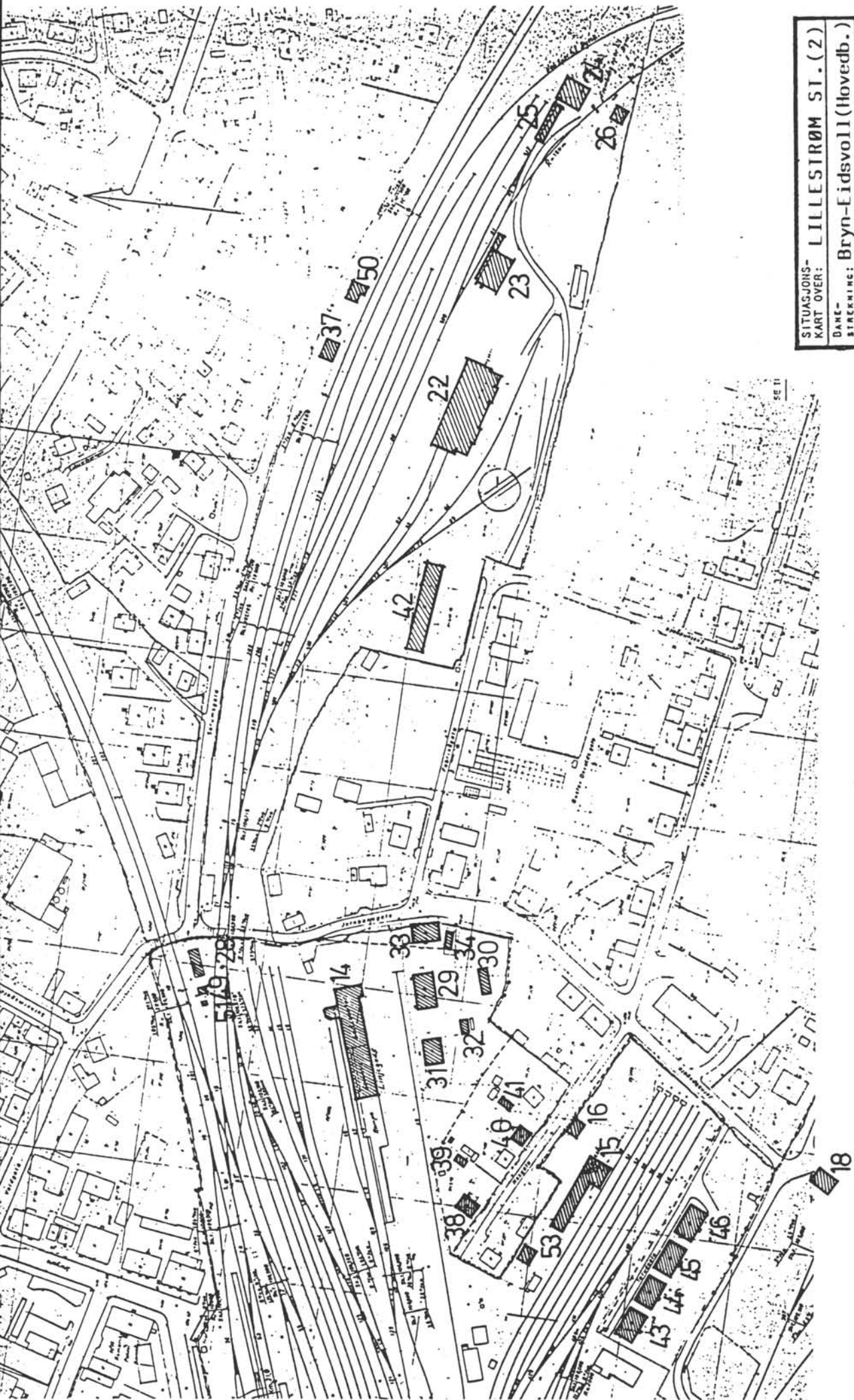

| | |
|--|--|
| SITUASJONS- KART OVER: LILLESTRØM ST. (2) | |
| DANE- STRÆKNING: Bryn-Eidsvoll (Hovedb.) | |
| MÅLESTOKK: 1:2500 | DATE: 16.06.91 |
| UTBNITT AV LINJEKART NR.: OdB H2160 | |
| DUBBOLDEPLASS I DIREKTE | JA <input type="radio"/> NEI <input type="radio"/> |
| TILKNYTNING TIL STASJONEN? | JA <input type="radio"/> NEI <input type="radio"/> |
| URBEJHOLDEPLASS I DIREKTE | JA <input type="radio"/> NEI <input type="radio"/> |
| TILKNYTNING TIL STASJONEN? | JA <input type="radio"/> NEI <input type="radio"/> |

NSB · REGISTRERING AV BYGNINGER

Bak Had 07037

| | | | |
|------------------------|---------------------------------------|--------------------|----------------|
| NAVN BYGNINGENS ART | LILLESTRØM STASJON STASJONSBYGNING | STASJONSNR 0207 | BYGN NR 1 |
| BANESTREKNING | Bryn-Eidsvoll (Hovedbanen) | KILOMETER 20,93 | |
| KOMMUNE.MATR.NR | 0231 Skedsmo | GÅRDSNR 81 | BRUKSNR 886 |
| ADRESSE | Storøst. 2 | DISTRIKT Oslo | |

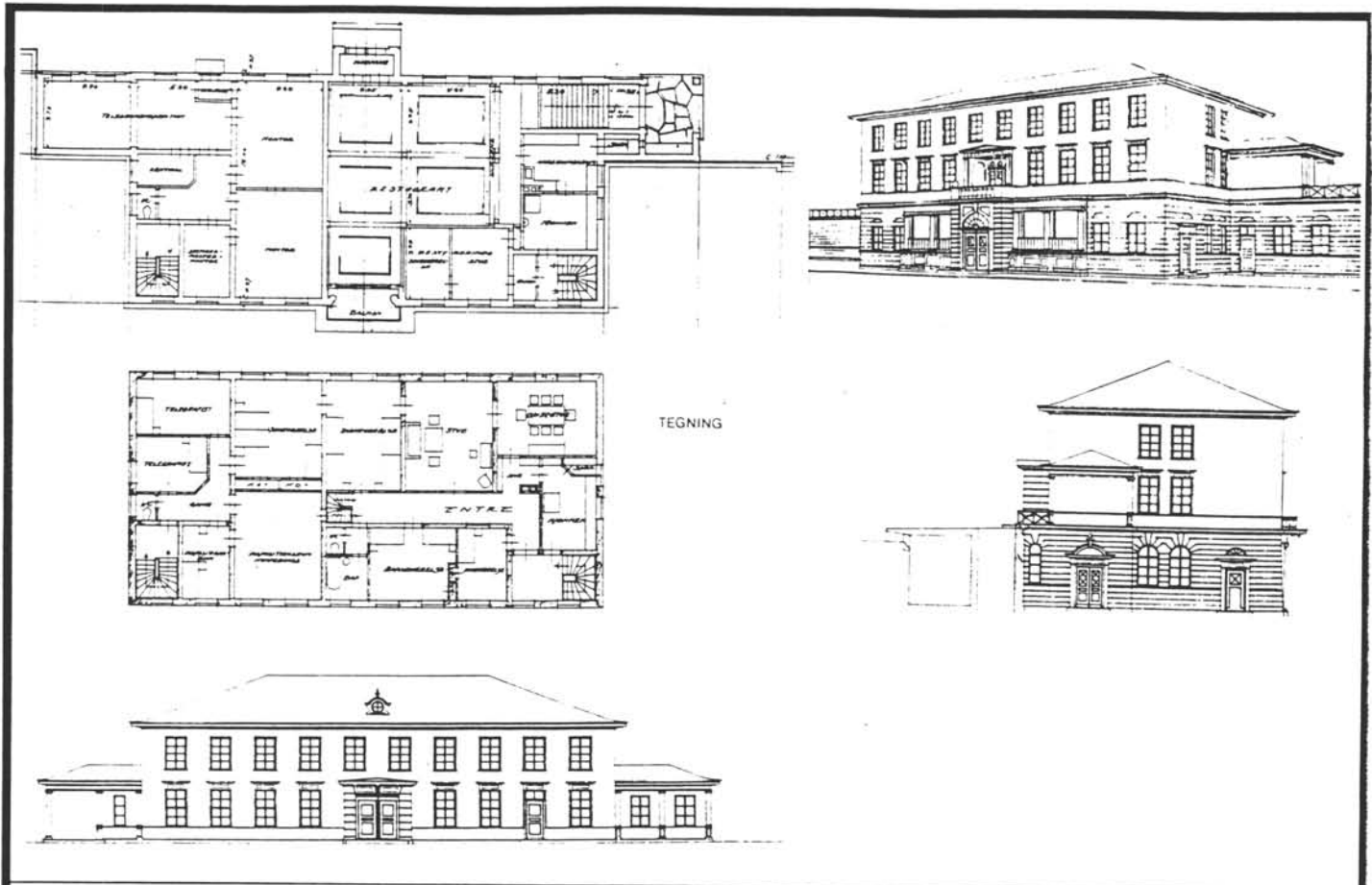

TEGNING

TEGNINGEN VISER Lillestrøm st.bygn. Tegn. fra 1925.

M. 1:400

| | | | |
|-----------------------------|----------------------------|-----------|--|
| OPPRINNELIG BRUKSFØRMÅL | PRIMÆRT Stasjonsbygning | SEKUNDÆRT | |
| NAVÆRENDE BRUKSFØRMÅL | PRIMÆRT Stasjonsbygning | SEKUNDÆRT | ANTALL LEILIGHETER: 0 ANTALL OVERNATTINGSROM: 2 |
| FORHOLD TIL ANDRE HUS | Frittst. del av anlegg | | |
| FYSISK MILJØ- SAMMENHENG | Større tettsted | | |

| | | | |
|------------|--|---|---|
| VERNEVERDI | <input type="checkbox"/> PRIO- RITERT | BYGNINGEN PRIORITERES SPESIELT SOM BEVARINGSOBJEKT (EVT. INTERN NSB-FREDNING) | <input type="checkbox"/> BYGNINGEN ER FREDET I MEDHOLD AV LOV OM KULTURMINNER |
| | <input checked="" type="checkbox"/> HOY | ENDRINGER SKAL IKKE FORETAS FØR ARKITEKTKONTORET HAR GODKJENT PLANENE. DETTE GJELDER OGSÅ UTSKIFTING AV DØRER, VINDUER, KLEDNING, TAKTEKKING OSV. | |
| | <input type="checkbox"/> MIDDELS | | |
| | <input type="checkbox"/> LAV | ENDRINGER KAN FORETAS UTEN GODKJENNING FRA ARKITEKTKONTORET. DET HENVISES TIL GENERELLE RÅD OG RETNINGSLINJER. | |
| | <input type="checkbox"/> INGEN | | |

| | | | | | | | | |
|-------------|---------------|--------------------|--------------------------------|------------|-------------------|-----------------|------------------------------------|-------------|
| DIMENSJONER | HOVEDTAL M | 36,7 x 12,8 | BEBYGD AREAL M ² | 390 | ANTALL ETASJER | 2+sokkel | BRUTTO GOLVAREAL M ² | 1110 |
|-------------|---------------|--------------------|--------------------------------|------------|-------------------|-----------------|------------------------------------|-------------|

| | | | |
|------------------------|---------------------------------------|--------------|------------------------------------|
| BYGNINGSDEL | TYPE.KONSTRUKSJON | INSTALLASJON | MERKNAD |
| FUNDAMENT | Betong ringmur | SKORSTEIN | STK 2 |
| KJELLER UNDERETASJE | Sokkeletg. m/hovedinngang | ELEKTRISITET | Innlagt |
| YTTERVEGG | Betong m/natursteinforblending | OPPVARMING | PRIMÆRT: El. SEKUNDÆRT: |
| FASADEKLEDNING | | VANN | Innlagt |
| TAKFORM | Valmtak | BAD | 2 dusj |
| TAKTEKKING | Skifer fasett | TOALETT | TYPE WC ANTALL 11 |

| | | | |
|---------|----------------|-------------------------|--|
| VINDUER | Skiftet | DEKOR INNSKRIPSJONER | Klassisistisk inspirerte motivet utført i naturstein: søyler, pilastre, tempelgavl, ol. |
| DORER | Skiftet | INTERIØR | Buegang i eksp/venterom. Flislagt golv/vegg av nyere dato |

| | | |
|-------------------------------------|---------------|------------------------|
| BYGGGEAR | AR | MERKNAD |
| | 1924 | |
| TILBYGGING OMBYGGING FLYTTING | AR | ENDRING |
| | 1981-3 | vinduer skiftet |

| | | | | | | |
|---------------------------|----------------|-------------|-----------------------|------------------------|------|-------------------|
| VEDLIKEHOLDS- TILSTAND | TILSTAND AR | I GOD STAND | BEGYNNENDE FORFALL | FRAMSKREDET FORFALL | RUIN | EVT FORFALLSÅRSÅK |
| | 1991 | x | | | | |
| | | | | | | |
| | | | | | | |

| | | | | |
|---------------|------------------|-------------------------|-----------|--------------------------|
| FARGESKJEMA | OPPRINNELIG | NAVÆRENDE | FRAMTIDIG | BYGGHERRE |
| UTVENDIG VEGG | grå stein | grå stein | | NSB |
| VINDSKIER | | | | ARKITEKT |
| GERIKTER | | | | O. Aubert/G. Hoel |
| VINDUER | | 27B2 | | BYGGMESTER |
| DORER | | brune lakk. tre. | | BYGNINGSTYPE |
| HJØRNEBORD | | | | STILPREG |

| | |
|--------------------------------|-----------------|
| TEGNINGER (ARKIVHENVISNING) | Ak 10927 |
| ELDRE FOTOGRAF | |

| | | | | |
|-----------------------|--------------------|------------------------|-------------|-------------------------|
| ANDRE OPPLYSNINGER | UTGITT | DATO Juni 91 | REGISTR. | DATO 26.06.91 |
| | RETTELSES- BLAD | NR | INNFØRT DEN | AV |
| | | NR | INNFØRT DEN | AV |
| | | NR | INNFØRT DEN | AV |

NSB · REGISTRERING AV BYGNINGER

Bak Had 0703

| | | | |
|-----------------------|---|--------------------|----------------|
| NAV BYGNINGENS ART | LILLESTRØM STASJON PLATFORMOVERBYGNING SPOR 2 OG 3 | STASJONSNR 0207 | BYGN NR 4A |
| BANESTREKNING | Bryn-Eidsvoll (Hovedbanen) | KILOMETER 20,92 | |
| KOMMUNE.MATR.NR. | 0231 Skedsmo | GÅRDSNR 81 | BRUKSNR 886 |
| ADRESSE | Storgt. 2 | DISTRIKT Oslo | |

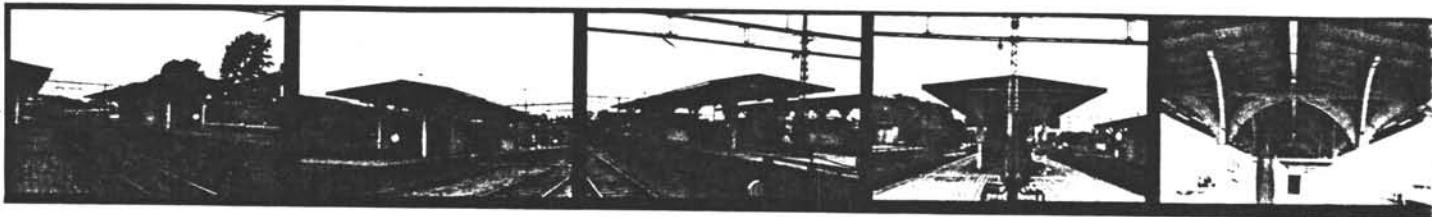

TEGNING

TEGNINGEN VISER

| | | | |
|-----------------------------|-----------------------------|-----------|--|
| OPPRINNELIG BRUKSFØRMÅL | PRIMÆRT Platformoverbygg | SEKUNDÆRT | |
| NAVÆRENDE BRUKSFØRMÅL | PRIMÆRT Platformoverbygg | SEKUNDÆRT | ANTALL LEILIGHETER: 0 ANTALL OVERNATTINGSROM: 0 |
| FORHOLD TIL ANDRE HUS | | | |
| FYSISK MILJØ- SAMMENHENG | | | |

| | | | |
|------------|--|--|--|
| VERNEVERDI | <input type="checkbox"/> PRIO- RITERT | BYGNINGEN PRIORITERES SPESIELT SOM BEVA- RINGSOBJEKT (EVT. INTERN NSB-FREDNING) | <input type="checkbox"/> BYGNINGEN ER FREDET I MEDHOLD AV LOV OM KULTURMINNER |
| | <input checked="" type="checkbox"/> HOY | ENDRINGER SKAL IKKE FORETAS FØR ARKITEKTKONTORET HAR GODKJENT PLANENE. DETTE GJELDER OGSÅ UTSKIFTING AV DØRER, VINDUER, KLEDNING, TAKTEKKING OSV. | |
| | <input type="checkbox"/> MIDDELS | | |
| | <input type="checkbox"/> LAV | ENDRINGER KAN FORETAS UTEN GODKJENNING FRA ARKITEKTKONTORET. DET HENVISES TIL GENE- RELLE RÅD OG RETNINGSLINJER. | |
| | <input type="checkbox"/> INGEN | | |

| | | | | | | |
|-------------|---------------|----------|--------------------------------|-----|-------------------|------------------------------------|
| DIMENSJONER | HOVEDTAL M | 8,5 x 41 | BEBYGD AREAL M ² | 350 | ANTALL ETASJER | BRUTTO GOLVAREAL M ² |
|-------------|---------------|----------|--------------------------------|-----|-------------------|------------------------------------|

| | | | |
|------------------------|---|--------------|---------------------------------|
| BYGNINGSDEL | TYPE.KONSTRUKSJON | INSTALLASJON | MERKNAD |
| FUNDAMENT | Betong pillarer, betong ringmur trapp og heis. | SKORSTEIN | STK 0 |
| KJELLER UNDERETASJE | | ELEKTRISITET | Ikke innlagt |
| YTTERVEGG | Hovedkonstr. av laminert tre. Bu og heishus bindingsverk | OPPVARMING | PRIMERT: Ingen SEKUNDERT: |
| FASADEKLEDNING | | VANN | Ikke innlagt |
| TAKFORM | Trappeinngjerding: vekselpanel bu/heishus: Weatherboard | BAD | |
| TAKTEKING | | TOALETT | TYPE ANTALL |
| | Svakt valmet | | |
| | Papp | | |

| | | | |
|---------|--|-------------------------|---------------------------|
| VINDUER | | DEKOR INNSKRIPSJONER | Paraplyseyle-konstruksjon |
| DØRER | | INTERIØR | |

| | | |
|-------------------------------------|----|---------|
| BYGGEÅR | AR | MERKNAD |
| TILBYGGING OMBYGGING FLYTTING | AR | ENDRING |

| | | | | | | |
|---------------------------|----------------|-------------|-----------------------|------------------------|------|-------------------|
| VEDLIKEHOLDS- TILSTAND | TILSTAND AR | I GOD STAND | BEGYNNENDE FORFALL | FRAMSKREDET FORFALL | RUIN | EVT FORFALLSARSAK |
| | 1991 | x | | | | |
| | | | | | | |
| | | | | | | |

| | | | | |
|---------------|-------------|--------------|-----------|--------------|
| FARGESKJEMA | OPPRINNELIG | NAVÆRENDE | FRAMTIDIG | BYGGHERRE |
| UTVENDIG VEGG | | lys grå/hvit | | NSB |
| VINDSKIER | | | | ARKITEKT |
| GERIKTER | | | | BYGGMESTER |
| VINDUER | | (hvite) | | BYGNINGSTYPE |
| DØRER | | (hvite) | | STILPREG |
| HJØRNEBORD | | | | |
| KONSTR. | | lys grå | | |

| | |
|--------------------------------|--|
| TEGNINGER (ARKIVHENVISNING) | |
| ELDRE FOTOGRAF | |

| | | | | |
|-----------------------|--------------------|-----------------|-------------|------------------|
| ANDRE OPPLYSNINGER | UTGITT | DATO juni 91 | REGISTR. | DATO 26.06.91 |
| | RETTELSES- BLAD | NR | INNFORT DEN | AV |
| | | NR | INNFORT DEN | AV |
| | | NR | INNFORT DEN | AV |

NSB · REGISTRERING AV BYGNINGER

Bak Had 07037

| | | | |
|-----------------------|---|--------------------|-----------------|
| NAV BYGNINGENS ART | LILLESTRØM STASJON PLATFORMOVERBYGNING SPOR 4 OG 5 | STASJONSNR 0207 | BYGN NR 4B |
| BANESTREKNING | Bryn-Eidsvoll (Hovedbanen) | KILOMETER 20,92 | |
| KOMMUNE.MATR.NR | 0231 Skedsmo | GÅRDSNR 81 | BRUKS NR 886 |
| ADRESSE | Storat. 2 | DISTRIKT Oslo | |

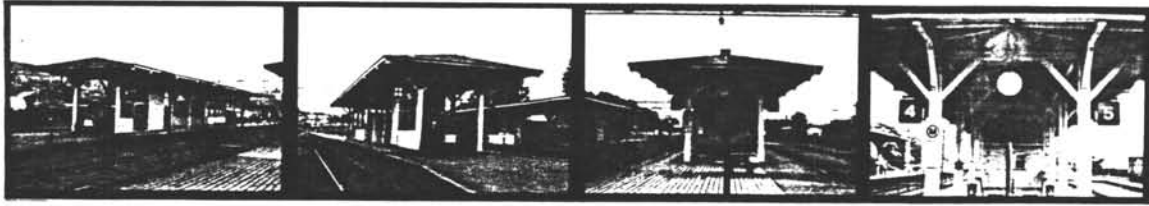

TEGNING

TEGNINGEN VISER

| | | | |
|-----------------------------|-----------------------------|-----------|--|
| OPPRINNELIG BRUKSFORMÅL | PRIMÆRT Platformoverbygg | SEKUNDÆRT | |
| NAVÆRENDE BRUKSFORMÅL | PRIMÆRT Platformoverbygg | SEKUNDÆRT | ANTALL LEILIGHETER: 0 ANTALL OVERNATTINGSROM: 0 |
| FORHOLD TIL ANDRE HUS | | | |
| FYSISK MILJØ- SAMMENHENG | | | |

| | | | | | |
|------------|-------------------------------------|------------|--|--------------------------|--|
| VERNEVERDI | <input type="checkbox"/> | PRIORITERT | BYGNINGEN PRIORITERES SPESIELT SOM BEVARINGSOBJEKT (EVT. INTERN NSB-FREDNING) | <input type="checkbox"/> | BYGNINGEN ER FREDET I MEDHOLD AV LOV OM KULTURMINNER |
| | <input checked="" type="checkbox"/> | HØY | ENDRINGER SKAL IKKE FØRETAS FØR ARKITEKTKONTORET HAR GODKJENT PLANENE. DETTE GJELDER OGSÅ UTSKIFTING AV DØRER, VINDUER, KLEDNING, TAKTEKKING OSV | | |
| | <input type="checkbox"/> | MIDDELS | | | |
| | <input type="checkbox"/> | LAV | ENDRINGER KAN FØRETAS UTEN GODKJENNING FRA ARKITEKTKONTORET. DET HENVISES TIL GENERELLE RÅD OG RETNINGSLINJER. | | |
| | <input type="checkbox"/> | INGEN | | | |

| | | | | | | |
|-------------|---------------|-----------------|--------------------------------|------------|-------------------|------------------------------------|
| DIMENSJONER | HOVEDTAL M | 8,5 x 41 | BEBYGD AREAL M ² | 350 | ANTALL ETASJER | BRUTTO GOLVAREAL M ² |
|-------------|---------------|-----------------|--------------------------------|------------|-------------------|------------------------------------|

| | | | |
|------------------------|--|--------------|--|
| BYGNINGSDEL | TYPE, KONSTRUKSJON | INSTALLASJON | MERKNAD |
| FUNDAMENT | Betong pillarer, betong ringmur rundt trapp og heis. | SKORSTEIN | STK 0 |
| KJELLER UNDERETASJE | Forgjengertunnel | ELEKTRISITET | Ikke innlagt |
| YTTERVEGG | Søylekonstr. av tømmer Bu av bindingsverk | OPPVARMING | PRIMÆRT: Ingen SEKUNDÆRT: |
| FASADEKLEDNING | Faspanel rundt trappeoppgang bu/heishus: Weatherboard | VANN | Ikke innlagt |
| TAKFORM | Valmtak | BAD | |
| TAKTEKKING | Papp | TOALETT | TYPE: ANTALL |

| | | | |
|---------|--|-------------------------|--|
| VINDUER | | DEKOR INNSKRIPSJONER | |
| DORER | | INTERIØR | |

| | | |
|-------------------------------------|----|---------|
| BYGGEÅR | ÅR | MERKNAD |
| TILBYGGING OMBYGGING FLYTTING | ÅR | ENDRING |

| | | | | | | |
|---------------------------|----------------|-------------|-----------------------|------------------------|------|-------------------|
| VEDLIKEHOLDS- TILSTAND | TILSTAND ÅR | I GOD STAND | BEGYNNENDE FORFALL | FRAMSKREDET FORFALL | RUIN | EVT FORFALLSÅRSÅK |
| | 1991 | x | | | | |
| | | | | | | |
| | | | | | | |

| | | | | |
|----------------|-------------|---------------------|-----------|--------------|
| FARGESKJEMA | OPPRINNELIG | NAVÆRENDE | FRAMTIDIG | BYGGHERRE |
| UTVENDIG VEGG | | lys grå/hvit | | NSB |
| VINDSKIER | | | | ARKITEKT |
| GERIKTER | | | | BYGGMESTER |
| VINDUER | | (hvite) | | BYGNINGSTYPE |
| DORER | | (hvite) | | STILPREG |
| HJORNEBORD | | | | |
| KONSTR. | | lys grå | | |

| | |
|--------------------------------|--|
| TEGNINGER (ARKIVHENVISNING) | |
| ELDRE FOTOGRAF | |

| | | | | |
|-----------------------|--------------------|------------------------|-------------|-------------------------|
| ANDRE OPPLYSNINGER | UTGITT | DATO Juni 91 | REGISTR. | DATO 26.06.91 |
| | RETTELSES- BLAD | NR | INNFØRT DEN | AV |
| | | NR | INNFØRT DEN | AV |
| | | NR | INNFØRT DEN | AV |

NSB · REGISTRERING AV BYGNINGER

Bak Had 07037

| | | | |
|------------------------|---------------------------------------|--------------------|----------------|
| NAVN BYGNINGENS ART | LILLESTRØM STASJON SKIFTEHYTTE SYD | STASJONSNR 0207 | BYGN NR 5 |
| BANESTREKNING | Bryn-Eidsvoll (Hovedbanen) | KILOMETER 20,75 | |
| KOMMUNE.MATR.NR. | 0231 Skedsmo | GARDSNR 81 | BRUKSNR 886 |
| ADRESSE | Storqt. 2 | DISTRIKT Oslo | |

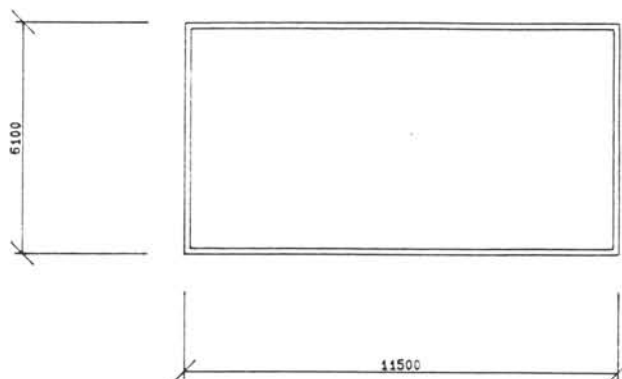

TEGNINGEN VISER:

LILLESTRØM, SKIFTEHYTTE SYD

MÅLSKISSE

| | | | |
|-----------------------------|--|-----------|--|
| OPPRINNELIG BRUKSFØRMÅL | PRIMÆRT | SEKUNDÆRT | |
| NAVÆRENDE BRUKSFØRMÅL | PRIMÆRT Kontor, oppholdsrom, garderobe | SEKUNDÆRT | ANTALL LEILIGHETER: 0 ANTALL OVERNATTINGSROM: 0 |
| FORHOLD TIL ANDRE HUS | Frittst. del av anlegg | | |
| FYSISK MILJØ- SAMMENHENG | Større tettsted | | |

| | | | | | |
|------------|-------------------------------------|------------|---|--------------------------|--|
| VERNEVERDI | <input type="checkbox"/> | PRIORITERT | BYGNINGEN PRIORITERES SPESIelt SOM BEVARINGSOBJEKT (EVT INTERN NSB-FREDNING) | <input type="checkbox"/> | BYGNINGEN ER FREDET I MEDHOLD AV LOV OM KULTURMINNER |
| | <input type="checkbox"/> | HOY | ENDRINGER SKAL IKKE FORETAS FOR ARKITEKTKONTORET HAR GODKJENT PLANENE DETTE GJELDER OGSÅ UTSKIFTING AV DØRER. VINDUER, KLEDNING. TAKTEKKING OSV | | |
| | <input type="checkbox"/> | MIDDELS | | | |
| | <input checked="" type="checkbox"/> | LAV | ENDRINGER KAN FORETAS UTEN GODKJENNING FRA ARKITEKTKONTORET. DET HENVISES TIL GENERELLE RÅD OG RETNINGSLINJER. | | |
| | <input type="checkbox"/> | INGEN | | | |

| | | | | | | | | |
|-------------|---------------|-------------------|--------------------------------|-----------|-------------------|----------|------------------------------------|-----------|
| DIMENSJONER | HOVEDTAL M | 6,1 x 11,5 | BEBYGD AREAL M ² | 70 | ANTALL ETASJER | 1 | BRUTTO GOLVAREAL M ² | 70 |
|-------------|---------------|-------------------|--------------------------------|-----------|-------------------|----------|------------------------------------|-----------|

| | | | |
|------------------------|--|--------------|--|
| BYGNINGSDEL | TYPE.KONSTRUKSJON | INSTALLASJON | MERKNAD |
| FUNDAMENT | Betong pilarer, ringmur utvidelse | SKORSTEIN | STK 1 |
| KJELLER UNDERETASJE | Kryperom | ELEKTRISITET | Innlagt |
| YTTERVEGG | Tre, bindingsverk | OPPVARMING | PRIMÆRT: El. SEKUNDÆRT: Ved |
| FASADEKLEDNING | Vekselpanel, utvid: tømmermannspanel weatherboard gavltrekant | VANN | Innlagt |
| TAKFORM | Saltak | BAD | dusj |
| TAKTEKKING | Skifer fasett, Papp på utvid. | TOALETT | TYPE WC ANTALL 1 |

| | | | |
|---------|--|-------------------------|--|
| VINDUER | | DEKOR INNSKRIPSJONER | |
| DORER | | INTERIOR | |

| | | |
|-------------------------------------|----|---------|
| BYGGEÅR | AR | MERKNAD |
| TILBYGGING OMBYGGING FLYTTING | AR | ENDRING |

| | | | | | | |
|---------------------------|----------------|-------------|-----------------------|------------------------|------|-------------------|
| VEDLIKEHOLDS- TILSTAND | TILSTAND AR | I GOD STAND | BEGYNNENDE FORFALL | FRAMSKREDET FORFALL | RUIN | EVT FORFALLSÅRSÅK |
| | 1991 | x | | | | |
| | | | | | | |
| | | | | | | |

| | | | | |
|---------------|-------------|-----------------------|-----------|-------------------------|
| FARGESKJEMA | OPPRINNELIG | NAVÆRENDE | FRAMTIDIG | BYGGHERRE NSB |
| UTVENDIG VEGG | | lys grå | | ARKITEKT |
| VINDSKIER | | hvite | | BYGGMESTER |
| GERIKTER | | | | BYGNINGSTYPE |
| VINDUER | | hvite | | STILPREG |
| DORER | | mørk brunt tre | | |
| HJORNEBORD | | | | |

| | |
|--------------------------------|--|
| TEGNINGER (ARKIVHENVISNING) | |
| ELDRE FOTOGRAF | |

| | | | | |
|-----------------------|--------------------|------------------------|-------------|-------------------------|
| ANDRE OPPLYSNINGER | UTGITT | DATO Juni 91 | REGISTR. | DATO 20.06.91 |
| | RETTELSES- BLAD | NR | INNFORT DEN | AV |
| | | NR | INNFORT DEN | AV |
| | | NR | INNFORT DEN | AV |

NSB - REGISTRERING AV BYGNINGER

Bak/Had 07037

| | | | |
|------------------------|---|---------------------|-----------------|
| NAVN BYGNINGENS ART | LILLESTRØM STASJON BANEAVD. BRAKKE NEDRE | STASJONSNR. 0207 | BYGN NR. 6 |
| BANESTREKNING | Bryn-Eidsvoll (Hovedbanen) | KILOMETER 20,89 | |
| KOMMUNE.MATR.NR. | 0231 Skedsmo | GARDSNR. 81 | BRUKSNR. 886 |
| ADRESSE | Jernbanegt. | DISTRIKT Oslo | |

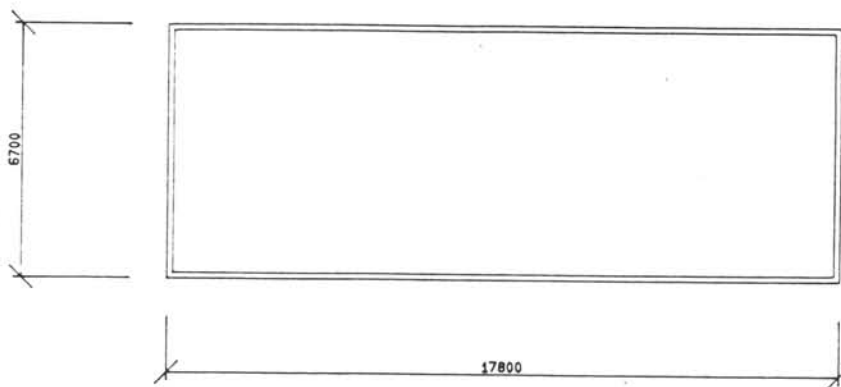
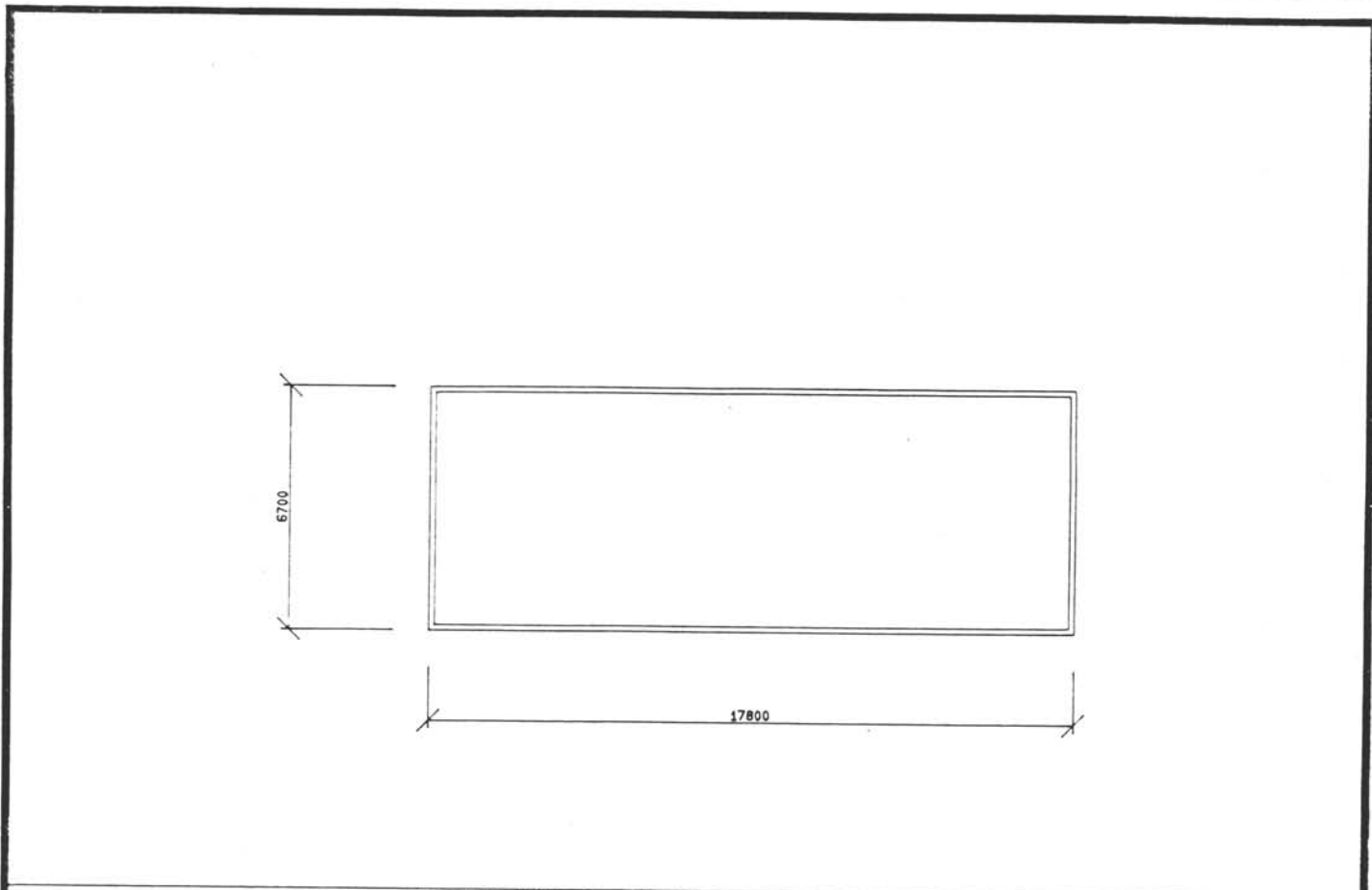

TEGNINGEN VISER:

LILLESTRØM, B.AVD.BRAKKE NEDRE

MÅLSKISSE

| | | | |
|-----------------------------|--|-----------|--|
| OPPRINNELIG BRUKSFORMÅL | PRIMÆRT Brakke | SEKUNDÆRT | |
| NÅVERENDE BRUKSFORMÅL | PRIMÆRT Hvilerom, gard, kontor, vaskerom, lager/redskapsbu | SEKUNDÆRT | ANTALL LEILIGHETER: 0 ANTALL OVERNATTINGSROM: 0 |
| FORHOLD TIL ANDRE HUS | Frittst. del av anlegg | | |
| FYSISK MILJØ- SAMMENHENG | Større tettsted | | |

| | | | | | |
|------------|-------------------------------------|------------|---|--------------------------|--|
| VERNEVERDI | <input type="checkbox"/> | PRIORITERT | BYGNINGEN PRIORITERES SPESIELT SOM BEVARINGSOBJEKT (EVT. INTERN NSB-FREDNING) | <input type="checkbox"/> | BYGNINGEN ER FREDET I MEDHOLD AV LOV OM KULTURMINNER |
| | <input type="checkbox"/> | HOY | ENDRINGER SKAL IKKE FORETAS FØR ARKITEKTKONTORET HAR GODKJENT PLANENE. DETTE GJELDER OGSÅ UTSKIFTING AV DØRER, VINDUER, KLEDNING, TAKTEKKING OSV. | | |
| | <input type="checkbox"/> | MIDDELS | | | |
| | <input checked="" type="checkbox"/> | LAV | ENDRINGER KAN FORETAS UTEN GODKJENNING FRA ARKITEKTKONTORET. DET HENVISES TIL GENERELLE RÅD OG RETNINGSLINJER. | | |
| | <input type="checkbox"/> | INGEN | | | |

| | | | | | | | | |
|-------------|----------------|------------|--------------------------------|-----|-------------------|---|------------------------------------|-----|
| DIMENSJONER | HOVEDTÅLM M | 17,8 x 6,7 | BEBYGD AREAL M ² | 119 | ANTALL ETASJER | 1 | BRUTTO GOLVAREAL M ² | 119 |
|-------------|----------------|------------|--------------------------------|-----|-------------------|---|------------------------------------|-----|

| | | | |
|------------------------|--------------------|--------------|----------------------------|
| BYGNINGSDEL | TYPE. KONSTRUKSJON | INSTALLASJON | MERKNAD |
| FUNDAMENT | Betong pilarer | SKORSTEIN | STK 0 |
| KJELLER UNDERETASJE | Åpen | ELEKTRISITET | Innlagt |
| YTTERVEGG | Tre, bindingsverk | OPPVARMING | PRIMÆRT: E1. SEKUNDÆRT: |
| FASADEKLEDNING | Stående faspanel | VANN | Innlagt |
| TAKFORM | Pulttak | BAD | Ikke innl. |
| TAKTEKKING | Korr. stålplater | TOALETT | TYPE: ANTALL 0 |

| | | | |
|---------|--|-------------------------|--|
| VINDUER | | DEKOR INNSKRIPSJONER | |
| DØRER | | INTERIØR | |

| | | |
|-------------------------------------|----|---------|
| BYGGÅR | ÅR | MERKNAD |
| TILBYGGING OMBYGGING FLYTTING | ÅR | ENDRING |

| | | | | | | |
|---------------------------|----------------|-------------|-----------------------|------------------------|------|-------------------|
| VEDLIKEHOLDS- TILSTAND | TILSTAND ÅR | I GOD STAND | BEGYNNENDE FORFALL | FRAMSKREDET FORFALL | RUIN | EVT FORFALLSÅRSÅK |
| | 1991 | x | | | | trenger maling |
| | | | | | | |
| | | | | | | |

| | | | | |
|---------------|-------------|-----------------|-----------|------------------|
| FARGESKJEMA | OPPRINNELIG | NAVÆRENDE | FRAMTIDIG | BYGGHERRE NSB |
| UTVENDIG VEGG | | lys grå | | ARKITEKT |
| VINDSKIER | | ubehandlet | | BYGGMESTER |
| GERIKTER | | hvite | | BYGNINGSTYPE |
| VINDUER | | hvite | | STILPREG |
| DØRER | | trebrun/lys grå | | |
| HJØRNEBORD | | | | |
| KONSTR. | | lys grå | | |

| | |
|--------------------------------|--|
| TEGNINGER (ARKIVHENVISNING) | |
| ELDRE FOTOGRAF | |

| | | | | |
|-----------------------|--------------------|--------------|-------------|---------------|
| ANDRE OPPLYSNINGER | UTGITT | DATO Juni 91 | REGISTR. | DATO 26.06.91 |
| | RETTELSES- BLAD | NR | INNFORT DEN | AV |
| | | NR | INNFORT DEN | AV |
| | | NR | INNFORT DEN | AV |

NSB · REGISTRERING AV BYGNINGER

Bak Had 07037

| | | | |
|------------------------|--------------------------------------|--------------------|----------------|
| NAVN BYGNINGENS ART | LILLESTRØM STASJON LOKSTALL (GML) | STASJONSNR 0207 | BYGN NR 8 |
| BANESTREKNING | Bryn-Eidsvoll (Hovedbanen) | KILOMETER 20,90 | |
| KOMMUNE, MATR. NR. | 0231 Skedsmo | GÅRDSNR 81 | BRUKSNR 885 |
| ADRESSE | Storgt. 2 | DISTRIKT Oslo | |

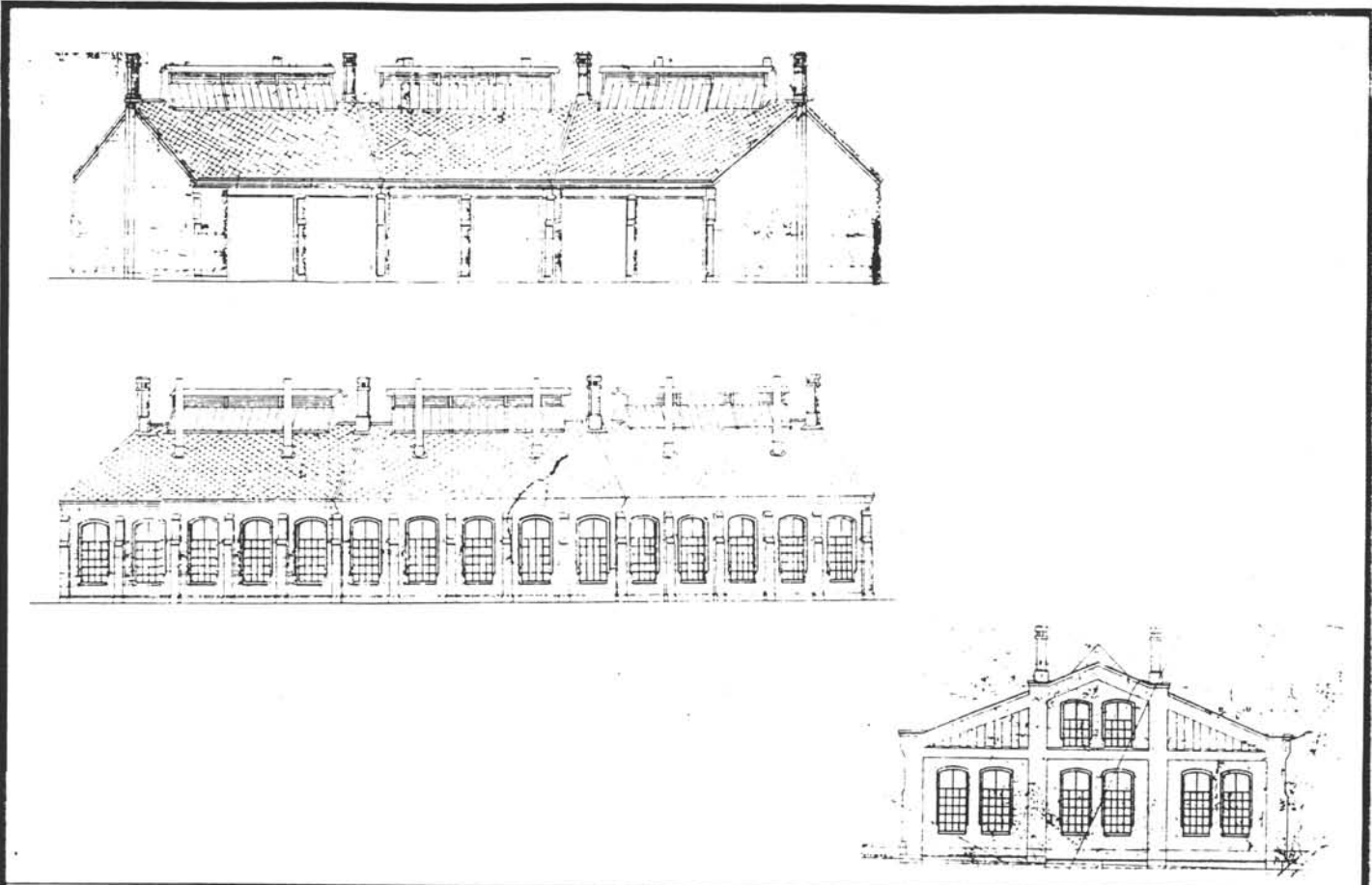
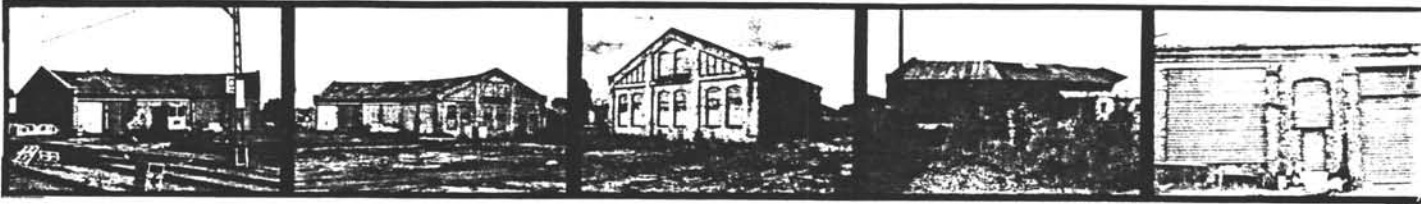

TEGNINGEN VISER: Tegn. fra 1899

Mål 1:400

| | | | |
|-----------------------------|--|-----------|--|
| OPPRINNELIG BRUKSFØRMÅL | PRIMÆRT Lokomotivstall | SEKUNDÆRT | |
| NÅVÆRENDE BRUKSFØRMÅL | PRIMÆRT Garasje/lager for b. avd. Smie | SEKUNDÆRT | ANTALL LEILIGHETER: 0 ANTALL OVERNATTINGSROM: 0 |
| FORHOLD TIL ANDRE HUS | Frittst. del av anlegg | | |
| FYSISK MILJØ- SAMMENHENG | Større tettsted | | |

| | | | |
|------------|---|--|--|
| VERNEVERDI | <input type="checkbox"/> PRIO- RITERT | BYGNINGEN PRIORITYERES SPESIelt SOM BEVA- RINGSOBJEKT (EVT INTERN NSB-FREDNING) | <input type="checkbox"/> BYGNINGEN ER FREDET I MEDHOLD AV LOV OM KULTURMINNER |
| | <input type="checkbox"/> HOY | ENDRINGER SKAL IKKE FORETAS FØR ARKITEKTKONTORET HAR GODKJENT PLANENE. DETTE GJELDER OGSA UTSKIFTING AV DØRER, VINDUER, KLEDNING, TAKTEKKING OSV. | |
| | <input checked="" type="checkbox"/> MIDDELS | | |
| | <input type="checkbox"/> LAV | ENDRINGER KAN FORETAS UTEN GODKJENNING FRA ARKITEKTKONTORET. DET HENVISES TIL GENE- RELLE RÅD OG RETNINGSLINJER. | |
| | <input type="checkbox"/> INGEN | | |

| | | | | | | | |
|-------------|---------------|---------|--------------------------------|-----|-------------------|---|------------------------------------|
| DIMENSJONER | HOVEDTAL M | 42 x 20 | BEBYGD AREAL M ² | 737 | ANTALL ETASJER | 1 | BRUTTO GOLVAREAL M ² |
|-------------|---------------|---------|--------------------------------|-----|-------------------|---|------------------------------------|

| | | | |
|------------------------|-------------------------------|--------------|-----------------------------------|
| BYGNINGSDEL | TYPE KONSTRUKSJON | INSTALLASJON | MERKNAD |
| FUNDAMENT | Ringmur av hugne steinblokker | SKORSTEIN | STK 3 |
| KJELLER UNDERETASJE | Ikke utgravd | ELEKTRISITET | Innlagt |
| YTTERVEGG | Tegl | OPPVARMING | PRIMÆRT: SEKUNDÆRT: Noe el. |
| FASADEKLEDNING | Puss, vestlandspanel | VANN | Ikke innlagt |
| TAKFORM | Saltak | BAD | |
| TAKTEKING | Papp | TOALETT | TYPE: ANTALL |

| | | | |
|---------|---|-------------------------|---------------------|
| VINDUER | Oppr. stålprof. smårutet de fleste åpninger panelt igjen | DEKOR INNSKRIPSJONER | Avtrappet takgesims |
| DORER | 4 porter av tre og 2 av stålplater | INTERIØR | |

| | | |
|-------------------------------------|------|---------|
| BYGGGEÅR | AR | MERKNAD |
| | 1886 | |
| TILBYGGING OMBYGGING FLYTTING | AR | ENDRING |
| | | |

| | | | | | | |
|---------------------------|----------------|-------------|-----------------------|------------------------|------|--|
| VEDLIKEHOLDS- TILSTAND | TILSTAND AR | I GOD STAND | BEGYNNENDE FORFALL | FRAMSKREDET FORFALL | RUIN | EVT FORFALLSÅRSÅK |
| | 1986 | | | | | brukbar |
| | 1991 | | x | | | knuste ruter, teglstein smuldrer, puss flasser. |
| | | | | | | |

| | | | | |
|---------------|-------------|--------------|-----------|---------------------|
| FARGESKJEMA | OPPRINNELIG | NAVÆRENDE | FRAMTIDIG | BYGGHERRE NSB |
| UTVENDIG VEGG | | rød tegl/8C6 | | ARKITEKT Ak 4889 |
| VINDSKIER | | | | BYGGMESTER |
| GERIKTER | | | | BYGNINGSTYPE |
| VINDUER | | hvite | | STILPREG |
| DORER | | 8C5 | | |
| HJORNE BORD | | | | |

| | |
|--------------------------------|--|
| TEGNINGER (ARKIVHENVISNING) | |
| ELDRE FOTOGRAF | |

| | | | | |
|-----------------------|--------------------|-----------------|-------------|------------------|
| ANDRE OPPLYSNINGER | UTGITT | DATO juni 91 | REGISTR | DATO 20.06.91 |
| | RETTELSES- BLAD | NR | INNFORT DEN | AV |
| | | NR | INNFORT DEN | AV |
| | | NR | INNFORT DEN | AV |

NSB · REGISTRERING AV BYGNINGER

Bak Had 07037

| | | | |
|-----------------------|---------------------------------------|--------------------|---------------|
| NAV BYGNINGENS ART | LILLESTRØM STASJON SNEKKERVERKSTED | STASJONSNR 0207 | BYGN NR. 9 |
| BANESTREKNING | Bryn-Eidsvoll (Hovedbanen) | KILOMETER 21,00 | |
| KOMMUNE.MATR.NR. | 0231 Skedsmo | GARDNR 81 | BRUKNR 866 |
| ADRESSE | Storgt. 2 | DISTRIKT Oslo | |

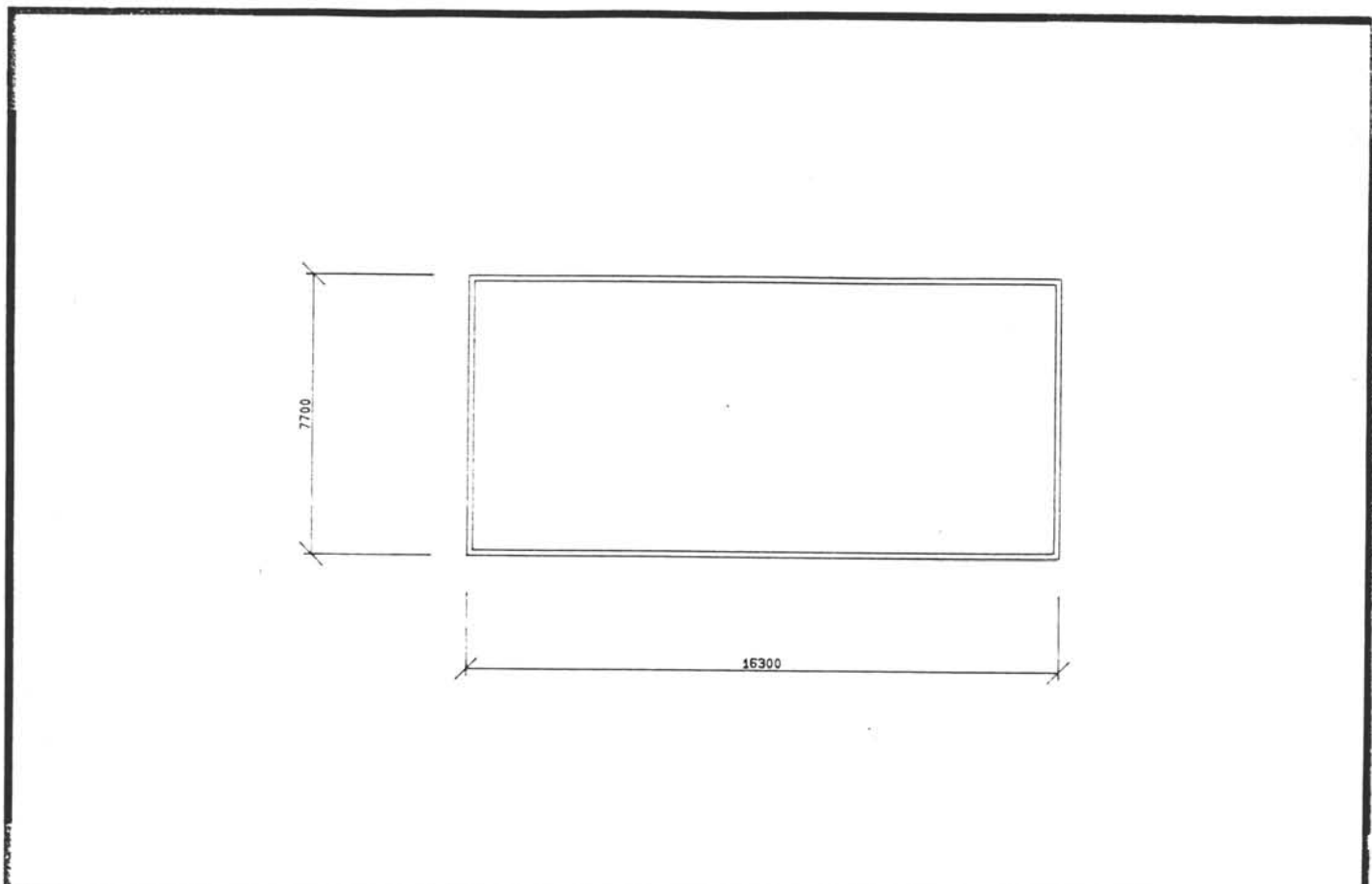

TEGNINGEN VISER:

LILLESTRØM, SNEKKERVERKSTED

MÅLSKISSE

| | | | |
|-----------------------------|---|---|--|
| OPPRINNELIG BRUKSFORMAL | PRIMÆRT | SEKUNDÆRT | |
| NAVÆRENDE BRUKSFORMAL | PRIMÆRT Snekkerverksted, kontor malerverksted, spise/ opph. rom, gard/vask | SEKUNDÆRT Lager, gard. verktøyrom | ANTALL LEILIGHETER: 0 ANTALL OVERNATTINGSROM: 0 |
| FORHOLD TIL ANDRE HUS | Frittst. del av anlegg | | |
| FYSISK MILJØ- SAMMENHENG | Større tettsted | | |

| | | | | | |
|------------|-------------------------------------|------------|---|--------------------------|--|
| VERNEVERDI | <input type="checkbox"/> | PRIORITERT | BYGNINGEN PRIORITERES SPESIELT SOM BEVARINGSOBJEKT (EVT INTERN NSB-FREDNING) | <input type="checkbox"/> | BYGNINGEN ER FREDET I MEDHOLD AV LOV OM KULTURMINNER |
| | <input type="checkbox"/> | HOY | ENDRINGER SKAL IKKE FORETAS FØR ARKITEKTKONTORET HAR GODKJENT PLANENE. DETTE GJELDER OGSÅ UTSKIFTING AV DØRER, VINDUER, KLEDNING, TAKTEKKING OSV. | | |
| | <input checked="" type="checkbox"/> | MIDDELS | | | |
| | <input type="checkbox"/> | LAV | ENDRINGER KAN FORETAS UTEN GODKJENNING FRA ARKITEKTKONTORET. DET HENVISES TIL GENERELLE RÅD OG RETNINGSLINJER. | | |
| | <input type="checkbox"/> | INGEN | | | |

| | | | | | | | | |
|-------------|---------------|-------------------|--------------------------------|------------|-------------------|----------|------------------------------------|------------|
| DIMENSJONER | HOVED*ÅL M | 16,3 x 7,7 | BEBYGD AREAL M ² | 125 | ANTALL ETASJER | 2 | BRUTTO GOLVAREAL M ² | 375 |
|-------------|---------------|-------------------|--------------------------------|------------|-------------------|----------|------------------------------------|------------|

| | | | |
|------------------------|--|--------------|--|
| BYGNINGSDEL | TYPE. KONSTRUKSJON | INSTALLASJON | MERKNAD |
| FUNDAMENT | Betong ringmur | SKORSTEIN | STK 1 |
| KJELLER UNDERETASJE | Ganghøyde | ELEKTRISITET | Innlagt |
| YTTERVEGG | Tre, bindingsverk | OPPVARMING | PRIMÆRT: El. SEKUNDÆRT: Ved |
| FASADEKLEDNING | Weatherboard 1. etg. Liggende vekselpanel 2. etg. | VANN | Innlagt |
| TAKFORM | Saltak | BAD | Vaskerenne |
| TAKTEKING | Skifer fasett + papp utv. | TOALETT | TYPE: WC ANTALL: 2 |

| | | | |
|---------|----------------------|-------------------------|--|
| VINDUER | | DEKOR INNSKRIPSJONER | |
| DØRER | Jernbanepanel | INTERIOR | |

| | | |
|-------------------------------------|---------------|----------------------------------|
| BYGGEÅR | AR | MERKNAD |
| | ca1920 | |
| TILBYGGING OMBYGGING FLYTTING | AR | ENDRING |
| | ?? | 2 etg. + tilbygg mot nord |

| | | | | | | |
|---------------------------|----------------|-----------|-----------------------|------------------------|------|-------------------|
| VEDLIKEHOLDS- TILSTAND | TILSTAND AR | GOD STAND | BEGYNNENDE FORFALL | FRAMSKREDET FORFALL | RUIN | EVT FORFALLSARSAK |
| | 1986 | | | | | bra |
| | 1991 | x | | | | |
| | | | | | | |

| | | | | |
|---------------|-------------|------------------|-----------|--------------|
| FARGESKJEMA | OPPRINNELIG | NAVÆRENDE | FRAMTIDIG | BYGGHERRE |
| UTVENDIG VEGG | | 8/9C7 rød | | NSB |
| VINDSKIER | | 8/9C7 rød | | ARKITEKT |
| GERIKTER | | hvite | | BYGGMESTER |
| VINDUER | | hvite | | BYGNINGSTYPE |
| DØRER | | hvite | | STILPREG |
| HJØRNEBORD | | | | |

| | |
|--------------------------------|--|
| TEGNINGER (ARKIVHENVISNING) | |
| ELDRE FOTOGRAF | |

| | | | | |
|-----------------------|--------------------|------------------------|-------------|-------------------------|
| ANDRE OPPLYSNINGER | UTGITT | DATO juni 91 | REGISTR. | DATO 20.06.91 |
| | RETTELSES- BLAD | NR | INNFORT DEN | AV |
| | | NR | INNFORT DEN | AV |
| | | NR | INNFORT DEN | AV |

NSB · REGISTRERING AV BYGNINGER

Bak Had 0703

| | | | |
|------------------------|---|--------------------|----------------|
| NAVN BYGNINGENS ART | LILLESTRØM STASJON SNEKKERVERKSTED LAGER | STASJONSNR 0207 | BYGN NR 12 |
| BANESTREKNING | Bryn-Eidsvoll (Hovedbanen) | KILOMETER 21,01 | |
| KOMMUNE.MATR NR. | 0231 Skedsmo | GARDSNR 81 | BRUKSNR 886 |
| ADRESSE | Storgt. 2 | DISTRIKT Oslo | |

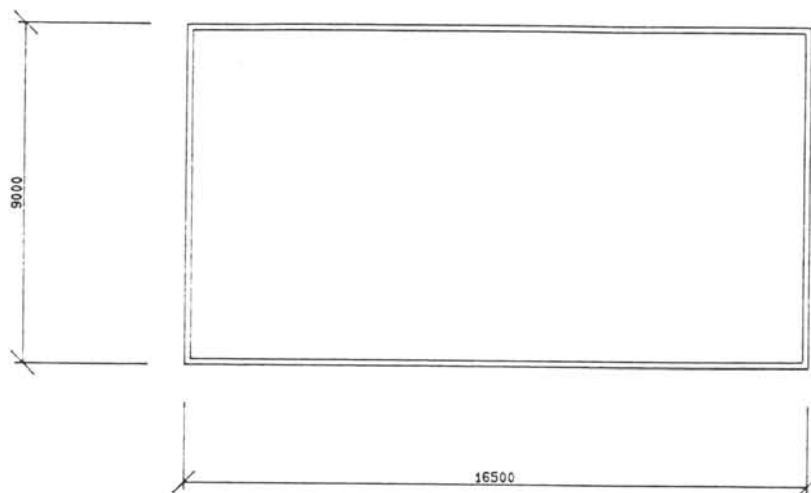

TEGNINGEN VISER:

LILLESTRØM, SNEKKERVERKSTED LAGER

MÅLSKISSE

| | | | |
|-----------------------------|-------------------------------|-----------|--|
| OPPRINNELIG BRUKSFORMAL | PRIMÆRT Lager, redskapshus | SEKUNDÆRT | |
| NAVÆRENDE BRUKSFORMAL | PRIMÆRT Lager, redskapshus | SEKUNDÆRT | ANTALL LEILIGHETER: 0 ANTALL OVERNATTINGSROM: 0 |
| FORHOLD TIL ANDRE HUS | Frittst. del av anlegg | | |
| FYSISK MILJØ- SAMMENHENG | Større tettsted | | |

| | | | | | |
|------------|-------------------------------------|------------|---|--------------------------|--|
| VERNEVERDI | <input type="checkbox"/> | PRIORITERT | BYGNINGEN PRIORITERES SPESIELT SOM BEVARINGSOBJEKT (EVT INTERN NSB-FREDNING) | <input type="checkbox"/> | BYGNINGEN ER FREDET I MEDHOLD AV LOV OM KULTURMINNER |
| | <input type="checkbox"/> | HOY | ENDRINGER SKAL IKKE FORETAS FOR ARKITEKTKONTORET HAR GODKJENT PLANENE. DETTE GJELDER OGSÅ UTSKIFTING AV DØRER, VINDUER, KLEDNING, TAKTEKKING OSV. | | |
| | <input type="checkbox"/> | MIDDELS | | | |
| | <input checked="" type="checkbox"/> | LAV | ENDRINGER KAN FORETAS UTEN GODKJENNING FRA ARKITEKTKONTORET. DET HENVISES TIL GENERELLE RÅD OG RETNINGSLINJER. | | |
| | <input type="checkbox"/> | INGEN | | | |

| | | | | | | | | |
|-------------|---------------|-------------------|--------------------------------|------------|-------------------|----------|------------------------------------|------------|
| DIMENSJONER | HOVED*ÅL M | 16,5 x 9,0 | BEBYGD AREAL M ² | 149 | ANTALL ETASJER | 1 | BRUTTO GOLVAREAL M ² | 149 |
|-------------|---------------|-------------------|--------------------------------|------------|-------------------|----------|------------------------------------|------------|

| | | | |
|------------------------|--------------------------|--------------|--|
| BYGNINGSDEL | TYPE. KONSTRUKSJON | INSTALLASJON | MERKNAD |
| FUNDAMENT | Jernbaneskiner | SKORSTEIN | STK 0 |
| KJELLER UNDERETASJE | Ikke utgravd | ELEKTRISITET | Innlagt |
| YTTERVEGG | Tre, bindingsverk | OPPVARMING | PRIMÆRT: Ingen SEKUNDÆRT: |
| FASADEKLEDNING | Låvepanel | VANN | Ikke innlagt |
| TAKFORM | Pulttak | BAD | |
| TAKTEKKING | Papp | TOALETT | TYPE ANTALL |

| | | | |
|---------|--|-------------------------|--|
| VINDUER | | DEKOR INNSKRIPSJONER | |
| DORER | | INTERIØR | |

| | | |
|-------------------------------------|----|---------|
| BYGGGEÅR | ÅR | MERKNAD |
| TILBYGGING OMBYGGING FLYTTING | ÅR | ENDRING |

| | | | | | | |
|---------------------------|----------------|-------------|-----------------------|------------------------|------|-------------------|
| VEDLIKEHOLDS- TILSTAND | TILSTAND ÅR | I GOD STAND | BEGYNNENDE FORFALL | FRAMSKREDET FORFALL | RUIN | EVT FORFALLSÅRSÅK |
| | 1991 | x | | | | |
| | | | | | | |
| | | | | | | |

| | | | | |
|---------------|-------------|-------------------|-----------|--------------|
| FARGESKJEMA | OPPRINNELIG | NAVÆRENDE | FRAMTIDIG | BYGGHERRE |
| UTVENDIG VEGG | | 8/9-c7 rød | | NSB |
| VINDSKIER | | 8/9C7 rød | | ARKITEKT |
| GERIKTER | | | | BYGGMESTER |
| VINDUER | | | | BYGNINGSTYPE |
| DORER | | hvite | | STILPREG |
| HJØRNEBORD | | | | |

| | |
|--------------------------------|--|
| TEGNINGER (ARKIVHENVISNING) | |
| ELDRE FOTOGRAF | |

| | | | | |
|-----------------------|--------------------|------------------------|-------------|-------------------------|
| ANDRE OPPLYSNINGER | UTGITT | DATO juni 91 | REGISTR. | DATO 20.06.91 |
| | RETTELSES- BLAD | NR | INNFØRT DEN | AV |
| | | NR | INNFØRT DEN | AV |
| | | NR | INNFØRT DEN | AV |

NSB · REGISTRERING AV BYGNINGER

Bak Had 07037

| | | | |
|------------------------|---|--------------------|----------------|
| NAVN BYGNINGENS ART | LILLESTRØM STASJON BYGNINGSFØRERS KONTOR | STASJONSNR 0207 | BYGN NR 13 |
| BANESTREKNING | Bryn-Eidsvoll (Hovedbanen) | KILOMETER 21,02 | |
| KOMMUNE.MATR.NR. | 0231 Skedsmo | GÅRDSNR 81 | BRUKSNR 886 |
| ADRESSE | Storgt. 2 | DISTRIKT Oslo | |

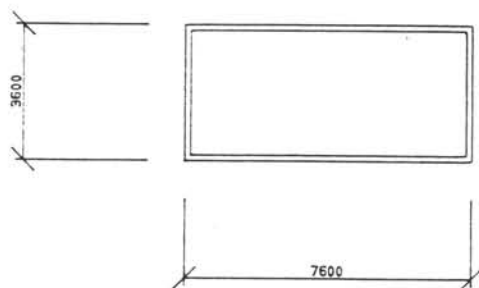

TEGNINGEN VISER:

LILLESTRØM, BYGNINGSFØRERS KONTOR

MÅLSKISSE

| | | | |
|-----------------------------|-------------------------------|-----------|--|
| OPPRINNELIG BRUKSFØRMÅL | PRIMÆRT Skiftehytte | SEKUNDÆRT | |
| NAVÆRENDE BRUKSFØRMÅL | PRIMÆRT Kontor | SEKUNDÆRT | ANTALL LEILIGHETER: 0 ANTALL OVERNATTINGSROM: 0 |
| FORHOLD TIL ANDRE HUS | Frittst. del av anlegg | | |
| FYSISK MILJØ- SAMMENHENG | Større tettsted | | |

| | | | | | |
|------------|-------------------------------------|------------|---|--------------------------|--|
| VERNEVERDI | <input type="checkbox"/> | PRIORITERT | BYGNINGEN PRIORITERES SPESIELT SOM BEVARINGSOBJEKT (EVT. INTERN NSB-FREDNING) | <input type="checkbox"/> | BYGNINGEN ER FREDET I MEDHOLD AV LOV OM KULTURMINNER |
| | <input type="checkbox"/> | HØY | ENDRINGER SKAL IKKE FORETAS FØR ARKITEKTKONTORET HAR GODKJENT PLANENE. DETTE GJELDER OGSÅ UTSKIFTING AV DØRER, VINDUER, KLEDNING, TAKTEKKING OSV. | | |
| | <input type="checkbox"/> | MIDDELS | | | |
| | <input checked="" type="checkbox"/> | LAV | ENDRINGER KAN FORETAS UTEN GODKJENNING FRA ARKITEKTKONTORET. DET HENVISES TIL GENERELLE RÅD OG RETNINGSLINJER. | | |
| | <input type="checkbox"/> | INGEN | | | |

| | | | | | | | | |
|-------------|---------------|------------------|--------------------------------|-----------|-------------------|----------|------------------------------------|-----------|
| DIMENSJONER | HOVEDTÅL M | 3,6 x 7,6 | BEBYGD AREAL M ² | 27 | ANTALL ETASJER | 1 | BRUTTO GOLVAREAL M ² | 54 |
|-------------|---------------|------------------|--------------------------------|-----------|-------------------|----------|------------------------------------|-----------|

| | | | |
|------------------------|-----------------------------|--------------|-------------------------------------|
| BYGNINGSDEL | TYPE. KONSTRUKSJON | INSTALLASJON | MERKNAD |
| FUNDAMENT | Betong ringmur | SKORSTEIN | STK 0 |
| KJELLER UNDERETASJE | Sokkeletg. m/inngang | ELEKTRISITET | Innlagt |
| YTTERVEGG | Bindingsverk | OPPVARMING | PRIMÆRT: E1. SEKUNDÆRT: |
| FASADEKLEDNING | Liggende faspanel | VANN | Innlagt |
| TAKFORM | Saltak | BAD | |
| TAKTEKKING | Papp | TOALETT | TYPE: WC ANTALL: 1 |

| | | | |
|---------|--|-------------------------|--|
| VINDUER | | DEKOR INNSKRIPSJONER | |
| DORER | | INTERIOR | |

| | | |
|-------------------------------------|-----------------|---|
| BYGGÅR | AR | MERKNAD |
| TILBYGGING OMBYGGING FLYTTING | AR ?? | ENDRING Ombygd fra skiftehytte, ominnredet, ny kledning |

| | | | | | | |
|---------------------------|----------------|-------------|-----------------------|------------------------|------|-------------------|
| VEDLIKEHOLDS- TILSTAND | TILSTAND AR | I GOD STAND | BEGYNNENDE FORFALL | FRAMSKREDET FORFALL | RUIN | EVT FORFALLSARSAK |
| | 1991 | x | | | | |
| | | | | | | |
| | | | | | | |

| | | | | |
|---------------|-------------|--------------|-----------|-------------------------|
| FARGESKJEMA | OPPRINNELIG | NAVÆRENDE | FRAMTIDIG | BYGGHERRE NSB |
| UTVENDIG VEGG | | 9D8 | | ARKITEKT |
| VINDSKIER | | hvite | | BYGGMESTER |
| GERIKTER | | hvite | | BYGNINGSTYPE |
| VINDUER | | hvite | | STILPREG |
| DORER | | hvite | | |
| HJØRNEBORD | | 9D8 | | |

| | |
|--------------------------------|--|
| TEGNINGER (ARKIVHENVISNING) | |
| ELDRE FOTOGRAF | |

| | | | | |
|-----------------------|--------------------|------------------------|-------------|-------------------------|
| ANDRE OPPLYSNINGER | UTGITT | DATO Juni 91 | REGISTR. | DATO 20.06.91 |
| | RETTELSES- BLAD | NR | INNFØRT DEN | AV |
| | | NR | INNFØRT DEN | AV |
| | | NR | INNFØRT DEN | AV |

NSB · REGISTRERING AV BYGNINGER

Bak Had 07037

| | | | |
|------------------------|-------------------------------|--------------------|---------------|
| NAVN BYGNINGENS ART | LILLESTRØM STASJON GODSHUS | STASJONSNR 0207 | BYGN NR 14 |
| BANESTREKNING | Bryn-Eidsvoll (Hovedbanen) | KILOMETER 21,15 | |
| KOMMUNE. MATR. NR. | 0231 Skedsmo | GARDNR 81 | BRUKNR 886 |
| ADRESSE | Storgt. 2 | DISTRIKT Oslo | |



TEGNING

TEGNINGEN VISER **Fasadetegn. 1915, Hoel Plan m/utvid og tilb. tak 1975, A. Dahl. 1:400**

| | | | |
|-----------------------------|---|---|--|
| OPPRINNELIG BRUKSFØRMÅL | PRIMÆRT Godshus/ekspedisjon | SEKUNDÆRT | |
| NAVÆRENDE BRUKSFØRMÅL | PRIMÆRT Ekspressgods/vognlst eksp. kontor, lager | SEKUNDÆRT Grd./vasker/trker/ hvile/spiserom | ANTALL LEILIGHETER: 0 ANTALL OVERNATTINGSROM: 0 |
| FORHOLD TIL ANDRE HUS | | | |
| FYSISK MILJ- SAMMENHENG | | | |

| | | | |
|------------|---|--|--|
| VERNEVERDI | <input type="checkbox"/> PRIO- RITERT | BYGNINGEN PRIORITYERES SPESIELT SOM BEVA- RINGSOBJEKT (EVT. INTERN NSB-FREDNING) | <input type="checkbox"/> BYGNINGEN ER FREDET I MEDHOLD AV LOV OM KULTURMINNER |
| | <input type="checkbox"/> HOY | ENDRINGER SKAL IKKE FORETAS FR ARKITEKTKONTORET HAR GODKJENT PLANENE. DETTE GJELDER OGSA UTSKIFTING AV DRER, VINDUER, KLEDNING, TAKTEKKING OSV. | |
| | <input checked="" type="checkbox"/> MIDDELS | | |
| | <input type="checkbox"/> LAV | ENDRINGER KAN FORETAS UTEN GODKJENNING FRA ARKITEKTKONTORET. DET HENVISES TIL GENE- RELLE RD OG RETNINGSLINJER. | |
| | <input type="checkbox"/> INGEN | | |

| | | | | | | | | |
|-------------|---------------|--------------------|--------------------------------|------------|-------------------|-----------|------------------------------------|------------|
| DIMENSJONER | HOVEDTAL M | 55,5 x 11,3 | BEBYGD AREAL M ² | 645 | ANTALL ETASJER | 1½ | BRUTTO GOLVAREAL M ² | 940 |
|-------------|---------------|--------------------|--------------------------------|------------|-------------------|-----------|------------------------------------|------------|

| | | | |
|------------------------|--|--------------|-------------------------------------|
| BYGNINGSDEL | TYPE. KONSTRUKSJON | INSTALLASJON | MERKNAD |
| FUNDAMENT | Gml. : Ringmur av hoggen naturstein Utv. : Betong pilarer | SKORSTEIN | STK 0 |
| KJELLER UNDERETASJE | Gml. : Ikke utgravd Utv. : Åpen | ELEKTRISITET | Innlagt |
| YTTERVEGG | Gml. : Tegl Utv. : Bindingsverk | OPPVARMING | PRIMERT: El. SEKUNDERT: |
| FASADEKLEDNING | Utv. Tømmermannspanel | VANN | Innlagt |
| TAKFORM | Saltak Flatt | BAD | vaskerom |
| TAKTEKKING | Gml. Flat teglstein. Utv. Papp | TOALETT | TYPE: WC ANTALL: 2 |

| | | | |
|---------|----------------|-------------------------|--|
| VINDUER | Skiftet | DEKOR INNSKRIPSJONER | Hjørnemarkering pilaster/ kapitél |
| DORER | Skiftet | INTERIØR | |

| | | |
|-------------------------------------|-------------|------------------------------|
| BYGGEÅR | AR | MERKNAD |
| | 1923 | |
| TILBYGGING OMBYGGING FLYTTING | AR | ENDRING |
| | 1965 | Tilbygg i tre, 20 m |
| | 1975 | Tilbygg utvid. av tak |

| | | | | | | |
|---------------------------|----------------|-------------|-----------------------|------------------------|------|-------------------|
| VEDLIKEHOLDS- TILSTAND | TILSTAND AR | I GOD STAND | BEGYNNENDE FORFALL | FRAMSKREDET FORFALL | RUIN | EVT FORFALLSÅRSÅK |
| | 1986 | | | | | bra |
| | 1991 | x | | | | |
| | | | | | | |

| | | | | |
|---------------|-------------|------------------------|-----------|----------------|
| FARGESKJEMA | OPPRINNELIG | NAVÆRENDE | FRAMTIDIG | BYGGERE |
| UTVENDIG VEGG | | 8D7 rød tegl | | NSB |
| VINDSKIER | | 8D7 | | ARKITEKT |
| GERIKTER | | | | G. Hoel |
| VINDUER | | | | BYGGMESTER |
| DORER | | ymse brunfarger | | BYGNINGSTYPE |
| HJORNEBORD | | | | STILPREG |

| | |
|--------------------------------|-----------------|
| TEGNINGER (ARKIVHENVISNING) | Ak 11151 |
| ELDRE FOTOGRAF | |

| | | | | |
|-----------------------|---------------------|----------------|-------------|-----------------|
| ANDRE OPPLYSNINGER | UTGITT | DATO | REGISTR. | DATO |
| | | Juni 91 | | 26.06.91 |
| | RETTELSESB- BLAD | NR | INNFORT DEN | AV |
| | | NR | INNFORT DEN | AV |
| NR | | INNFORT DEN | AV | |

NSB · REGISTRERING AV BYGNINGER

Bak Had 0703

| | | | |
|------------------------|--|--------------------|----------------|
| NAVN BYGNINGENS ART | LILLESTRØM STASJON STV. AVD. VERKSTED | STASJONSNR 0207 | BYGN NR 15 |
| BANESTREKNING | Bryn-Eidsvoll (Hovedbanen) | KILOMETER 21,06 | |
| KOMMUNE. MATR. NR | 0231 Skedsmo | GARDSNR 81 | BRUKSNR 886 |
| ADRESSE | Nesgt. 5-7 | DISTRIKT Oslo | |



TEGNING

TEGNINGEN VISER

| | | | |
|-----------------------------|--|-----------|--|
| OPPRINNELIG BRUKSFORMAL | PRIMÆRT Ekspressgodsbygning/ ekspedisjon | SEKUNDÆRT | |
| NAVÆRENDE BRUKSFORMAL | PRIMÆRT Verksted, kontor, lager spiserom | SEKUNDÆRT | ANTALL LEILIGHETER: 0 ANTALL OVERNATTINGSROM: 0 |
| FORHOLD TIL ANDRE HUS | Frittst. del av anlegg | | |
| FYSISK MILJØ- SAMMENHENG | Større tettsted | | |

| | | | | | |
|------------|-------------------------------------|------------|---|--------------------------|--|
| VERNEVERDI | <input type="checkbox"/> | PRIORITERT | BYGNINGEN PRIORITERES SPESIelt SOM BEVARINGSOBJEKT (EVT. INTERN NSB-FREDNING) | <input type="checkbox"/> | BYGNINGEN ER FREDET I MEDHOLD AV LOV OM KULTURMINNER |
| | <input type="checkbox"/> | HOY | ENDRINGER SKAL IKKE FORETAS FØR ARKITEKTKONTORET HAR GODKJENT PLANENE. DETTE GJELDER OGSÅ UTSKIFTING AV DØRER, VINDUER, KLEDNING, TAKTEKKING OSV. | | |
| | <input type="checkbox"/> | MIDDELS | | | |
| | <input checked="" type="checkbox"/> | LAV | ENDRINGER KAN FORETAS UTEN GODKJENNING FRA ARKITEKTKONTORET. DET HENVISES TIL GENERELLE RÅD OG RETNINGSLINJER. | | |
| | <input type="checkbox"/> | INGEN | | | |

| | | | | | | | | |
|-------------|---------------|-----------------|--------------------------------|------------|-------------------|----------|------------------------------------|------------|
| DIMENSJONER | HOVEDTÅL M | 40 x 7,4 | BEBYGD AREAL M ² | 325 | ANTALL ETASJER | 1 | BRUTTO GOLVAREAL M ² | 290 |
|-------------|---------------|-----------------|--------------------------------|------------|-------------------|----------|------------------------------------|------------|

| | | | |
|------------------------|---|--------------|-------------------------------------|
| BYGNINGSDEL | TYPE, KONSTRUKSJON | INSTALLASJON | MERKNAD |
| FUNDAMENT | Betong ringmur/pilarer Lettbetongblokk stripefund. | SKORSTEIN | STK 0 |
| KJELLER UNDERETASJE | Kryperom/åpent | ELEKTRISITET | Innlagt |
| YTTERVEGG | Tre, bindingsverk Moelven seksjoner | OPPVARMING | PRIMÆRT: El. SEKUNDÆRT: |
| FASADEKLEDNING | Tommermannspanel | VANN | Innlagt |
| TAKFORM | Saltak | BAD | 1. dusj |
| TAKTEKKING | Papp, shingel fasett | TOALETT | TYPE: WC ANTALL: 2 |

| | | | |
|---------|--------------------|-------------------------|--|
| VINDUER | Isolerglass | DEKOR INNSKRIPSJONER | |
| DORER | | INTERIØR | |

| | | |
|-------------------------------------|-------------|--|
| BYGGÅR | AR | MERKNAD |
| | 1978 | |
| TILBYGGING OMBYGGING FLYTTING | AR | ENDRING |
| | 1989 | tilbygg mot sør |
| | 1990 | tilbygg i bredden på godshus + kontor |

| | | | | | | |
|---------------------------|----------------|-------------|-----------------------|------------------------|------|-------------------|
| VEDLIKEHOLDS- TILSTAND | TILSTAND AR | I GOD STAND | BEGYNNENDE FORFALL | FRAMSKREDET FORFALL | RUIN | EVT FORFALLSÅRSÅK |
| | 1991 | x | | | | |
| | | | | | | |
| | | | | | | |

| | | | | |
|---------------|-------------|----------------|-----------|--------------|
| FARGESKJEMA | OPPRINNELIG | NAVERENDE | FRAMTIDIG | BYGGHERRE |
| UTVENDIG VEGG | | 8C8 | | NSB |
| VINDSKIER | | 8C8 | | ARKITEKT |
| GERIKTER | | 8F8 | | BYGGMESTER |
| VINDUER | | 8F8 | | BYGNINGSTYPE |
| DORER | | tre 6C7 | | STILPREG |
| HJORNEBORD | | | | |

| | |
|--------------------------------|--|
| TEGNINGER (ARKIVHENVISNING) | |
| ELDRE FOTOGRAF | |

| | | | | | |
|-----------------------|--------------------------|--------------------|------------------------|-------------|-------------------------|
| ANDRE OPPLYSNINGER | Moelven seksjoner | UTGITT | DATO Juni 91 | REGISTR. | DATO 26.06.91 |
| | | RETTELSES- BLAD | NR | INNFØRT DEN | AV |
| | | | NR | INNFØRT DEN | AV |
| | | | NR | INNFØRT DEN | AV |

NSB - REGISTRERING AV BYGNINGER

Bak Had 07037

| | | | |
|-----------------------|---|--------------------|-----------------|
| NAV BYGNINGENS ART | LILLESTRØM STASJON STV.AVD. VERKSTED LADEST. | STASJONSNR 0207 | BYGN NR 16 |
| BANESTREKNING | Bryn-Eidsvoll (Hovedbanen) | KILOMETER 21,07 | |
| KOMMUNE.MATR NR | 0231 Skedsmo | GÅRDSNR 81 | BRUKS NR 886 |
| ADRESSE | Nesgt. 5-7 | DISTRIKT Oslo | |



TEGNING

TEGNINGEN VISER

| | | | |
|-----------------------------|----------------------------------|-----------|--|
| OPPRINNELIG BRUKSFORMÅL | PRIMÆRT Ladestasjon | SEKUNDÆRT | |
| NAVÆRENDE BRUKSFORMÅL | PRIMÆRT Verksted, signal avd. | SEKUNDÆRT | ANTALL LEILIGHETER: 0 ANTALL OVERNATTINGSROM: 0 |
| FORHOLD TIL ANDRE HUS | Frittst., del av anlegg | | |
| FYSISK MILJØ- SAMMENHENG | Større tettsted | | |

| | | | | | |
|------------|-------------------------------------|------------|---|--------------------------|--|
| VERNEVERDI | <input type="checkbox"/> | PRIORITERT | BYGNINGEN PRIORITERES SPESIELT SOM BEVARINGSOBJEKT (EVT INTERN NSB-FREDNING) | <input type="checkbox"/> | BYGNINGEN ER FREDET I MEDHOLD AV LOV OM KULTURMINNER |
| | <input type="checkbox"/> | HOY | ENDRINGER SKAL IKKE FORETAS FØR ARKITEKTKONTORET HAR GODKJENT PLANENE. DETTE GJELDER OGSÅ UTSKIFTING AV DØRER, VINDUER, KLEDNING, TAKTEKKING OSV. | | |
| | <input checked="" type="checkbox"/> | MIDDELS | | | |
| | <input type="checkbox"/> | LAV | ENDRINGER KAN FORETAS UTEN GODKJENNING FRA ARKITEKTKONTORET. DET HENVISES TIL GENERELLE RÅD OG RETNINGSLINJER. | | |
| | <input type="checkbox"/> | INGEN | | | |

| | | | | | | | | |
|-------------|---------------|------------------|--------------------------------|-----------|-------------------|----------|------------------------------------|-----------|
| DIMENSJONER | HOVED'AL M | 6,0 x 8,0 | BEBYGD AREAL M ² | 48 | ANTALL ETASJER | 1 | BRUTTO GOLVAREAL M ² | 48 |
|-------------|---------------|------------------|--------------------------------|-----------|-------------------|----------|------------------------------------|-----------|

| | | | |
|------------------------|-------------------------|--------------|--------------------------------------|
| BYGNINGSDEL | TYPE: KONSTRUKSJON | INSTALLASJON | MERKNAD |
| FUNDAMENT | Pusset teglstein | SKORSTEIN | STK 0 |
| KJELLER UNDERETASJE | Ikke utgravd | ELEKTRISITET | Innlagt |
| YTTERVEGG | Tegl | OPPVARMING | PRIMÆRT: El. SEKUNDÆRT: |
| FASADEKLEDNING | | VANN | Innlagt |
| TAKFORM | Valmtak | BAD | Ikke innlagt |
| TAKTEKKING | Papp | TOALETT | TYPE: ANTALL 0 |

| | | | |
|---------|---|-------------------------|--|
| VINDUER | Oppr. støpejernprofiler byttet ut 1989 | DEKOR INNSKRIPSJONER | |
| DORER | | INTERIOR | |

| | | |
|-------------------------------------|----|---------|
| BYGGGEAR | AR | MERKNAD |
| TILBYGGING OMBYGGING FLYTTING | AR | ENDRING |

| | | | | | | |
|---------------------------|----------------|-------------|-----------------------|------------------------|------|-------------------|
| VEDLIKEHOLDS- TILSTAND | TILSTAND AR | I GOD STAND | BEGYNNENDE FORFALL | FRAMSKREDET FORFALL | RUIN | EVT FORFALLSARSAK |
| | 1991 | x | | | | |
| | | | | | | |
| | | | | | | |

| | | | | |
|---------------|-----------------|-----------------|-----------|--------------|
| FARGESKJEMA | OPPRINNELIG | NAVÆRENDE | FRAMTIDIG | BYGGHERRE |
| UTVENDIG VEGG | rød tegl | rød tegl | | ARKITEKT |
| VINDSKIER | | | | BYGGMESTER |
| GERIKTER | | | | BYGNINGSTYPE |
| VINDUER | | 8C8 | | STILPREG |
| DORER | | 8C8 | | |
| HJØRNEBORD | | | | |

| | |
|--------------------------------|--|
| TEGNINGER (ARKIVHENVISNING) | |
| ELDRE FOTOGRAF | |

| | | | | |
|-----------------------|---------------------|------------------------|-------------|-------------------------|
| ANDRE OPPLYSNINGER | UTGITT | DATO juni 91 | REGISTR. | DATO 26.06.91 |
| | RETTELSESB- BLAD | NR | INNFORT DEN | AV |
| | | NR | INNFORT DEN | AV |
| | | NR | INNFORT DEN | AV |

NSB · REGISTRERING AV BYGNINGER

Bak Had 07037

| | | | |
|------------------------|---------------------------------------|--------------------|----------------|
| NAVN BYGNINGENS ART | LILLESTRØM STASJON VELFERDSBYGNING | STASJONSNR 0207 | BYGN NR 17 |
| BANESTREKNING | Bryn-Eidsvoll (Hovedbanen) | KILOMETER 21,07 | |
| KOMMUNE, MATR. NR. | 0231 Skedsmo | GÅRDSNR 81 | BRUKSNR 886 |
| ADRESSE | Jernbanegt. | DISTRIKT Oslo | |



TEGNING

TEGNINGEN VISER

| | | | |
|-----------------------------|---|--|---|
| OPPRINNELIG BRUKSFORMAL | PRIMÆRT Velferdsbygning | SEKUNDÆRT | |
| NAVÆRENDE BRUKSFORMAL | PRIMÆRT Velferdsbygning: Overnatting, ordrerom, kont. hvilerom | SEKUNDÆRT Velferdsrom, trim/omkl. gard. badstu | ANTALL LEILIGHETER: 0 ANTALL OVERNATTINGSROM: 10 |
| FORHOLD TIL ANDRE HUS | Frittst. del av anlegg | | |
| FYSISK MILJØ- SAMMENHENG | Større tettsted | | |

| | | | | | |
|------------|-------------------------------------|------------|---|--------------------------|--|
| VERNEVERDI | <input type="checkbox"/> | PRIORITERT | BYGNINGEN PRIORITERES SPESIELT SOM BEVARINGSOBJEKT (EVT. INTERN NSB-FREDNING) | <input type="checkbox"/> | BYGNINGEN ER FREDET I MEDHOLD AV LOV OM KULTURMINNER |
| | <input type="checkbox"/> | HOY | ENDRINGER SKAL IKKE FORETAS FOR ARKITEKTKONTORET HAR GODKJENT PLANENE. DETTE GJELDER OGSÅ UTSKIFTING AV DØRER, VINDUER, KLEDNING, TAKTEKKING OSV. | | |
| | <input type="checkbox"/> | MIDDELS | | | |
| | <input checked="" type="checkbox"/> | LAV | ENDRINGER KAN FORETAS UTEN GODKJENNING FRA ARKITEKTKONTORET. DET HENVISES TIL GENERELLE RÅD OG RETNINGSLINJER. | | |
| | <input type="checkbox"/> | INGEN | | | |

| | | | | | | | | |
|-------------|----------------|-------------|--------------------------------|-----|-------------------|---|------------------------------------|-----|
| DIMENSJONER | HOVED*1AL M | 22,2 x 11,8 | BEBYGD AREAL M ² | 225 | ANTALL ETASJER | 2 | BRUTTO GOLVAREAL M ² | 450 |
|-------------|----------------|-------------|--------------------------------|-----|-------------------|---|------------------------------------|-----|

| | | | |
|------------------------|------------------------------------|--------------|--|
| BYGNINGSDEL | TYPE, KONSTRUKSJON | INSTALLASJON | MERKNAD |
| FUNDAMENT | Ringmur betong | SKORSTEIN | STK 1 |
| KJELLER UNDERETASJE | Underetg. ca 1 m under terrengnivå | ELEKTRISITET | Innlagt |
| YTTERVEGG | Betong? | OPPVARMING | PRIMÆRT: El. SEKUNDÆRT: sentral |
| FASADEKLEDNING | Puss | VANN | Innlagt |
| TAKFORM | Valmtak | BAD | dusj, badstu |
| TAKTEKKING | Papp | TOALETT | TYPE WC ANTALL 5 |

| | | | |
|---------|-----------------|-------------------------|--|
| VINDUER | De fleste oppr. | DEKOR INNSKRIPSJONER | |
| DØRER | | INTERIØR | Malt strie vegg. Vinyl/ linolium golv |

| | | |
|-------------------------------------|------|----------|
| BYGGEÅR | AR | MERKNAD |
| | 1947 | |
| TILBYGGING OMBYGGING FLYTTING | AR | ENDRING |
| | 1989 | Oppusset |

| | | | | | | |
|---------------------------|----------------|-------------|-----------------------|------------------------|-------|-------------------|
| VEDLIKEHOLDS- TILSTAND | TILSTAND AR | I GOD STAND | BEGYNNENDE FORFALL | FRAMSKREDET FORFALL | RUIIN | EVT FORFALLSÅRSÅK |
| | 1991 | x | | | | |
| | | | | | | |
| | | | | | | |

| | | | | |
|---------------|-------------|-----------|-----------|--------------|
| FARGESKJEMA | OPPRINNELIG | NAVÆRENDE | FRAMTIDIG | BYGGHERRE |
| UTVENDIG VEGG | krem hvit | 6B4 | | NSB |
| VINDSKIER | | | | ARKITEKT |
| GERIKTER | | | | BYGGMESTER |
| VINDUER | | hvite | | BYGNINGSTYPE |
| DØRER | | lys grå | | STILPREG |
| HJORNEBORD | | | | |

| | |
|--------------------------------|--|
| TEGNINGER (ARKIVHENVISNING) | |
| ELDRE FOTOGRAF | |

| | | | | |
|-----------------------|--------------------|-----------------|-------------|------------------|
| ANDRE OPPLYSNINGER | UTGITT | DATO juni 91 | REGISTR. | DATO 26.06.91 |
| | RETTELSES- BLAD | NR | INNFORT DEN | AV |
| | | NR | INNFORT DEN | AV |
| | | NR | INNFORT DEN | AV |

NSB - REGISTRERING AV BYGNINGER

Bak Mac 070375

| | | | |
|------------------------|---|---------------------------|-----------------------|
| NAVN BYGNINGENS ART | LILLESTRØM STASJON BANEMESTER KONTOR | STASJONSNR 0207 | BYGN NR 18 |
| BANESTREKNING | Bryn-Eidsvoll (Hovedbanen) | KILOMETER 21,02 | |
| KOMMUNE. MATR NR | 0231 Skedsmo | GARDSNR 81 | BRUKSNR 886 |
| ADRESSE | Jernbanegt. | DISTRIKT Oslo | |



TEGNING

TEGNINGEN VISER

| | | | |
|-----------------------------|------------------------------------|-----------|--|
| OPPRINNELIG BRUKSFØRMÅL | PRIMÆRT | SEKUNDÆRT | |
| NÅVÆRENDE BRUKSFØRMÅL | PRIMÆRT Kontor, hvilerom | SEKUNDÆRT | ANTALL LEILIGHETER: 0 ANTALL OVERNATTINGSROM: 0 |
| FORHOLD TIL ANDRE HUS | Frittst. | | |
| FYSISK MILJØ- SAMMENHENG | Større tettsted | | |

| | | | |
|------------|--|--|--|
| VERNEVERDI | <input type="checkbox"/> PRIO- RITERT | BYGNINGEN PRIORITYERES SPESIELT SOM BEVA- RINGSOBJEKT (EVT INTERN NSB-FREDNING) | <input type="checkbox"/> BYGNINGEN ER FREDET I MEDHOLD AV LOV OM KULTURMINNER |
| | <input checked="" type="checkbox"/> HOY | ENDRINGER SKAL IKKE FORETAS FOR ARKITEKTKONTORET HAR GODKJENT PLANENE DETTE GJELDER OGSÅ UTSKIFTING AV DØRER, VINDUER, KLEDNING, TAKTEKKING OSV | |
| | <input type="checkbox"/> MIDDELS | | |
| | <input type="checkbox"/> LAV | ENDRINGER KAN FORETAS UTEN GODKJENNING FRA ARKITEKTKONTORET. DET HENVISES TIL GENE- RELLE RÅD OG RETNINGSLINJER. | |
| | <input type="checkbox"/> INGEN | | |

| | | | | | | | | |
|-------------|---------------|-------------------|--------------------------------|-----------|-------------------|----------|------------------------------------|-----------|
| DIMENSJONER | HOVEDTAL M | 8,0 x 11,0 | BEBYGD AREAL M ² | 75 | ANTALL ETASJER | 1 | BRUTTO GOLVAREAL M ² | 75 |
|-------------|---------------|-------------------|--------------------------------|-----------|-------------------|----------|------------------------------------|-----------|

| | | | |
|------------------------|-------------------------|--------------|--|
| BYGNINGSDEL | TYPE.KONSTRUKSJON | INSTALLASJON | MERKNAD |
| FUNDAMENT | Fuget naturstein | SKORSTEIN | STK 1 |
| KJELLER UNDERETASJE | Kryperom | ELEKTRISITET | Innlagt |
| YTTERVEGG | Mur, tegl. | OPPVARMING | PRIMÆRT: El. SEKUNDÆRT: Parafin |
| FASADEKLEDNING | Puss | VANN | Innlagt |
| TAKFORM | Saltak | BAD | Ikke innlagt |
| TAKTEKKING | Papp | TOALETT | TYPE: WC ANTALL 1 |

| | | | |
|---------|------------------------|-------------------------|-----------------------------------|
| VINDUER | De fleste oppr. | DEKOR INNSKRIPSJONER | Tegldekor under takutstikk |
| DØRER | Jernbanepanel | INTERIØR | Vinylgolv |

| | | |
|-------------------------------------|--------------|---------------------|
| BYGGÅR | AR | MERKNAD |
| | 1915? | |
| TILBYGGING OMBYGGING FLYTTING | AR | ENDRING |
| | 1986 | Tak utbedret |

| | | | | | | |
|---------------------------|----------------|-------------|-----------------------|------------------------|------|-------------------|
| VEDLIKEHOLDS- TILSTAND | TILSTAND AR | I GOD STAND | BEGYNNENDE FORFALL | FRAMSKREDET FORFALL | RUIN | EVT FORFALLSÅRSÅK |
| | 1991 | x | | | | |
| | | | | | | |
| | | | | | | |

| | | | | |
|---------------|-------------|-----------------------|-----------|--------------|
| FARGESKJEMA | OPPRINNELIG | NAVÆRENDE | FRAMTIDIG | BYGGHERRE |
| UTVENDIG VEGG | | 28A3 | | NSB |
| VINDSKIER | | grå ubehandlet | | ARKITEKT |
| GERIKTER | | | | BYGGMESTER |
| VINDUER | | hvite | | BYGNINGSTYPE |
| DØRER | | mørk grå | | STILPREG |
| HJØRNEBORD | | | | |

| | |
|--------------------------------|--|
| TEGNINGER (ARKIVHENVISNING) | |
| ELDRE FOTOGRAF | |

| | | | | | |
|-----------------------|--------------------|----------------|-------------|-----------------|--|
| ANDRE OPPLYSNINGER | UTGITT | DATO | REGISTR. | DATO | |
| | | juni 91 | | 26.06.91 | |
| | RETTELSES- BLAD | NR | INNFORT DEN | AV | |
| | | NR | INNFORT DEN | AV | |
| NR | | INNFORT DEN | AV | | |

NSB · REGISTRERING AV BYGNINGER

Bak Had 0703

| | | | |
|------------------------|--------------------------------------|---------------------|----------------|
| NAVN BYGNINGENS ART | LILLESTRØM STASJON BANEAVD. LAGER | STASJONSNR. 0207 | BYGN NR 20 |
| BANESTREKNING | Bryn-Eidsvoll (Hovedbanen) | KILOMETER 20,90 | |
| KOMMUNE.MATR.NR | 0231 Skedsmo | GÅRDSNR 81 | BRUKSNR 886 |
| ADRESSE | Jernbanegt. | DISTRIKT Oslo | |



TEGNING

TEGNINGEN VISER

| | | | |
|-----------------------------|------------------------|-----------|--|
| OPPRINNELIG BRUKSFORMAL | PRIMÆRT Pakkhus | SEKUNDÆRT | |
| NAVÆRENDE BRUKSFORMAL | PRIMÆRT Lager | SEKUNDÆRT | ANTALL LEILIGHETER: 0 ANTALL OVERNATTINGSROM: 0 |
| FORHOLD TIL ANDRE HUS | Frittst. del av anlegg | | |
| FYSISK MILJØ- SAMMENHENG | Større tettsted | | |

| | | | | | |
|------------|-------------------------------------|------------|---|--------------------------|--|
| VERNEVERDI | <input type="checkbox"/> | PRIORITERT | BYGNINGEN PRIORITERES SPESIELT SOM BEVARINGSOBJEKT (EVT. INTERN NSB-FREDNING) | <input type="checkbox"/> | BYGNINGEN ER FREDET I MEDHOLD AV LOV OM KULTURMINNER |
| | <input checked="" type="checkbox"/> | HØY | ENDRINGER SKAL IKKE FORETAS FØR ARKITEKTKONTORET HAR GODKJENT PLANENE. DETTE GJELDER OGSÅ UTSKIFTING AV DØRER, VINDUER, KLEDNING, TAKTEKKING OSV. | | |
| | <input type="checkbox"/> | MIDDELS | | | |
| | <input type="checkbox"/> | LAV | ENDRINGER KAN FORETAS UTEN GODKJENNING FRA ARKITEKTKONTORET. DET HENVISES TIL GENERELLE RÅD OG RETNINGSLINJER. | | |
| | <input type="checkbox"/> | INGEN | | | |

| | | | | | | | | |
|-------------|---------------|-------------------|--------------------------------|------------|-------------------|----------|------------------------------------|------------|
| DIMENSJONER | HOVEDTAL M | 24,5 x 5,5 | BEBYGD AREAL M ² | 150 | ANTALL ETASJER | 1 | BRUTTO GOLVAREAL M ² | 135 |
|-------------|---------------|-------------------|--------------------------------|------------|-------------------|----------|------------------------------------|------------|

| | | | |
|------------------------|---|--------------|--|
| BYGNINGSDEL | TYPE KONSTRUKSJON | INSTALLASJON | MERKNAD |
| FUNDAMENT | Jernbanesviller krysslagt på grunn | SKORSTEIN | STK 0 |
| KJELLER UNDERETASJE | Kryperom | ELEKTRISITET | Innlagt |
| YTTERVEGG | Tre, bindingsverk | OPPVARMING | PRIMÆRT: Ingen SEKUNDÆRT: |
| FASADEKLEDNING | Oppr. del dobbeltstaffpanel Tilbygg stående faspanel/låvepanel | VANN | Ikke innlagt |
| TAKFORM | Opp. del saltak. Tilbygg pulttak | BAD | Ikke innlagt |
| TAKTEKING | Papp | TOALETT | TYPE: ANTALL 0 |

| | | | |
|---------|--------------------------|-------------------------|----------------------------------|
| VINDUER | Skodder | DEKOR INNSKRIPSJONER | Enkelt utskårne konsoller |
| DORER | Panel som husvegg | INTERIØR | |

| | | |
|-------------------------------------|-------------|--|
| BYGGGEAR | AR | MERKNAD |
| | 1854 | |
| TILBYGGING OMBYGGING FLYTTING | AR | ENDRING |
| | | Gml.bygn. har blitt flyttet dit den nå står. 4 sammenbygde huskropper |

| | | | | | | |
|---------------------------|----------------|-------------|-----------------------|------------------------|------|------------------------------------|
| VEDLIKEHOLDS- TILSTAND | TILSTAND AR | I GOD STAND | BEGYNNENDE FORFALL | FRAMSKREDET FORFALL | RUIN | EVT. FORFALLSÅRSAK |
| | 1991 | | x | | | trenger vedlikehold, maling |
| | | | | | | |
| | | | | | | |

| | | | | |
|---------------------|-------------|-----------------|-----------|---------------------------|
| FARGESKJEMA | OPPRINNELIG | NAVERENDE | FRAMTIDIG | BYGGHERRE |
| UTVENDIG VEGG | | 28B3 | | NSB |
| VINDSKIER | | 8C7/28B3 | | ARKITEKT |
| GERIKTER | | 8C7 | | Schirmer/von Hanno |
| VINDUER | | | | BYGGMESTER |
| DORER | | 28B3 | | BYGNINGSTYPE |
| HJORNEBORD | | | | STILPREG |
| VIND. LEMMER | | 8C7 | | |

| | |
|--------------------------------|--|
| TEGNINGER (ARKIVHENVISNING) | |
| ELDRE FOTOGRAF | |

| | | | | | |
|-----------------------|---|--------------------|------------------------|-------------|-------------------------|
| ANDRE OPPLYSNINGER | Oppr.del bærer kjennetegnene til Hovedbanens gamle pakkhus | UTGITT | DATO juni 91 | REGISTR. | DATO 26.06.91 |
| | | RETTELSES- BLAD | NR | INNFØRT DEN | AV |
| | | | NR | INNFØRT DEN | AV |
| | | | NR | INNFØRT DEN | AV |

NSB · REGISTRERING AV BYGNINGER

Bak Had 07037

| | | | |
|------------------------|------------------------------------|--------------------|---------------|
| NAVN BYGNINGENS ART | LILLESTRØM STASJON NYE LOKSTALL | STASJONSNR 0207 | BYGN NR 22 |
| BANESTREKNING | Bryn-Eidsvoll (Hovedbanen) | KILOMETER 21,52 | |
| KOMMUNE.MATR.NR | 0231 Skedsmo | GARDSNR 81 | BRUKSNR 18 |
| ADRESSE | Fabrikkgt. | DISTRIKT Oslo | |

FOTO

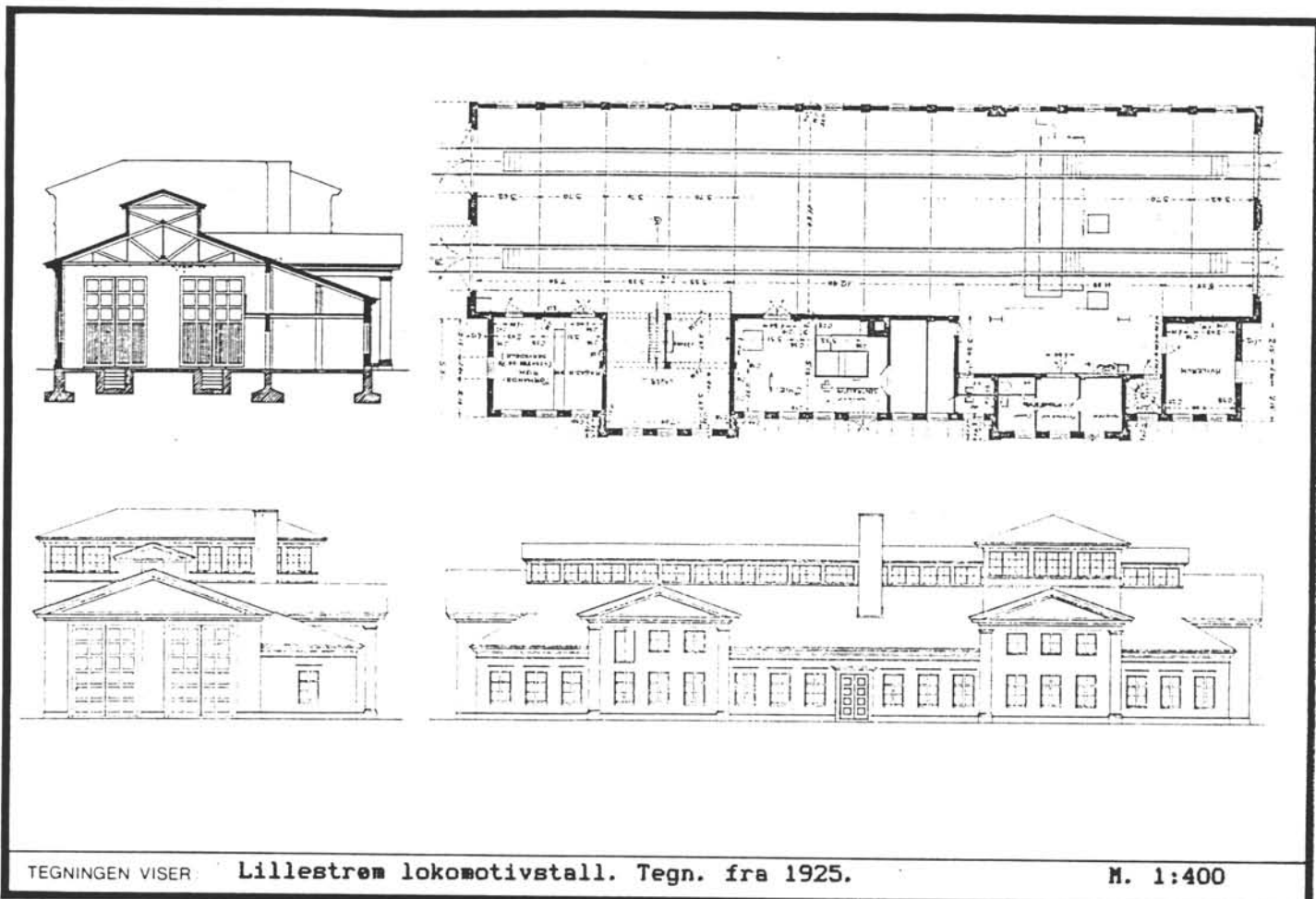

| | | | |
|-----------------------------|----------------------------------|---|--|
| OPPRINNELIG BRUKSFØRMÅL | PRIMÆRT Lokomotivstall | SEKUNDÆRT | |
| NÅVÆRENDE BRUKSFØRMÅL | PRIMÆRT Lokomotivstall | SEKUNDÆRT 360m ekstern bruker | ANTALL LEILIGHETER: 0 ANTALL OVERNATTINGSROM: 0 |
| FORHOLD TIL ANDRE HUS | Frittst. del av anlegg | | |
| FYSISK MILJØ- SAMMENHENG | Større tettsted | | |

| | | | | | |
|------------|-------------------------------------|------------|--|--------------------------|--|
| VERNEVERDI | <input type="checkbox"/> | PRIORITERT | BYGNINGEN PRIORITERES SPESIELT SOM BEVARINGSOBJEKT (EVT INTERN NSB-FREDNING) | <input type="checkbox"/> | BYGNINGEN ER FREDET I MEDHOLD AV LOV OM KULTURMINNER |
| | <input checked="" type="checkbox"/> | HØY | ENDRINGER SKAL IKKE FORETAS FOR ARKITEKTKONTORET HAR GODKJENT PLANENE DETTE GJELDER OGSÅ UTSKIFTING AV DØRER, VINDUER, KLEDNING, TAKTEKKING OSV. | | |
| | <input type="checkbox"/> | MIDDELS | | | |
| | <input type="checkbox"/> | LAV | ENDRINGER KAN FORETAS UTEN GODKJENNING FRA ARKITEKTKONTORET. DET HENVISES TIL GENERELLE RÅD OG RETNINGSLINJER. | | |
| | <input type="checkbox"/> | INGEN | | | |

| | | | | | | | |
|-------------|---------------|----------------|--------------------------------|------------|-------------------|----------|------------------------------------|
| DIMENSJONER | HOVEDTAL M | 45 x 19 | BEBYGD AREAL M ² | 900 | ANTALL ETASJER | 1 | BRUTTO GOLVAREAL M ² |
|-------------|---------------|----------------|--------------------------------|------------|-------------------|----------|------------------------------------|

| | | | |
|------------------------|---|--------------|--|
| BYGNINGSDEL | TYPE. KONSTRUKSJON | INSTALLASJON | MERKNAD |
| FUNDAMENT | Tegl ringmur | SKORSTEIN | STK 2 |
| KJELLER UNDERETASJE | Ikke utgravd | ELEKTRISITET | Innlagt |
| YTTERVEGG | Tegl, øverste etasje bindingsverk | OPPVARMING | PRIMÆRT: olje/varmluft SEKUNDÆRT: el. |
| FASADEKLEDNING | Puss, stående panel øverste etasje | VANN | Innlagt |
| TAKFORM | Sammensatt, overv. saltak, valm øverst | BAD | Ikke innlagt |
| TAKTEKKING | Skifer lapp, stålplater | TOALETT | TYPE: WC ANTALL: 3 |

| | | | |
|---------|-------------------|-------------------------|-------------------------------|
| VINDUER | Ant. oppr. | DEKOR INNSKRIPSJONER | Tempelgavler, pilastre |
| DORER | | INTERIØR | |

| | | |
|-------------------------------------|-------------------|--|
| BYGGÅR | ÅR 1927 | MERKNAD |
| TILBYGGING OMBYGGING FLYTTING | ÅR | ENDRING Provisorisk tilbygg på nordsiden |

| | | | | | | |
|---------------------------|----------------|-------------|-----------------------|------------------------|------|--------------------------|
| VEDLIKEHOLDS- TILSTAND | TILSTAND ÅR | I GOD STAND | BEGYNNENDE FORFALL | FRAMSKREDET FORFALL | RUIN | EVT FORFALLSÅRSÅK |
| | 1991 | x | | | | trenger oppussing |
| | | | | | | |
| | | | | | | |

| | | | | |
|---------------|-------------|---------------------------|-----------|---------------------------------------|
| FARGESKJEMA | OPPRINNELIG | NAVERENDE | FRAMTIDIG | BYGGHERRE NSB |
| UTVENDIG VEGG | | grå puss/hvit/29B4 | | ARKITEKT G. Fischer/G. Hoel |
| VINDSKIER | | 29B4 | | BYGGMESTER |
| GERIKTER | | | | BYGNINGSTYPE |
| VINDUER | | 1B4 | | STILPREG |
| DORER | | 1B4 | | |
| HJØRNEBORD | | | | |

| | |
|--------------------------------|--|
| TEGNINGER (ARKIVHENVISNING) | |
| ELDRE FOTOGRAF | |

| | | | | |
|-----------------------|--------------------|------------------------|-------------|-------------------------|
| ANDRE OPPLYSNINGER | UTGITT | DATO Juni 91 | REGISTR. | DATO 26.06.91 |
| | RETTELSES- BLAD | NR | INNFØRT DEN | AV |
| | | NR | INNFØRT DEN | AV |
| | | NR | INNFØRT DEN | AV |

NSB · REGISTRERING AV BYGNINGER

Bak Mad 07037

| | | | |
|-----------------------|--|--------------------|----------------|
| NAV BYGNINGENS ART | LILLESTRØM STASJON LEDNINGS AVD. VERKSTED | STASJONSNR 0207 | BYGN NR 23 |
| BANESTREKNING | Bryn-Eidsvoll (Hovedbanen) | KILOMETER 21,60 | |
| KOMMUNE, MATR NR | 0231 Skedsmo | GARDSNR 81 | BRUKS NR 16 |
| ADRESSE | Fabrikkgt. | DISTRIKT Oslo | |

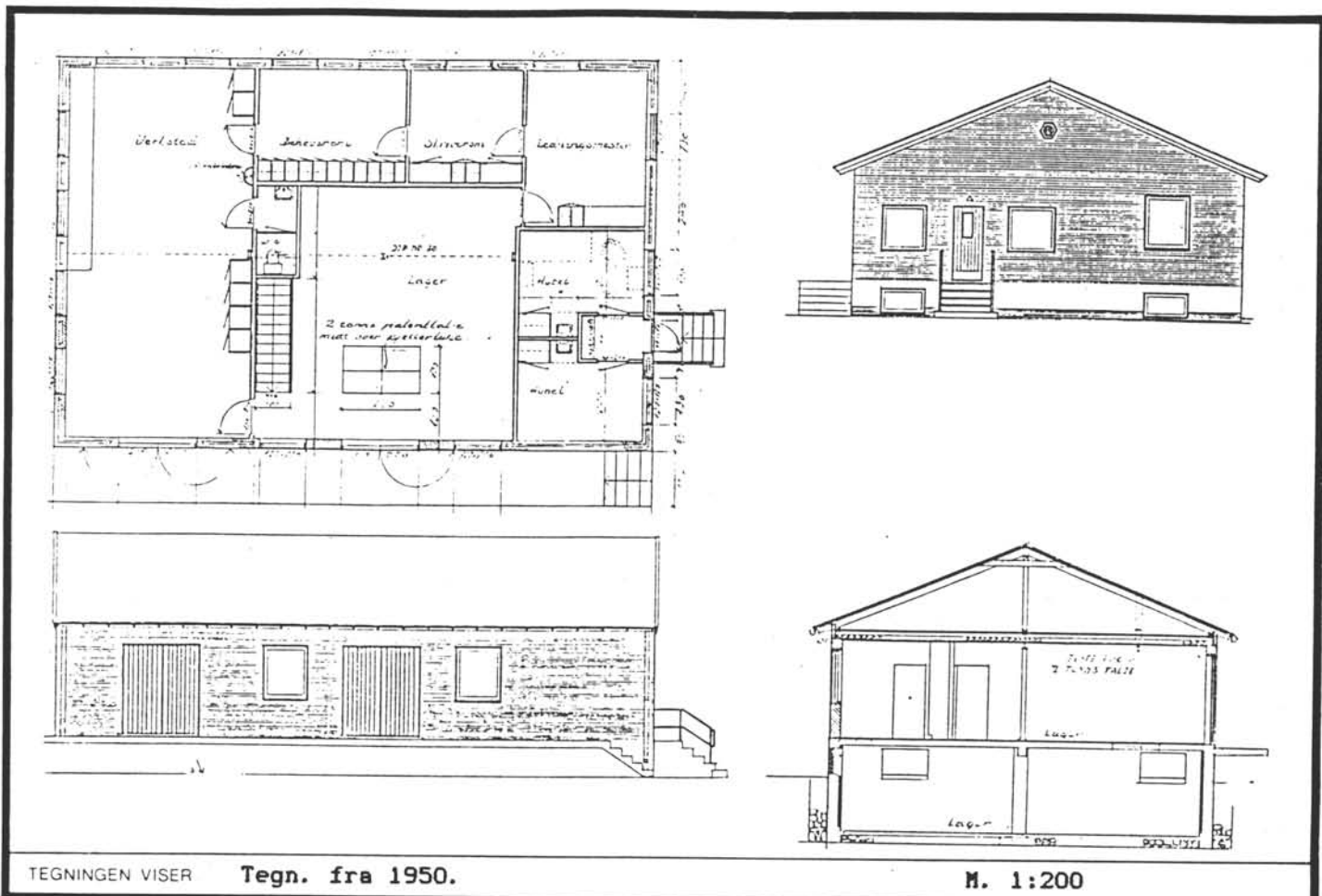

TEGNINGEN VISER Tegn. fra 1950.

M. 1:200

| | | | |
|-----------------------------|--|-----------|--|
| OPPRINNELIG BRUKSFORMÅL | PRIMÆRT Verksted, lager, ledn. m. kontor | SEKUNDÆRT | |
| NAVÆRENDE BRUKSFORMÅL | PRIMÆRT Verksted, lager, kontor, spiserom, gard. | SEKUNDÆRT | ANTALL LEILIGHETER: 0 ANTALL OVERNATTINGSROM: 0 |
| FORHOLD TIL ANDRE HUS | Frittst. del av anlegg | | |
| FYSISK MILJØ- SAMMENHENG | Større tettsted | | |

| | | | |
|------------|--|---|--|
| VERNEVERDI | <input type="checkbox"/> PRIO- RITERT | BYGNINGEN PRIORITERES SPESIELT SOM BEVA- RINGSOBJEKT (EVT INTERN NSB-FREDNING) | <input type="checkbox"/> BYGNINGEN ER FREDET I MEDHOLD AV LOV OM KULTURMINNER |
| | <input type="checkbox"/> HOY | ENDRINGER SKAL IKKE FORETAS FØR ARKITEKTKONTORET HAR GODKJENT PLANENE. DETTE GJELDER OGSA UTSKIFTING AV DØRER, VINDUER, KLEDNING, TAKTEKKING OSV | |
| | <input type="checkbox"/> MIDDELS | | |
| | <input checked="" type="checkbox"/> LAV | ENDRINGER KAN FORETAS UTEN GODKJENNING FRA ARKITEKTKONTORET. DET HENVISES TIL GENE- RELLE RÅD OG RETNINGSLINJER. | |
| | <input type="checkbox"/> INGEN | | |

| | | | | |
|-------------|------------------------------|---|----------------------------|---|
| DIMENSJONER | HOVEDMÅL M 17 x 11 | BEBYGD AREAL M ² 187 | ANTALL ETASJER 1 | BRUTTO GOLVAREAL M ² 374 |
|-------------|------------------------------|---|----------------------------|---|

| | | | |
|------------------------|--|--------------|-----------------------------------|
| BYGNINGSDEL | TYPE, KONSTRUKSJON | INSTALLASJON | MERKNAD |
| FUNDAMENT | Betong ringmur | SKORSTEIN | STK 0 |
| KJELLER UNDERETASJE | Ganghøyde | ELEKTRISITET | Innlagt |
| YTTERVEGG | Lettbetongblokk, skur: bindingsverk | OPPVARMING | PRIMÆRT: E1. SEKUNDÆRT: |
| FASADEKLEDNING | Puss skur: vestlandspanel | VANN | Innlagt |
| TAKFORM | Saltak | BAD | 1 dusj |
| TAKTEKNING | Rød enkeltkrum teglstein | TOALETT | TYPE WC ANTALL 1 |

| | | | |
|---------|--------------|-------------------------|--|
| VINDUER | Oppr. | DEKOR INNSKRIPSJONER | |
| DØRER | Oppr. | INTERIOR | |

| | | |
|-------------------------------------|----------------|---|
| BYGGEÅR | AR 1950 | MERKNAD |
| TILBYGGING OMBYGGING FLYTTING | AR | ENDRING Ominnredet flere ganger, sist 1986. Eksteriør intakt. |

| | | | | | | |
|---------------------------|----------------|-------------|-----------------------|------------------------|-------|-------------------|
| VEDLIKEHOLDS- TILSTAND | TILSTAND AR | I GOD STAND | BEGYNNENDE FORFALL | FRAMSKREDET FORFALL | RUIIN | EVT FORFALLSARSÅK |
| | 1991 | x | | | | |
| | | | | | | |
| | | | | | | |

| | | | | |
|---------------|-------------|----------------|-----------|---------------------------------|
| FARGESKJEMA | OPPRINNELIG | NAVÆRENDE | FRAMTIDIG | BYGGHERRE NSB |
| UTVENDIG VEGG | | 6A3 | | ARKITEKT Kavli/Sundby |
| VINDSKIER | | lys grå | | BYGGMESTER |
| GERIKTER | | | | BYGNINGSTYPE |
| VINDUER | | lys grå | | STILPREG |
| DØRER | | lys grå | | |
| HJØRNEBORD | | | | |

| | |
|--------------------------------|-----------------|
| TEGNINGER (ARKIVHENVISNING) | Ak 10170 |
| ELDRE FOTOGRAF | |

| | | | | |
|-----------------------|--------------------|------------------------|-------------|-------------------------|
| ANDRE OPPLYSNINGER | UTGITT | DATO Juni 91 | REGISTR. | DATO 26.06.91 |
| | RETTELSES- BLAD | NR | INNFORT DEN | AV |
| | | NR | INNFORT DEN | AV |
| | | NR | INNFORT DEN | AV |

NSB · REGISTRERING AV BYGNINGER

Bak / Had 070375

| | | | |
|------------------------|---|---------------------|----------------|
| NAVN BYGNINGENS ART | LILLESTRØM STASJON LEDNINGS AVD. GARASJE | STASJONSNR. 0207 | BYGN.NR. 24 |
| BANESTREKNING | Bryn-Eidsvoll (Hovedbanen) | KILOMETER 21,69 | |
| KOMMUNE, MATR.NR. | 0231 Skedsmo | GÅRDSNR. 81 | BRUKSNR. 16 |
| ADRESSE | Fabrikkgt. | DISTRIKT Oslo | |

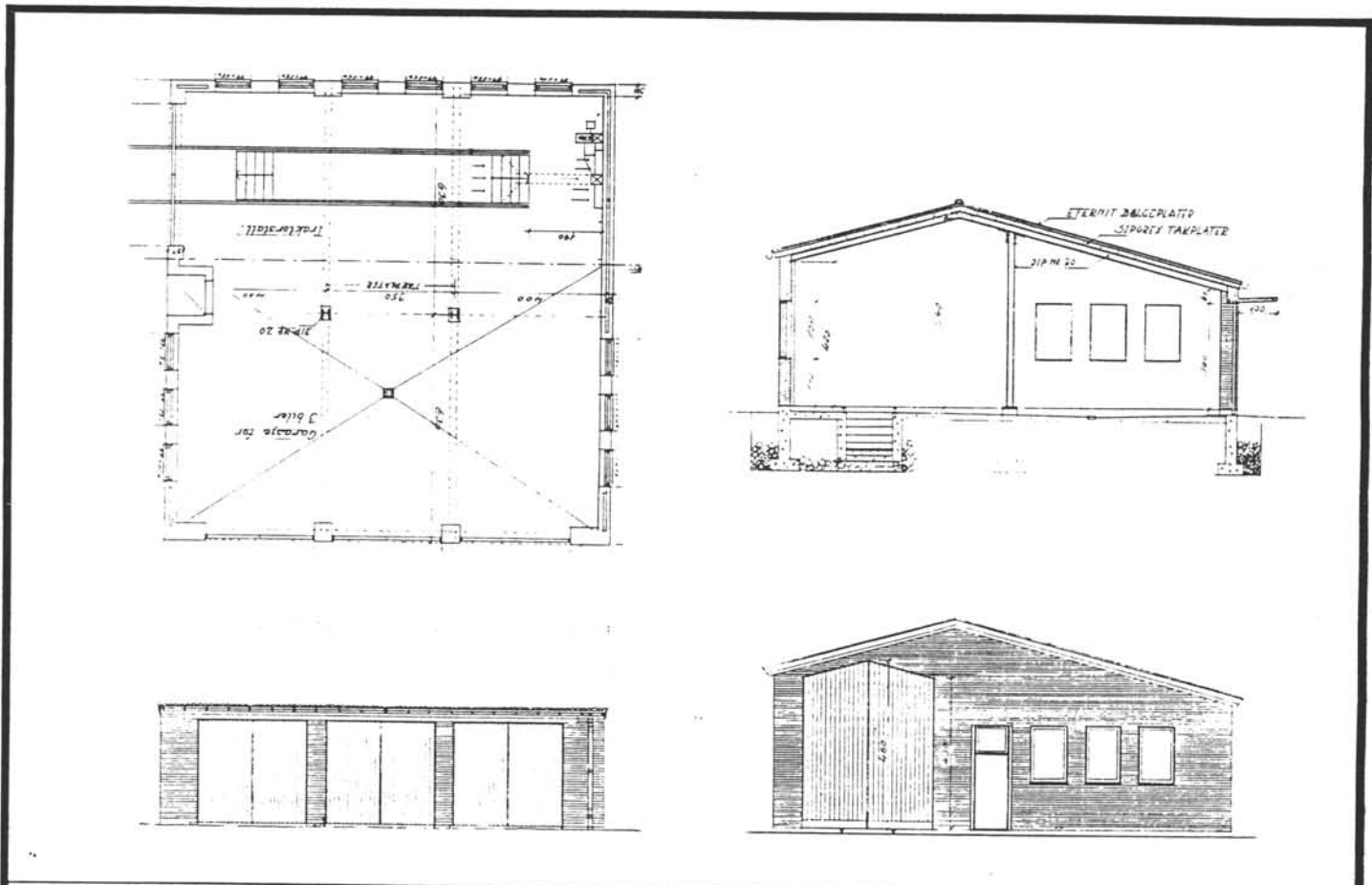

TEGNINGEN VISER: Lillestrøm traktorstall og garasje

M. 1:200

| | | | |
|-----------------------------|--|-----------|--|
| OPPRINNELIG BRUKSFORMÅL | PRIMÆRT Traktorstall/garasje | SEKUNDÆRT | |
| NÅVÆRENDE BRUKSFORMÅL | PRIMÆRT Garasje | SEKUNDÆRT | ANTALL LEILIGHETER: 0 ANTALL OVERNATTINGSROM: 0 |
| FORHOLD TIL ANDRE HUS | Frittst. del av anlegg | | |
| FYSISK MILJØ- SAMMENHENG | Større tettsted | | |

| | | | |
|------------|--|--|--|
| VERNEVERDI | <input type="checkbox"/> PRIO- RITERT | BYGNINGEN PRIORITERES SPESIELT SOM BEVA- RINGSOBJEKT (EVT. INTERN NSB-FREDNING) | <input type="checkbox"/> BYGNINGEN ER FREDET I MEDHOLD AV LOV OM KULTURMINNER |
| | <input type="checkbox"/> HØY | ENDRINGER SKAL IKKE FORETAS FØR ARKITEKKTTORET HAR GODKJENT PLANENE. DETTE GJELDER OGSÅ UTSKIFTING AV DØRER, VINDUER, KLEDNING, TAKTEKKING OSV. | |
| | <input type="checkbox"/> MIDDELS | | |
| | <input checked="" type="checkbox"/> LAV | ENDRINGER KAN FORETAS UTEN GODKJENNING FRA ARKITEKKTTORET. DET HENVISES TIL GENE- RELLE RÅD OG RETNINGSLINJER. | |
| | <input type="checkbox"/> INGEN | | |

| | | | | | | | | |
|-------------|----------------|--------------------|--------------------------------|------------|-------------------|----------|------------------------------------|------------|
| DIMENSJONER | HØVED'IAL M | 13,0 x 11,5 | BEBYGD AREAL M ² | 149 | ANTALL ETASJER | 1 | BRUTTO GOLVAREAL M ² | 149 |
|-------------|----------------|--------------------|--------------------------------|------------|-------------------|----------|------------------------------------|------------|

| | | | |
|------------------------|-------------------------------|--------------|--|
| BYGNINGSDEL | TYPE, KONSTRUKSJON | INSTALLASJON | MERKNAD |
| FUNDAMENT | Betong ringmur | SKORSTEIN | STK. 0 |
| KJELLER UNDERETASJE | Ikke utgravd | ELEKTRISITET | Innlagt |
| YTTERVEGG | Lettbetongblokk/betong | OPPVARMING | PRIMÆRT: Ingen SEKUNDÆRT: |
| FASADEKLEDNING | Puss | VANN | Innlagt |
| TAKFORM | Saltak | BAD | Ikke innlagt |
| TAKTEKING | Korr. stålplater | TOALETT | TYPE: ANTALL 0 |

| | | | |
|---------|--|-------------------------|--|
| VINDUER | Opp. r | DEKOR INNSKRIPSJONER | |
| DORER | Tofløyede hengselporter m/jern- banepanel | INTERIØR | |

| | | |
|-------------------------------------|-------------|-----------------------------|
| BYGGÅR | AR | MERKNAD |
| | 1950 | |
| TILBYGGING OMBYGGING FLYTTING | AR | ENDRING |
| | | Traktorport gjenmurt |

| | | | | | | |
|---------------------------|----------------|-------------|-----------------------|------------------------|------|-------------------|
| VEDLIKEHOLDS- TILSTAND | TILSTAND AR | I GOD STAND | BEGYNNENDE FORFALL | FRAMSKREDET FORFALL | RUIN | EVT FORFALLSARSAK |
| | 1991 | x | | | | |
| | | | | | | |
| | | | | | | |

| | | | | |
|---------------|-------------|----------------|-----------|--------------|
| FARGESKJEMA | OPPRINNELIG | NAVÆRENDE | FRAMTIDIG | BYGGHERRE |
| UTVENDIG VEGG | 29B3 | 6A3 | | NSB |
| VINDSKIER | | lys grå | | ARKITEKT |
| GERIKTER | | | | BYGGMESTER |
| VINDUER | | hvite | | BYGNINGSTYPE |
| DORER | | lys grå | | STILPREG |
| HJORNEBORD | | | | |

| | |
|--------------------------------|-----------------|
| TEGNINGER (ARKIVHENVISNING) | Ak 10173 |
| ELDRE FOTOGRAF | |

| | | | | |
|-----------------------|--------------------|------------------------|-------------|-------------------------|
| ANDRE OPPLYSNINGER | UTGITT | DATO juni 91 | REGISTR. | DATO 26.06.91 |
| | RETTELSES- BLAD | NR | INNFORT DEN | AV |
| | | NR | INNFORT DEN | AV |
| | | NR | INNFORT DEN | AV |

NSB · REGISTRERING AV BYGNINGER

Bak. Had. 07037

| | | | |
|------------------------|---|--------------------|---------------|
| NAVN BYGNINGENS ART | LILLESTRØM STASJON HOVEDADMIN. GARASJE | STASJONSNR 0207 | BYGN NR 26 |
| BANESTREKNING | Bryn-Eidsvoll (Hovedbanen) | KILOMETER 21,68 | |
| KOMMUNE.MATR.NR. | 0231 Skedsmo | GARDSNR 81 | BRUKSNR 16 |
| ADRESSE | Fabrikkgt. | DISTRIKT Oslo | |



TEGNING

TEGNINGEN VISER

| | | | |
|-----------------------------|------------------------|-----------|--|
| OPPRINNELIG BRUKSFØRMÅL | PRIMÆRT Garasje | SEKUNDÆRT | |
| NÅVÆRENDE BRUKSFØRMÅL | PRIMÆRT Garasje | SEKUNDÆRT | ANTALL LEILIGHETER: 0 ANTALL OVERNATTINGSROM: 0 |
| FORHOLD TIL ANDRE HUS | Frittst. del av anlegg | | |
| FYSISK MILJØ- SAMMENHENG | Større tettsted | | |

| | | | | | |
|------------|-------------------------------------|------------|--|--------------------------|--|
| VERNEVERDI | <input type="checkbox"/> | PRIORITERT | BYGNINGEN PRIORITERES SPESIELT SOM BEVARINGSOBJEKT (EVT INTERN NSB-FREDNING) | <input type="checkbox"/> | BYGNINGEN ER FREDET I MEDHOLD AV LOV OM KULTURMINNER |
| | <input type="checkbox"/> | HOY | ENDRINGER SKAL IKKE FORETAS FOR ARKITEKTKONTORET HAR GODKJENT PLANENE. DETTE GJELDER OGSÅ UTSKIFTING AV DØRER, VINDUER, KLEDNING, TAKTEKKING OSV | | |
| | <input type="checkbox"/> | MIDDELS | | | |
| | <input type="checkbox"/> | LAV | ENDRINGER KAN FORETAS UTEN GODKJENNING FRA ARKITEKTKONTORET. DET HENVISES TIL GENERELLE RÅD OG RETNINGSLINJER. | | |
| | <input checked="" type="checkbox"/> | INGEN | | | |

| | | | | | | | |
|-------------|---------------|------------------|--------------------------------|-----------|-------------------|----------|------------------------------------|
| DIMENSJONER | HOVEDTÅL M | 6,0 x 6,0 | BEBYGD AREAL M ² | 36 | ANTALL ETASJER | 1 | BRUTTO GOLVAREAL M ² |
|-------------|---------------|------------------|--------------------------------|-----------|-------------------|----------|------------------------------------|

| | | | |
|------------------------|--|--------------|--|
| BYGNINGSDEL | TYPE, KONSTRUKSJON | INSTALLASJON | MERKNAD |
| FUNDAMENT | Tømmersviller på grunn | SKORSTEIN | STK 0 |
| KJELLER UNDERETASJE | Ikke utgravd | ELEKTRISITET | Innlagt |
| YTTERVEGG | Tre bindingsverk | OPPVARMING | PRIMÆRT: Ingen SEKUNDÆRT: |
| FASADEKLEDNING | Tømmermannspanel/liggende panel m. rett høvlet kant | VANN | Ikke innlagt |
| TAKFORM | Saltak | BAD | Ikke innlagt |
| TAKTEKKING | Papp | TOALETT | TYPE ANTALL 0 |

| | | | |
|---------|--|-------------------------|--|
| VINDUER | | DEKOR INNSKRIPSJONER | |
| DØRER | 2 vippeporter panel m. rett høvlet kant | INTERIØR | |

| | | |
|-------------------------------------|-------------|---------|
| BYGGÅR | AR | MERKNAD |
| | 1980 | |
| TILBYGGING OMBYGGING FLYTTING | AR | ENDRING |
| | | |

| | | | | | | |
|---------------------------|----------------|-------------|-----------------------|------------------------|------|-------------------|
| VEDLIKEHOLDS- TILSTAND | TILSTAND AR | I GOD STAND | BEGYNNENDE FORFALL | FRAMSKREDET FORFALL | RUIN | EVT FORFALLSARSAK |
| | 1991 | x | | | | |
| | | | | | | |
| | | | | | | |

| | | | | |
|---------------|-------------|------------|-----------|--------------|
| FARGESKJEMA | OPPRINNELIG | NAVERENDE | FRAMTIDIG | BYGGHERRE |
| UTVENDIG VEGG | 7F3 | 7F3 | | NSB |
| VINDSKIER | 7F3 | 7F3 | | ARKITEKT |
| GERIKTER | | | | BYGGMESTER |
| VINDUER | | | | BYGNINGSTYPE |
| DØRER | 7F3 | 7F3 | | STILPREG |
| HJØRNEBORD | | | | |

| | |
|--------------------------------|--|
| TEGNINGER (ARKIVHENVISNING) | |
| ELDRE FOTOGRAF | |

| | | | | |
|-----------------------|--------------------|------------------------|-------------|-------------------------|
| ANDRE OPPLYSNINGER | UTGITT | DATO juni 91 | REGISTR. | DATO 26.06.91 |
| | RETTELSES- BLAD | NR | INNFORT DEN | AV |
| | | NR | INNFORT DEN | AV |
| | | NR | INNFORT DEN | AV |

NSB · REGISTRERING AV BYGNINGER

Bak Had 0703

| | | | |
|------------------------|---|--------------------|---------------|
| NAVN BYGNINGENS ART | LILLESTRØM STASJON BOLIG 1, JERNBANE GATA 1A | STASJONSNR 0207 | BYGN NR 29 |
| BANESTREKNING | Bryn-Eidsvoll (Hovedbanen) | KILOMETER 21,19 | |
| KOMMUNE.MATR.NR. | 0231 Skedsmo | GÅRDSNR 81 | BRUKNR 886 |
| ADRESSE | Jernbane gata 1A | DISTRIKT Oslo | |

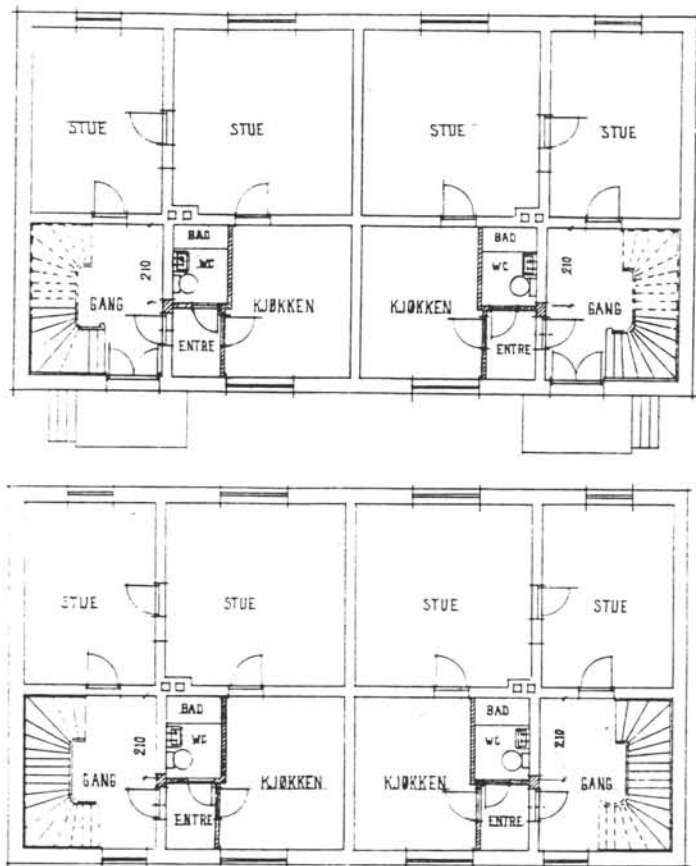
 TEGNINGEN VISER **Jernb. gt. 1A. Innredning av bad,entre. 1957**
Mål 1:200

| | | | |
|-----------------------------|--|-----------|--|
| OPPRINNELIG BRUKSFORMAL | PRIMÆRT Bolig | SEKUNDÆRT | |
| NAVÆRENDE BRUKSFORMAL | PRIMÆRT Bolig | SEKUNDÆRT | ANTALL LEILIGHETER: 4 ANTALL OVERNATTINGSROM: 0 |
| FORHOLD TIL ANDRE HUS | Frittst. i boligområde, inntil jernbaneområde | | |
| FYSISK MILJØ- SAMMENHENG | Større tettsted | | |

| | | | |
|------------|--|--|--|
| VERNEVERDI | <input type="checkbox"/> PRIO- RITERT | BYGNINGEN PRIORITERES SPESIELT SOM BEVA- RINGSOBJEKT (EVT INTERN NSB-FREDNING) | <input type="checkbox"/> BYGNINGEN ER FREDET I MEDHOLD AV LOV OM KULTURMINNER |
| | <input checked="" type="checkbox"/> HOY | ENDRINGER SKAL IKKE FORETAS FØR ARKITEKKTOKTORET HAR GODKJENT PLANENE. DETTE GJELDER OGSÅ UTSKIFTING AV DØRER, VINDUER, KLEDNING, TAKTEKKING OSV. | |
| | <input type="checkbox"/> MIDDELS | | |
| | <input type="checkbox"/> LAV | ENDRINGER KAN FORETAS UTEN GODKJENNING FRA ARKITEKKTOKTORET. DET HENVISES TIL GENE- RELLE RÅD OG RETNINGSLINJER. | |
| | <input type="checkbox"/> INGEN | | |

| | | | | | | | | |
|-------------|---------------|--------------------|--------------------------------|------------|-------------------|----------|------------------------------------|------------|
| DIMENSJONER | HOVEDTÅL M | 18,0 x 10,0 | BEBYGD AREAL M ² | 180 | ANTALL ETASJER | 2 | BRUTTO GOLVAREAL M ² | 612 |
|-------------|---------------|--------------------|--------------------------------|------------|-------------------|----------|------------------------------------|------------|

| | | | |
|------------------------|-------------------|--------------|--|
| BYGNINGSDEL | TYPE KONSTRUKSJON | INSTALLASJON | MERKNAD |
| FUNDAMENT | Ringmur | SKORSTEIN | STK 2 |
| KJELLER UNDERETASJE | Ganghøyde | ELEKTRISITET | Innlagt |
| YTTERVEGG | Tegl | OPPVARMING | PRIMÆRT: El. SEKUNDÆRT: Ved |
| FASADEKLEDNING | | VANN | Innlagt |
| TAKFORM | Saltak | BAD | 4 bad |
| TAKTEKKING | Papp | TOALET | TYPE: WC ANTALL: 4 |

| | | | |
|---------|---|-------------------------|--|
| VINDUER | Buet overkarm | DEKOR INNSKRIPSJONER | Tanngardgesims ved tak Båndgesims, teglframspring |
| DORER | Tofløyede m. glass øvre halvdel Glassfelt m/buet overkarm over dør | INTERIOR | |

| | | |
|-------------------------------------|----------------------|--|
| BYGGÅR | AR | MERKNAD |
| | 1889 | |
| TILBYGGING OMBYGGING FLYTTING | AR | ENDRING |
| | 1957 1984 | Bad/WC innlagt Rehabilitert |

| | | | | | | |
|---------------------------|----------------|-------------|-----------------------|------------------------|------|---------------------|
| VEDLIKEHOLDS- TILSTAND | TILSTAND AR | I GOD STAND | BEGYNNENDE FORFALL | FRAMSKREDET FORFALL | RUIN | EVT FORFALLSÅRSÅK |
| | 1986 | | | | | bra |
| | 1991 | x | | | | men nedslitt |
| | | | | | | |

| | | | | |
|---------------|-----------------|-----------------|-----------|--------------|
| FARGESKJEMA | OPPRINNELIG | NAVERENDE | FRAMTIDIG | BYGGHERRE |
| UTVENDIG VEGG | rød tegl | rød tegl | | ARKITEKT |
| VINDSKIER | | | | BYGGMESTER |
| GERIKTER | | | | BYGNINGSTYPE |
| VINDUER | | 9D7 | | STILPREG |
| DORER | | 9D7 | | |
| HJORNEBORD | | | | |

| | |
|--------------------------------|-----------------|
| TEGNINGER (ARKIVHENVISNING) | Ak 10950 |
| ELDRE FOTOGRAF | |

| | | | | |
|-----------------------|--------------------|------------------------|-------------|-------------------------|
| ANDRE OPPLYSNINGER | UTGITT | DATO juni 91 | REGISTR. | DATO 26.06.91 |
| | RETTELSES- BLAD | NR | INNFORT DEN | AV |
| | | NR | INNFORT DEN | AV |
| | | NR | INNFORT DEN | AV |

NSB · REGISTRERING AV BYGNINGER

Bak Had 0703

| | | | |
|------------------------|---|--------------------|----------------|
| NAVN BYGNINGENS ART | LILLESTRØM STASJON UTHUS - BOLIG 1, JERNBANE GATA 1A | STASJONSNR 0207 | BYGN NR 30 |
| BANESTREKNING | Bryn-Eidsvoll (Hovedbanen) | KILOMETER 21,19 | |
| KOMMUNE.MATR.NR | 0231 Skedsmo | GARDSNR 81 | BRUKSNR 886 |
| ADRESSE | Jernbane gata 1A | DISTRIKT Oslo | |



TEGNING

TEGNINGEN VISER

| | | | |
|-----------------------------|--|-----------|--|
| OPPRINNELIG BRUKSFØRMÅL | PRIMÆRT Uthus, do | SEKUNDÆRT | |
| NÅVÆRENDE BRUKSFØRMÅL | PRIMÆRT Boder | SEKUNDÆRT | ANTALL LEILIGHETER: 0 ANTALL OVERNATTINGSROM: 0 |
| FORHOLD TIL ANDRE HUS | Frittst. i boligområde inntil jernbaneområde | | |
| FYSISK MILJØ- SAMMENHENG | Større tettsted | | |

| | | | | | |
|------------|-------------------------------------|------------|---|--------------------------|--|
| VERNEVERDI | <input type="checkbox"/> | PRIORITERT | BYGNINGEN PRIORITERES SPESIELT SOM BEVARINGSOBJEKT (EVT INTERN NSB-FREDNING) | <input type="checkbox"/> | BYGNINGEN ER FREDET I MEDHOLD AV LOV OM KULTURMINNER |
| | <input type="checkbox"/> | HOY | ENDRINGER SKAL IKKE FORETAS FØR ARKITEKTKONTORET HAR GODKJENT PLANENE. DETTE GJELDER OGSÅ UTSKIFTING AV DØRER, VINDUER, KLEDNING, TAKTEKKING OSV. | | |
| | <input checked="" type="checkbox"/> | MIDDELS | | | |
| | <input type="checkbox"/> | LAV | ENDRINGER KAN FORETAS UTEN GODKJENNING FRA ARKITEKTKONTORET. DET HENVISES TIL GENERELLE RÅD OG RETNINGSLINJER. | | |
| | <input type="checkbox"/> | INGEN | | | |

| | | | | | | | | |
|-------------|---------------|-------------------|--------------------------------|-----------|-------------------|----------|------------------------------------|-----------|
| DIMENSJONER | HOVEDTAL M | 4,8 x 12,6 | BEBYGD AREAL M ² | 60 | ANTALL ETASJER | 1 | BRUTTO GOLVAREAL M ² | 60 |
|-------------|---------------|-------------------|--------------------------------|-----------|-------------------|----------|------------------------------------|-----------|

| | | | |
|------------------------|---------------------|--------------|--|
| BYGNINGSDEL | TYPE: KONSTRUKSJON | INSTALLASJON | MERKNAD |
| FUNDAMENT | Ringmur? | SKORSTEIN | STK 0 |
| KJELLER UNDERETASJE | Ikke utgravd | ELEKTRISITET | Innlagt |
| YTTERVEGG | Tegl | OPPVARMING | PRIMÆRT: Ingen SEKUNDÆRT: |
| FASADEKLEDNING | | VANN | Ikke innlagt |
| TAKFORM | Saltak | BAD | |
| TAKTEKKING | Papp | TOALETT | TYPE: ANTALL: 0 |

| | | | |
|---------|--|-------------------------|--|
| VINDUER | | DEKOR INNSKRIPSJONER | |
| DORER | | INTERIØR | |

| | | |
|-------------------------------------|----|---------|
| BYGGEAR | AR | MERKNAD |
| TILBYGGING OMBYGGING FLYTTING | AR | ENDRING |

| | | | | | | |
|---------------------------|----------------|-------------|-----------------------|------------------------|-------|--|
| VEDLIKEHOLDS- TILSTAND | TILSTAND AR | I GOD STAND | BEGYNNENDE FORFALL | FRAMSKREDET FORFALL | RUIJN | EVT FORFALLSÅRSÅK |
| | 1991 | | x | | | sprekker i vegg, vindu av hengsel |
| | | | | | | |
| | | | | | | |

| | | | | |
|---------------|-------------|-----------------|-----------|--------------|
| FARGESKJEMA | OPPRINNELIG | NAVÆRENDE | FRAMTIDIG | BYGGHERRE |
| UTVENDIG VEGG | | rød tegl | | ARKITEKT |
| VINDSKIER | | | | BYGGMESTER |
| GERIKTER | | | | BYGNINGSTYPE |
| VINDUER | | 9D7 | | STILPREG |
| DORER | | 9D7 | | |
| HJORNEBORD | | | | |

| | |
|--------------------------------|--|
| TEGNINGER (ARKIVHENVISNING) | |
| ELDRE FOTOGRAF | |

| | | | | |
|-----------------------|--------------------|------------------------|-------------|-------------------------|
| ANDRE OPPLYSNINGER | UTGITT | DATO juni 91 | REGISTR. | DATO 26.06.91 |
| | RETTELSES- BLAD | NR | INNFØRT DEN | AV |
| | | NR | INNFØRT DEN | AV |
| | | NR | INNFØRT DEN | AV |

NSB · REGISTRERING AV BYGNINGER

Bak Had 07037

| | | | |
|------------------------|---|--------------------|----------------|
| NAVN BYGNINGENS ART | LILLESTRØM STASJON BOLIG 2, JERNBANE GATA 1B | STASJONSNR 0207 | BYGN NR 31 |
| BANESTREKNING | Bryn-Eidsvoll (Hovedbanen) | KILOMETER 21,15 | |
| KOMMUNE.MATR.NR. | 0231 Skedsmo | GARDSNR 81 | BRUKSNR 886 |
| ADRESSE | Jernbane gata 1B | DISTRIKT Oslo | |



TEGNING

TEGNINGEN VISER

| | | | |
|-----------------------------|---|-----------|--|
| OPPRINNELIG BRUKSFORMAL | PRIMÆRT Bolig | SEKUNDÆRT | |
| NAVÆRENDE BRUKSFORMAL | PRIMÆRT Bolig | SEKUNDÆRT | ANTALL LEILIGHETER: 5 ANTALL OVERNATTINGSROM: 0 |
| FORHOLD TIL ANDRE HUS | Frittst. boligomr. inntil jernb.omr. | | |
| FYSISK MILJØ- SAMMENHENG | | | |

| | | | | | |
|--------------|-------------------------------------|------------|---|--------------------------|--|
| VERNEVERDI ? | <input type="checkbox"/> | PRIORITERT | BYGNINGEN PRIORITERES SPESIELT SOM BEVARINGSOBJEKT (EVT INTERN NSB-FREDNING) | <input type="checkbox"/> | BYGNINGEN ER FREDET I MEDHOLD AV LOV OM KULTURMINNER |
| | <input type="checkbox"/> | HOY | ENDRINGER SKAL IKKE FORETAS FØR ARKITEKTKONTORET HAR GODKJENT PLANENE. DETTE GJELDER OGSÅ UTSKIFTING AV DØRER, VINDUER, KLEDNING, TAKTEKKING OSV. | | |
| | <input checked="" type="checkbox"/> | MIDDELS | | | |
| | <input type="checkbox"/> | LAV | ENDRINGER KAN FORETAS UTEN GODKJENNING FRA ARKITEKTKONTORET. DET HENVISES TIL GENERELLE RÅD OG RETNINGSLINJER. | | |
| | <input type="checkbox"/> | INGEN | | | |

| | | | | | | | | |
|-------------|---------------|-------------------|--------------------------------|------------|-------------------|----------|------------------------------------|------------|
| DIMENSJONER | HOVEDTAL M | 9,8 x 13,0 | BEBYGD AREAL M ² | 127 | ANTALL ETASJER | 2 | BRUTTO GOLVAREAL M ² | 296 |
|-------------|---------------|-------------------|--------------------------------|------------|-------------------|----------|------------------------------------|------------|

| | | | |
|------------------------|--------------------------|--------------|---|
| BYGNINGSDEL | TYPE. KONSTRUKSJON | INSTALLASJON | MERKNAD |
| FUNDAMENT | Ringmur betong? | SKORSTEIN | STK 2 |
| KJELLER UNDERETASJE | Ganghøyde | ELEKTRISITET | Innlagt |
| YTTERVEGG | Bindingsverk | OPPVARMING | PRIMÆRT: El. SEKUNDÆRT: |
| FASADEKLEDNING | Tømmermannspanel | VANN | Innlagt |
| TAKFORM | Saltak | BAD | 2 bad |
| TAKTEKKING | Rød teql takstein | TOALETT | TYPE: WC ANTALL: 2 |

| | | | |
|---------|-------------------------|-------------------------|--|
| VINDUER | Nye vippevinduer | DEKOR INNSKRIPSJONER | |
| DORER | | INTERIØR | |

| | | |
|-------------------------------------|-------------|---------------------|
| BYGGÅR | AR | MERKNAD |
| TILBYGGING OMBYGGING FLYTTING | 1985 | Rehabilitert |

| | | | | | | |
|---------------------------|----------------|-------------|-----------------------|------------------------|------|-------------------|
| VEDLIKEHOLDS- TILSTAND | TILSTAND AR | I GOD STAND | BEGYNNENDE FORFALL | FRAMSKREDET FORFALL | RUIN | EVT FORFALLSARSAK |
| | 1991 | x | | | | |
| | | | | | | |
| | | | | | | |

| | | | | |
|---------------|-------------|------------|-----------|--------------|
| FARGESKJEMA | OPPRINNELIG | NAVÆRENDE | FRAMTIDIG | BYGGHERRE |
| UTVENDIG VEGG | | 8D7 | | ARKITEKT |
| VINDSKIER | | 8D7 | | BYGGMESTER |
| GERIKTER | | | | BYGNINGSTYPE |
| VINDUER | | 6F3 | | STILPREG |
| DORER | | 6F3 | | |
| HJORNEBORD | | | | |

| | |
|--------------------------------|--|
| TEGNINGER (ARKIVHENVISNING) | |
| ELDRE FOTOGRAF | |

| | | | | |
|-----------------------|--------------------|------------------------|-------------|-------------------------|
| ANDRE OPPLYSNINGER | UTGITT | DATO juni 91 | REGISTR. | DATO 26.06.91 |
| | RETTELSES- BLAD | NR | INNFORT DEN | AV |
| | | NR | INNFORT DEN | AV |
| | | NR | INNFORT DEN | AV |

NSB · REGISTRERING AV BYGNINGER

Bak Had 07037

| | | | |
|-----------------------|--|--------------------|----------------|
| NAV BYGNINGENS ART | LILLESTRØM STASJON BOLIG 3, JERNBANE GATA 3 | STASJONSNR 0207 | BYGN NR 33 |
| BANESTREKNING | Bryn-Eidsvoll (Hovedbanen) | KILOMETER 21,20 | |
| KOMMUNE.MATR.NR. | 0231 Skedsmo | GARDSNR 81 | BRUKSNR 886 |
| ADRESSE | Jernbane gata 3 | DISTRIKT Oslo | |

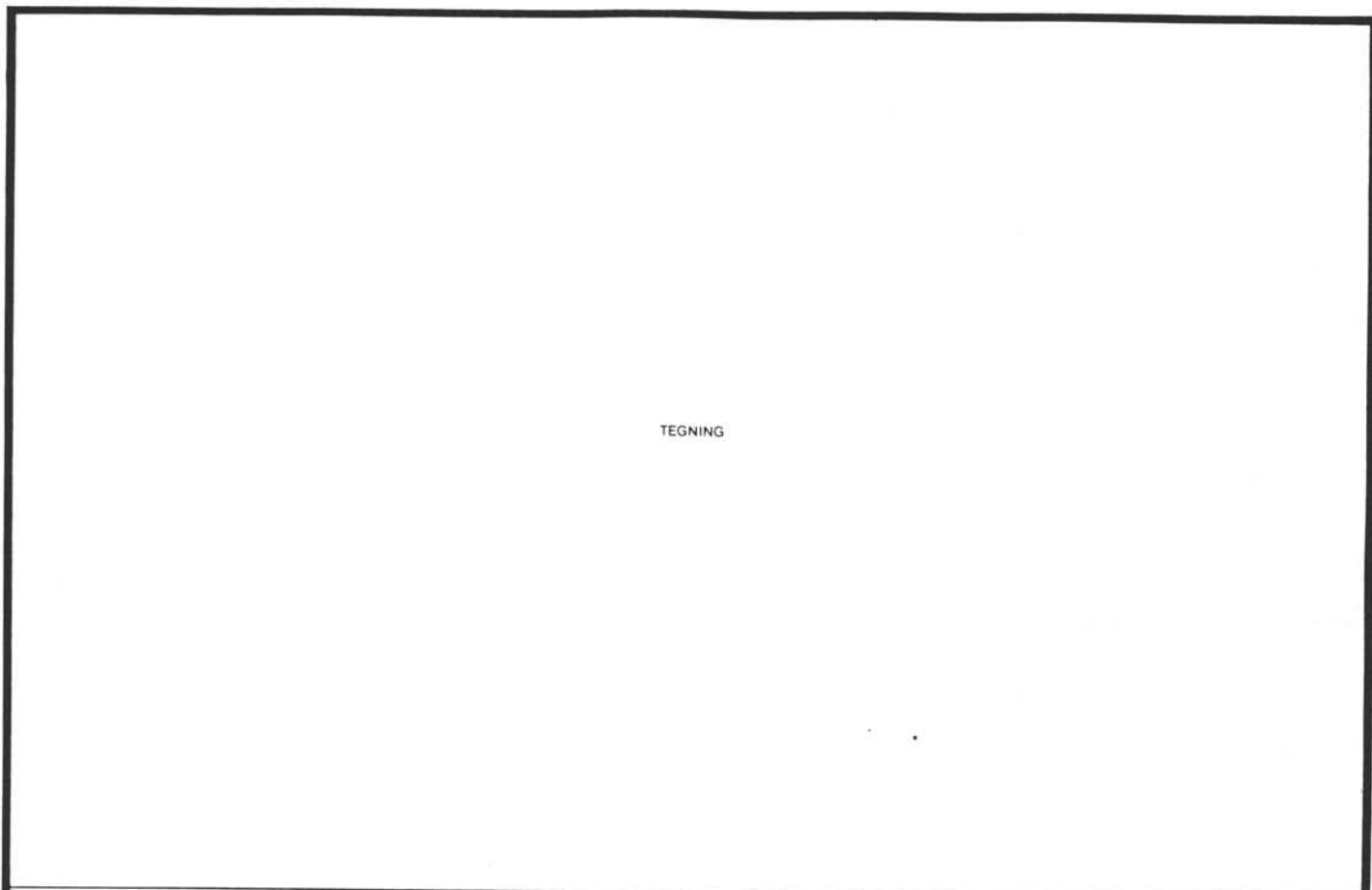

TEGNING

TEGNINGEN VISER

| | | | |
|-----------------------------|--|-----------|--|
| OPPRINNELIG BRUKSFORMAL | PRIMÆRT Bolig | SEKUNDÆRT | |
| NAVÆRENDE BRUKSFORMAL | PRIMÆRT Bolig Forr.lokale ledig nede | SEKUNDÆRT | ANTALL LEILIGHETER: 2 ANTALL OVERNATTINGSROM: 0 |
| FORHOLD TIL ANDRE HUS | Frittst., boligomr. inntil jernb.omr. | | |
| FYSISK MILJØ- SAMMENHENG | Større tettsted | | |

| | | | | | |
|------------|-------------------------------------|------------|---|--------------------------|--|
| VERNEVERDI | <input type="checkbox"/> | PRIORITERT | BYGNINGEN PRIORITERES SPESIELT SOM BEVARINGSOBJEKT (EVT INTERN NSB-FREDNING) | <input type="checkbox"/> | BYGNINGEN ER FREDET I MEDHOLD AV LOV OM KULTURMINNER |
| | <input type="checkbox"/> | HØY | ENDRINGER SKAL IKKE FORETAS FØR ARKITEKTKONTORET HAR GODKJENT PLANENE. DETTE GJELDER OGSÅ UTSKIFTING AV DØRER, VINDUER, KLEDNING, TAKTEKKING OSV. | | |
| | <input checked="" type="checkbox"/> | MIDDELS | | | |
| | <input type="checkbox"/> | LAV | ENDRINGER KAN FORETAS UTEN GODKJENNING FRA ARKITEKTKONTORET. DET HENVISES TIL GENERELLE RÅD OG RETNINGSLINJER. | | |
| | <input type="checkbox"/> | INGEN | | | |

| | | | | | | | | |
|-------------|---------------|-------------------|--------------------------------|------------|-------------------|----------|------------------------------------|------------|
| DIMENSJONER | HOVEDTAL M | 14,1 x 9,4 | BEBYGD AREAL M ² | 131 | ANTALL ETASJER | 2 | BRUTTO GOLVAREAL M ² | 392 |
|-------------|---------------|-------------------|--------------------------------|------------|-------------------|----------|------------------------------------|------------|

| | | | |
|------------------------|---------------------------|--------------|---|
| BYGNINGSDEL | TYPE. KONSTRUKSJON | INSTALLASJON | MERKNAD |
| FUNDAMENT | Ringmur | SKORSTEIN | STK 2 |
| KJELLER UNDERETASJE | Ganghøyde | ELEKTRISITET | Innlagt |
| YTTERVEGG | Mur tegl | OPPVARMING | PRIMÆRT: El. SEKUNDÆRT: |
| FASADEKLEDNING | | VANN | Innlagt |
| TAKFORM | Saltak m/tverrfloy | BAD | 2 bad |
| TAKTEKKING | Papp | TOALETT | TYPE WC ANTALL 2 |

| | | | |
|---------|-------------------------------|-------------------------|--|
| VINDUER | | DEKOR INNSKRIPSJONER | |
| DØRER | Skiftet, jernbanepanel | INTERIØR | |

| | | |
|-------------------------------------|-------------|---------|
| BYGGEÅR | AR | MERKNAD |
| | 1918 | |
| TILBYGGING OMBYGGING FLYTTING | AR | ENDRING |
| | | |

| | | | | | | |
|---------------------------|----------------|-------------|-----------------------|------------------------|------|-------------------------------------|
| VEDLIKEHOLDS- TILSTAND | TILSTAND AR | I GOD STAND | BEGYNNENDE FORFALL | FRAMSKREDET FORFALL | RUIN | EVT FORFALLSARSAK |
| | 1991 | | x | | | trenger oppussing av fasader |
| | | | | | | |
| | | | | | | |

| | | | | |
|---------------|-------------|--------------|-----------|--------------|
| FARGESKJEMA | OPPRINNELIG | NAVÆRENDE | FRAMTIDIG | BYGGHERRE |
| UTVENDIG VEGG | | 6A3 | | ARKITEKT |
| VINDSKIER | | | | BYGGMESTER |
| GERIKTER | | | | BYGNINGSTYPE |
| VINDUER | | hvite | | STILPREG |
| DØRER | | hvite | | |
| HJØRNEBORD | | | | |

| | |
|--------------------------------|--|
| TEGNINGER (ARKIVHENVISNING) | |
| ELDRE FOTOGRAF | |

| | | | | |
|-----------------------|--------------------|------------------------|-------------|-------------------------|
| ANDRE OPPLYSNINGER | UTGITT | DATO juni 91 | REGISTR. | DATO 26.06.91 |
| | RETTELSES- BLAD | NR | INNFØRT DEN | AV |
| | | NR | INNFØRT DEN | AV |
| | | NR | INNFØRT DEN | AV |

NSB · REGISTRERING AV BYGNINGER

Bak Had 0703

| | | | |
|------------------------|--|--------------------|----------------|
| NAVN BYGNINGENS ART | LILLESTRØM STASJON BOLIG 4 JERNBANEGATEN 19 | STASJONSNR 0207 | BYGN NR 35 |
| BANESTREKNING | Bryn-Eidsvoll (Hovedbanen) | KILOMETER 20,93 | |
| KOMMUNE.MATR.NR | 0231 Skedsmo | GÅRDSNR 81 | BRUKSNR 886 |
| ADRESSE | Jernbanegt. 19 | DISTRIKT Oslo | |



TEGNING

TEGNINGEN VISER

| | | | |
|-----------------------------|--------------------------------|-----------|--|
| OPPRINNELIG BRUKSFØRMÅL | PRIMÆRT Bolig | SEKUNDÆRT | |
| NAVÆRENDE BRUKSFØRMÅL | PRIMÆRT Bolig | SEKUNDÆRT | ANTALL LEILIGHETER: 1 ANTALL OVERNATTINGSROM: 0 |
| FORHOLD TIL ANDRE HUS | Frittst., del av anlegg | | |
| FYSISK MILJØ- SAMMENHENG | Større tettsted | | |

| | | | | | |
|------------|-------------------------------------|------------|---|--------------------------|--|
| VERNEVERDI | <input type="checkbox"/> | PRIORITERT | BYGNINGEN PRIORITERES SPESIELT SOM BEVARINGSOBJEKT (EVT INTERN NSB-FREDNING) | <input type="checkbox"/> | BYGNINGEN ER FREDET I MEDHOLD AV LOV OM KULTURMINNER |
| | <input type="checkbox"/> | HOY | ENDRINGER SKAL IKKE FORETAS FØR ARKITEKTKONTORET HAR GODKJENT PLANENE. DETTE GJELDER OGSÅ UTSKIFTING AV DØRER, VINDUER, KLEDNING, TAKTEKKING OSV. | | |
| | <input checked="" type="checkbox"/> | MIDDELS | | | |
| | <input type="checkbox"/> | LAV | ENDRINGER KAN FORETAS UTEN GODKJENNING FRA ARKITEKTKONTORET. DET HENVISES TIL GENERELLE RÅD OG RETNINGSLINJER. | | |
| | <input type="checkbox"/> | INGEN | | | |

| | | | | | | | | |
|-------------|---------------|------------------|--------------------------------|-----------|-------------------|-----------|------------------------------------|-----------|
| DIMENSJONER | HOVEDTAL M | 8,4 x 6,8 | BEBYGD AREAL M ² | 57 | ANTALL ETASJER | 1½ | BRUTTO GOLVAREAL M ² | 80 |
|-------------|---------------|------------------|--------------------------------|-----------|-------------------|-----------|------------------------------------|-----------|

| | | | |
|------------------------|----------------------------|--------------|--|
| BYGNINGSDEL | TYPE: KONSTRUKSJON | INSTALLASJON | MERKNAD |
| FUNDAMENT | Fuget naturstein | SKORSTEIN | STK 1 |
| KJELLER UNDERETASJE | Ganghøyde ? | ELEKTRISITET | Innlagt |
| YTTERVEGG | Tre, bindingsverk | OPPVARMING | PRIMÆRT: El. SEKUNDÆRT: Ved |
| FASADEKLEDNING | Stående vekselpanel | VANN | Innlagt |
| TAKFORM | Saltak | BAD | duşj |
| TAKTEKING | Flat betongtakstein | TOALETT | TYPE WC ANTALL: 1 |

| | | | |
|---------|--|-------------------------|--|
| VINDUER | | DEKOR INNSKRIPSJONER | |
| DORER | | INTERIØR | |

| | | |
|-------------------------------------|-----------|---------|
| BYGGGEAR | AR | MERKNAD |
| | ?? | |
| TILBYGGING OMBYGGING FLYTTING | AR | ENDRING |
| | | |

| | | | | | | |
|---------------------------|----------------|-------------|-----------------------|------------------------|------|-------------------|
| VEDLIKEHOLDS- TILSTAND | TILSTAND AR | I GOD STAND | BEGYNNENDE FORFALL | FRAMSKREDET FORFALL | RUIN | EVT FORFALLSÅRSÅK |
| | 1991 | | | | | |
| | | | | | | |
| | | | | | | |

| | | | | |
|---------------|-------------|--------------|-----------|--------------|
| FARGESKJEMA | OPPRINNELIG | NAVÆRENDE | FRAMTIDIG | BYGGHERRE |
| UTVENDIG VEGG | | 3A2 | | NSB |
| VINDSKIER | | hvite | | ARKITEKT |
| GERIKTER | | hvite | | BYGGMESTER |
| VINDUER | | hvite | | BYGNINGSTYPE |
| DORER | | | | STILPREG |
| HJORNEBORD | | | | |

| | |
|--------------------------------|--|
| TEGNINGER (ARKIVHENVISNING) | |
| ELDRE FOTOGRAF | |

| | | | | |
|-----------------------|--------------------|------------------------|-------------|-------------------------|
| ANDRE OPPLYSNINGER | UTGITT | DATO juni 91 | REGISTR. | DATO 20.06.91 |
| | RETTELSES- BLAD | NR | INNFØRT DEN | AV |
| | | NR | INNFØRT DEN | AV |
| | | NR | INNFØRT DEN | AV |

NSB · REGISTRERING AV BYGNINGER

Bak Had 07037

| | | | |
|-----------------------|--|--------------------|----------------|
| NAV BYGNINGENS ART | LILLESTRØM STASJON BOLIG 5, SØRUMSGT. 1 | STASJONSNR 0207 | BYGN NR. 37 |
| BANESTREKNING | Bryn-Eidsvoll (Hovedbanen) | KILOMETER 21,50 | |
| KOMMUNE.MATR.NR. | 0231 Skedsmo | GARDSNR 81 | BRUKSNR 886 |
| ADRESSE | Sørumsgt. 1 | DISTRIKT Oslo | |



TEGNING

TEGNINGEN VISER: **Tegn. fra 1967, innr. av bad.**

M. 1:200

| | | | |
|-----------------------------|------------------------------------|-----------|--|
| OPPRINNELIG BRUKSFØRMÅL | PRIMÆRT Banemester bolig | SEKUNDÆRT | |
| NAVÆRENDE BRUKSFØRMÅL | PRIMÆRT Bolig | SEKUNDÆRT | ANTALL LEILIGHETER: 1 ANTALL OVERNATTINGSROM: 0 |
| FORHOLD TIL ANDRE HUS | Frittst. i boligområde | | |
| FYSISK MILJØ- SAMMENHENG | Større tettsted | | |

| | | | |
|------------|---|--|--|
| VERNEVERDI | <input type="checkbox"/> PRIO- RITERT | BYGNINGEN PRIORITERES SPESIELT SOM BEVA- RINGSOBJEKT (EVT INTERN NSB-FREDNING) | <input type="checkbox"/> BYGNINGEN ER FREDET I MEDHOLD AV LOV OM KULTURMINNER |
| | <input type="checkbox"/> HOY | ENDRINGER SKAL IKKE FORETAS FØR ARKITEKTKONTORET HAR GODKJENT PLANENE. DETTE GJELDER OGSÅ UTSKIFTING AV DØRER, VINDUER, KLEDNING, TAKTEKKING OSV. | |
| | <input checked="" type="checkbox"/> MIDDELS | | |
| | <input type="checkbox"/> LAV | ENDRINGER KAN FORETAS UTEEN GODKJENNING FRA ARKITEKTKONTORET. DET HENVISES TIL GENE- RELLE RÅD OG RETNINGSLINJER. | |
| | <input type="checkbox"/> INGEN | | |

| | | | | | | | | |
|-------------|---------------|-----------------|--------------------------------|-----------|-------------------|----------|------------------------------------|------------|
| DIMENSJONER | HOVEDTAL M | 10 x 7,2 | BEBYGD AREAL M ² | 72 | ANTALL ETASJER | 2 | BRUTTO GOLVAREAL M ² | 186 |
|-------------|---------------|-----------------|--------------------------------|-----------|-------------------|----------|------------------------------------|------------|

| | | | |
|------------------------|----------------------------------|--------------|--|
| BYGNINGSDEL | TYPE, KONSTRUKSJON | INSTALLASJON | MERKNAD |
| FUNDAMENT | Pusset naturstein ringmur | SKORSTEIN | STK 1 |
| KJELLER UNDERETASJE | Ganghøyde | ELEKTRISITET | Innlagt |
| YTTERVEGG | Tre | OPPVARMING | PRIMERT: El. SEKUNDÆRT: Ved |
| FASADEKLEDNING | Tømmermannspanel | VANN | Innlagt |
| TAKFORM | Saltak m/sentral ark | BAD | 2 bad |
| TAKTEKKING | Skifer fasett | TOALETT | TYPE WC ANTALL 2 |

| | | | |
|---------|--|-------------------------|--|
| VINDUER | | DEKOR INNSKRIPSJONER | |
| DORER | | INTERIØR | |

| | | |
|-------------------------------------|-------------|------------------------|
| BYGGÅR | AR | MERKNAD |
| | 1901 | |
| TILBYGGING OMBYGGING FLYTTING | AR | ENDRING |
| | 1985 | Delvis oppusset |

| | | | | | | |
|---------------------------|-----------------|-------------|-----------------------|------------------------|------|-------------------|
| VEDLIKEHOLDS- TILSTAND | TILSTAND AR: | I GOD STAND | BEGYNNENDE FORFALL | FRAMSKREDET FORFALL | RUIN | EVT FORFALLSARSAK |
| | 1991 | x | | | | |
| | | | | | | |
| | | | | | | |

| | | | | |
|---------------|-------------|--------------|-----------|--------------|
| FARGESKJEMA | OPPRINNELIG | NAVÆRENDE | FRAMTIDIG | BYGGHERRE |
| UTVENDIG VEGG | | 4A4 | | NSB |
| VINDSKIER | | 4A4 | | ARKITEKT |
| GERIKTER | | | | BYGGMESTER |
| VINDUER | | hvite | | BYGNINGSTYPE |
| DORER | | beige | | STILPREG |
| HJØRNEBORD | | | | |

| | |
|--------------------------------|--|
| TEGNINGER (ARKIVHENVISNING) | |
| ELDRE FOTOGRAF | |

| | | | | |
|-----------------------|--------------------|------------------------|-------------|-------------------------|
| ANDRE OPPLYSNINGER | UTGITT | DATO Juni 91 | REGISTR. | DATO 26.06.91 |
| | RETTELSES- BLAD | NR | INNFORT DEN | AV |
| | | NR | INNFORT DEN | AV |
| | | NR | INNFORT DEN | AV |

NSB · REGISTRERING AV BYGNINGER

Bak Had 07037

| | | | |
|------------------------|--|--------------------|----------------|
| NAVN BYGNINGENS ART | LILLESTRØM STASJON BOLIG 6 NESGT. 2 | STASJONSNR 0207 | BYGN NR 38 |
| BANESTREKNING | Bryn-Eidsvoll (Hovedbanen) | KILOMETER 21,06 | |
| KOMMUNE. MATR NR | 0231 Skedsmo | GÅRDSNR 81 | BRUKSNR 886 |
| ADRESSE | Storgt. 2 | DISTRIKT Oslo | |

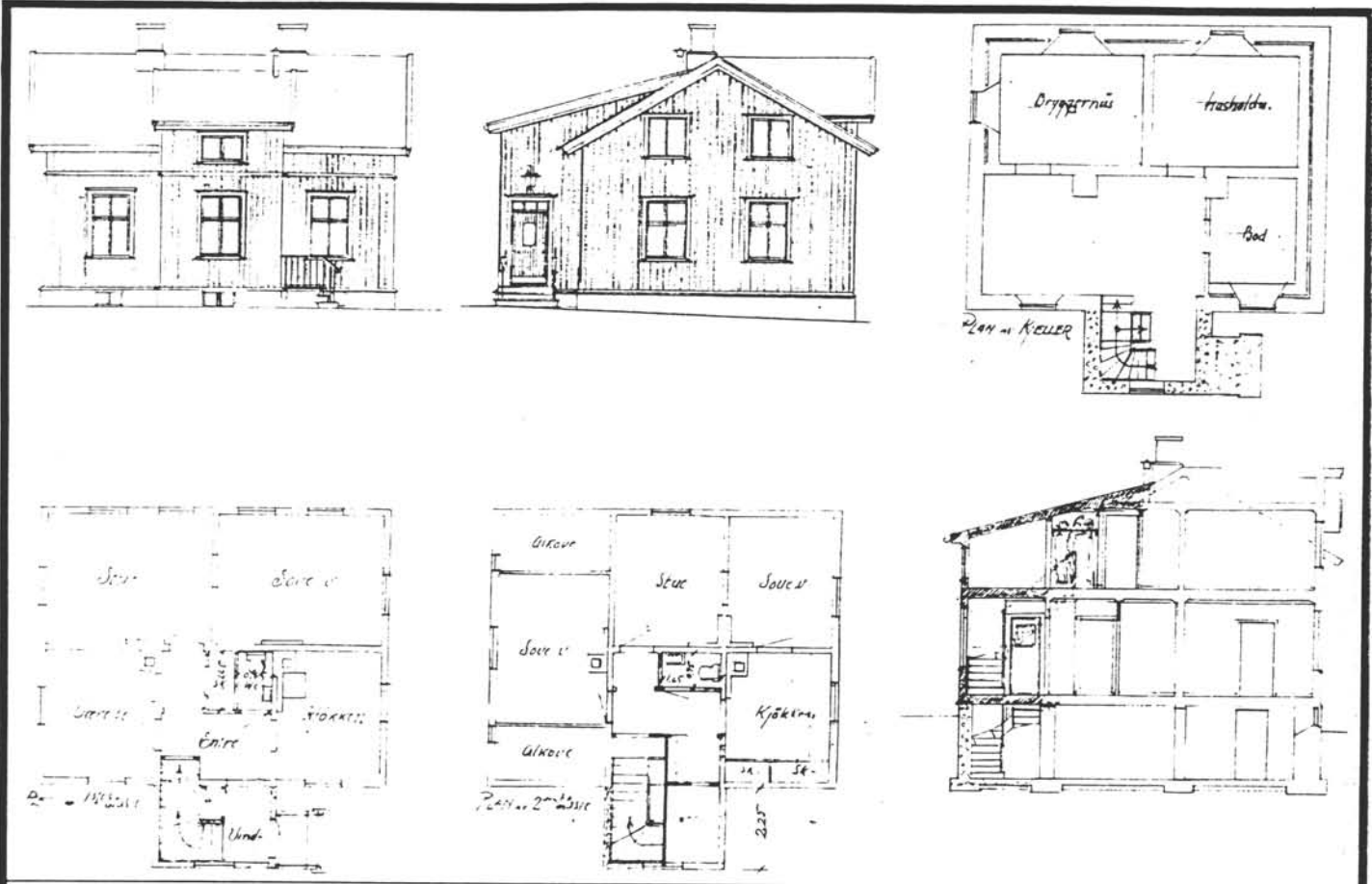

TEGNINGEN VISER Nesgt. 2. Tegn. for tilbygg 1952.

Mål 1:200

| | | | |
|-----------------------------|---|-----------|--|
| OPPRINNELIG BRUKSFORMAL | PRIMÆRT Bolig | SEKUNDÆRT | |
| NAVERENDE BRUKSFORMAL | PRIMÆRT Bolig | SEKUNDÆRT | ANTALL LEILIGHETER: 2 ANTALL OVERNATTINGSROM: 0 |
| FORHOLD TIL ANDRE HUS | Frittliggende i boligomr. ved st. område | | |
| FYSISK MILJØ- SAMMENHENG | Større tettsted | | |

| | | | |
|------------|---|---|--|
| VERNEVERDI | <input type="checkbox"/> PRIO- RITERT | BYGNINGEN PRIORITERES SPESIELT SOM BEVA- RINGSOBJEKT (EVT INTERN NSB-FREDNING) | <input type="checkbox"/> BYGNINGEN ER FREDET I MEDHOLD AV LOV OM KULTURMINNER |
| | <input type="checkbox"/> HOY | ENDRINGER SKAL IKKE FORETAS FØR ARKITEKTKONTORET HAR GODKJENT PLANENE. DETTE GJELDER OGSA UTSKIFTING AV DØRER, VINDUER, KLEDNING, TAKTEKKING OSV | |
| | <input checked="" type="checkbox"/> MIDDELS | | |
| | <input type="checkbox"/> LAV | ENDRINGER KAN FORETAS UTEN GODKJENNING FRA ARKITEKTKONTORET. DET HENVISES TIL GENE- RELLE RÅD OG RETNINGSLINJER | |
| | <input type="checkbox"/> INGEN | | |

| | | | | | | | | |
|-------------|----------------|------------------|--------------------------------|-----------|-------------------|-----------|------------------------------------|------------|
| DIMENSJONER | HOVED*1AL M | 9,6 x 7,7 | BEBYGD AREAL M ² | 82 | ANTALL ETASJER | 1½ | BRUTTO GOLVAREAL M ² | 246 |
|-------------|----------------|------------------|--------------------------------|-----------|-------------------|-----------|------------------------------------|------------|

| | | | |
|------------------------|--|--------------|--|
| BYGNINGSDEL | TYPE.KONSTRUKSJON | INSTALLASJON | MERKNAD |
| FUNDAMENT | Fuget naturstein | SKORSTEIN | STK. 2 |
| KJELLER UNDERETASJE | Ganghøyde | ELEKTRISITET | Innlagt |
| YTTERVEGG | Tre | OPPVARMING | PRIMÆRT: El. SEKUNDÆRT: Ved |
| FASADEKLEDNING | Stående staffpanel, oppr. stående faspanel utbygg | VANN | Innlagt |
| TAKFORM | Saltak m/ark og utbygg | BAD | 2 stk |
| TAKTEKKING | Flat betongtakstein | TOALETT | TYPE WC ANTALL 2 |

| | | | |
|---------|--|-------------------------|------------------------------------|
| VINDUER | | DEKOR INNSKRIPSJONER | Enkelt utskårne sperreender |
| DORER | | INTERIØR | |

| | | |
|-------------------------------------|----------------------|--|
| BYGGÅR | AR | MERKNAD |
| | 1923 | |
| TILBYGGING OMBYGGING FLYTTING | AR | ENDRING |
| | 1952 1985 | Takopplett/utbygg trappehus/v.f. WC innlagt. Rehabilitert |

| | | | | | | |
|---------------------------|----------------|-------------|-----------------------|------------------------|------|-------------------|
| VEDLIKEHOLDS- TILSTAND | TILSTAND AR | I GOD STAND | BEGYNNENDE FORFALL | FRAMSKREDET FORFALL | RUIN | EVT FORFALLSÅRSÅK |
| | 1991 | x | | | | |
| | | | | | | |
| | | | | | | |

| | | | | |
|---------------|-------------|--------------|-----------|-------------------------|
| FARGESKJEMA | OPPRINNELIG | NAVÆRENDE | FRAMTIDIG | BYGGHERRE NSB |
| UTVENDIG VEGG | | 3/4A5 | | ARKITEKT |
| VINDSKIER | | 3/4A5 | | BYGGMESTER |
| GERIKTER | | hvite | | BYGNINGSTYPE |
| VINDUER | | hvite | | STILPREG |
| DORER | | hvite | | |
| HJØRNEBORD | | | | |

| | |
|--------------------------------|-----------------|
| TEGNINGER (ARKIVHENVISNING) | Ak 10564 |
| ELDRE FOTOGRAF | |

| | | | | | |
|-----------------------|---|--------------------|------------------------|-------------|-------------------------|
| ANDRE OPPLYSNINGER | Berøres av hovedplanen for Lillestr. st. | UTGITT | DATO Juni 91 | REGISTR. | DATO 20.06.91 |
| | | RETTELSES- BLAD | NR | INNFØRT DEN | AV |
| | | | NR | INNFØRT DEN | AV |
| | | | NR | INNFØRT DEN | AV |

NSB · REGISTRERING AV BYGNINGER

Bak Had 07037

| | | | |
|-----------------------|---|--------------------|----------------|
| NAV BYGNINGENS ART | LILLESTRØM STASJON BOLIG 7, NESGT. 6 | STASJONSNR 0207 | BYGN NR 40 |
| BANESTREKNING | Bryn-Eidsvoll (Hovedbanen) | KILOMETER 21,40 | |
| KOMMUNE.MATR.NR. | 0231 Skedsmo | GARDSNR 81 | BRUKSNR 381 |
| ADRESSE | Nesgt. 6 | DISTRIKT Oslo | |

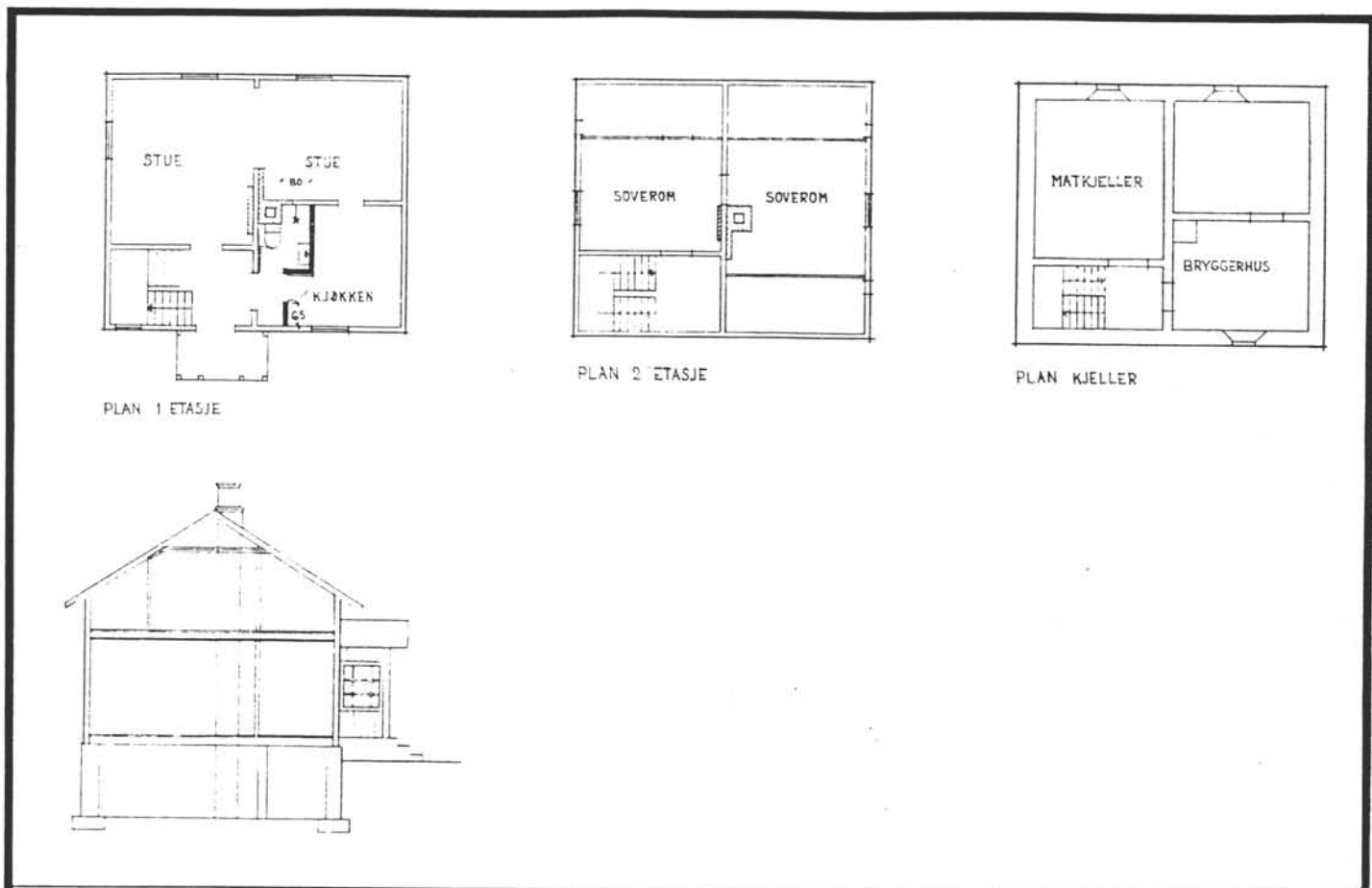

TEGNINGEN VISER **Nesgt.6, tegn. for innr. av dusj/WC, 1967**

M. 1:200

| | | | |
|-----------------------------|------------------------------|-----------|-------------------------------------|
| OPPRINNELIG BRUKSFORMÅL | PRIMÆRT Bolig | SEKUNDÆRT | |
| NAVÆRENDE BRUKSFORMÅL | PRIMÆRT Bolig | SEKUNDÆRT | ANTALL LEILIGHETER: 1 |
| FORHOLD TIL ANDRE HUS | Frittst., boligområde | | |
| FYSISK MILJØ- SAMMENHENG | Større tettsted | | |
| | | | ANTALL OVERNATTINGSROM: 0 |

| | | | | | |
|------------|-------------------------------------|------------|--|--------------------------|--|
| VERNEVERDI | <input type="checkbox"/> | PRIORITERT | BYGNINGEN PRIORITERES SPESIELT SOM BEVARINGSOBJEKT (EVT. INTERN NSB-FREDNING) | <input type="checkbox"/> | BYGNINGEN ER FREDET I MEDHOLD AV LOV OM KULTURMINNER |
| | <input type="checkbox"/> | HOY | ENDRINGER SKAL IKKE FORETAS FØR ARKITEKTKONTORET HAR GODKJENT PLANENE. DETTE GJELDER OGSÅ UTSKIFTING AV DØRER, VINDUER, KLEDNING. TAKTEKKING OSV | | |
| | <input checked="" type="checkbox"/> | MIDDELS | | | |
| | <input type="checkbox"/> | LAV | ENDRINGER KAN FORETAS UTEN GODKJENNING FRA ARKITEKTKONTORET. DET HENVISES TIL GENERELLE RÅD OG RETNINGSLINJER. | | |
| | <input type="checkbox"/> | INGEN | | | |

| | | | | | | | | |
|-------------|---------------|------------------|--------------------------------|-----------|-------------------|----------|------------------------------------|------------|
| DIMENSJONER | HOVEDTAL M | 8,2 x 6,9 | BEBYGD AREAL M ² | 57 | ANTALL ETASJER | 2 | BRUTTO GOLVAREAL M ² | 152 |
|-------------|---------------|------------------|--------------------------------|-----------|-------------------|----------|------------------------------------|------------|

| | | | |
|------------------------|---------------------------|--------------|--|
| BYGNINGSDEL | TYPE. KONSTRUKSJON | INSTALLASJON | MERKNAD |
| FUNDAMENT | Fuget naturstein | SKORSTEIN | STK 1 |
| KJELLER UNDERETASJE | Ganghøyde | ELEKTRISITET | Innlagt |
| YTTERVEGG | Tre bindingsverk | OPPVARMING | PRIMERT: El. SEKUNDÆRT: Ved |
| FASADEKLEDNING | Stående faspanel | VANN | Innlagt |
| TAKFORM | Saltak | BAD | duşj |
| TAKTEKKING | Rød betongtakstein | TOALETT | TYPE WC ANTALL 1 |

| | | | |
|---------|-------------------|-------------------------|--|
| VINDUER | Skiftet ut | DEKOR INNSKRIPSJONER | |
| DORER | | INTERIØR | |

| | | |
|-------------------------------------|-------------|---------|
| BYGGGEAR | AR | MERKNAD |
| | 1924 | |
| TILBYGGING OMBYGGING FLYTTING | AR | ENDRING |
| | | |

| | | | | | | |
|---------------------------|----------------|-------------|-----------------------|------------------------|-------------|-------------------------------------|
| VEDLIKEHOLDS- TILSTAND | TILSTAND AR | I GOD STAND | BEGYNNENDE FORFALL | FRAMSKREDET FORFALL | RUIN | EVT FORFALLSÅRSÅK |
| | 1991 | x | | | 1985 | Dårlig, under rehabilitering |
| | | | | | | |

| | | | | |
|---------------|-------------|--------------|-----------|--------------|
| FARGESKJEMA | OPPRINNELIG | NAVÆRENDE | FRAMTIDIG | BYGGHERRE |
| UTVENDIG VEGG | | 4-5A6 | | ARKITEKT |
| VINDSKIER | | 4-5A6 | | BYGGMESTER |
| GERIKTER | | hvite | | BYGNINGSTYPE |
| VINDUER | | hvite | | STILPREG |
| DORER | | | | |
| HJØRNEBORD | | | | |

| | |
|--------------------------------|-----------------|
| TEGNINGER (ARKIVHENVISNING) | Ak 11231 |
| ELDRE FOTOGRAF | |

| | | | | |
|-----------------------|--------------------|------------------------|-------------|-------------------------|
| ANDRE OPPLYSNINGER | UTGITT | DATO juni 91 | REGISTR. | DATO 26.06.91 |
| | RETTELSES- BLAD | NR | INNFØRT DEN | AV |
| | | NR | INNFØRT DEN | AV |
| | NR | INNFØRT DEN | AV | |

NSB - REGISTRERING AV BYGNINGER

Bak Had 07037

| | | | |
|------------------------|---|--------------------|-----------------|
| NAVN BYGNINGENS ART | LILLESTRØM STASJON BOLIG 8, FABRIKKGT. 18-20 | STASJONSNR 0207 | BYGN NR 42 |
| BANESTREKNING | Bryn-Eidsvoll (Hovedbanen) | KILOMETER 21,20 | |
| KOMMUNE. MATR NR | 0231 Skedsmo | GÅRDSNR 81 | BRUKSNR 2389 |
| ADRESSE | Fabrikkgt. 18-20 | DISTRIKT Oslo | |

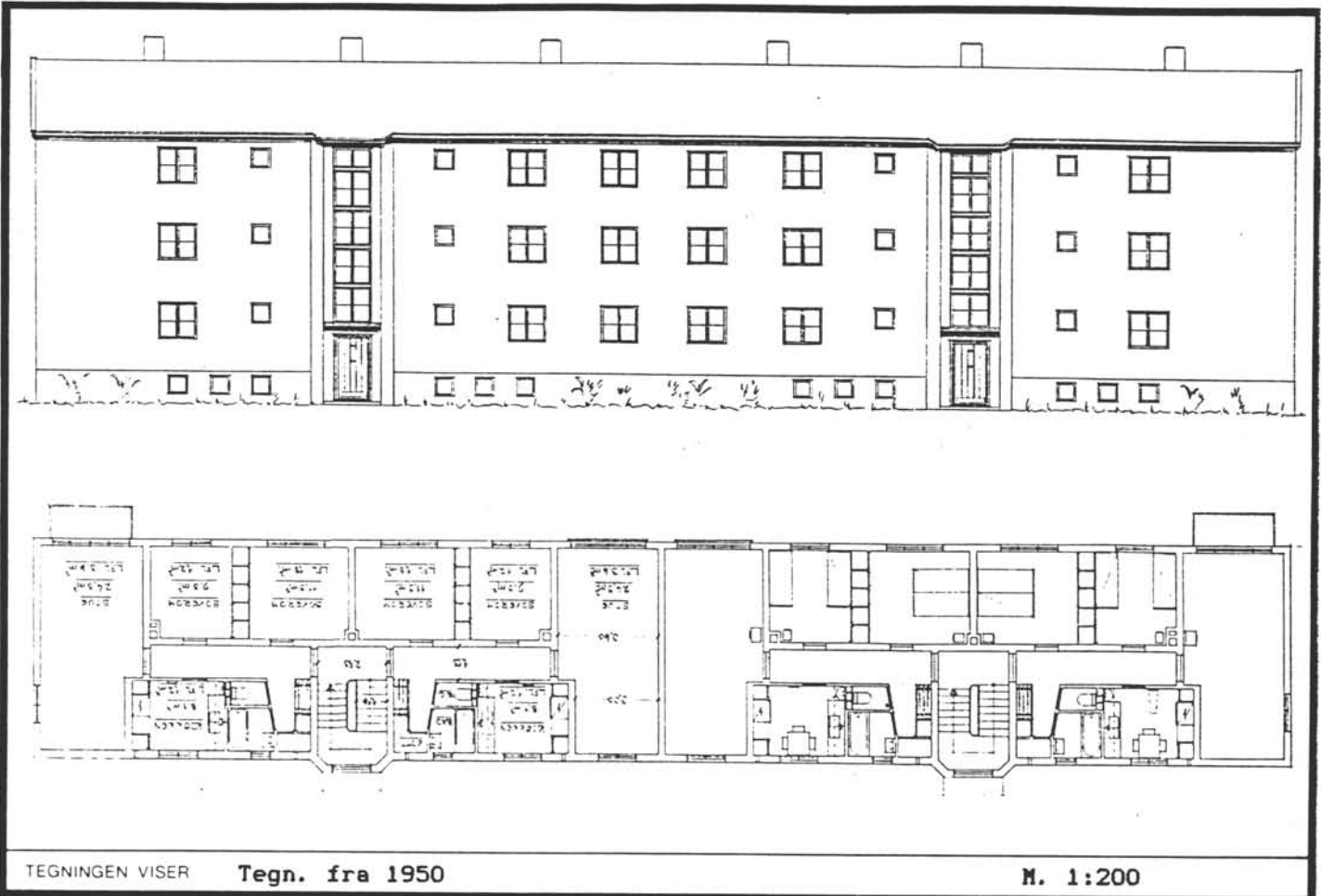

TEGNINGEN VISER

Tegn. fra 1950

M. 1:200

| | | | |
|-----------------------------|-------------------------------|-----------|---|
| OPPRINNELIG BRUKSFORMAL | PRIMÆRT Bolig | SEKUNDÆRT | |
| NAVÆRENDE BRUKSFORMAL | PRIMÆRT Bolig | SEKUNDÆRT | ANTALL LEILIGHETER: 12 ANTALL OVERNATTINGSROM: 0 |
| FORHOLD TIL ANDRE HUS | Frittst. del av anlegg | | |
| FYSISK MILJØ- SAMMENHENG | Større tettsted | | |

| | | | |
|--------------------------------|--|--|--|
| VERNEVERDI | <input type="checkbox"/> PRIO- RITERT | BYGNINGEN PRIORITERES SPESIELT SOM BEVA- RINGSOBJEKT (EVT INTERN NSB-FREDNING) | <input type="checkbox"/> BYGNINGEN ER FREDET I MEDHOLD AV LOV OM KULTURMINNER |
| | <input type="checkbox"/> HOY | ENDRINGER SKAL IKKE FORETAS FØR ARKITEKTKONTORET HAR GODKJENT PLANENE. DETTE GJELDER OGSÅ UTSKIFTING AV DØRER, VINDUER, KLEDNING, TAKTEKKING OSV. | |
| | <input type="checkbox"/> MIDDELS | | |
| | <input checked="" type="checkbox"/> LAV | ENDRINGER KAN FORETAS UTEN GODKJENNING FRA ARKITEKTKONTORET. DET HENVISES TIL GENE- RELLE RÅD OG RETNINGSLINJER | |
| <input type="checkbox"/> INGEN | | | |

| | | | | | | | | |
|-------------|---------------|-------------------|--------------------------------|------------|-------------------|----------|------------------------------------|-------------|
| DIMENSJONER | HOVEDTAL M | 44,7 x 7,7 | BEBYGD AREAL M ² | 347 | ANTALL ETASJER | 3 | BRUTTO GOLVAREAL M ² | 1510 |
|-------------|---------------|-------------------|--------------------------------|------------|-------------------|----------|------------------------------------|-------------|

| | | | |
|------------------------|---|--------------|--|
| BYGNINGSDEL | TYPE. KONSTRUKSJON | INSTALLASJON | MERKNAD |
| FUNDAMENT | Betong ringmur | SKORSTEIN | STK 6 |
| KJELLER UNDERETASJE | Ganghøyde | ELEKTRISITET | Innlagt |
| YTTERVEGG | Betong m/gassbetongblokk forblending | OPPVARMING | PRIMÆRT: El. SEKUNDÆRT: |
| FASADEKLEDNING | Puss | VANN | Innlagt |
| TAKFORM | Saltak | BAD | 12 bad |
| TAKTEKKING | Enkeltkrum teglstein | TOALETT | TYPE: WC ANTALL: 12 |

| | | | |
|---------|--|-------------------------|--|
| VINDUER | | DEKOR INNSKRIPSJONER | |
| DORER | | INTERIØR | |

| | | |
|-------------------------------------|-------------|---------|
| BYGGÅR | ÅR | MERKNAD |
| | 1924 | |
| TILBYGGING OMBYGGING FLYTTING | ÅR | ENDRING |
| | | |

| | | | | | | |
|---------------------------|----------------|-------------|-----------------------|------------------------|------|-------------------|
| VEDLIKEHOLDS- TILSTAND | TILSTAND ÅR | I GOD STAND | BEGYNNENDE FORFALL | FRAMSKREDET FORFALL | RUIN | EVT FORFALLSÅRSÅK |
| | 1991 | x | | | | |
| | | | | | | |
| | | | | | | |

| | | | | |
|---------------|-------------|--------------|-----------|--------------|
| FARGESKJEMA | OPPRINNELIG | NAVÆRENDE | FRAMTIDIG | BYGGHERRE |
| UTVENDIG VEGG | | 30B3 | | NSB |
| VINDSKIER | | hvite | | ARKITEKT |
| GERIKTER | | | | BYGGMESTER |
| VINDUER | | hvite | | BYGNINGSTYPE |
| DORER | | hvite | | STILPREG |
| HJØRNEBORD | | | | |

| | |
|--------------------------------|-----------------|
| TEGNINGER (ARKIVHENVISNING) | Ak 10220 |
| ELDRE FOTOGRAF | |

| | | | | |
|-----------------------|--------------------|------------------------|-------------|-------------------------|
| ANDRE OPPLYSNINGER | UTGITT | DATO juni 91 | REGISTR. | DATO 26.06.91 |
| | RETTELSES- BLAD | NR | INNFØRT DEN | AV |
| | | NR | INNFØRT DEN | AV |
| | | NR | INNFØRT DEN | AV |

NSB - REGISTRERING AV BYGNINGER

Bak/Had 07037

| | | | |
|-----------------------|--|---------------------|-----------------|
| NAV BYGNINGENS ART | LILLESTRØM STASJON BOLIG 9 TÆRUDGT. 1 | STASJONSNR. 0207 | BYGN NR 43 |
| BANESTREKNING | Bryn-Eidsvoll (Hovedbanen) | KILOMETER 21,00 | |
| KOMMUNE.MATR.NR. | 0231 Skedsmo | GÅRDSNR. 81 | BRUKSNR. 243 |
| ADRESSE | Tærudgt. 1 | DISTRIKT Oslo | |

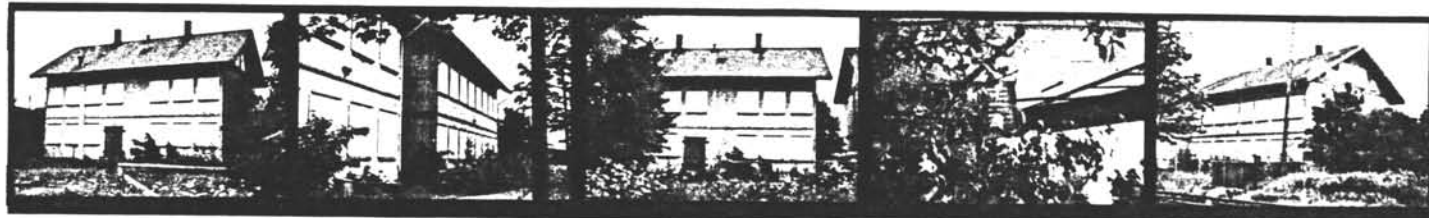

TEGNING

TEGNINGEN VISER:

| | | | |
|-----------------------------|------------------------|-----------|--|
| OPPRINNELIG BRUKSFORMÅL | PRIMÆRT Bolig | SEKUNDÆRT | |
| NÅVERENDE BRUKSFORMÅL | PRIMÆRT Ikke i bruk | SEKUNDÆRT | ANTALL LEILIGHETER: 7 ANTALL OVERNATTINGSROM: 0 |
| FORHOLD TIL ANDRE HUS | Fritt. del av anlegg | | |
| FYSISK MILJØ- SAMMENHENG | Større tettsted | | |

| | | | | | |
|--------------------------|-------------------------------------|------------|---|--------------------------|--|
| VERNEVERDI | <input type="checkbox"/> | PRIORITERT | BYGNINGEN PRIORITERES SPESIelt SOM BEVARINGSOBJEKT (EVT. INTERN NSB-FREDNING) | <input type="checkbox"/> | BYGNINGEN ER FREDET I MEDHOLD AV LOV OM KULTURMINNER |
| | <input checked="" type="checkbox"/> | HOY | ENDRINGER SKAL IKKE FORETAS FØR ARKITEKTKONTORET HAR GODKJENT PLANENE. DETTE GJELDER OGSÅ UTSKIFTING AV DØRER, VINDUER, KLEDNING, TAKTEKKING OSV. | | |
| | <input type="checkbox"/> | MIDDELS | | | |
| | <input type="checkbox"/> | LAV | ENDRINGER KAN FORETAS UTEN GODKJENNING FRA ARKITEKTKONTORET. DET HENVISES TIL GENERELLE RÅD OG RETNINGSLINJER. | | |
| <input type="checkbox"/> | INGEN | | | | |

| | | | | | | | | |
|-------------|---------------|--------------------|--------------------------------|------------|-------------------|----------|------------------------------------|------------|
| DIMENSJONER | HOVEDMÅL M | 10,0 x 15,0 | BEBYGD AREAL M ² | 150 | ANTALL ETASJER | 2 | BRUTTO GOLVAREAL M ² | 537 |
|-------------|---------------|--------------------|--------------------------------|------------|-------------------|----------|------------------------------------|------------|

| | | | |
|------------------------|--|--------------|-------------------------------------|
| BYGNINGSDEL | TYPE. KONSTRUKSJON | INSTALLASJON | MERKNAD |
| FUNDAMENT | Naturstein/cement ringmur | SKORSTEIN | STK 2 |
| KJELLER UNDERETASJE | Ganghøyde | ELEKTRISITET | Frakoblet |
| YTTERVEGG | Tre, bindingsverk | OPPVARMING | PRIMÆRT: SEKUNDÆRT: |
| FASADEKLEDNING | Stående staffpanel, faspanel gavler | VANN | Frakoblet |
| TAKFORM | Saltak | BAD | |
| TAKTEKKING | Flat betongtakstein | TOALETT | TYPE: WC ANTALL: 4 |

| | | | |
|---------|--------------------|-------------------------|------------------------------------|
| VINDUER | Gjenspikret | DEKOR INNSKRIPSJONER | Enkelt utskårne sperrehoder |
| DORER | Gjenspikret | INTERIØR | |

| | | |
|-------------------------------------|-------------|---------|
| BYGGEÅR | AR | MERKNAD |
| | 1916 | |
| TILBYGGING OMBYGGING FLYTTING | AR | ENDRING |
| | | |

| | | | | | | |
|---------------------------|----------------|-------------|-----------------------|------------------------|------|--|
| VEDLIKEHOLDS- TILSTAND | TILSTAND AR | I GOD STAND | BEGYNNENDE FORFALL | FRAMSKREDET FORFALL | RUIN | EVT FORFALLSÅRSÅK |
| | 1991 | | | x | | Ikke vedlikeholdt. Lemmer foran |
| | | | | | | dører/vinduer. Maling flasser, |
| | | | | | | grafitti, søppel. |

| | | | | |
|---------------|-------------|--------------|-----------|--------------|
| FARGESKJEMA | OPPRINNELIG | NAVERENDE | FRAMTIDIG | BYGGHERRE |
| UTVENDIG VEGG | | 3A/B3 | | NSB |
| VINDSKIER | | 3A/B3 | | ARKITEKT |
| GERIKTER | | 3A/B3 | | BYGGMESTER |
| VINDUER | | | | BYGNINGSTYPE |
| DORER | | | | STILPREG |
| HJORNEBORD | | | | |

| | |
|--------------------------------|-----------------|
| TEGNINGER (ARKIVHENVISNING) | Ak 10531 |
| ELDRE FOTOGRAF | |

| | | | | | |
|-----------------------|------------------------------|--------------------|------------------------|-------------|-------------------------|
| ANDRE OPPLYSNINGER | Uthus revet juni 1991 | UTGITT | DATO juni 91 | REGISTR. | DATO 20.06.91 |
| | | RETTELSES- BLAD | NR | INNFØRT DEN | AV |
| | | | NR | INNFØRT DEN | AV |
| | | | NR | INNFØRT DEN | AV |

NSB · REGISTRERING AV BYGNINGER

Bak/Had 070375

| | | | |
|-----------------------|---|---------------------|-----------------|
| NAV BYGNINGENS ART | LILLESTRØM STASJON BOLIG 10 TÆRUDGT. 3 | STASJONSNR. 0207 | BYGN NR. 44 |
| BANESTREKNING | Bryn-Eidsvoll (Hovedbanen) | KILOMETER 21,01 | |
| KOMMUNE, MATR. NR. | 0231 Skedsmo | GÅRDSNR. 81 | BRUKSNR. 242 |
| ADRESSE | Tærudgt. 3 | DISTRIKT Oslo | |



TEGNING

TEGNINGEN VISER:

| | | | |
|-----------------------------|-------------------------------|-----------|--|
| OPPRINNELIG BRUKSFØRMÅL | PRIMÆRT Bolig | SEKUNDÆRT | |
| NÅVÆRENDE BRUKSFØRMÅL | PRIMÆRT Ikke i bruk | SEKUNDÆRT | ANTALL LEILIGHETER: 6 ANTALL OVERNATTINGSROM: 0 |
| FORHOLD TIL ANDRE HUS | Frittst. del av anlegg | | |
| FYSISK MILJØ- SAMMENHENG | Større tettsted | | |

| | | | |
|------------|--|--|--|
| VERNEVERDI | <input type="checkbox"/> PRIO- RITERT | BYGNINGEN PRIORITERES SPESIELT SOM BEVA- RINGSOBJEKT (EVT. INTERN NSB-FREDNING) | <input type="checkbox"/> BYGNINGEN ER FREDET I MEDHOLD AV LOV OM KULTURMINNER |
| | <input checked="" type="checkbox"/> HØY | ENDRINGER SKAL IKKE FORETAS FOR ARKITEKTKONTORET HAR GODKJENT PLANENE. DETTE GJELDER OGSÅ UTSKIFTING AV DØRER, VINDUER, KLEDNING, TAKTEKKING OSV. | |
| | <input type="checkbox"/> MIDDELS | | |
| | <input type="checkbox"/> LAV | ENDRINGER KAN FORETAS UTEN GODKJENNING FRA ARKITEKTKONTORET. DET HENVISES TIL GENE- RELLE RÅD OG RETNINGSLINJER. | |
| | <input type="checkbox"/> INGEN | | |

| | | | | | | | | |
|-------------|---------------|-------------|--------------------------------|-----|-------------------|---|------------------------------------|-----|
| DIMENSJONER | HOVEDTAL M | 10,0 x 15,0 | BEBYGD AREAL M ² | 150 | ANTALL ETASJER | 2 | BRUTTO GOLVAREAL M ² | 537 |
|-------------|---------------|-------------|--------------------------------|-----|-------------------|---|------------------------------------|-----|

| | | | |
|------------------------|-------------------------------------|--------------|------------------------|
| BYGNINGSDEL | TYPE . KONSTRUKSJON | INSTALLASJON | MERKNAD |
| FUNDAMENT | Ringmur betong | SKORSTEIN | STK 2 |
| KJELLER UNDERETASJE | Ganghøyde | ELEKTRISITET | Frakoblet |
| YTTERVEGG | Tre, bindingsverk | OPPVARMING | PRIMERT: SEKUNDÆRT: |
| FASADEKLEDNING | Stående staffpanel, faspanel gavler | VANN | Frakoblet |
| TAKFORM | Saltak | BAD | TYPE: WC |
| TAKTEKKING | Flat betongtakstein | TOALETT | ANTALL 4 |

| | | | |
|---------|-------------|-------------------------|-----------------------------|
| VINDUER | Gjenspikret | DEKOR INNSKRIPSJONER | Enkelt utskårne sperrehoder |
| DORER | Gjenspikret | INTERIOR | |

| | | |
|-------------------------------------|------|---------|
| BYGGÅR | AR | MERKNAD |
| | 1916 | |
| TILBYGGING OMBYGGING FLYTTING | AR | ENDRING |
| | | |

| | | | | | | |
|---------------------------|----------------|-------------|-----------------------|------------------------|------|--|
| VEDLIKEHOLDS- TILSTAND | TILSTAND AR | I GOD STAND | BEGYNNENDE FORFALL | FRAMSKREDET FORFALL | RUIN | EVT FORFALLSARSAK |
| | 1991 | | | x | | Ikke vedlikeholdt, avstengte dører/vinduer, maling flasser, grafitti, søppel. |
| | | | | | | |
| | | | | | | |

| | | | | |
|---------------|-------------|-----------|-----------|--------------|
| FARGESKJEMA | OPPRINNELIG | NAVÆRENDE | FRAMTIDIG | BYGGHERRE |
| UTVENDIG VEGG | | hvit | | NSB |
| VINDSKIER | | hvit | | ARKITEKT |
| GERIKTER | | hvit | | BYGGMESTER |
| VINDUER | | | | BYGNINGSTYPE |
| DORER | | | | STILPREG |
| HJORNEBORD | | | | |

| | |
|--------------------------------|----------|
| TEGNINGER (ARKIVHENVISNING) | Ak 10531 |
| ELDRE FOTOGRAF | |

| | | | | | |
|-----------------------|-----------------------|--------------------|-----------------|-------------|------------------|
| ANDRE OPPLYSNINGER | Uthus revet juni 1991 | UTGITT | DATO juni 91 | REGISTR. | DATO 20.06.91 |
| | | RETTELSES- BLAD | NR | INNFORT DEN | AV |
| | | | NR | INNFORT DEN | AV |
| | | | NR | INNFORT DEN | AV |

NSB · REGISTRERING AV BYGNINGER

Bak Had 07037.

| | | | |
|-----------------------|---|---------------------|-----------------|
| NAV BYGNINGENS ART | LILLESTRØM STASJON BOLIG 11 TÆRUDGT. 5 | STASJONSNR. 0207 | BYGN. NR. 45 |
| BANESTREKNING | Bryn-Eidsvoll (Hovedbanen) | KILOMETER 21,02 | |
| KOMMUNE, MATR. NR. | 0231 Skedsmo | GÅRDSNR. 81 | BRUKSNR. 241 |
| ADRESSE | Tærudgt. 5 | DISTRIKT Oslo | |



TEGNING

TEGNINGEN VISER:

| | | | |
|-----------------------------|------------------------|-----------|--|
| OPPRINNELIG BRUKSFORMÅL | PRIMÆRT Bolig | SEKUNDÆRT | |
| NÅVÆRENDE BRUKSFORMÅL | PRIMÆRT Ikke i bruk | SEKUNDÆRT | ANTALL LEILIGHETER: 6 ANTALL OVERNATTINGSROM: 0 |
| FORHOLD TIL ANDRE HUS | Frittst. del av anlegg | | |
| FYSISK MILJØ- SAMMENHENG | Større tettsted | | |

| | | | | | |
|------------|-------------------------------------|------------|---|--------------------------|--|
| VERNEVERDI | <input type="checkbox"/> | PRIORITERT | BYGNINGEN PRIORITERES SPESIELT SOM BEVARINGSOBJEKT (EVT. INTERN NSB-FREDNING) | <input type="checkbox"/> | BYGNINGEN ER FREDET I MEDHOLD AV LOV OM KULTURMINNER |
| | <input checked="" type="checkbox"/> | HOY | ENDRINGER SKAL IKKE FORETAS FOR ARKITEKTKONTORET HAR GODKJENT PLANENE. DETTE GJELDER OGSÅ UTSKIFTING AV DORER, VINDUER, KLEDNING, TAKTEKKING OSV. | | |
| | <input type="checkbox"/> | MIDDELS | | | |
| | <input type="checkbox"/> | LAV | ENDRINGER KAN FORETAS UTEN GODKJENNING FRA ARKITEKTKONTORET. DET HENVISES TIL GENERELLE RÅD OG RETNINGSLINJER. | | |
| | <input type="checkbox"/> | INGEN | | | |

| | | | | | | | | |
|-------------|---------------|-------------|--------------------------------|-----|-------------------|---|------------------------------------|-----|
| DIMENSJONER | HOVED'AL M | 10,0 x 15,0 | BEBYGD AREAL M ² | 150 | ANTALL ETASJER | 2 | BRUTTO GOLVAREAL M ² | 537 |
|-------------|---------------|-------------|--------------------------------|-----|-------------------|---|------------------------------------|-----|

| | | | |
|------------------------|--|--------------|------------------------|
| BYGNINGSDEL | TYPE. KONSTRUKSJON | INSTALLASJON | MERKNAD |
| FUNDAMENT | Ringmur naturstein/cement og betong | SKORSTEIN | STK 2 |
| KJELLER UNDERETASJE | Ganghøyde | ELEKTRISITET | Frakoblet |
| YTTERVEGG | Tre, bindingsverk | OPPVARMING | PRIMÆRT: SEKUNDÆRT: |
| FASADEKLEDNING | Stående staffpanel, faspanel gavler | VANN | Frakoblet |
| TAKFORM | Saltak | BAD | TYPE WC |
| TAKTEKING | Flat betongtakstein | TOALETT | ANTALL 4 |

| | | | |
|---------|-------------|-------------------------|-----------------------------|
| VINDUER | Gjenspikret | DEKOR INNSKRIPSJONER | Enkelt utskårne sperrehoder |
| DORER | Gjenspikret | INTERIØR | |

| | | |
|-------------------------------------|------|---------|
| BYGGÅR | AR | MERKNAD |
| | 1916 | |
| TILBYGGING OMBYGGING FLYTTING | AR | ENDRING |
| | | |

| | | | | | | |
|---------------------------|----------|-------------|-----------------------|------------------------|-------|---|
| VEDLIKEHOLDS- TILSTAND | TILSTAND | I GOD STAND | BEGYNNENDE FORFALL | FRAMSKREDET FORFALL | RUIJN | EVT FORFALLSÅRSÅK |
| | AR | | | x | | Ikke vedlikeholdt, avstengte dører/vinduer, maling flasser, grafitti, søppel |
| | 1991 | | | | | |
| | | | | | | |

| | | | | |
|---------------|-------------|-----------|-----------|--------------|
| FARGESKJEMA | OPPRINNELIG | NAVÆRENDE | FRAMTIDIG | BYGGHERRE |
| UTVENDIG VEGG | | 24A2 | | NSB |
| VINDSKIER | | 24A2 | | ARKITEKT |
| GERIKTER | | 24A2 | | BYGGMESTER |
| VINDUER | | | | BYGNINGSTYPE |
| DORER | | | | STILPREG |
| HJORNEBORD | | | | |

| | |
|--------------------------------|----------|
| TEGNINGER (ARKIVHENVISNING) | Ak 10531 |
| ELDRE FOTOGRAF | |

| | | | | | |
|-----------------------|-----------------------|---------------------|-----------------|-------------|------------------|
| ANDRE OPPLYSNINGER | Uthus revet juni 1991 | UTGITT | DATO juni 91 | REGISTR. | DATO 20.06.91 |
| | | RETTELSESB- BLAD | NR | INNFØRT DEN | AV |
| | | | NR | INNFØRT DEN | AV |
| | | | NR | INNFØRT DEN | AV |

NSB · REGISTRERING AV BYGNINGER

STASJONSNR

STASJON/SIDEKANT/ANLEGG

BANE / HILRUTE

UTGITT
REVIDERT

DISTRIKT

0208

LEIRBUND STASJON

BRYN-EIDSVOLL (HOVEDBANEN)

0810

| BYGN NR | KILOMETER | BYGNINGSTYPE | ADRESSE | MATRIKEL GNR BNR | BEBYGD AREAL | ETG | BRUTTO GOLVF LATE | HOVED- MATERIALE | BYGGÅR | TEGNINGER ARKIVNR | MEPKNAD | EGET SKEIV |
|------------|-----------|-------------------|--------------|---------------------|-----------------|-----|----------------------|---------------------|--------|----------------------|------------|---------------|
| 1 | 26,62 | Stasjonsbygning | Leirsund st. | 12/3 | 146 | 2 | 396 | | 1918 | AK 6805 | obj 612153 | X |
| 2 | 26,65 | Godshus | " | 12/3 | 36 | 1 | 36 | | 1860 | | obj 612156 | X |
| 3 | 27,20 | Baneformannsbolig | " | 12/3 | 130 | 2 | 188 | | 1854 | | obj 612157 | X |
| 4 | 27,20 | Uthus | " | 12/3 | 90 | 2 | 180 | | | | obj 612158 | X |
| 5 | 26,40 | Hvilebrakke | " | 12/3 | 29 | 1 | 29 | | | | obj 612159 | X |
| 6 | 26,63 | Leskur | " | 12/3 | 8 | | 8 | | 1985 | AK 11219 | obj 612159 | |
| 7 | 27,18 | Barasje | " | 12/3 | 15 | 1 | 15 | tre | | | obj 612160 | X |

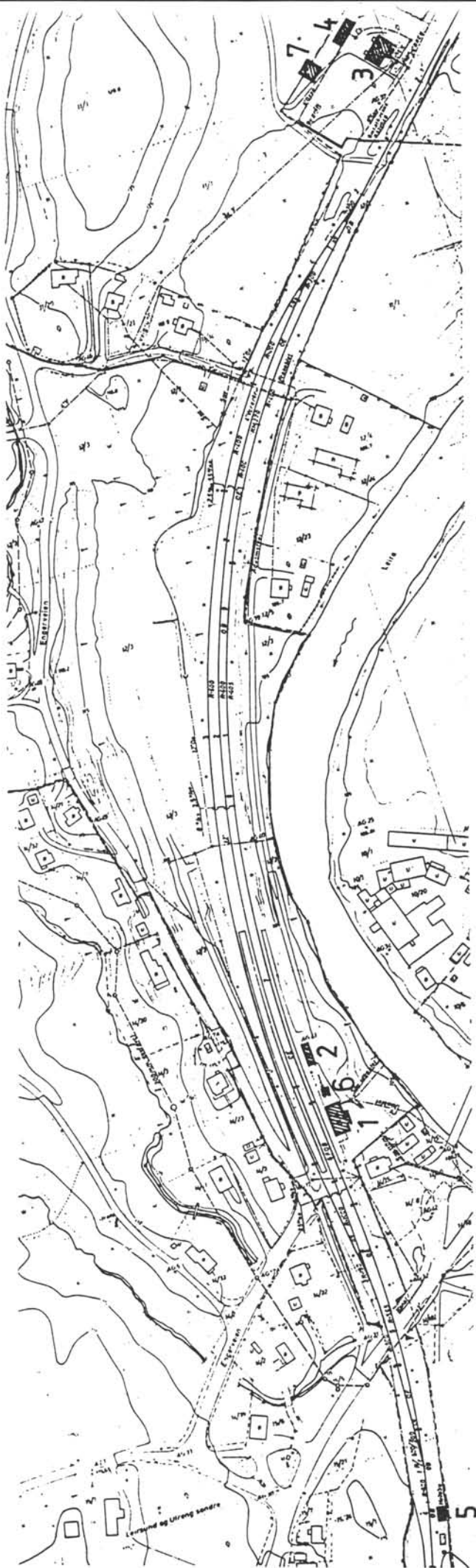

| | |
|---|--|
| SITUASJONS- KART OVER: LEIRSUND ST. | |
| BANE- STREKING: BRYN-EIDSVOLL (HOVEDBAN) | |
| MÅLESTOKK: 1:3000 | DATE: 16.06.91 |
| UTRITT AV LINJEMART NR.: OdB II2220 | |
| BUSSHOLDEPLASS I DIRERTE | <input type="checkbox"/> JA <input type="checkbox"/> NEI |
| TILKJØYING TIL STABJØNEN? | <input type="checkbox"/> JA <input type="checkbox"/> NEI |
| DROBJEHOLDEPLASS I DIRERTE | <input type="checkbox"/> JA <input type="checkbox"/> NEI |
| TILKJØYING TIL STABJØNEN? | <input type="checkbox"/> JA <input type="checkbox"/> NEI |

NSB · REGISTRERING AV BYGNINGER

Bak. Had 0703

| | | | |
|-----------------------|---|---------------------------|---------------------|
| NAV BYGNINGENS ART | LEIRSUND STASJON STASJONSBYGNING | STASJONSNR 0208 | BYGN NR 1 |
| BANESTREKNING | Bryn-Eidsvoll (Hovedbanen) | KILOMETER 26,62 | |
| KOMMUNE, MATR. NR. | 0231 Skedsmo | GÅRDSNR 12 | BRUKNR 3 |
| ADRESSE | Leirsund st. 2045 Leirsund | DISTRIKT Oslo | |

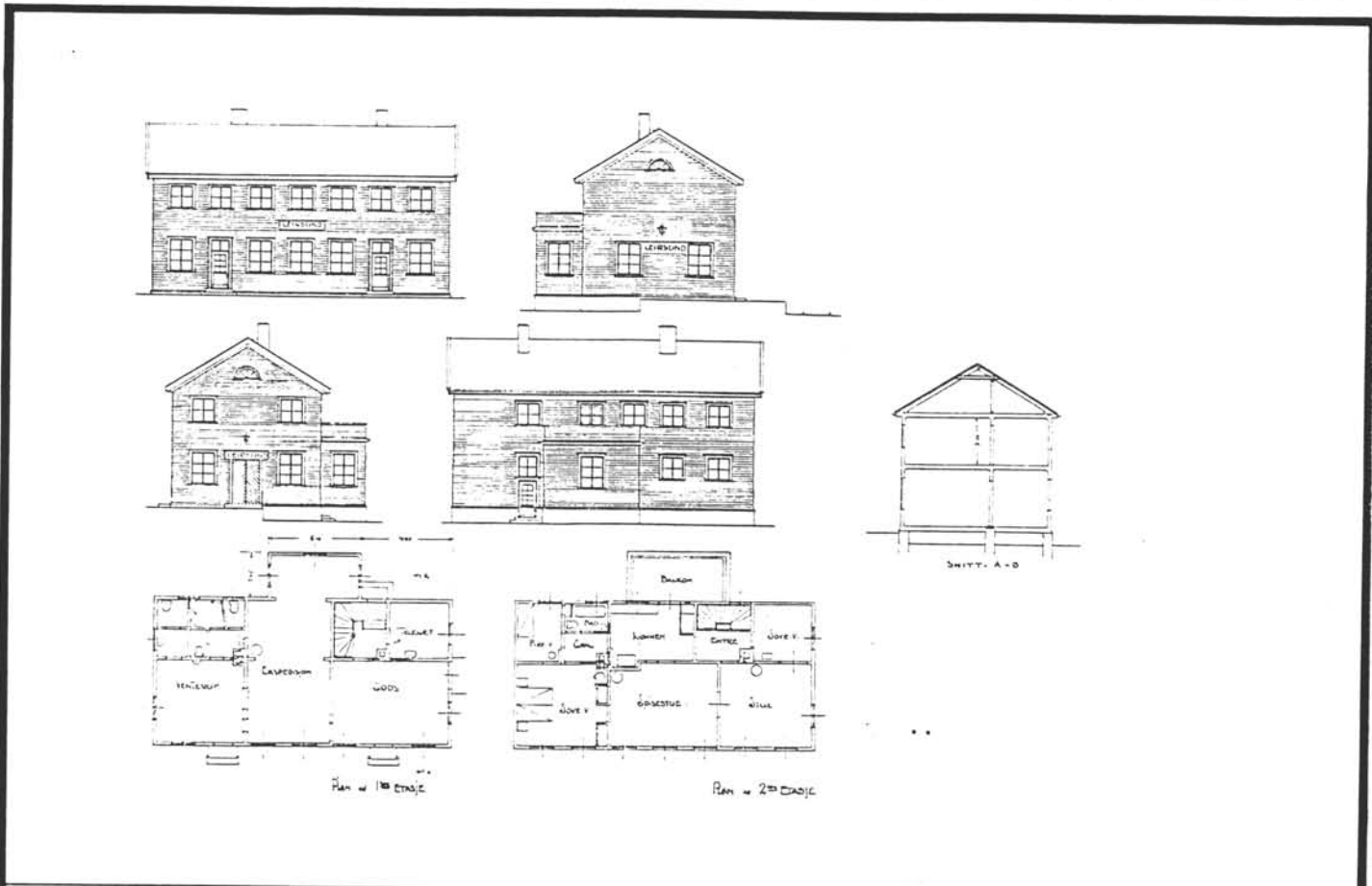

TEGNINGEN VISER: **Plan snitt fasader 1938**

Mål 1:400

| | | | |
|-----------------------------|---|--|--|
| OPPRINNELIG BRUKSFORMÅL | PRIMÆRT Stasjonsbygning | SEKUNDÆRT Bolig | |
| NÅVÆRENDE BRUKSFORMÅL | PRIMÆRT Relerom Venterom avstengt | SEKUNDÆRT Bolig (NSB ansatt) | ANTALL LEILIGHETER: 1 ANTALL OVERNATTINGSROM: 0 |
| FORHOLD TIL ANDRE HUS | Fritt l. del av anlegg | | |
| FYSISK MILJØ- SAMMENHENG | Mindre tettsted | | |

| | | | |
|------------|---|---|---|
| VERNEVERDI | <input type="checkbox"/> PRIO- RITERT | BYGNINGEN PRIORITERES SPESIELT SOM BEVARINGSOBJEKT (EVT. INTERN NSB-FREDNING) | <input type="checkbox"/> BYGNINGEN ER FREDET I MEDHOLD AV LOV OM KULTURMINNER |
| | <input type="checkbox"/> HØY | ENDRINGER SKAL IKKE FORETAS FØR ARKITEKTKONTORET HAR GODKJENT PLANENE. DETTE GJELDER OGSÅ UTSKIFTING AV DØRER, VINDUER, KLEDNING, TAKTEKKING OSV. | |
| | <input checked="" type="checkbox"/> MIDDELS | | |
| | <input type="checkbox"/> LAV | ENDRINGER KAN FORETAS UTEN GODKJENNING FRA ARKITEKTKONTORET. DET HENVISES TIL GENERELLE RÅD OG RETNINGSLINJER. | |
| | <input type="checkbox"/> INGEN | | |

| | | | | | | | | |
|-------------|---------------|------------|--------------------------------|-----|-------------------|---|------------------------------------|-----|
| DIMENSJONER | HOVEDTAL M | 16,3 x 8,2 | BEBYGD AREAL M ² | 146 | ANTALL ETASJER | 2 | BRUTTO GOLVAREAL M ² | 396 |
|-------------|---------------|------------|--------------------------------|-----|-------------------|---|------------------------------------|-----|

| | | | |
|------------------------|--------------------------|--------------|--------------------------------|
| BYGNINGSDEL | TYPE: KONSTRUKSJON | INSTALLASJON | MERKNAD |
| FUNDAMENT | Ringmur, gråstein/betong | SKORSTEIN | STK 2 |
| KJELLER UNDERETASJE | Ganghøyde | ELEKTRISITET | Innlagt |
| YTTERVEGG | | OPPVARMING | PRIMÆRT: El. SEKUNDÆRT: Ved |
| FASADEKLEDNING | Weatherboards | VANN | Innlagt |
| TAKFORM | Saltak | BAD | |
| TAKTEKING | Flat sementstein | TOALETT | TYPE ANTALL |

| | | | |
|---------|---|-------------------------|--|
| VINDUER | 1800-tallstype i 1. etg. 1 støpejernsvindu i kjeller | DEKOR INNSKRIPSJONER | |
| DORER | | INTERIØR | |

| | | |
|-------------------------------------|------|------------------------------------|
| BYGGÅR | AR | MERKNAD |
| | 1868 | (senest. Kan være fra 1859.) |
| TILBYGGING OMBYGGING FLYTTING | AR | ENDRING |
| | | Trolig større ombygging i 1930-åra |

| | | | | | | |
|---------------------------|-----------------|-------------|-----------------------|------------------------|------|-------------------|
| VEDLIKEHOLDS- TILSTAND | TILSTAND AR: | I GOD STAND | BEGYNNENDE FORFALL | FRAMSKREDET FORFALL | RUIN | EVT FORFALLSÅRSÅK |
| | 1985 | | | | | brukbar |
| | 1991 | x | | | | tilsynelatende |

| | | | | |
|---------------|-------------|---------------|-----------|--------------|
| FARGESKJEMA | OPPRINNELIG | NAVÆRENDE | FRAMTIDIG | BYGGHERRE |
| UTVENDIG VEGG | | varm gul | | ARKITEKT |
| VINDSKIER | | varm gul | | |
| GERIKTER | | hvite | | BYGGMESTER |
| VINDUER | | hvite | | BYGNINGSTYPE |
| DORER | | sjokoladebrun | | |
| HJØRNEBORD | | | | |
| | | | | STILPREG |

| | |
|--------------------------------|---------|
| TEGNINGER (ARKIVHENVISNING) | Ak 6805 |
| ELDRE FOTOGRAF | |

| | | | | |
|-----------------------|--------------------|-----------------|-------------|------------------|
| ANDRE OPPLYSNINGER | UTGITT | DATO juni 91 | REGISTR. | DATO 26.06.91 |
| | RETTELSES- BLAD | NR | INNFORT DEN | AV |
| | | NR | INNFORT DEN | AV |
| | | NR | INNFORT DEN | AV |

NSB · REGISTRERING AV BYGNINGER

Bak Had 0703

| | | | |
|-----------------------|-------------------------------------|---------------------------|---------------------|
| NAV BYGNINGENS ART | LEIRSUND STASJON GODSHUS | STASJONSNR 0208 | BYGN NR 2 |
| BANESTREKNING | Bryn-Eidsvoll (Hovedbanen) | KILOMETER 26,65 | |
| KOMMUNE.MATR.NR. | 0231 Skedsmo | GARDSNR 12 | BRUKSNR 3 |
| ADRESSE | Leirsund st. 2045 Leirsund | DISTRIKT Oslo | |

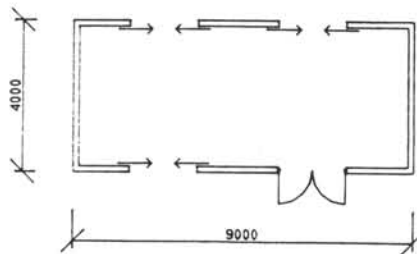
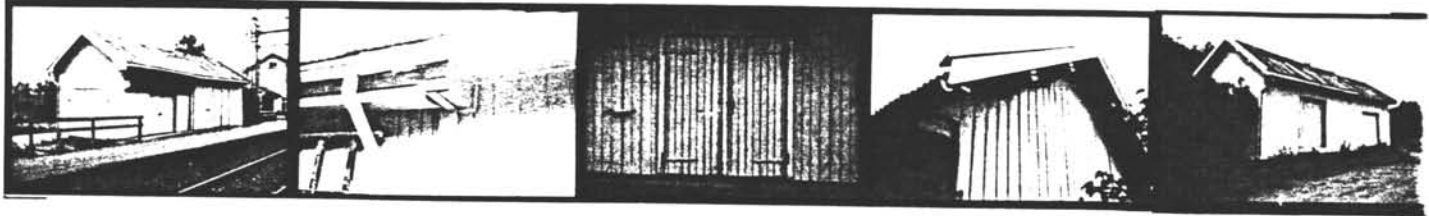

TEGNINGEN VISER:

LEIRSUND, GODSHUS

MÅLSKISSE

| | | | |
|-----------------------------|-------------------------------|-----------|--|
| OPPRINNELIG BRUKSFORMÅL | PRIMÆRT Godshus | SEKUNDÆRT | |
| NAVÆRENDE BRUKSFORMÅL | PRIMÆRT Ikke i bruk | SEKUNDÆRT | ANTALL LEILIGHETER: 0 ANTALL OVERNATTINGSROM: 0 |
| FORHOLD TIL ANDRE HUS | Fritt l. del av anlegg | | |
| FYSISK MILJØ- SAMMENHENG | Mindre tettsted | | |

| | | | |
|------------|---|--|--|
| VERNEVERDI | <input type="checkbox"/> PRIO- RITERT | BYGNINGEN PRIORITERES SPESIELT SOM BEVA- RINGSOBJEKT (EVT. INTERN NSB-FREDNING) | <input type="checkbox"/> BYGNINGEN ER FREDET I MEDHOLD AV LOV OM KULTURMINNER |
| | <input type="checkbox"/> HØY | ENDRINGER SKAL IKKE FORETAS FØR ARKITEKTKONTORET HAR GODKJENT PLANENE. DETTE GJELDER OGSA UTSKIFTING AV DØRER, VINDUER, KLEDNING, TAKTEKKING OSV. | |
| | <input checked="" type="checkbox"/> MIDDELS | | |
| | <input type="checkbox"/> LAV | ENDRINGER KAN FORETAS UTEN GODKJENNING FRA ARKITEKTKONTORET. DET HENVISES TIL GENE- RELLE RÅD OG RETNINGSLINJER. | |
| | <input type="checkbox"/> INGEN | | |

| | | | | | | | | |
|-------------|---------------|-------|--------------------------------|----|-------------------|---|------------------------------------|----|
| DIMENSJONER | HOVEDTAL M | 4 x 9 | BEBYGD AREAL M ² | 36 | ANTALL ETASJER | 1 | BRUTTO GOLVAREAL M ² | 36 |
|-------------|---------------|-------|--------------------------------|----|-------------------|---|------------------------------------|----|

| | | | |
|------------------------|--|--------------|--|
| BYGNINGSDEL | TYPE. KONSTRUKSJON | INSTALLASJON | MERKNAD |
| FUNDAMENT | Gråsteins pillarer | SKORSTEIN | STK 0 |
| KJELLER UNDERETASJE | Åpent kryperom, trebjelkelag | ELEKTRISITET | Innlagt |
| YTTERVEGG | Stolpeverk/bindingsverk | OPPVARMING | PRIMÆRT. SEKUNDÆRT. Ingen |
| FASADEKLEDNING | Stående panel m. dobbel staff dels faspanel | VANN | Ikke innlagt |
| TAKFORM | Saltak | BAD | |
| TAKTEKING | Balgehlikk | TOALETT | TYPE ANTALL 0 |

| | | | |
|---------|--|-------------------------|--|
| VINDUER | | DEKOR INNSKRIPSJONER | |
| DØRER | | INTERIØR | |

| | | |
|-------------------------------------|------|--------------------------------|
| BYGGÅR | AR | MERKNAD |
| | 1860 | |
| TILBYGGING OMBYGGING FLYTTING | AR | ENDRING |
| | | Halvpart tilbygd senere |

| | | | | | | |
|---------------------------|-----------------|-------------|-----------------------|------------------------|------|--------------------------------------|
| VEDLIKEHOLDS- TILSTAND | TILSTAND AR. | I GOD STAND | BEGYNNENDE FORFALL | FRAMSKREDET FORFALL | RUIN | EVT FORFALLSARSAK |
| | 1991 | x | | | | brukbart, men div, skjevheter |
| | | | | | | |
| | | | | | | |

| | | | | |
|---------------|-------------|-----------------|-----------|--------------|
| FARGESKJEMA | OPPRINNELIG | NAVÆRENDE | FRAMTIDIG | BYGGHERRE |
| UTVENDIG VEGG | | varm gul | | ARKITEKT |
| VINDSKIER | | varm gul | | |
| GERIKTER | | | | BYGGMESTER |
| VINDUER | | | | BYGNINGSTYPE |
| DØRER | | | | |
| HJORNEBORD | | | | STILPREG |

| | |
|--------------------------------|--|
| TEGNINGER (ARKIVHENVISNING) | |
| ELDRE FOTOGRAF | |

| | | | | | |
|-----------------------|-------------------|----------------|-------------|-----------------|--|
| ANDRE OPPLYSNINGER | UTGITT | DATO | REGISTR. | DATO | |
| | | juni 91 | | 26.06.91 | |
| | RETTELSE- BLAD | NR | INNFØRT DEN | AV | |
| | | NR | INNFØRT DEN | AV | |
| NR | | INNFØRT DEN | AV | | |

NSB · REGISTRERING AV BYGNINGER

Bak. Had 0703.7

| | | | |
|------------------------|--|---------------------------|---------------------|
| NAVN BYGNINGENS ART | LEIRSUND STASJON BANEFORMANNS BOLIG | STASJONSNR 0208 | BYGN NR 3 |
| BANESTREKNING | Bryn-Eidsvoll (Hovedbanen) | KILOMETER 27,20 | |
| KOMMUNE, MATR. NR. | 0231 Skedamo | GARDSNR 12 | BRUKSNR 3 |
| ADRESSE | Leirsund st. 2045 Leirsund | DISTRIKT Oslo | |

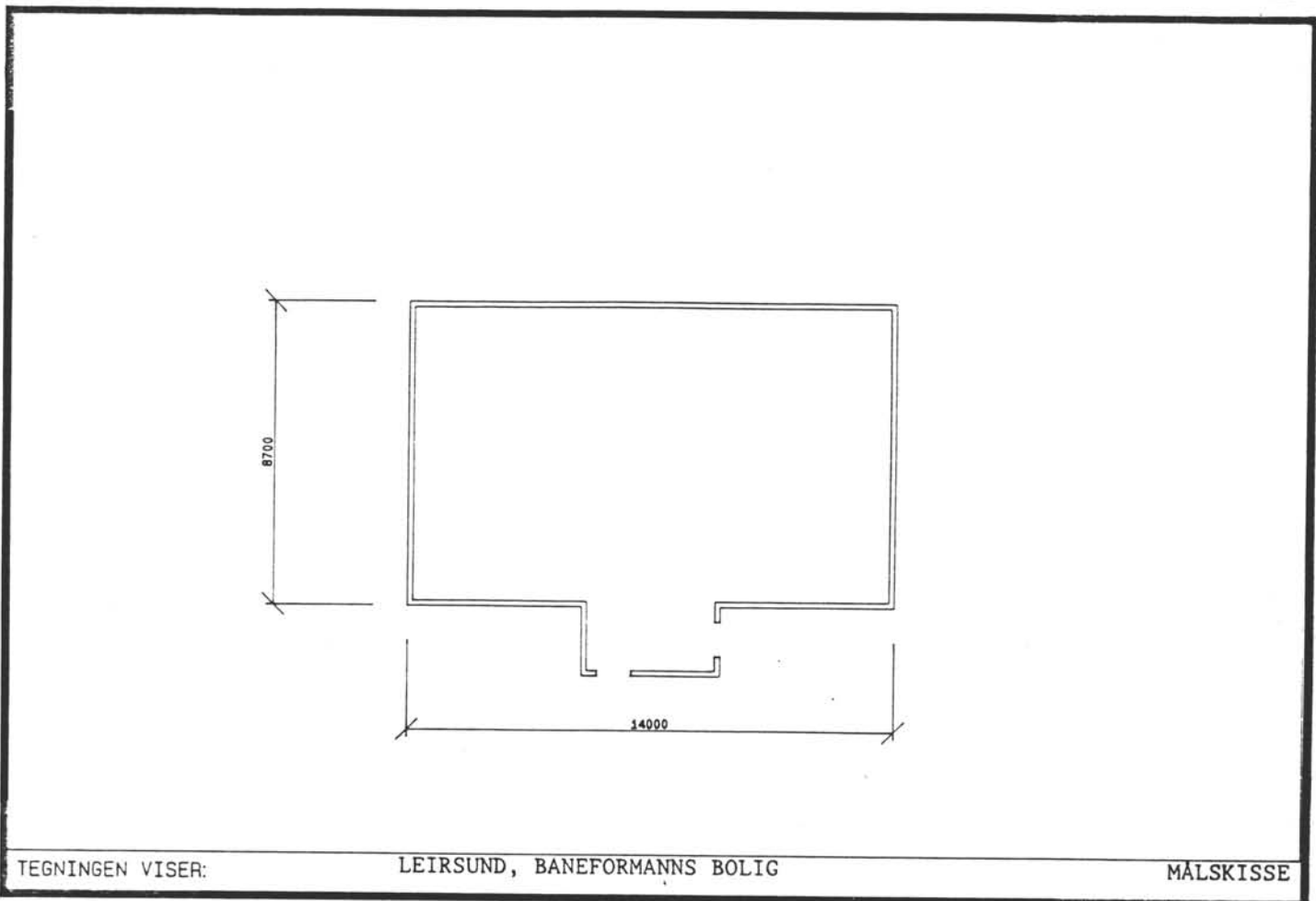

| | | | |
|-----------------------------|--------------------------------------|-----------|--|
| OPPRINNELIG BRUKSFORMÅL | PRIMÆRT Baneformannsbolig | SEKUNDÆRT | |
| NAVÆRENDE BRUKSFORMÅL | PRIMÆRT Bolig (NSB ansatt) | SEKUNDÆRT | ANTALL LEILIGHETER: 2 ANTALL OVERNATTINGSROM: 0 |
| FORHOLD TIL ANDRE HUS | Fritt. del av anlegg | | |
| FYSISK MILJØ- SAMMENHENG | Spredt bebyggelse | | |

| | | | |
|------------|---|--|--|
| VERNEVERDI | <input type="checkbox"/> PRIO- RITERT | BYGNINGEN PRIORITERES SPESIelt SOM BEVA- RINGSOBJEKT (EVT. INTERN NSB-FREDNING) | <input type="checkbox"/> BYGNINGEN ER FREDET I MEDHOLD AV LOV OM KULTURMINNER |
| | <input type="checkbox"/> HØY | ENDRINGER SKAL IKKE FORETAS FØR ARKITEKTKONTORET HAR GODKJENT PLANENE. DETTE GJELDER OGSÅ UTSKIFTING AV DØRER, VINDUER, KLEDNING, TAKTEKKING OSV. | |
| | <input checked="" type="checkbox"/> MIDDELS | | |
| | <input type="checkbox"/> LAV | ENDRINGER KAN FORETAS UTEN GODKJENNING FRA ARKITEKTKONTORET. DET HENVISES TIL GENE- RELLE RÅD OG RETNINGSLINJER. | |
| | <input type="checkbox"/> INGEN | | |

| | | | | | | | | |
|-------------|---------------|------------|--------------------------------|-----|-------------------|---|------------------------------------|-----|
| DIMENSJONER | HOVEDTÅL M | 14,0 x 8,7 | BEBYGD AREAL M ² | 130 | ANTALL ETASJER | 2 | BRUTTO GOLVAREAL M ² | 188 |
|-------------|---------------|------------|--------------------------------|-----|-------------------|---|------------------------------------|-----|

| | | | |
|------------------------|---------------------------|--------------|--------------------------------------|
| BYGNINGSDEL | TYPE, KONSTRUKSJON | INSTALLASJON | MERKNAD |
| FUNDAMENT | Gråsteins ringmur, pusset | SKORSTEIN | STK 1 |
| KJELLER UNDERETASJE | Kjøkkenkjeller m. lem | ELEKTRISITET | Innlagt |
| YTTERVEGG | Tømmer | OPPVARMING | PRIMÆRT: El. SEKUNDÆRT: Ved |
| FASADEKLEDNING | Staffpanel/faspanel | VANN | Innlagt |
| TAKFORM | Saltak | BAD | |
| TAKTEKING | Flat cementstein | TOALETT | TYPE: ANTALL: 0 |

| | | | |
|---------|-----------------------|-------------------------|--|
| VINDUER | Skiftet (funkis type) | DEKOR INNSKRIPSJONER | |
| DØRER | Skiftet | INTERIØR | |

| | | |
|-------------------------------------|------|---------|
| BYGGÅR | AR | MERKNAD |
| | 1854 | |
| TILBYGGING OMBYGGING FLYTTING | AR | ENDRING |
| | | |

| | | | | | | |
|---------------------------|-----------------|-------------|-----------------------|------------------------|-------|-------------------|
| VEDLIKEHOLDS- TILSTAND | TILSTAND AR: | I GOD STAND | BEGYNNENDE FORFALL | FRAMSKREDET FORFALL | RUIIN | EVT FORFALLSARSÅK |
| | 1985 | | | | | brukbar |
| | 1991 | | x | | | |
| | | | | | | |

| | | | | |
|---------------|-------------|------------|-----------|--------------|
| FARGESKJEMA | OPPRINNELIG | NAVÆRENDE | FRAMTIDIG | BYGGHERRE |
| UTVENDIG VEGG | | kittfarget | | ARKITEKT |
| VINDSKIER | | kittfarget | | BYGGMESTER |
| GERIKTER | | kittfarget | | BYGNINGSTYPE |
| VINDUER | | lys grå | | STILPREG |
| DØRER | | | | |
| HJORNEBORD | | | | |

| | |
|--------------------------------|--|
| TEGNINGER (ARKIVHENVISNING) | |
| ELDRE FOTOGRAF | |

| | | | | | |
|-----------------------|---------------------|-------------|-------------|----------|--|
| ANDRE OPPLYSNINGER | UTGITT | DATO | REGISTR. | DATO | |
| | | Jun 91 | | 26.06.91 | |
| | RETTELSESB- BLAD | NR | INNFØRT DEN | AV | |
| | | NR | INNFØRT DEN | AV | |
| NR | | INNFØRT DEN | AV | | |

NSB · REGISTRERING AV BYGNINGER

Bak Had 07037

| | | | |
|------------------------|---|--------------------|--------------|
| NAVN BYGNINGENS ART | LEIRSUND STASJON UTHUS BANEFORMANNSBOLIG | STASJONSNR 0208 | BYGN NR 4 |
| BANESTREKNING | Bryn-Eidsvoll (Hovedbanen) | KILOMETER 27,20 | |
| KOMMUNE, MATR. NR. | 0231 Skedsmo | GARDSNR 12 | BRUKSNR 3 |
| ADRESSE | 2045 Leirsund | DISTRIKT 0810 | |

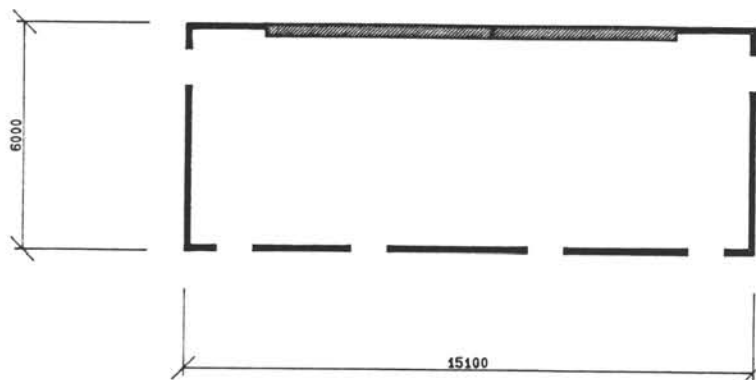

TEGNINGEN VISER:

LEIRSUND, UTHUS BANEFORMANNSBOLIG

MÅLSKISSE

| | | | |
|-----------------------------|-----------------------------|---|--|
| OPPRINNELIG BRUKSFØRMÅL | PRIMÆRT Uthus | SEKUNDÆRT Fjøs/hønehus? Utedo | |
| NÅVÆRENDE BRUKSFØRMÅL | PRIMÆRT Uthus | SEKUNDÆRT Uthus | ANTALL LEILIGHETER: 0 ANTALL OVERNATTINGSROM: 0 |
| FORHOLD TIL ANDRE HUS | Fritt. del av anlegg | | |
| FYSISK MILJØ- SAMMENHENG | Spredt bebyggelse | | |

| | | | | | |
|------------|-------------------------------------|------------|---|--------------------------|--|
| VERNEVERDI | <input type="checkbox"/> | PRIORITERT | BYGNINGEN PRIORITERES SPESIELT SOM BEVARINGSOBJEKT (EVT. INTERN NSB-FREDNING) | <input type="checkbox"/> | BYGNINGEN ER FREDET I MEDHOLD AV LOV OM KULTURMINNER |
| | <input type="checkbox"/> | HØY | ENDRINGER SKAL IKKE FORETAS FØR ARKITEKTKONTORET HAR GODKJENT PLANENE. DETTE GJELDER OGSÅ UTSKIFTING AV DØRER, VINDUER, KLEDNING, TAKTEKKING OSV. | | |
| | <input checked="" type="checkbox"/> | MIDDELS | | | |
| | <input type="checkbox"/> | LAV | ENDRINGER KAN FORETAS UTEN GODKJENNING FRA ARKITEKTKONTORET. DET HENVISES TIL GENERELLE RÅD OG RETNINGSLINJER. | | |
| | <input type="checkbox"/> | INGEN | | | |

| | | | | | | | | |
|-------------|---------------|-----------------|--------------------------------|-----------|-------------------|----------|------------------------------------|------------|
| DIMENSJONER | HOVEDTAL M | 15,1 x 6 | BEBYGD AREAL M ² | 90 | ANTALL ETASJER | 2 | BRUTTO GOLVAREAL M ² | 180 |
|-------------|---------------|-----------------|--------------------------------|-----------|-------------------|----------|------------------------------------|------------|

| | | | |
|------------------------|--|--------------|--|
| BYGNINGSDEL | TYPE: KONSTRUKSJON | INSTALLASJON | MERKNAD |
| FUNDAMENT | Pillarer | SKORSTEIN | STK 1 |
| KJELLER UNDERETASJE | Ingen kjeller | ELEKTRISITET | Innlagt |
| YTTERVEGG | Bindingsverk, delvis isol. m. flis Delvis teglmur | OPPVARMING | PRIMERT: Ingen SEKUNDERT: |
| FASADEKLEDNING | Stående faspanel | VANN | Innlagt |
| TAKFORM | Saltak | BAD | 0 |
| TAKTEKKING | Krum teglstein, rød | TOALET | TYPE: Utedo ANTALL: 1 |

| | | | |
|---------|--|-------------------------|--|
| VINDUER | | DEKOR INNSKRIPSJONER | |
| DØRER | | INTERIØR | |

| | | |
|-------------------------------------|----|---------|
| BYGGGEAR | AR | MERKNAD |
| TILBYGGING OMBYGGING FLYTTING | AR | ENDRING |

| | | | | | | |
|---------------------------|-----------------|-------------|-----------------------|------------------------|------|-------------------|
| VEDLIKEHOLDS- TILSTAND | TILSTAND AR: | I GOD STAND | BEGYNNENDE FORFALL | FRAMSKREDET FORFALL | RUIN | EVT FORFALLSÅRSÅK |
| | 1991 | | x | | | takstein |
| | | | | | | |
| | | | | | | |

| | | | | |
|---------------|-------------|-----------------|-----------|--------------|
| FARGESKJEMA | OPPRINNELIG | NAVERENDE | FRAMTIDIG | BYGGHERRE |
| UTVENDIG VEGG | | uthusrød | | ARKITEKT |
| VINDSKIER | | | | BYGGMESTER |
| GERIKTER | | hvite | | BYGNINGSTYPE |
| VINDUER | | | | STILPREG |
| DØRER | | hvite | | |
| HJØRNEBORD | | | | |

| | |
|--------------------------------|--|
| TEGNINGER (ARKIVHENVISNING) | |
| ELDRE FOTOGRAF | |

| | | | | |
|-----------------------|--------------------|------------------------|-------------|-------------------------|
| ANDRE OPPLYSNINGER | UTGITT | DATO Juni 91 | REGISTR. | DATO 26.06.91 |
| | RETTELSES- BLAD | NR | INNFORT DEN | AV |
| | | NR | INNFORT DEN | AV |
| | | NR | INNFORT DEN | AV |

NSB · REGISTRERING AV BYGNINGER

Bak Had 07037:

| | | | |
|------------------------|------------------------------------|----------------------------|----------------------|
| NAVN BYGNINGENS ART | LEIRSUND STASJON LESKUR | STASJONSNR. 0208 | BYGN NR. 6 |
| BANESTREKNING | Bryn-Eidsvoll (Hovedbanen) | KILOMETER 26,63 | |
| KOMMUNE.MATR.NR. | 0231 Skedsmo | GÅRDSNR. 12 | BRUKSNR. 3 |
| ADRESSE | Leirsund st. 2045 Leirsund | DISTRIKT Oslo | |

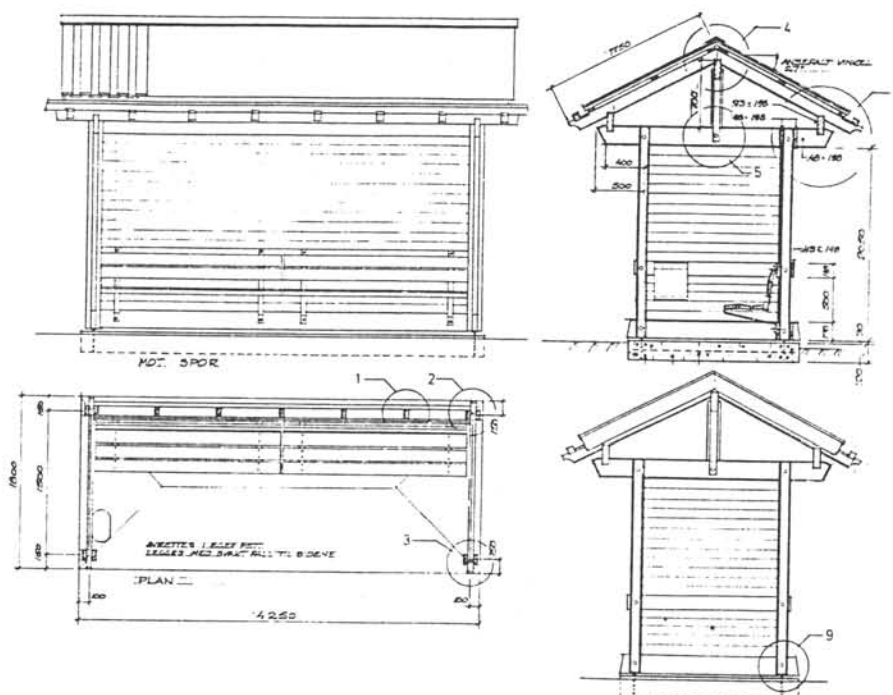
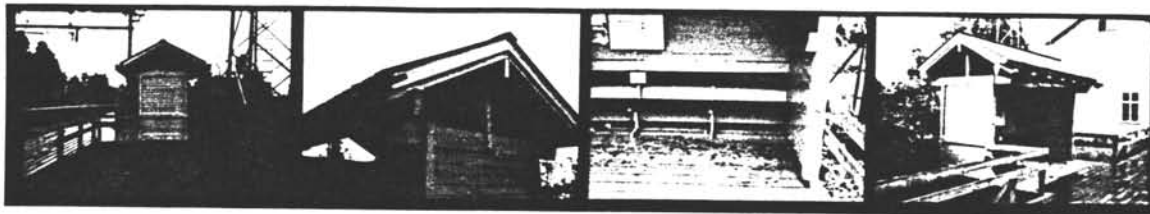

TEGNINGEN VISER: **Orig. tegn. 1984**

Mål 1:40

| | | | |
|-----------------------------|-------------------------------|-----------|--|
| OPPRINNELIG BRUKSFORMÅL | PRIMÆRT Leskur | SEKUNDÆRT | |
| NÅVÆRENDE BRUKSFORMÅL | PRIMÆRT | SEKUNDÆRT | ANTALL LEILIGHETER: 0 ANTALL OVERNATTINGSROM: 0 |
| FORHOLD TIL ANDRE HUS | Fritt l. del av anlegg | | |
| FYSISK MILJØ- SAMMENHENG | Mindre tettsted | | |

| | | | |
|------------|---|--|--|
| VERNEVERDI | <input type="checkbox"/> PRIO- RITERT | BYGNINGEN PRIORITERES SPESIELT SOM BEVA- RINGSOBJEKT (EVT. INTERN NSB-FREDNING) | <input type="checkbox"/> BYGNINGEN ER FREDET I MEDHOLD AV LOV OM KULTURMINNER |
| | <input type="checkbox"/> HØY | ENDRINGER SKAL IKKE FORETAS FØR ARKITEKTKONTORET HAR GODKJENT PLANENE. DETTE GJELDER OGSÅ UTSKIFTING AV DØRER, VINDUER, KLEDNING, TAKTEKKING OSV. | |
| | <input checked="" type="checkbox"/> MIDDELS | | |
| | <input type="checkbox"/> LAV | ENDRINGER KAN FORETAS UTEN GODKJENNING FRA ARKITEKTKONTORET. DET HENVISES TIL GENE- RELLE RÅD OG RETNINGSLINJER. | |
| | <input type="checkbox"/> INGEN | | |

| | | | | | | | | |
|-------------|---------------|----------------|--------------------------------|----------|-------------------|----------|------------------------------------|----------|
| DIMENSJONER | HOVEDTAL M | 1,5 x 5 | BEBYGD AREAL M ² | 8 | ANTALL ETASJER | 1 | BRUTTO GOLVAREAL M ² | 8 |
|-------------|---------------|----------------|--------------------------------|----------|-------------------|----------|------------------------------------|----------|

| | | | |
|------------------------|----------------------------------|--------------|--|
| BYGNINGSDEL | TYPE.KONSTRUKSJON | INSTALLASJON | MERKNAD |
| FUNDAMENT | | SKORSTEIN | STK 0 |
| KJELLER UNDERETASJE | Ingen | ELEKTRISITET | Ikke innlagt |
| YTTERVEGG | Rammeverk | OPPVARMING | PRIMÆRT: Ingen SEKUNDÆRT: |
| FASADEKLEDNING | Glattpanel | VANN | Ikke innlagt |
| TAKFORM | Saltak | BAD | |
| TAKTEKING | Impregn. bord. o/u-ligger | TOALETT | TYPE: ANTALL: 0 |

| | | | |
|---------|--|-------------------------|--|
| VINDUER | | DEKOR INNSKRIPSJONER | |
| DØRER | | INTERIØR | |

| | | |
|-------------------------------------|-------------|---------|
| BYGGEÅR | ÅR | MERKNAD |
| | 1985 | |
| TILBYGGING OMBYGGING FLYTTING | ÅR | ENDRING |
| | | |

| | | | | | | |
|---------------------------|-----------------|-------------|-----------------------|------------------------|------|-------------------|
| VEDLIKEHOLDS- TILSTAND | TILSTAND ÅR: | I GOD STAND | BEGYNNENDE FORFALL | FRAMSKREDET FORFALL | RUIN | EVT FORFALLSÅRSÅK |
| | 1991 | x | | | | |
| | | | | | | |
| | | | | | | |

| | | | | |
|---------------|-------------|--------------------|-----------|---------------------|
| FARGESKJEMA | OPPRINNELIG | NAVÆRENDE | FRAMTIDIG | BYGGHERRE |
| UTVENDIG VEGG | | kraftig gul | | NSB |
| VINDSKIER | | | | ARKITEKT |
| GERIKTER | | | | Aasmund Dahl |
| VINDUER | | | | BYGGMESTER |
| DØRER | | | | BYGNINGSTYPE |
| HJØRNEBORD | | | | STILPREG |

| | |
|--------------------------------|-----------------|
| TEGNINGER (ARKIVHENVISNING) | Ak 11219 |
| ELDRE FOTOGRAF | |

| | | | | | |
|-----------------------|---------------------|----------------|-------------|-----------------|--|
| ANDRE OPPLYSNINGER | UTGITT | DATO | REGISTR. | DATO | |
| | | juni 91 | | 26.06.91 | |
| | RETTELSESB- BLAD | NR | INNFORT DEN | AV | |
| | | NR | INNFORT DEN | AV | |
| NR | | INNFORT DEN | AV | | |

NSB - REGISTRERING AV BYGNINGER

UTGITT:
REVIDERT:

| | | | |
|------------|-----------------------|----------------------------|----------|
| STASJONSNR | STASJON/SITING/ANLEGG | BANE/BRUKT | DISTRIKT |
| | LEIRSLUND - FROGNER | BRYN-EIDSVOLL (HOVEDBANEN) | OSLO |

| BYGNING NR | KILOMETER | BYGNINGSTYPE | ADRESSE | MATRIKEL GNR BNR | BEBYGD AREAL | ETG | BRUTTO GOLVFLATE | HOVEDMATERIALE | BYGGEGAR | TEGNINGER ARKIVNR | MERKNAD | EGET SKJEMA |
|------------|-----------|-------------------|-------------------|------------------|--------------|-----|------------------|----------------|----------|-------------------|------------|-------------|
| 1 | 22,092 | Berke Hpl. løskur | Berke holdesplass | 80/8 | 8 | | 8 | | | | obj 612161 | |

NSB - REGISTRERING AV BYGNINGER

UTGITT:
REVIDERT:

STASJONSNR
0209

STASJON/STREKKNING/ANLEGG
FROGNER STASJON

BANE/BILROUTE

BRYN-EIDSVOLL (HOVEDBANEN)

DISTRIKT

OSLO

| BYGN NR | KILOMETER | BYGNINGSTYPE | ADRESSE | MATRIKSEL GNR BNR | BEBYGD AREAL | ETG | BRUTTO GOLVFLATE | HOVED- MATERIALE | BYGGEGAR | TEGNINGER ARKIVNR | MERKNAD | EGET SKJEM |
|------------|-----------|-----------------|-----------------|----------------------|-----------------|-----|---------------------|---------------------|----------|----------------------|------------|---------------|
| 1 | 29,81 | Stasjonsbygning | Frogner stasjon | 73/58 | 131 | 2 | 302 | tre | 1854 | AK 10659 | obj 612162 | X |
| 2 | 29,78 | Godshus | " | 73/58 | 112 | 1 | 112 | tre | | | obj 612163 | X |
| 3 | 29,69 | Hvilebrakke | " | 73/58 | 22 | 1 | 22 | tre | | | obj 612164 | X |
| 4 | 29,83 | Laskur | " | 73/58 | 8 | | 8 | tre | 1984 | | obj 618165 | X |
| 5 | 29,66 | Trellebu | " | 73/58 | 30 | 1 | 30 | tre | | | | |

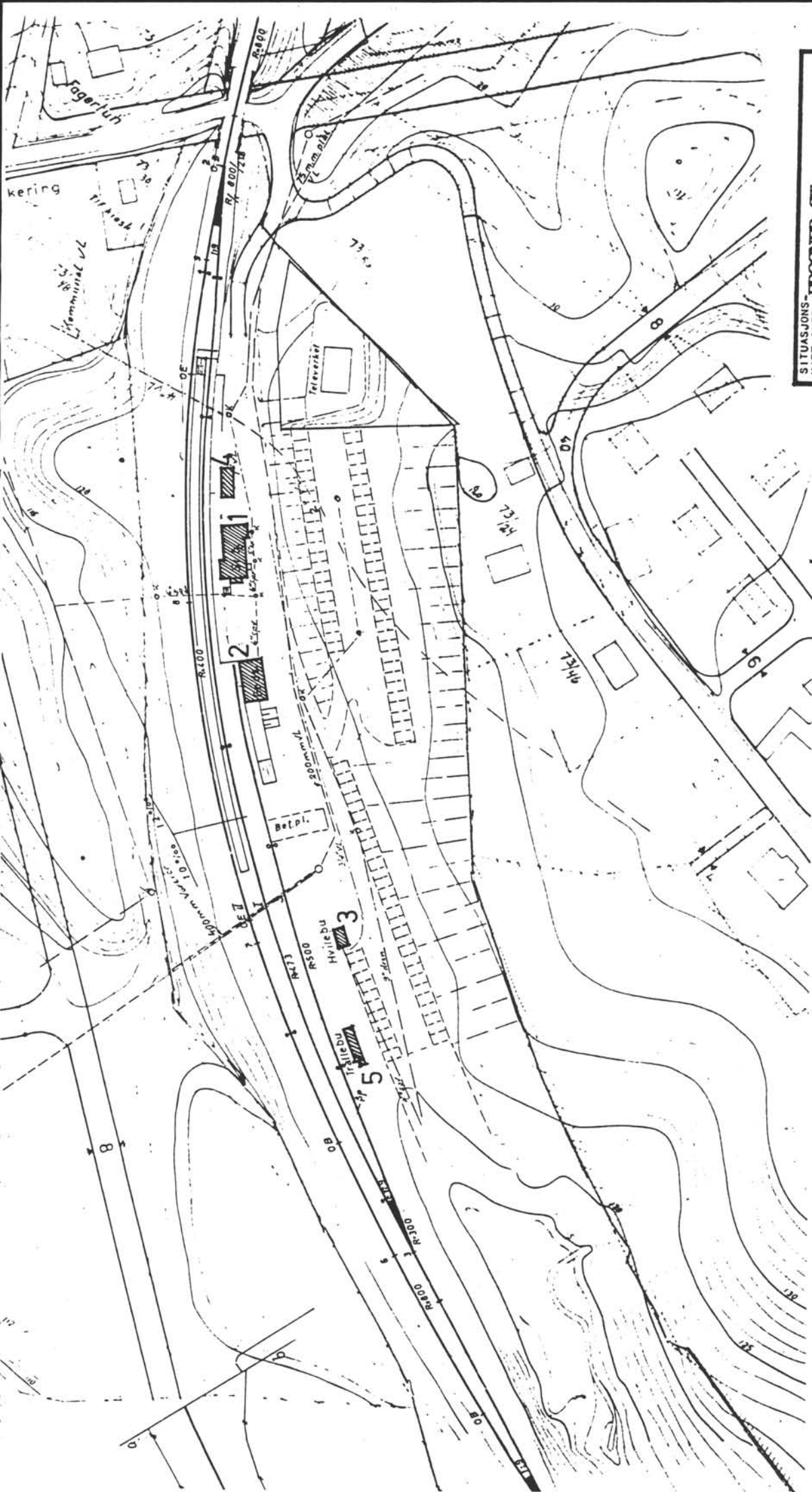

SITUASJONS-**FROGNER ST.**
 KART OVER: **BRYN-EIDSVOLL (HOVEDBAN)**
 BANE-
 STREKNING: **BRYN-EIDSVOLL (HOVEDBAN)**
 MÅLSTOKK: **1:1500** | DATO: **16.06.91**
 UTDRITT AV
 LINJEKART NR.: **Odb2313**

| | | | | | |
|----------------------------|-----------------------|----|-----------------------|-----|-----------------------|
| BUSSHOLDEPLASS I DIREKTE | <input type="radio"/> | JA | <input type="radio"/> | NEI | <input type="radio"/> |
| TILKNYTning TIL STASJONEN? | <input type="radio"/> | JA | <input type="radio"/> | NEI | <input type="radio"/> |
| DRØSJEHOLDEPLASS I DIREKTE | <input type="radio"/> | JA | <input type="radio"/> | NEI | <input type="radio"/> |
| TILKNYTning TIL STASJONEN? | <input type="radio"/> | JA | <input type="radio"/> | NEI | <input type="radio"/> |

NSB · REGISTRERING AV BYGNINGER

Bak Had 07037

| | | | |
|------------------------|--|---------------------------|----------------------|
| NAVN BYGNINGENS ART | FROGNER STASJON STASJONSBYGNING | STASJONSNR 0209 | BYGN NR 1 |
| BANESTREKNING | Bryn-Eidsvoll (Hovedbanen) | KILOMETER 29,81 | |
| KOMMUNE. MATR. NR. | 0226 Serum | GÅRDSNR 73 | BRUKSNR 58 |
| ADRESSE | Frogner st. 2044 Frogner | DISTRIKT Oslo | |



FRSAD E MOT PLATTFORMEN

SNITT 1

PLAN AV 1. ET. ZET. VINDUSAKSE

TEGNINGEN VISER: **Forslag ominnr. 1953** **MÅL 1:200**

| | | | |
|-----------------------------|---|---|--|
| OPPRINNELIG BRUKSFORMÅL | PRIMÆRT Stasjonsbygning | SEKUNDÆRT Bolig for st. mester | |
| NAVÆRENDE BRUKSFORMÅL | PRIMÆRT Venterom (avstengt) Relerom | SEKUNDÆRT 2. etg. Leilighet leid av NSB ansatt. | ANTALL LEILIGHETER: 1 ANTALL OVERNATTINGSROM: 0 |
| FORHOLD TIL ANDRE HUS | Fritt l. del av anlegg | | |
| FYSISK MILJØ- SAMMENHENG | Mindre tettsted | | |

| | | | |
|------------|--|--|--|
| VERNEVERDI | <input type="checkbox"/> PRIO- RITERT | BYGNINGEN PRIORITERES SPESIELT SOM BEVA- RINGSOBJEKT (EVT. INTERN NSB-FREDNING) | <input type="checkbox"/> BYGNINGEN ER FREDET I MEDHOLD AV LOV OM KULTURMINNER |
| | <input checked="" type="checkbox"/> HØY | ENDRINGER SKAL IKKE FORETAS FØR ARKITEKTKONTORET HAR GODKJENT PLANENE. DETTE GJELDER OGSÅ UTSKIFTING AV DØRER, VINDUER, KLEDNING, TAKTEKKING OSV. | |
| | <input type="checkbox"/> MIDDELS | | |
| | <input type="checkbox"/> LAV | | |
| | <input type="checkbox"/> INGEN | ENDRINGER KAN FORETAS UTEN GODKJENNING FRA ARKITEKTKONTORET. DET HENVISES TIL GENE- RELLE RÅD OG RETNINGSLINJER. | |

| | | | | | | | | |
|-------------|---------------|-------------------|--------------------------------|------------|-------------------|-----------|------------------------------------|------------|
| DIMENSJONER | HOVEDTÅL M | 15,9 x 8,2 | BEBYGD AREAL M ² | 131 | ANTALL ETASJER | 2½ | BRUTTO GOLVAREAL M ² | 382 |
|-------------|---------------|-------------------|--------------------------------|------------|-------------------|-----------|------------------------------------|------------|

| | | | |
|------------------------|--|--------------|--------------------------------------|
| BYGNINGSDEL | TYPE KONSTRUKSJON | INSTALLASJON | MERKNAD |
| FUNDAMENT | Gråsteinsringmur + tegl | SKORSTEIN | STK |
| KJELLER UNDERETASJE | Ganghøyde | ELEKTRISITET | Innlagt |
| YTTERVEGG | Tømmer | OPPVARMING | PRIMÆRT: El. SEKUNDÆRT: |
| FASADEKLEDNING | Orig. staffpanel 2. etg. Nyere liggende panel 1. etg. | VANN | Innlagt |
| TAKFORM | Saltak | BAD | |
| TAKTEKKING | Flat sementst. hovedtak, fasettskifer bislag | TOALETT | TYPE: ANTALL: |

| | | | |
|---------|---------------------------------------|-------------------------|--|
| VINDUER | De fleste tilsynelatende orig. | DEKOR INNSKRIPSJONER | |
| DØRER | Skiftet | INTERIØR | |

| | | |
|-------------------------------------|-------------|---------|
| BYGGEÅR | AR | MERKNAD |
| | 1854 | |
| TILBYGGING OMBYGGING FLYTTING | AR | ENDRING |
| | | |

| | | | | | | |
|---------------------------|----------------|-------------|-----------------------|------------------------|------|--------------------|
| VEDLIKEHOLDS- TILSTAND | TILSTAND AR | I GOD STAND | BEGYNNENDE FORFALL | FRAMSKREDET FORFALL | RUIN | EVT. FORFALLSÅRSÅK |
| | 1991 | | | | | |
| | | | | | | |
| | | | | | | |

| | | | | |
|---------------|-------------|----------------|-----------|--|
| FARGESKJEMA | OPPRINNELIG | NAVÆRENDE | FRAMTIDIG | BYGGHERRE |
| UTVENDIG VEGG | | lys grå | | ARKITEKT Schirmer & v. Hanno |
| VINDSKIER | | lys grå | | |
| GERIKTER | | hvite | | BYGGMESTER |
| VINDUER | | hvite | | BYGNINGSTYPE SVEITSERSTIL |
| DØRER | | lys grå | | |
| HJØRNEBORD | | | | STILPREG |

| | |
|--------------------------------|-----------------|
| TEGNINGER (ARKIVHENVISNING) | Ak 10659 |
| ELDRE FOTOGRAF | |

| | | | | |
|-----------------------|--------------------|------------------------|-------------|-------------------------|
| ANDRE OPPLYSNINGER | UTGITT | DATO juni 91 | REGISTR. | DATO 26.06.91 |
| | RETTELSESB BLAD | NR | INNFØRT DEN | AV |
| | | NR | INNFØRT DEN | AV |
| | NR | INNFØRT DEN | AV | |

NSB-REGISTRERING AV BYGNINGER

Bak Had 0703 79

| | | | |
|------------------------|----------------------------|---------------------|----------------|
| NAVN BYGNINGENS ART | FROGNER STASJON GODSHUS | STASJONSNR. 0209 | BYGN NR. 2 |
| BANESTREKNING | Bryn-Eidsvoll (Hovedbanen) | KILOMETER 29,78 | |
| KOMMUNE.MATR.NR. | 0226 Serum | GÅRDSNR. 73 | BRUKSNR. 58 |
| ADRESSE | Frogner st. 2044 Frogner | DISTRIKT Oslo | |

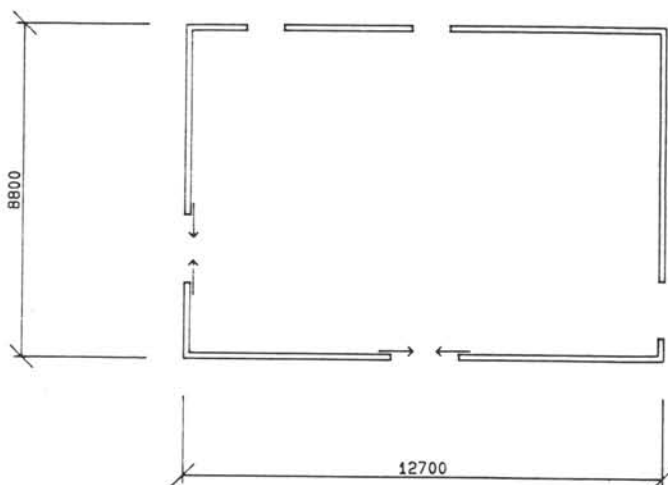
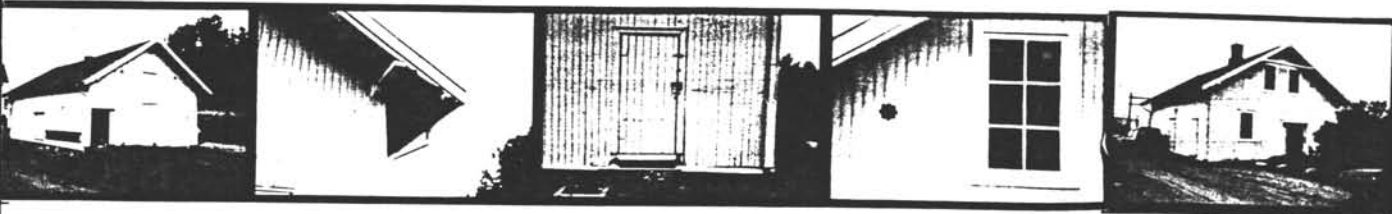

BYGNINGEN VISER: FROGNER, GODSHUS MÅLSKISSE

| | | | |
|-----------------------------|--|---|--|
| OPPRINNELIG BRUKSFORMÅL | PRIMÆRT Godshus | SEKUNDÆRT | |
| AVÆRENDE BRUKSFORMÅL | PRIMÆRT Stillverk 60 m ² | SEKUNDÆRT bod leil 15 m ² | ANTALL LEILIGHETER: 0 ANTALL OVERNATTINGSROM: 0 |
| FORHOLD TIL ANDRE HUS | Fritt. del av anlegg | | |
| FYSISK MILJØ- SAMMENHENG | Mindre tettsted | | |

| | | | |
|---------------------|--|--|--|
| KVALITETS- VERDI | <input type="checkbox"/> PRIO- RITERT | BYGNINGEN PRIORITERES SPESIELT SOM BEVA- RINGSOBJEKT (EVT INTERN NSB-FREDNING) | <input type="checkbox"/> BYGNINGEN ER FREDET I MEDHOLD AV LOV OM KULTURMINNER |
| | <input checked="" type="checkbox"/> HØY | ENDRINGER SKAL IKKE FORETAS FØR ARKITEKTKONTORET HAR GODKJENT PLANENE. DETTE GJELDER OGSÅ UTSKIFTING AV DØRER, VINDUER, KLEDNING, TAKTEKKING OSV. | |
| | <input type="checkbox"/> MIDDELS | | |
| | <input type="checkbox"/> LAV | ENDRINGER KAN FORETAS UTEN GODKJENNING FRA ARKITEKTKONTORET. DET HENVISES TIL GENE- RELLE RÅD OG RETNINGSLINJER. | |
| | <input type="checkbox"/> INGEN | | |

| | | | | | | | | |
|-------------|---------------|-------------------|--------------------------------|------------|-------------------|----------|------------------------------------|------------|
| DIMENSJONER | HOVEDTAL M | 8,8 x 12,7 | BEBYGD AREAL M ² | 112 | ANTALL ETASJER | 1 | BRUTTO GOLVAREAL M ² | 112 |
|-------------|---------------|-------------------|--------------------------------|------------|-------------------|----------|------------------------------------|------------|

| | | | |
|------------------------|--|--------------|--|
| BYGNINGSDEL | TYPE.KONSTRUKSJON | INSTALLASJON | MERKNAD |
| FUNDAMENT | Gråsteinsringmur | SKORSTEIN | STK 1 |
| KJELLER UNDERETASJE | Delvis lav kjeller, innv. lem | ELEKTRISITET | Innlagt |
| YTTERVEGG | Stolpeverk/bindingsverk | OPPVARMING | PRIMÆRT: Ingen SEKUNDÆRT: |
| FASADEKLEDNING | Staffpanel | VANN | Ikke innlagt |
| TAKFORM | Saltak | BAD | TYPE: |
| TAKTEKKING | Skifer type fasett | TOALETT | ANTALL: 0 |

| | | | |
|---------|-------------------------|-------------------------|--|
| VINDUER | Trolig originale | DEKOR INNSKRIPSJONER | |
| DØRER | Originale | INTERIØR | |

| | | |
|-------------------------------------|----|--------------------|
| BYGGEÅR | AR | MERKNAD |
| | | antag. 1854 |
| TILBYGGING OMBYGGING FLYTTING | AR | ENDRING |
| | | |

| | | | | | | |
|---------------------------|-----------------|-------------|-----------------------|------------------------|------|-----------------------------------|
| VEDLIKEHOLDS- TILSTAND | TILSTAND AR: | I GOD STAND | BEGYNNENDE FORFALL | FRAMSKREDET FORFALL | RUIN | EVT. FORFALLSÅRSÅK |
| | 1985 | | | | | dårlig |
| | 1991 | | | | | tilsynelatende i god stand |
| | | | | | | |

| | | | | |
|---------------|-------------|----------------|-----------|--------------|
| FARGESKJEMA | OPPRINNELIG | NAVÆRENDE | FRAMTIDIG | BYGGHERRE |
| UTVENDIG VEGG | | lys grå | | ARKITEKT |
| VINDSKIER | | lys grå | | |
| GERIKTER | | hvite | | BYGGMESTER |
| VINDUER | | hvite | | BYGNINGSTYPE |
| DØRER | | lys grå | | |
| HJØRNEBORD | | | | STILPREG |

| | |
|--------------------------------|--|
| TEGNINGER (ARKIVHENVISNING) | |
| ELDRE FOTOGRAF | |

| | | | | |
|-----------------------|---------------------|------------------------|-------------|-------------------------|
| ANDRE OPPLYSNINGER | UTGITT | DATO Juni 91 | REGISTR. | DATO 25.06.91 |
| | RETTELSESB- BLAD | NR | INNFØRT DEN | AV |
| | | NR | INNFØRT DEN | AV |
| | | NR | INNFØRT DEN | AV |

NSB · REGISTRERING AV BYGNINGER

Bak Had 07037

| | | | |
|------------------------|----------------------------|--------------------|---------------|
| NAVN BYGNINGENS ART | FROGNER STASJON LESKUR | STASJONSNR 0209 | BYGN NR 4 |
| BANESTREKNING | Bryn-Eidsvoll (Hovedbanen) | KILOMETER 29,83 | |
| KOMMUNE.MATR.NR. | 0226 Sørum | GÅRDSNR 73 | BRUKSNR 58 |
| ADRESSE | Frognar st. 2044 Frognar | DISTRIKT Oslo | |

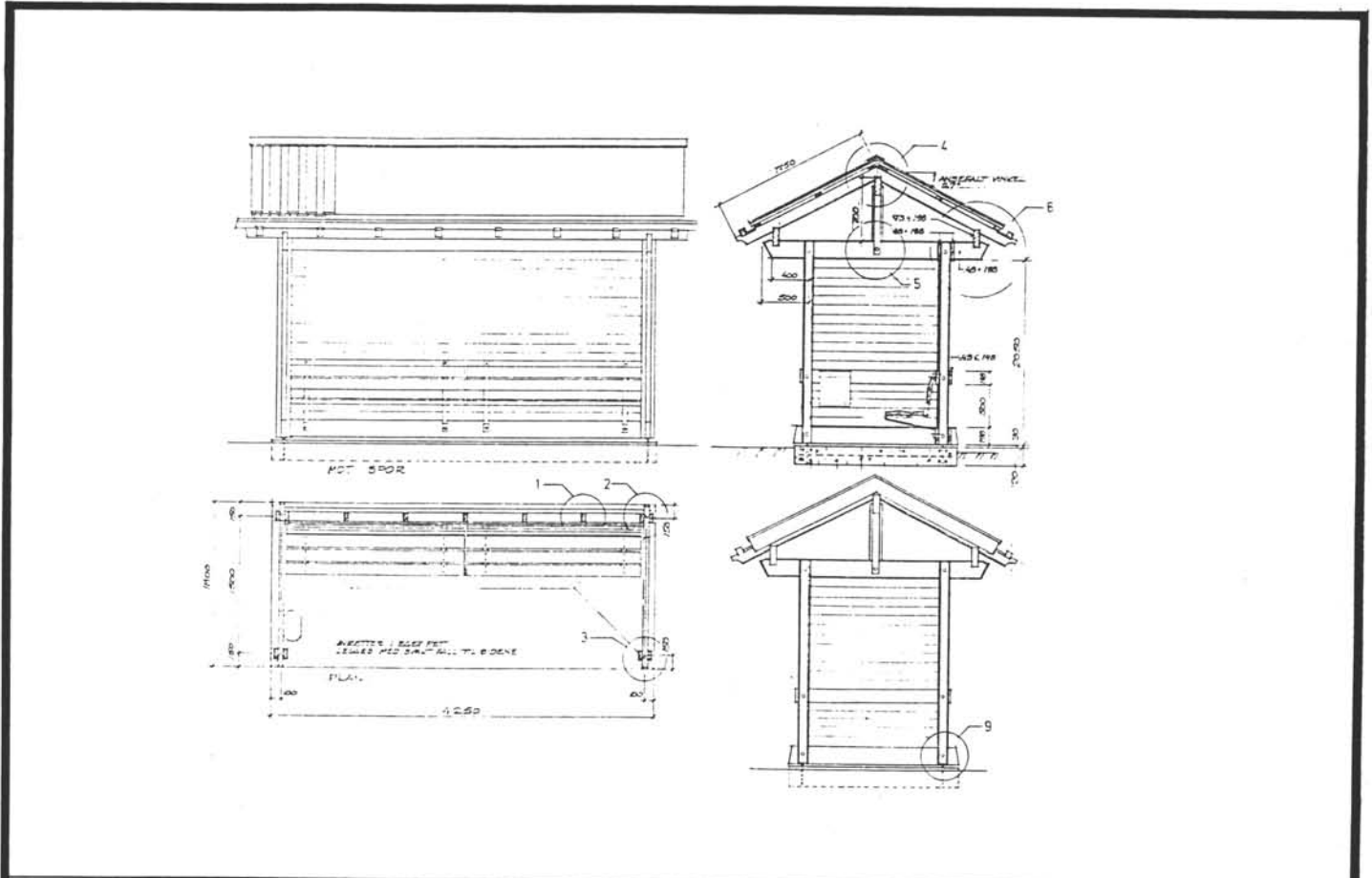

TEGNINGEN VISER: Orig. tegn. 1984

Mål 1:40

| | | | |
|-----------------------------|----------------------|-----------|--|
| OPPRINNELIG BRUKSFORMÅL | PRIMÆRT Leskur | SEKUNDÆRT | |
| NÅVÆRENDE BRUKSFORMÅL | PRIMÆRT Leskur | SEKUNDÆRT | ANTALL LEILIGHETER: 0 ANTALL OVERNATTINGSROM: 0 |
| FORHOLD TIL ANDRE HUS | Fritt. del av anlegg | | |
| FYSISK MILJØ- SAMMENHENG | Mindre tettsted | | |

| | | | |
|------------|---|---|--|
| VERNEVERDI | <input type="checkbox"/> PRIO- RITERT | BYGNINGEN PRIORITERES SPESIELT SOM BEVA- RINGSOBJEKT (EVT. INTERN NSB-FREDNING) | <input type="checkbox"/> BYGNINGEN ER FREDET I MEDHOLD AV LOV OM KULTURMINNER |
| | <input type="checkbox"/> HØY | ENDRINGER SKAL IKKE FORETAS FØR ARKITEKTKONTORET HAR GODKJENT PLANENE. DETTE GJELDER OGSÅ UTSKIFTING AV DØRER, VINDUER, KLEDNING, TAKTEKING OSV. | |
| | <input checked="" type="checkbox"/> MIDDELS | | |
| | <input type="checkbox"/> LAV | ENDRINGER KAN FORETAS UTEN GODKJENNING FRA ARKITEKTKONTORET. DET HENVISES TIL GENE- RELLE RÅD OG RETNINGSLINJER. | |
| | <input type="checkbox"/> INGEN | | |

| | | | | | | | | |
|-------------|---------------|---------|--------------------------------|---|-------------------|---|------------------------------------|---|
| DIMENSJONER | HOVEDTAL M | 1,5 x 5 | BEBYGD AREAL M ² | 8 | ANTALL ETASJER | 1 | BRUTTO GOLVAREAL M ² | 8 |
|-------------|---------------|---------|--------------------------------|---|-------------------|---|------------------------------------|---|

| | | | |
|------------------------|---------------------------|--------------|------------------------------|
| BYGNINGSDEL | TYPE. KONSTRUKSJON | INSTALLASJON | MERKNAD |
| FUNDAMENT | | SKORSTEIN | STK 0 |
| KJELLER UNDERETASJE | Ingen | ELEKTRISITET | Ikke innlagt |
| YTTERVEGG | Rammeverk | OPPVARMING | PRIMERT: SEKUNDÆRT: Ingen |
| FASADEKLEDNING | Glattpanel | VANN | Ikke innlagt |
| TAKFORM | Saltak | BAD | |
| TAKTEKKING | Impregn. bord. o/u-ligger | TOALETT | TYPE ANTALL 0 |

| | | | |
|---------|--|-------------------------|--|
| VINDUER | | DEKOR INNSKRIPSJONER | |
| DØRER | | INTERIØR | |

| | | |
|-------------------------------------|------|---------|
| BYGGÅR | AR | MERKNAD |
| | 1984 | |
| TILBYGGING OMBYGGING FLYTTING | AR | ENDRING |
| | | |

| | | | | | | |
|---------------------------|-----------------|-------------|-----------------------|------------------------|------|-------------------|
| VEDLIKEHOLDS- TILSTAND | TILSTAND AR: | I GOD STAND | BEGYNNENDE FORFALL | FRAMSKREDET FORFALL | RUIN | EVT FORFALLSARSAK |
| | | | | | | |
| | | | | | | |
| | | | | | | |

| | | | | |
|---------------|-------------|-----------|-----------|---------------------|
| FARGESKJEMA | OPPRINNELIG | NAVERENDE | FRAMTIDIG | BYGGHERRE |
| UTVENDIG VEGG | | lys grå | | ARKITEKT |
| VINDSKIER | | | | Aasmund Dahl |
| GERIKTER | | | | BYGGMESTER |
| VINDUER | | | | BYGNINGSTYPE |
| DØRER | | | | STILPREG |
| HJORNEBORD | | | | |
| TAK | | svart | | |

| | |
|--------------------------------|----------|
| TEGNINGER (ARKIVHENVISNING) | Ak 11219 |
| ELDRE FOTOGRAF | |

| | | | | |
|-----------------------|---------------------|---------|-------------|----------|
| ANDRE OPPLYSNINGER | UTGITT | DATO | REGISTR. | DATO |
| | | juni 91 | | 26.06.91 |
| | RETTELSESB- BLAD | NR | INNFØRT DEN | AV |
| | | NR | INNFØRT DEN | AV |
| | | NR | INNFØRT DEN | AV |

NSB · REGISTRERING AV BYGNINGER

UTGITT:
REVIDERT:

| STASJONSNR 0210 | STASJON/STREKKNING/ANLEGG LINDEBERG STASJON | BANE / BILRUTE BRYN-EIDSVOLL (HOVEDBANEN) | DISTRIKT OSLO | | | | | | | | | |
|--------------------|--|--|------------------|----------------------|-----------------|-----|---------------------|---------------------|----------|----------------------|------------|----------------|
| BYGN NR | KILOMETER | BYGNINGSTYPE | ADRESSE | MATRIKkel GNR BNR | BEBYGD AREAL | ETG | BRUTTO GOLVFLATE | HOVED- MATERIALE | BYGGGEAR | TEGNINGER ARKIVNR | MERKNAD | EGET SKJEMA |
| 1 | 32,36 | Ekspedisjonshus | 2043 Lindeberg | 91/27 | 91 | 1 | 186 | AK 8457 | 1943 | | obj 612166 | X |
| 2 | 32,39 | Privét | " | 91/27 | 20 | | 20 | | 1943 | | seg 612166 | X |
| 3 | 32,11 | B.svd. brakke | " | 91/27 | 22 | | 22 | | 1980 | | obj 612167 | |

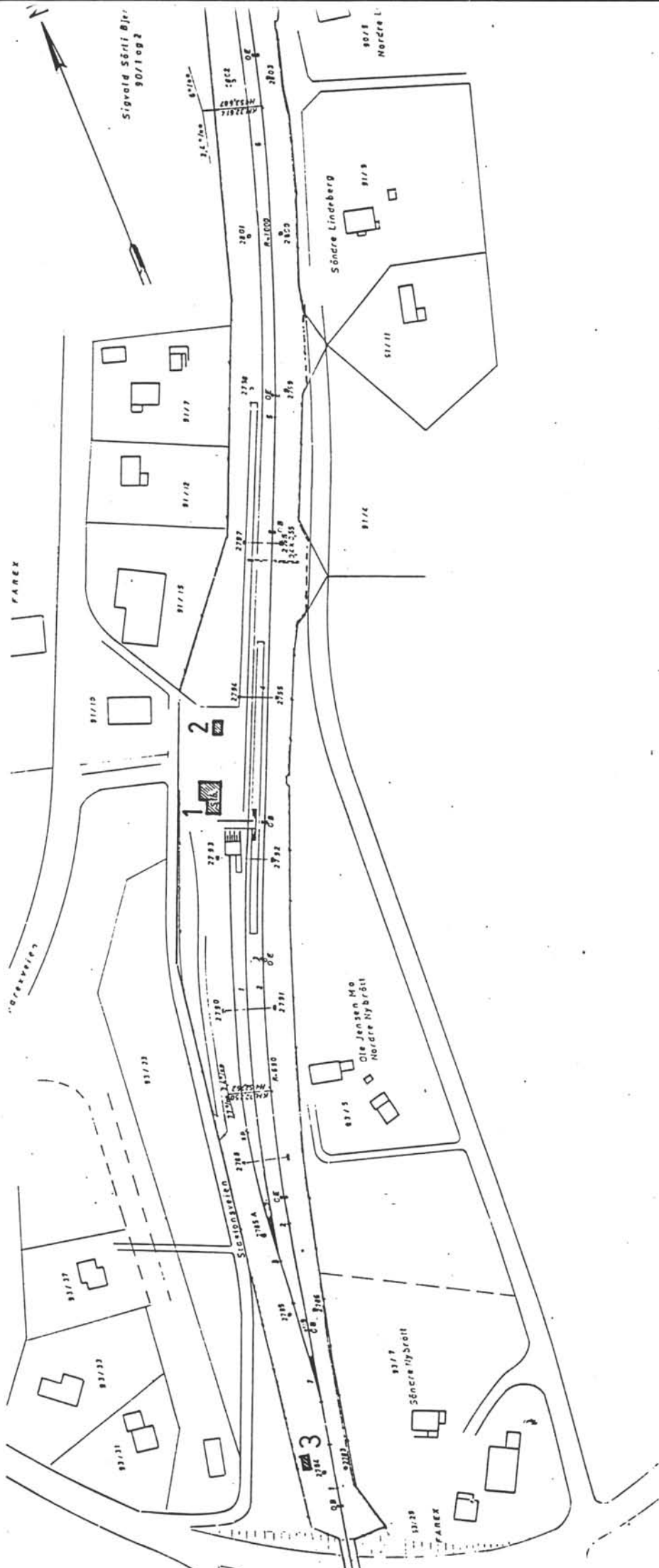

| | |
|-------------------------------------|--|
| SITUASJONS-LINDEBERG ST. | |
| KART OVER: BRYN-EIDSVOLL (HOVEDBAN) | |
| BANE- STREKNING: | BRYN-EIDSVOLL (HOVEDBAN) |
| MÅLESTOKK: | 1:2000 |
| UTBRITT AV LINJERKART NR.: | Odb 2359 |
| DATO: | 16.06.91 |
| BUSHOLDEPLASS I DIREKTE | JA <input type="radio"/> NEI <input type="radio"/> |
| ILKENTNING TIL STASJONER? | JA <input type="radio"/> NEI <input type="radio"/> |
| DRØJENHOLDEPLASS I DIREKTE | JA <input type="radio"/> NEI <input type="radio"/> |
| TILKENTNING TIL STASJONER? | JA <input type="radio"/> NEI <input type="radio"/> |

NSB · REGISTRERING AV BYGNINGER

Bak Had 07037

| | | | |
|------------------------|-------------------------------------|--------------------|---------------|
| NAVN BYGNINGENS ART | LINDBERG STASJON EKSPEDISJONSHUS | STASJONSNR | BYGN NR |
| BANESTREKNING | Bryn-Eidsvoll (Hovedbanen) | 0210 | 1 |
| KOMMUNE.MATR.NR. | 0226 Serum | KILOMETER 32,36 | |
| ADRESSE | 2043 Lindeberg | GÅRDSNR 91 | BRUKSNR 27 |
| | | DISTRIKT Oslo | |

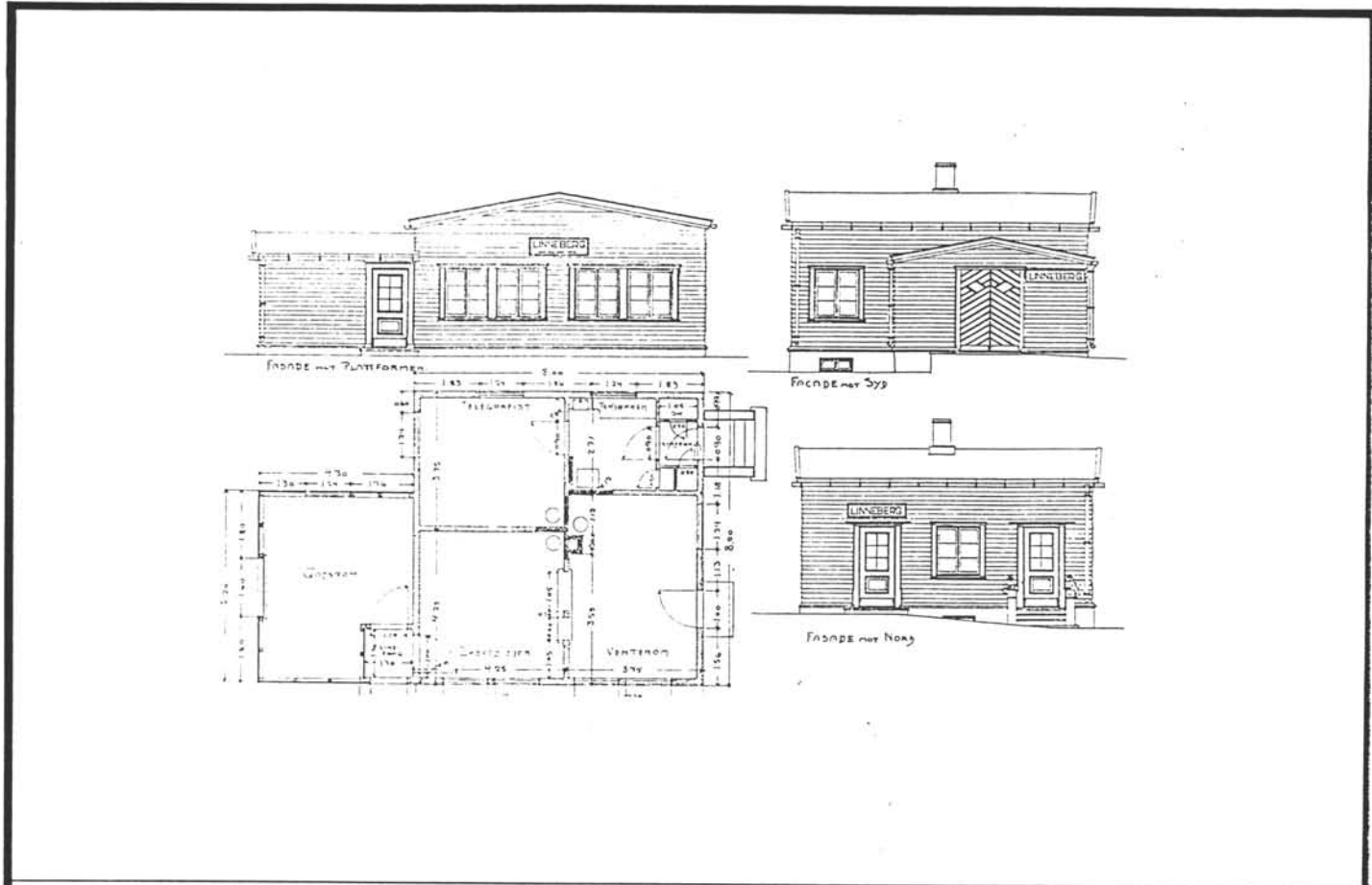

TEGNINGEN VISER: Org. tegn. 1943

MÅL 1:200

| | | | |
|-----------------------------|--|---------------------------------------|--|
| OPPRINNELIG BRUKSFORMAL | PRIMÆRT Stasjonsbygning | SEKUNDÆRT Boligrom for telegrafist | |
| NAVÆRENDE BRUKSFORMAL | PRIMÆRT NSB: BRØ, Bm. stillverk, noe ledig | SEKUNDÆRT | ANTALL LEILIGHETER: 1 ANTALL OVERNATTINGSROM: 0 |
| FORHOLD TIL ANDRE HUS | Fritt. del av anlegg | | |
| FYSISK MILJØ- SAMMENHENG | Mindre tettsted | | |

| | | | | | |
|------------|-------------------------------------|------------|---|--------------------------|--|
| VERNEVERDI | <input type="checkbox"/> | PRIORITERT | BYGNINGEN PRIORITERES SPESIELT SOM BEVARINGSOBJEKT (EVT. INTERN NSB-FREDNING) | <input type="checkbox"/> | BYGNINGEN ER FREDET I MEDHOLD AV LOV OM KULTURMINNER |
| | <input type="checkbox"/> | HØY | ENDRINGER SKAL IKKE FORETAS FØR ARKITEKTKONTORET HAR GODKJENT PLANENE. DETTE GJELDER OGSÅ UTSKIFTING AV DØRER, VINDUER, KLEDNING, TAKTEKKING OSV. | | |
| | <input checked="" type="checkbox"/> | MIDDELS | | | |
| | <input type="checkbox"/> | LAV | ENDRINGER KAN FORETAS UTEN GODKJENNING FRA ARKITEKTKONTORET. DET HENVISES TIL GENERELLE RÅD OG RETNINGSLINJER. | | |
| | <input type="checkbox"/> | INGEN | | | |

| | | | | |
|-------------|--------------------------|-----------------------------------|---------------------|--|
| DIMENSJONER | HOVEDMÅL M 12,3 x 8,0 | BEBYGD AREAL M ² 91 | ANTALL ETASJER 1 | BRUTTO GOLVAREAL M ² 186 |
|-------------|--------------------------|-----------------------------------|---------------------|--|

| | | | |
|------------------------|-----------------------------|--------------|----------------------------|
| BYGNINGSDEL | TYPE.KONSTRUKSJON | INSTALLASJON | MERKNAD |
| FUNDAMENT | Betong ringmur | SKORSTEIN | STK 1 |
| KJELLER UNDERETASJE | Ganghøyde. Utvendig nedgang | ELEKTRISITET | Innlagt |
| YTTERVEGG | | OPPVARMING | PRIMÆRT: E1. SEKUNDÆRT: |
| FASADEKLEDNING | Weatherboards | VANN | Innlagt |
| TAKFORM | Saltak | BAD | |
| TAKTEKING | Papp | TOALETT | TYPE: ANTALL: 0 |

| | | | |
|---------|---------------------------|-------------------------|--|
| VINDUER | Lemmer foran alle vinduer | DEKOR INNSKRIPSJONER | |
| DORER | | INTERIØR | |

| | | | |
|-------------------------------------|---------|---------|--|
| BYGGEÅR | ÅR 1943 | MERKNAD | |
| TILBYGGING OMBYGGING FLYTTING | ÅR | ENDRING | |

| | | | | | | |
|---------------------------|----------------|-------------|-----------------------|------------------------|------|-------------------|
| VEDLIKEHOLDS- TILSTAND | TILSTAND ÅR | I GOD STAND | BEGYNNENDE FORFALL | FRAMSKREDET FORFALL | RUIN | EVT FORFALLSÅRSÅK |
| | 1985 | | | | | brukbar |
| | 1991 | x | | | | |
| | | | | | | |

| | | | | |
|---------------|-------------|-----------|-----------|--------------------|
| FARGESKJEMA | OPPRINNELIG | NAVERENDE | FRAMTIDIG | BYGGHERRE NSB |
| UTVENDIG VEGG | | varm gul | | ARKITEKT |
| VINDSKIER | | varm gul | | BYGGMESTER |
| GERIKTER | | | | BYGNINGSTYPE |
| VINDUER | | | | STILPREG FUNKIS |
| DORER | | lys beige | | |
| HJØRNEBORD | | | | |

| | |
|--------------------------------|---------|
| TEGNINGER (ARKIVHENVISNING) | Ak 8457 |
| ELDRE FOTOGRAF | |

| | | | | |
|-----------------------|--------------------|--------------|-------------|---------------|
| ANDRE OPPLYSNINGER | UTGITT | DATO Juni 91 | REGISTR. | DATO 26.06.91 |
| | RETTELSES- BLAD | NR | INNFORT DEN | AV |
| | | NR | INNFORT DEN | AV |
| | | NR | INNFORT DEN | AV |

NSB · REGISTRERING AV BYGNINGER

Bak Had 0703 79

| | | | |
|-----------------------|-----------------------------|--------------------|---------------|
| NAV BYGNINGENS ART | LINDEBERG STASJON PRIVET | STASJONSNR 0210 | BYGN NR 2 |
| BANESTREKNING | Bryn-Eidsvoll (Hovedbanen) | KILOMETER 32,39 | |
| KOMMUNE, MATR. NR. | 0226 Serum | GARDSNR 91 | BRUKSNR 27 |
| ADRESSE | 2043 Lindeberg | DISTRIKT Oslo | |

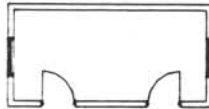

TEGNINGEN VISER:

LINDEBERG, PRIVET

MÅLSKISSE

| | | | |
|-----------------------------|-------------------------------|-----------|--|
| OPPRINNELIG BRUKSFORMÅL | PRIMÆRT Privet | SEKUNDÆRT | |
| NAVÆRENDE BRUKSFORMÅL | PRIMÆRT Privet (ubenyttet) | SEKUNDÆRT | ANTALL LEILIGHETER: 0 ANTALL OVERNATTINGSROM: 0 |
| FORHOLD TIL ANDRE HUS | Fritt. del av anlegg | | |
| FYSISK MILJØ- SAMMENHENG | Mindre tettsted | | |

| | | | |
|------------|---|--|--|
| VERNEVERDI | <input type="checkbox"/> PRIO- RITERT | BYGNINGEN PRIORITERES SPESIELT SOM BEVA- RINGSOBJEKT (EVT. INTERN NSB-FREDNING) | <input type="checkbox"/> BYGNINGEN ER FREDET I MEDHOLD AV LOV OM KULTURMINNER |
| | <input type="checkbox"/> HØY | ENDRINGER SKAL IKKE FORETAS FØR ARKITEKTKONTORET HAR GODKJENT PLANENE. DETTE GJELDER OGSÅ UTSKIFTING AV DØRER, VINDUER, KLEDNING, TAKTEKKING OSV. | |
| | <input checked="" type="checkbox"/> MIDDELS | | |
| | <input type="checkbox"/> LAV | ENDRINGER KAN FORETAS UTEN GODKJENNING FRA ARKITEKTKONTORET. DET HENVISES TIL GENE- RELLE RÅD OG RETNINGSLINJER. | |
| | <input type="checkbox"/> INGEN | | |

| | | | | | | | |
|-------------|---------------|--------------------------------|----|-------------------|---|------------------------------------|----|
| DIMENSJONER | HOVEDTAL M | BEBYGD AREAL M ² | 20 | ANTALL ETASJER | 1 | BRUTTO GOLVAREAL M ² | 20 |
|-------------|---------------|--------------------------------|----|-------------------|---|------------------------------------|----|

| | | | |
|------------------------|----------------------|--------------|---|
| BYGNINGSDEL | TYPE: KONSTRUKSJON | INSTALLASJON | MERKNAD |
| FUNDAMENT | Betong | SKORSTEIN | STK 0 |
| KJELLER UNDERETASJE | Nei | ELEKTRISITET | |
| YTTERVEGG | Bindingsverk | OPPVARMING | PRIMÆRT: Ingen SEKUNDÆRT: |
| FASADEKLEDNING | Weatherboards | VANN | |
| TAKFORM | Saltak | BAD | |
| TAKTEKING | Papp | TOALETT | TYPE Privet ANTALL 2 |

| | | | |
|---------|-------------------------|-------------------------|--|
| VINDUER | Avstengt, lemmer | DEKOR INNSKRIPSJONER | |
| DØRER | | INTERIØR | |

| | | | |
|-------------------------------------|-------------------|---------|--|
| BYGGEÅR | AR 1943 | MERKNAD | |
| TILBYGGING OMBYGGING FLYTTING | AR | ENDRING | |

| VEDLIKEHOLDS- TILSTAND | TILSTAND | GOD STAND | BEGYNNENDE FORFALL | FRAMSKREDET FORFALL | RUIN | EVT FORFALLSÅRSÅK |
|---------------------------|-------------|-----------|-----------------------|------------------------|------|------------------------|
| | AR | | | | | |
| | 1985 | | | | | brukbar |
| | 1991 | | x | | | panel i hjørner |
| | | | | | | |

| | | | | |
|---------------|-------------|------------------|-----------|---------------------------|
| FARGESKJEMA | OPPRINNELIG | NAVÆRENDE | FRAMTIDIG | BYGGHERRE NSB |
| UTVENDIG VEGG | | varm gul | | ARKITEKT |
| VINDSKIER | | varm gul | | BYGGMESTER |
| GERIKTER | | | | BYGNINGSTYPE |
| VINDUER | | | | STILPREG FUNKIS |
| DØRER | | lys beige | | |
| HJORNEBORD | | | | |

| | |
|--------------------------------|--|
| TEGNINGER (ARKIVHENVISNING) | |
| ELDRE FOTOGRAF | |

| | | | | |
|-----------------------|--------------------|------------------------|-------------|-------------------------|
| ANDRE OPPLYSNINGER | UTGITT | DATO juni 91 | REGISTR. | DATO 26.06.91 |
| | RETTELSES- BLAD | NR | INNFORT DEN | AV |
| | | NR | INNFORT DEN | AV |
| | | NR | INNFORT DEN | AV |

NSB · REGISTRERING AV BYGNINGER

UTGITT:
REVIDERT:

| STASJONSNR | | STASJON/STREKNING/ANLEGG | | BAHE/BILROUTE | | DISTRIKT | | | | | | |
|------------|-----------|--------------------------|-------------------|----------------------------|-----------------|----------|---------------------|---------------------|----------|----------------------|------------|--------------|
| | | L INDEBERG-KLØFTA | | BRYN-EIDSVOLL (HOVEDBANEN) | | OSLO | | | | | | |
| BYGN NR | KILOMETER | BYGNINGSTYPE | ADRESSE | MATRIKSEL GNR BNR | BEBYGD AREAL | ETG | BRUTTO GOLVFLATE | HOVED- MATERIALE | BYGGEGAR | TEGNINGER ARKIVNR | MERKNAD | EGET SKEM |
| | 33,55 | Artald hlp. løskur | Artald holdeplass | 63/58 | 8 | | 8 | | | | obj 612168 | |

NSB · REGISTRERING AV BYGNINGER

STASJONSNR

0211

STASJON/SIREKNING/ANLEGG

KLÆFTA STASJON

BANE / BILROUTE

BRYN-EIDSVOLL (HOVEDBANEN)

DISTRIKT

08LO

UTGITT:
REVIDERT:

| BYGN NR | KILOMETER | BYGNINGSTYPE | ADRESSE | MATRIKkel GNR BNR | BEBYGD AREAL | ETG | BRUTTO GOLVFLATE | HOVED-MATERIALE | BYGGEGAR | TEGNINGER ARKIVNR | MERKNAD | EGET SKIEM |
|---------|-----------|-------------------|----------------|-------------------|--------------|-----|------------------|-----------------|----------|-------------------|------------|------------|
| 1 | 36, 43 | Stasjonsbygning | Ullersmoyn. 1 | 29/305 | 220 | 2 | 660 | | 1923 | | obj 612169 | X |
| 2 | 36, 39 | Bodshus | " | 29/305 | 165 | 1 | 165 | | 1854 | | obj 612170 | X |
| 3 | 36, 30 | Bussgarasje | Klæfta stasjon | 29/305 | 138 | | 138 | | | | obj 612172 | X |
| 4 | 36, 29 | Baneformannsbolig | Ullersmoyn. 3 | 29/305 | 116 | 2 | 116 | | | | obj 612171 | X |
| 5 | 36, 30 | " uthus | " | 29/305 | 22 | | 22 | | | | seg 612171 | X |

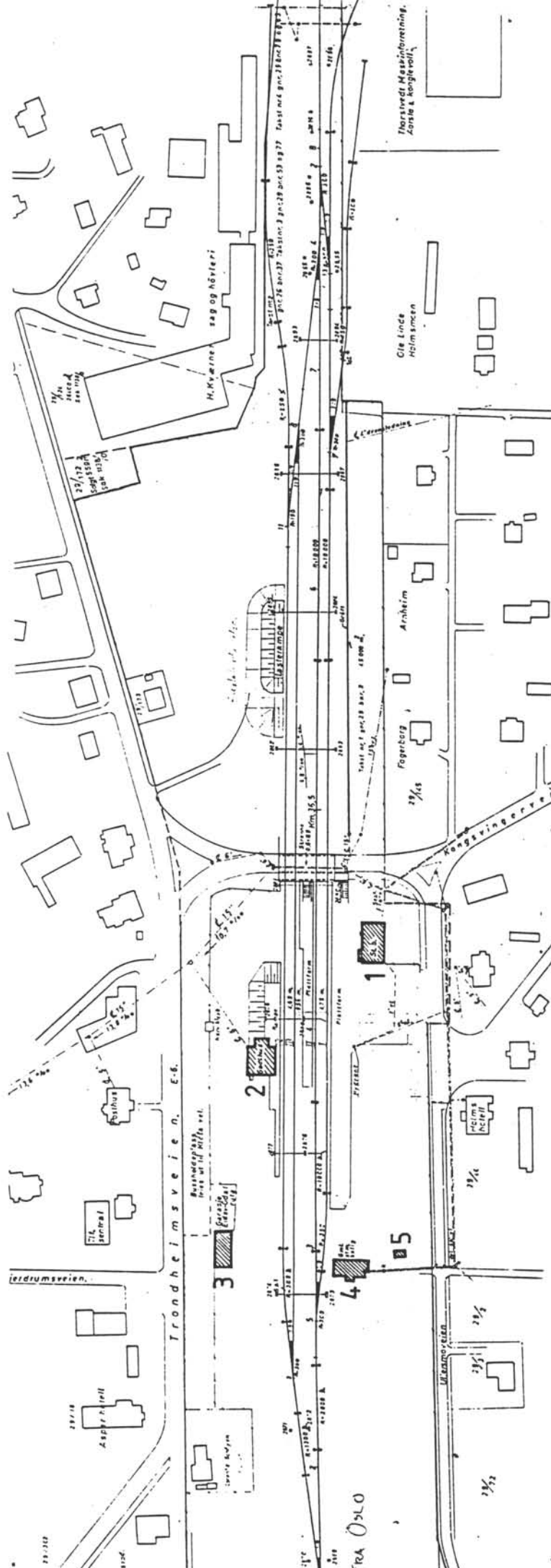

SITUASJONS
KART OVER: KLØFTA ST.

BANE-
STREKNING: BRYN-EIDSVOLL (HOVEDBANEN)

MÅLESTOKK: 1:2500 DATO: 25.06.91

UTENNT AV
LINJEGART NR.: ODB 2434

| | | | | |
|----------------------------|----|--------------------------|-----|--------------------------|
| BUSSHOLDEPLASS I DIREKTE | JA | <input type="checkbox"/> | NEI | <input type="checkbox"/> |
| TILKNYTNING TIL STASJONEN? | JA | <input type="checkbox"/> | NEI | <input type="checkbox"/> |
| DRØMJEHOLDEPLASS I DIREKTE | JA | <input type="checkbox"/> | NEI | <input type="checkbox"/> |
| TILKNYTNING TIL STASJONEN? | JA | <input type="checkbox"/> | NEI | <input type="checkbox"/> |

FRA OSLO

NSB · REGISTRERING AV BYGNINGER

Bak Had 07037

| | | | |
|------------------------|---|---------------------------|------------------------|
| NAVN BYGNINGENS ART | KLØFTA STASJON STASJONSBYGNING | STASJONSNR 0211 | BYGN NR 1 |
| BANESTREKNING | Bryn-Eidsvoll (Hovedbanen) | KILOMETER 36,43 | |
| KOMMUNE.MATR.NR. | 0235 Ullensaker | GÅRDNR 29 | BRUKS NR 305 |
| ADRESSE | Ullersmoyn. 1 | DISTRIKT Oslo | |

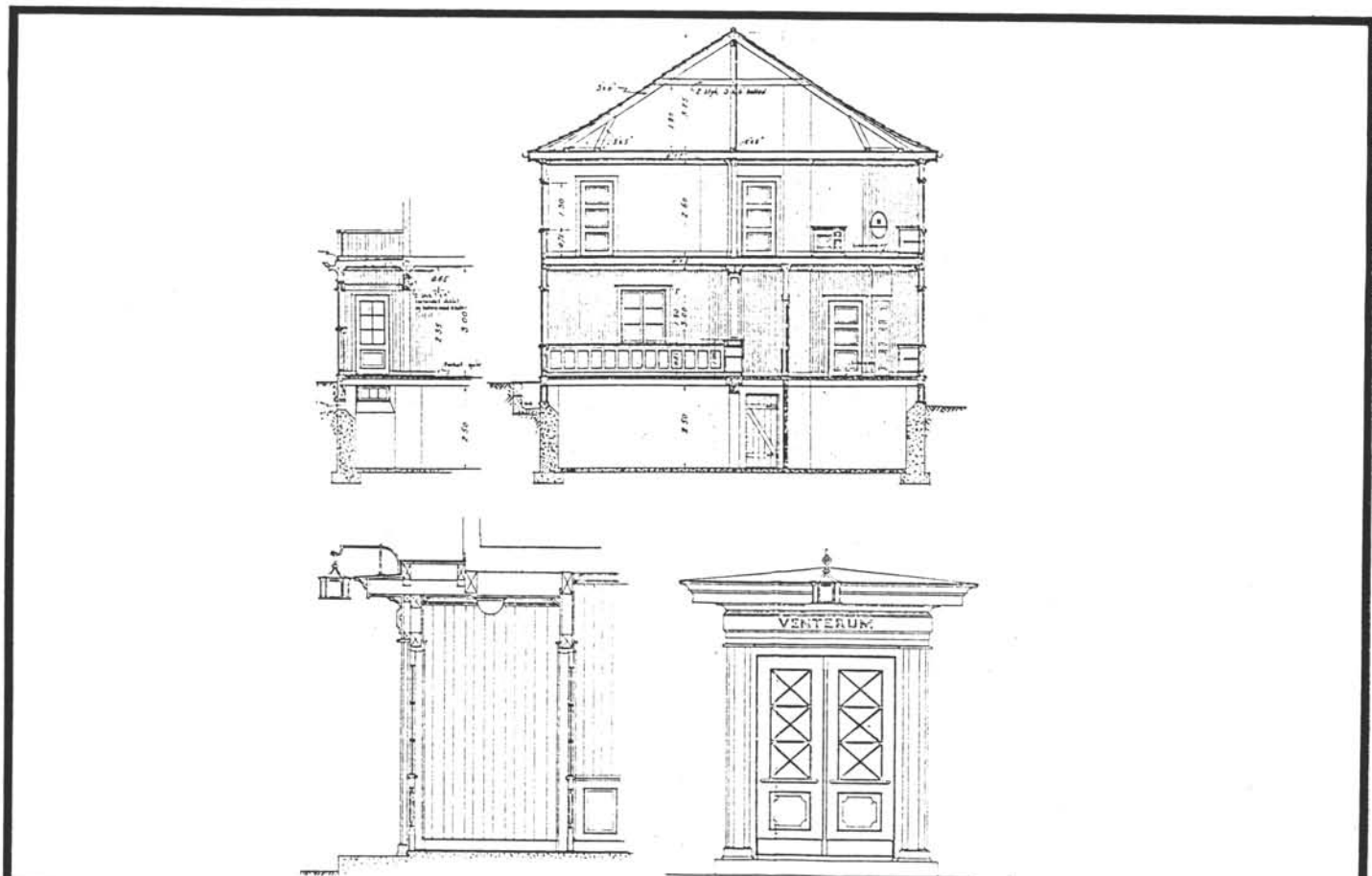

TEGNINGEN VISER: ORIGINAL TEGNING FRA 1923.

SNITT 1:200

| | | | |
|-----------------------------|---|-----------------------------------|-------------------------------------|
| OPPRINNELIG BRUKSFORMÅL | PRIMÆRT Stasjonsbygning | SEKUNDÆRT Bolig | |
| NÅVÆRENDE BRUKSFORMÅL | PRIMÆRT 1. etg. driftsfunksj. hvilerom B.avd. | SEKUNDÆRT 2. etg. bolig | ANTALL LEILIGHETER: 2 |
| FORHOLD TIL ANDRE HUS | Frittliggende, del av anlegg | | |
| FYSISK MILJØ- SAMMENHENG | Større tettsted | | |
| | | | ANTALL OVERNATTINGSROM: 2 |

| | | | |
|------------|--|--|--|
| VERNEVERDI | <input type="checkbox"/> PRIO- RITERT | BYGNINGEN PRIORITERES SPEIELT SOM BEVA- RINGSOBJEKT (EVT. INTERN NSB-FREDNING) | <input type="checkbox"/> BYGNINGEN ER FREDET I MEDHOLD AV LOV OM KULTURMINNER |
| | <input checked="" type="checkbox"/> HOY | ENDRINGER SKAL IKKE FORETAS FØR ARKITEKTKONTORET HAR GODKJENT PLANENE. DETTE GJELDER OGSÅ UTSKIFTING AV DØRER, VINDUER, KLEDNING, TAKTEKKING OSV. | |
| | <input type="checkbox"/> MIDDELS | | |
| | <input type="checkbox"/> LAV | ENDRINGER KAN FORETAS UTEN GODKJENNING FRA ARKITEKTKONTORET. DET HENVISES TIL GENE- RELLE RÅD OG RETNINGSLINJER. | |
| | <input type="checkbox"/> INGEN | | |

| | | | | | | | | |
|-------------|---------------|--------------------|--------------------------------|------------|-------------------|----------|------------------------------------|------------|
| DIMENSJONER | HOVEDTAL M | 19,5 x 12,2 | BEBYGD AREAL M ² | 220 | ANTALL ETASJER | 2 | BRUTTO GOLVAREAL M ² | 660 |
|-------------|---------------|--------------------|--------------------------------|------------|-------------------|----------|------------------------------------|------------|

| | | | |
|------------------------|------------------------------|--------------|---------------------------------------|
| BYGNINGSDEL | TYPE.KONSTRUKSJON | INSTALLASJON | MERKNAD |
| FUNDAMENT | Betong ringmur | SKORSTEIN | STK 3 |
| KJELLER UNDERETASJE | Ganghøyde | ELEKTRISITET | Innlagt |
| YTTERVEGG | Reisverk? | OPPVARMING | PRIMÆRT: El. SEKUNDÆRT: |
| FASADEKLEDNING | Vekselpanel | VANN | Innlagt |
| TAKFORM | Valmtak med "schwung" | BAD | |
| TAKTEKKING | Krum tegl, rød | TOALETT | TYPE WC ANTALL: ? |

| | | | |
|---------|----------------------------------|-------------------------|--|
| VINDUER | Opprinnelige, empire type | DEKOR INNSKRIPSJONER | |
| DØRER | Skiftet (jernbanepanel) | INTERIØR | |

| | | |
|-------------------------------------|-------------|---------|
| BYGGGEÅR | AR | MERKNAD |
| | 1923 | |
| TILBYGGING OMBYGGING FLYTTING | AR | ENDRING |
| | | |

| VEDLIKEHOLDS- TILSTAND | TILSTAND | I GOD STAND | BEGYNNENDE FORFALL | FRAMSKREDET FORFALL | RUIN | EVT. FORFALLSÅRSÅK |
|---------------------------|-------------|-------------|-----------------------|------------------------|------|--|
| | AR | | | | | |
| | 1985 | x | | | | "meget bra, nytt tak" |
| | 1991 | x | | | | takrenner i 1. etg. bør skiftes |
| | | | | | | |
| | | | | | | |

| | | | | |
|---------------|-------------|-----------------------|-----------|---------------------------------|
| FARGESKJEMA | OPPRINNELIG | NAVÆRENDE | FRAMTIDIG | BYGGHERRE NSB |
| UTVENDIG VEGG | | varm gul | | ARKITEKT Gudmund Hoel |
| VINDSKIER | | | | BYGGMESTER |
| GERIKTER | | blek brunlilla | | BYGNINGSTYPE |
| VINDUER | | gulhvite | | STILPREG |
| DØRER | | lys rødbrun | | |
| HJORNEBORD | | blek brunlilla | | |
| BESLAG | | Svarte | | |

| | |
|--------------------------------|----------------|
| TEGNINGER (ARKIVHENVISNING) | Ak 3400 |
| ELDRE FOTOGRAF | |

| | | | | |
|-----------------------|--------------------|------------------------|-------------|-------------------------|
| ANDRE OPPLYSNINGER | UTGITT | DATO juni 91 | REGISTR. | DATO 25.06.91 |
| | RETTELSES- BLAD | NR | INNFØRT DEN | AV |
| | | NR | INNFØRT DEN | AV |
| | | NR | INNFØRT DEN | AV |

NSB · REGISTRERING AV BYGNINGER

Bak Had 0703

| | | | |
|-----------------------|----------------------------|---------------------|-----------------|
| NAV BYGNINGENS ART | KLØFTA STASJON GODSHUS | STASJONSNR. 0211 | BYGN NR 2 |
| BANESTREKNING | Bryn-Eidsvoll (Hovedbanen) | KILOMETER 36,39 | |
| KOMMUNE, MATR. NR. | 0235 Ullensaker | GÅRDSNR. 29 | BRUKSNR. 305 |
| ADRESSE | Ullersmoyn. 1 | DISTRIKT 0810 | |

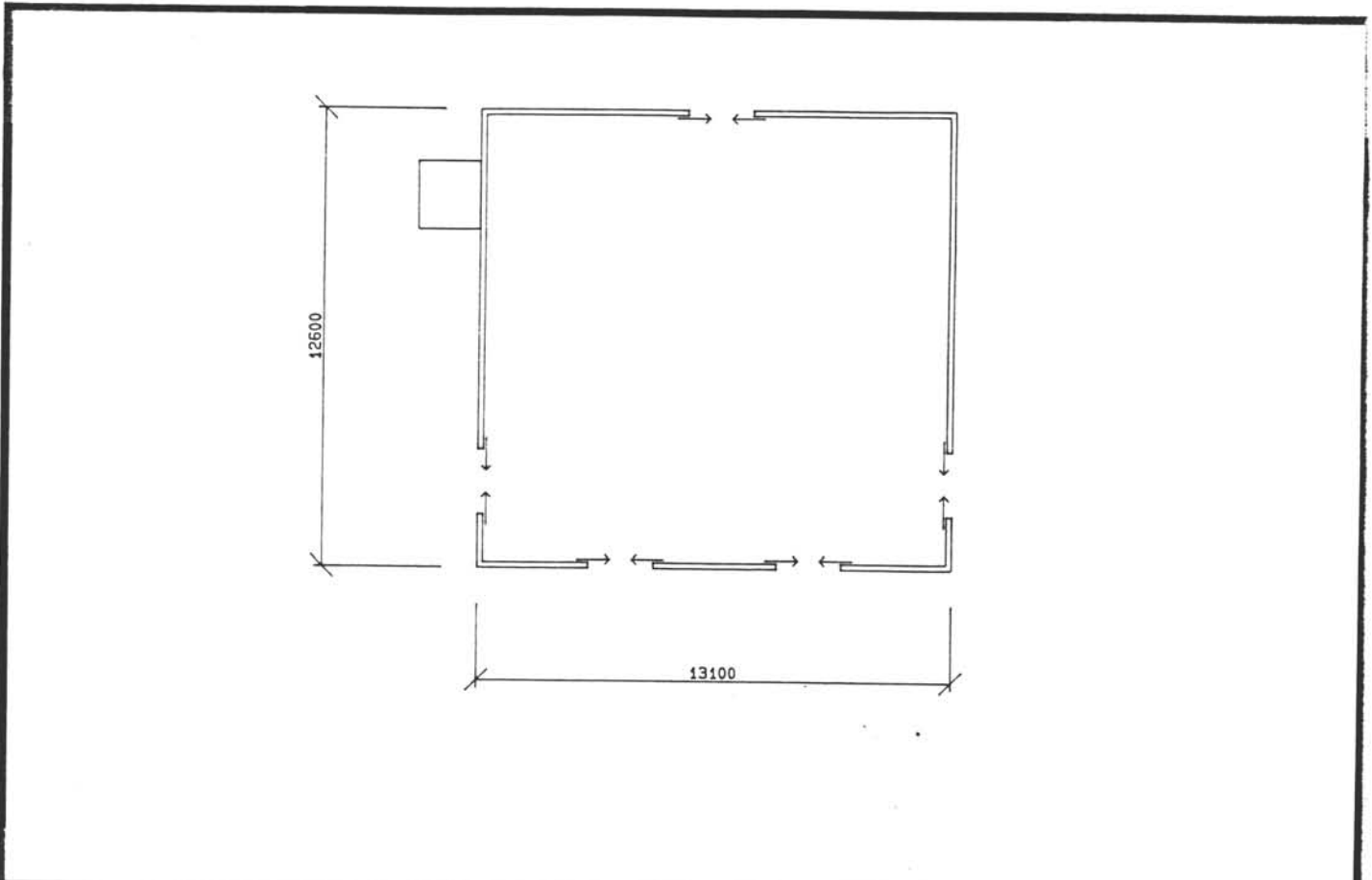

TEGNINGEN VISER:

KLØFTA, GODSHUS

MÅLSKISSE

| | | | |
|-----------------------------|---|---------------------------------|--|
| OPPRINNELIG BRUKSFØRMÅL | PRIMÆRT Godshus | SEKUNDÆRT | |
| NAVÆRENDE BRUKSFØRMÅL | PRIMÆRT Utleid Autosenter varetransport | SEKUNDÆRT B. avd. redskapsbu | ANTALL LEILIGHETER: 0 ANTALL OVERNATTINGSROM: 0 |
| FORHOLD TIL ANDRE HUS | Frittliggende, del av anlegg | | |
| FYSISK MILJØ- SAMMENHENG | Større tettsted | | |

| | | | | | |
|------------|-------------------------------------|------------|---|--------------------------|--|
| VERNEVERDI | <input type="checkbox"/> | PRIORITERT | BYGNINGEN PRIORITERES SPESIELT SOM BEVARINGSOBJEKT (EVT. INTERN NSB-FREDNING) | <input type="checkbox"/> | BYGNINGEN ER FREDET I MEDHOLD AV LOV OM KULTURMINNER |
| | <input checked="" type="checkbox"/> | HØY | ENDRINGER SKAL IKKE FORETAS FØR ARKITEKTKONTORET HAR GODKJENT PLANENE. DETTE GJELDER OGSÅ UTSKIFTING AV DØRER, VINDUER, KLEDNING, TAKTEKKING OSV. | | |
| | <input type="checkbox"/> | MIDDELS | | | |
| | <input type="checkbox"/> | LAV | ENDRINGER KAN FORETAS UTEN GODKJENNING FRA ARKITEKTKONTORET. DET HENVISES TIL GENERELLE RÅD OG RETNINGSLINJER. | | |
| | <input type="checkbox"/> | INGEN | | | |

| | | | | | | | | |
|-------------|---------------|--------------------|--------------------------------|------------|-------------------|----------|------------------------------------|------------|
| DIMENSJONER | HOVEDMÅL M | 13,1 x 12,6 | BEBYGD AREAL M ² | 165 | ANTALL ETASJER | 1 | BRUTTO GOLVAREAL M ² | 165 |
|-------------|---------------|--------------------|--------------------------------|------------|-------------------|----------|------------------------------------|------------|

| | | | |
|------------------------|--|--------------|-------------------------------------|
| BYGNINGSDEL | TYPE, KONSTRUKSJON | INSTALLASJON | MERKNAD |
| FUNDAMENT | Gråsteins ringmur, fuget | SKORSTEIN | STK 1 |
| KJELLER UNDERETASJE | (Delvis?) kjeller, utv. nedgang | ELEKTRISITET | Innlagt |
| YTTERVEGG | Stolpeverk | OPPVARMING | PRIMÆRT: Ingen SEKUNDÆRT: |
| FASADEKLEDNING | Stående staffpanel | VANN | Ikke innlagt |
| TAKFORM | Saltak | BAD | |
| TAKTEKKING | Flat cementstein | TOALETT | TYPE: ANTALL: |

| | | | |
|---------|-----------------------------|-------------------------|--|
| VINDUER | Gjenkledd med plater | DEKOR INNSKRIPSJONER | |
| DØRER | Porter oppr. | INTERIØR | |

| | | |
|-------------------------------------|-------------|---------|
| BYGGEÅR | AR | MERKNAD |
| | 1854 | |
| TILBYGGING OMBYGGING FLYTTING | AR | ENDRING |
| | | |

| | | | | | | |
|---------------------------|----------------|-------------|-----------------------|------------------------|------|---------------------------------|
| VEDLIKEHOLDS- TILSTAND | TILSTAND AR | I GOD STAND | BEGYNNENDE FORFALL | FRAMSKREDET FORFALL | RUIN | EVT. FORFALLSÅRSÅK |
| | 1985 | | | | | "bra, ihvertfall solid!" |
| | 1991 | x | | | | nymalt |
| | | | | | | |

| | | | | |
|---------------|-------------|-----------------|-----------|-------------------------|
| FARGESKJEMA | OPPRINNELIG | NAVÆRENDE | FRAMTIDIG | BYGGHERRE NSB |
| UTVENDIG VEGG | | klar gul | | ARKITEKT |
| VINDSKIER | | hvit | | BYGGMESTER |
| GERIKTER | | hvit | | BYGNINGSTYPE |
| VINDUER | | | | STILPREG |
| DØRER | | hvit | | |
| HJØRNEBORD | | | | |

| | |
|--------------------------------|--|
| TEGNINGER (ARKIVHENVISNING) | |
| ELDRE FOTOGRAF | |

| | | | | | |
|-----------------------|--------------------------------|--------------------|------------------------|-------------|-------------------------|
| ANDRE OPPLYSNINGER | Type som Jessheim m.fl. | UTGITT | DATO juni 91 | REGISTR. | DATO 23.06.91 |
| | | RETTELSES- BLAD | NR | INNFØRT DEN | AV |
| | | | NR | INNFØRT DEN | AV |
| | | | NR | INNFØRT DEN | AV |

NSB · REGISTRERING AV BYGNINGER

Bak Had 07037

| | | | |
|------------------------|---------------------------------------|---------------------------|-----------------------|
| NAVN BYGNINGENS ART | KLØFTA STASJON BUSSGARASJE | STASJONSNR 0211 | BYGN NR 3 |
| BANESTREKNING | Bryn-Eidsvoll (Hovedbanen) | KILOMETER 36,30 | |
| KOMMUNE, MATR. NR | 0235 Ullensaker | GÅRDSNR 29 | BRUKSNR 305 |
| ADRESSE | Kløfta stasjon | DISTRIKT Oslo | |

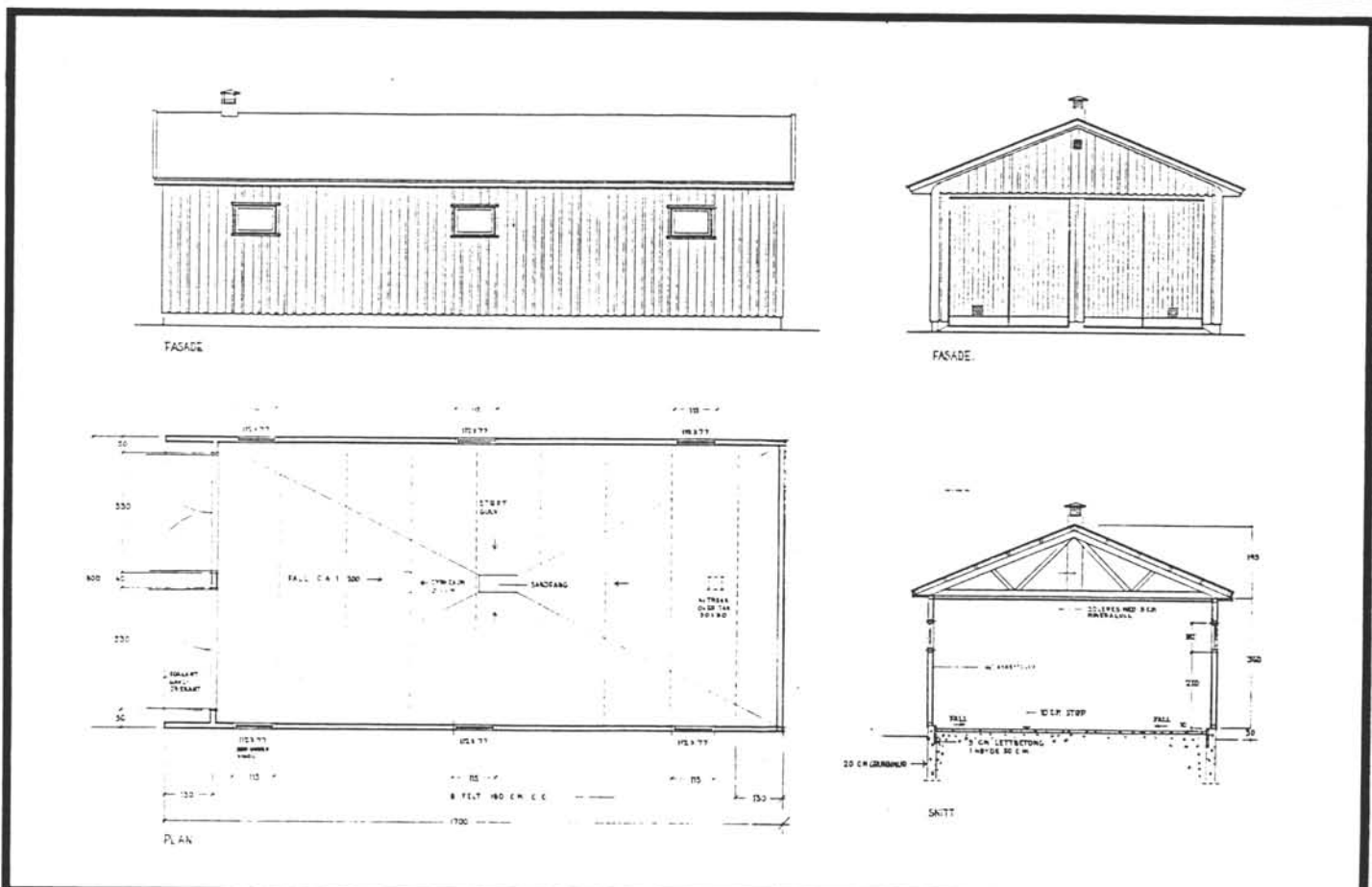

TEGNINGEN VISER

Originaltegning

MÅL 1:200

| | | | |
|-----------------------------|--|-----------|---------------------------------|
| OPPRINNELIG BRUKSFØRMÅL | PRIMÆRT Bussgarasje | SEKUNDÆRT | |
| NÅVÆRENDE BRUKSFØRMÅL | PRIMÆRT 2 garasjepl. for Odal-Eidsvollruta | SEKUNDÆRT | ANTALL LEILIGHETER: 0 |
| FORHOLD TIL ANDRE HUS | Frittliggende, i utkant av st. område | | |
| FYSISK MILJØ- SAMMENHENG | Større tettsted | | |

| | | | |
|------------|--|--|--|
| VERNEVERDI | <input type="checkbox"/> PRIO- RITERT | BYGNINGEN PRIORITERES SPESIELT SOM BEVA- RINGSOBJEKT (EVT. INTERN NSB-FREDNING) | <input type="checkbox"/> BYGNINGEN ER FREDET I MEDHOLD AV LOV OM KULTURMINNER |
| | <input type="checkbox"/> HØY | ENDRINGER SKAL IKKE FORETAS FØR ARKITEKTKONTORET HAR GODKJENT PLANENE. DETTE GJELDER OGSÅ UTSKIFTING AV DØRER, VINDUER, KLEDNING, TAKTEKKING OSV. | |
| | <input type="checkbox"/> MIDDELS | | |
| | <input checked="" type="checkbox"/> LAV | ENDRINGER KAN FORETAS UTEN GODKJENNING FRA ARKITEKTKONTORET. DET HENVISES TIL GENE- RELLE RÅD OG RETNINGSLINJER. | |
| | <input type="checkbox"/> INGEN | | |

| | | | | | | | | |
|-------------|---------------|--------|--------------------------------|-----|-------------------|---|------------------------------------|-----|
| DIMENSJONER | HOVEDTAL M | 17 x 8 | BEBYGD AREAL M ² | 138 | ANTALL ETASJER | 1 | BRUTTO GOLVAREAL M ² | 138 |
|-------------|---------------|--------|--------------------------------|-----|-------------------|---|------------------------------------|-----|

| | | | |
|------------------------|--|--------------|---------------------------|
| BYGNINGSDEL | TYPE. KONSTRUKSJON | INSTALLASJON | MERKNAD |
| FUNDAMENT | Betong ringmur | SKORSTEIN | STK 0 |
| KJELLER UNDERETASJE | Oppfylt, støpt gulv | ELEKTRISITET | Innlagt |
| YTTERVEGG | Bindingsverk, isolert 10 cm mineralull | OPPVARMING | PRIMÆRT: ?? SEKUNDÆRT: |
| FASADEKLEDNING | Tømmermannskledning | VANN | Ikke innlagt |
| TAKFORM | Saltak | BAD | |
| TAKTEKKING | Asbestcement bølgeplater | TOALETT | TYPE ANTALL |

| | | | |
|---------|--|-------------------------|--|
| VINDUER | | DEKOR INNSKRIPSJONER | |
| DØRER | | INTERIØR | |

| | | |
|-------------------------------------|----|--------------|
| BYGGEÅR | AR | MERKNAD |
| | ?? | (etter 1950) |
| TILBYGGING OMBYGGING FLYTTING | AR | ENDRING |
| | | |

| | | | | | | |
|---------------------------|----------------|-------------|-----------------------|------------------------|------|-------------------|
| VEDLIKEHOLDS- TILSTAND | TILSTAND AR | I GOD STAND | BEGYNNENDE FORFALL | FRAMSKREDET FORFALL | RUIN | EVT FORFALLSÅRSÅK |
| | 1985 | | | | | "brukbar" |
| | 1991 | x | | | | knuste vinduer |
| | | | | | | |

| | | | | |
|---------------|-------------|--------------------|-----------|--------------|
| FARGESKJEMA | OPPRINNELIG | NAVÆRENDE | FRAMTIDIG | BYGGHERRE |
| UTVENDIG VEGG | | svart(bleket) beis | | NSB |
| VINDSKIER | | mellomblå | | ARKITEKT |
| GERIKTER | | | | BYGGMESTER |
| VINDUER | | mellomblå | | BYGNINGSTYPE |
| DØRER | | | | STILPREG |
| HJØRNEBORD | | | | |

| | |
|--------------------------------|----------|
| TEGNINGER (ARKIVHENVISNING) | Ak 11169 |
| ELDRE FOTOGRAF | |

| | | | | |
|-----------------------|-------------------|-----------------|-------------|------------------|
| ANDRE OPPLYSNINGER | UTGITT | DATO juni 91 | REGISTR. | DATO 25.06.91 |
| | RETTELSE- BLAD | NR | INNFORT DEN | AV |
| | | NR | INNFORT DEN | AV |
| | | NR | INNFORT DEN | AV |

NSB · REGISTRERING AV BYGNINGER

Bak Had 0703

| | | | |
|-----------------------|---|---------------------------|-----------------------|
| NAV BYGNINGENS ART | KLØFTA STASJON BANEFORMANNSBOLIG | STASJONSNR 0211 | BYGN NR 4 |
| BANESTREKNING | Bryn-Eidsvoll (Hovedbanen) | KILOMETER 36,29 | |
| KOMMUNE, MATR NR | 0235 Ullensaker | GÅRDSNR 29 | BRUKSNR 305 |
| ADRESSE | Ullersmoyn. 3 | DISTRIKT Oslo | |

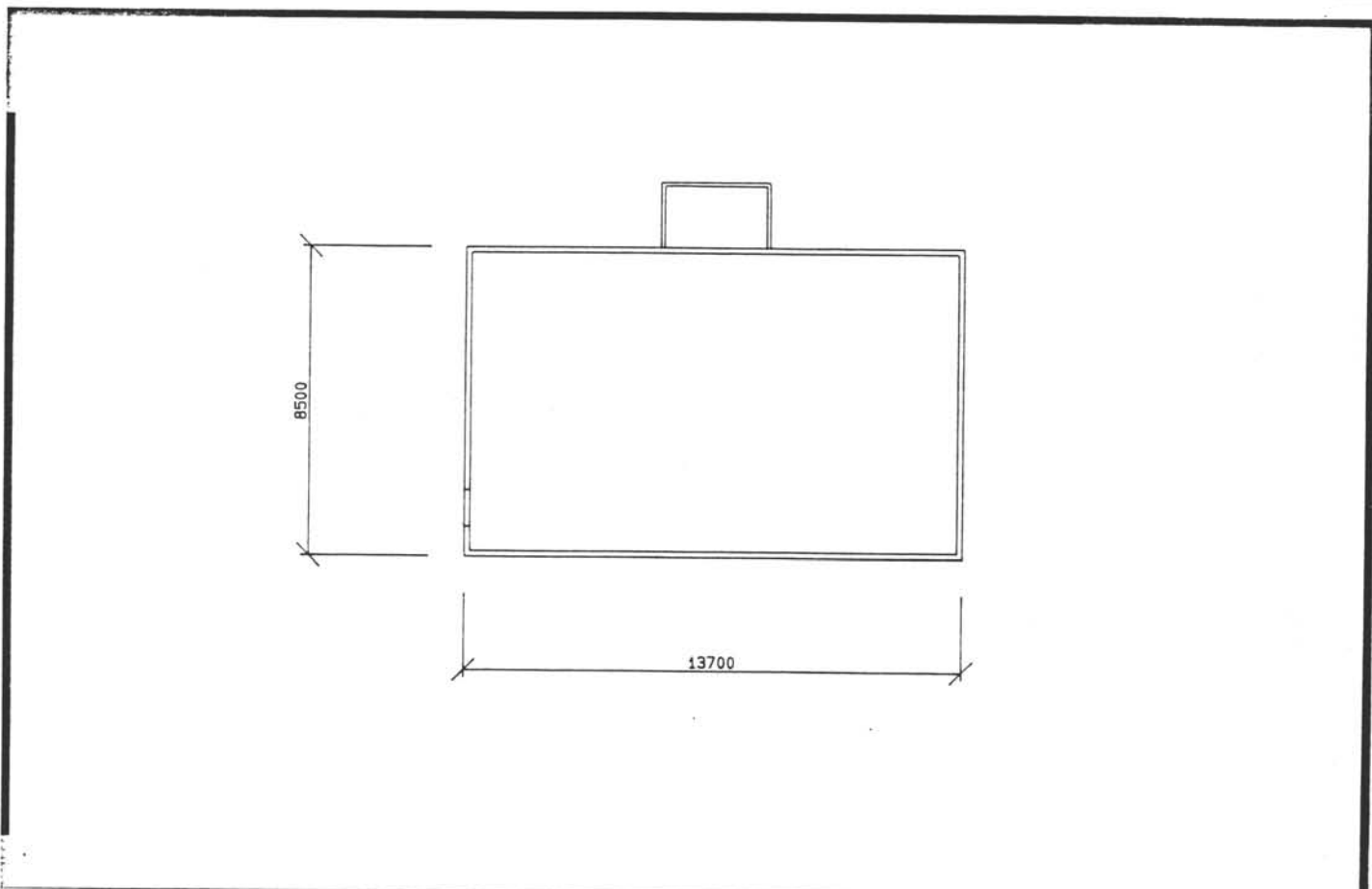

TEGNINGEN VISER:

KLØFTA, BANEFORMANNSBOLIG

MÅLSKISSE

| | | | |
|-----------------------------|--|-----------|--|
| OPPRINNELIG BRUKSFORMÅL | PRIMÆRT Stasjonsmesterbolig | SEKUNDÆRT | |
| NAVÆRENDE BRUKSFORMÅL | PRIMÆRT Bolig, utleid NSB ansatt | SEKUNDÆRT | ANTALL LEILIGHETER: 0 ANTALL OVERNATTINGSROM: 0 |
| FORHOLD TIL ANDRE HUS | Frittliggende, i utkant av st. område | | |
| FYSISK MILJØ- SAMMENHENG | Større tettsted | | |

| | | | | | |
|------------|-------------------------------------|------------|---|--------------------------|--|
| VERNEVERDI | <input type="checkbox"/> | PRIORITERT | BYGNINGEN PRIORITERES SPEIELT SOM BEVARINGSOBJEKT (EVT. INTERN NSB-FREDNING) | <input type="checkbox"/> | BYGNINGEN ER FREDET I MEDHOLD AV LOV OM KULTURMINNER |
| | <input type="checkbox"/> | HØY | ENDRINGER SKAL IKKE FORETAS FØR ARKITEKTKONTORET HAR GODKJENT PLANENE. DETTE GJELDER OGSÅ UTSKIFTING AV DØRER, VINDUER, KLEDNING, TAKTEKKING OSV. | | |
| | <input checked="" type="checkbox"/> | MIDDELS | | | |
| | <input type="checkbox"/> | LAV | ENDRINGER KAN FORETAS UTEN GODKJENNING FRA ARKITEKTKONTORET. DET HENVISES TIL GENERELLE RÅD OG RETNINGSLINJER. | | |
| | <input type="checkbox"/> | INGEN | | | |

| | | | | | | | | |
|-------------|---------------|------------|--------------------------------|-----|-------------------|----|------------------------------------|--------|
| DIMENSJONER | HOVEDTAL M | 13,7 x 8,5 | BEBYGD AREAL M ² | 116 | ANTALL ETASJER | 1½ | BRUTTO GOLVAREAL M ² | ca 275 |
|-------------|---------------|------------|--------------------------------|-----|-------------------|----|------------------------------------|--------|

| | | | |
|------------------------|--|--------------|--------------------------------|
| BYGNINGSDEL | TYPE, KONSTRUKSJON | INSTALLASJON | MERKNAD |
| FUNDAMENT | Tegl ringmur | SKORSTEIN | STK 1 |
| KJELLER UNDERETASJE | Full kjeller ? | ELEKTRISITET | Innlagt |
| YTTERVEGG | ? (tre) (sanns. tømmer) | OPPVARMING | PRIMÆRT: El. SEKUNDÆRT: Ved |
| FASADEKLEDNING | Tømmermannskledning + weatherboard i gavl | VANN | Innlagt |
| TAKFORM | Saltak | BAD | |
| TAKTEKING | Flat sementstein | TOALETT | TYPE: WC ANTALL: ? |

| | | | |
|---------|---|-------------------------|--|
| VINDUER | Støpejerns vinduer i kjeller. Ellers funkis type | DEKOR INNSKRIPSJONER | |
| DØRER | Ny teakdør | INTERIØR | |

| | | |
|-------------------------------------|------------|-----------------------|
| BYGGGEAR | AR | MERKNAD |
| TILBYGGING OMBYGGING FLYTTING | AR 1983 | ENDRING Restaurert |

| | | | | | | |
|---------------------------|----------------|-------------|-----------------------|------------------------|------|-----------------------|
| VEDLIKEHOLDS- TILSTAND | TILSTAND AR | I GOD STAND | BEGYNNENDE FORFALL | FRAMSKREDET FORFALL | RUIN | EVT FORFALLSÅRSÅK |
| | 1985 | | | | | "meget bra" |
| | 1991 | x | | | | noe skade på grunnmur |
| | | | | | | |

| | | | | |
|---------------|-------------|-----------|-----------|------------------|
| FARGESKJEMA | OPPRINNELIG | NAVÆRENDE | FRAMTIDIG | BYGGHERRE NSB |
| UTVENDIG VEGG | | varm gul | | ARKITEKT |
| VINDSKIER | | hvit | | BYGGMESTER |
| GERIKTER | | varm gul | | BYGNINGSTYPE |
| VINDUER | | hvit | | STILPREG |
| DØRER | | lys grå | | |
| HJØRNEBORD | | | | |

| | |
|--------------------------------|--|
| TEGNINGER (ARKIVHENVISNING) | |
| ELDRE FOTOGRAF | |

| | | | | | |
|-----------------------|--|--------------------|-----------------|-------------|------------------|
| ANDRE OPPLYSNINGER | Gesims: luftedetalj som på Salmakerstuen v.b. | UTGITT | DATE juni 91 | REGISTR. | DATE 25.06.91 |
| | | RETTELSES- BLAD | NR | INNFØRT DEN | AV |
| | | | NR | INNFØRT DEN | AV |
| | | | NR | INNFØRT DEN | AV |

NSB · REGISTRERING AV BYGNINGER

UTGITT:
REVIDERT:

STASJONSNR

STASJON/SIREKNING/ANLEGG
KLEFTA-JESSHEIM

PLAN / BILRUTE

BRYN-EIDSVOLL (HOVEDBANE)

DISTRIKT

OSLO

| BYGN NR | KILOMETER | BYGNINGSTYPE | ADRESSE | MATRIKkel GNR BNR | BEBYGD AREAL | ETG | BRUTTO GOLVFLATE | HOVED- MATERIALE | BYGGEAR | TEGNINGER ARKIVNR | MERKNAD | EGET SKEMA |
|------------|-----------|-------------------------|------------------|----------------------|-----------------|-----|---------------------|---------------------|---------|----------------------|------------|---------------|
| 1 | 39,40 | Salmakerstua v. b. | 2040 Klefta | 3/2 | 122 | 2 | 175 | | | | obj 612173 | X |
| 2 | 39,40 | " uthus | " | 3/2 | 46 | 1 | 46 | | | | seg 612173 | |
| 3 | 39,40 | " garasje | " | 3/2 | 15 | 1 | 15 | | | | | |
| 4 | 40,01 | Asper hpl. leskur | Asper holdeplass | 3/2 | 10 | 1 | 10 | | | | obj 612174 | X |
| 5 | 40,01 | Asper reléhus | " | 3/2 | 45 | 1 | 45 | | | | obj 612175 | X |
| 6 | 41,10 | Dragvoll vokterbolig | 2040 Klefta | 3/2 | 121 | 2 | 167 | | | | obj 612176 | X |
| 7 | 41,10 | " v. b. uthus | " | 3/2 | 58 | | 58 | | | | seg 612176 | X |
| 8 | 40,10 | Dragvoll kondensatorhus | " | 3/2 | 38 | 1 | 38 | | 1978 | | obj 612177 | X |
| 9 | 40,01 | Asper garasje | Asper holdeplass | 3/2 | 35 | 1 | 35 | | | | | |

NSB · REGISTRERING AV BYGNINGER

Bak Had 0703

| | | | |
|-----------------------|---|--------------------|--------------|
| NAV BYGNINGENS ART | KLØFTA - JESSHEIM VOKTERBOLIG SALMAKERSTUA | STASJONSNR | BYGN NR 1 |
| BANESTREKNING | Bryn-Eidsvoll (Hovedbanen) | KILOMETER 39,40 | |
| KOMMUNE. MATR. NR. | 0235 Ullensaker | GÅRDSNR 3 | BRUKSNR 2 |
| ADRESSE | 2040 Kløfta | DISTRIKT Oslo | |

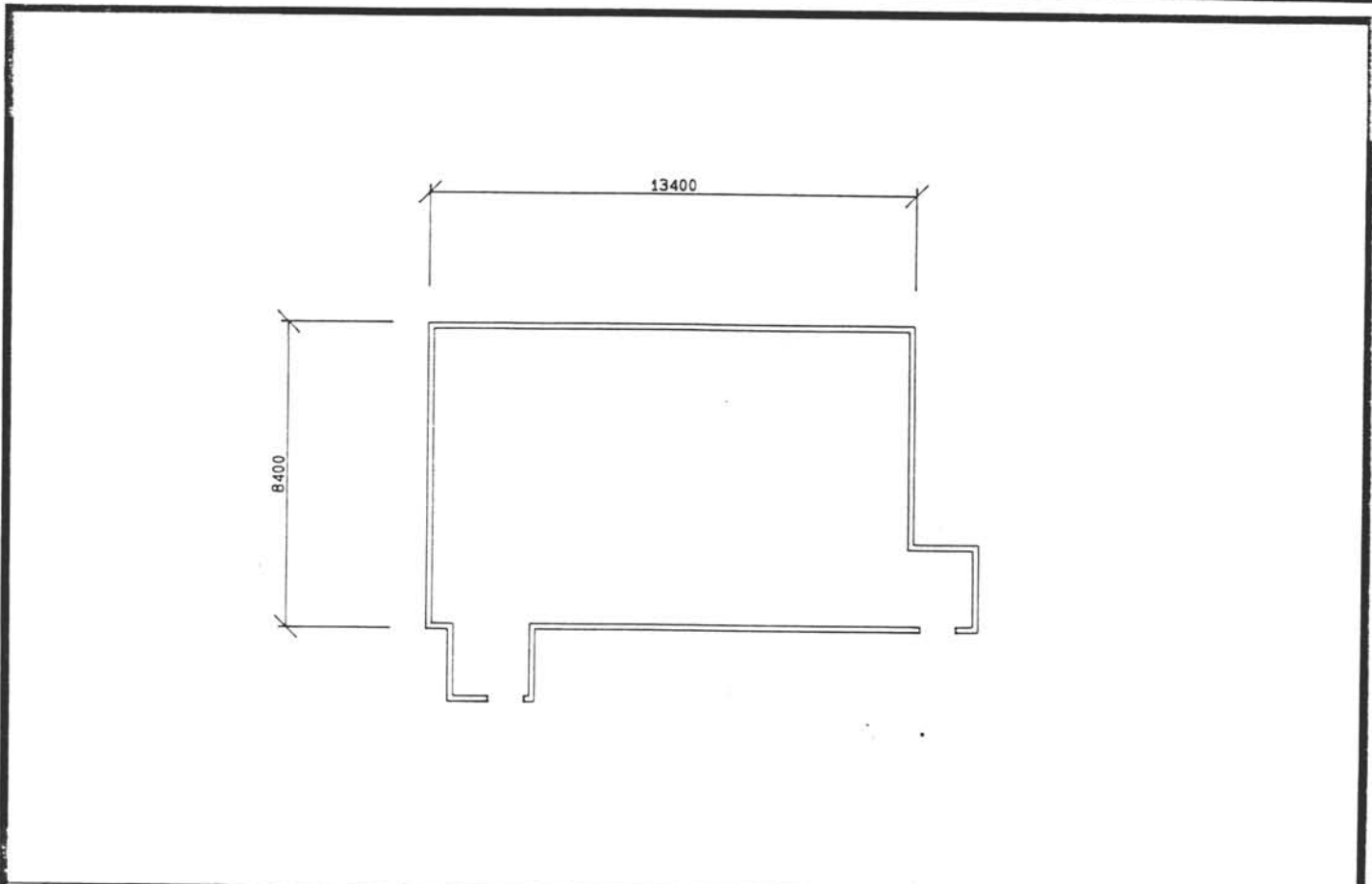

TEGNINGEN VISER: VOKTERBOLIG SALMAKERSTUA MÅLSKISSE

| | | | |
|-----------------------------|---|-----------|--|
| OPPRINNELIG BRUKSFORMÅL | PRIMÆRT Vokterbolig | SEKUNDÆRT | |
| NAVÆRENDE BRUKSFORMÅL | PRIMÆRT Bolig (1 bebodd, 1 tom) | SEKUNDÆRT | ANTALL LEILIGHETER: 2 ANTALL OVERNATTINGSROM: 0 |
| FORHOLD TIL ANDRE HUS | Frittliggende del av anlegg | | |
| FYSISK MILJØ- SAMMENHENG | Enkelthus spredt | | |

| | | | |
|------------|---|--|--|
| VERNEVERDI | <input type="checkbox"/> PRIO- RITERT | BYGNINGEN PRIORITERES SPESIELT SOM BEVA- RINGSOBJEKT (EVT. INTERN NSB-FREDNING) | <input type="checkbox"/> BYGNINGEN ER FREDET I MEDHOLD AV LOV OM KULTURMINNER |
| | <input type="checkbox"/> HØY | ENDRINGER SKAL IKKE FORETAS FØR ARKITEKTKONTORET HAR GODKJENT PLANENE. DETTE GJELDER OGSÅ UTSKIFTING AV DØRER, VINDUER, KLEDNING, TAKTEKKING OSV. | |
| | <input checked="" type="checkbox"/> MIDDELS | | |
| | <input type="checkbox"/> LAV | ENDRINGER KAN FORETAS UTEN GODKJENNING FRA ARKITEKTKONTORET. DET HENVISES TIL GENE- RELLE RÅD OG RETNINGSLINJER. | |
| | <input type="checkbox"/> INGEN | | |

| | | | | | | | | |
|-------------|----------------|-------------------|--------------------------------|------------|-------------------|-----------|------------------------------------|------------|
| DIMENSJONER | HOVED*1AL M | 13,4 x 8,4 | BEBYGD AREAL M ² | 122 | ANTALL ETASJER | 1½ | BRUTTO GOLVAREAL M ² | 175 |
|-------------|----------------|-------------------|--------------------------------|------------|-------------------|-----------|------------------------------------|------------|

| | | | |
|------------------------|---|--------------|--|
| BYGNINGSDEL | TYPE. KONSTRUKSJON | INSTALLASJON | MERKNAD |
| FUNDAMENT | Gråsteins ringmur | SKORSTEIN | STK 1 dobbel |
| KJELLER UNDERETASJE | Delvis kjeller med lem fra kjøkken | ELEKTRISITET | Innlagt |
| YTTERVEGG | Tønner | OPPVARMING | PRIMÆRT: El. SEKUNDÆRT: Ved |
| FASADEKLEDNING | Profilert vekselpanel/faspanel | VANN | Innlagt |
| TAKFORM | Saltak | BAD | |
| TAKTEKKING | Flat sementstein | TOALETT | TYPE: ANTALL: |

| | | | |
|---------|--------------------|-------------------------|--|
| VINDUER | Funkis type | DEKOR INNSKRIPSJONER | |
| DØRER | | INTERIØR | |

| | | |
|-------------------------------------|-------------|---|
| BYGGEÅR | AR | MERKNAD |
| | 1854 | (angivelig 1929, men div. detaljer virker eldre) |
| TILBYGGING OMBYGGING FLYTTING | AR | ENDRING |
| | | Bislag ved inngang til venstre leil. er gammelt men ikke oppr. |

| | | | | | | |
|---------------------------|------------------|-------------|-----------------------|------------------------|------|---------------------------------------|
| VEDLIKEHOLDS- TILSTAND | TILSTAND. AR: | I GOD STAND | BEGYNNENDE FORFALL | FRAMSKREDET FORFALL | RUIN | EVT FORFALLSÅRSÅK |
| | 1985 | x | | | | "brukbar" |
| | 1991 | | x | | | et par knuste vinduer. Maling! |

| | | | | |
|---------------|-------------|--------------------|-----------|---------------|
| FARGESKJEMA | OPPRINNELIG | NAVERENDE | FRAMTIDIG | BYGGHERRE |
| UTVENDIG VEGG | | varm gul | | NSB |
| VINDSKIER | | varm gul | | ARKITEKT |
| GERIKTER | | varm gul | | BYGGMESTER |
| VINDUER | | hvite | | BYGNINGSTYPER |
| DØRER | | lys rødbrun | | STILPREG |
| HJORNEBORD | | | | |

| | |
|--------------------------------|--|
| TEGNINGER (ARKIVHENVISNING) | |
| ELDRE FOTOGRAF. | |

| | | | | | |
|-----------------------|---------------------------|--------------------|------------------------|-------------|-------------------------|
| ANDRE OPPLYSNINGER | Jfr. Dragvoll v.b. | UTGITT | DATO juni 91 | REGISTR. | DATO 23.06.91 |
| | | RETTELSES- BLAD | NR | INNFØRT DEN | AV |
| | | | NR | INNFØRT DEN | AV |
| | | | NR | INNFØRT DEN | AV |

NSB · REGISTRERING AV BYGNINGER

Bak Had 0703

| | | | |
|-----------------------|--|---------------------------|---------------------|
| NAV BYGNINGENS ART | KLØFTA - JESSHEIM KLØFTA VOKTERBOLIG DRAGVOLL | STASJONSNR | BYGN NR 6 |
| BANESTREKNING | Bryn-Eidsvoll (Hovedbanen) | KILOMETER 41,10 | |
| KOMMUNE.MATR.NR. | 0235 Ullensaker | GÅRDSNR 3 | BRUMNR 2 |
| ADRESSE | 2040 Kløfta | DISTRIKT Oslo | |

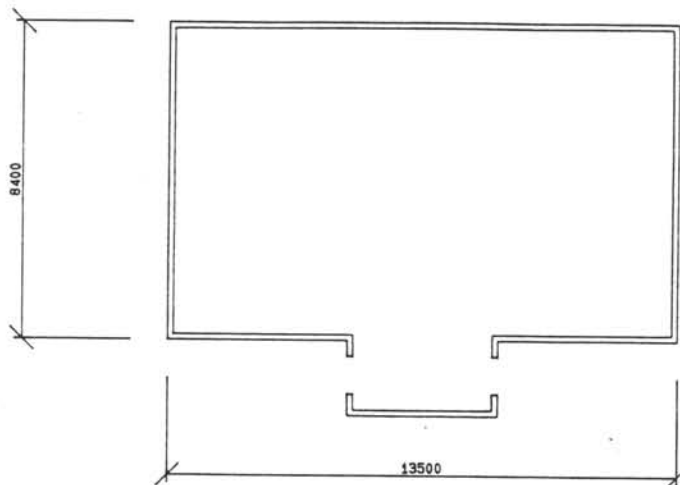

TEGNINGEN VISER: **KLØFTA VOKTERBOLIG DRAGVOLL** MÅLSKISSE

| | | | |
|-----------------------------|---|-----------|--|
| OPPRINNELIG BRUKSFØRMÅL | PRIMÆRT Vokterbolig | SEKUNDÆRT | |
| NÅVERENDE BRUKSFØRMÅL | PRIMÆRT Bolig (for tiden tom) | SEKUNDÆRT | ANTALL LEILIGHETER: 2 ANTALL OVERNATTINGSROM: 0 |
| FORHOLD TIL ANDRE HUS | Frittliggende del av anlegg | | |
| FYSISK MILJØ- SAMMENHENG | Spredt bebyggelse | | |

| | | | |
|------------|---|--|--|
| VERNEVERDI | <input type="checkbox"/> PRIO- RITERT | BYGNINGEN PRIORITERES SPESIELT SOM BEVA- RINGSOBJEKT (EVT. INTERN NSB-FREDNING) | <input type="checkbox"/> BYGNINGEN ER FREDET I MEDHOLD AV LOV OM KULTURMINNER |
| | <input type="checkbox"/> HØY | ENDRINGER SKAL IKKE FORETAS FØR ARKITEKTKONTORET HAR GODKJENT PLANENE. DETTE GJELDER OGSÅ UTSKIFTING AV DØRER, VINDUER, KLEDNING, TAKTEKKING OSV. | |
| | <input checked="" type="checkbox"/> MIDDELS | | |
| | <input type="checkbox"/> LAV | ENDRINGER KAN FORETAS UTEN GODKJENNING FRA ARKITEKTKONTORET. DET HENVISES TIL GENE- RELLE RÅD OG RETNINGSLINJER. | |
| | <input type="checkbox"/> INGEN | | |

| | | | | | | | | |
|-------------|---------------|-------------------|--------------------------------|------------|-------------------|------------|------------------------------------|------------|
| DIMENSJONER | HØVEDTÅL M | 13,5 x 8,4 | BEBYGD AREAL M ² | 121 | ANTALL ETASJER | 1 ½ | BRUTTO GOLVAREAL M ² | 167 |
|-------------|---------------|-------------------|--------------------------------|------------|-------------------|------------|------------------------------------|------------|

| | | | |
|------------------------|--|--------------|--|
| BYGNINGSDEL | TYPE: KONSTRUKSJON | INSTALLASJON | MERKNAD |
| FUNDAMENT | Gråsteins ringmur | SKORSTEIN | STK 1 |
| KJELLER UNDERETASJE | Kjellerlem fra kjøkken | ELEKTRISITET | Innlagt |
| YTTERVEGG | Tømmer | OPPVARMING | PRIMÆRT: El. SEKUNDÆRT: Ved |
| FASADEKLEDNING | Stående prof. veksel-/staff-/fas-/ tømmermannspanel | VANN | Innlagt |
| TAKFORM | Saltak | BAD | |
| TAKTEKKING | | TOALETT | TYPE: ANTALL: |

| | | | |
|---------|--------------------|-------------------------|--|
| VINDUER | Funkis type | DEKOR INNSKRIPSJONER | |
| DØRER | | INTERIØR | |

| | | |
|-------------------------------------|-------------------|---|
| BYGGEÅR | AR 1854 | MERKNAD antagelig |
| TILBYGGING OMBYGGING FLYTTING | AR 1985 | ENDRING Sørsiden ny kledning Restaurert |

| VEDLIKEHOLDS- TILSTAND | TILSTAND AR | I GOD STAND | BEGYNNENDE FORFALL | FRAMSKREDET FORFALL | RUIN | EVT FORFALLSÅRSÅK |
|---------------------------|----------------|-------------|-----------------------|------------------------|------|-------------------|
| | | 1854 | x | | | |
| | 1991 | x | | | | |
| | | | | | | |

| | | | | |
|---------------|-------------|-----------------|-----------|-------------------------|
| FARGESKJEMA | OPPRINNELIG | NAVÆRENDE | FRAMTIDIG | BYGGHERRE NSB |
| UTVENDIG VEGG | | varm gul | | ARKITEKT |
| VINDSKIER | | varm gul | | BYGGMESTER |
| GERIKTER | | varm gul | | BYGNINGSTYPE |
| VINDUER | | hvite | | STILPREG |
| DØRER | | | | |
| HJØRNEBORD | | | | |

| | |
|--------------------------------|--|
| TEGNINGER (ARKIVHENVISNING) | |
| ELDRE FOTOGRAF | |

| | | | | | |
|-----------------------|--|--------------------|------------------------|-------------|-------------------------|
| ANDRE OPPLYSNINGER | Den eldste paneltypen indikerer at huset er fra 1800-tallet, men ombygging/endring har skjedd i mange omganger. Jfr. Salmakerstua v.b.! | UTGITT | DATO Juni 91 | REGISTR. | DATO 23.06.91 |
| | | RETTELSES- BLAD | NR | INNFØRT DEN | AV |
| | | | NR | INNFØRT DEN | AV |
| | | | NR | INNFØRT DEN | AV |

NSB · REGISTRERING AV BYGNINGER

Bak Had 0703

| | | | |
|------------------------|---|--------------------|---------------|
| NAVN BYGNINGENS ART | KLØFTA - JESSHEIM DRAGVOLL VOKTERBOLIG - UTHUS | STASJONSNR. | BYGN NR. 7 |
| BANESTREKNING | Bryn-Eidsvoll (Hovedbanen) | KILOMETER 41,10 | |
| KOMMUNE.MATR.NR. | 0235 Ullensaker | GARDSNR. 3 | BRUKSNR. 2 |
| ADRESSE | 2040 Kløfta | DISTRIKT Oslo | |

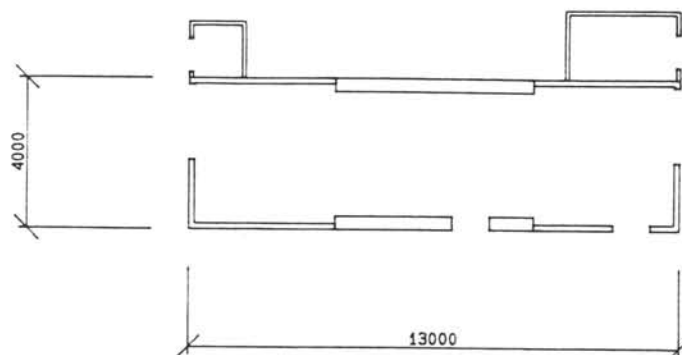

TEGNINGEN VISER:

UTHUS DRAGVOLL VOKTERBOLIG

MÅLSKISSE

| | | | |
|-----------------------------|--------------------------------------|-----------------------------|--|
| OPPRINNELIG BRUKSFORMÅL | PRIMÆRT Uthus | SEKUNDÆRT Fjøs ? | |
| NÅVÆRENDE BRUKSFORMÅL | PRIMÆRT Uthus/vedskjul | SEKUNDÆRT Utedo, garasje | ANTALL LEILIGHETER: 0 ANTALL OVERNATTINGSROM: 0 |
| FORHOLD TIL ANDRE HUS | Frittliggende, tilhører hovedbygning | | |
| FYSISK MILJØ- SAMMENHENG | Spredt bebyggelse | | |

| | | | | | |
|------------|-------------------------------------|------------|---|--------------------------|--|
| VERNEVERDI | <input type="checkbox"/> | PRIORITERT | BYGNINGEN PRIORITERES SPESIELT SOM BEVARINGSOBJEKT (EVT. INTERN NSB-FREDNING) | <input type="checkbox"/> | BYGNINGEN ER FREDET I MEDHOLD AV LOV OM KULTURMINNER |
| | <input type="checkbox"/> | HØY | ENDRINGER SKAL IKKE FORETAS FØR ARKITEKTKONTORET HAR GODKJENT PLANENE. DETTE GJELDER OGSÅ UTSKIFTING AV DØRER, VINDUER, KLEDNING, TAKTEKKING OSV. | | |
| | <input checked="" type="checkbox"/> | MIDDELS | | | |
| | <input type="checkbox"/> | LAV | ENDRINGER KAN FORETAS UTEN GODKJENNING FRA ARKITEKTKONTORET. DET HENVISES TIL GENERELLE RÅD OG RETNINGSLINJER. | | |
| | <input type="checkbox"/> | INGEN | | | |

| | | | | | | | | |
|-------------|---------------|-----------|--------------------------------|----|-------------------|----|------------------------------------|----|
| DIMENSJONER | HOVEDTAL M | ca 4 x 13 | BEBYGD AREAL M ² | 58 | ANTALL ETASJER | 1½ | BRUTTO GOLVAREAL M ² | 58 |
|-------------|---------------|-----------|--------------------------------|----|-------------------|----|------------------------------------|----|

| | | | |
|------------------------|------------------------------|--------------|------------------------|
| BYGNINGSDEL | TYPE.KONSTRUKSJON | INSTALLASJON | MERKNAD |
| FUNDAMENT | Gråstein, + div. ulike typer | SKORSTEIN | STK 0 |
| KJELLER UNDERETASJE | Oppfylt | ELEKTRISITET | Innlagt |
| YTTERVEGG | Stolpeverk/tegl | OPPVARMING | PRIMÆRT: SEKUNDÆRT: |
| FASADEKLEDNING | Stående staffpanel | VANN | Ikke innlagt |
| TAKFORM | Saltak | BAD | TYPE: |
| TAKTEKING | Bølgeblikk | TOALETT | ANTALL: |

| | | | |
|---------|--|-------------------------|--|
| VINDUER | | DEKOR INNSKRIPSJONER | |
| DORER | | INTERIØR | |

| | | |
|-------------------------------------|----|----------|
| BYGGEÅR | AR | MERKNAD |
| | | før 1900 |
| TILBYGGING OMBYGGING FLYTTING | AR | ENDRING |
| | | |

| | | | | | | |
|---------------------------|----------------|-------------|-----------------------|------------------------|------|--------------------|
| VEDLIKEHOLDS- TILSTAND | TILSTAND AR | I GOD STAND | BEGYNNENDE FORFALL | FRAMSKREDET FORFALL | RUIN | EVT. FORFALLSÅRSÅK |
| | 1991 | | x | | | |
| | | | | | | |
| | | | | | | |

| | | | | |
|---------------|-------------|-----------|-----------|--------------|
| FARGESKJEMA | OPPRINNELIG | NAVERENDE | FRAMTIDIG | BYGGHERRE |
| UTVENDIG VEGG | | lys gul | | NSB |
| VINDSKIER | | | | ARKITEKT |
| GERIKTER | | | | BYGGMESTER |
| VINDUER | | | | BYGNINGSTYPE |
| DORER | | | | STILPREG |
| HJORNEBORD | | | | |

| | |
|--------------------------------|--|
| TEGNINGER (ARKIVHENVISNING) | |
| ELDRE FOTOGRAF | |

| | | | | | |
|-----------------------|--------------------|-------------|-------------|----------|--|
| ANDRE OPPLYSNINGER | UTGITT | DATO | REGISTR. | DATO | |
| | | juni 91 | | 23.06.91 | |
| | RETTELSES- BLAD | NR | INNFØRT DEN | AV | |
| | | NR | INNFØRT DEN | AV | |
| NR | | INNFØRT DEN | AV | | |

NSB · REGISTRERING AV BYGNINGER

Bak Had 070376

| | | | |
|------------------------|--|---------------------------|---------------------|
| NAVN BYGNINGENS ART | KLØFTA - JESSHEIM DRAGVOLL KONDENSATORHUS | STASJONSNR | BYGN NR 8 |
| BANESTREKNING | Bryn-Eidsvoll (Hovedbanen) | KILOMETER 41,10 | |
| KOMMUNE.MATR.NR. | 0235 Ullensaker | GÅRDSNR 3 | BRUKSNR 2 |
| ADRESSE | 2040 Kløfta | DISTRIKT 0810 | |

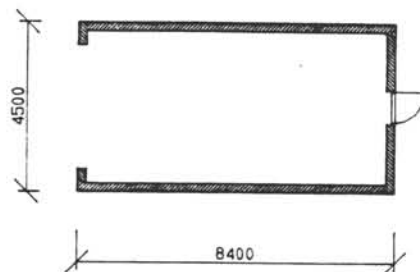
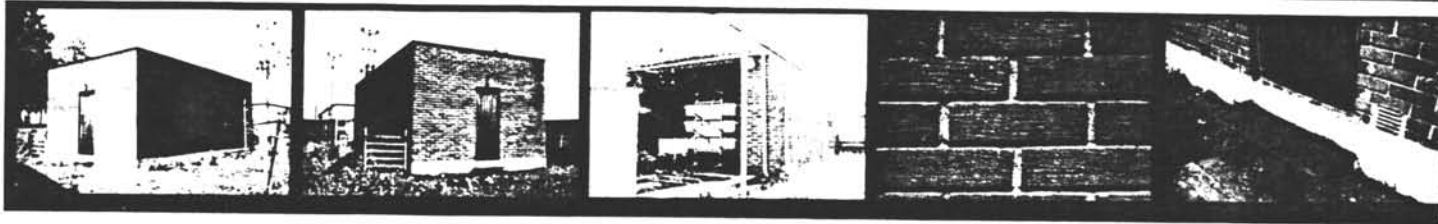

TEGNINGEN VISER:

DRAGVOLL KONDENSATORHUS

MÅLSKISSE

| | | | |
|-----------------------------|--|-----------|--|
| OPPRINNELIG BRUKSFORMAL | PRIMÆRT Kondensatorhus | SEKUNDÆRT | |
| NÅVÆRENDE BRUKSFORMAL | PRIMÆRT Kondensatorhus | SEKUNDÆRT | ANTALL LEILIGHETER: 0 ANTALL OVERNATTINGSROM: 0 |
| FORHOLD TIL ANDRE HUS | Frittliggende, nær vokterbolig Dragvoll | | |
| FYSISK MILJØ- SAMMENHENG | Spredd bebyggelse | | |

| | | | |
|------------|---|--|--|
| VERNEVERDI | <input type="checkbox"/> PRIO- RITERT | BYGNINGEN PRIORITERES SPESIELT SOM BEVA- RINGSOBJEKT (EVT. INTERN NSB-FREDNING) | <input type="checkbox"/> BYGNINGEN ER FREDET I MEDHOLD AV LOV OM KULTURMINNER |
| | <input type="checkbox"/> HØY | ENDRINGER SKAL IKKE FORETAS FØR ARKITEKTKONTORET HAR GODKJENT PLANENE. DETTE GJELDER OGSÅ UTSKIFTING AV DØRER, VINDUER, KLEDNING, TAKTEKKING OSV. | |
| | <input checked="" type="checkbox"/> MIDDELS | | |
| | <input type="checkbox"/> LAV | ENDRINGER KAN FORETAS UTEN GODKJENNING FRA ARKITEKTKONTORET. DET HENVISES TIL GENE- RELLE RÅD OG RETNINGSLINJER. | |
| | <input type="checkbox"/> INGEN | | |

| | | | | | | | | |
|-------------|---------------|------------------|--------------------------------|-----------|-------------------|----------|------------------------------------|-----------|
| DIMENSJONER | HØVED'AL M | 8,4 x 4,5 | BEBYGD AREAL M ² | 38 | ANTALL ETASJER | 1 | BRUTTO GOLVAREAL M ² | 38 |
|-------------|---------------|------------------|--------------------------------|-----------|-------------------|----------|------------------------------------|-----------|

| | | | |
|------------------------|-----------------------|--------------|--------------------------------------|
| BYGNINGSDEL | TYPE. KONSTRUKSJON | INSTALLASJON | MERKNAD |
| FUNDAMENT | Betong ringmur | SKORSTEIN | STK 0 |
| KJELLER UNDERETASJE | Nei | ELEKTRISITET | Innlagt |
| YTTERVEGG | Tegl | OPPVARMING | PRIMÆRT: El. SEKUNDÆRT: |
| FASADEKLEDNING | Ingen (fuget) | VANN | Ikke innlagt |
| TAKFORM | Flatt | BAD | TYPE |
| TAKTEKKING | Papp | TOALET | ANTALL |

| | | | |
|---------|--|-------------------------|--|
| VINDUER | | DEKOR INNSKRIPSJONER | |
| DØRER | | INTERIØR | |

| | | |
|-------------------------------------|-------------|---------|
| BYGGEÅR | AR | MERKNAD |
| | 1978 | |
| TILBYGGING OMBYGGING FLYTTING | AR | ENDRING |
| | | |

| | | | | | | |
|---------------------------|----------------|-------------|-----------------------|------------------------|-------|-------------------|
| VEDLIKEHOLDS- TILSTAND | TILSTAND AR | I GOD STAND | BEGYNNENDE FORFALL | FRAMSKREDET FORFALL | RUIIN | EVT FORFALLSARSAK |
| | 1991 | x | | | | |
| | | | | | | |
| | | | | | | |

| | | | | |
|---------------|-------------|-----------------|-----------|--------------|
| FARGESKJEMA | OPPRINNELIG | NAVÆRENDE | FRAMTIDIG | BYGGHERRE |
| UTVENDIG VEGG | | rød tegl | | NSB |
| VINDSKIER | | | | ARKITEKT |
| GERIKTER | | | | BYGGMESTER |
| VINDUER | | | | BYGNINGSTYPE |
| DØRER | | | | STILPREG |
| HJØRNEBORD | | | | |

| | |
|--------------------------------|-----------------|
| TEGNINGER (ARKIVHENVISNING) | Ak 11327 |
| ELDRE FOTOGRAF | |

| | | | | |
|-----------------------|--------------------|------------------------|-------------|-------------------------|
| ANDRE OPPLYSNINGER | UTGITT | DATO juni 91 | REGISTR. | DATO 25.06.91 |
| | RETTELSES- BLAD | NR | INNFORT DEN | AV |
| | | NR | INNFORT DEN | AV |
| | | NR | INNFORT DEN | AV |

NSB - REGISTRERING AV BYGNINGER

UTGITT:
REVIDERT:

STASJONSNR
0212

STASJON/SITTEKORNER/ANLEGG
JESSHEIM STASJON

PLANE/BILRUTE

BRYN-EIDSVOLL (HOVEDBANEN)

DISTRIKT

08LO

| BYGN NR | KILOMETER | BYGNINGSTYPE | ADRESSE | MATRIKKEL GNR BNR | BEBYGD AREAL | ETG | BRUTTO GOLVFLATE | HOVED- MATERIALE | BYGGEAR | TEGNINGER ARKIVNR | MERKNAD | EGET SKJEMA |
|---------|-----------|-------------------------|------------------|----------------------|-----------------|-----|---------------------|---------------------|---------|----------------------|------------|----------------|
| 1 | 44,64 | Stasjonsbygning | Jessheim stasjon | 135/515 | 252 | 2 | 545 | | 1908 | | obj 612178 | X |
| 2 | 44,65 | Godshus | " | 135/515 | 287 | 1 | 287 | | 1854 | | obj 612179 | X |
| 3 | 44,69 | Uthus | " | 135/515 | 67 | 1 | 67 | | 1854 | | obj 612181 | X |
| 4 | 44,72 | B.avd. garasje | " | 135/515 | 91 | 1 | 80 | | 1965 | | obj 612180 | X |
| 5 | 44,84 | B.avd. lager | " | 135/515 | 402 | 1 | 402 | | | | obj 612183 | X |
| 6 | 44,98 | Hjullaster garasje | " | 135/515 | 57 | 1 | 57 | | | | obj 612184 | X |
| 7 | 44,93 | B.avd. brakke (hvilebu) | " | 135/515 | 34 | 1 | 34 | | | | obj 612182 | X |
| 8 | 44,59 | St. mesterbolig | " | 135/515 | 102 | 2 | 294 | | | | obj 612185 | X |
| 9 | 44,60 | " uthus | " | 135/515 | 56 | 1 | 56 | | | | seg 612185 | X |
| 10 | 44,61 | Bu (tekn. funksjoner) | " | 135/515 | 3 | 1 | 3 | | | | | |

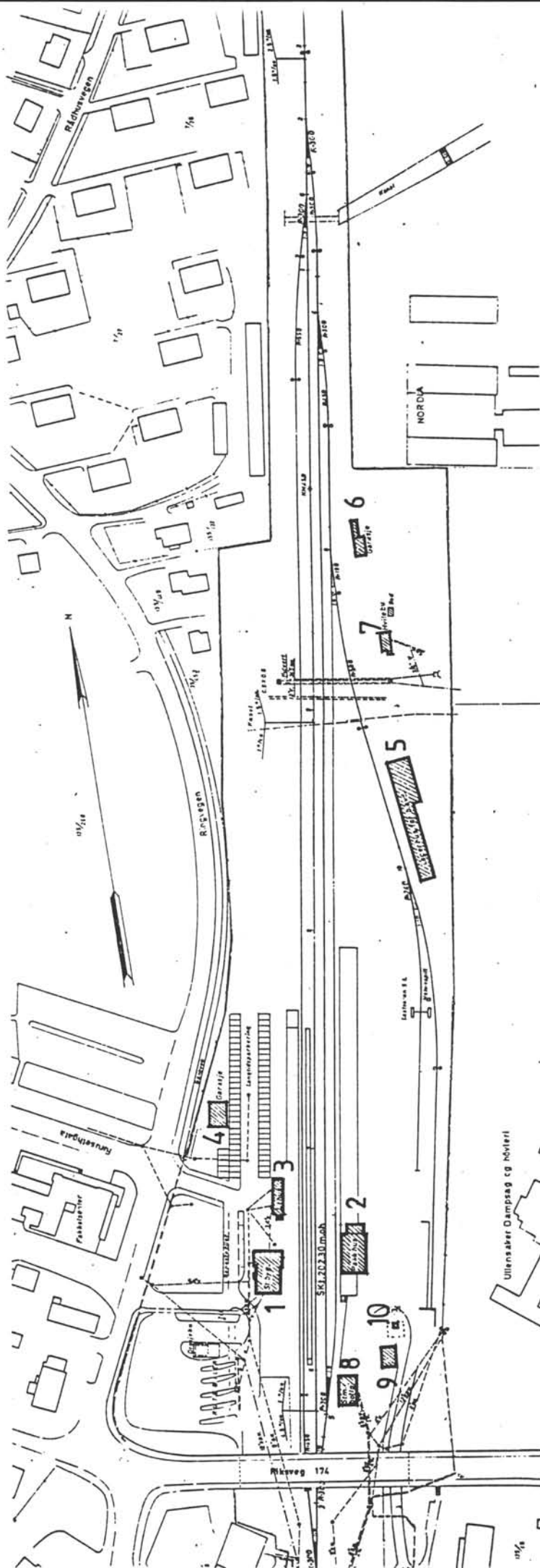

| | |
|---|--|
| SITUASJONS- KART OVER: JESSHEIM ST. | |
| BANE- STREKNING: | BRYN-EIDSVOLL (HOVEDBAN) |
| MÅLESKALA: | 1:2500 |
| UTDRITT AV LINJEKART NR.: | ODB 2535 |
| ROBHOVEDPLASS I DIREKTE TILKNYTNING TIL STARBJØRN? | JA <input type="radio"/> NEI <input type="radio"/> |
| OMRØKKEHOVEDPLASS I DIREKTE TILKNYTNING TIL STARBJØRN? | JA <input type="radio"/> NEI <input type="radio"/> |

NSB · REGISTRERING AV BYGNINGER

Bak Had 07037

| | | | |
|------------------------|---|---------------------------|----------------------|
| NAVN BYGNINGENS ART | JESSHEIM STASJON STASJONSBYGNING | STASJONSNR 0212 | BYGN NR 1 |
| BANESTREKNING | Bryn-Eidsvoll (Hovedbanen) | KILOMETER 44,64 | |
| KOMMUNE.MATR.NR. | 0235 Ullensaker | GARDNR 135 | BRUKNR 515 |
| ADRESSE | Jessheim st. 2050 Jessheim | DISTR. KT Oslo | |

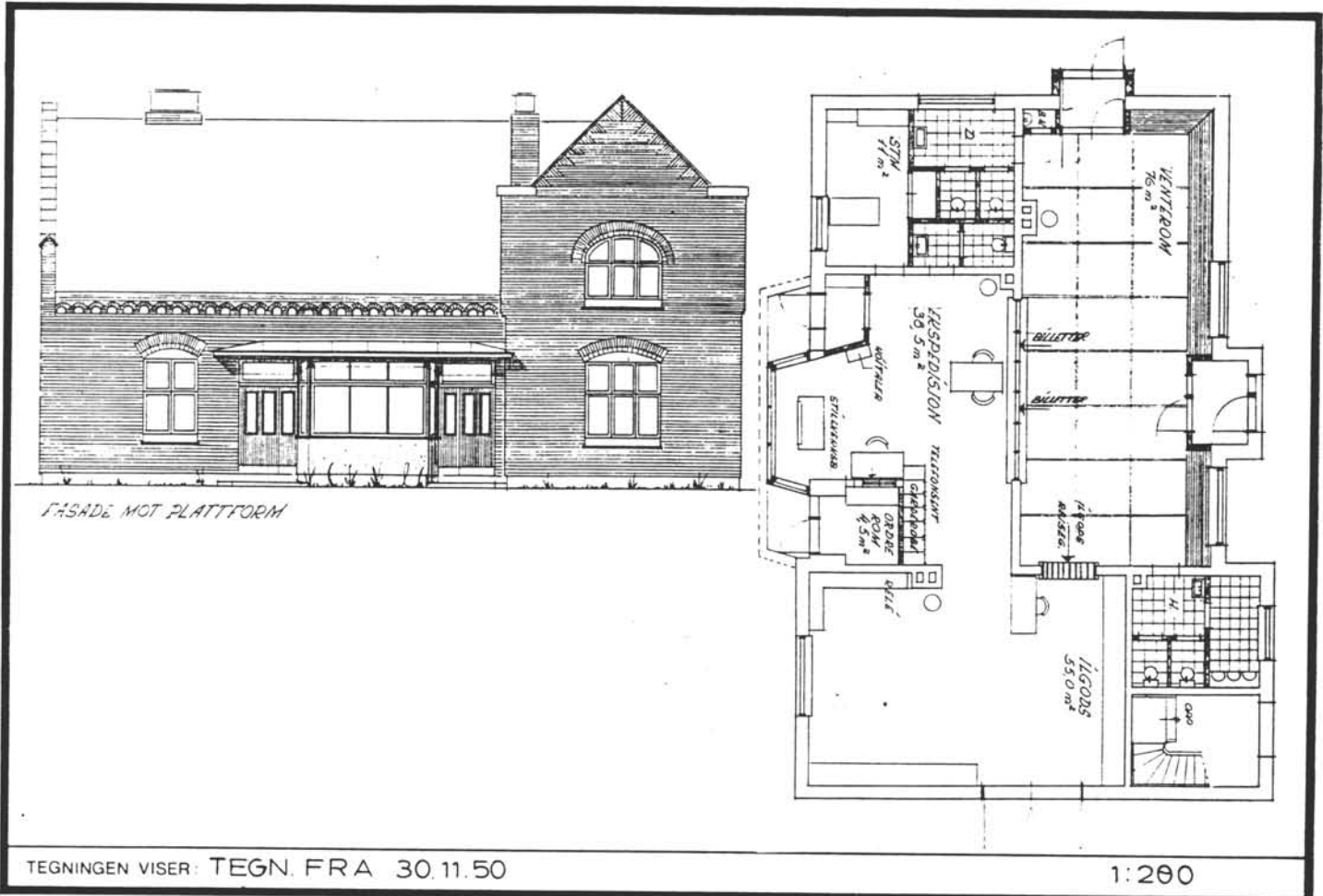

| | | | |
|-----------------------------|---|---|--|
| OPPRINNELIG BRUKSFORMÅL | PRIMÆRT Stasjonsbygning | SEKUNDÆRT | |
| NÅVERENDE BRUKSFORMÅL | PRIMÆRT Driftsfunksj. i 1. etg. | SEKUNDÆRT 2. etg. Bm. kontor, hybler, overn. rom, lager | ANTALL LEILIGHETER: 0 ANTALL OVERNATTINGSROM: 2 |
| FORHOLD TIL ANDRE HUS | Frittst. del av anlegg | | |
| FYSISK MILJØ- SAMMENHENG | Større tettsted | | |

| | | | |
|------------|--|---|---|
| VERNEVERDI | <input type="checkbox"/> PRIO- RITERT | BYGNINGEN PRIORITERES SPESIELT SOM BEVARINGSOBJEKT (EVT. INTERN NSB-FREDNING) | <input type="checkbox"/> BYGNINGEN ER FREDET I MEDHOLD AV LOV OM KULTURMINNER |
| | <input checked="" type="checkbox"/> HØY | ENDRINGER SKAL IKKE FORETAS FØR ARKITEKTKONTORET HAR GODKJENT PLANENE. DETTE GJELDER OGSÅ UTSKIFTING AV DØRER, VINDUER, KLEDNING, TAKTEKKING OSV. | |
| | <input type="checkbox"/> MIDDELS | | |
| | <input type="checkbox"/> LAV | ENDRINGER KAN FORETAS UTEN GODKJENNING FRA ARKITEKTKONTORET. DET HENVISES TIL GENERELLE RÅD OG RETNINGSLINJER. | |
| | <input type="checkbox"/> INGEN | | |

| | | | | | | | | |
|-------------|---------------|-------------|--------------------------------|-----|-------------------|---|------------------------------------|-----|
| DIMENSJONER | HOVEDTAL M | 13,3 x 20,0 | BEBYGD AREAL M ² | 252 | ANTALL ETASJER | 2 | BRUTTO GOLVAREAL M ² | 545 |
|-------------|---------------|-------------|--------------------------------|-----|-------------------|---|------------------------------------|-----|

| | | | |
|------------------------|---|--------------|--------------------------------------|
| BYGNINGSDEL | TYPE.KONSTRUKSJON | INSTALLASJON | MERKNAD |
| FUNDAMENT | Gråsteins ringmur | SKORSTEIN | STK 1 |
| KJELLER UNDERETASJE | Full kjeller, dels jordgolv, dels betonggolv | ELEKTRISITET | Innlagt |
| YTTERVEGG | Tegl | OPPVARMING | PRIMÆRT: E1. SEKUNDÆRT: Ved |
| FASADEKLEDNING | Ingen (fuget) | VANN | Innlagt |
| TAKFORM | Saltak | BAD | |
| TAKTEKING | Betongtakstein, dobbelkrum | TOALETT | TYPE WC ANTALL ? |

| | | | |
|---------|-------------------------|-------------------------|----------------|
| VINDUER | Stort sett oppr. | DEKOR INNSKRIPSJONER | Arstall "1908" |
| DØRER | Skiftet (jernbanepanel) | INTERIØR | |

| | | |
|-------------------------------------|------|---------------------|
| BYGGEÅR | AR | MERKNAD |
| | 1908 | |
| TILBYGGING OMBYGGING FLYTTING | AR | ENDRING |
| | ? | Karnapp mot perrong |

| | | | | | | |
|---------------------------|-----------------|-------------|-----------------------|------------------------|------|-------------------|
| VEDLIKEHOLDS- TILSTAND | TILSTAND AR. | I GOD STAND | BEGYNNENDE FORFALL | FRAMSKREDET FORFALL | RUIN | EVT FORFALLSÅRSÅK |
| | 1991 | x | | | | |
| | | | | | | |
| | | | | | | |

| | | | | |
|---------------|-------------|------------------|-----------|-------------------------|
| FARGESKJEMA | OPPRINNELIG | NAVÆRENDE | FRAMTIDIG | BYGGHERRE |
| UTVENDIG VEGG | | red tegl | | ARKITEKT Henrik Bull |
| VINDSKIER | | svarte | | |
| GERIKTER | | | | BYGGMESTER |
| VINDUER | | mørk lillered | | BYGNINGSTYPE |
| DØRER | | brunred/lillered | | |
| HJØRNEBORD | | | | STILPREG |
| TAK | | svart stein | | |

| | |
|--------------------------------|--|
| TEGNINGER (ARKIVHENVISNING) | Ak 10317. ORIGINALTEGNINGER PÅ JERNBANEMUSEET. |
| ELDRE FOTOGRAF | |

| | | | | | |
|-----------------------|----------|--------------------|-----------------|-------------|------------------|
| ANDRE OPPLYSNINGER | Nytt tak | UTGITT | DATO Juni 91 | REGISTR. | DATO 23.06.91 |
| | | RETTELSES- BLAD | NR | INNFØRT DEN | AV |
| | | | NR | INNFØRT DEN | AV |
| | | | NR | INNFØRT DEN | AV |

NSB · REGISTRERING AV BYGNINGER

Bak Had 07037

| | | | |
|-----------------------|-----------------------------|--------------------|-----------------|
| NAV BYGNINGENS ART | JESSHEIM STASJON GODSHUS | STASJONSNR 0212 | BYGN NR 2 |
| BANESTREKNING | Bryn-Eidsvoll (Hovedbanen) | KILOMETER 44,65 | |
| KOMMUNE, MATR. NR. | 0235 Ullensaker | GÅRDSNR 135 | BRUKS NR 915 |
| ADRESSE | Jessheim st. 2050 Jessheim | DISTRIKT Oslo | |

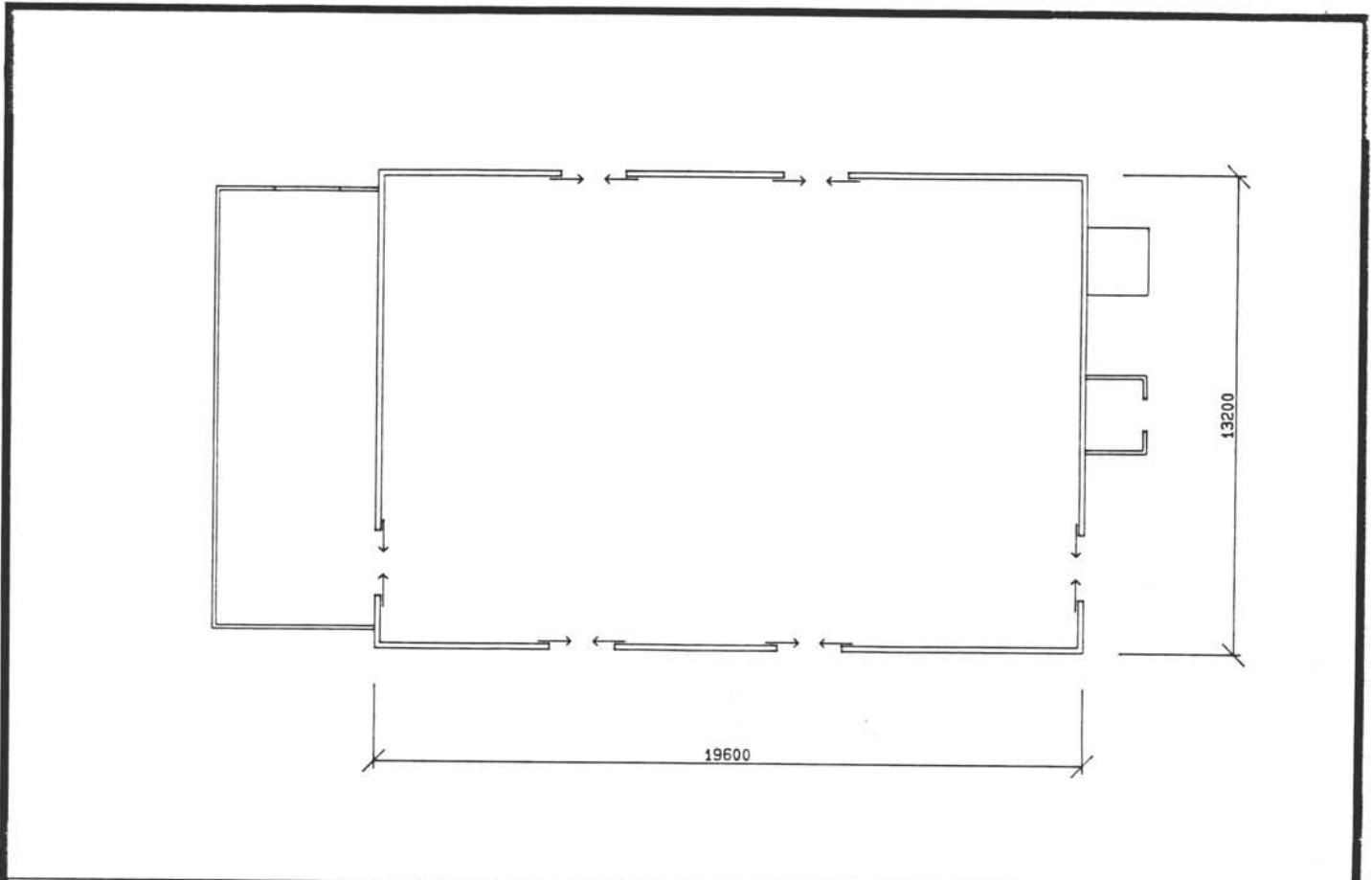

TEGNINGEN VISER: JESSHEIM, GODSHUS MÅLSKISSE

| | | | |
|-----------------------------|---|-----------|--|
| OPPRINNELIG BRUKSFORMÅL | PRIMÆRT Godshus | SEKUNDÆRT | |
| NÅVERENDE BRUKSFORMÅL | PRIMÆRT Godseksp. Leies av Linjegods som leier videre til agent | SEKUNDÆRT | ANTALL LEILIGHETER: 0 ANTALL OVERNATTINGSROM: 0 |
| FORHOLD TIL ANDRE HUS | Frittst. del av anlegg | | |
| FYSISK MILJØ- SAMMENHENG | Større tettsted | | |

| | | | |
|------------|--|--|--|
| VERNEVERDI | <input type="checkbox"/> PRIO- RITERT | BYGNINGEN PRIORITERES SPESIELT SOM BEVA- RINGSOBJEKT (EVT. INTERN NSB-FREDNING) | <input type="checkbox"/> BYGNINGEN ER FREDET I MEDHOLD AV LOV OM KULTURMINNER |
| | <input checked="" type="checkbox"/> HØY | ENDRINGER SKAL IKKE FORETAS FØR ARKITEKTKONTORET HAR GODKJENT PLANENE. DETTE GJELDER OGSÅ UTSKIFTING AV DØRER, VINDUER, KLEDNING, TAKTEKKING OSV. | |
| | <input type="checkbox"/> MIDDELS | | |
| | <input type="checkbox"/> LAV | ENDRINGER KAN FORETAS UTEN GODKJENNING FRA ARKITEKTKONTORET. DET HENVISES TIL GENE- RELLE RÅD OG RETNINGSLINJER. | |
| | <input type="checkbox"/> INGEN | | |

| | | | | | | | | |
|-------------|---------------|-------------|--------------------------------|-----|-------------------|---|------------------------------------|-----|
| DIMENSJONER | HOVEDTÅL M | 19,6 x 13,2 | BEBYGD AREAL M ² | 287 | ANTALL ETASJER | 1 | BRUTTO GOLVAREAL M ² | 287 |
|-------------|---------------|-------------|--------------------------------|-----|-------------------|---|------------------------------------|-----|

| | | | |
|------------------------|---|--------------|--------------------------------|
| BYGNINGSDEL | TYPE. KONSTRUKSJON | INSTALLASJON | MERKNAD |
| FUNDAMENT | Gråsteins ringmur | SKORSTEIN | STK 1 |
| KJELLER UNDERETASJE | Trebjelkelag. Delvis kjeller, utvendig nedgang | ELEKTRISITET | Innlagt |
| YTTERVEGG | Stolpeverk | OPPVARMING | PRIMÆRT: El. SEKUNDÆRT: Ved |
| FASADEKLEDNING | Stående staffpanel | VANN | Innlagt |
| TAKFORM | Saltak | BAD | Dusj |
| TAKTEKKING | Bølgeblikk | TOALETT | TYPE: WC ANTALL: 1 |

| | | | |
|---------|--------------|-------------------------|--|
| VINDUER | Dels oppr. | DEKOR INNSKRIPSJONER | |
| DORER | Porter oppr. | INTERIØR | |

| | | |
|-------------------------------------|------|-----------------------|
| BYGGÅR | AR | MERKNAD |
| | 1857 | |
| TILBYGGING OMBYGGING FLYTTING | AR | ENDRING |
| | ? | Bislag, inngang eksp. |

| | | | | | | |
|---------------------------|-----------------|-------------|-----------------------|------------------------|------|------------------------------------|
| VEDLIKEHOLDS- TILSTAND | TILSTAND AR: | I GOD STAND | BEGYNNENDE FORFALL | FRAMSKREDET FORFALL | RUIN | EVT. FORFALLSÅRSÅK |
| | 1991 | x | | | | brukbart, men trenger maling. Tak? |
| | | | | | | |
| | | | | | | |

| | | | | |
|---------------|-------------|---------------|-----------|--------------|
| FARGESKJEMA | OPPRINNELIG | NAVERENDE | FRAMTIDIG | BYGGHERRE |
| UTVENDIG VEGG | | blek gulgrønn | | ARKITEKT |
| VINDSKIER | | blek gulgrønn | | BYGGMESTER |
| GERIKTER | | blek gulgrønn | | BYGNINGSTYPE |
| VINDUER | | mørk rød | | STILPREG |
| DORER | | lys grønne | | |
| HJORNEBORD | | | | |

| | |
|--------------------------------|--|
| TEGNINGER (ARKIVHENVISNING) | |
| ELDRE FOTOGRAF. | |

| | | | | |
|-----------------------|--------------------|-----------------|-------------|------------------|
| ANDRE OPPLYSNINGER | UTGITT | DATO juni 91 | REGISTR. | DATO 25.06.91 |
| | RETTELSES- BLAD | NR | INNFØRT DEN | AV |
| | | NR | INNFØRT DEN | AV |
| | | NR | INNFØRT DEN | AV |

NSB - REGISTRERING AV BYGNINGER

Bak. Had 07037

| | | | |
|-----------------------|----------------------------|--------------------|----------------|
| NAV BYGNINGENS ART | JESSHEIM STASJON UTHUS | STASJONSNR 0212 | BYGN NR 3 |
| BANESTREKNING | Bryn-Eidsvoll (Hovedbanen) | KILOMETER 44,68 | |
| KOMMUNE, MATR. NR. | 0235 Ullensaker | GARDSNR 135 | BRUGSNR 315 |
| ADRESSE | Jessheim st. 2050 Jessheim | DISTRIKT Oslo | |

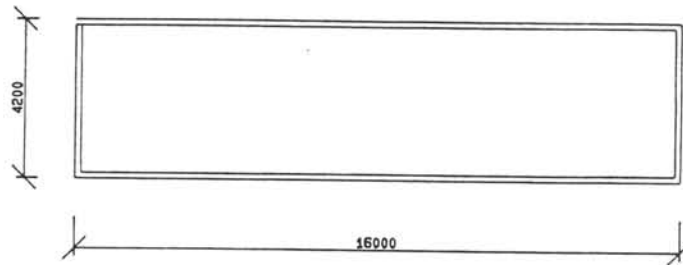
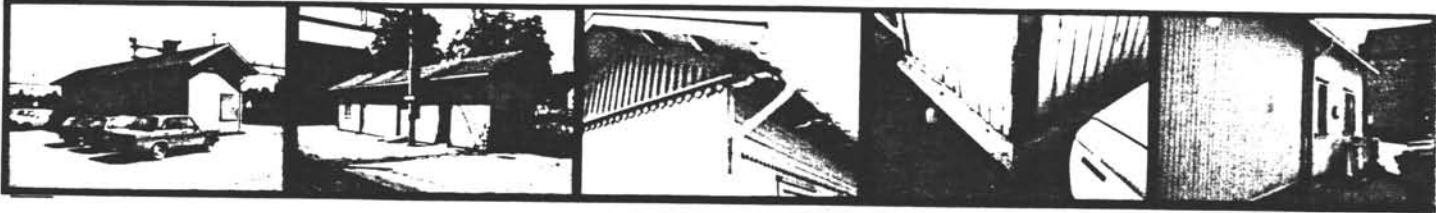

TEGNINGEN VISER:

JESSHEIM, UTHUS

MÅLSKISSE

| | | | |
|-----------------------------|-----------------------------------|---|---|
| OPPRINNELIG BRUKSFORMÅL | PRIMÆRT Privet? | SEKUNDÆRT | |
| NÅVÆRENDE BRUKSFORMÅL | PRIMÆRT Lager | SEKUNDÆRT Hvilerom, bussjåfører | ANTALL LEILIGHETER: 0 ANTALL OVERNATTINGSROM: 1? |
| FORHOLD TIL ANDRE HUS | Frittstående del av anlegg | | |
| FYSISK MILJØ- SAMMENHENG | Større tettsted | | |

| | | | |
|------------|--|--|--|
| VERNEVERDI | <input type="checkbox"/> PRIO- RITERT | BYGNINGEN PRIORITERES SPESIELT SOM BEVA- RINGSOBJEKT (EVT. INTERN NSB-FREDNING) | <input type="checkbox"/> BYGNINGEN ER FREDET I MEDHOLD AV LOV OM KULTURMINNER |
| | <input checked="" type="checkbox"/> HØY | ENDRINGER SKAL IKKE FORETAS FØR ARKITEKTKONTORET HAR GODKJENT PLANENE. DETTE GJELDER OGSÅ UTSKIFTING AV DØRER, VINDUER, KLEDNING, TAKTEKKING OSV. | |
| | <input type="checkbox"/> MIDDELS | | |
| | <input type="checkbox"/> LAV | ENDRINGER KAN FORETAS UTEN GODKJENNING FRA ARKITEKTKONTORET. DET HENVISES TIL GENE- RELLE RÅD OG RETNINGSLINJER. | |
| | <input type="checkbox"/> INGEN | | |

| | | | | | | | | |
|-------------|---------------|-------------------|--------------------------------|-----------|-------------------|----------|------------------------------------|-----------|
| DIMENSJONER | HOVEDTAL M | 16,0 x 4,2 | BEBYGD AREAL M ² | 67 | ANTALL ETASJER | 1 | BRUTTO GOLVAREAL M ² | 67 |
|-------------|---------------|-------------------|--------------------------------|-----------|-------------------|----------|------------------------------------|-----------|

| | | | |
|------------------------|--|--------------|-----------------------------------|
| BYGNINGSDEL | TYPE, KONSTRUKSJON | INSTALLASJON | MERKNAD |
| FUNDAMENT | Gråsteins ringmur/pillarer | SKORSTEIN | STK 1 |
| KJELLER UNDERETASJE | Kryperom | ELEKTRISITET | Innlagt |
| YTTERVEGG | Bindingsverk (evt. dels tømmer) | OPPVARMING | PRIMÆRT: El. SEKUNDÆRT: |
| FASADEKLEDNING | Stående staffpanel | VANN | Innlagt |
| TAKFORM | Saltak | BAD | |
| TAKTEKKING | Bølgeblikk/papp | TOALETT | TYPE ANTALL ? |

| | | | |
|---------|---|-------------------------|--|
| VINDUER | Skiftet til funkis type. Trolig gjenklede sprossevinduer under raftet. | DEKOR INNSKRIPSJONER | Gesimsbånd og snekkerlede stort sett intakt |
| DØRER | Skiftet (jernbanepanel) | INTERIØR | |

| | | |
|-------------------------------------|-------------|--|
| BYGGEÅR | AR | MERKNAD |
| | 1854 | |
| TILBYGGING OMBYGGING FLYTTING | AR | ENDRING |
| | | Diverse mindre endringer, men hovedformen tilsynelatende intakt |

| | | | | | | |
|---------------------------|-----------------|-------------|-----------------------|------------------------|------|---------------------------|
| VEDLIKEHOLDS- TILSTAND | TILSTAND ÅR: | I GOD STAND | BEGYNNENDE FORFALL | FRAMSKREDET FORFALL | RUIN | EVT FORFALLSÅRSÅK |
| | 1991 | x | | | | relativt bra stand |
| | | | | | | |
| | | | | | | |

| | | | | |
|---------------|-------------|----------------------|-----------|---|
| FARGESKJEMA | OPPRINNELIG | NAVÆRENDE | FRAMTIDIG | BYGGHERRE |
| UTVENDIG VEGG | | lys gul/beige | | ARKITEKT Schirmer & von Hanno |
| VINDSKIER | | lys gul/beige | | |
| GERIKTER | | lys gul/beige | | BYGGMESTER |
| VINDUER | | grågrønn | | BYGNINGSTYPE |
| DØRER | | | | STILPREG |
| HJØRNEBORD | | | | |

| | |
|--------------------------------|--|
| TEGNINGER (ARKIVHENVISNING) | |
| ELDRE FOTOGRAF | |

| | | | | | |
|-----------------------|---|--------------------|------------------------|-------------|-------------------------|
| ANDRE OPPLYSNINGER | Hovedform og detaljer tyder på at dette opprinnelig har vært et privat, men bygningen er svært lang i forh. til andre eks. | UTGITT | DATO juni 91 | REGISTR. | DATO 25.06.91 |
| | | RETTELSES- BLAD | NR | INNFORT DEN | AV |
| | | | NR | INNFORT DEN | AV |
| | | | NR | INNFORT DEN | AV |

NSB - REGISTRERING AV BYGNINGER

Bak Had 07037

| | | | |
|------------------------|--|---------------------------|-----------------------|
| NAVN BYGNINGENS ART | JESSHEIM STASJON BANEAVD. GARASJE | STASJONSNR 0212 | BYGN NR 4 |
| BANESTREKNING | Bryn-Eidavoll (Hovedbanen) | KILOMETER 44,72 | |
| KOMMUNE. MATR. NR. | 0235 Ullensaker | GARDSNR 135 | BRUKSNR 515 |
| ADRESSE | Jessheim st. 2050 Jessheim | DISTRIKT Oslo | |

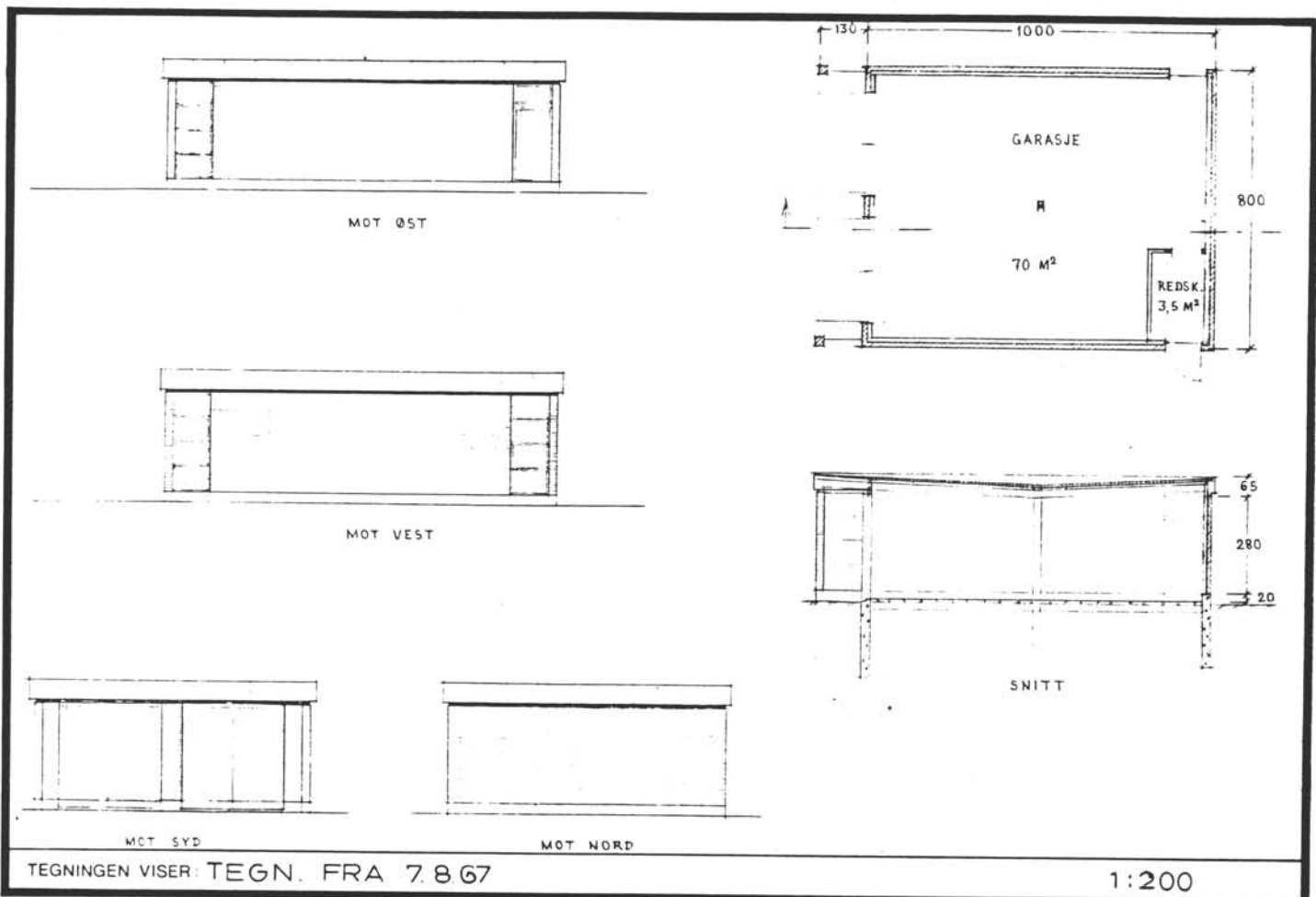
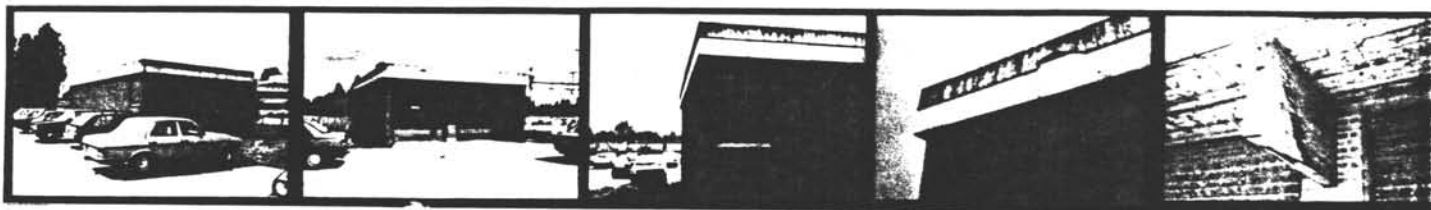

| | | | |
|-----------------------------|------------------------------------|-----------|--|
| OPPRINNELIG BRUKSFORMÅL | PRIMÆRT Garasje | SEKUNDÆRT | |
| NÅVÆRENDE BRUKSFORMÅL | PRIMÆRT Garasje for b.m. | SEKUNDÆRT | ANTALL LEILIGHETER: 0 ANTALL OVERNATTINGSROM: 0 |
| FORHOLD TIL ANDRE HUS | Frittst. del av anlegg | | |
| FYSISK MILJØ- SAMMENHENG | Større tettsted | | |

| | | | |
|------------|---|--|--|
| VERNEVERDI | <input type="checkbox"/> PRIO- RITERT | BYGNINGEN PRIORITERES SPESIELT SOM BEVA- RINGSOBJEKT (EVT. INTERN NSB-FREDNING) | <input type="checkbox"/> BYGNINGEN ER FREDET I MEDHOLD AV LOV OM KULTURMINNER |
| | <input type="checkbox"/> HØY | ENDRINGER SKAL IKKE FORETAS FØR ARKITEKTKONTORET HAR GODKJENT PLANENE. DETTE GJELDER OGSÅ UTSKIFTING AV DØRER, VINDUER, KLEDNING, TAKTEKKING OSV. | |
| | <input checked="" type="checkbox"/> MIDDELS | | |
| | <input type="checkbox"/> LAV | ENDRINGER KAN FORETAS UTEN GODKJENNING FRA ARKITEKTKONTORET. DET HENVISES TIL GENE- RELLE RÅD OG RETNINGSLINJER. | |
| | <input type="checkbox"/> INGEN | | |

| | | | | | | | | |
|-------------|---------------|---------------------|--------------------------------|-----------|-------------------|----------|------------------------------------|-----------|
| DIMENSJONER | HØVED*ÅL M | 8,06 x 11,35 | BEBYGD AREAL M ² | 91 | ANTALL ETASJER | 1 | BRUTTO GOLVAREAL M ² | 80 |
|-------------|---------------|---------------------|--------------------------------|-----------|-------------------|----------|------------------------------------|-----------|

| BYGNINGSDEL | TYPE. KONSTRUKSJON | INSTALLASJON | MERKNAD |
|------------------------|---------------------------|--------------|------------------------|
| FUNDAMENT | Betong ringmur | SKORSTEIN | STK. 0 |
| KJELLER UNDERETASJE | Oppfylt betonggulv | ELEKTRISITET | Innlagt |
| | | OPPVARMING | PRIMÆRT: SEKUNDÆRT: |
| YTTERVEGG | Tegl | VANN | Ikke innlagt |
| FASADEKLEDNING | Ingen (fuget) | BAD | Ikke innlagt |
| TAKFORM | Flatt | TOALETT | TYPE: |
| TAKTEKING | Papp | | ANTALL |

| | | | |
|---------|-----------------|-------------------------|--|
| VINDUER | Ingen | DEKOR INNSKRIPSJONER | |
| DØRER | 2 porter | INTERIØR | |

| | | |
|-------------------------------------|-------------|---------|
| BYGGEÅR | AR | MERKNAD |
| | 1965 | |
| TILBYGGING OMBYGGING FLYTTING | AR | ENDRING |
| | | |

| VEDLIKEHOLDS- TILSTAND | TILSTAND AR | I GOD STAND | BEGYNNENDE FORFALL | FRAMSKREDET FORFALL | RUIN | EVT. FORFALLSARSAK |
|---------------------------|----------------|-------------|-----------------------|------------------------|------|--------------------|
| | | 1991 | x | | | |
| | | | | | | |
| | | | | | | |

| FARGESKJEMA | OPPRINNELIG | NAVÆRENDE | FRAMTIDIG | BYGGHERRE |
|---------------|-------------|---------------------|-----------|--------------|
| UTVENDIG VEGG | | red tegl | | ARKITEKT |
| VINDSKIER | | asbestcement | | |
| GERIKTER | | | | BYGGMESTER |
| VINDUER | | | | BYGNINGSTYPE |
| DØRER | | | | |
| HJØRNEBORD | | | | STILPREG |

| | |
|--------------------------------|-----------------|
| TEGNINGER (ARKIVHENVISNING) | Ak 11246 |
| ELDRE FOTOGRAF | |

| | | | | | |
|-----------------------|--------------------|----------------|-------------|-----------------|--|
| ANDRE OPPLYSNINGER | UTGITT | DATO | REGISTR. | DATO | |
| | | juni 91 | | 25.06.91 | |
| | RETTELSES- BLAD | NR | INNFØRT DEN | AV | |
| | | NR | INNFØRT DEN | AV | |
| NR | | INNFØRT DEN | AV | | |

NSB · REGISTRERING AV BYGNINGER

Bak Had 07037

| | | | |
|------------------------|------------------------------------|--------------------|----------------|
| NAVN BYGNINGENS ART | JESSHEIM STASJON BANEAVD. LAGER | STASJONSNR 0212 | BYGN NR 5 |
| BANESTREKNING | Bryn-Eidsvoll (Hovedbanen) | KILOMETER 44,84 | |
| KOMMUNE.MATR.NR. | 0235 Ullensaker | GÅRDSNR 135 | BRUKSNR 315 |
| ADRESSE | Jessheim st. 2050 Jessheim | DISTRIKT Oslo | |

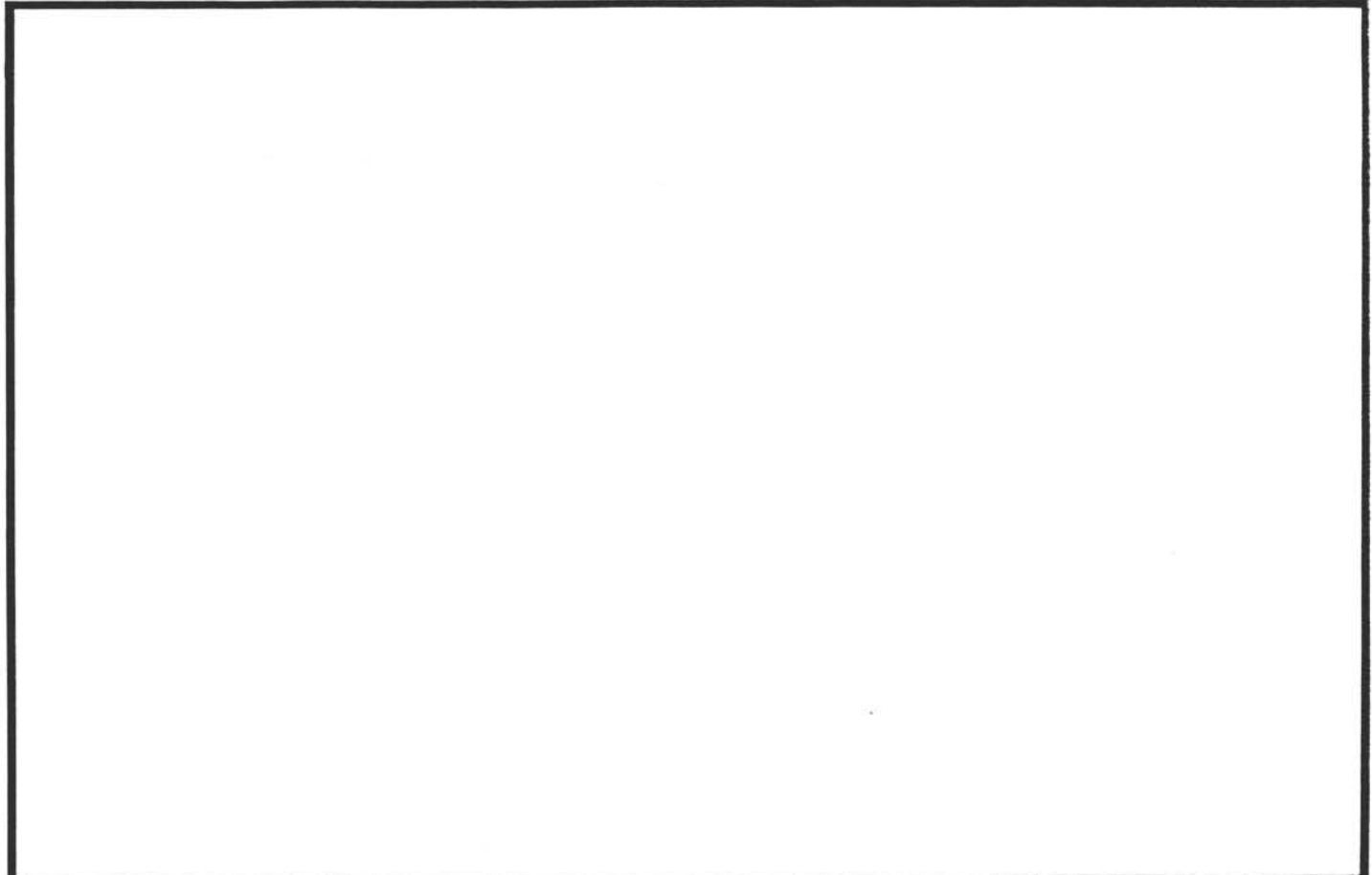
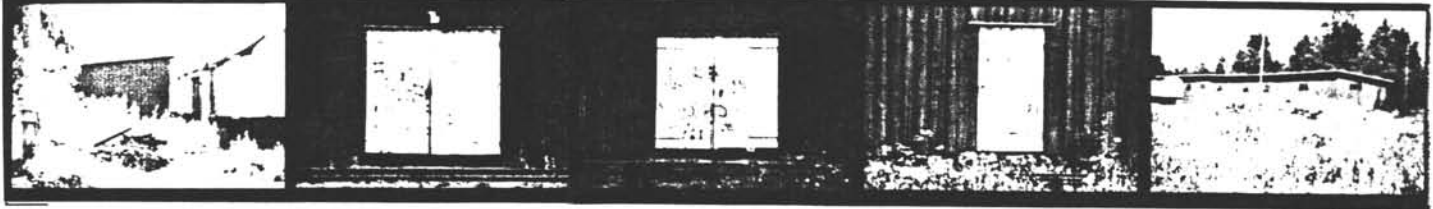

TEGNINGEN VISER:

| | | | |
|-----------------------------|--|-----------|--|
| OPPRINNELIG BRUKSFORMÅL | PRIMÆRT Lager | SEKUNDÆRT | |
| NÅVÆRENDE BRUKSFORMÅL | PRIMÆRT Material/redskapsbu for B.avd., oljebu, håndlager for Fl. | SEKUNDÆRT | ANTALL LEILIGHETER: 0 ANTALL OVERNATTINGSROM: 0 |
| FORHOLD TIL ANDRE HUS | Frittst. del av anlegg | | |
| FYSISK MILJØ- SAMMENHENG | Større tettsted | | |

| | | | | | |
|------------|-------------------------------------|-----------------|--|--------------------------|---|
| VERNEVERDI | <input type="checkbox"/> | PRIO- RITERT | BYGNINGEN PRIORITERES SPESIELT SOM BEVA- RINGSOBJEKT (EVT. INTERN NSB-FREDNING) | <input type="checkbox"/> | BYGNINGEN ER FREDET I MEDHOLD AV LOV OM KULTURMINNER |
| | <input type="checkbox"/> | HØY | ENDRINGER SKAL IKKE FORETAS FØR ARKITEKTKONTORET HAR GODKJENT PLANENE. DETTE GJELDER OGSÅ UTSKIFTING AV DØRER, VINDUER, KLEDNING, TAKTEKKING OSV. | | |
| | <input type="checkbox"/> | MIDDELS | | | |
| | <input checked="" type="checkbox"/> | LAV | ENDRINGER KAN FORETAS UTEN GODKJENNING FRA ARKITEKTKONTORET. DET HENVISES TIL GENE- RELLE RÅD OG RETNINGSLINJER. | | |
| | <input type="checkbox"/> | INGEN | | | |

| | | | | | | | | |
|-------------|---------------|-------------------|--------------------------------|------------|-------------------|----------|------------------------------------|------------|
| DIMENSJONER | HOVEDTAL M | 55,5 x 6,1 | BEBYGD AREAL M ² | 402 | ANTALL ETASJER | 1 | BRUTTO GOLVAREAL M ² | 402 |
|-------------|---------------|-------------------|--------------------------------|------------|-------------------|----------|------------------------------------|------------|

| | | | |
|------------------------|--------------------------------|--------------|--|
| BYGNINGSDEL | TYPE: KONSTRUKSJON | INSTALLASJON | MERKNAD |
| FUNDAMENT | Gråsteins ringmur | SKORSTEIN | STK 0 |
| KJELLER UNDERETASJE | | ELEKTRISITET | Innlagt |
| YTTERVEGG | Stolpeverk/bindingsverk | OPPVARMING | PRIMÆRT: Ingen SEKUNDÆRT: |
| FASADEKLEDNING | Tømmermannspanel | VANN | Ikke innlagt |
| TAKFORM | Pulttak | BAD | |
| TAKTEKKING | Bølgeblikk | TOALETT | TYPE: ANTALL: 0 |

| | | | |
|---------|--|-------------------------|--|
| VINDUER | | DEKOR INNSKRIPSJONER | |
| DØRER | | INTERIØR | |

| | | |
|-------------------------------------|----|---------|
| BYGGÅR | ÅR | MERKNAD |
| TILBYGGING OMBYGGING FLYTTING | ÅR | ENDRING |

| | | | | | | |
|---------------------------|----------------|-------------|-----------------------|------------------------|------|--------------------|
| VEDLIKEHOLDS- TILSTAND | TILSTAND ÅR | I GOD STAND | BEGYNNENDE FORFALL | FRAMSKREDET FORFALL | RUIN | EVT. FORFALLSÅRSÅK |
| | 1991 | | x | | | dårlig tak |
| | | | | | | |
| | | | | | | |

| | | | | |
|---------------|-------------|------------------|-----------|--------------|
| FARGESKJEMA | OPPRINNELIG | NAVÆRENDE | FRAMTIDIG | BYGGHERRE |
| UTVENDIG VEGG | | uthus rød | | ARKITEKT |
| VINDSKIER | | hvite | | BYGGMESTER |
| GERIKTER | | | | BYGNINGSTYPE |
| VINDUER | | | | STILPREG |
| DØRER | | hvite | | |
| HJØRNEBORD | | | | |

| | |
|--------------------------------|--|
| TEGNINGER (ARKIVHENVISNING) | |
| ELDRE FOTOGRAF | |

| | | | | |
|-----------------------|--------------------|------------------------|-------------|-------------------------|
| ANDRE OPPLYSNINGER | UTGITT | DATO juni 91 | REGISTR. | DATO 25.06.91 |
| | RETTELSES- BLAD | NR | INNFØRT DEN | AV |
| | | NR | INNFØRT DEN | AV |
| | | NR | INNFØRT DEN | AV |

NSB · REGISTRERING AV BYGNINGER

Bak Had 07037

| | | | |
|-----------------------|--|----------------------------|------------------------|
| NAV BYGNINGENS ART | JESSHEIM STASJON HJULLASTER GARASJE | STASJONSNR. 0212 | BYGN NR. 6 |
| BANESTREKNING | Bryn-Eidavoll (Hovedbanen) | KILOMETER 44,98 | |
| KOMMUNE.MATR.NR. | 0235 Ullensaker | GARDSNR. 135 | BRUKSNR. 515 |
| ADRESSE | Jessheim st. 2050 Jessheim | DISTRIKT Oslo | |



TEGNINGEN VISER :

| | | | |
|-----------------------------|--|---------------------------------------|-------------------------------------|
| OPPRINNELIG BRUKSFORMÅL | PRIMÆRT Garasje for hjullaster | SEKUNDÆRT Nordre fløy lager | |
| NAVÆRENDE BRUKSFORMÅL | PRIMÆRT Garasje for hjullaster | SEKUNDÆRT Lager | ANTALL LEILIGHETER: 0 |
| | | | ANTALL OVERNATTINGSROM: 0 |
| FORHOLD TIL ANDRE HUS | Frittst. del av anlegg | | |
| FYSISK MILJØ- SAMMENHENG | Større tettsted | | |

| | | | |
|------------|--|--|--|
| VERNEVERDI | <input type="checkbox"/> PRIO- RITERT | BYGNINGEN PRIORITERES SPESIELT SOM BEVA- RINGSOBJEKT (EVT. INTERN NSB-FREDNING) | <input type="checkbox"/> BYGNINGEN ER FREDET I MEDHOLD AV LOV OM KULTURMINNER |
| | <input type="checkbox"/> HØY | ENDRINGER SKAL IKKE FORETAS FØR ARKITEKTKONTORET HAR GODKJENT PLANENE. DETTE GJELDER OGSÅ UTSKIFTING AV DØRER, VINDUER, KLEDNING, TAKTEKKING OSV. | |
| | <input type="checkbox"/> MIDDELS | | |
| | <input checked="" type="checkbox"/> LAV | ENDRINGER KAN FORETAS UTEN GODKJENNING FRA ARKITEKTKONTORET. DET HENVISES TIL GENE- RELLE RÅD OG RETNINGSLINJER. | |
| | <input type="checkbox"/> INGEN | | |

| | | | | |
|-------------|---------------------------------|--|----------------------------|--|
| DIMENSJONER | HOVED*ÅL M 17,0 x 5,0 | BEBYGD AREAL M ² 80 | ANTALL ETASJER 1 | BRUTTO GOLVAREAL M ² 80 |
|-------------|---------------------------------|--|----------------------------|--|

| | | | |
|------------------------|-------------------------------------|--------------|-------------------------------------|
| BYGNINGSDEL | TYPE.KONSTRUKSJON | INSTALLASJON | MERKNAD |
| FUNDAMENT | Betong ringmur/dels på stein | SKORSTEIN | STK. 0 |
| KJELLER UNDERETASJE | Nei | ELEKTRISITET | Innlagt |
| YTTERVEGG | Stolpeverk | OPPVARMING | PRIMÆRT: Ingen SEKUNDÆRT: |
| FASADEKLEDNING | Låvepanel/lektepanel | VANN | Ikke innlagt |
| TAKFORM | Saltak/pulttak | BAD | |
| TAKTEKKING | Papp/bølgeblekk | TOALETT | TYPE: ANTALL: 0 |

| | | | |
|---------|--|-------------------------|--|
| VINDUER | | DEKOR INNSKRIPSJONER | |
| DØRER | | INTERIØR | |

| | | |
|-------------------------------------|----|---------|
| BYGGEÅR | ÅR | MERKNAD |
| TILBYGGING OMBYGGING FLYTTING | ÅR | ENDRING |

| | | | | | | |
|---------------------------|-----------------|-------------|-----------------------|------------------------|------|------------------------------|
| VEDLIKEHOLDS- TILSTAND | TILSTAND ÅR: | I GOD STAND | BEGYNNENDE FORFALL | FRAMSKREDET FORFALL | RUIN | EVT. FORFALLSÅRSÅK |
| | 1991 | x | | | | brukbart, litt skjevt |
| | | | | | | |
| | | | | | | |

| | | | | |
|---------------|-------------|------------------|-----------|--------------|
| FARGESKJEMA | OPPRINNELIG | NAVÆRENDE | FRAMTIDIG | BYGGHERRE |
| UTVENDIG VEGG | | uthus rød | | ARKITEKT |
| VINDSKIER | | hvite | | BYGGMESTER |
| GERIKTER | | røde | | BYGNINGSTYPE |
| VINDUER | | | | STILPREG |
| DØRER | | | | |
| HJØRNEBORD | | | | |

| | |
|--------------------------------|--|
| TEGNINGER (ARKIVHENVISNING) | |
| ELDRE FOTOGRAF. | |

| | | | | |
|-----------------------|--------------------|------------------------|-------------|-------------------------|
| ANDRE OPPLYSNINGER | UTGITT | DATO Juni 91 | REGISTR. | DATO 25.06.91 |
| | RETTELSES- BLAD | NR | INNFØRT DEN | AV |
| | | NR | INNFØRT DEN | AV |
| | | NR | INNFØRT DEN | AV |

NSB · REGISTRERING AV BYGNINGER

Bak Had 07037

| | | | |
|-----------------------|--|---------------------|-----------------|
| NAV BYGNINGENS ART | JESSHEIM STASJON STASJONSMESTER BOLIG | STASJONSNR. 0212 | BYGN NR 8 |
| BANESTREKNING | Bryn-Eidsvoll (Hovedbanen) | KILOMETER 44,59 | |
| KOMMUNE.MATR.NR. | 0235 Ullensaker | GARDSNR. 135 | BRUKSNR. 315 |
| ADRESSE | Jessheim st. 2050 Jessheim | DISTRIKT Oslo | |

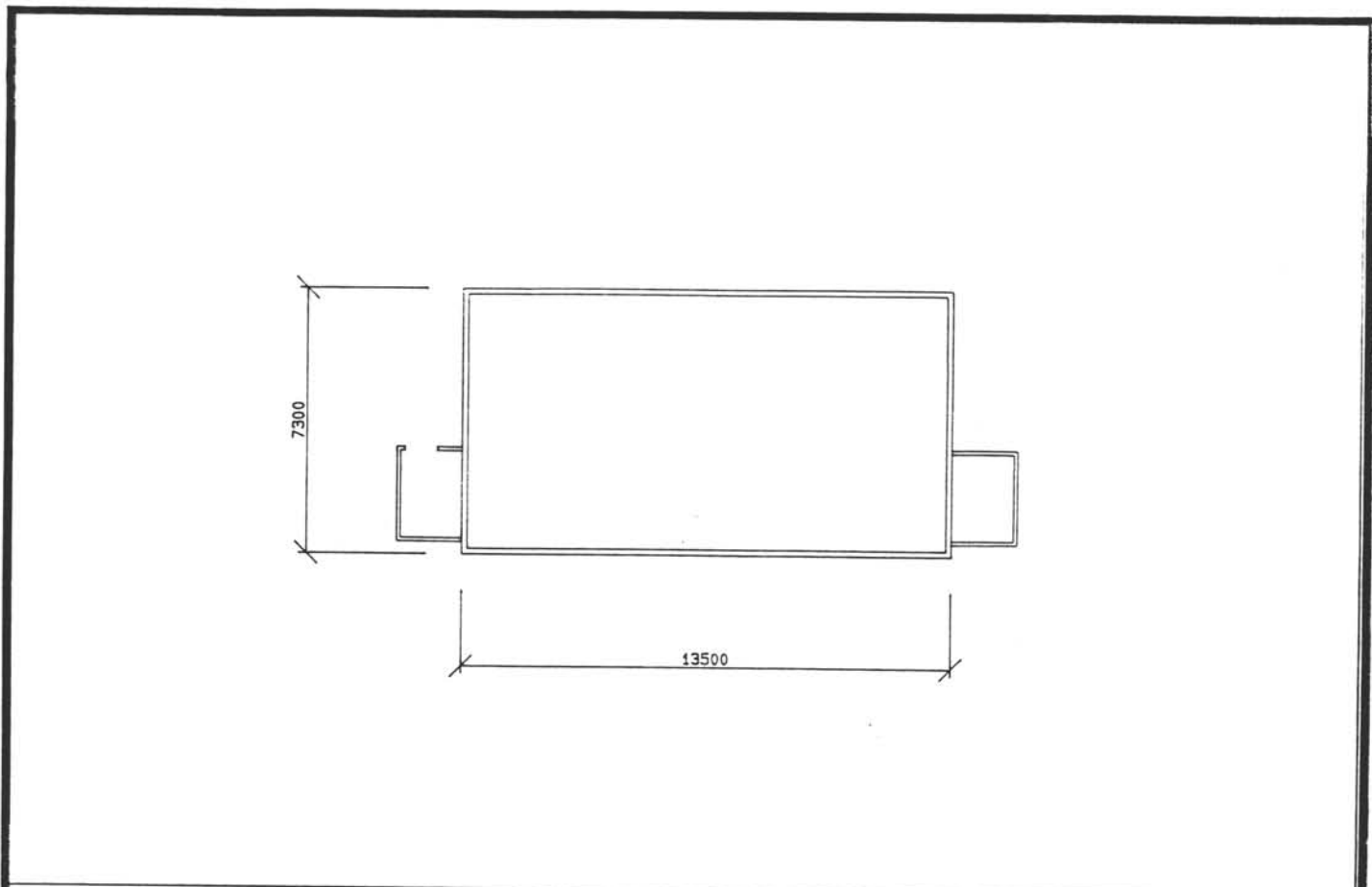

TEGNINGEN VISER:

MÅLSKISSE

| | | | |
|-----------------------------|--|-----------|-------------------------------------|
| OPPRINNELIG BRUKSFØRMÅL | PRIMÆRT Stasjonsmester bolig | SEKUNDÆRT | |
| NÅVÆRENDE BRUKSFØRMÅL | PRIMÆRT Bolig | SEKUNDÆRT | ANTALL LEILIGHETER: 1 |
| FORHOLD TIL ANDRE HUS | Frittst. del av anlegg | | |
| FYSISK MILJØ- SAMMENHENG | Større tettsted | | |
| | | | ANTALL OVERNATTINGSROM: 0 |

| | | | |
|------------|---|--|--|
| VERNEVERDI | <input type="checkbox"/> PRIO- RITERT | BYGNINGEN PRIORITYERES SPESIELT SOM BEVA- RINGSOBJEKT (EVT. INTERN NSB-FREDNING) | <input type="checkbox"/> BYGNINGEN ER FREDET I MEDHOLD AV LOV OM KULTURMINNER |
| | <input type="checkbox"/> HØY | ENDRINGER SKAL IKKE FORETAS FØR ARKITEKTKONTORET HAR GODKJENT PLANENE. DETTE GJELDER OGSÅ UTSKIFTING AV DØRER, VINDUER, KLEDNING, TAKTEKKING OSV. | |
| | <input checked="" type="checkbox"/> MIDDELS | | |
| | <input type="checkbox"/> LAV | ENDRINGER KAN FORETAS UTEN GODKJENNING FRA ARKITEKTKONTORET. DET HENVISES TIL GENE- RELLE RÅD OG RETNINGSLINJER. | |
| | <input type="checkbox"/> INGEN | | |

| | | | | |
|-------------|---------------------------------|---|----------------------------|---|
| DIMENSJONER | HOVEDMÅL M 13,5 x 7,3 | BEBYGD AREAL M ² 102 | ANTALL ETASJER 2 | BRUTTO GOLVAREAL M ² 294 |
|-------------|---------------------------------|---|----------------------------|---|

| | | | |
|------------------------|--------------------------------------|--------------|--|
| BYGNINGSDEL | TYPE.KONSTRUKSJON | INSTALLASJON | MERKNAD |
| FUNDAMENT | Fuget gråsteins ringmur | SKORSTEIN | STK 1 |
| KJELLER UNDERETASJE | Full kjeller, utv. nedgang | ELEKTRISITET | Innlagt |
| YTTERVEGG | Tømmer? | OPPVARMING | PRIMÆRT: El. SEKUNDÆRT: Ved |
| FASADEKLEDNING | Stående vekselpanel m. profil | VANN | Innlagt |
| TAKFORM | Saltak | BAD | |
| TAKTEKKING | 1. Flat sementstein 2. Papp | TOALET | TYPE: WC ANTALL: ? |

| | | | |
|---------|-------------------------------|-------------------------|-------------------------|
| VINDUER | Skiftet til funkistype | DEKOR INNSKRIPSJONER | Bredt gesimsbånd |
| DØRER | Skiftet | INTERIØR | |

| | | |
|-------------------------------------|----|------------------------|
| BYGGÅR | AR | MERKNAD |
| | | Fra 1800-tallet |
| TILBYGGING OMBYGGING FLYTTING | AR | ENDRING |
| | | |

| | | | | | | |
|---------------------------|------------------|-------------|-----------------------|------------------------|------|--|
| VEDLIKEHOLDS- TILSTAND | TILSTAND. AR: | I GOD STAND | BEGYNNENDE FORFALL | FRAMSKREDET FORFALL | RUIN | EVT. FORFALLSÅRSÅK |
| | 1985 | x | | | | bra |
| | 1991 | | x | | | dårlig tak, veranda seget. Trenger maling |
| | | | | | | |

| | | | | |
|---------------|-------------|-----------------|-----------|--------------|
| FARGESKJEMA | OPPRINNELIG | NAVÆRENDE | FRAMTIDIG | BYGGHERRE |
| UTVENDIG VEGG | | varn gul | | ARKITEKT |
| VINDSKIER | | hvite | | BYGGMESTER |
| GERIKTER | | hvite | | BYGNINGSTYPE |
| VINDUER | | hvite | | STILPREG |
| DØRER | | hvite | | |
| HJØRNEBORD | | grå | | |

| | |
|--------------------------------|--|
| TEGNINGER (ARKIVHENVISNING) | |
| ELDRE FOTOGRAF | |

| | | | | | |
|-----------------------|---|---------------------|------------------------|-------------|-------------------------|
| ANDRE OPPLYSNINGER | Vurderes revet iflg. stasjonsbetjening | UTGITT | DATO juni 91 | REGISTR. | DATO 25.06.91 |
| | | RETTELSESB- BLAD | NR | INNFØRT DEN | AV |
| | | | NR | INNFØRT DEN | AV |
| | | | NR | INNFØRT DEN | AV |

NSB - REGISTRERING AV BYGNINGER

UTGITT:
REVIDERT:

| STASJONSNR | | STASJON/STREKNING/ANLEGG | | BANE / BILROUTE | | BRYN-EIDSVOLL (HOVEDBANEN) | | DISTRIKT | | | | |
|------------|-----------|--------------------------|--------------|-------------------|--------------|----------------------------|------------------|-----------------|---------|-------------------|------------|-------------|
| | | TJENESTEINNOVFØRTE | | | | | | 08LO | | | | |
| BGN NR | KILOMETER | BYGNINGSTYPE | ADRESSE | MATRIKKEL GNR BNR | BEBYGD AREAL | ETG | BRUTTO GOLVFLATE | HOVED-MATERIALE | BYGGEAR | TEGNINGER ARKIVNR | MERKNAD | EGET SKJEMA |
| 1 | 46,00 | Barnestorbolig | Nordbyvn. 45 | 4/143 | 123 | 1 | 192 | tre | 1978 | | | |
| 2 | 46,10 | Nordb. hlp. leskur | Nordbyvn. | 135/515 | 8 | 1 | 8 | | | | obj 612187 | X |
| 3 | 46,30 | Sommero hvilebrakke | " | 135/515 | 21 | 1 | 21 | | | | obj 612188 | |

NSB · REGISTRERING AV BYGNINGER

Bak Had 07037

| | | | |
|------------------------|---|--------------------|----------------|
| NAVN BYGNINGENS ART | JESSHEIM - HAUERSETER BANEMESTER BOLIG | STASJONSNR | BYGN NR 1 |
| BANESTREKNING | Bryn-Eidsvoll (Hovedbanen) | KILOMETER 46,00 | |
| KOMMUNE.MATR.NR. | 0235 Ullensaker | GARDSNR 4 | BRUKSNR 143 |
| ADRESSE | Nordbyvn. 45 | DISTRIKT Oslo | |

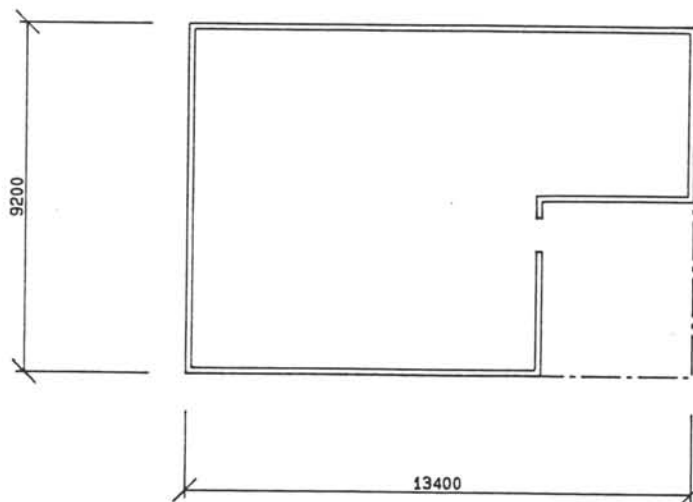
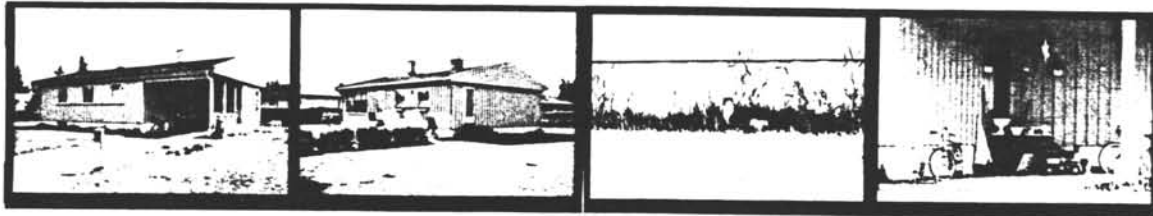

TEGNINGEN VISER:

JESSHEIM - HAUERSETER, BANEMESTERBOLIG

MÅLSKISSE

| | | | |
|-----------------------------|-----------------------------|-----------|--|
| OPPRINNELIG BRUKSFORMÅL | PRIMÆRT Banemester bolig | SEKUNDÆRT | |
| NÅVÆRENDE BRUKSFORMÅL | PRIMÆRT Bolig. Utleid? | SEKUNDÆRT | ANTALL LEILIGHETER: 1 ANTALL OVERNATTINGSROM: 0 |
| FORHOLD TIL ANDRE HUS | FRITTLIGGENDE | | |
| FYSISK MILJØ- SAMMENHENG | VILLAOMRÅDE | | |

| | | | |
|------------|---|--|--|
| VERNEVERDI | <input type="checkbox"/> PRIO- RITERT | BYGNINGEN PRIORITERES SPESIELT SOM BEVA- RINGSOBJEKT (EVT. INTERN NSB-FREDNING) | <input type="checkbox"/> BYGNINGEN ER FREDET I MEDHOLD AV LOV OM KULTURMINNER |
| | <input type="checkbox"/> HØY | ENDRINGER SKAL IKKE FORETAS FØR ARKITEKTKONTORET HAR GODKJENT PLANENE. DETTE GJELDER OGSÅ UTSKIFTING AV DØRER, VINDUER, KLEDNING, TAKTEKKING OSV. | |
| | <input checked="" type="checkbox"/> MIDDELS | | |
| | <input type="checkbox"/> LAV | ENDRINGER KAN FORETAS UTEN GODKJENNING FRA ARKITEKTKONTORET. DET HENVISES TIL GENE- RELLE RÅD OG RETNINGSLINJER. | |
| | <input type="checkbox"/> INGEN | | |

| | | | | | | | | |
|-------------|---------------|------------|--------------------------------|-----|-------------------|---|------------------------------------|-----|
| DIMENSJONER | HØVEDTÅL M | 13,4 x 9,2 | BEBYGD AREAL M ² | 123 | ANTALL ETASJER | 1 | BRUTTO GOLVAREAL M ² | 192 |
|-------------|---------------|------------|--------------------------------|-----|-------------------|---|------------------------------------|-----|

| | | | |
|------------------------|----------------------|--------------|--------------------------------|
| BYGNINGSDEL | TYPE.KONSTRUKSJON | INSTALLASJON | MERKNAD |
| FUNDAMENT | Betong ringmur | SKORSTEIN | STK |
| KJELLER UNDERETASJE | Full kjeller | ELEKTRISITET | Innlagt |
| YTTERVEGG | Isolert bindingsverk | OPPVARMING | PRIMERT: El. SEKUNDERT: Ved |
| FASADEKLEDNING | Tømmermannskledning | VANN | Innlagt |
| TAKFORM | Saltak | BAD | Innlagt |
| TAKTEKING | Pann (shingel) | TOALETT | TYPE: WC ANTALL: ? |

| | | | |
|---------|--|-------------------------|--|
| VINDUER | | DEKOR INNSKRIPSJONER | |
| DØRER | | INTERIØR | |

| | | |
|-------------------------------------|------|---------|
| BYGGÅR | AR | MERKNAD |
| | 1978 | |
| TILBYGGING OMBYGGING FLYTTING | AR | ENDRING |
| | | |

| | | | | | | |
|---------------------------|-----------------|-------------|-----------------------|------------------------|------|--------------------|
| VEDLIKEHOLDS- TILSTAND | TILSTAND AR: | I GOD STAND | BEGYNNENDE FORFALL | FRAMSKREDET FORFALL | RUIN | EVT. FORFALLSÅRSÅK |
| | 1991 | x | | | | |
| | | | | | | |
| | | | | | | |

| | | | | |
|---------------|-------------|------------|-----------|--------------|
| FARGESKJEMA | OPPRINNELIG | NAVÆRENDE | FRAMTIDIG | BYGGHERRE |
| UTVENDIG VEGG | | Kittfarget | | ARKITEKT |
| VINDSKIER | | | | BYGGMESTER |
| GERIKTER | | | | BYGNINGSTYPE |
| VINDUER | | | | STILPREG |
| DØRER | | | | |
| HJØRNEBORD | | | | |
| TAK | | Svart | | |

| | |
|--------------------------------|--|
| TEGNINGER (ARKIVHENVISNING) | |
| ELDRE FOTOGRAF | |

| | | | | |
|-----------------------|--------------------|-----------------|-------------|------------------|
| ANDRE OPPLYSNINGER | UTGITT | DATO juni 91 | REGISTR. | DATO 25.06.91 |
| | RETTELSES- BLAD | NR | INNFØRT DEN | AV |
| | | NR | INNFØRT DEN | AV |
| | | NR | INNFØRT DEN | AV |

NSB - REGISTRERING AV BYGNINGER

UTGITT:
REVIDERT:

STASJONSNR
0213

STASJON/STREKNING/ANLEGG
HAUERSETER STASJON

BANE/BILROUTE
BRYN-EIDSVOLL (HOVEDBANEN)

DISTRIKT
09LO

| BYGN NR | KILOMETER | BYGNINGSTYPE | ADRESSE | MATRIKKEL GNR BNR | BEBYGD AREAL | ETG | BRUTTO GOLVFLATE | HOVED-MATERIALE | BYGGEGAR | TEGNINGER ARKIVNR | MERKNAD | EGET SKJEMA |
|---------|-----------|------------------|---------------|-------------------|--------------|-----|------------------|-----------------|----------|-------------------|------------|-------------|
| 1 | 49, 57 | Stasjonsbygning | 2078 Nordkisa | 201/1 | 183 | 2 | 475 | | | | obj 612189 | X |
| 2 | 46, 62 | Godshus | " | 201/1 | 125 | 1 | 125 | | | | obj 612190 | X |
| 3 | 49, 53 | uthus | " | 201/1 | 55 | 2 | | tre/tegl | | | seg 612189 | |
| 4 | 46, 23 | B. avd. brakke | " | 201/1 | 12 | 1 | 12 | | | | obj 612191 | |
| 5 | 50, 02 | B. formann bolig | " | 201/1 | 63 | 2 | 107 | | | | obj 612192 | X |
| 6 | 50, 03 | " uthus | " | 201/1 | 18 | | | | | | seg 612192 | |

Til Dal

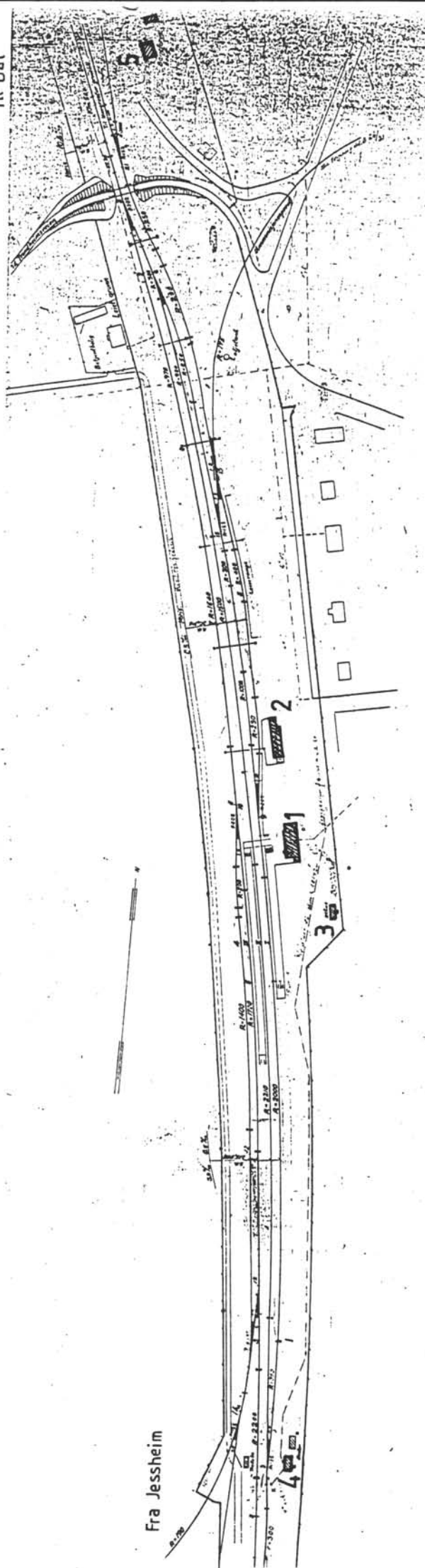

Fra Jessheim

| | |
|---|--|
| SITUASJONS- HAVERSETER ST. | |
| KART OVER: BRYN-EIDSVOLL (HOVEDBA.) | |
| BAK- STREKING: | 1:3000 |
| MÅLESTOKK: | 1:3000 |
| UTBRITT AV LINJEKART NR.: | Odb H 2630 |
| BUSHOLDEPLASS I DIREKTE TILKNYTING TIL STARJØREN? | JA <input type="checkbox"/> NEI <input type="checkbox"/> |
| DRØMMEHOLDEPLASS I DIREKTE TILKNYTING TIL STARJØREN? | JA <input type="checkbox"/> NEI <input type="checkbox"/> |

NSB · REGISTRERING AV BYGNINGER

Bak Had 07037

| | | | |
|------------------------|---|---------------------------|---------------------|
| NAVN BYGNINGENS ART | HAUSERETER STASJON STASJONSBYGNING | STASJONSNR 0213 | BYGN NR 1 |
| BANESTREKNING | Bryn-Eidsvoll (Hovedbanen) | KILOMETER 49,57 | |
| KOMMUNE.MATR.NR. | 0235 Ullensaker | GÅRDSNR 201 | BRUKSNR 1 |
| ADRESSE | 2078 Nordkisa | DISTRIKT Oslo | |

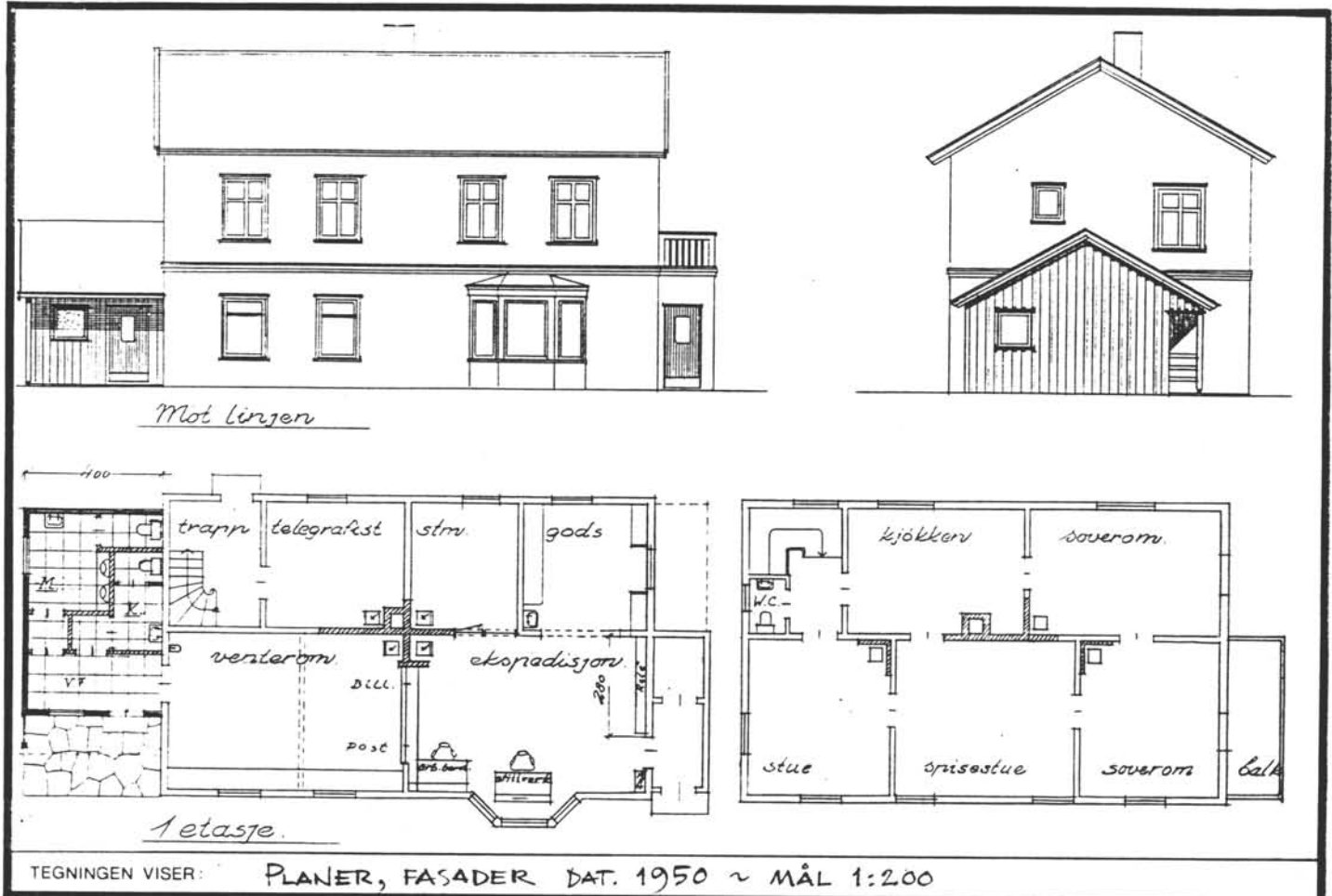

| | | | |
|-----------------------------|-----------------------------------|-----------|--|
| OPPRINNELIG BRUKSFORMÅL | PRIMÆRT Stasjonsbygning | SEKUNDÆRT | |
| NÅVÆRENDE BRUKSFORMÅL | PRIMÆRT Ubetjent | SEKUNDÆRT | ANTALL LEILIGHETER: 1 ANTALL OVERNATTINGSROM: 0 |
| FORHOLD TIL ANDRE HUS | FRITTLIGG. DEL AV ANLEGG | | |
| FYSISK MILJØ- SAMMENHENG | MINDRE TETTSTED | | |

| | | | |
|------------|--|--|--|
| VERNEVERDI | <input type="checkbox"/> PRIO- RITERT | BYGNINGEN PRIORITERES SPESIELT SOM BEVA- RINGSOBJEKT (EVT. INTERN NSB-FREDNING) | <input type="checkbox"/> BYGNINGEN ER FREDET I MEDHOLD AV LOV OM KULTURMINNER |
| | <input type="checkbox"/> HØY | ENDRINGER SKAL IKKE FORETAS FØR ARKITEKTKONTORET HAR GODKJENT PLANENE. DETTE GJELDER OGSÅ UTSKIFTING AV DØRER, VINDUER, KLEDNING, TAKTEKKING OSV. | |
| | <input type="checkbox"/> MIDDELS | | |
| | <input type="checkbox"/> LAV | ENDRINGER KAN FORETAS UTEN GODKJENNING FRA ARKITEKTKONTORET. DET HENVISES TIL GENE- RELLE RÅD OG RETNINGSLINJER. | |
| | <input type="checkbox"/> INGEN | | |

| | | | | | | | | |
|-------------|---------------|------------|--------------------------------|-----|-------------------|---|------------------------------------|-----|
| DIMENSJONER | HOVEDTAL M | 22,0 x 8,3 | BEBYGD AREAL M ² | 183 | ANTALL ETASJER | 2 | BRUTTO GOLVAREAL M ² | 475 |
|-------------|---------------|------------|--------------------------------|-----|-------------------|---|------------------------------------|-----|

| | | | |
|------------------------|---|--------------|--------------------------------------|
| BYGNINGSDEL | TYPE.KONSTRUKSJON | INSTALLASJON | MERKNAD |
| FUNDAMENT | Gml. del: tegl Utv. Betong ringmur | SKORSTEIN | STK 1 |
| KJELLER UNDERETASJE | Ganghøyde | ELEKTRISITET | Innlagt |
| YTTERVEGG | Reisverk/bindingsverk | OPPVARMING | PRIMÆRT: El. SEKUNDÆRT: Ved |
| FASADEKLEDNING | Gml. del: Liggende staffpanel Utv. Liggende panel m. buet høylet kantprof. | VANN | Innlagt |
| TAKFORM | Saltak | BAD | TYPE: |
| TAKTEKKING | Flat betongtakstein | TOALETT | ANTALL: |

| | | | |
|---------|------------------------|-------------------------|--|
| VINDUER | Skiftet | DEKOR INNSKRIPSJONER | Utskårne bjelkehoder. Utskårne konsoller for brett over vinduer. |
| DØRER | Skiftet. Jernbanepanel | INTERIØR | |

| | | |
|-------------------------------------|------|---------|
| BYGGEÅR | ÅR | MERKNAD |
| | 1894 | |
| TILBYGGING OMBYGGING FLYTTING | ÅR | ENDRING |
| | | Ombygd |

| | | | | | | |
|---------------------------|----------------|-------------|-----------------------|------------------------|-------|--------------------|
| VEDLIKEHOLDS- TILSTAND | TILSTAND ÅR | I GOD STAND | BEGYNNENDE FORFALL | FRAMSKREDET FORFALL | RUIJN | EVT. FORFALLSÅRSÅK |
| | 1991 | x | | | | |
| | | | | | | |
| | | | | | | |

| | | | | |
|---------------|-------------|-----------|-----------|--------------|
| FARGESKJEMA | OPPRINNELIG | NAVÆRENDE | FRAMTIDIG | BYGGHERRE |
| UTVENDIG VEGG | | 4A5 gul | | NSB |
| VINDSKIER | | hvite | | ARKITEKT |
| GERIKTER | | hvite | | BYGGMESTER |
| VINDUER | | hvite | | BYGNINGSTYPE |
| DØRER | | hvite | | STILPREG |
| HJØRNEBORD | | 4A5 gul | | |

| | |
|--------------------------------|----------|
| TEGNINGER (ARKIVHENVISNING) | AK 10277 |
| ELDRE FOTOGRAF. | |

| | | | | |
|-----------------------|--------------------|-----------------|-------------|------------------|
| ANDRE OPPLYSNINGER | UTGITT | DATO juni 91 | REGISTR. | DATO 16.06.91 |
| | RETTELSES- BLAD | NR | INNFØRT DEN | AV |
| | | NR | INNFØRT DEN | AV |
| | | NR | INNFØRT DEN | AV |

NSB · REGISTRERING AV BYGNINGER

Bak Had 07037

| | | | |
|------------------------|-------------------------------|--------------------|--------------|
| NAVN BYGNINGENS ART | HAUSERETER STASJON GODSHUS | STASJONSNR 0213 | BYGN NR 1 |
| BANESTREKNING | Bryn-Eidsvoll (Hovedbanen) | KILOMETER 49,62 | |
| KOMMUNE, MATR. NR. | 0235 Ullensaker | GARDSNR 201 | BRUKSNR 1 |
| ADRESSE | 2078 Nordkisa | DISTRIKT Oslo | |



TEGNING

TEGNINGEN VISER:

| | | | |
|-----------------------------|-----------------------------------|-----------|--|
| OPPRINNELIG BRUKSFORMÅL | PRIMÆRT Godshus, kontor, eksp. | SEKUNDÆRT | |
| NÅVÆRENDE BRUKSFORMÅL | PRIMÆRT Godshus, linjegods | SEKUNDÆRT | ANTALL LEILIGHETER: 0 ANTALL OVERNATTINGSROM: 0 |
| FORHOLD TIL ANDRE HUS | Frittst. del av anlegg | | |
| FYSISK MILJØ- SAMMENHENG | MINDRE TETTSTED | | |

| | | | | | |
|------------|-------------------------------------|------------|---|--------------------------|--|
| VERNEVERDI | <input type="checkbox"/> | PRIORITERT | BYGNINGEN PRIORITERES SPESIELT SOM BEVARINGSOBJEKT (EVT. INTERN NSB-FREDNING) | <input type="checkbox"/> | BYGNINGEN ER FREDET I MEDHOLD AV LOV OM KULTURMINNER |
| | <input type="checkbox"/> | HØY | ENDRINGER SKAL IKKE FORETAS FØR ARKITEKTKONTORET HAR GODKJENT PLANENE. DETTE GJELDER OGSÅ UTSKIFTING AV DØRER, VINDUER, KLEDNING, TAKTEKKING OSV. | | |
| | <input checked="" type="checkbox"/> | MIDDELS | | | |
| | <input type="checkbox"/> | LAV | ENDRINGER KAN FORETAS UTEN GODKJENNING FRA ARKITEKTKONTORET. DET HENVISES TIL GENERELLE RÅD OG RETNINGSLINJER. | | |
| | <input type="checkbox"/> | INGEN | | | |

| | | | | | | | | |
|-------------|---------------|-------------------|--------------------------------|------------|-------------------|----------|------------------------------------|------------|
| DIMENSJONER | HØVEDMÅL M | 23,2 x 5,9 | BEBYGD AREAL M ² | 125 | ANTALL ETASJER | 1 | BRUTTO GOLVAREAL M ² | 125 |
|-------------|---------------|-------------------|--------------------------------|------------|-------------------|----------|------------------------------------|------------|

| BYGNINGSDEL | TYPE. KONSTRUKSJON | INSTALLASJON | MERKNAD |
|------------------------|--|--------------|--------------------------------------|
| FUNDAMENT | Gml: Betongpillarer på natursteinspill. Ny: Betongpillarer. | SKORSTEIN | STK 1 |
| KJELLER UNDERETASJE | Kryperom | ELEKTRISITET | Innlagt |
| YTTERVEGG | Reisverk | OPPVARMING | PRIMÆRT: E1. SEKUNDÆRT: |
| FASADEKLEDNING | Faspanel/låvepanel | VANN | Ikke innlagt |
| TAKFORM | Saltak | BAD | |
| TAKTEKKING | Papp | TOALETT | TYPE: ANTALL: |

| | | | |
|---------|--|-------------------------|--|
| VINDUER | Gjenspikret | DEKOR INNSKRIPSJONER | |
| DØRER | Faspanel port 1, staffpanel port 2, Faspanel dør. | INTERIØR | |

| | AR | MERKNAD |
|-------------------------------------|---------|---------|
| | BYGGEÅR | |
| TILBYGGING OMBYGGING FLYTTING | AR | ENDRING |
| | | |

| VEDLIKEHOLDS- TILSTAND | TILSTAND. AR | I GOD STAND | BEGYNNENDE FORFALL | FRAMSKREDET FORFALL | RUIN | EVT. FORFALLSÅRSÅK |
|---------------------------|-----------------|-------------|-----------------------|------------------------|------|--------------------|
| | | 1991 | x | | | |
| | | | | | | |
| | | | | | | |

| FARGESKJEMA | OPPRINNELIG | NAVÆRENDE | FRAMTIDIG | BYGGHERRE |
|---------------|-------------|---------------------|-----------|--------------|
| UTVENDIG VEGG | | 4A5 gul | | NSB |
| VINDSKIER | | hvit/lys grå | | ARKITEKT |
| GERIKTER | | hvit/lys grå | | BYGGMESTER |
| VINDUER | | hvit/lys grå | | BYGNINGSTYPE |
| DØRER | | hvit/lys grå | | STILPREG |
| HJØRNEBORD | | | | |

| | |
|--------------------------------|--|
| TEGNINGER (ARKIVHENVISNING) | |
| ELDRE FOTOGRAF | |

| | | | | |
|-----------------------|--------------------|------------------------|-------------|-------------------------|
| ANDRE OPPLYSNINGER | UTGITT | DATO Juni 91 | REGISTR. | DATO 16.06.91 |
| | RETTELSES- BLAD | NR | INNFØRT DEN | AV |
| | | NR | INNFØRT DEN | AV |
| | | NR | INNFØRT DEN | AV |

NSB - REGISTRERING AV BYGNINGER

Bak Had 07037

| | | | |
|------------------------|--|--------------------|--------------|
| NAVN BYGNINGENS ART | HAUSERETER STASJON BANEFORMANNS BOLIG | STASJONSNR 0213 | BYGN NR 5 |
| BANESTREKNING | Bryn-Eidsvoll (Hovedbanen) | KILOMETER 50,02 | |
| KOMMUNE.MATR.NR. | 0235 Ullensaker | GÅRDSNR 201 | BRUKNR 1 |
| ADRESSE | 2078 Nordkisa | DISTRIKT Oslo | |

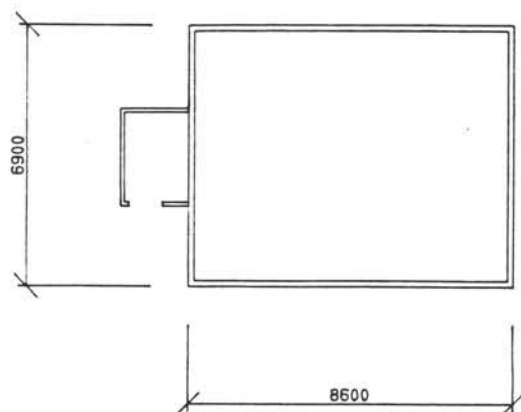

TEGNINGEN VISER:

HAUSERETER, BANEFORMANNSBOLIG

MÅLSKISSE

| | | | |
|-----------------------------|--------------------------|-----------|--|
| OPPRINNELIG BRUKSFORMÅL | PRIMÆRT Bolig | SEKUNDÆRT | |
| NÅVÆRENDE BRUKSFORMÅL | PRIMÆRT Bolig | SEKUNDÆRT | ANTALL LEILIGHETER: 1 ANTALL OVERNATTINGSROM: 0 |
| FORHOLD TIL ANDRE HUS | Frittliggende | | |
| FYSISK MILJØ- SAMMENHENG | Spredt bebyggelse | | |

| | | | | | |
|------------|-------------------------------------|-----------------|--|--------------------------|---|
| VERNEVERDI | <input type="checkbox"/> | PRIO- RITERT | BYGNINGEN PRIORITERES SPESIELT SOM BEVA- RINGSOBJEKT (EVT. INTERN NSB-FREDNING) | <input type="checkbox"/> | BYGNINGEN ER FREDET I MEDHOLD AV LOV OM KULTURMINNER |
| | <input type="checkbox"/> | HØY | ENDRINGER SKAL IKKE FORETAS FØR ARKITEKTKONTORET HAR GODKJENT PLANENE. DETTE GJELDER OGSÅ UTSKIFTING AV DØRER, VINDUER, KLEDNING, TAKTEKKING OSV. | | |
| | <input checked="" type="checkbox"/> | MIDDELS | | | |
| | <input type="checkbox"/> | LAV | ENDRINGER KAN FORETAS UTEN GODKJENNING FRA ARKITEKTKONTORET. DET HENVISES TIL GENE- RELLE RÅD OG RETNINGSLINJER. | | |
| | <input type="checkbox"/> | INGEN | | | |

| | | | | | | | | |
|-------------|--------------|-----------|--------------------------------|----|-------------------|----|------------------------------------|-----|
| DIMENSJONER | HOVEDÅL M | 6,9 x 8,6 | BEBYGD AREAL M ² | 63 | ANTALL ETASJER | 1½ | BRUTTO GOLVAREAL M ² | 107 |
|-------------|--------------|-----------|--------------------------------|----|-------------------|----|------------------------------------|-----|

| | | | |
|------------------------|---------------------|--------------|--------------------------------------|
| BYGNINGSDEL | TYPE, KONSTRUKSJON | INSTALLASJON | MERKNAD |
| FUNDAMENT | Betongringmur | SKORSTEIN | STK 1 |
| KJELLER UNDERETASJE | Ganghøyde kjeller | ELEKTRISITET | Innlagt |
| YTTERVEGG | Bindingsverk | OPPVARMING | PRIMÆRT: El. SEKUNDÆRT: Ved |
| FASADEKLEDNING | Stående faspanel | VANN | Innlagt |
| TAKFORM | Saltak | BAD | |
| TAKTEKING | Flat betongtakstein | TOALETT | TYPE: ANTALL: |

| | | | |
|---------|---------------|-------------------------|--|
| VINDUER | Oppr. | DEKOR INNSKRIPSJONER | |
| DØRER | Jernbanepanel | INTERIØR | |

| | | |
|-------------------------------------|----|---------|
| BYGGEÅR | AR | MERKNAD |
| TILBYGGING OMBYGGING FLYTTING | AR | ENDRING |

| | | | | | | |
|---------------------------|------------------|-------------|-----------------------|------------------------|-------|--------------------|
| VEDLIKEHOLDS- TILSTAND | TILSTAND, AR: | I GOD STAND | BEGYNNENDE FORFALL | FRAMSKREDET FORFALL | RUIJN | EVT. FORFALLSARSAK |
| | 1991 | x | | | | |
| | | | | | | |
| | | | | | | |

| | | | | |
|---------------|-------------|-----------|-----------|--------------|
| FARGESKJEMA | OPPRINNELIG | NAVÆRENDE | FRAMTIDIG | BYGGHERRE |
| UTVENDIG VEGG | | 4B5 | | NSB |
| VINDSKIER | | 4B5 | | ARKITEKT |
| GERIKTER | | 4B5 | | BYGGMESTER |
| VINDUER | | hvit | | BYGNINGSTYPE |
| DØRER | | 5B4 | | STILPREG |
| HJØRNEBORD | | | | |

| | |
|--------------------------------|--|
| TEGNINGER (ARKIVHENVISNING) | |
| ELDRE FOTOGRAF | |

| | | | | |
|-----------------------|--------------------|-----------------|-------------|------------------|
| ANDRE OPPLYSNINGER | UTGITT | DATO juni 91 | REGISTR. | DATO 16.06.91 |
| | RETTELSES- BLAD | NR | INNFØRT DEN | AV |
| | | NR | INNFØRT DEN | AV |
| | | NR | INNFØRT DEN | AV |

NSB - REGISTRERING AV BYGNINGER

UTGITT:
REVIDERT:

| | | | |
|------------------|----------------------------|----------------------------|----------|
| STASJONSNR | STASJON/S THE KNING/ANLEGG | BAVE / BILRUTE | DISTRIKT |
| HAUERSETER - DAL | HAUERSETER - DAL | BRYN-EIDSVOLL (HOVEDBANEN) | OSLO |

| BYGN NR | KILOMETER | BYGNINGSTYPE | ADRESSE | MATRIKkel GNR BNR | BEBYGD AREAL | ETG | BRUTTO GOLVFLATE | HOVED-MATERIALE | BYGGEAR | TEGNINGER ARKIVNR | MERKNAD | EGET SKEMA |
|---------|-----------|---------------------------------------|---------------|-------------------|--------------|-----|------------------|-----------------|---------|-------------------|------------|------------|
| 1 | 50,57 | HAUERSETER SVEISEVERKSTED: | | | | | | | | | | |
| 2 | 50,49 | Kontor | 2078 Nordkisa | 201/1 | 138 | 1 | 138 | | 1985 | | obj 612193 | X |
| 3 | 50,57 | Pusselhus | " | 201/1 | 86 | 1 | 86 | | 1985 | | obj 612199 | X |
| 4 | 50,73 | Sveisehus | " | 201/1 | 322 | 1 | 322 | | 1985 | | obj 612195 | X |
| 5 | 50,77 | Slippehus 1 | " | 201/1 | 86 | 1 | 86 | | 1985 | | obj 612196 | X |
| 6 | 50,82 | Slippehus 2 | " | 201/1 | 86 | 1 | 86 | | 1985 | | obj 612197 | X |
| 7 | 50,77 | Rettelhus | " | 201/1 | 115 | 1 | 115 | | 1985 | | obj 612194 | X |
| 8 | 50,57 | Slippehus 3 | " | 201/1 | 86 | 1 | 86 | | 1985 | | obj 612198 | X |
| 9 | 50,53 | Barasje | " | 201/1 | 115 | 1 | 115 | | 1985 | | obj 612200 | X |
| 10 | 50,65 | Drivverkhus 1 | " | 201/1 | 10 | 1 | 10 | | 1985 | | | |
| 11 | 50,90 | Drivverkhus 2 | " | 201/1 | 10 | 1 | 10 | | 1985 | | | |
| 11 | 50,90 | Drivverkhus 3 | " | 201/1 | 10 | 1 | 10 | | 1985 | | | |
| 12 | 53,49 | SAND HOLDEPLASS: Sand hpl., løskur | 2078 Nordkisa | 199/138 | 8 | 1 | 8 | | | | obj 612154 | |

NSB · REGISTRERING AV BYGNINGER

Bak Had 07037

| | | | |
|------------------------|--------------------------------------|--------------------|--------------|
| NAVN BYGNINGENS ART | HAUSERSETER SVEISEVERKSTED KONTOR | STASJONSNR | BYGN NR 1 |
| BANESTREKNING | Bryn-Eidsvoll (Hovedbanen) | KILOMETER 50,57 | |
| KOMMUNE.MATR.NR. | 0235 Ullensaker | GÅRDSNR 201 | BRUKSNR 1 |
| ADRESSE | 2078 Nordkisa | DISTRIKT Oslo | |

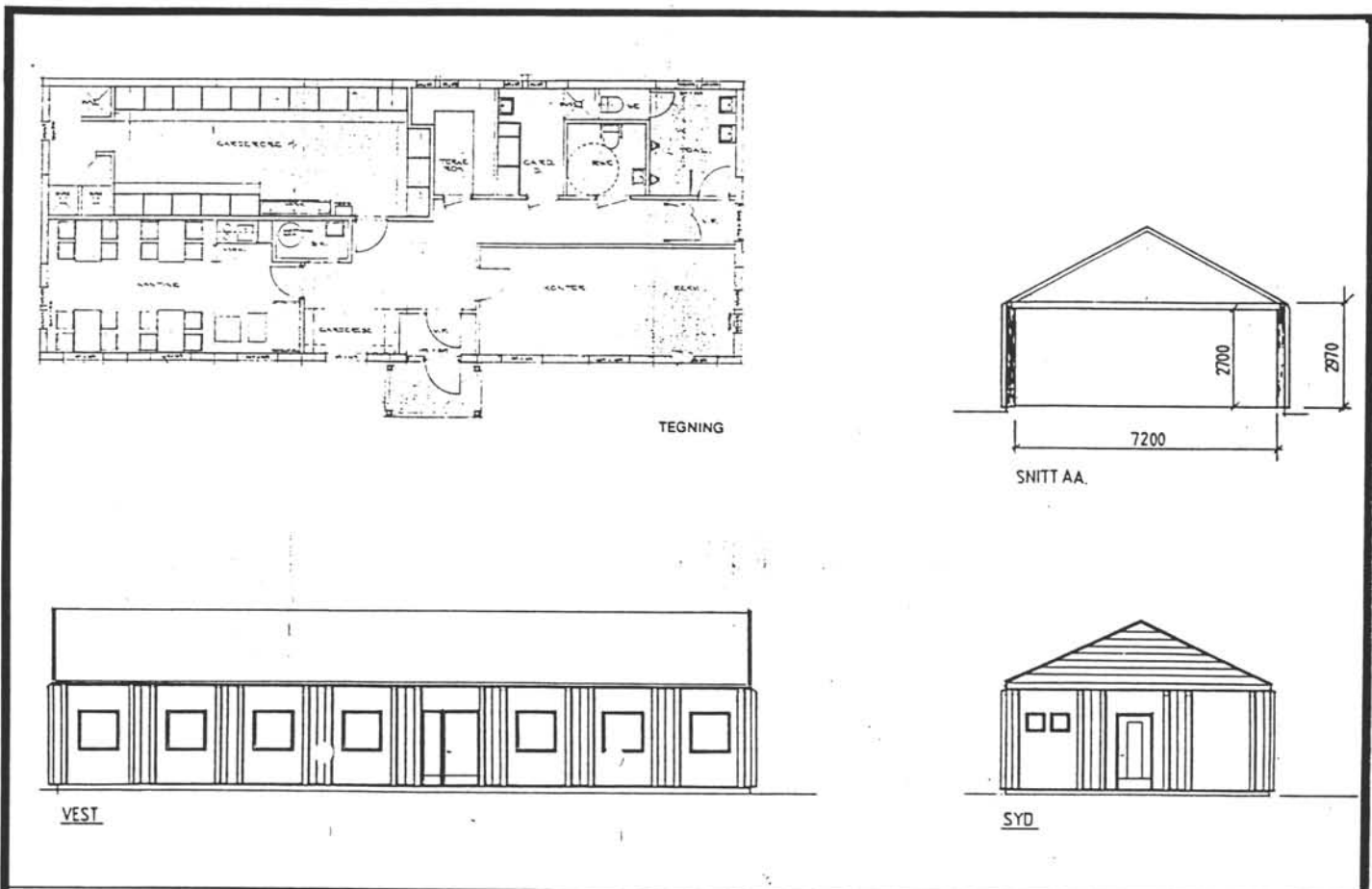

TEGNINGEN VISER:

| | | | |
|-----------------------------|-----------------------------|-------------------------------|--|
| OPPRINNELIG BRUKSFORMÅL | PRIMÆRT Kontor, spiserom | SEKUNDÆRT | |
| NÅVÆRENDE BRUKSFORMÅL | PRIMÆRT Kontor, spiserom | SEKUNDÆRT Garderobe, dusj. | ANTALL LEILIGHETER: 0 ANTALL OVERNATTINGSROM: 0 |
| FORHOLD TIL ANDRE HUS | Fritt. del av anlegg | | |
| FYSISK MILJØ- SAMMENHENG | Utkant av mindre tettsted | | |

| | | | |
|------------|---|--|--|
| VERNEVERDI | <input type="checkbox"/> PRIO- RITERT | BYGNINGEN PRIORITERES SPESIELT SOM BEVA- RINGSOBJEKT (EVT. INTERN NSB-FREDNING) | <input type="checkbox"/> BYGNINGEN ER FREDET I MEDHOLD AV LOV OM KULTURMINNER |
| | <input type="checkbox"/> HØY | ENDRINGER SKAL IKKE FORETAS FØR ARKITEKTKONTORET HAR GODKJENT PLANENE. DETTE GJELDER OGSÅ UTSKIFTING AV DØRER, VINDUER, KLEDNING, TAKTEKKING OSV. | |
| | <input checked="" type="checkbox"/> MIDDELS | | |
| | <input type="checkbox"/> LAV | ENDRINGER KAN FORETAS UTEN GODKJENNING FRA ARKITEKTKONTORET. DET HENVISES TIL GENE- RELLE RÅD OG RETNINGSLINJER. | |
| | <input type="checkbox"/> INGEN | | |

| | | | | | | | | |
|-------------|----------------|------------|--------------------------------|-----|-------------------|---|------------------------------------|-----|
| DIMENSJONER | HOVED*1AL M | 19,2 x 7,2 | BEBYGD AREAL M ² | 138 | ANTALL ETASJER | 1 | BRUTTO GOLVAREAL M ² | 138 |
|-------------|----------------|------------|--------------------------------|-----|-------------------|---|------------------------------------|-----|

| | | | |
|------------------------|--|--------------|-------------------------------|
| BYGNINGSDEL | TYPE.KONSTRUKSJON | INSTALLASJON | MERKNAD |
| FUNDAMENT | Betongringmur | SKORSTEIN | STK 0 |
| KJELLER UNDERETASJE | Ikke utgravd | ELEKTRISITET | Innlagt |
| YTTERVEGG | Bærende betongelementer. Bindingverk i gavltrekant. | OPPVARMING | PRIMÆRT: El. SEKUNDÆRT: |
| FASADEKLEDNING | Liggende faspanel i gavltrekant | VANN | Innlagt |
| TAKFORM | Saltak | BAD | 4 dusj |
| TAKTEKKING | Korr. stålplater | TOALETT | TYPE: WC ANTALL: 2 |

| | | | |
|---------|--|-------------------------|--|
| VINDUER | | DEKOR INNSKRIPSJONER | |
| DØRER | | INTERIØR | |

| | | |
|-------------------------------------|------------|---------|
| BYGGEÅR | AR 1986 | MERKNAD |
| TILBYGGING OMBYGGING FLYTTING | AR | ENDRING |

| | | | | | | |
|---------------------------|-----------------|-------------|-----------------------|------------------------|------|--------------------|
| VEDLIKEHOLDS- TILSTAND | TILSTAND AR: | I GOD STAND | BEGYNNENDE FORFALL | FRAMSKREDET FORFALL | RUIN | EVT. FORFALLSÅRSÅK |
| | 1991 | x | | | | |
| | | | | | | |
| | | | | | | |

| | | | | |
|---------------|-------------|---------------------|-----------|--------------|
| FARGESKJEMA | OPPRINNELIG | NAVÆRENDE | FRAMTIDIG | BYGGERE |
| UTVENDIG VEGG | | grå betongsandstein | | NSB |
| VINDSKIER | | 9C7 rød | | ARKITEKT |
| GERIKTER | | | | BYGGMESTER |
| VINDUER | | 64F brun | | BYGNINGSTYPE |
| DØRER | | 64F | | STILPREG |
| HJØRNEBORD | | | | |

| | |
|--------------------------------|--|
| TEGNINGER (ARKIVHENVISNING) | |
| ELDRE FOTOGRAF. | |

| | | | | |
|-----------------------|--------------------|-----------------|-------------|------------------|
| ANDRE OPPLYSNINGER | UTGITT | DATO juni 91 | REGISTR. | DATO 16.06.91 |
| | RETTELSES- BLAD | NR | INNFØRT DEN | AV |
| | | NR | INNFØRT DEN | AV |
| | | NR | INNFØRT DEN | AV |

NSB · REGISTRERING AV BYGNINGER

Bak Had 07037

| | | | |
|------------------------|---------------------------------------|--------------------|--------------|
| NAVN BYGNINGENS ART | HAUSERETER SVEISEVERKSTED PUSSEHUS | STASJONSNR | BYGN NR 2 |
| BANESTREKNING | Bryn-Eidsvoll (Hovedbanen) | KILOMETER 50,49 | |
| KOMMUNE, MATR. NR. | 0235 Ullensaker | GARDSNR 201 | BRUKSNR 1 |
| ADRESSE | 2078 Nordkisa | DISTRIKT Oslo | |



FOTO

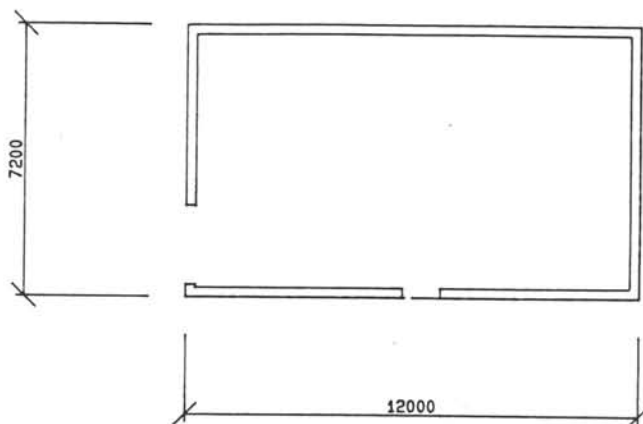

TEGNINGEN VISER:

HAUSERETER, PUSSEHUS

MÅLSKISSE

| | | | |
|-----------------------------|-------------------------------------|-----------|--|
| OPPRINNELIG BRUKSFØRMÅL | PRIMÆRT Pussehus (verkstedbygn.) | SEKUNDÆRT | |
| NÅVÆRENDE BRUKSFØRMÅL | PRIMÆRT Pussehus (verkstedbygn.) | SEKUNDÆRT | ANTALL LEILIGHETER: 0 ANTALL OVERNATTINGSROM: 0 |
| FORHOLD TIL ANDRE HUS | Fritt. del av anlegg | | |
| FYSISK MILJØ- SAMMENHENG | Utkant av mindre tettsted | | |

| | | | | | |
|------------|-------------------------------------|------------|---|--------------------------|--|
| VERNEVERDI | <input type="checkbox"/> | PRIORITERT | BYGNINGEN PRIORITERES SPESIELT SOM BEVARINGSOBJEKT (EVT. INTERN NSB-FREDNING) | <input type="checkbox"/> | BYGNINGEN ER FREDET I MEDHOLD AV LOV OM KULTURMINNER |
| | <input type="checkbox"/> | HØY | ENDRINGER SKAL IKKE FORETAS FØR ARKITEKTKONTORET HAR GODKJENT PLANENE. DETTE GJELDER OGSÅ UTSKIFTING AV DØRER, VINDUER, KLEDNING, TAKTEKKING OSV. | | |
| | <input checked="" type="checkbox"/> | MIDDELS | | | |
| | <input type="checkbox"/> | LAV | ENDRINGER KAN FORETAS UTEN GODKJENNING FRA ARKITEKTKONTORET. DET HENVISES TIL GENERELLE RÅD OG RETNINGSLINJER. | | |
| | <input type="checkbox"/> | INGEN | | | |

| | | | | | | | |
|-------------|---------------|------------|--------------------------------|----|-------------------|---|------------------------------------|
| DIMENSJONER | HOVEDTAL M | 12,0 x 7,2 | BEBYGD AREAL M ² | 86 | ANTALL ETASJER | 1 | BRUTTO GOLVAREAL M ² |
|-------------|---------------|------------|--------------------------------|----|-------------------|---|------------------------------------|

| | | | |
|------------------------|---|--------------|-------------------------------|
| BYGNINGSDEL | TYPE.KONSTRUKSJON | INSTALLASJON | MERKNAD |
| FUNDAMENT | Betongringmur | SKORSTEIN | STK 0 |
| KJELLER UNDERETASJE | Ikke utgravd | ELEKTRISITET | Innlagt |
| | | OPPVARMING | PRIMÆRT: El. SEKUNDÆRT: |
| YTTERVEGG | Bærende betongelementer. Bindingverk i gavltrekan. | VANN | Ikke innlagt |
| FASADEKLEDNING | Liggende faspanel i gavltrekan | BAD | |
| TAKFORM | Saltak | TOALETT | TYPE |
| TAKTEKKING | Korr. stålplater | | ANTALL |

| | | | |
|---------|--|-------------------------|--|
| VINDUER | | DEKOR INNSKRIPSJONER | |
| DØRER | | INTERIØR | |

| | | |
|-------------------------------------|------|---------|
| BYGGEÅR | AR | MERKNAD |
| | 1986 | |
| TILBYGGING OMBYGGING FLYTTING | AR | ENDRING |
| | | |

| | | | | | | |
|---------------------------|-----------------|-------------|-----------------------|------------------------|------|-------------------|
| VEDLIKEHOLDS- TILSTAND | TILSTAND AR: | I GOD STAND | BEGYNNENDE FORFALL | FRAMSKREDET FORFALL | RUIN | EVT FORFALLSARSAK |
| | 1991 | x | | | | |
| | | | | | | |
| | | | | | | |

| | | | | |
|---------------|-------------|---------------------|-----------|--------------|
| FARGESKJEMA | OPPRINNELIG | NAVERENDE | FRAMTIDIG | BYGGHERRE |
| UTVENDIG VEGG | | grå betongsandstein | | NSB |
| VINDSKIER | | 9C7 rød | | ARKITEKT |
| GERIKTER | | | | BYGGMESTER |
| VINDUER | | 64F brun | | BYGNINGSTYPE |
| DØRER | | 64F/alum. grå | | STILPREG |
| HJØRNEBORD | | | | |

| | |
|--------------------------------|--|
| TEGNINGER (ARKIVHENVISNING) | |
| ELDRE FOTOGRAF. | |

| | | | | | |
|-----------------------|---------------------|-------------|-------------|----------|--|
| ANDRE OPPLYSNINGER | UTGITT | DATO | REGISTR. | DATO | |
| | | juni 91 | | 16.06.91 | |
| | RETTELSESB- BLAD | NR | INNFORT DEN | AV | |
| | | NR | INNFORT DEN | AV | |
| NR | | INNFORT DEN | AV | | |

NSB · REGISTRERING AV BYGNINGER

Bak Had 07037:

| | | | |
|------------------------|--|---------------------------|---------------------|
| NAVN BYGNINGENS ART | HAUSERETER SVEISEVERKSTED SVEISEHUS | STASJONSNR | BYGN NR 3 |
| BANESTREKNING | Bryn-Eidsvoll (Hovedbanen) | KILOMETER 50,57 | |
| KOMMUNE.MATR.NR. | 0235 Ullensaker | GÅRDSNR 201 | BRUKSNR 1 |
| ADRESSE | 2078 Nordkisa | DISTRIKT Oslo | |



1722

1739

TEGNING

172

173

TEGNINGEN VISER:

| | | |
|-----------------------------|---|---|
| OPPRINNELIG BRUKSFØRMÅL | PRIMÆRT Sveisehus (verkstedbygn.) | SEKUNDÆRT |
| NÅVÆRENDE BRUKSFØRMÅL | PRIMÆRT Sveisehus (verkstedbygn.) | SEKUNDÆRT ANTALL LEILIGHETER: 0 ANTALL OVERNATTINGSROM: 0 |
| FORHOLD TIL ANDRE HUS | Fritt. del av anlegg | |
| FYSISK MILJØ- SAMMENHENG | Utkant av mindre tettsted | |

| | | | |
|------------|---|--|--|
| VERNEVERDI | <input type="checkbox"/> PRIO- RITERT | BYGNINGEN PRIORITERES SPESIELT SOM BEVA- RINGSOBJEKT (EVT. INTERN NSB-FREDNING) | <input type="checkbox"/> BYGNINGEN ER FREDET I MEDHOLD AV LOV OM KULTURMINNER |
| | <input type="checkbox"/> HØY | ENDRINGER SKAL IKKE FORETAS FØR ARKITEKTKONTORET HAR GODKJENT PLANENE. DETTE GJELDER OGSÅ UTSKIFTING AV DØRER, VINDUER, KLEDNING, TAKTEKKING OSV. | |
| | <input checked="" type="checkbox"/> MIDDELS | | |
| | <input type="checkbox"/> LAV | ENDRINGER KAN FORETAS UTEN GODKJENNING FRA ARKITEKTKONTORET. DET HENVISES TIL GENE- RELLE RÅD OG RETNINGSLINJER. | |
| | <input type="checkbox"/> INGEN | | |

| | | | | | | | |
|-------------|-----------|-------------|-----------------------------|-----|----------------|---|---------------------------------|
| DIMENSJONER | HOVEDÅL M | 19,2 x 16,8 | BEBYGD AREAL M ² | 322 | ANTALL ETASJER | 1 | BRUTTO GOLVAREAL M ² |
|-------------|-----------|-------------|-----------------------------|-----|----------------|---|---------------------------------|

| | | | |
|---------------------|--|--------------|----------------------------|
| BYGNINGSDEL | TYPE. KONSTRUKSJON | INSTALLASJON | MERKNAD |
| FUNDAMENT | Betongringmur | SKORSTEIN | STK 0 |
| KJELLER UNDERETASJE | Ikke utgravd | ELEKTRISITET | Innlagt |
| YTTERVEGG | Bærende betongelementer. Bindingverk i gavltrekant. | OPPVARMING | PRIMÆRT: El. SEKUNDÆRT: |
| FASADEKLEDNING | Liggende faspanel i gavltrekant | VANN | Innlagt |
| TAKFORM | Saltak | BAD | |
| TAKTEKKING | Korr. stålplater | TOALETT | TYPE: ANTALL: |

| | | | |
|---------|--|-------------------------|--|
| VINDUER | | DEKOR INNSKRIPSJONER | |
| DØRER | | INTERIØR | |

| | | |
|-------------------------------------|------|---------|
| BYGGEÅR | AR | MERKNAD |
| | 1986 | |
| TILBYGGING OMBYGGING FLYTTING | AR | ENDRING |
| | | |

| | | | | | | |
|---------------------------|-----------------|-------------|-----------------------|------------------------|------|--------------------|
| VEDLIKEHOLDS- TILSTAND | TILSTAND. AR | I GOD STAND | BEGYNNENDE FORFALL | FRAMSKREDET FORFALL | RUIN | EVT. FORFALLSÅRSÅK |
| | 1991 | x | | | | |
| | | | | | | |
| | | | | | | |

| | | | | |
|---------------|-------------|---------------------|-----------|--------------|
| FARGESKJEMA | OPPRINNELIG | NAVÆRENDE | FRAMTIDIG | BYGGHERRE |
| UTVENDIG VEGG | | grå betongsandstein | | NSB |
| VINDSKIER | | 9C7 rød | | ARKITEKT |
| GERIKTER | | | | BYGGMESTER |
| VINDUER | | 64F brun | | BYGNINGSTYPE |
| DØRER | | 64F/alum. grå | | STILPREG |
| HJØRNEBORD | | | | |

| | |
|--------------------------------|--|
| TEGNINGER (ARKIVHENVISNING) | |
| ELDRE FOTOGRAF | |

| | | | | |
|-----------------------|--------------------|--------------|-------------|---------------|
| ANDRE OPPLYSNINGER | UTGITT | DATO Juni 91 | REGISTR. | DATO 16.06.91 |
| | RETTELSES- BLAD | NR | INNFØRT DEN | AV |
| | | NR | INNFØRT DEN | AV |
| | | NR | INNFØRT DEN | AV |

NSB · REGISTRERING AV BYGNINGER

Bak Had 07037

| | | | |
|-----------------------|---|--------------------|--------------|
| NAV BYGNINGENS ART | HAUSERETER SVEISEVERKSTED SLIPEHUS 1 | STASJONSNR. | BYGN NR 4 |
| BANESTREKNING | Bryn-Eidsvoll (Hovedbanen) | KILOMETER 50,57 | |
| KOMMUNE.MATR.NR. | 0235 Ullensaker | GÅRDSNR 201 | BRUKSNR 1 |
| ADRESSE | 2078 Nordkisa | DISTRIKT Oslo | |



FOTO

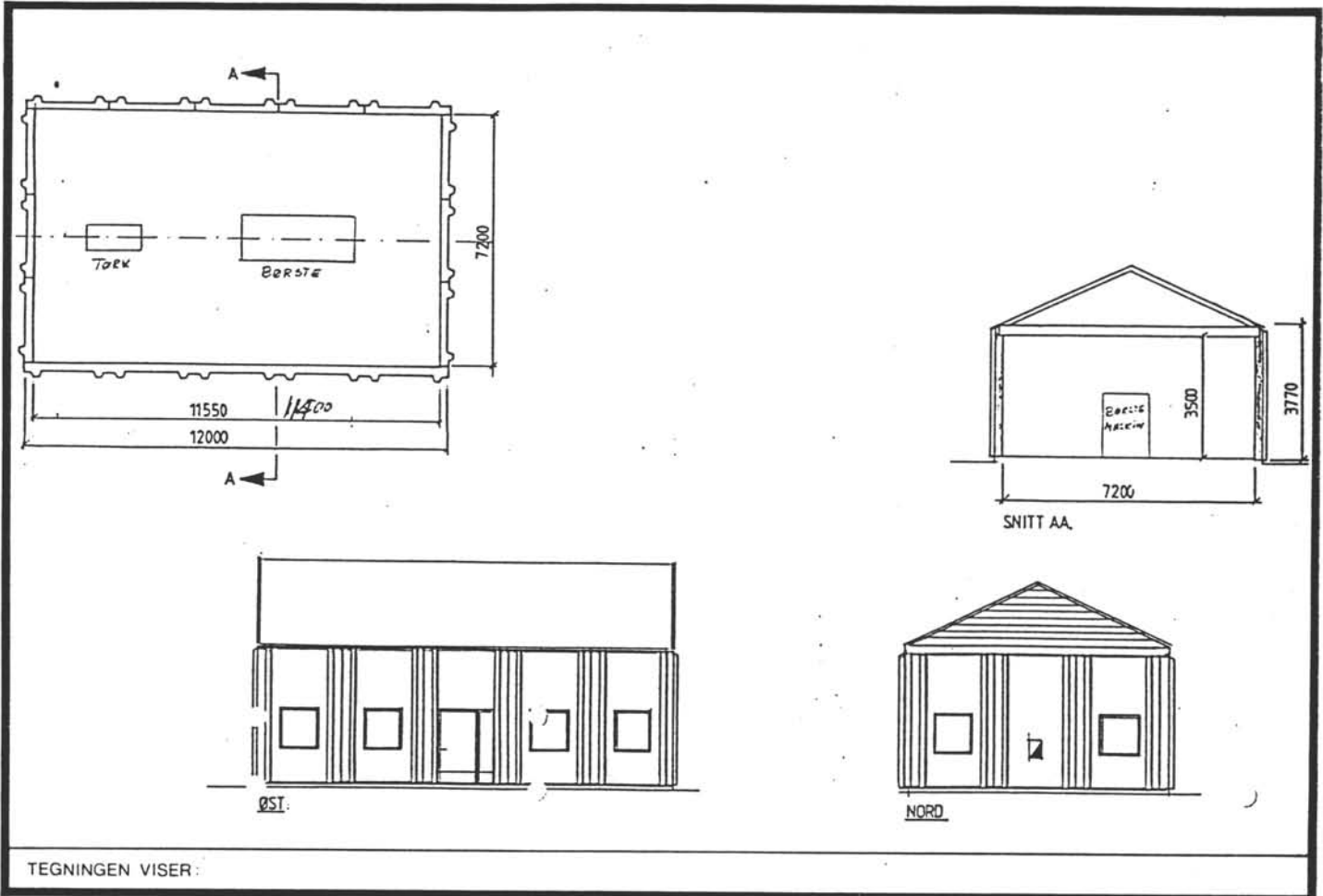

TEGNINGEN VISER:

| | | | |
|-----------------------------|--|-----------|--|
| OPPRINNELIG BRUKSFORMÅL | PRIMÆRT Slipehus (verkstedbygn.) | SEKUNDÆRT | |
| NAVÆRENDE BRUKSFORMÅL | PRIMÆRT Slipehus (verkstedbygn.) | SEKUNDÆRT | ANTALL LEILIGHETER: 0 ANTALL OVERNATTINGSROM: 0 |
| FORHOLD TIL ANDRE HUS | Fritt l. del av anlegg | | |
| FYSISK MILJØ- SAMMENHENG | Utkant av mindre tettsted | | |

| | | | |
|------------|---|--|--|
| VERNEVERDI | <input type="checkbox"/> PRIO- RITERT | BYGNINGEN PRIORITERES SPESIELT SOM BEVA- RINGSOBJEKT (EVT. INTERN NSB-FREDNING) | <input type="checkbox"/> BYGNINGEN ER FREDET I MEDHOLD AV LOV OM KULTURMINNER |
| | <input type="checkbox"/> HØY | ENDRINGER SKAL IKKE FORETAS FØR ARKITEKTKONTORET HAR GODKJENT PLANENE. DETTE GJELDER OGSÅ UTSKIFTING AV DØRER, VINDUER, KLEDNING, TAKTEKKING OSV. | |
| | <input checked="" type="checkbox"/> MIDDELS | | |
| | <input type="checkbox"/> LAV | ENDRINGER KAN FORETAS UTEN GODKJENNING FRA ARKITEKTKONTORET. DET HENVISES TIL GENE- RELLE RÅD OG RETNINGSLINJER. | |
| | <input type="checkbox"/> INGEN | | |

| | | | | | | | |
|-------------|---------------|------------|--------------------------------|----|-------------------|---|------------------------------------|
| DIMENSJONER | HOVEDTÅL M | 12,0 x 7,2 | BEBYGD AREAL M ² | 86 | ANTALL ETASJER | 1 | BRUTTO GOLVAREAL M ² |
|-------------|---------------|------------|--------------------------------|----|-------------------|---|------------------------------------|

| | | | |
|------------------------|--|--------------|-------------------------------|
| BYGNINGSDEL | TYPE.KONSTRUKSJON | INSTALLASJON | MERKNAD |
| FUNDAMENT | Betongringmur | SKORSTEIN | STK 0 |
| KJELLER UNDERETASJE | Ikke utgravd | ELEKTRISITET | Innlagt |
| YTTERVEGG | Bærende betongelementer. Bindingverk i gavltrekant. | OPPVARMING | PRIMÆRT: El. SEKUNDÆRT: |
| FASADEKLEDNING | Liggende faspanel i gavltrekant | VANN | Ikke innlagt |
| TAKFORM | Saltak | BAD | TYPE: |
| TAKTEKKING | Korr. stålplater | TOALETT | ANTALL |

| | | | |
|---------|--|-------------------------|--|
| VINDUER | | DEKOR INNSKRIPSJONER | |
| DØRER | | INTERIØR | |

| | | |
|-------------------------------------|------------|---------|
| BYGGEÅR | AR 1986 | MERKNAD |
| TILBYGGING OMBYGGING FLYTTING | AR | ENDRING |

| | | | | | | |
|---------------------------|------------------|-------------|-----------------------|------------------------|------|-------------------|
| VEDLIKEHOLDS- TILSTAND | TILSTAND. AR: | I GOD STAND | BEGYNNENDE FORFALL | FRAMSKREDET FORFALL | RUIN | EVT FORFALLSARSAK |
| | 1991 | x | | | | |
| | | | | | | |
| | | | | | | |

| | | | | |
|---------------|-------------|---------------------|-----------|--------------|
| FARGESKJEMA | OPPRINNELIG | NAVÆRENDE | FRAMTIDIG | BYGGHERRE |
| UTVENDIG VEGG | | grå betongsandstein | | NSB |
| VINDSKIER | | 9C7 rød | | ARKITEKT |
| GERIKTER | | | | BYGGMESTER |
| VINDUER | | 64F brun | | BYGNINGSTYPE |
| DØRER | | 64F/alum. grå | | STILPREG |
| HJØRNEBORD | | | | |

| | |
|--------------------------------|--|
| TEGNINGER (ARKIVHENVISNING) | |
| ELDRE FOTOGRAF | |

| | | | | |
|-----------------------|-------------------|-----------------|-------------|------------------|
| ANDRE OPPLYSNINGER | UTGITT | DATO juni 91 | REGISTR. | DATO 16.06.91 |
| | RETTELSE- BLAD | NR | INNFORT DEN | AV |
| | | NR | INNFORT DEN | AV |
| | | NR | INNFORT DEN | AV |

NSB · REGISTRERING AV BYGNINGER

Bak Had 070375

| | | | |
|------------------------|---|---------------------------|---------------------|
| NAVN BYGNINGENS ART | HAUSERETER SVEISEVERKSTED SLIPEHUS 2 | STASJONSNR | BYGN NR 5 |
| BANESTREKNING | Bryn-Eidsvoll (Hovedbanen) | KILOMETER 50,77 | |
| KOMMUNE.MATR.NR. | 0235 Ullensaker | GARDSNR 201 | BRUKNR 1 |
| ADRESSE | 2078 Nordkisa | DISTRIKT Oslo | |



FOTO

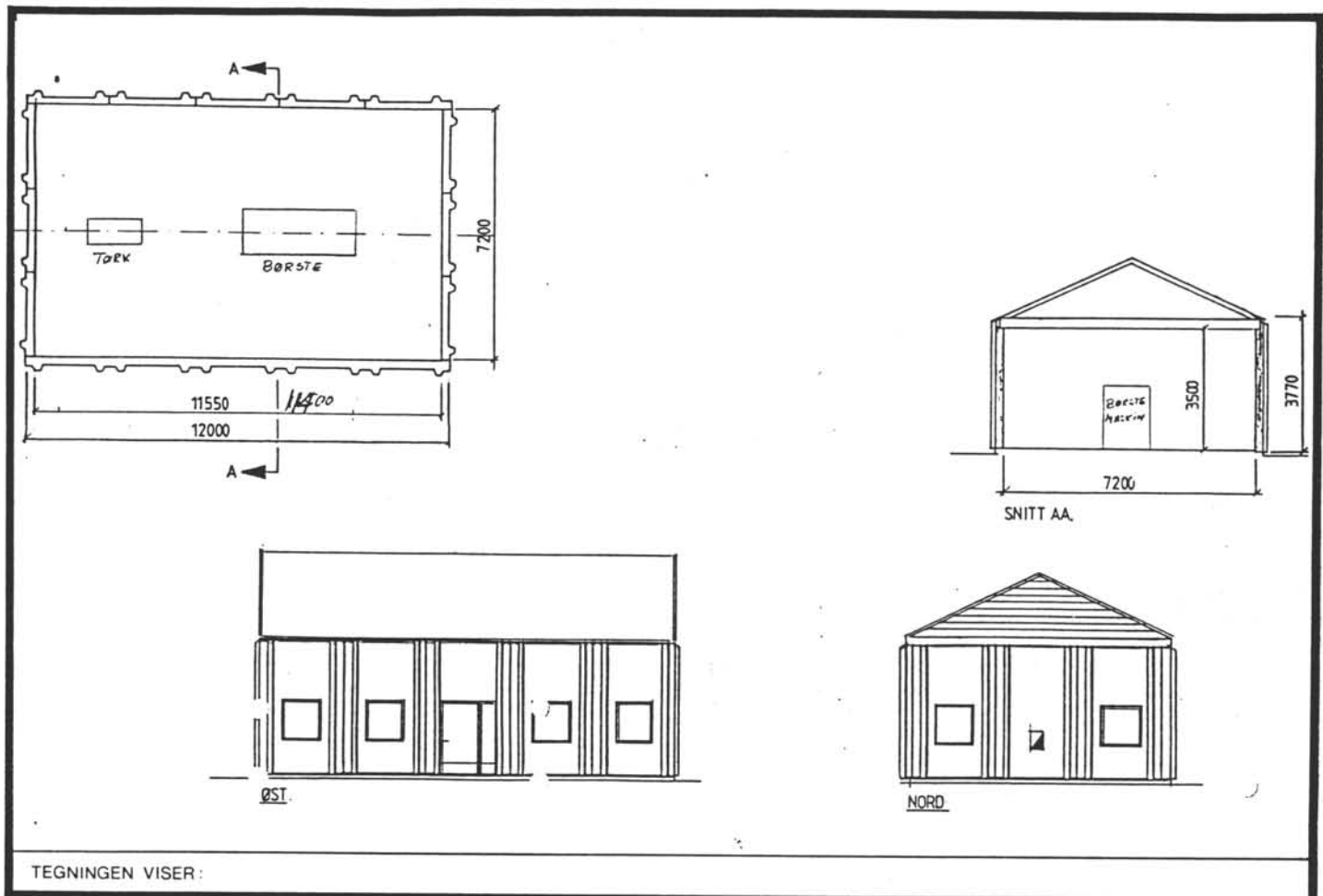

TEGNINGEN VISER:

| | | | |
|-----------------------------|--|-----------|--|
| OPPRINNELIG BRUKSFØRMÅL | PRIMÆRT Slipehus (verkstedbygn.) | SEKUNDÆRT | |
| NÅVÆRENDE BRUKSFØRMÅL | PRIMÆRT Slipehus (verkstedbygn.) | SEKUNDÆRT | ANTALL LEILIGHETER: 0 ANTALL OVERNATTINGSROM: 0 |
| FORHOLD TIL ANDRE HUS | Fritt. del av anlegg | | |
| FYSISK MILJØ- SAMMENHENG | Utkant av mindre tettsted | | |

| | | | |
|------------|---|--|--|
| VERNEVERDI | <input type="checkbox"/> PRIO- RITERT | BYGNINGEN PRIORITERES SPESIELT SOM BEVA- RINGSOBJEKT (EVT. INTERN NSB-FREDNING) | <input type="checkbox"/> BYGNINGEN ER FREDET I MEDHOLD AV LOV OM KULTURMINNER |
| | <input type="checkbox"/> HØY | ENDRINGER SKAL IKKE FORETAS FØR ARKITEKTKONTORET HAR GODKJENT PLANENE. DETTE GJELDER OGSÅ UTSKIFTING AV DØRER, VINDUER, KLEDNING, TAKTEKKING OSV. | |
| | <input checked="" type="checkbox"/> MIDDELS | | |
| | <input type="checkbox"/> LAV | ENDRINGER KAN FORETAS UTEN GODKJENNING FRA ARKITEKTKONTORET. DET HENVISES TIL GENE- RELLE RÅD OG RETNINGSLINJER. | |
| | <input type="checkbox"/> INGEN | | |

| | | | | | | | |
|-------------|----------------|------------|--------------------------------|----|-------------------|---|------------------------------------|
| DIMENSJONER | HOVED'IAL M | 12,0 x 7,2 | BEBYGD AREAL M ² | 86 | ANTALL ETASJER | 1 | BRUTTO GOLVAREAL M ² |
|-------------|----------------|------------|--------------------------------|----|-------------------|---|------------------------------------|

| | | | |
|------------------------|--|--------------|----------------------------|
| BYGNINGSDEL | TYPE.KONSTRUKSJON | INSTALLASJON | MERKNAD |
| FUNDAMENT | Betongringmur | SKORSTEIN | STK 0 |
| KJELLER UNDERETASJE | Ikke utgravd | ELEKTRISITET | Innlagt |
| YTTERVEGG | Bærende betongelementer. Bindingverk i gavltrekant. | OPPVARMING | PRIMÆRT: SEKUNDÆRT: El. |
| FASADEKLEDNING | Liggende faspanel i gavltrekant | VANN | Innlagt |
| TAKFORM | Saltak | BAD | TYPE: |
| TAKTEKING | Korr. stålplater | TOALETT | ANTALL: |

| | | | |
|---------|--|-------------------------|--|
| VINDUER | | DEKOR INNSKRIPSJONER | |
| DØRER | | INTERIØR | |

| | | |
|-------------------------------------|------|---------|
| BYGGÅR | AR | MERKNAD |
| | 1986 | |
| TILBYGGING OMBYGGING FLYTTING | AR | ENDRING |
| | | |

| | | | | | | |
|---------------------------|------------------|-------------|-----------------------|------------------------|------|--------------------|
| VEDLIKEHOLDS- TILSTAND | TILSTAND. AR. | I GOD STAND | BEGYNNENDE FORFALL | FRAMSKREDET FORFALL | RUIN | EVT. FORFALLSÅRSÅK |
| | 1991 | x | | | | |
| | | | | | | |
| | | | | | | |

| | | | | |
|---------------|-------------|---------------------|-----------|--------------|
| FARGESKJEMA | OPPRINNELIG | NAVERENDE | FRAMTIDIG | BYGGHERRER |
| UTVENDIG VEGG | | grå betongsandstein | | NSB |
| VINDSKIER | | 9C7 rød | | ARKITEKT |
| GERIKTER | | | | BYGGMESTER |
| VINDUER | | 64F brun | | BYGNINGSTYPE |
| DØRER | | 64F/alum. grå | | STILPREG |
| HJORNEBORD | | | | |

| | |
|--------------------------------|--|
| TEGNINGER (ARKIVHENVISNING) | |
| ELDRE FOTOGRAF | |

| | | | | | |
|-----------------------|--------------------|-------------|-------------|----------|--|
| ANDRE OPPLYSNINGER | UTGITT | DATO | REGISTR. | DATO | |
| | | juni 91 | | 16.06.91 | |
| | RETTELSES- BLAD | NR | INNFØRT DEN | AV | |
| | | NR | INNFØRT DEN | AV | |
| NR | | INNFØRT DEN | AV | | |

NSB · REGISTRERING AV BYGNINGER

Bak / Had 070375

| | | | |
|------------------------|---|---------------------------|----------------------|
| NAVN BYGNINGENS ART | HAUSERETER SVEISEVERKSTED RETTEHUS | STASJONSNR. | BYGN NR. 6 |
| BANESTREKNING | Bryn-Eidsvoll (Hovedbanen) | KILOMETER 50,82 | |
| KOMMUNE.MATR.NR. | 0235 Ullensaker | GARDSNR. 201 | BRUKSNR. 1 |
| ADRESSE | 2078 Nordkisa | DISTRIKT Oslo | |



FOTO

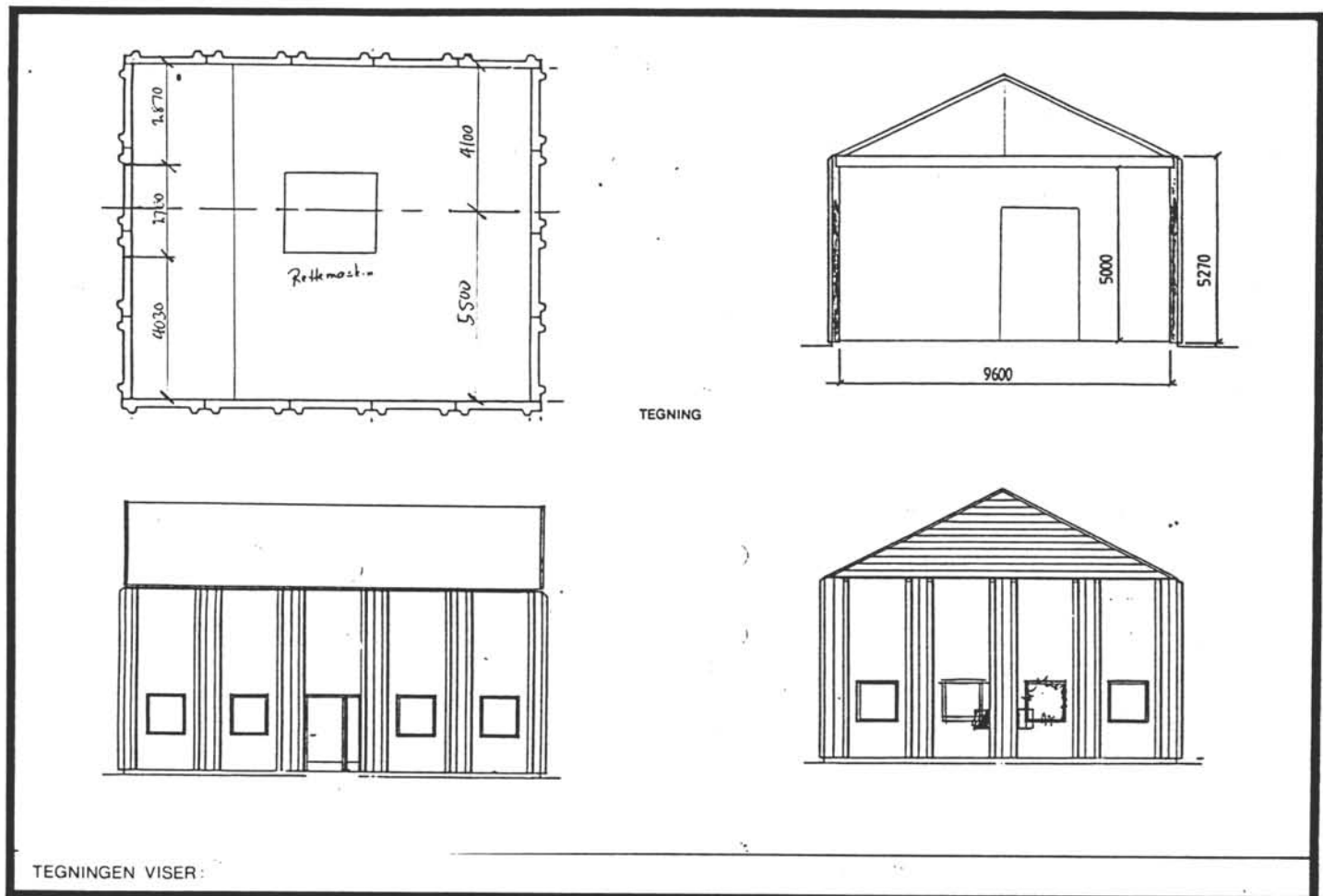

TEGNING

TEGNINGEN VISER:

| | | | |
|-----------------------------|--|-----------|--|
| OPPRINNELIG BRUKSFORMÅL | PRIMÆRT Rettehus (verkstedbygn.) | SEKUNDÆRT | |
| NÅVÆRENDE BRUKSFORMÅL | PRIMÆRT Rettehus (verkstedbygn.) | SEKUNDÆRT | ANTALL LEILIGHETER: 0 ANTALL OVERNATTINGSROM: 0 |
| FORHOLD TIL ANDRE HUS | Fritt l. del av anlegg | | |
| FYSISK MILJØ- SAMMENHENG | Utkant av mindre tettsted | | |

| | | | |
|------------|---|--|--|
| VERNEVERDI | <input type="checkbox"/> PRIO- RITERT | BYGNINGEN PRIORITERES SPESIELT SOM BEVA- RINGSOBJEKT (EVT. INTERN NSB-FREDNING) | <input type="checkbox"/> BYGNINGEN ER FREDET I MEDHOLD AV LOV OM KULTURMINNER |
| | <input type="checkbox"/> HØY | ENDRINGER SKAL IKKE FORETAS FØR ARKITEKTKONTORET HAR GODKJENT PLANENE. DETTE GJELDER OGSÅ UTSKIFTING AV DØRER, VINDUER, KLEDNING, TAKTEKKING OSV. | |
| | <input checked="" type="checkbox"/> MIDDELS | | |
| | <input type="checkbox"/> LAV | ENDRINGER KAN FORETAS UTEN GODKJENNING FRA ARKITEKTKONTORET. DET HENVISES TIL GENE- RELLE RÅD OG RETNINGSLINJER. | |
| | <input type="checkbox"/> INGEN | | |

| | | | | | | | |
|-------------|---------------|------------|--------------------------------|-----|-------------------|---|------------------------------------|
| DIMENSJONER | HOVEDTÅL M | 12,0 x 9,6 | BEBYGD AREAL M ² | 115 | ANTALL ETASJER | 1 | BRUTTO GOLVAREAL M ² |
|-------------|---------------|------------|--------------------------------|-----|-------------------|---|------------------------------------|

| | | | |
|------------------------|--|--------------|-------------------------------|
| BYGNINGSDEL | TYPE. KONSTRUKSJON | INSTALLASJON | MERKNAD |
| FUNDAMENT | Betongringmur | SKORSTEIN | STK 0 |
| KJELLER UNDERETASJE | Ikke utgravd | ELEKTRISITET | Innlagt |
| YTTERVEGG | Bærende betongelementer. Bindingverk i gavltrekant. | OPPVARMING | PRIMÆRT: El. SEKUNDÆRT: |
| FASADEKLEDNING | Liggende faspanel i gavltrekant | VANN | Ikke innlagt |
| TAKFORM | Saltak | BAD | TYPE: |
| TAKTEKKING | Korr. stålplater | TOALETT | ANTALL: |

| | | | |
|---------|--|-------------------------|--|
| VINDUER | | DEKOR INNSKRIPSJONER | |
| DØRER | | INTERIOR | |

| | | |
|-------------------------------------|------|---------|
| BYGGEÅR | ÅR | MERKNAD |
| | 1986 | |
| TILBYGGING OMBYGGING FLYTTING | ÅR | ENDRING |
| | | |

| | | | | | | |
|---------------------------|------------------|-------------|-----------------------|------------------------|------|-------------------|
| VEDLIKEHOLDS- TILSTAND | TILSTAND. ÅR: | I GOD STAND | BEGYNNENDE FORFALL | FRAMSKREDET FORFALL | RUIN | EVT FORFALLSÅRSÅK |
| | 1991 | x | | | | |
| | | | | | | |
| | | | | | | |

| | | | | |
|---------------|-------------|---------------------|-----------|--------------|
| FARGESKJEMA | OPPRINNELIG | NAVÆRENDE | FRAMTIDIG | BYGGHERRE |
| UTVENDIG VEGG | | grå betongsandstein | | NSB |
| VINDSKIER | | 9C7 rød | | ARKITEKT |
| GERIKTER | | | | BYGGMESTER |
| VINDUER | | 64F brun | | BYGNINGSTYPE |
| DØRER | | 64F/alum. grå | | STILPREG |
| HJØRNEBORD | | | | |

| | |
|--------------------------------|--|
| TEGNINGER (ARKIVHENVISNING) | |
| ELDRE FOTOGRAF. | |

| | | | | |
|-----------------------|--------------------|-----------------|-------------|------------------|
| ANDRE OPPLYSNINGER | UTGITT | DATO juni 91 | REGISTR. | DATO 16.06.91 |
| | RETTELSES- BLAD | NR | INNFØRT DEN | AV |
| | | NR | INNFØRT DEN | AV |
| | | NR | INNFØRT DEN | AV |

NSB · REGISTRERING AV BYGNINGER

Bak Had 07037

| | | | |
|-----------------------|---|--------------------|---------------|
| NAV BYGNINGENS ART | HAUSERETER SVEISEVERKSTED SLIPEHUS 3 | STASJONSNR | BYGN NR. 7 |
| BANESTREKNING | Bryn-Eidsvoll (Hovedbanen) | KILOMETER 50,86 | |
| KOMMUNE.MATR.NR. | 0235 Ullensaker | GARDSNR 201 | BRUKSNR 1 |
| ADRESSE | 2078 Nordkisa | DISTRIKT Oslo | |



FOTO

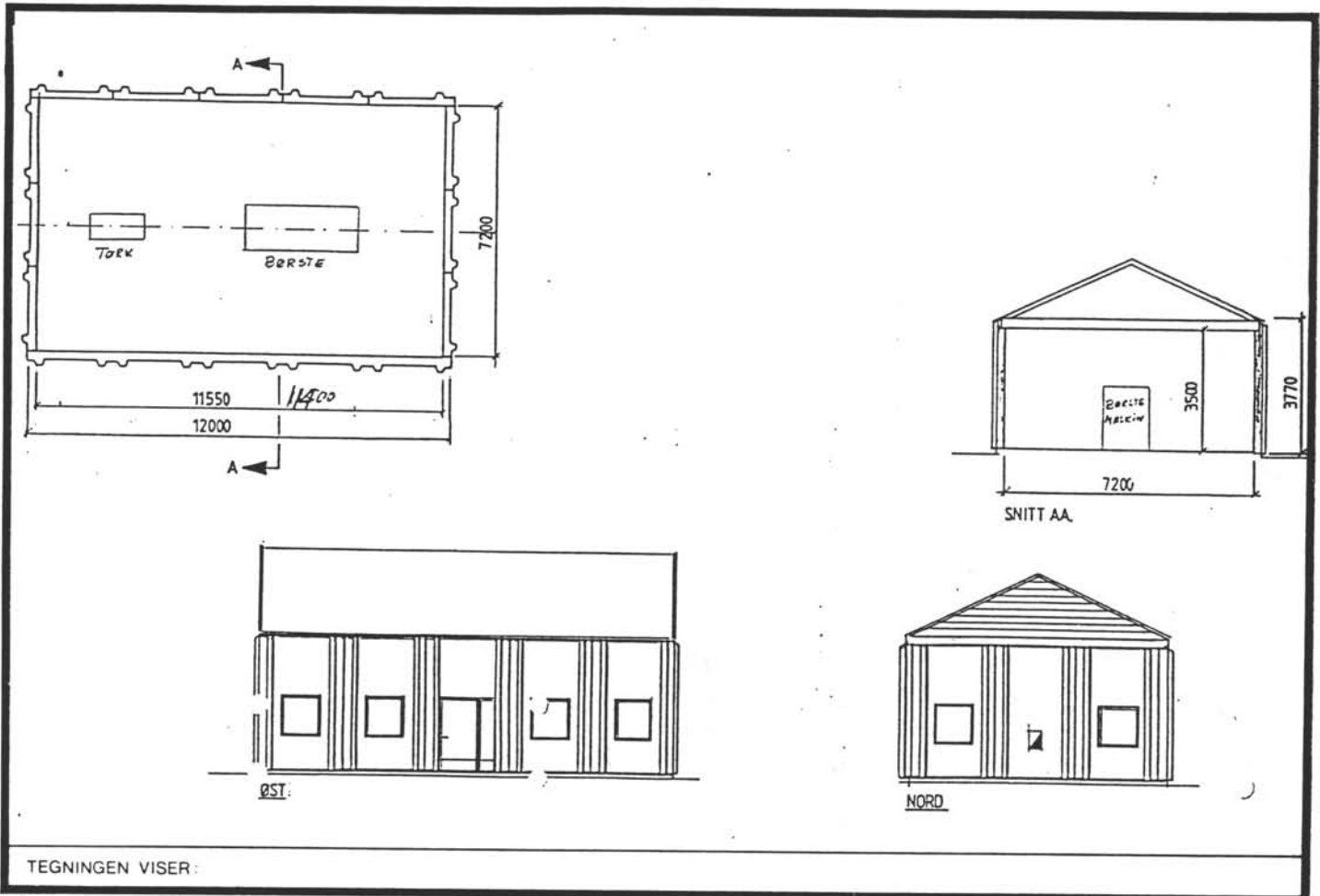

| | | | |
|-----------------------------|--------------------------------------|-----------|--|
| OPPRINNELIG BRUKSFØRMÅL | PRIMÆRT Slipshus (verkstedbyggn.) | SEKUNDÆRT | |
| NÅVÆRENDE BRUKSFØRMÅL | PRIMÆRT Slipshus (verkstedbyggn.) | SEKUNDÆRT | ANTALL LEILIGHETER: 0 ANTALL OVERNATTINGSROM: 0 |
| FORHOLD TIL ANDRE HUS | Fritt. del av anlegg | | |
| FYSISK MILJØ- SAMMENHENG | Utkant av mindre tettsted | | |

| | | | |
|------------|--|--|--|
| VERNEVERDI | <input type="checkbox"/> PRIO- RITERT | BYGNINGEN PRIORITERES SPESIELT SOM BEVA- RINGSOBJEKT (EVT. INTERN NSB-FREDNING) | <input type="checkbox"/> BYGNINGEN ER FREDET I MEDHOLD AV LOV OM KULTURMINNER |
| | <input type="checkbox"/> HØY | ENDRINGER SKAL IKKE FORETAS FØR ARKITEKTKONTORET HAR GODKJENT PLANENE. DETTE GJELDER OGSÅ UTSKIFTING AV DØRER, VINDUER, KLEDNING, TAKTEKKING OSV. | |
| | <input checked="" type="checkbox"/> MIDDELS | | |
| | <input type="checkbox"/> LAV <input type="checkbox"/> INGEN | ENDRINGER KAN FORETAS UTEN GODKJENNING FRA ARKITEKTKONTORET. DET HENVISES TIL GENE- RELLE RÅD OG RETNINGSLINJER. | |

| | | | | | | | |
|-------------|---------------|------------|--------------------------------|----|-------------------|---|------------------------------------|
| DIMENSJONER | HOVEDTAL M | 12,0 x 7,2 | BEBYGD AREAL M ² | 86 | ANTALL ETASJER | 1 | BRUTTO GOLVAREAL M ² |
|-------------|---------------|------------|--------------------------------|----|-------------------|---|------------------------------------|

| | | | |
|------------------------|---|--------------|----------------------------|
| BYGNINGSDEL | TYPE. KONSTRUKSJON | INSTALLASJON | MERKNAD |
| FUNDAMENT | Betongringmur | SKORSTEIN | STK 0 |
| KJELLER UNDERETASJE | Ikke utgravd | ELEKTRISITET | Innlagt |
| YTTERVEGG | Bærende betongelementer. Bindingverk i gavltrekan. | OPPVARMING | PRIMERT: El. SEKUNDERT: |
| FASADEKLEDNING | Liggende faspanel i gavltrekan | VANN | Ikke innlagt |
| TAKFORM | Saltak | BAD | |
| TAKTEKKING | Korr. stålplater | TOALETT | TYPE ANTALL |

| | | | |
|---------|--|-------------------------|--|
| VINDUER | | DEKOR INNSKRIPSJONER | |
| DØRER | | INTERIØR | |

| | | |
|-------------------------------------|------------|---------|
| BYGGEÅR | ÅR 1986 | MERKNAD |
| TILBYGGING OMBYGGING FLYTTING | ÅR | ENDRING |

| | | | | | | |
|---------------------------|-----------------|-------------|-----------------------|------------------------|------|--------------------|
| VEDLIKEHOLDS- TILSTAND | TILSTAND ÅR: | I GOD STAND | BEGYNNENDE FORFALL | FRAMSKREDET FORFALL | RUIN | EVT. FORFALLSÅRSÅK |
| | 1991 | x | | | | |
| | | | | | | |
| | | | | | | |

| | | | | |
|---------------|-------------|---------------------|-----------|------------------|
| FARGESKJEMA | OPPRINNELIG | NAVERENDE | FRAMTIDIG | BYGGHERRE NSB |
| UTVENDIG VEGG | | grå betongsandstein | | ARKITEKT |
| VINDSKIER | | 9C7 rød | | BYGGMESTER |
| GERIKTER | | | | BYGNINGSTYPE |
| VINDUER | | 64F brun | | STILPREG |
| DØRER | | 64F/alum. grå | | |
| HJØRNEBORD | | | | |

| | |
|--------------------------------|--|
| TEGNINGER (ARKIVHENVISNING) | |
| ELDRE FOTOGRAF. | |

| | | | | |
|-----------------------|--------------------|-----------------|-------------|------------------|
| ANDRE OPPLYSNINGER | UTGITT | DATO juni 91 | REGISTR. | DATO 16.06.91 |
| | RETTELSES- BLAD | NR | INNFØRT DEN | AV |
| | | NR | INNFØRT DEN | AV |
| | NR | INNFØRT DEN | AV | |

NSB · REGISTRERING AV BYGNINGER

Bak Had 07037

| | | | |
|------------------------|---|---------------------------|----------------------|
| NAVN BYGNINGENS ART | HAUSERSETER SVEISEVERKSTED GARASJE | STASJONSNR | BYGN NR. 8 |
| BANESTREKNING | Bryn-Eidsvoll (Hovedbanen) | KILOMETER 50,57 | |
| KOMMUNE.MATR.NR. | 0235 Ullensaker | GARDSNR 201 | BRUKSNR. 1 |
| ADRESSE | 2078 Nordkisa | DISTRIKT Oslo | |

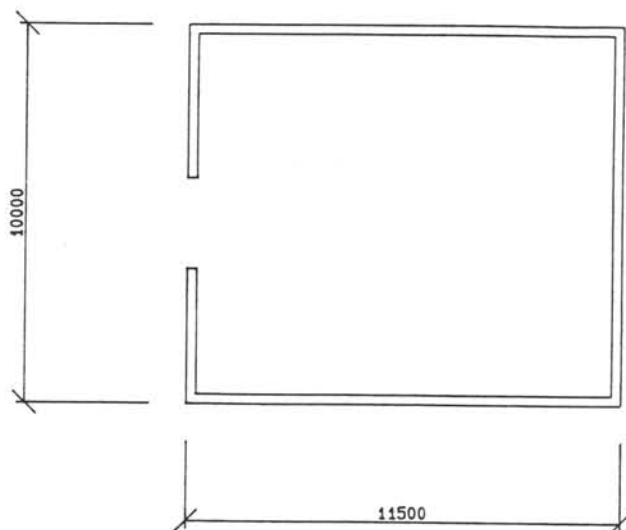

TEGNINGEN VISER:

HAUSERSETER, GARASJE

MÅLSKISSE

| | | | |
|-----------------------------|----------------------------------|-----------|--|
| OPPRINNELIG BRUKSFORMÅL | PRIMÆRT Garasje | SEKUNDÆRT | |
| NÅVÆRENDE BRUKSFORMÅL | PRIMÆRT Garasje | SEKUNDÆRT | ANTALL LEILIGHETER: 0 ANTALL OVERNATTINGSROM: 0 |
| FORHOLD TIL ANDRE HUS | Fritt l. del av anlegg | | |
| FYSISK MILJØ- SAMMENHENG | Utkant av mindre tettsted | | |

| | | | |
|------------|---|--|--|
| VERNEVERDI | <input type="checkbox"/> PRIO- RITERT | BYGNINGEN PRIORITERES SPESIELT SOM BEVA- RINGSOBJEKT (EVT. INTERN NSB-FREDNING) | <input type="checkbox"/> BYGNINGEN ER FREDET I MEDHOLD AV LOV OM KULTURMINNER |
| | <input type="checkbox"/> HØY | ENDRINGER SKAL IKKE FORETAS FØR ARKITEKTKONTORET HAR GODKJENT PLANENE. DETTE GJELDER OGSÅ UTSKIFTING AV DØRER, VINDUER, KLEDNING, TAKTEKKING OSV. | |
| | <input checked="" type="checkbox"/> MIDDELS | | |
| | <input type="checkbox"/> LAV | ENDRINGER KAN FORETAS UTEN GODKJENNING FRA ARKITEKTKONTORET. DET HENVISES TIL GENE- RELLE RÅD OG RETNINGSLINJER. | |
| | <input type="checkbox"/> INGEN | | |

| | | | | | | | |
|-------------|----------------|-------------|--------------------------------|-----|-------------------|---|------------------------------------|
| DIMENSJONER | HØVED'IAL M | 11,5 x 10,0 | BEBYGD AREAL M ² | 115 | ANTALL ETASJER | 1 | BRUTTO GOLVAREAL M ² |
|-------------|----------------|-------------|--------------------------------|-----|-------------------|---|------------------------------------|

| | | | |
|------------------------|--------------------------------------|--------------|-------------------------------|
| BYGNINGSDEL | TYPE.KONSTRUKSJON | INSTALLASJON | MERKNAD |
| FUNDAMENT | Betongringmur | SKORSTEIN | STK 0 |
| KJELLER UNDERETASJE | Ikke utgravd, smøregrav | ELEKTRISITET | Innlagt |
| YTTERVEGG | Leca, tre bindingsverk | OPPVARMING | PRIMÆRT: El. SEKUNDÆRT: |
| FASADEKLEDNING | Puss, liggende faspanel i gavltrekan | VANN | Ikke innlagt |
| TAKFORM | Saltak | BAD | TYPE: |
| TAKTEKING | Korr. stålplater | TOALETT | ANTALL: |

| | | | |
|---------|-------------------------|-------------------------|--|
| VINDUER | Trådglassruter | DEKOR INNSKRIPSJONER | |
| DØRER | 3 stk. leddporter i tre | INTERIØR | |

| | | |
|-------------------------------------|------|---------|
| BYGGEÅR | AR | MERKNAD |
| | 1986 | |
| TILBYGGING OMBYGGING FLYTTING | AR | ENDRING |
| | | |

| | | | | | | |
|---------------------------|-----------------|-------------|-----------------------|------------------------|------|-------------------|
| VEDLIKEHOLDS- TILSTAND | TILSTAND AR: | I GOD STAND | BEGYNNENDE FORFALL | FRAMSKREDET FORFALL | RUIN | EVT FORFALLSÅRSÅK |
| | 1991 | x | | | | |
| | | | | | | |
| | | | | | | |

| | | | | |
|---------------|-------------|--------------|-----------|--------------|
| FARGESKJEMA | OPPRINNELIG | NAVÆRENDE | FRAMTIDIG | BYGGHERRE |
| UTVENDIG VEGG | | grå puss/9C7 | | NSB |
| VINDSKIER | | 9C7 | | ARKITEKT |
| GERIKTER | | | | BYGGMESTER |
| VINDUER | | 64F | | BYGNINGSTYPE |
| DØRER | | 5B3/64F | | STILPREG |
| HJORNEBORD | | | | |

| | |
|--------------------------------|--|
| TEGNINGER (ARKIVHENVISNING) | |
| ELDRE FOTOGRAF. | |

| | | | | | |
|-----------------------|--------------------|-------------|-------------|----------|--|
| ANDRE OPPLYSNINGER | UTGITT | DATO | REGISTR. | DATO | |
| | | juni 91 | | 16.06.91 | |
| | RETTELSES- BLAD | NR | INNFØRT DEN | AV | |
| | | NR | INNFØRT DEN | AV | |
| NR | | INNFØRT DEN | AV | | |

NSB - REGISTRERING AV BYGNINGER

UTGITT:
REVIDERT:

| STASJONSNR 0214 | | STASJON/STREKNING/ANLEGG DAL STASJON | | BAANE/BILROUTE BRYN-EIDSVOLL (HOVEDBRANEN) | | DISTRIKT OSLO | | | | | | |
|--------------------|-----------|---|-------------|---|-----------------|------------------|---------------------|---------------------|----------|----------------------|------------|----------------|
| BYGN NR | KILOMETER | BYGNINGSTYPE | ADRESSE | MATRIKkel GNR BNR | BEBYGD AREAL | ETG | BRUTTO GOLVFLATE | HOVED- MATERIALE | BYGGEGAR | TEGNINGER ARKIVNR | MERKNAD | EGET SKEIEM |
| 1 | 57,16 | Stasjonsbygning | Dal stasjon | 93/93 | 182 | 2 | 626 | tre | 1853 | | obj 612201 | X |
| 2 | 57,18 | Godshus | " | 93/93 | 167 | 1 | 167 | tre | 1853 | | obj 612202 | X |
| 3 | 57,17 | " garasje | " | 93/93 | 20 | | | tre | | | seg 612202 | |
| 4 | 57,05 | B. avd. brakke | " | 93/93 | 23 | 1 | 23 | tre | | | obj 612203 | |
| 5 | 57,27 | B. formann bolig | 2072 Dal | 93/93 | 65 | 2 | 92 | tre | 1860 | | obj 612204 | X |
| 6 | 57,28 | " uthus | " | 93/93 | 21 | 1 | 21 | tre | | | seg 612204 | |
| 7 | 57,03 | Redskapsbu | Dal stasjon | 93/93 | 14 | 1 | 14 | tre | | | | |
| 8 | 57,04 | Vedbu | " | 93/93 | 5 | 1 | 5 | tre | | | | |

NSB · REGISTRERING AV BYGNINGER

Bak. Had 07037:

| | | | |
|------------------------|--------------------------------|---------------------|---------------|
| NAVN BYGNINGENS ART | DAL STASJON STASJONSBYGNING | STASJONSNR. 0214 | BYGN NR. 1 |
| BANESTREKNING | Bryn-Eidsvoll (Hovedbanen) | KILOMETER 57,16 | |
| KOMMUNE.MATR.NR. | 0237 Eidsvoll | GARDSNR. 93 | BRUKSNG 93 |
| ADRESSE | Dal stasjon | DISTRIKT Oslo | |

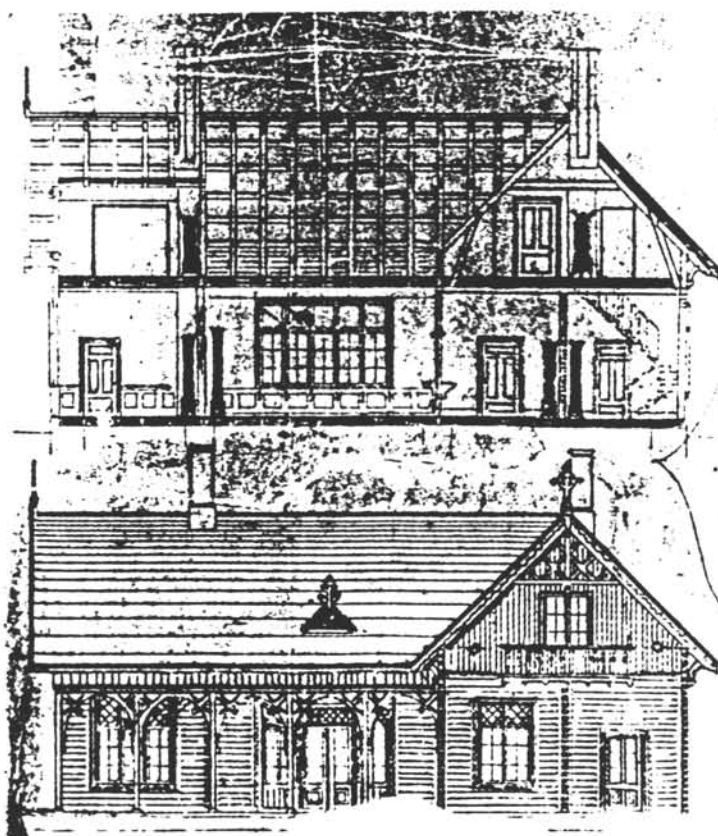

TEGNINGEN VISER: Schirmer & von Hannos originaltegning fra 1854

| | | | |
|-----------------------------|---|-----------|--|
| OPPRINNELIG BRUKSFORMÅL | PRIMÆRT Stasjonsbygning | SEKUNDÆRT | |
| NÅVERENDE BRUKSFORMÅL | PRIMÆRT Stasjonsbygning ubetjent. Leilighet | SEKUNDÆRT | ANTALL LEILIGHETER: 1 ANTALL OVERNATTINGSROM: |
| FORHOLD TIL ANDRE HUS | Frittst. del av anlegg | | |
| FYSISK MILJØ- SAMMENHENG | Stasjonsby | | |

| | | | |
|------------|--|--|--|
| VERNEVERDI | <input type="checkbox"/> PRIO- RITERT | BYGNINGEN PRIORITERES SPESIELT SOM BEVA- RINGSOBJEKT (EVT. INTERN NSB-FREDNING) | <input type="checkbox"/> BYGNINGEN ER FREDET I MEDHOLD AV LOV OM KULTURMINNER |
| | <input checked="" type="checkbox"/> HØY | ENDRINGER SKAL IKKE FORETAS FØR ARKITEKTKONTORET HAR GODKJENT PLANENE. DETTE GJELDER OGSÅ UTSKIFTING AV DØRER, VINDUER, KLEDNING, TAKTEKKING OSV. | |
| | <input type="checkbox"/> MIDDELS | | |
| | <input type="checkbox"/> LAV | ENDRINGER KAN FORETAS UTEN GODKJENNING FRA ARKITEKTKONTORET. DET HENVISES TIL GENE- RELLE RÅD OG RETNINGSLINJER. | |
| | <input type="checkbox"/> INGEN | | |

| | | | | | | | | |
|-------------|---------------|----------|--------------------------------|-----|-------------------|---|------------------------------------|-----|
| DIMENSJONER | HOVED*ÅL M | 8,1 x 23 | BEBYGD AREAL M ² | 182 | ANTALL ETASJER | 2 | BRUTTO GOLVAREAL M ² | 626 |
|-------------|---------------|----------|--------------------------------|-----|-------------------|---|------------------------------------|-----|

| | | | |
|------------------------|--|--------------|-----------------------------------|
| BYGNINGSDEL | TYPE, KONSTRUKSJON | INSTALLASJON | MERKNAD |
| FUNDAMENT | Natursteinsringmur Betongringmur (ny del) | SKORSTEIN | STK. 2 |
| KJELLER UNDERETASJE | Ganghøyde | ELEKTRISITET | Innlagt |
| YTTERVEGG | Kjerne av tømmer. Delvis bindingsverk. | OPPVARMING | PRIMÆRT: El. ved SEKUNDÆRT: |
| FASADEKLEDNING | Oppr. stående staffpanel. Faspanel. | VANN | Innlagt |
| TAKFORM | Saltak. Flatt (terrasse) | BAD | |
| TAKTEKING | Flat betongtakstein | TOALETT | TYPE: ANTALL |

| | | | |
|---------|------------------------|-------------------------|---|
| VINDUER | | DEKOR INNSKRIPSJONER | Båndgesims. Profilert v. om- ramninger 2. etg. |
| DØRER | Skiftet, jernbanepanel | INTERIØR | |

| | | |
|-------------------------------------|------|---|
| BYGGEÅR | AR | MERKNAD |
| | 1853 | |
| TILBYGGING OMBYGGING FLYTTING | AR | ENDRING |
| | | Om-tilbygging ant. før 1900. én-etasjes del er et tilbygg (faspanel) |

| | | | | | | |
|---------------------------|-----------------|-------------|-----------------------|------------------------|------|-------------------|
| VEDLIKEHOLDS- TILSTAND | TILSTAND AR: | I GOD STAND | BEGYNNENDE FORFALL | FRAMSKREDET FORFALL | RUIN | EVT FORFALLSARSAK |
| | 1991 | x | | | | |
| | | | | | | |
| | | | | | | |

| | | | | |
|---------------|-------------|-----------|-----------|-----------------------------------|
| FARGESKJEMA | OPPRINNELIG | NAVERENDE | FRAMTIDIG | BYGGHERRE |
| UTVENDIG VEGG | | 4A5 gul | | NSB |
| VINDSKIER | | 4A5 gul | | ARKITEKT |
| GERIKTER | | lys grå | | BYGMESTER |
| VINDUER | | lys grå | | BYGNINGSTYPE |
| DØRER | | 6C4 brun | | Stor mellomstasjon, Hovedbanen |
| HJØRNEBORD | | | | STILPREG |

| | |
|--------------------------------|-----------------------|
| TEGNINGER (ARKIVHENVISNING) | Riksantikvarens arkiv |
| ELDRE FOTOGRAF | |

| | | | | | |
|-----------------------|--------------------|-------------|-------------|----------|--|
| ANDRE OPPLYSNINGER | UTGITT | DATO | REGISTR. | DATO | |
| | | juni 91 | | 16.06.91 | |
| | RETTELSES- BLAD | NR | INNFORT DEN | AV | |
| | | NR | INNFORT DEN | AV | |
| NR | | INNFORT DEN | AV | | |

NSB · REGISTRERING AV BYGNINGER

Bak Had 07037

| | | | |
|------------------------|----------------------------|---------------------|---------------|
| NAVN BYGNINGENS ART | DAL STASJON GODSHUS | STASJONSNR. 0214 | BYGN NR. 2 |
| BANESTREKNING | Bryn-Eidsvoll (Hovedbanen) | KILOMETER 57,18 | |
| KOMMUNE.MATR.NR. | 0237 Eidsvoll | GARDSNR 93 | BRUKSNR 93 |
| ADRESSE | Dal stasjon | DISTRIKT Oslo | |

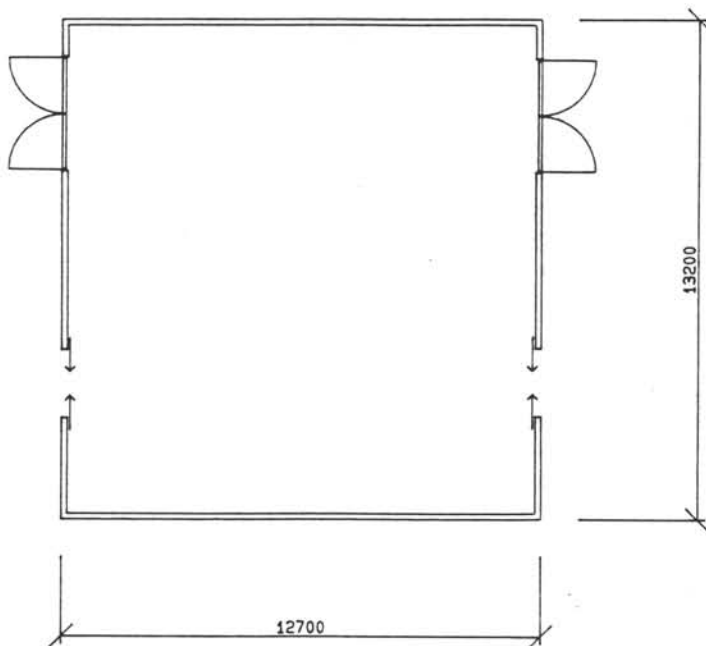

TEGNINGEN VISER:

GODSHUS DAL

MÅLSKISSE

| | | | |
|-----------------------------|------------------------|-----------|--|
| OPPRINNELIG BRUKSFORMÅL | PRIMÆRT Godshus | SEKUNDÆRT | |
| NÅVERENDE BRUKSFORMÅL | PRIMÆRT Godshus | SEKUNDÆRT | ANTALL LEILIGHETER: 0 ANTALL OVERNATTINGSROM: 0 |
| FORHOLD TIL ANDRE HUS | Frittst. del av anlegg | | |
| FYSISK MILJØ- SAMMENHENG | Stasjonsby | | |

| | | | | | |
|------------|-------------------------------------|------------|---|--------------------------|--|
| VERNEVERDI | <input type="checkbox"/> | PRIORITERT | BYGNINGEN PRIORITERES SPESIELT SOM BEVARINGSOBJEKT (EVT. INTERN NSB-FREDNING) | <input type="checkbox"/> | BYGNINGEN ER FREDET I MEDHOLD AV LOV OM KULTURMINNER |
| | <input checked="" type="checkbox"/> | HØY | ENDRINGER SKAL IKKE FORETAS FØR ARKITEKTKONTORET HAR GODKJENT PLANENE. DETTE GJELDER OGSÅ UTSKIFTING AV DØRER, VINDUER, KLEDNING, TAKTEKKING OSV. | | |
| | <input type="checkbox"/> | MIDDELS | | | |
| | <input type="checkbox"/> | LAV | ENDRINGER KAN FORETAS UTEN GODKJENNING FRA ARKITEKTKONTORET. DET HENVISES TIL GENERELLE RÅD OG RETNINGSLINJER. | | |
| | <input type="checkbox"/> | INGEN | | | |

| | | | | | | | | |
|-------------|---------------|-------------|--------------------------------|-----|-------------------|---|------------------------------------|-----|
| DIMENSJONER | HOVEDTAL M | 12,7 x 13,2 | BEBYGD AREAL M ² | 167 | ANTALL ETASJER | 2 | BRUTTO GOLVAREAL M ² | 167 |
|-------------|---------------|-------------|--------------------------------|-----|-------------------|---|------------------------------------|-----|

| | | | |
|------------------------|--------------------|--------------|------------|
| BYGNINGSDEL | TYPE.KONSTRUKSJON | INSTALLASJON | MERKNAD |
| FUNDAMENT | Natursteinsringmur | SKORSTEIN | STK 0 |
| KJELLER UNDERETASJE | Kryperom | ELEKTRISITET | Innlagt |
| YTTERVEGG | Reisverk. | OPPVARMING | PRIMÆRT: |
| FASADEKLEDNING | Staffpanel. | VANN | SEKUNDÆRT: |
| TAKFORM | Saltak. | BAD | TYPE: |
| TAKTEKNING | Korrug. stålplater | TOALETT | ANTALL: |

| | | | |
|---------|--------------|-------------------------|---|
| VINDUER | Opprinnelige | DEKOR INNSKRIPSJONER | Profilerte skråstrevere ved takutstikk |
| DØRER | | INTERIØR | |

| | | |
|-------------------------------------|------|---------|
| BYGGÅR | AR | MERKNAD |
| | 1853 | |
| TILBYGGING OMBYGGING FLYTTING | AR | ENDRING |
| | | |

| | | | | | | |
|---------------------------|-----------------|-------------|-----------------------|------------------------|------|--------------------|
| VEDLIKEHOLDS- TILSTAND | TILSTAND AR: | I GOD STAND | BEGYNNENDE FORFALL | FRAMSKREDET FORFALL | RUIN | EVT. FORFALLSÅRSÅK |
| | 1991 | x | | | | |
| | | | | | | |
| | | | | | | |

| | | | | |
|----------------------|-------------|-----------|-----------|--------------------------|
| FARGESKJEMA | OPPRINNELIG | NAVÆRENDE | FRAMTIDIG | BYGGHERRER |
| UTVENDIG VEGG | | 4A5 | | NSB |
| VINDSKIER | | 4A5 | | ARKITEKT |
| GERIKTER | | lys grå | | Schirmer & von Hanno? |
| VINDUER | | lys grå | | BYGGMESTER |
| DØRER | | 4A5/6C4 | | BYGNINGSTYPE |
| HJØRNEBORD Kløtta | | | | Detaljer som Jessheim og |
| | | | | STILPREG |

| | |
|--------------------------------|--|
| TEGNINGER (ARKIVHENVISNING) | |
| ELDRE FOTOGRAF. | |

| | | | | | |
|-----------------------|--|--------------------|---------|-------------|----------|
| ANDRE OPPLYSNINGER | Benyttes som opplagsplass for museumslok. "Menstad" | UTGITT | DATO | REGISTR. | DATO |
| | | | juni 91 | | 16.06.91 |
| | | RETTELSES- BLAD | NR | INNFØRT DEN | AV |
| | | | NR | INNFØRT DEN | AV |
| NR | INNFØRT DEN | | AV | | |

NSB - REGISTRERING AV BYGNINGER

Bak. Had 07037

| | | | |
|-----------------------|-----------------------------------|--------------------|---------------|
| NAV BYGNINGENS ART | DAL STASJON BANEFORMANNS BOLIG | STASJONSNR 0214 | BYGN NR 5 |
| BANESTREKNING | Bryn-Eidsvoll (Hovedbanen) | KILOMETER 57,27 | |
| KOMMUNE.MATR.NR. | 0237 Eidsvoll | GARDSNR 93 | BRUKSNR 93 |
| ADRESSE | Dal stasjon | DISTRIKT Oslo | |

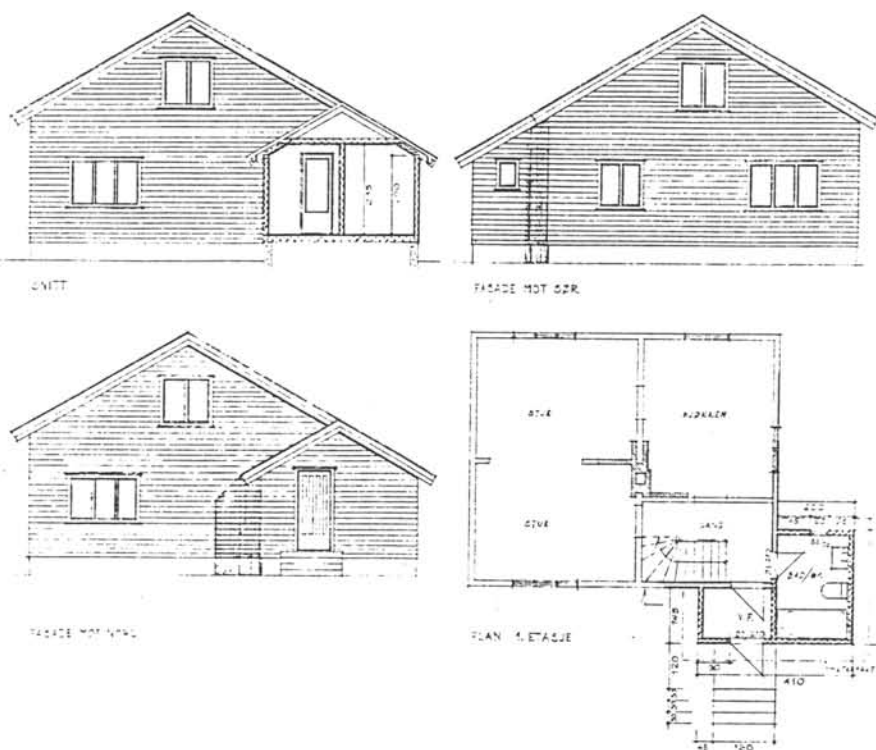

TEGNINGEN VISER: Plan, snitt, fasader tilbygg mål 1:200, dat. 1974

| | | | |
|-----------------------------|------------------------|-----------|--|
| OPPRINNELIG BRUKSFØRMÅL | PRIMÆRT Bolig | SEKUNDÆRT | |
| NÅVERENDE BRUKSFØRMÅL | PRIMÆRT Bolig | SEKUNDÆRT | ANTALL LEILIGHETER: 1 ANTALL OVERNATTINGSROM: 0 |
| FORHOLD TIL ANDRE HUS | Frittst. del av anlegg | | |
| FYSISK MILJØ- SAMMENHENG | Stasjonsby | | |

| | | | |
|------------|---|--|--|
| VERNEVERDI | <input type="checkbox"/> PRIO- RITERT | BYGNINGEN PRIORITERES SPESIELT SOM BEVA- RINGSOBJEKT (EVT. INTERN NSB-FREDNING) | <input type="checkbox"/> BYGNINGEN ER FREDET I MEDHOLD AV LOV OM KULTURMINNER |
| | <input type="checkbox"/> HØY | ENDRINGER SKAL IKKE FORETAS FØR ARKITEKTKONTORET HAR GODKJENT PLANENE. DETTE GJELDER OGSÅ UTSKIFTING AV DØRER, VINDUER, KLEDNING, TAKTEKKING OSV. | |
| | <input checked="" type="checkbox"/> MIDDELS | | |
| | <input type="checkbox"/> LAV | ENDRINGER KAN FORETAS UTEN GODKJENNING FRA ARKITEKTKONTORET. DET HENVISES TIL GENE- RELLE RÅD OG RETNINGSLINJER. | |
| | <input type="checkbox"/> INGEN | | |

| | | | | |
|-------------|------------------------|-----------------------------------|---------------------|---------------------------------------|
| DIMENSJONER | HOVEDÅL M 6,7 x 8,3 | BEBYGD AREAL M ² 65 | ANTALL ETASJER 2 | BRUTTO GOLVAREAL M ² 92 |
|-------------|------------------------|-----------------------------------|---------------------|---------------------------------------|

| | | | |
|---------------------|---|--------------|--------------------------------|
| BYGNINGSDEL | TYPE. KONSTRUKSJON | INSTALLASJON | MERKNAD |
| FUNDAMENT | Natursteinsringmur | SKORSTEIN | STK 1 |
| KJELLER UNDERETASJE | Ganghøyde | ELEKTRISITET | Innlagt |
| YTTERVEGG | Reisverk. | OPPVARMING | PRIMÆRT: El. SEKUNDÆRT: Ved |
| FASADEKLEDNING | Stående tømmermannspanel. Faspanel. Staffpanel | VANN | Innlagt |
| TAKFORM | Saltak. | BAD | |
| TAKTEKKING | Flat betongtakstein | TOALETT | TYPE WC ANTALL ? |

| | | | |
|---------|---------------|-------------------------|--|
| VINDUER | | DEKOR INNSKRIPSJONER | |
| DØRER | Jernbanepanel | INTERIØR | |

| | | |
|-------------------------------------|----|---------|
| BYGGEÅR | AR | MERKNAD |
| TILBYGGING OMBYGGING FLYTTING | AR | ENDRING |

| | | | | | | |
|---------------------------|-----------------|-------------|-----------------------|------------------------|-------|-------------------|
| VEDLIKEHOLDS- TILSTAND | TILSTAND AR: | I GOD STAND | BEGYNNENDE FORFALL | FRAMSKREDET FORFALL | RUIIN | EVT FORFALLSARSÅK |
| | 1991 | x | | | | |
| | | | | | | |
| | | | | | | |

| | | | | |
|---------------|-------------|-----------|-----------|--------------|
| FARGESKJEMA | OPPRINNELIG | NAVÆRENDE | FRAMTIDIG | BYGGHERRE |
| UTVENDIG VEGG | | 4A5 | | NSB |
| VINDSKIER | | hvit | | ARKITEKT |
| GERIKTER | | hvit | | BYGGMESTER |
| VINDUER | | hvit | | BYGNINGSTYPE |
| DØRER | | hvit | | STILPREG |
| HJØRNEBORD | | | | |

| | |
|--------------------------------|--|
| TEGNINGER (ARKIVHENVISNING) | |
| ELDRE FOTOGRAF | |

| | | | | |
|-----------------------|---------------------|-----------------|-------------|------------------|
| ANDRE OPPLYSNINGER | UTGITT | DATO juni 91 | REGISTR. | DATO 16.06.91 |
| | RETTELSESB- BLAD | NR | INNFØRT DEN | AV |
| | | NR | INNFØRT DEN | AV |
| | NR | INNFØRT DEN | AV | |

NSB - REGISTRERING AV BYGNINGER

UTGITT:
REVIDERT:

| STASJONSNR | | STASJON/STREKKNING/ANLEGG | | BANE/BILRIJTE | | DISTRIKT | | | | | | |
|------------|--------------|---------------------------|-------------------------|-----------------------------------|--------------|-------------|------------------|-----------------|----------|-------------------|-------------------|-------------|
| | | DAL-BGN | | BRYN-EIDSVOLL (HOVEDBANEN) | | OSLO | | | | | | |
| BYGN NR | KILOMETER | BYGNINGSTYPE | ADRESSE | MATRIKkel GNR BNR | BEBYGG AREAL | ETG | BRUTTO GOLVFLATE | HOVED-MATERIALE | BYGGEGAR | TEGNINGER ARKIVNR | MERKNAD | EGET SKIEMA |
| | 59,44 | Varup hlp. løskur | Varup holdeplass | 92/493 | 8 | | 8 | | | | obj 618205 | |

NSB · REGISTRERING AV BYGNINGER

UTGITT:
REVIDERT:

| | | | |
|---------------------------|---|---|-------------------------|
| STASJONSNR 0215 | STASJON/STREKKNING/ANLEGG BGN STASJON | BANE/BILRUTE BRYN-EIDSVOLL (HOVEDBANEN) | DISTRIKT 09LD |
|---------------------------|---|---|-------------------------|

| BYGN NR | KILOMETER | BYGNINGSTYPE | ADRESSE | MATRIKkel GNR BNR | BEBYGD AREAL | ETG | BRUTTO GOLVFLATE | HOVED-MATERIALE | BYGGEGAR | TEGNINGER ARKIVNR | MERKNAD | EGET SKJEMA |
|---------|-----------|-----------------------|-------------|-------------------|--------------|-----|------------------|-----------------|----------|-------------------|------------|-------------|
| 1 | 62,20 | Stasjonsbygning | Ben stasjon | 137/46 | 184 | 2 | 504 | | 1884 | | øbj 612207 | X |
| 2 | 62,24 | Godshus | " | 137/46 | 102 | 1 | 102 | | 1890 | | øbj 612208 | X |
| 3 | 62,19 | Uthus | " | 137/46 | 37 | 1 | 37 | | | | øbj 612209 | X |
| 4 | 62,22 | B. avd. garasje | " | 137/46 | 28 | 1 | 28 | | | | øbj 612210 | |
| 5 | 62,22 | Hjullester garasje | " | 137/46 | 30 | 1 | 30 | | 1986 | | øbj 612211 | |
| 6 | 62,00 | Bensdalen hvilebrakke | " | 137/46 | 7,5 | 1 | 7,5 | | | | øbj 612212 | |

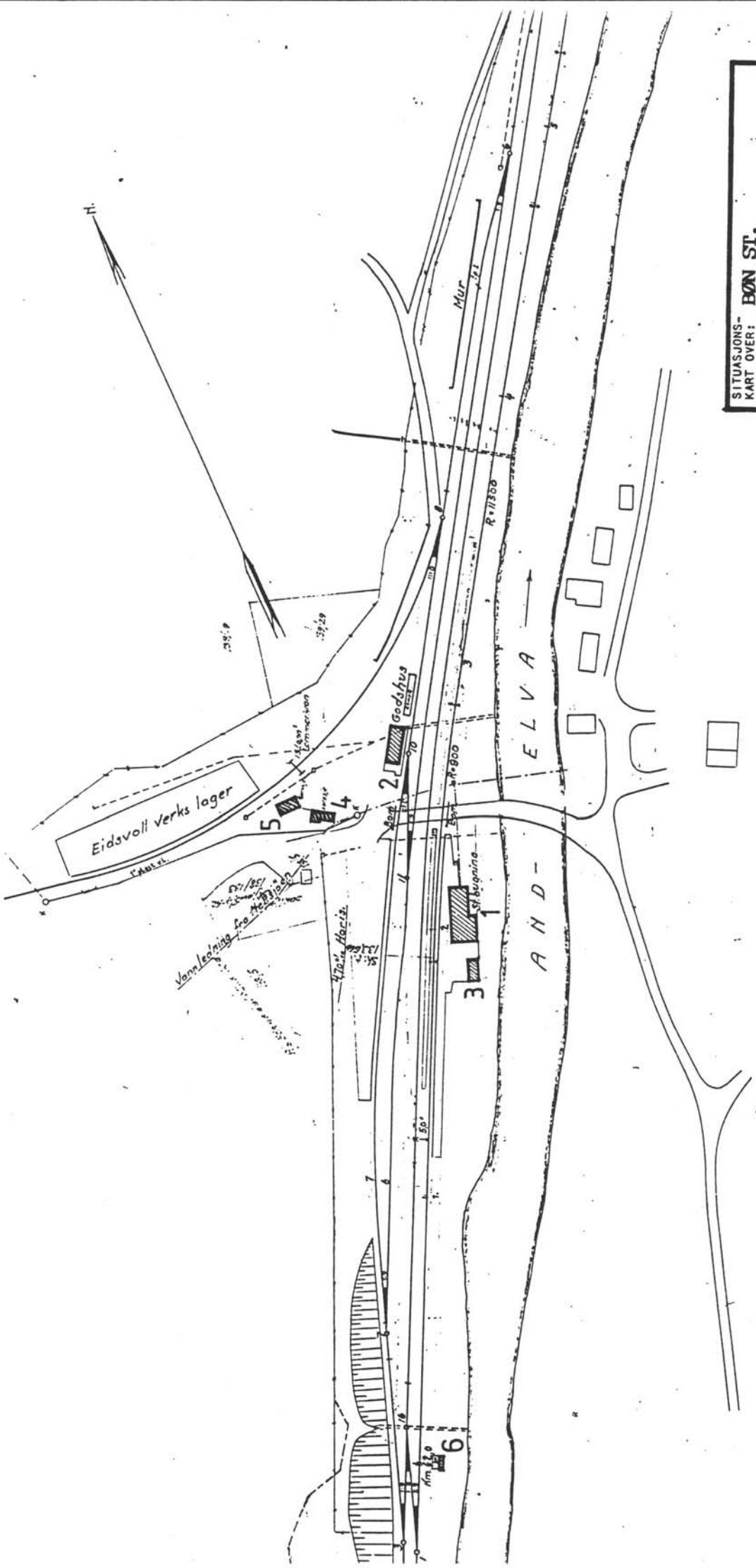

| | |
|---|--|
| SITUASJONS- KART OVER: BØN ST. | |
| BANE- STREKNING: BRYN-EIDSVOLL (HOVEDBAN) | |
| MÅLESTOKK: 1:2000 | DATE: 16.06.91 |
| UTRITT AV LINJEKART NR.: OdBH2838 | |
| BUSSHOLDEPLASS I DIREKTE | <input type="checkbox"/> JA <input type="checkbox"/> NEI |
| TILKNYTNING TIL STASJONEN? | <input type="checkbox"/> JA <input type="checkbox"/> NEI |
| DRØSJEHOLDEPLASS I DIREKTE | <input type="checkbox"/> JA <input type="checkbox"/> NEI |
| TILKNYTNING TIL STASJONEN? | <input type="checkbox"/> JA <input type="checkbox"/> NEI |

NSB · REGISTRERING AV BYGNINGER

Bak Had 07037

| | | | |
|------------------------|--|---------------------------|----------------------|
| NAVN BYGNINGENS ART | BØN STASJON STASJONSBYGNING | STASJONSNR 0215 | BYGN NR. 1 |
| BANESTREKNING | Bryn-Eidvoll (Hovedbanen) | KILOMETER 62,20 | |
| KOMMUNE.MATR.NR. | 0237 Eidsvoll | GÅRDSNR 137 | BRUKSNR 46 |
| ADRESSE | Ben stasjon | DISTRIKT Oslo | |

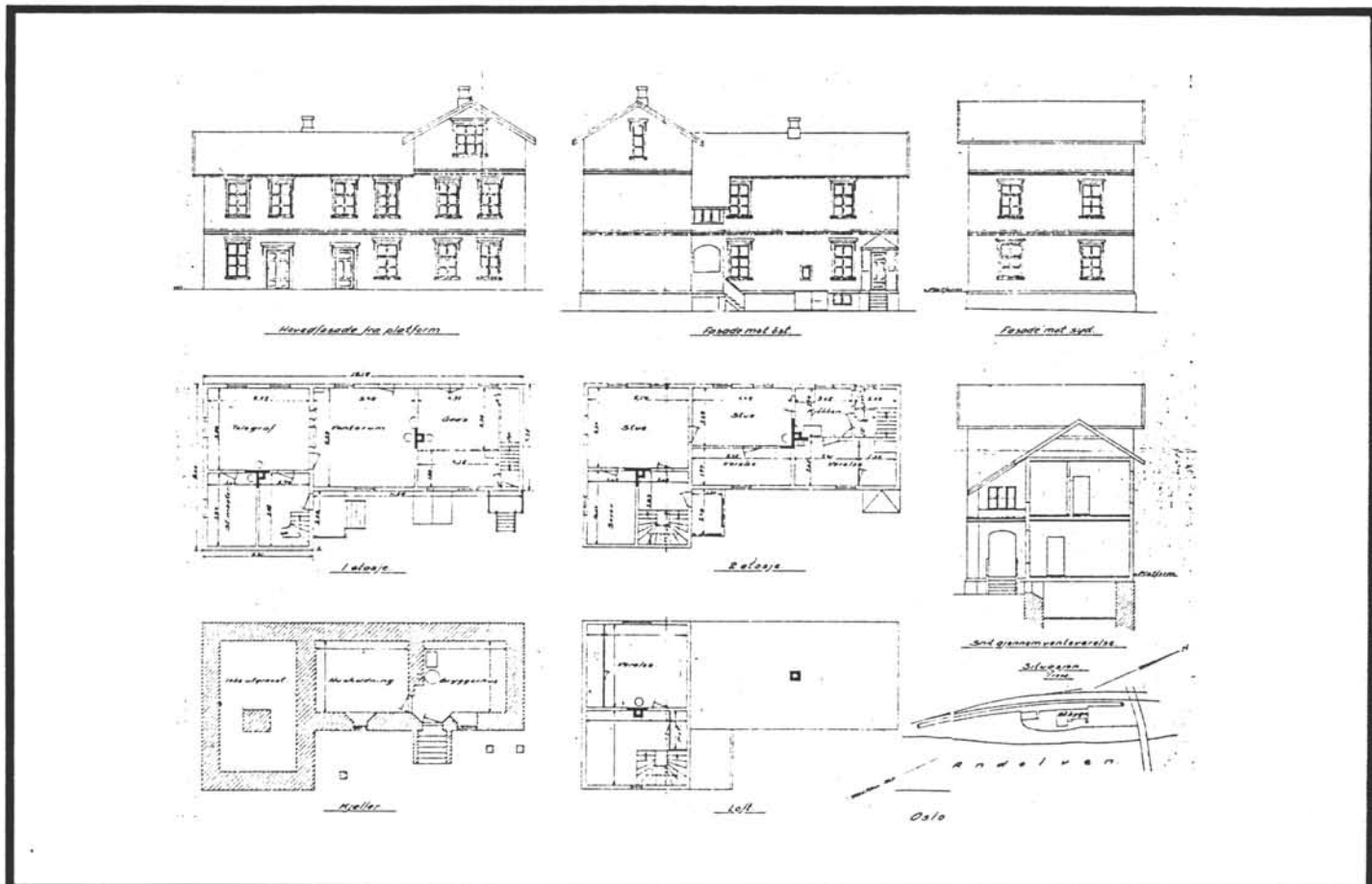
 TEGNINGEN VISER: **Plan, snitt, fasader dat. 1925, mål 1:400**

| | | | |
|-----------------------------|--|---------------------------|--|
| OPPRINNELIG BRUKSFØRMÅL | PRIMÆRT Stasjonsbygning | SEKUNDÆRT Bolig | |
| NÅVÆRENDE BRUKSFØRMÅL | PRIMÆRT Leilighet ca 100 m² Liten ledig leil. stengt. | SEKUNDÆRT | ANTALL LEILIGHETER: 1 ANTALL OVERNATTINGSROM: 0 |
| FORHOLD TIL ANDRE HUS | Frittst. del av anlegg | | |
| FYSISK MILJØ- SAMMENHENG | Mindre tettsted | | |

| | | | |
|------------|---|---|---|
| VERNEVERDI | <input type="checkbox"/> PRIORITERT | BYGNINGEN PRIORITERES SPESIELT SOM BEVARINGSOBJEKT (EVT. INTERN NSB-FREDNING) | <input type="checkbox"/> BYGNINGEN ER FREDET I MEDHOLD AV LOV OM KULTURMINNER |
| | <input type="checkbox"/> HØY | ENDRINGER SKAL IKKE FORETAS FØR ARKITEKTKONTORET HAR GODKJENT PLANENE. DETTE GJELDER OGSÅ UTSKIFTING AV DØRER, VINDUER, KLEDNING, TAKTEKKING OSV. | |
| | <input checked="" type="checkbox"/> MIDDELS | | |
| | <input type="checkbox"/> LAV | ENDRINGER KAN FORETAS UTEN GODKJENNING FRA ARKITEKTKONTORET. DET HENVISES TIL GENERELLE RÅD OG RETNINGSLINJER. | |
| | <input type="checkbox"/> INGEN | | |

| | | | | | | | | |
|-------------|---------------|----------|--------------------------------|-----|-------------------|---|------------------------------------|-----|
| DIMENSJONER | HOVEDMÅL M | 23,6 x 9 | BEBYGD AREAL M ² | 184 | ANTALL ETASJER | 2 | BRUTTO GOLVAREAL M ² | 504 |
|-------------|---------------|----------|--------------------------------|-----|-------------------|---|------------------------------------|-----|

| | | | |
|------------------------|-----------------------------------|--------------|------------------------|
| BYGNINGSDEL | TYPE, KONSTRUKSJON | INSTALLASJON | MERKNAD |
| FUNDAMENT | Betongringmur Naturstein fuget | SKORSTEIN | STK 2 |
| KJELLER UNDERETASJE | Ganghøyde | ELEKTRISITET | Innlagt |
| YTTERVEGG | Reisverk/tømmer. | OPPVARMING | PRIMÆRT: SEKUNDÆRT: |
| FASADEKLEDNING | Stående staffpanel. Faspanel | VANN | El. Ved |
| TAKFORM | Saltak m/tverrfløy | BAD | Innlagt |
| TAKTEKING | Flat betongtakstein | TOALETT | TYPE: ANTALL |
| | | | WC 3(4) |

| | | | |
|---------|--|-------------------------|--|
| VINDUER | Delvis oppr. Org. omramming 2. etg. | DEKOR INNSKRIPSJONER | Båndgesims profilerte vindusramminger |
| DORER | Fyllingsdør/jernbanepanel | INTERIØR | Venterom i m. gavl diagonalt lagte fliser. Benker i smalt listverk. Prof. takutstikk sp. |

| | | |
|-------------------------------------|------|--------------------------------------|
| BYGGEÅR | AR | MERKNAD |
| | 1884 | |
| TILBYGGING OMBYGGING FLYTTING | AR | ENDRING |
| | | Fløy mot sør av nyere dato: faspanel |

| | | | | | | |
|---------------------------|-----------------|-------------|-----------------------|------------------------|------|-------------------|
| VEDLIKEHOLDS- TILSTAND | TILSTAND AR: | I GOD STAND | BEGYNNENDE FORFALL | FRAMSKREDET FORFALL | RUIN | EVT FORFALLSÅRSÅK |
| | 1991 | x | | | | trenger maling |
| | | | | | | |
| | | | | | | |

| | | | | |
|---------------|-------------|-----------|-----------|--------------|
| FARGESKJEMA | OPPRINNELIG | NAVERENDE | FRAMTIDIG | BYGGERE |
| UTVENDIG VEGG | | 4A4 gul | | NSB |
| VINDSKIER | | 4A4 gul | | ARKITEKT |
| GERIKTER | | hvit | | BYGGMESTER |
| VINDUER | | hvit | | BYGNINGSTYPE |
| DØRER | | hvit | | STILPREG |
| HJØRNEBORD | | | | |

| | |
|--------------------------------|--|
| TEGNINGER (ARKIVHENVISNING) | |
| ELDRE FOTOGRAF | |

| | | | | | |
|-----------------------|--------------------|-------------|-------------|----------|--|
| ANDRE OPPLYSNINGER | UTGITT | DATO | REGISTR. | DATO | |
| | | juni 91 | | 16.06.91 | |
| | RETTELSES- BLAD | NR | INNFORT DEN | AV | |
| | | NR | INNFORT DEN | AV | |
| NR | | INNFORT DEN | AV | | |

NSB · REGISTRERING AV BYGNINGER

Bak Had 07037

| | | | |
|-----------------------|----------------------------------|---------------------------|----------------------|
| NAV BYGNINGENS ART | BØN STASJON GODSHUS | STASJONSNR 0215 | BYGN NR 2 |
| BANESTREKNING | Bryn-Eidvoll (Hovedbanen) | KILOMETER 62,24 | |
| KOMMUNE.MATR.NR. | 0237 Eidsvoll | GÅRDSNR 137 | BRUKSNR 46 |
| ADRESSE | Ben stasjon | DISTRIKT Oslo | |

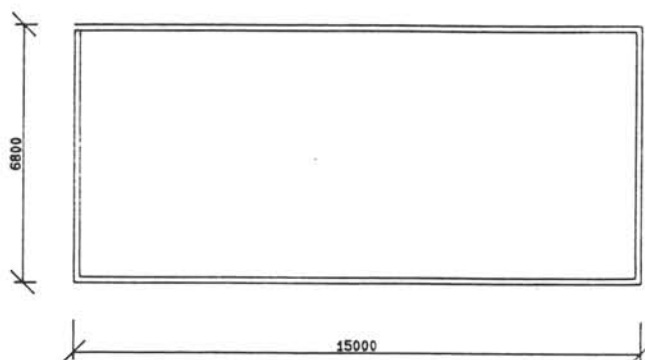

TEGNINGEN VISER:

GODSHUS BØN

MÅLSKISSE

| | | | |
|-----------------------------|-------------------------------|-----------|--|
| OPPRINNELIG BRUKSFORMÅL | PRIMÆRT Godshus | SEKUNDÆRT | |
| NÅVÆRENDE BRUKSFORMÅL | PRIMÆRT Ikke i bruk | SEKUNDÆRT | ANTALL LEILIGHETER: 0 ANTALL OVERNATTINGSROM: 0 |
| FORHOLD TIL ANDRE HUS | Frittst. del av anlegg | | |
| FYSISK MILJØ- SAMMENHENG | Mindre tettsted | | |

| | | | | | |
|------------|-------------------------------------|------------|---|--------------------------|--|
| VERNEVERDI | <input type="checkbox"/> | PRIORITERT | BYGNINGEN PRIORITERES SPESIELT SOM BEVARINGSOBJEKT (EVT. INTERN NSB-FREDNING) | <input type="checkbox"/> | BYGNINGEN ER FREDET I MEDHOLD AV LOV OM KULTURMINNER |
| | <input type="checkbox"/> | HØY | ENDRINGER SKAL IKKE FORETAS FØR ARKITEKTKONTORET HAR GODKJENT PLANENE. DETTE GJELDER OGSÅ UTSKIFTING AV DØRER, VINDUER, KLEDNING, TAKTEKKING OSV. | | |
| | <input checked="" type="checkbox"/> | MIDDELS | | | |
| | <input type="checkbox"/> | LAV | ENDRINGER KAN FORETAS UTEN GODKJENNING FRA ARKITEKTKONTORET. DET HENVISES TIL GENERELLE RÅD OG RETNINGSLINJER. | | |
| | <input type="checkbox"/> | INGEN | | | |

| | | | | | | | | |
|-------------|---------------|------------|--------------------------------|-----|-------------------|---|------------------------------------|-----|
| DIMENSJONER | HOVEDMÅL M | 15,0 x 6,8 | BEBYGD AREAL M ² | 102 | ANTALL ETASJER | 1 | BRUTTO GOLVAREAL M ² | 102 |
|-------------|---------------|------------|--------------------------------|-----|-------------------|---|------------------------------------|-----|

| | | | |
|------------------------|---------------------|--------------|------------------------------|
| BYGNINGSDEL | TYPE. KONSTRUKSJON | INSTALLASJON | MERKNAD |
| FUNDAMENT | Natursteinspilarer | SKORSTEIN | STK 0 |
| KJELLER UNDERETASJE | Åpen | ELEKTRISITET | Innlagt |
| YTTERVEGG | Tre, bindingsverk | OPPVARMING | PRIMÆRT: SEKUNDÆRT: Ingen |
| FASADEKLEDNING | Stående staffpanel. | VANN | Ikke innlagt |
| TAKFORM | Saltak | BAD | TYPE: |
| TAKTEKKING | Korr. stålplater | TOALETT | ANTALL: |

| | | | |
|---------|---------------|-------------------------|-------------------|
| VINDUER | Oppr. | DEKOR INNSKRIPSJONER | Utskårne gerikter |
| DØRER | Stående panel | INTERIØR | |

| | | |
|-------------------------------------|--------|---------|
| BYGGEÅR | AR | MERKNAD |
| | ca1890 | |
| TILBYGGING OMBYGGING FLYTTING | AR | ENDRING |
| | | |

| | | | | | | |
|---------------------------|-----------------|-------------|-----------------------|------------------------|------|----------------------------|
| VEDLIKEHOLDS- TILSTAND | TILSTAND AR: | I GOD STAND | BEGYNNENDE FORFALL | FRAMSKREDET FORFALL | RUIN | EVT FORFALLSÅRSÅK |
| | 1991 | x | | | | trenger maling, tak ruster |
| | | | | | | |
| | | | | | | |

| | | | | |
|---------------|-------------|-----------|-----------|--------------|
| FARGESKJEMA | OPPRINNELIG | NAVÆRENDE | FRAMTIDIG | BYGGHERRE |
| UTVENDIG VEGG | | 4A4 gul | | NSB |
| VINDSKIER | | 4A4 gul | | ARKITEKT |
| GERIKTER | | hvit | | BYGGMESTER |
| VINDUER | | hvit | | BYGNINGSTYPE |
| DØRER | | hvit | | STILPREG |
| HJØRNEBORD | | | | |

| | |
|--------------------------------|--|
| TEGNINGER (ARKIVHENVISNING) | |
| ELDRE FOTOGRAF | |

| | | | | | |
|-----------------------|--------------------|-------------|-------------|----------|--|
| ANDRE OPPLYSNINGER | UTGITT | DATO | REGISTR. | DATO | |
| | | juni 91 | | 16.06.91 | |
| | RETTELSES- BLAD | NR | INNFØRT DEN | AV | |
| | | NR | INNFØRT DEN | AV | |
| NR | | INNFØRT DEN | AV | | |

NSB · REGISTRERING AV BYGNINGER

Bak Had 070375

| | | | |
|-----------------------|----------------------------------|---------------------------|----------------------|
| NAV BYGNINGENS ART | BØN STASJON UTHUS | STASJONSNR 0215 | BYGN NR. 3 |
| BANESTREKNING | Bryn-Eidvoll (Hovedbanen) | KILOMETER 62,19 | |
| KOMMUNE.MATR.NR. | 0237 Eidsvoll | GARDSNR 137 | BRUKSNR 46 |
| ADRESSE | Bøn stasjon | DISTRIKT Oslo | |

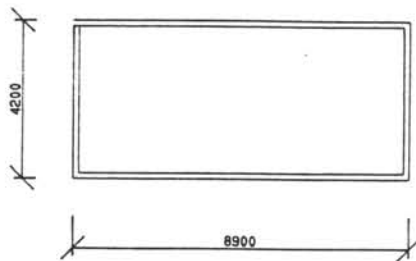

TEGNINGEN VISER:

UTHUS BØN

MÅLSKISSE

| | | | |
|-----------------------------|--------------------------------------|-----------|-------------------------------------|
| OPPRINNELIG BRUKSFORMÅL | PRIMÆRT Privét? | SEKUNDÆRT | |
| NAVÆRENDE BRUKSFORMÅL | PRIMÆRT Uthus, ikke i bruk | SEKUNDÆRT | ANTALL LEILIGHETER: 0 |
| | | | ANTALL OVERNATTINGSROM: 0 |
| FORHOLD TIL ANDRE HUS | Frittst. del av anlegg | | |
| FYSISK MILJØ- SAMMENHENG | Mindre tettsted | | |

| | | | |
|------------|--|--|--|
| VERNEVERDI | <input type="checkbox"/> PRIO- RITERT | BYGNINGEN PRIORITERES SPESIELT SOM BEVA- RINGSOBJEKT (EVT. INTERN NSB-FREDNING) | <input type="checkbox"/> BYGNINGEN ER FREDET I MEDHOLD AV LOV OM KULTURMINNER |
| | <input checked="" type="checkbox"/> HØY | ENDRINGER SKAL IKKE FORETAS FØR ARKITEKTKONTORET HAR GODKJENT PLANENE. DETTE GJELDER OGSÅ UTSKIFTING AV DØRER, VINDUER, KLEDNING, TAKTEKKING OSV. | |
| | <input type="checkbox"/> MIDDELS | | |
| | <input type="checkbox"/> LAV | ENDRINGER KAN FORETAS UTEN GODKJENNING FRA ARKITEKTKONTORET. DET HENVISES TIL GENE- RELLE RÅD OG RETNINGSLINJER. | |
| | <input type="checkbox"/> INGEN | | |

| | | | | | | | | |
|-------------|---------------|-----------|--------------------------------|----|-------------------|---|------------------------------------|----|
| DIMENSJONER | HOVEDTÅL M | 8,9 x 4,2 | BEBYGD AREAL M ² | 37 | ANTALL ETASJER | 1 | BRUTTO GOLVAREAL M ² | 37 |
|-------------|---------------|-----------|--------------------------------|----|-------------------|---|------------------------------------|----|

| | | | |
|------------------------|--------------------------------------|--------------|---------------------------------|
| BYGNINGSDEL | TYPE.KONSTRUKSJON | INSTALLASJON | MERKNAD |
| FUNDAMENT | Natursteinspilarer/ Svill, tømmer | SKORSTEIN | STK 1 |
| KJELLER UNDERETASJE | Kryperom | ELEKTRISITET | Innlagt |
| YTTERVEGG | Reisverk | OPPVARMING | PRIMÆRT: SEKUNDÆRT: Ingen |
| FASADEKLEDNING | Stående staffpanel. | VANN | Ikke innlagt |
| TAKFORM | Saltak | BAD | |
| TAKTEKING | Papp, ny | TOALETT | TYPE: ANTALL: |

| | | | |
|---------|---|-------------------------|---|
| VINDUER | | DEKOR INNSKRIPSJONER | Utskjæringer i gavl & som luft- spalter under takutstikk |
| DØRER | Byttet: jernbanepanel, stående faspanel. | INTERIØR | |

1854 ?

| | | |
|-------------------------------------|----|---------|
| BYGGGEAR | AR | MERKNAD |
| TILBYGGING OMBYGGING FLYTTING | AR | ENDRING |

| | | | | | | |
|---------------------------|-----------------|-------------|-----------------------|------------------------|------|-------------------|
| VEDLIKEHOLDS- TILSTAND | TILSTAND AR: | I GOD STAND | BEGYNNENDE FORFALL | FRAMSKREDET FORFALL | RUIN | EVT FORFALLSARSAK |
| | 1991 | | x | | | |
| | | | | | | |
| | | | | | | |

| | | | | |
|---------------|-------------|-----------|-----------|--|
| FARGESKJEMA | OPPRINNELIG | NAVÆRENDE | FRAMTIDIG | BYGGHERRER |
| UTVENDIG VEGG | | 4A4 gul | | NSB |
| VINDSKIER | | 4A4 gul | | ARKITEKT |
| GERIKTER | | hvit | | Schirmer & von Hanno |
| VINDUER | | | | BYGGMESTER |
| DØRER | | hvit | | BYGNINGSTYPE |
| HJØRNEBORD | | | | Type som oppr. privat på Hovedbanen |

| | |
|--------------------------------|--|
| TEGNINGER (ARKIVHENVISNING) | |
| ELDRE FOTOGRAF | |

| | | | | | |
|-----------------------|--------------------|-------------|-------------|----------|--|
| ANDRE OPPLYSNINGER | UTGITT | DATO | REGISTR. | DATO | |
| | | juni 91 | | 16.06.91 | |
| | RETTELSES- BLAD | NR | INNFØRT DEN | AV | |
| | | NR | INNFØRT DEN | AV | |
| NR | | INNFØRT DEN | AV | | |

NSB - REGISTRERING AV BYGNINGER

UTGITT:
REVIDERT:

STASJONSNR

STASJON/STREKNING/ANLEGG

BANE/BILROUTE

DISTRIKT

BGN-EIDSVOLL

BRYN-EIDSVOLL (HOVEDBANEN)

OSLO

| BYGN NR | KILOMETER | BYGNINGSTYPE | ADRESSE | MATRIKKEL GNR BNR | BEBYGD AREAL | ETG | BRUTTO GOLVFLATE | HOVED- MATERIALE | BYGGEGAR | TEGNINGER ARKIVNR | MERKNAD | EGET SKJEVA |
|------------|-----------|--------------|-------------------------|----------------------|-----------------|-----|---------------------|---------------------|----------|----------------------|------------|----------------|
| 1 | 65,53 | Leakur | Murdabilitet holdeplass | 70/51 | 8 | 1 | 8 | | | | obj 618213 | |
| 2 | 65,00 | Hvilebrakke | " | 70/51 | 20 | | 20 | | | | obj 618214 | |

NSB · REGISTRERING AV BYGNINGER

UTGITT:
REVIDERT:

| | | | |
|--------------------|--|---|------------------|
| STASJONSNR 0216 | STASJON/STREKNING/ANLEGG EIDSVOLL STASJON | BANE/BILRUTE BRYN-EIDSVOLL (HOVEDBARNEN) | DISTRIKT OSLO |
|--------------------|--|---|------------------|

| BYGN NR | KILOMETER | BYGNINGSTYPE | ADRESSE | MATRIKSEL GNR ENR | BEBYGD AREAL | ETG | BRUTTO GOLVFLATE | HOVED- MATERIALE | BYGGEGAR | TEGNINGER ARKIVNR | MERKNAD | EGET SKJEMA |
|------------|-----------|---------------------|-----------------|----------------------|-----------------|-----|---------------------|---------------------|----------|----------------------|------------|----------------|
| 1 | 67,51 | Stasjonsbygning | Eidvoll stasjon | 63/96 | 552 | 3 | 1656 | | 1924 | | obj 612215 | X |
| 2 | 67,67 | Bodshus | " | 63/96 | 540 | 1 | 540 | | 1924 | | obj 612216 | X |
| 3 | 67,67 | Lok.stall | " | 63/96 | 612 | 1 | 612 | | 1854 | | obj 612217 | X |
| 4 | 67,27 | BGF lager | " | 63/96 | 625 | 1 | 625 | | | | obj 612219 | X |
| 5 | 67,38 | Snekkerverksted | " | 63/96 | 234 | 14 | 302 | | 1942 | | obj 612223 | X |
| 6 | 67,33 | B.avd. smielager | " | 63/96 | 81 | 1 | 81 | | | | obj 612220 | X |
| 7 | 67,51 | B.avd. brakke | " | 63/96 | 49 | 1 | 49 | | | | obj 612218 | X |
| 8 | 67,51 | Garasje 1 sandl. | " | 63/96 | 125 | 1 | 125 | | | | obj 612221 | X |
| 9 | 67,51 | Garasje 2 | " | 63/96 | 45 | 1 | 45 | | | | obj 612222 | X |
| 10 | 67,48 | Stm. bolig | " | 63/96 | 150 | 2 | 303 | | 1909 | | obj 612225 | X |
| 11 | 67,51 | Betj. bolig | " | 63/96 | 181 | 2 | 532 | | 1919 | | obj 612226 | X |
| 12 | 67,51 | " uthus | " | 63/96 | 86 | 1 | 86 | | | | obj 612225 | X |
| 13 | 67,38 | Sn.verkst. Flisshus | " | 63/96 | | | | | | | obj 612225 | X |

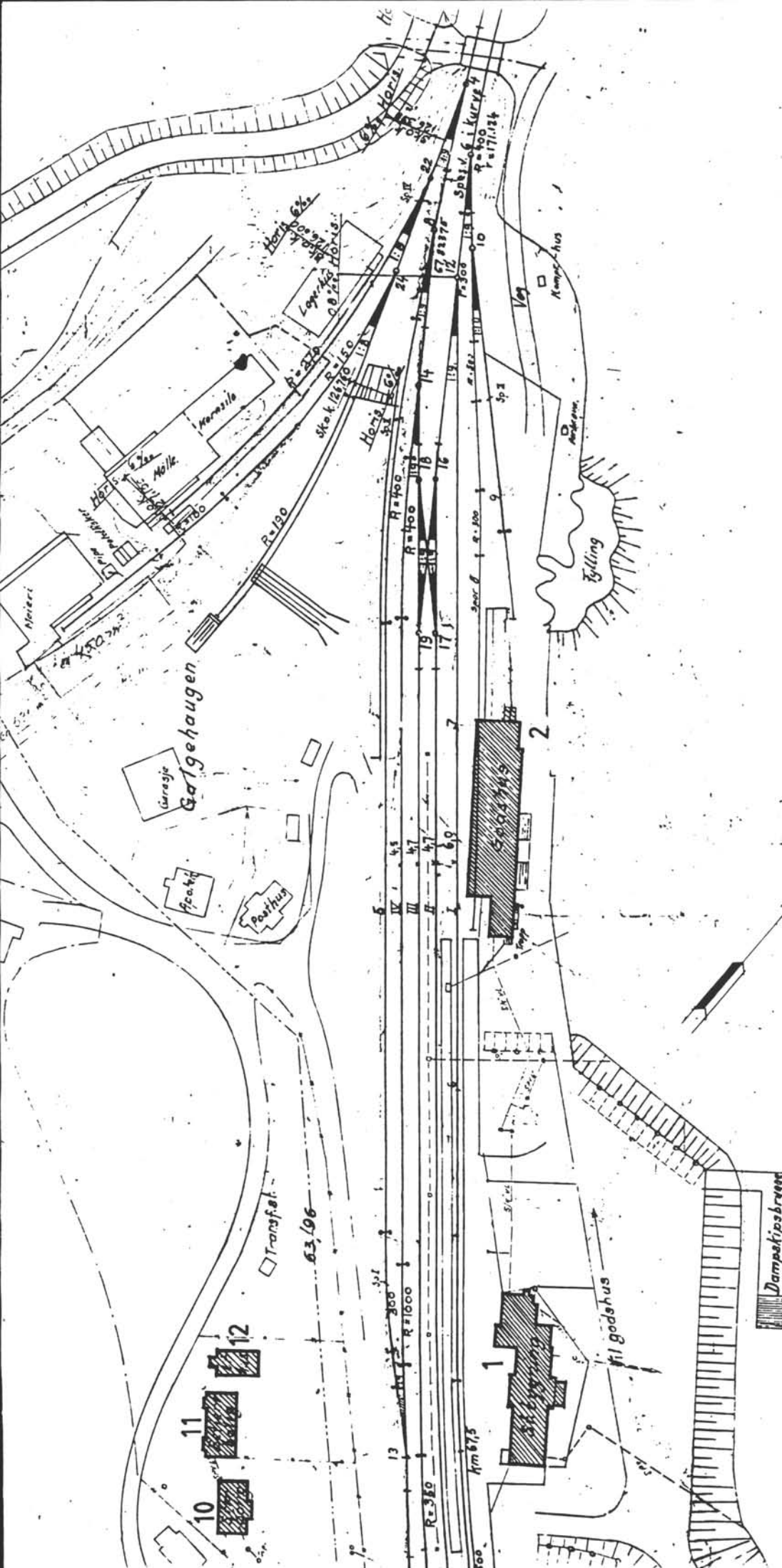

| | |
|----------------------------|--|
| SITUASJONS- | EIDSVOLL ST. del 1 |
| KART OVER: | BRYN-EIDSVOLL (HOVEDBAN) |
| BANE- | |
| STREKING: | |
| MÅLSTOKK: | 1:1500 |
| UTBRITT AV | Dato: 16.06.91 |
| LINJEKART NR. I | ODIB H 2980 |
| BUSHOLDEPLASS I DIREKTE | <input type="checkbox"/> JA <input type="checkbox"/> NEI |
| TILKNYTNING TIL STASJONEN? | <input type="checkbox"/> JA <input type="checkbox"/> NEI |
| ØRSJENHOLDEPLASS I DIREKTE | <input type="checkbox"/> JA <input type="checkbox"/> NEI |
| TILKNYTNING TIL STASJONEN? | <input type="checkbox"/> JA <input type="checkbox"/> NEI |

NSB · REGISTRERING AV BYGNINGER

Bak Had 07037

| | | | |
|-----------------------|-------------------------------------|--------------------|---------------|
| NAV BYGNINGENS ART | EIDSVOLL STASJON STASJONSBYGNING | STASJONSNR 0216 | BYGN NR 1 |
| BANESTREKNING | Bryn-Eidsvoll (Hovedbanen) | KILOMETER 67,51 | |
| KOMMUNE.MATR.NR. | 0237 Eidsvoll | GARDSNR 63 | BRUKSNR 96 |
| ADRESSE | Eidsvoll st. 2080 Eidsvoll | DISTRIKT Oslo | |



TEGNINGEN VISER: Fasade dat. 22.2.68, mål 1:400

| | | | |
|-----------------------------|---|-----------|--|
| OPPRINNELIG BRUKSFØRMÅL | PRIMÆRT Stasjonsbygning | SEKUNDÆRT | |
| NÅVÆRENDE BRUKSFØRMÅL | PRIMÆRT Stasjonsbygning Café NSB overnatting | SEKUNDÆRT | ANTALL LEILIGHETER: 0 ANTALL OVERNATTINGSROM: 8 |
| FORHOLD TIL ANDRE HUS | Frittst. del av anlegg | | |
| FYSISK MILJØ- SAMMENHENG | Stasjonsområde i by | | |

| | | | | | |
|------------|-------------------------------------|------------|---|--------------------------|--|
| VERNEVERDI | <input type="checkbox"/> | PRIORITERT | BYGNINGEN PRIORITERES SPESIELT SOM BEVARINGSOBJEKT (EVT. INTERN NSB-FREDNING) | <input type="checkbox"/> | BYGNINGEN ER FREDET I MEDHOLD AV LOV OM KULTURMINNER |
| | <input checked="" type="checkbox"/> | HØY | ENDRINGER SKAL IKKE FORETAS FØR ARKITEKTKONTORET HAR GODKJENT PLANENE. DETTE GJELDER OGSÅ UTSKIFTING AV DØRER, VINDUER, KLEDNING, TAKTEKKING OSV. | | |
| | <input type="checkbox"/> | MIDDELS | | | |
| | <input type="checkbox"/> | LAV | ENDRINGER KAN FORETAS UTEEN GODKJENNING FRA ARKITEKTKONTORET. DET HENVISES TIL GJENNELLE RÅD OG RETNINGSLINJER. | | |
| | <input type="checkbox"/> | INGEN | | | |

| | | | | | | | | |
|-------------|---------------|---------|--------------------------------|-----|-------------------|------|------------------------------------|------|
| DIMENSJONER | HOVEDMÅL M | 47 x 12 | BEBYGD AREAL M ² | 552 | ANTALL ETASJER | 3, 2 | BRUTTO GOLVAREAL M ² | 1656 |
|-------------|---------------|---------|--------------------------------|-----|-------------------|------|------------------------------------|------|

| | | | |
|------------------------|-----------------------------------|--------------|---------------------------------------|
| BYGNINGSDEL | TYPE.KONSTRUKSJON | INSTALLASJON | MERKNAD |
| FUNDAMENT | | SKORSTEIN | STK 5 |
| KJELLER UNDERETASJE | | ELEKTRISITET | Innlagt |
| YTTERVEGG | Mur, tegl | OPPVARMING | PRIMÆRT: El. SEKUNDÆRT: Olje |
| FASADEKLEDNING | Puss | VANN | Innlagt |
| TAKFORM | Saltak m. sentral tverrfløy | BAD | |
| TAKTEKKING | Skifer, Stålnl. på en-etasis fløy | TOALETT | TYPE: WC ANTALL: 7 |

| | | | |
|---------|-------------------------------|-------------------------|---|
| VINDUER | Nye 1990, bortsett fra utbygg | DEKOR INNSKRIPSJONER | Trebalk m. utskjæringer Pussmarkeringer rundt åpning |
| DØRER | Byttet | INTERIØR | Café: Gml. golvfliser i diagonalt mønster. Gml. utskåren tredekor i overgang tak/vegg |

| | | |
|-------------------------------------|------|---|
| BYGGEÅR | AR | MERKNAD |
| | 1880 | |
| TILBYGGING OMBYGGING FLYTTING | AR | ENDRING |
| | 1991 | Tilbygg mot sør. Oppussing av fasade og takreparasjon pågår. Vinduer, vindskier nye. |

| | | | | | | |
|---------------------------|-----------------|-------------|-----------------------|------------------------|-------|-------------------|
| VEDLIKEHOLDS- TILSTAND | TILSTAND AR: | I GOD STAND | BEGYNNENDE FORFALL | FRAMSKREDET FORFALL | RUIIN | EVT FORFALLSÅRSÅK |
| | 1991 | | | | | oppussing pågår |
| | | | | | | |
| | | | | | | |

| | | | | |
|---------------|-------------|------------|-----------|--------------|
| FARGESKJEMA | OPPRINNELIG | NAVÆRENDE | FRAMTIDIG | BYGGHERRE |
| UTVENDIG VEGG | | 785 | | NSB |
| VINDSKIER | | ubehandlet | | ARKITEKT |
| GERIKTER | | | | BYGGMESTER |
| VINDUER | | grå beis | | BYGNINGSTYPE |
| DØRER | | 6B3 | | STILPREG |
| HJØRNEBORD | | | | |

| | |
|--------------------------------|--|
| TEGNINGER (ARKIVHENVISNING) | |
| ELDRE FOTOGRAF | |

| | | | | | |
|-----------------------|--------------------|-------------|-------------|----------|--|
| ANDRE OPPLYSNINGER | UTGITT | DATO | REGISTR. | DATO | |
| | | juni 91 | | 16.06.91 | |
| | RETTELSESB BLAD | NR | INNFØRT DEN | AV | |
| | | NR | INNFØRT DEN | AV | |
| NR | | INNFØRT DEN | AV | | |

NSB · REGISTRERING AV BYGNINGER

Bak Had 07037

| | | | |
|------------------------|-----------------------------|---------------------|----------------|
| NAVN BYGNINGENS ART | EIDSVOLL STASJON GODSHUS | STASJONSNR. 0216 | BYGN NR. 2 |
| BANESTREKNING | Bryn-Eidsvoll (Hovedbanen) | KILOMETER 67,67 | |
| KOMMUNE.MATR.NR. | 0237 Eidsvoll | GARDSNR. 63 | BRUKSNR. 96 |
| ADRESSE | Eidsvoll st. 2080 Eidsvoll | DISTRIKT Oslo | |

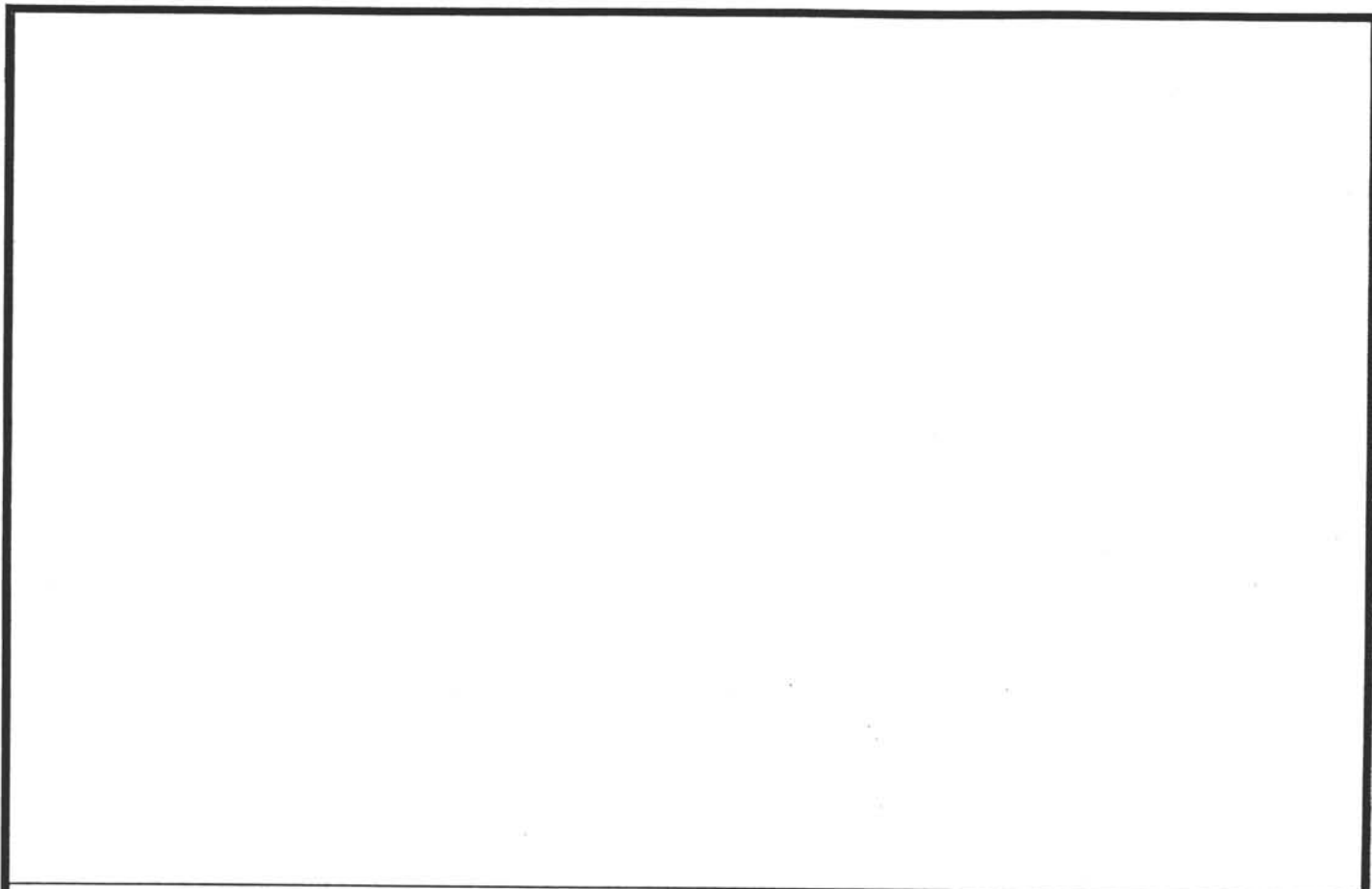

TEGNINGEN VISER:

| | | | |
|-----------------------------|---|-----------|--|
| OPPRINNELIG BRUKSFORMÅL | PRIMÆRT Godshus | SEKUNDÆRT | |
| NAVÆRENDE BRUKSFORMÅL | PRIMÆRT NSB 65 m ² Utleid resten | SEKUNDÆRT | ANTALL LEILIGHETER: 0 ANTALL OVERNATTINGSROM: 0 |
| FORHOLD TIL ANDRE HUS | Frittst. del av anlegg | | |
| FYSISK MILJØ- SAMMENHENG | Stasjonsområde i by | | |

| | | | | | |
|------------|-------------------------------------|------------|---|--------------------------|--|
| VERNEVERDI | <input type="checkbox"/> | PRIORITERT | BYGNINGEN PRIORITERES SPESIELT SOM BEVARINGSOBJEKT (EVT. INTERN NSB-FREDNING) | <input type="checkbox"/> | BYGNINGEN ER FREDET I MEDHOLD AV LOV OM KULTURMINNER |
| | <input checked="" type="checkbox"/> | HØY | ENDRINGER SKAL IKKE FORETAS FØR ARKITEKTKONTORET HAR GODKJENT PLANENE. DETTE GJELDER OGSÅ UTSKIFTING AV DØRER, VINDUER, KLEDNING, TAKTEKKING OSV. | | |
| | <input type="checkbox"/> | MIDDELS | | | |
| | <input type="checkbox"/> | LAV | ENDRINGER KAN FORETAS UTEN GODKJENNING FRA ARKITEKTKONTORET. DET HENVISES TIL GENERELLE RÅD OG RETNINGSLINJER. | | |
| | <input type="checkbox"/> | INGEN | | | |

| | | | | | | | | |
|-------------|---------------|----------|--------------------------------|-----|-------------------|---|------------------------------------|-----|
| DIMENSJONER | HOVED'AL M | 9,3 x 61 | BEBYGD AREAL M ² | 540 | ANTALL ETASJER | 1 | BRUTTO GOLVAREAL M ² | 540 |
|-------------|---------------|----------|--------------------------------|-----|-------------------|---|------------------------------------|-----|

| | | | |
|------------------------|--|--------------|-------------------------------|
| BYGNINGSDEL | TYPE.KONSTRUKSJON | INSTALLASJON | MERKNAD |
| FUNDAMENT | Teglsteinspilarer m/skråstrevere. Utvidelse: Betongmur, fuget nat. stein. | SKORSTEIN | STK 0 |
| KJELLER UNDERETASJE | Åpen | ELEKTRISITET | Innlagt |
| YTTERVEGG | Tre (reisverk) Tømmer i oppr. del? | OPPVARMING | PRIMÆRT: El. SEKUNDÆRT: |
| FASADEKLEDNING | Stående faspanel/staffpanel | VANN | Innlagt |
| TAKFORM | Saltak | BAD | |
| TAKTEKKING | Korr. stålpl. (qml. del). Flat betongstein. | TOALETT | TYPE: ANTALL: |

| | | | |
|---------|--|-------------------------|--|
| VINDUER | Oppr. eller som oppr. | DEKOR INNSKRIPSJONER | |
| DØRER | Diagonalt panel. Byttet jernbanepanel | INTERIØR | |

| | | |
|-------------------------------------|------|--|
| BYGGGEÅR | AR | MERKNAD |
| | 1854 | |
| TILBYGGING OMBYGGING FLYTTING | AR | ENDRING |
| | | Utvidelse mot sør-vest (smal del) Nye vindskier. Minst 3 byggefaser. |

| | | | | | | |
|---------------------------|-----------------|-------------|-----------------------|------------------------|------|-------------------|
| VEDLIKEHOLDS- TILSTAND | TILSTAND AR: | I GOD STAND | BEGYNNENDE FORFALL | FRAMSKREDET FORFALL | RUIN | EVT FORFALLSÅRSÅK |
| | 1991 | x | | | | |
| | | | | | | |
| | | | | | | |

| | | | | |
|---------------|-------------|-----------|-----------|--------------|
| FARGESKJEMA | OPPRINNELIG | NAVERENDE | FRAMTIDIG | BYGGHERRE |
| UTVENDIG VEGG | | 4A2 | | NSB |
| VINDSKIER | | 4A2 | | ARKITEKT |
| GERIKTER | | 4A2 | | BYGGMESTER |
| VINDUER | | 4A2 | | BYGNINGSTYPE |
| DØRER | | 4A2 | | STILPREG |
| HJØRNEBORD | | | | |

| | |
|--------------------------------|--|
| TEGNINGER (ARKIVHENVISNING) | |
| ELDRE FOTOGRAF. | |

| | | | | |
|-----------------------|--------------------|-----------------|-------------|------------------|
| ANDRE OPPLYSNINGER | UTGITT | DATO juni 91 | REGISTR. | DATO 16.06.91 |
| | RETTELSES- BLAD | NR | INNFØRT DEN | AV |
| | | NR | INNFØRT DEN | AV |
| | | NR | INNFØRT DEN | AV |

NSB · REGISTRERING AV BYGNINGER

Bak Had 07037

| | | | |
|------------------------|--------------------------------|--------------------|---------------|
| NAVN BYGNINGENS ART | EIDSVOLL STASJON LOK. STALL | STASJONSNR 0216 | BYGN NR 3 |
| BANESTREKNING | Bryn-Eidsvoll (Hovedbanen) | KILOMETER 67,67 | |
| KOMMUNE.MATR.NR. | 0237 Eidsvoll | GÅRDSNR 63 | BRUKSNR 96 |
| ADRESSE | Eidsvoll st. 2080 Eidsvoll | DISTRIKT Oslo | |

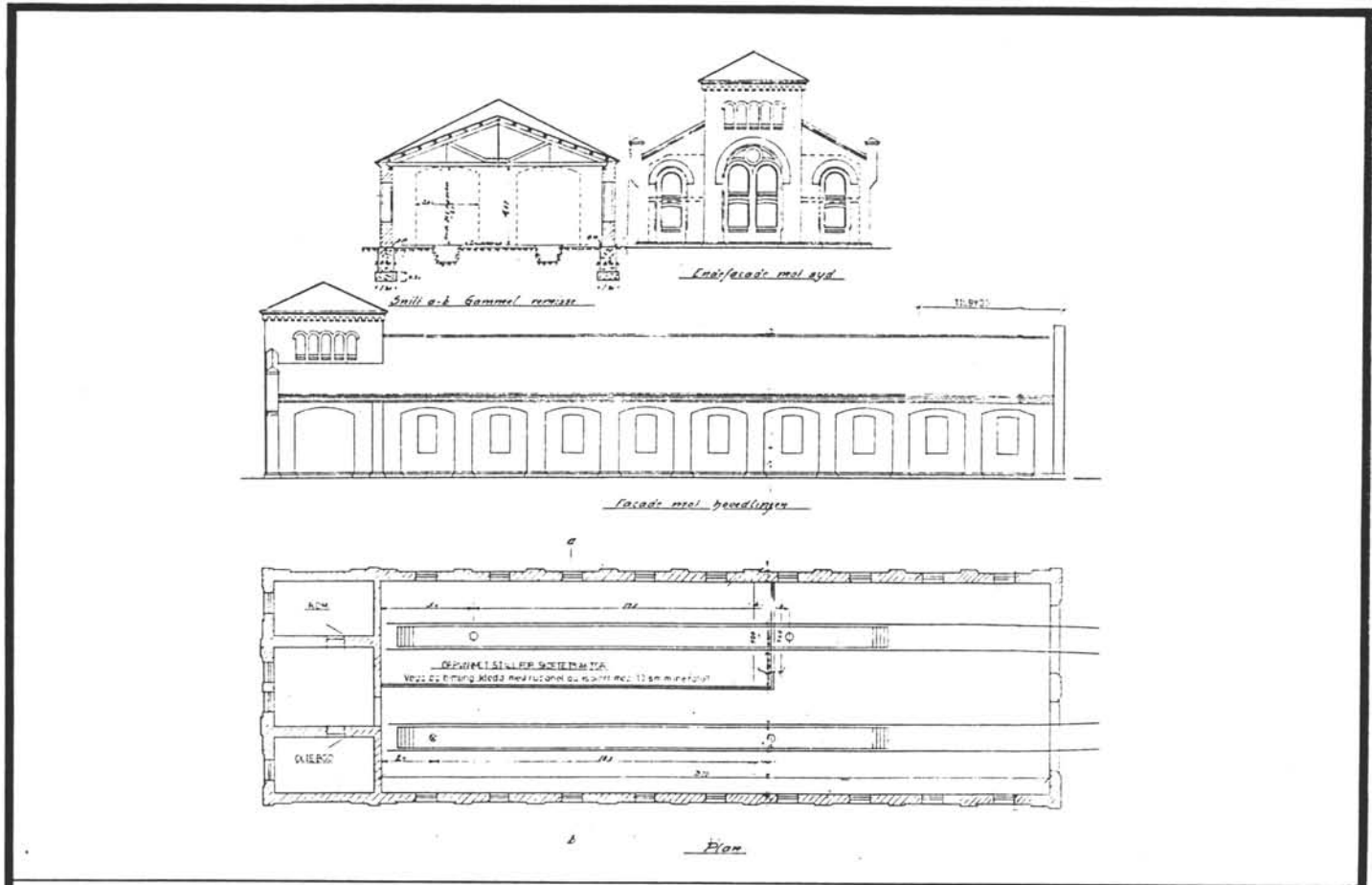
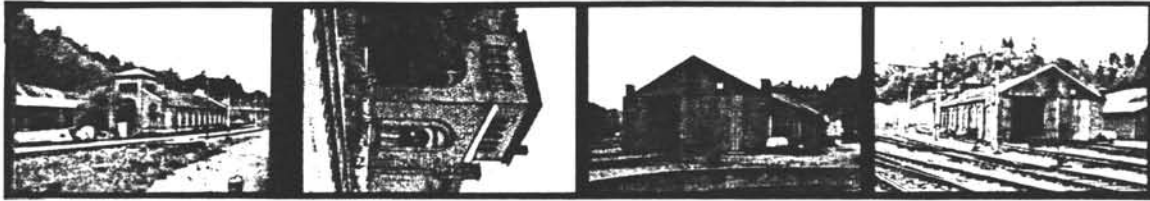

TEGNINGEN VISER: Plan, snitt, oppriss, dat. 1932, målestokk 1:400

| | | | |
|-----------------------------|-------------------------------|-----------|--|
| OPPRINNELIG BRUKSFORMÅL | PRIMÆRT Lokstall | SEKUNDÆRT | |
| NAVÆRENDE BRUKSFORMÅL | PRIMÆRT Lokstall | SEKUNDÆRT | ANTALL LEILIGHETER: 0 ANTALL OVERNATTINGSROM: 0 |
| FØRHOLD TIL ANDRE HUS | Frittst. del av anlegg | | |
| FYSISK MILJØ- SAMMENHENG | Større tettsted | | |

| | | | |
|------------|--|--|--|
| VERNEVERDI | <input type="checkbox"/> PRIO- RITERT | BYGNINGEN PRIORITERES SPESIELT SOM BEVA- RINGSOBJEKT (EVT. INTERN NSB-FREDNING) | <input type="checkbox"/> BYGNINGEN ER FREDET I MEDHOLD AV LOV OM KULTURMINNER |
| | <input checked="" type="checkbox"/> HØY | ENDRINGER SKAL IKKE FORETAS FØR ARKITEKTKONTORET HAR GODKJENT PLANENE. DETTE GJELDER OGSÅ UTSKIFTING AV DØRER, VINDUER, KLEDNING, TAKTEKKING OSV. | |
| | <input type="checkbox"/> MIDDELS | | |
| | <input type="checkbox"/> LAV <input type="checkbox"/> INGEN | ENDRINGER KAN FORETAS UTEN GODKJENNING FRA ARKITEKTKONTORET. DET HENVISES TIL GENE- RELLE RÅD OG RETNINGSLINJER. | |

| | | | | | | | | |
|-------------|----------------|-------------|--------------------------------|-----|-------------------|---|------------------------------------|-----|
| DIMENSJONER | HOVED'IAL M | 44,4 x 13,8 | BEBYGD AREAL M ² | 612 | ANTALL ETASJER | 1 | BRUTTO GOLVAREAL M ² | 612 |
|-------------|----------------|-------------|--------------------------------|-----|-------------------|---|------------------------------------|-----|

| | | | |
|------------------------|-------------------------|--------------|---------------------------------|
| BYGNINGSDEL | TYPE.KONSTRUKSJON | INSTALLASJON | MERKNAD |
| FUNDAMENT | Fuget naturstein | SKORSTEIN | STK 2 |
| KJELLER UNDERETASJE | Ikke utgravd. smøregrav | ELEKTRISITET | Innlagt |
| YTTERVEGG | Tegl | OPPVARMING | PRIMERT: ingen SEKUNDÆRT: |
| FASADEKLEDNING | | VANN | Ikke innlagt |
| TAKFORM | Saltak | BAD | TYPE: |
| TAKTEKKING | Papp. shingel (nytt) | TOALETT | ANTALL: |

| | | | |
|---------|--------------------------|-------------------------|-----------|
| VINDUER | Endel oppr. stålprofiler | DEKOR INNSKRIPSJONER | Tegldekor |
| DØRER | | INTERIØR | |

| | | |
|-------------------------------------|------|---------|
| BYGGEÅR | AR | MERKNAD |
| | 1854 | |
| TILBYGGING OMBYGGING FLYTTING | AR | ENDRING |
| | | |

| | | | | | | |
|---------------------------|-----------------|-------------|-----------------------|------------------------|------|---------------------|
| VEDLIKEHOLDS- TILSTAND | TILSTAND AR: | I GOD STAND | BEGYNNENDE FORFALL | FRAMSKREDET FORFALL | RUIN | EVT. FORFALLSÅRSÅK |
| | 1991 | x | | | | trenger vedlikehold |
| | | | | | | |
| | | | | | | |

| | | | | |
|---------------|-------------|-----------|-----------|--------------|
| FARGESKJEMA | OPPRINNELIG | NAVÆRENDE | FRAMTIDIG | BYGGHERRE |
| UTVENDIG VEGG | | rød tegl | | NSB |
| VINDSKIER | | | | ARKITEKT |
| GERIKTER | | | | BYGGMESTER |
| VINDUER | | 686 sort | | BYGNINGSTYPE |
| DØRER | | 4D3 | | STILPREG |
| HJØRNEBORD | | | | |

| | |
|--------------------------------|--|
| TEGNINGER (ARKIVHENVISNING) | |
| ELDRE FOTOGRAF. | |

| | | | | | |
|-----------------------|--------------------|-------------|-------------|----------|--|
| ANDRE OPPLYSNINGER | UTGITT | DATO | REGISTR. | DATO | |
| | | juni 91 | | 16.06.91 | |
| | RETTELSES- BLAD | NR | INNFØRT DEN | AV | |
| | | NR | INNFØRT DEN | AV | |
| NR | | INNFØRT DEN | AV | | |

NSB · REGISTRERING AV BYGNINGER

Bak Had 07037

| | | | |
|------------------------|---|--------------------|---------------|
| NAVN BYGNINGENS ART | EIDSVOLL STASJON BYGNINGSFØRER LAGER | STASJONSNR 0216 | BYGN NR 4 |
| BANESTREKNING | Bryn-Eidsvoll (Hovedbanen) | KILOMETER 67,27 | |
| KOMMUNE.MATR.NR | 0237 Eidsvoll | GÅRDSNR 63 | BRUKSNR 98 |
| ADRESSE | Eidsvoll st. 2080 Eidsvoll | DISTRIKT Oslo | |



9000

69500

TEGNINGEN VISER: BYGNINGSFØRER LAGER, EIDSVOLL MÅLSKISSE

| | | | |
|-----------------------------|-------------------------------|-----------|--|
| OPPRINNELIG BRUKSFØRMÅL | PRIMÆRT Lager | SEKUNDÆRT | |
| NÅVÆRENDE BRUKSFØRMÅL | PRIMÆRT Lager | SEKUNDÆRT | ANTALL LEILIGHETER: 0 ANTALL OVERNATTINGSROM: 0 |
| FORHOLD TIL ANDRE HUS | Frittst. del av anlegg | | |
| FYSISK MILJØ- SAMMENHENG | Større tettsted | | |

| | | | |
|--------------------------------|--|--|--|
| VERNEVERDI | <input type="checkbox"/> PRIO- RITERT | BYGNINGEN PRIORITERES SPESIELT SOM BEVA- RINGSOBJEKT (EVT. INTERN NSB-FREDNING) | <input type="checkbox"/> BYGNINGEN ER FREDET I MEDHOLD AV LOV OM KULTURMINNER |
| | <input type="checkbox"/> HØY | ENDRINGER SKAL IKKE FORETAS FØR ARKITEKTKONTORET HAR GODKJENT PLANENE. DETTE GJELDER OGSÅ UTSKIFTING AV DØRER, VINDUER, KLEDNING, TAKTEKKING OSV. | |
| | <input type="checkbox"/> MIDDELS | | |
| | <input checked="" type="checkbox"/> LAV | ENDRINGER KAN FORETAS UTEN GODKJENNING FRA ARKITEKTKONTORET. DET HENVISES TIL GENE- RELLE RÅD OG RETNINGSLINJER. | |
| <input type="checkbox"/> INGEN | | | |

| | | | | | | | | |
|-------------|---------------|----------|--------------------------------|-----|-------------------|---|------------------------------------|-----|
| DIMENSJONER | HOVEDTAL M | 69,5 x 9 | BEBYGD AREAL M ² | 625 | ANTALL ETASJER | 1 | BRUTTO GOLVAREAL M ² | 625 |
|-------------|---------------|----------|--------------------------------|-----|-------------------|---|------------------------------------|-----|

| | | | |
|------------------------|--------------------|--------------|------------------------------|
| BYGNINGSDEL | TYPE. KONSTRUKSJON | INSTALLASJON | MERKNAD |
| FUNDAMENT | Pilarer, jordgolv | SKORSTEIN | STK 0 |
| KJELLER UNDERETASJE | Ikke utgravd. | ELEKTRISITET | Innlagt |
| YTTERVEGG | Bindingsverk | OPPVARMING | PRIMÆRT: ingen SEKUNDÆRT: |
| FASADEKLEDNING | Låvepanel | VANN | Ikke innlagt |
| TAKFORM | Saltak | BAD | |
| TAKTEKKING | Tjørepapp. | TOALETT | TYPE: ANTALL: |

| | | | |
|---------|---------------|-------------------------|--|
| VINDUER | | DEKOR INNSKRIPSJONER | |
| DØRER | Fyllingsdører | INTERIØR | |

| | | |
|-------------------------------------|----|---------|
| BYGGÅR | ÅR | MERKNAD |
| TILBYGGING OMBYGGING FLYTTING | ÅR | ENDRING |

| | | | | | | |
|---------------------------|-----------------|-------------|-----------------------|------------------------|-------|--------------------|
| VEDLIKEHOLDS- TILSTAND | TILSTAND ÅR: | I GOD STAND | BEGYNNENDE FORFALL | FRAMSKREDET FORFALL | RUIJN | EVT. FORFALLSÅRSÅK |
| | 1991 | x | | | | |
| | | | | | | |
| | | | | | | |

| | | | | |
|---------------|-------------|-----------|-----------|------------------|
| FARGESKJEMA | OPPRINNELIG | NAVÆRENDE | FRAMTIDIG | BYGGHERRE NSB |
| UTVENDIG VEGG | | 9C8 rød | | ARKITEKT |
| VINDSKIER | | hvite | | BYGGMESTER |
| GERIKTER | | hvite | | BYGNINGSTYPE |
| VINDUER | | hvite | | STILPREG |
| DØRER | | 9C8 rød | | |
| HJØRNEBORD | | | | |

| | |
|--------------------------------|--|
| TEGNINGER (ARKIVHENVISNING) | |
| ELDRE FOTOGRAF | |

| | | | | |
|-----------------------|--------------------|-----------------|-------------|------------------|
| ANDRE OPPLYSNINGER | UTGITT | DATO Juni 91 | REGISTR. | DATO 16.06.91 |
| | RETTELSES- BLAD | NR | INNFØRT DEN | AV |
| | | NR | INNFØRT DEN | AV |
| | | NR | INNFØRT DEN | AV |

NSB · REGISTRERING AV BYGNINGER

Bak Had 07037

| | | | |
|-----------------------|------------------------------------|--------------------|---------------|
| NAV BYGNINGENS ART | EIDSVOLL STASJON SNEKKERVEKSTED | STASJONSNR 0216 | BYGN NR 5 |
| BANESTREKNING | Bryn-Eidsvoll (Hovedbanen) | KILOMETER 67,38 | |
| KOMMUNE.MATR.NR | 0237 Eidsvoll | GARDSNR 63 | BRUKSNR 96 |
| ADRESSE | Eidsvoll st. 2080 Eidsvoll | DISTRIKT Oslo | |

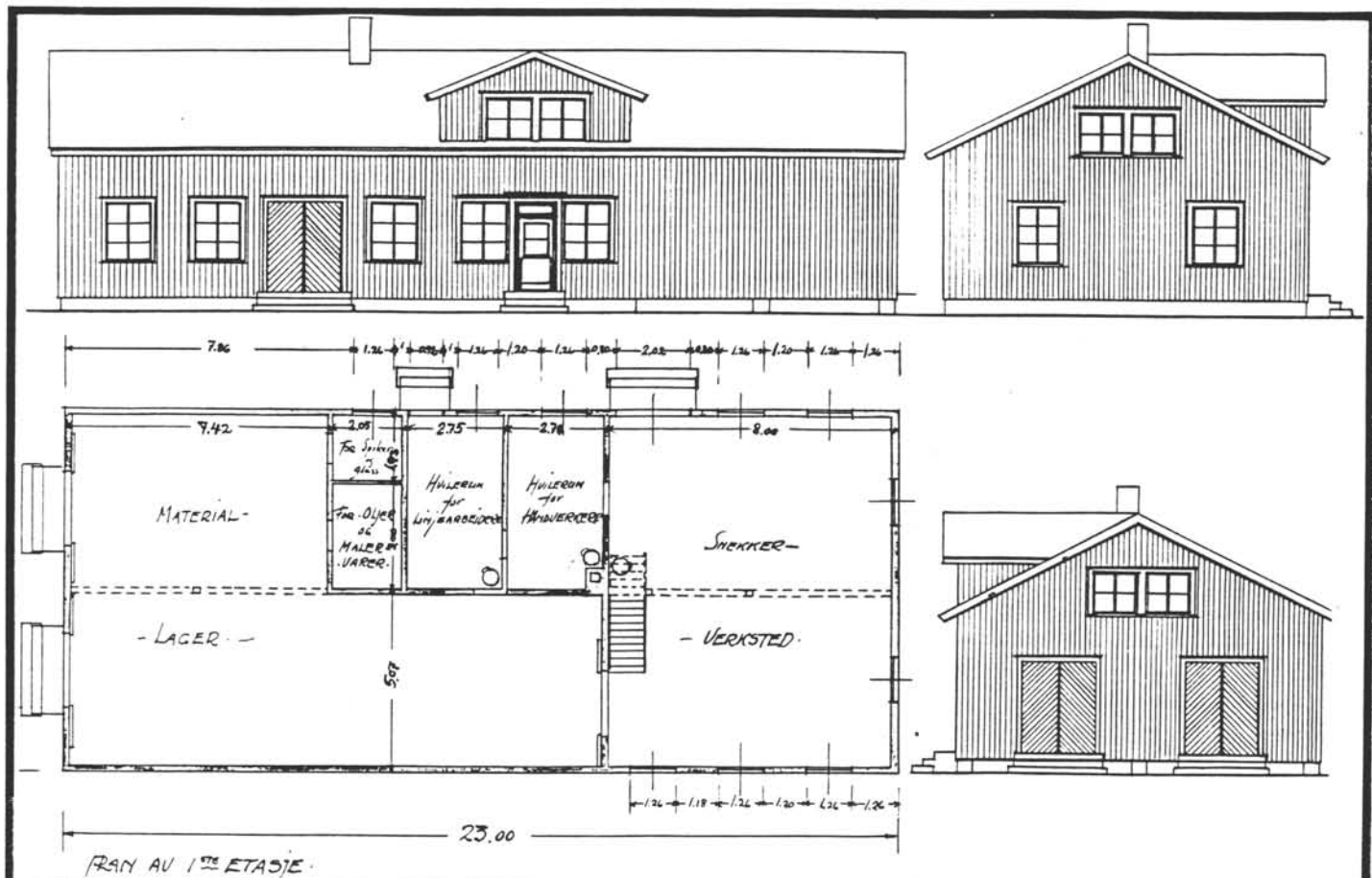

TEGNINGEN VISER: Plan, fasader dat. 1935, målestokk 1:200

| | | | |
|-----------------------------|----------------------------|-----------|--|
| OPPRINNELIG BRUKSFØRMÅL | PRIMÆRT Snekkerverksted | SEKUNDÆRT | |
| NÅVÆRENDE BRUKSFØRMÅL | PRIMÆRT Snekkerverksted | SEKUNDÆRT | ANTALL LEILIGHETER: 0 ANTALL OVERNATTINGSROM: 0 |
| FORHOLD TIL ANDRE HUS | Frittst. del av anlegg | | |
| FYSISK MILJØ- SAMMENHENG | Større tettsted | | |

| | | | |
|------------|---|--|--|
| VERNEVERDI | <input type="checkbox"/> PRIO- RITERT | BYGNINGEN PRIORITERES SPESIELT SOM BEVA- RINGSOBJEKT (EVT. INTERN NSB-FREDNING) | <input type="checkbox"/> BYGNINGEN ER FREDET I MEDHOLD AV LOV OM KULTURMINNER |
| | <input type="checkbox"/> HØY | ENDRINGER SKAL IKKE FORETAS FØR ARKITEKTKONTORET HAR GODKJENT PLANENE. DETTE GJELDER OGSÅ UTSKIFTING AV DØRER, VINDUER, KLEDNING, TAKTEKKING OSV. | |
| | <input checked="" type="checkbox"/> MIDDELS | | |
| | <input type="checkbox"/> LAV | ENDRINGER KAN FORETAS UTEEN GODKJENNING FRA ARKITEKTKONTORET. DET HENVISES TIL GENE- RELLE RÅD OG RETNINGSLINJER. | |
| | <input type="checkbox"/> INGEN | | |

| | | | | | | | | |
|-------------|--------------|-------------|--------------------------------|-----|-------------------|----|------------------------------------|-----|
| DIMENSJONER | HOVEDÅL M | 23,1 x 10,1 | BEBYGD AREAL M ² | 234 | ANTALL ETASJER | 1½ | BRUTTO GOLVAREAL M ² | 302 |
|-------------|--------------|-------------|--------------------------------|-----|-------------------|----|------------------------------------|-----|

| | | | |
|------------------------|------------------------|--------------|--------------------------------|
| BYGNINGSDEL | TYPE, KONSTRUKSJON | INSTALLASJON | MERKNAD |
| FUNDAMENT | Betong ringmur / svill | SKORSTEIN | STK 2 |
| KJELLER UNDERETASJE | | ELEKTRISITET | Innlagt |
| YTTERVEGG | Reisverk | OPPVARMING | PRIMÆRT: El. SEKUNDÆRT: Ved |
| FASADEKLEDNING | Stående faspanel | VANN | Innlagt |
| TAKFORM | Saltak | BAD | |
| TAKTEKING | Korr. stålplater | TOALETT | TYPE: ANTALL: |

| | | | |
|---------|---------------|-------------------------|--|
| VINDUER | Oppr. | DEKOR INNSKRIPSJONER | |
| DØRER | Jernbanepanel | INTERIOR | |

| | | |
|-------------------------------------|------|---------|
| BYGGEÅR | AR | MERKNAD |
| | 1942 | |
| TILBYGGING OMBYGGING FLYTTING | AR | ENDRING |
| | | |

| | | | | | | |
|---------------------------|----------------|-----------|-----------------------|------------------------|------|-------------------|
| VEDLIKEHOLDS- TILSTAND | TILSTAND AR | GOD STAND | BEGYNNENDE FORFALL | FRAMSKREDET FORFALL | RUIN | EVT FORFALLSÅRSÅK |
| | 1991 | x | | | | treplater ruster |
| | | | | | | |
| | | | | | | |

| | | | | |
|---------------|-------------|-----------|-----------|--------------|
| FARGESKJEMA | OPPRINNELIG | NAVÆRENDE | FRAMTIDIG | BYGGHERRE |
| UTVENDIG VEGG | | 3BC | | NSB |
| VINDSKIER | | 3BC | | ARKITEKT |
| GERIKTER | | 3BC | | BYGGMESTER |
| VINDUER | | 8C6 rød | | BYGNINGSTYPE |
| DØRER | | 8C6 rød | | STILPREG |
| HJØRNEBORD | | | | |

| | |
|--------------------------------|--|
| TEGNINGER (ARKIVHENVISNING) | |
| ELDRE FOTOGRAF | |

| | | | | |
|-----------------------|--------------------|-----------------|-------------|------------------|
| ANDRE OPPLYSNINGER | UTGITT | DATO juni 91 | REGISTR. | DATO 16.06.91 |
| | RETTELSES- BLAD | NR | INNFORT DEN | AV |
| | | NR | INNFORT DEN | AV |
| | | NR | INNFORT DEN | AV |

NSB · REGISTRERING AV BYGNINGER

Bak Had 07037

| | | | |
|------------------------|---|--------------------|---------------|
| NAVN BYGNINGENS ART | EIDSVOLL STASJON BANE AVD. SMIELAGER | STASJONSNR 0216 | BYGN NR 6 |
| BANESTREKNING | Bryn-Eidsvoll (Hovedbanen) | KILOMETER 67,33 | |
| KOMMUNE. MATR. NR. | 0237 Eidsvoll | GARDSNR 63 | BRUKSNR 96 |
| ADRESSE | Eidsvoll st. 2080 Eidsvoll | DISTRIKT Oslo | |



FOTO

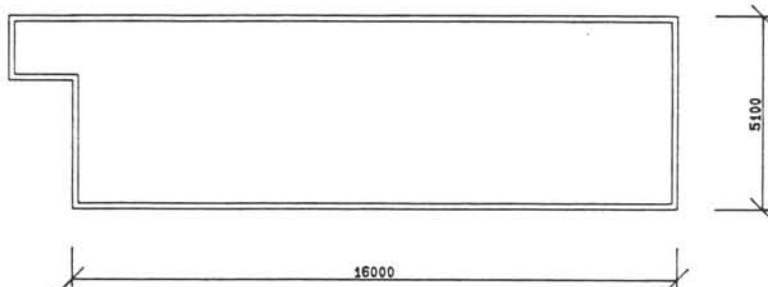

TEGNINGEN VISER:

BANEAVD. SMIELAGER, EIDSVOLL

MÅLSKISSE

| | | | |
|-----------------------------|-------------------------------|-----------|--|
| OPPRINNELIG BRUKSFORMÅL | PRIMÆRT Lager | SEKUNDÆRT | |
| NÅVÆRENDE BRUKSFORMÅL | PRIMÆRT Lager | SEKUNDÆRT | ANTALL LEILIGHETER: 0 ANTALL OVERNATTINGSROM: 0 |
| FORHOLD TIL ANDRE HUS | Frittst. del av anlegg | | |
| FYSISK MILJØ- SAMMENHENG | Større tettsted | | |

| | | | | | |
|------------|-------------------------------------|-----------------|--|--------------------------|---|
| VERNEVERDI | <input type="checkbox"/> | PRIO- RITERT | BYGNINGEN PRIORITERES SPESIELT SOM BEVA- RINGSOBJEKT (EVT. INTERN NSB-FREDNING) | <input type="checkbox"/> | BYGNINGEN ER FREDET I MEDHOLD AV LOV OM KULTURMINNER |
| | <input type="checkbox"/> | HØY | ENDRINGER SKAL IKKE FORETAS FØR ARKITEKTKONTORET HAR GODKJENT PLANENE. DETTE GJELDER OGSÅ UTSKIFTING AV DØRER, VINDUER, KLEDNING, TAKTEKKING OSV. | | |
| | <input type="checkbox"/> | MIDDELS | | | |
| | <input checked="" type="checkbox"/> | LAV | ENDRINGER KAN FORETAS UTEN GODKJENNING FRA ARKITEKTKONTORET. DET HENVISES TIL GENE- RELLE RÅD OG RETNINGSLINJER. | | |
| | <input type="checkbox"/> | INGEN | | | |

| | | | | | | | | |
|-------------|---------------|-----------------|--------------------------------|-----------|-------------------|----------|------------------------------------|-----------|
| DIMENSJONER | HOVEDMÅL M | 5,1 x 16 | BEBYGD AREAL M ² | 81 | ANTALL ETASJER | 1 | BRUTTO GOLVAREAL M ² | 81 |
|-------------|---------------|-----------------|--------------------------------|-----------|-------------------|----------|------------------------------------|-----------|

| | | | |
|------------------------|---------------------------|--------------|--|
| BYGNINGSDEL | TYPE. KONSTRUKSJON | INSTALLASJON | MERKNAD |
| FUNDAMENT | Kantsvill på grunn | SKORSTEIN | STK 0 |
| KJELLER UNDERETASJE | Ikke utgravd | ELEKTRISITET | Innlagt |
| YTTERVEGG | Tre, bindingsverk | OPPVARMING | PRIMÆRT: Ingen SEKUNDÆRT: |
| FASADEKLEDNING | Stående panel | VANN | Ikke innlagt |
| TAKFORM | Saltak | BAD | |
| TAKTEKKING | Skifer | TOALETT | TYPE: ANTALL: |

| | | | |
|---------|--|-------------------------|--|
| VINDUER | | DEKOR INNSKRIPSJONER | |
| DORER | | INTERIØR | |

| | | |
|-------------------------------------|----|---------|
| BYGGÅR | AR | MERKNAD |
| TILBYGGING OMBYGGING FLYTTING | AR | ENDRING |

| | | | | | | |
|---------------------------|----------------|-------------|-----------------------|------------------------|------|--------------------|
| VEDLIKEHOLDS- TILSTAND | TILSTAND AR | I GOD STAND | BEGYNNENDE FORFALL | FRAMSKREDET FORFALL | RUIN | EVT. FORFALLSÅRSÅK |
| | 1991 | x | | | | |
| | | | | | | |
| | | | | | | |

| | | | | |
|---------------|-------------|----------------|-----------|--------------|
| FARGESKJEMA | OPPRINNELIG | NAVÆRENDE | FRAMTIDIG | BYGGHERRE |
| UTVENDIG VEGG | | 9C8 rød | | NSB |
| VINDSKIER | | hvite | | ARKITEKT |
| GERIKTER | | hvite | | BYGGMESTER |
| VINDUER | | | | BYGNINGSTYPE |
| DORER | | 9C8 rød | | STILPREG |
| HJORNEBORD | | | | |

| | |
|--------------------------------|--|
| TEGNINGER (ARKIVHENVISNING) | |
| ELDRE FOTOGRAF | |

| | | | | | |
|-----------------------|--------------------|----------------|-------------|-----------------|--|
| ANDRE OPPLYSNINGER | UTGITT | DATO | REGISTR. | DATO | |
| | | juni 91 | | 16.06.91 | |
| | RETTELSES- BLAD | NR | INNFORT DEN | AV | |
| | | NR | INNFORT DEN | AV | |
| NR | | INNFORT DEN | AV | | |

NSB · REGISTRERING AV BYGNINGER

Bak Had 0703

| | | | |
|------------------------|--|--------------------|---------------|
| NAVN BYGNINGENS ART | EIDSVOLL STASJON STASJONSMESTER BOLIG | STASJONSNR 0216 | BYGN NR 10 |
| BANESTREKNING | Bryn-Eidsvoll (Hovedbanen) | KILOMETER 67,48 | |
| KOMMUNE.MATR.NR. | 0237 Eidsvoll | GARDSNR 63 | BRUKSNR 96 |
| ADRESSE | Eidsvoll st. 2080 Eidsvoll | DISTRIKT Oslo | |

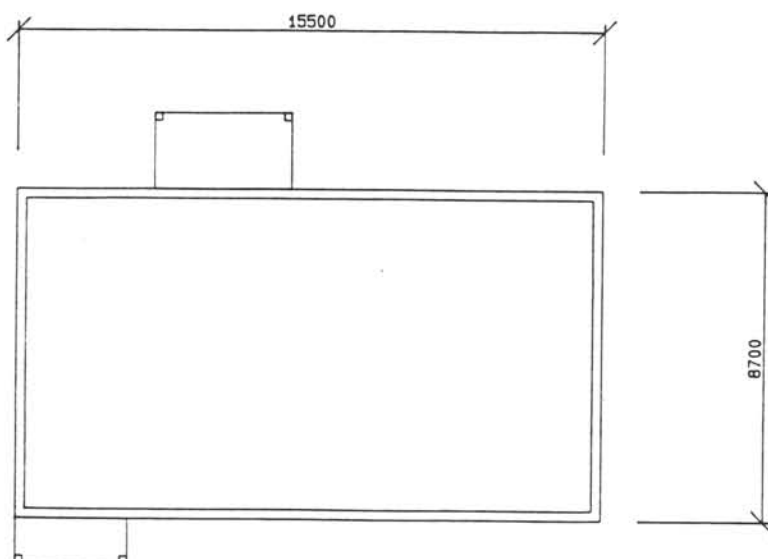
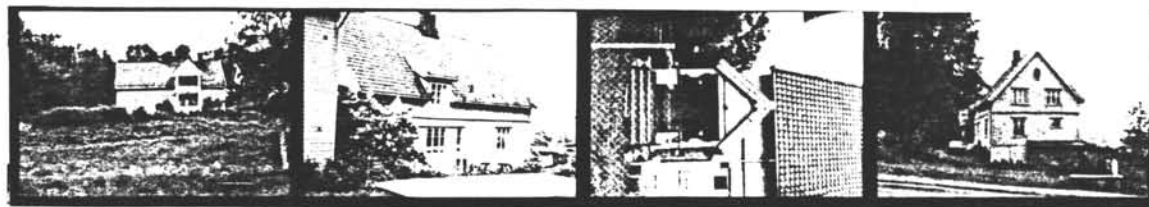

TEGNINGEN VISER:

STASJONSMESTERBOLIG, EIDSVOLL

MÅLSKISSE

| | | | |
|-----------------------------|-------------------------------|-----------|--|
| OPPRINNELIG BRUKSFØRMÅL | PRIMÆRT Bolig | SEKUNDÆRT | |
| NÅVÆRENDE BRUKSFØRMÅL | PRIMÆRT Bolig | SEKUNDÆRT | ANTALL LEILIGHETER: 1 ANTALL OVERNATTINGSROM: 0 |
| FORHOLD TIL ANDRE HUS | Frittst. del av anlegg | | |
| FYSISK MILJØ- SAMMENHENG | Større tettsted | | |

| | | | |
|-------------|---|--|--|
| VERNEVERDI: | <input type="checkbox"/> PRIO- RITERT | BYGNINGEN PRIORITYERES SPESIETT SOM BEVA- RINGSOBJEKT (EVT. INTERN NSB-FREDNING) | <input type="checkbox"/> BYGNINGEN ER FREDET I MEDHOLD AV LOV OM KULTURMINNER |
| | <input type="checkbox"/> HØY | ENDRINGER SKAL IKKE FORETAS FØR ARKITEKTKONTORET HAR GODKJENT PLANENE. DETTE GJELDER OSGÅ UTSKIFTING AV DØRER, VINDUER, KLEDNING, TAKTEKKING OSV. | |
| | <input checked="" type="checkbox"/> MIDDELS | | |
| | <input type="checkbox"/> LAV | ENDRINGER KAN FORETAS UTEEN GODKJENNING FRA ARKITEKTKONTORET. DET HENVISES TIL GENE- RELLE RÅD OG RETNINGSLINJER. | |
| | <input type="checkbox"/> INGEN | | |

| | | | | | | | | |
|-------------|----------------|------------|--------------------------------|-----|-------------------|----|------------------------------------|-----|
| DIMENSJONER | HOVED'IAL M | 8,7 x 15,5 | BEBYGD AREAL M ² | 150 | ANTALL ETASJER | 1½ | BRUTTO GOLVAREAL M ² | 303 |
|-------------|----------------|------------|--------------------------------|-----|-------------------|----|------------------------------------|-----|

| | | | |
|------------------------|--------------------|--------------|--|
| BYGNINGSDEL | TYPE.KONSTRUKSJON | INSTALLASJON | MERKNAD |
| FUNDAMENT | Ringmur i betong? | SKORSTEIN | STK 2 |
| KJELLER UNDERETASJE | Ganghøyde | ELEKTRISITET | Innlagt |
| YTTERVEGG | Tre, bindingsverk? | OPPVARMING | PRIMÆRT: El. olje SEKUNDERT: Ved. |
| FASADEKLEDNING | Stående faspanel | VANN | Innlagt |
| TAKFORM | Saltak | BAD | Innlagt |
| TAKTEKKING | Glassert takstein | TOALETT | TYPE WC ANTALL: ? |

| | | | |
|---------|--|-------------------------|----------------------------|
| VINDUER | | DEKOR INNSKRIPSJONER | Utskjæringer balkongsøyler |
| DØRER | | INTERIØR | |

| | | |
|-------------------------------------|------|---------|
| BYGGEÅR | AR | MERKNAD |
| | 1909 | |
| TILBYGGING OMBYGGING FLYTTING | AR | ENDRING |
| | | |

| | | | | | | |
|---------------------------|----------------|-------------|-----------------------|------------------------|-------|-------------------|
| VEDLIKEHOLDS- TILSTAND | TILSTAND AR | I GOD STAND | BEGYNNENDE FORFALL | FRAMSKREDET FORFALL | RUIIN | EVT FORFALLSÅRSÅK |
| | 1991 | x | | | | |
| | | | | | | |
| | | | | | | |

| | | | | |
|---------------|-------------|-----------|-----------|--------------|
| FARGESKJEMA | OPPRINNELIG | NAVERENDE | FRAMTIDIG | BYGGHERRE |
| UTVENDIG VEGG | | 2B2 | | NSB |
| VINDSKIER | | hvite | | ARKITEKT |
| GERIKTER | | 2B2 | | BYGGMESTER |
| VINDUER | | hvite | | BYGNINGSTYPE |
| DØRER | | grå | | STILPREG |
| HJØRNEBORD | | 2B2 | | |

| | |
|--------------------------------|--|
| TEGNINGER (ARKIVHENVISNING) | |
| ELDRE FOTOGRAF | |

| | | | | |
|-----------------------|-------------------|-----------------|-------------|------------------|
| ANDRE OPPLYSNINGER | UTGITT | DATO juni 91 | REGISTR. | DATO 16.06.91 |
| | RETTELSE- BLAD | NR | INNFØRT DEN | AV |
| | | NR | INNFØRT DEN | AV |
| | NR | INNFØRT DEN | AV | |

NSB · REGISTRERING AV BYGNINGER

Bak Had 0703

| | | | |
|-----------------------|-----------------------------------|--------------------|---------------|
| NAV BYGNINGENS ART | EIDSVOLL STASJON BETJENT BOLIG | STASJONSNR 0216 | BYGN NR 11 |
| BANESTREKNING | Bryn-Eidsvoll (Hovedbanen) | KILOMETER 67,51 | |
| KOMMUNE, MATR. NR. | 0237 Eidsvoll | GARDSNR 63 | BRUKSNR 98 |
| ADRESSE | Eidsvoll st. 2080 Eidsvoll | DISTRIKT Oslo | |



TEGNINGEN VISER: Dat. 1969, målestokk 1:200

| | | | |
|-----------------------------|-------------------------------|-----------|--|
| OPPRINNELIG BRUKSFORMÅL | PRIMÆRT Bolig | SEKUNDÆRT | |
| NAVÆRENDE BRUKSFORMÅL | PRIMÆRT Bolig | SEKUNDÆRT | ANTALL LEILIGHETER: 4 ANTALL OVERNATTINGSROM: 0 |
| FORHOLD TIL ANDRE HUS | Frittst. del av anlegg | | |
| FYSISK MILJØ- SAMMENHENG | Større tettsted | | |

| | | | |
|------------|---|--|--|
| VERNEVERDI | <input type="checkbox"/> PRIO- RITERT | BYGNINGEN PRIORITERES SPESIELT SOM BEVA- RINGSOBJEKT (EVT. INTERN NSB-FREDNING) | <input type="checkbox"/> BYGNINGEN ER FREDET I MEDHOLD AV LOV OM KULTURMINNER |
| | <input type="checkbox"/> HØY | ENDRINGER SKAL IKKE FORETAS FØR ARKITEKTKONTORET HAR GODKJENT PLANENE. DETTE GJELDER OGSÅ UTSKIFTING AV DØRER, VINDUER, KLEDNING, TAKTEKKING OSV. | |
| | <input checked="" type="checkbox"/> MIDDELS | | |
| | <input type="checkbox"/> LAV | ENDRINGER KAN FORETAS UTEN GODKJENNING FRA ARKITEKTKONTORET. DET HENVISES TIL GENE- RELLE RÅD OG RETNINGSLINJER. | |
| | <input type="checkbox"/> INGEN | | |

| | | | | |
|-------------|--------------------------|--------------------------------------|---------------------|--|
| DIMENSJONER | HOVEDMÅL M 19,9 x 9,1 | BEBYGD AREAL M ² / 181 | ANTALL ETASJER 2 | BRUTTO GOLVAREAL M ² 532 |
|-------------|--------------------------|--------------------------------------|---------------------|--|

| BYGNINGSDEL | TYPE.KONSTRUKSJON | INSTALLASJON | MERKNAD |
|------------------------|------------------------------|--------------|---------------------------------|
| FUNDAMENT | Naturstein fuget. | SKORSTEIN | STK 3 |
| KJELLER UNDERETASJE | Ganghøyde | ELEKTRISITET | Innlagt |
| YTTERVEGG | Tre, bindingsverk | OPPVARMING | PRIMÆRT: El. SEKUNDÆRT: Ved. |
| FASADEKLEDNING | Liggende panel, weatherboard | VANN | Innlagt |
| TAKFORM | Saltak | BAD | Innlagt |
| TAKTEKKING | Flat betong takstein | TOALETT | TYPE: WC ANTALL: 4 |

| | | | |
|---------|---------------|-------------------------|--|
| VINDUER | | DEKOR INNSKRIPSJONER | |
| DØRER | Jernbanepanel | INTERIØR | |

| | | | |
|-------------------------------------|---------|---------|--|
| BYGGEÅR | ÅR 1919 | MERKNAD | |
| TILBYGGING OMBYGGING FLYTTING | ÅR | ENDRING | |

| VEDLIKEHOLDS- TILSTAND | TILSTAND ÅR: | I GOD STAND | BEGYNNENDE FORFALL | FRAMSKREDET FORFALL | RUIIN | EVT FORFALLSÅRSÅK |
|---------------------------|-----------------|-------------|-----------------------|------------------------|-------|-------------------|
| | | 1991 | x | | | |
| | | | | | | |
| | | | | | | |

| FARGESKJEMA | OPPRINNELIG | NAVÆRENDE | FRAMTIDIG | BYGGHERRE |
|---------------|-------------|-----------|-----------|--------------|
| UTVENDIG VEGG | | 2B2 | | NSB |
| VINDSKIER | | 2B2 | | ARKITEKT |
| GERIKTER | | 2B2 | | BYGGMESTER |
| VINDUER | | hvite | | BYGNINGSTYPE |
| DØRER | | grå | | STILPREG |
| HJØRNEBORD | | 2B2 | | |

| | |
|--------------------------------|--|
| TEGNINGER (ARKIVHENVISNING) | |
| ELDRE FOTOGRAF. | |

| | | | | |
|-----------------------|--------------------|--------------|-------------|---------------|
| ANDRE OPPLYSNINGER | UTGITT | DATO juni 91 | REGISTR. | DATO 16.06.91 |
| | RETTELSES- BLAD | NR | INNFØRT DEN | AV |
| | | NR | INNFØRT DEN | AV |
| | | NR | INNFØRT DEN | AV |

NSB Hovedkontoret
Biblioteket

21. APR. 1993

MICROMARC

Jernbaneverket

Biblioteket

JBV



08TU00580