

Elektronisk konkurranse- gjennomføring med KGV

EN HURTIGGUIDE FOR LEVERANDØRER

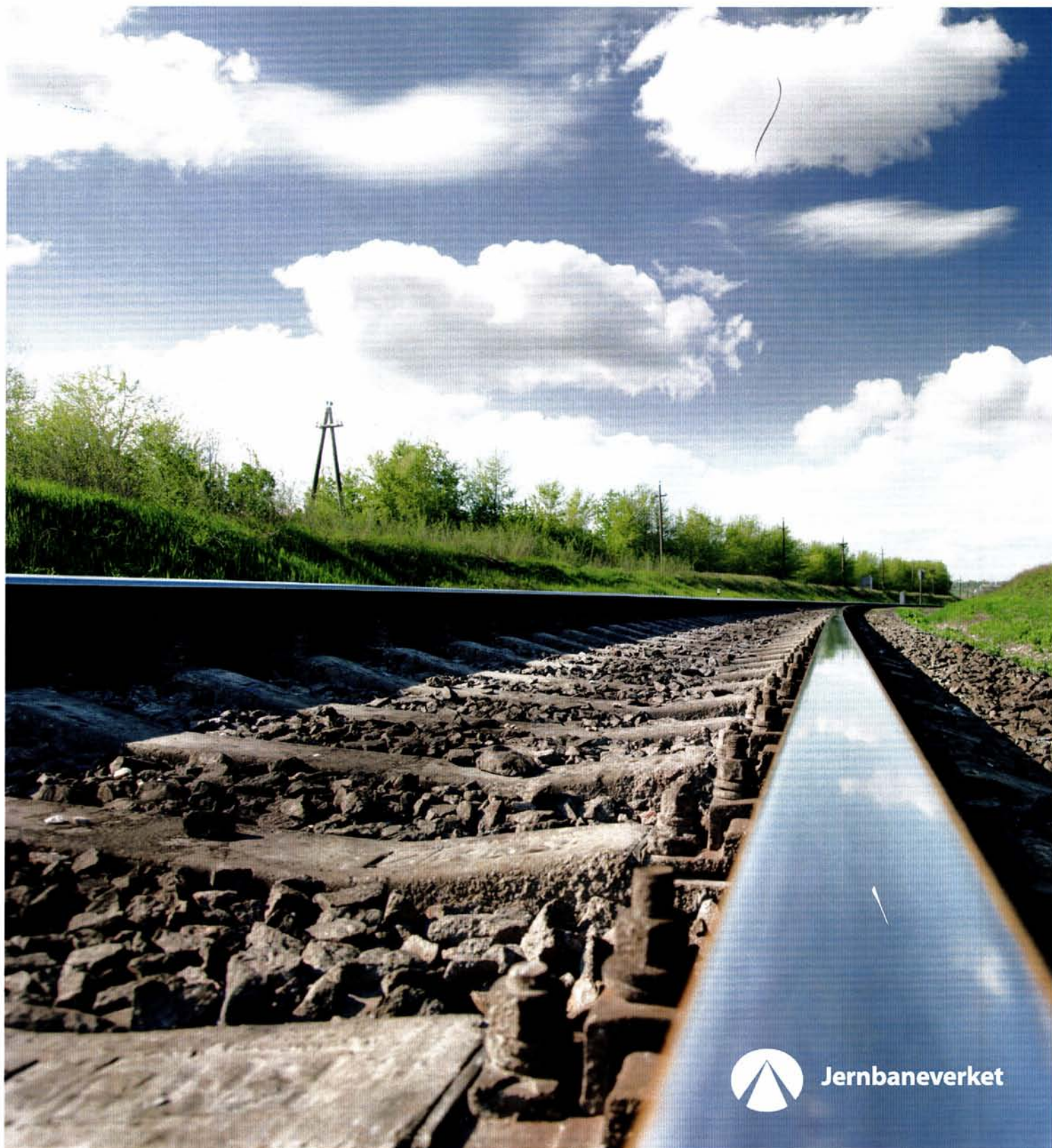

Jernbaneverket

Innhold

Introduksjon	s. 3
Registrer deg som bruker	s. 3
Slik finner du Jernbaneverkets kunngjøringer	s. 4
Innhold på konkurransens forside	s. 10
Forklaringer	s. 12
1. Vis Konkurransen	s. 12
2. Resterende tid	s. 12
3. Vis konkurranse	s. 12
4. Kontrakt	s. 12
5. Meldinger, tilleggsopplysninger, spørsmål og svar	s. 12
6. Revisjonslogg	s. 12
7. Bekreftelse på at dokument er lest (enighet til vilkår i dokument)	s. 12
8. Spørsmål	s. 13
9. Prisskjema	s. 13
10. Mine dokumenter	s. 13
11. Informasjon	s. 13
12. Send tilbud	s. 13
Tenk på dette når du svarer i KGV	s. 14
Tildeling	s. 16
Support	s. 16

Slik finner du Jernbaneverkets kunngjøringer

Offentlige kunngjøringer offentliggjøres på Doffin. Se:

<http://www.doffin.no/ShowProfile.aspx?Tabno=5&NewPage=True&ID=AA0051>

og via KGV under «Offentlige kunngjøringer» se:

<https://www.eu-supply.com/ctm/Supplier/publictenders?B=KGV&PU=1>

Kunngjøringene offentliggjøres også på www.eu-supply.com

Her finnes alle kunngjøringer som går via CTM Visma Anbud og kontrakt (KGV).

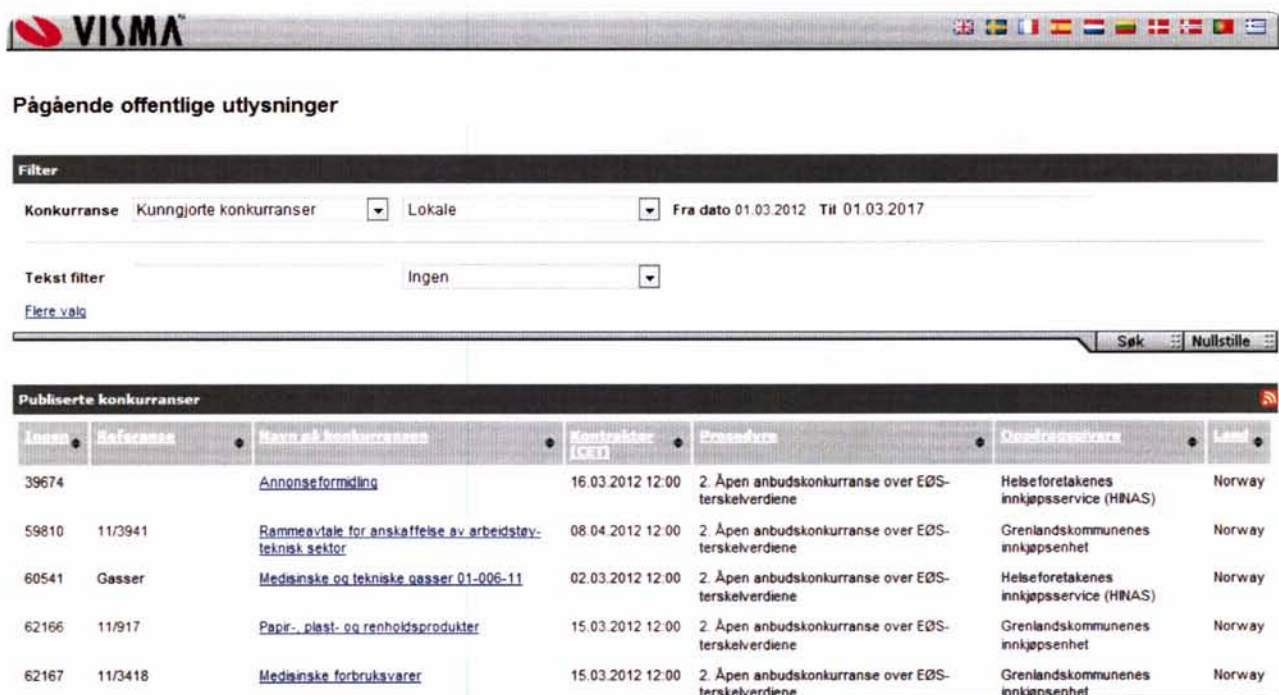

Id	Referanse	Beskrivelse	Kontrakttype (CCT)	Prosedyre	Opplysningskrets	Land
39674		Annonseformidling	16.03.2012 12:00	2. Åpen anbudskonkurranse over EØS-terskelverdiene	Helseforetakenes innkjøpservice (HINAS)	Norway
59810	11/3941	Rammeavtale for anskaffelse av arbeidstøy- teknisk sektor	08.04.2012 12:00	2. Åpen anbudskonkurranse over EØS-terskelverdiene	Grenlandskommunenes innkjøpsenhet	Norway
60541	Gasser	Medisinske og tekniske gasser 01-006-11	02.03.2012 12:00	2. Åpen anbudskonkurranse over EØS-terskelverdiene	Helseforetakenes innkjøpservice (HINAS)	Norway
62166	11/917	Papir-, plast- og renholdsprodukter	15.03.2012 12:00	2. Åpen anbudskonkurranse over EØS-terskelverdiene	Grenlandskommunenes innkjøpsenhet	Norway
62167	11/3418	Medisinske forbruksvarer	15.03.2012 12:00	2. Åpen anbudskonkurranse over EØS-terskelverdiene	Grenlandskommunenes innkjøpsenhet	Norway

Delta i nåværende kunngjøringer

Klikk på koblingen til kunngjøringen for å kunne delta i konkurransen.
I kunngjøringen kan du klikke på **“Konkurranse detaljer”** for mer informasjon.

Vær oppmerksom på at vi ofte krever at du **“Aksepterer”** invitasjon for å kunne komme til konkurransens dokumenter. Du kan også velge å svare senere.

Du er hermed inviteret av Jernbaneverket for å delta i denne konkurranse, klikk på "Akseptere" knappen hvis du er interessert i den nedenfor angitte konkurranse. Hvis du ikke ønsker å delta, klikk på "avslå". Hvis du ønsker å tenke over ditt svar, klikk "Svar senere". Jernbaneverket vil automatisk informeres om din avgjørelse.

Akseptere

Avis

Svar senere

Konkurranse detaljer

Her finner du mer informasjon om konkurransen

Jernbaneverket inviterer til deltakelse i konkurranse Re-sertifisering / sertifisering av Bane Energi

Jernbaneverket is requesting for tenders on Re-sertifisering / sertifisering av Bane Energi

This competitive tendering will be conducted in Norwegian only. The tenderers are responsible for translating the tender documents when participating in the competition.

Beskrivelse av konkurransen: Re-sertifisering / sertifisering av Bane Energi

Tilbudsfrist: 29/02/12

Levering: Elektronisk via KGV

Kontaktperson hos Oppdragsgiver: Lars Bjørlew

- Telefon: +47 917 38509
- e-post: bjorlars@jbr.no

Besvarelsens utforming:

Benytt skjemaer og dokumenter via KGV.

Mer om kunngjøringen finner du ved å klikke på **“Konkurranse detaljer”**. Om du vil se eventuelle vedlagte dokumenter klikker du på **“Vis dokumenter”** i nederste høyre hjørne. Det er imidlertid ikke sikkert du kan åpne alle tilgjengelige dokumenter før du har akseptert invitasjon.

Når du logger inn ser du samme invitasjonsbrev som når du så på kunngjøringen. Når du har akseptert invitasjon kan du laste ned eller se dokumentasjon online og arbeide med konkurransen.

TIPS:

Vil du se eventuelle vedlagte dokumenter, klikker du på «Vis dokumenter» i nederst høyre hjørne

Konkurranse 63805 - 201202281 - Re-sertifisering / sertifisering av Bane Energi

Jernbaneverket

Generelle informasjonen

Kort beskrivelse:
Re-sertifisering / sertifisering av Bane Energi
Sertifisering av Bane Energi: Pr dd er Bane energi sertifisert slik innenfor ISO 9001:2008, ISO 14001:2004 på Ytre miljø, OHSAS 18001:2007 Helse og sikkerhet. Enheten skal re-sertifiseres til gjeldende standarder.

Sluttdpunkt tilbud (CET):
29/02/12 23:30

CPV koder
79132000-8 - Sertifiseringstjenester

Firma:
Jernbaneverket
Storforvet 7
0155
Oslo
Norway
[Vis profil](#)

Kontaktperson:
Lars Bjarlew
Telefon: +47 917 38509
Mobil: +47 917 38509
bjolar@bv.no
www.jernbaneverket.no

Side adresse:
Storforvet 10
0155
Oslo
Norway

Oppdraget skal gjennomføres i Bane Energi sine lokaler i Storforvet 10, 5 etg.

[Vis dokumenter](#) [Vis spørsmål](#) [Vis Priskjema](#)

[Skriv ut Konkurranse](#) [Vis invitasjonsbrev](#) [Lukk vindu](#)

Vær oppmerksom på at du ikke forplikter deg til å levere tilbud når du trykker på knappen **“Akseptere invitasjon”**. Du har bare akseptert at du har fått en invitasjon og vil se konkurransegrunnlaget med tilhørende dokumentasjon.

Dokumenter1

Merk: Dersom kontraktseier har pre-zippet alle dokumentene i dette anbudet vil du kunne laste dem ned. Hvis denne knappen er nedtonet, bør du kontakte kontraktseier, og be ham om å zippe filene. Så snart dette er gjort vil du kunne laste ned alle dokumentene.

Dokumenter

Navn	Størrelse	Oppdatert (CT)
▼ Kapittel C. Alminnelige kontraktsbestemmelser for tjenestekjøp.pdf	84	17/02/12 13:11
▼ Kap E Beskrivelse av oppdraget Filnavn: Kap E.docx	116	17/02/12 13:29
▼ Avtaledokumentet Resertifisering og sertifisering Jernbaneverket Bane Energi.doc	52	17/02/12 15:05
▼ HMS egenerklæring.doc	46	17/02/12 15:35

[Installer aktuelle dokument-sewers](#)

[Last ned alle \(ZIP\)](#) [Lukk vindu](#)

HUSK:

Du har bare akseptert at du har fått en invitasjon og vil se konkurransegrunnlaget med tilhørende dokumentasjon.

Din virksomhet må være registrert i verktøyet for at du skal kunne svare og levere inn tilbud i henhold til Jernbaneverkets instruksjoner. Send alltid spørsmål, svar, dokumenter, priser etc. via KGV.

Blir du invitert til en konkurranse uten forutgående kunngjøring, er arbeidsprosessen den samme. Men istedenfor å lete etter kunngjøringen får du en e-postmelding med invitasjon fra Jernbaneverket med kobling til tilbudsforespørsel.

Du vil motta en invitasjon med kobling til tilbudsforespørsel

VISMA

Melding

Melding 843853

Fra:	Eus systemmelding
Sendt:	29/02/12 09:30
Til:	Sven Svensen (Testleverandør2) Lest: 29/02/12 09:31
Referanse:	Konkurranse # 63805 - 1 Re-serтификация / sertifisering av Bane Energi
Emne:	Invitasjon til konkurranse Re-serтификация / sertifisering av Bane Energi

Sven Svensen,

Her er en invitasjon til konkurranse Re-serтификация / sertifisering av Bane Energi sendt fra Jernbaneverket. Vennligst benytt linken nedenfor for å få tilgang til konkurransen i Visma KGV

https://www.eu-supply.com/redirect.asp?E-KGV&lang=appinfo/whentrance_s.asp?PID=84877

(OBS! dersom linken ikke åpner seg når du klikker på den, marker og kopier den i adressefeltet til din internettbrowser)

(OBS! dersom ditt selskap har blitt invitert til MTransQ (prøve kvalifikasjonsordning og leverandørregister for den nordiske transportbransjen) og bruker Visma-KGV for første gang, skal du benytte e-postadressen ehandel@jv.no slik at systemet verifiserer deg og godtar deg som gyldig leverandør)

Ved behov for hjelp, vennligst kontakt support på telefon

+47 21 00 25 00 ☎ Taxlevoig 2-Anbud +1Anbud offentlig

Ved e-posthenvendelser anbud-support@visma.no

Vennlig hilsen

Sven Hillestad
Jernbaneverket

Svare og levere tilbud

Logg deg inn med det brukernavn og passord som du selv bestemte når du registrerte deg.

Logg inn
her:

<https://www.eu-supply.com/kgv.asp>

Du kan ved å logge deg inn komme til din startside i verktøyet. Der kan du også finne alle kunngjøringer publisert i verktøyet.

Du kan se alle dine uleste meldinger nå du er innlogget på din startside. Kunngjøringsspesifikke meldinger kan du se under de konkurranser du arbeider med.

Når du har akseptert invitasjonen og er pålogget kan du starte med å fylle inn ditt svar i verktøyet.

TIPS:

Du kan se dine uleste meldinger når du er innlogget på din startside.

Velkommen Sven Svensen
Fra menyen på venstre side kan du raskt få tilgang til tilgjengelige tjenester og funksjoner. For å lage et tilbud eller følge opp en konkurranse, velg "Mine konkurranser" og følg anvisningene på neste skjermbilde. Ytterligere tjenester, funksjoner og innstillinger kan nås fra menyen "Konfigurering" på toppen av skjermbildet. Ønskes mer informasjon om bruk av systemet, trykk på "Hjelp" knappen eller hent opp brukermanualen - se valg på venstre side på skjermbildet.

Dine uleste meldinger

09/01/09 11:39 [Velkommen som bruker av Visma KGV](#)

1 Nye meldinger Alle meldinger

Mine konkurranser

Nr	Beskrivelse	Tidspunkter (CET)	Tilbuds-er	Kjøper
63805	201202281 - Re-sertifisering / sertifisering av Bane Energi	Sluttidspunkt 29/02/12 23:30	Sven Svensen	Jernbaneverket

Om du vil delta i konkurranser og levere tilbud eller kunngjøringer, må det gjennomføres i verktøyet for at Jernbaneverket skal kunne motta tilbudet.

HUSK:

Om Jernbaneverket skal kunne motta ditt tilbud, må tilbudet gjennomføres i dette verktøyet.

TIPS:

Du kan finne mange gode brukertips i «Brukermanualen» som du finner på startside i KGV.

Du kan la medarbeidere i din virksomhet oppdatere eller sende inn tilbud.

Logg inn og gå inn under "Kontoadministrasjon" for å legge til flere brukere i din virksomhet. Om alle brukere skal kunne se og arbeide med samtlige kunngjøringer bør de legges inn som "Firmaadministrasjon". Les mer i online "Brukermanual" som finnes på startside i KGV.

CTM Anbud og Kontrakt (KGV) - Sven Svensen

Tjenester

- Mine konkurranser**
0 Nye innvilgninger, 1 Arkiv, 1 Fullført
- Offentlige kunngjøringer**
- Dokumenter**
Administrer virksomhetens felles og dine egne dokumenter
- Planlagte innlesninger**
- Mine oppgaver**
Sendte og mottatte oppgaver
- Rapporter**

Kontoadministrasjon
Se virksomhetens presentasjon her
Legg til bruker eller oppdater profil

Ved behov for hjelp, vennligst kontakt lokal brukerstøtte på denne e-post adressen: anbud.support@visma.no
Alternativt ring dette nummeret med korrekt innvalgsnummer. 21 00 25 00

Brukermanual**
Manual for brukere (pdf)

Velkommen Sven Svensen
Fra menyen på venstre side kan du raskt få tilgang til tilgjengelige tjenester "Mine konkurranser" og følg anvisningene på neste skjermbilde. Ytterligere tips finner du i toppen av skjermbildet. Ønskes mer informasjon om bruk av systemet, trykk på menyen på venstre side på skjermbildet.

Dine uleste meldinger
09/01/09 11:39 velkommen som bruker av Visma KGV

1 Nye meldinger

Mine konkurranser

Nr	Beskrivelse	Tidspunkter (CET)	Tilbuds-eier	Kjøper
63805	201202281 - Re sertifisering / sertifisering av Bane Energi	Sultidspunkt: 2010/12 23:30	Sven Svensen	Jernbaneverket

Her finner du brukerprofilene

Innhold på konkurransens forside

En svarside i en konkurranse kan ha varierende omfang avhengig av hvor omfattende Jernbaneverkets konkurransegrunnlag er. Enkelte funksjoner kan finnes i en konkurranse, men mangle i en annen.

Via koblingen 1 "Vis Konkurranse" kan du laste ned og skrive ut konkurransens dokumentasjon. Det er også koblinger som viser hvilke deler du må besvare samt informasjon om frister 11.

Selve arbeidet med å besvare spørsmål og fylle inn priser gjør du ved hjelp av arkanene 7–11. Antall arkaner bestemmes av hvilken struktur Jernbaneverket har valgt i verktøyet. Det finnes imidlertid alltid en arkane for å legge ved dokumenter. Vanligvis finnes det også en arkane for å besvare spørsmål og angi priser.

HUSK:

Om Jernbaneverket skal kunne motta ditt tilbud, må tilbudet gjennomføres i dette verktøyet.

Market Information
Back to the Future
Initial Partners Large Cap Blend 1 Separat

156 3/4	14 8/25	47 1/20	86 44/83	6 32/33	5 64/125	5 16/25
1596 3/25	154 26/51	179 1/20	468 23/39	6 32/33	486 1/10	5 16/25
78 49/50	489 16/39	168 9/20	70 36/61	14 65/67	479 36/59	79 81/91
47 47/50	86 2/5	16 1/25	20 47/50	156 9/25	7915 25/41	47 23/50
179 1/20	16	46 26/51	479 36/59	156 15/19	789 1/50	59887 16/25
468 23/39	46 47/50	6 64/81	7915 25/41	4 47/50	489 14/25	589 2/5
168 9/20	486 1/10	823 3/7	789 1/50	63 3/50	489 3/50	14 47/50
70 36/61	486 1/10	623 3/7	489 14/25	159 36/59	49 4/7	47 33/35
20 47/50	1820 3/20	163 36/59	489 3/50	266 12/25	16 39/50	46 12/25
479 36/59	489 3/50	49 4/7	15 13/50	77 24/25	47 23/50	18 21/50
7915 25/41	56 15/19	5 16/25	79 81/91	59887 16/25	589 2/5	9 65/67
789 1/50	1596 3/25	14 47/50	47 33/35	1596 3/25	14 47/50	490 36/59
489 14/25	78 49/50	47 47/50	18 21/50	78 49/50	47 33/35	465 36/59
489 3/50	47 47/50	179 1/20	46 12/25	47 47/50	15 13/50	48 32/33
49 4/7	1596 3/25	47 47/50	9 65/67	179 1/20	5 16/25	1841 25/41
15 13/50	1596 3/25	47 47/50	46 12/25	468 23/39	79 81/91	190 15/19
5 16/25	1596 3/25	47 47/50	18 21/50	168 9/20	47 23/50	479 36/59
79 81/91	1596 3/25	47 47/50	9 65/67	156 3/4	59887 16/25	7915 25/41
47 23/50	1596 3/25	47 47/50	490 36/59	1596 3/25	589 2/5	789 1/50
59887 16/25	1596 3/25	47 47/50	465 36/59	78 49/50	14 47/50	489 14/25
589 2/5	1596 3/25	47 47/50	48 32/33	47 47/50	47 33/35	489 3/50
14 47/50	1596 3/25	47 47/50	492 23/50	179 1/20	46 12/25	49 4/7
47 33/35	1596 3/25	47 47/50	546 9/53	468 23/39	18 21/50	15 13/50
47 33/35	1596 3/25	47 47/50	496 47/50	156 3/4	79 81/91	179 1/20
47 33/35	1596 3/25	47 47/50	791 36/59	1596 3/25	47 23/50	468 23/39
47 33/35	1596 3/25	47 47/50	496 47/50	78 49/50	47 33/35	168 9/20
47 33/35	1596 3/25	47 47/50	1894 4/21	468 23/39	18 21/50	9 65/67
47 33/35	1596 3/25	47 47/50	912 49/71	168 9/20	9 65/67	490 36/59
47 33/35	1596 3/25	47 47/50	15 9/50	70 36/61	465 36/59	20 47/50
47 33/35	1596 3/25	47 47/50	1841 25/41	486 1/10	48 32/33	479 36/59
47 33/35	1596 3/25	47 47/50	190 15/19	479 36/59		
47 33/35	1596 3/25	47 47/50	190 15/19	7915 25/41		
47 33/35	1596 3/25	47 47/50				
47 33/35	1596 3/25	47 47/50				
47 33/35	1596 3/25	47 47/50				

Forklaringer

1. Vis Konkurransen

Her kan du se alle dokumenter og den informasjon Jernbaneverket har lagt ved i konkurransen. Du kan laste ned dokumenter til din egen datamaskin.

2. Resterende tid

Her vises gjestående antall timer konkurransen er åpen for.

En rød markering viser at tilbud ikke er sendt. Markeringen blir grønn når du har sendt tilbud. Du kan sende så mange tilbud du vil helt frem til sluttidspunkt. Sist leverte tilbud er gjeldende.

Her ser du det eksakte tidspunkt for å gi tilbud. Etter dette tidspunkt kan du ikke lenger sende tilbud.

3. Tilbud

Her ser du konkurransen. Det vil fremkomme hvilket steg / trinn i konkurransen du er på. Antall arkfaner bestemmes av hvor mange steg / trinn Jernbaneverket har spesifisert. Dersom det er en kvalifikasjonsfase vil "Tilbudsarkfanen" først være tilgjengelig etter at Jernbaneverket har gjennomført "Kvalifikasjonen".

4. Kontrakt

Her kan du se kontrakten konkurransen er basert på (Benyttes ved gjennomføring av minikonkurransen).

5. Meldinger, tilleggsopplysninger, spørsmål og svar

Det er her du skal kommunisere med Jernbaneverket og sende eventuelle spørsmål med mer. De svar som kommer og eventuelle endringer og annen informasjon fra Jernbaneverket er lagret her. Innkommende meldinger vises også på startsidene til du har lest dem.

6. Revisjonslogg

Her kan du se dine og Jernbaneverkets aktiviteter i verktøyet.

7. Bekreftelse på at dokument er lest (enighet til vilkår i dokument)

Her ber Jernbaneverket deg å bekrefte enighet til innhold i dokument. Dersom du ikke ser denne arkfanen betyr det at Jernbaneverket ikke har lagt ved dokument du må bekrefte enighet til innhold i.

HUSK:

Rød markering
viser at tilbudet
ikke er sendt.
Grønn markering viser
at tilbudet er sendt.

TIPS:

Du skal kommunisere
med Jernbaneverket
ved å sende inn even-
tuelle spørsmål her.

8. Spørsmål

Her ber Jernbaneverket deg besvare forskjellige spørsmål i konkurransens faser. De kan være av varierende art. Tabeller, flervalgsspørsmål, spørsmål som krever vedlegg i form av dokument osv. Dersom du ikke har denne arkfanen har ikke Jernbaneverket laget spørsmål som skal besvares.

9. Prisskjema

Her skal du legge inn dine priser. Det er viktig å prise alle rader. Om det er noen av produktene du ikke kan prise, kan du velge alternativene I eller E. Alternativ I betyr at du anser at prisen er inkludert i sluttsummen. E betyr at produktet er ekskludert. Og at du ikke har dette produktet.

Du kan prise rett inn i verktøyet. Du kan også eksportere prislisten til Excel og deretter importere den igjen om det er en omfattende mengdefortegnelse. (Mer informasjon finnes i brukerveiledningen)

10. Mine dokumenter

Her kan du laste opp dokumenter du vil at Jernbaneverket skal ha tilgang til ved innlevering av tilbud. Klikk på "**Legg til dokumenter**" og last opp dokumentene fra din datamaskin.

11. Informasjon

Her finner du viktig informasjon om konkurransens tidsfrister. Kun de frister Jernbaneverket har valgt å benytte fremkommer.

12. Send tilbud

Ved å klikke her sender du inn ditt tilbud. Vær oppmerksom på at du må gjøre dette før at Jernbaneverket skal kunne se ditt tilbud etter at tilbudsfristen er gått ut. Når du klikker på "**Send tilbud**" åpner det seg et nytt vindu der du skal angi om du skal bruke et digitalt sertifikat eller ikke og logge deg på med brukernavn og passord for å verifisere at du har retten til å sende tilbud. Følg instruksjonene. Når alt dette er gjennomført kommer arkfanen "**Send tilbud**" til å markeres med grønn skrift. Du kan endre ditt tilbud helt til tilbudsfristens utløp. Når tilbudsfristen er utløpt kan Jernbaneverket åpne ditt sist innleverte tilbud.

HUSK:

Det er viktig å prise alle rader.

HUSK:

Du kan endre ditt tilbud helt til tilbudsfristens utløp.

Tenk på dette når du svarer i KGV

Det er viktig å fylle inn i alle seksjoner (arkfener) og svare på de spørsmål som Jernbaneloverket har stilt i verktøyet. Det kan være ulike krav og spørsmål vi stiller. Noen ganger ber vi deg bekrefte enighet til innhold i dokumenter i sin helhet, svare på krav og spørsmål, fylle inn prisinformasjon, legge ved dokumenter og spesifikasjoner.

Du kan se hvor stor del av tilbudsforespørselen du har besvart. Skulle du velge ikke å besvare et spørsmål eller lignende, kan det føre til at du blir diskvalifisert, selv om det er mulig å sende inn et tilbud som ikke er gjennomført 100%. Vær nøye med å gi svar eller skriv "Ikke aktuelt" om spørsmålet ikke er aktuelt for deg.

HUSK:

Fyll inn i alle seksjoner og svar på alle spørsmål.

Key sections and messages include:

- Sendt tilbud:** A message stating that the bid has been sent and providing instructions on how to check the status.
- Detaljerte instruksjoner:** A link to detailed instructions.
- Tilbud er ikke sendt:** A warning icon and message indicating that the bid has not been sent.
- Resterende tid:** A timer showing 12:46:04 remaining.
- Ingen forhåndsverifisering er foretatt:** A warning icon and message stating that no pre-qualification has been performed.
- Digitalt sertifikat:** Information about the digital certificate used for signing bids.

The main content area is divided into several sections:

- Konkurranse:** Includes links for "Vis konkurranse", "Se profilasjon", and "Se dokumenter".
- Tilbudsbesvarelse:** Shows the current tender details: "Re-sertifisering / sertifisering av Jernbaneloverket Bane Energi".
- Bekreftelse på at dokumentet er lest:** A section for confirming document reading, showing 1 of 1 responses.
- Spørsmål:** A section for questions, showing 7 of 7 questions answered.
- Pris skjema:** A section for the price sheet, showing 2 of 2 unit prices and 4 rows of offers and descriptions.
- Mine dokumenter:** A section for documents, showing 0 documents attached.

On the right side, there is a "Prosentvis fullført" (Percentage completed) section showing a progress bar at 0%. Below it, a "Sjekk" (Check) section lists items that need attention:

- Vedlegg mangler for spørsmål hvor dette kreves: 5
- Antall ikke-kompatible dokumenter: 1
- Antall ikke-priset: 2
- Antall inngangsspørsmål ikke besvart: 6

At the bottom of the interface, there are navigation buttons: "Vis / Skriv ut tilbudsbesvarelse", "Trekk tilbake interesse for Konkurransen", and "Send tilbud". A red warning message "Tilbud er ikke sendt" is visible in the bottom right corner.

Dersom du i tidligere konkurranser har besvart tilsvarende spørsmål, kan dine svar fremkomme som forhåndsutfylt. Da kan du endre og eller lagre svaret.

Svar du har gitt tidligere vil være markert med gult.

Om Jernbaneverket har oppdatert et spørsmål etter at du har svart, er spørsmålet markert med rødt.

Jernbaneverket vil benytte flere forskjellige evalueringsmodeller. Disse spesifiseres pr konkurranse.

VISMA Kontoadministrasjon Hjelp Logg ut

Startsiden / Mine aktiviteter / Konkurranse 63805

Konkurranse 63805 - 201202281 - Re-sertifisering / sertifisering av Bane Energi

Sende tilbud
Værnigst vent litt på forsendelse av tilbudet.
Om du ønsker å sende tilbudet ditt uten en sertifikatlesning, klikk "send tilbud" som normalt. I neste bilde velger du innstilling at du ikke har gyldig sertifikat, legger inn brukernavn og passord, og klikker "send". I neste bilde igjen, får du et valg om å skrive ut en "utskrift", denne skal signeres og sendes oppdragsgiver/ eier av konkurransen pr e-post innen tilbudsfrist for et gyldig tilbud.

Fra konkurransen under linken "vis konkurranse" finner du korrekt e-post adresse - til info.

Digitalt sertifikat
Du må signere ditt tilbud ved hjelp av et digitalt sertifikat som må installeres på nettleieren.

Hvis du ikke har et slikt sertifikat kan du likevel sende tilbud ditt ved hjelp av reservelesning, se egne instruksjoner.

For å sende med et digitalt sertifikat du må benytte Internet Explorer som nettleier.

[Valider ditt sertifikat mot en ekstern verifikasjonstjeneste](#)

Detaljerte instruksjoner

Tilbud er ikke sendt
(Skroll ned for å sende)

Resterende tid: 12:46:04

Ingen forhåndsverifisering er foretatt av ditt sertifikat. Dette gjøres for å sjekke gyldigheten og gjøres bare dersom du sender tilbudet med en sertifikatlesning.

Ved behov kan du fordele ansvaret for seksjonerte spørsmål til andre brukere i din virksomhet. Bruk da "Tildel seksjoner".

Tilbud kan aldri sendes etter tilbudsfristens utløp. Start derfor med ditt tilbud i god tid. Husk at du kan levere tilbud flere ganger, helt frem til tilbudsfristens utløp. Sist innleverte tilbud er gjeldende.

TIPS:

Har du besvart tilsvarende spørsmål, KAN dine svar komme som forhåndsutfylt.

Tildeling

Når konkurransen er avsluttet kommer kun leverandøren med det beste tilbudet (i noen tilfelle flere) til å gå videre i kontraktsfasen.

Velkommen:

Velkommen som tilbyder i våre konkurranser!

Support

Du får alltid hjelp ved å kontakte lokal brukerstøtte på e-post til anbud-support@visma.no

Alternativt, ring tlf. 21 00 25 00 med korrekt innvalgsnummer.

Det er alltid best å sende e-post med et skjermbilde av problemet.

Anbudssupport:

Send en e-post med skjermbilde av problemet til anbud-support@visma.no

Leverandørinformasjon

Her finner du alltid oppdatert leverandørinformasjon.

Leverandørinformasjon:

<http://www.jernbaneverket.no/no/Marked/Leverandorinfo>

Kontakt oss

Jernbaneverkets enheter er lokalisert på flere steder i landet. For nærmere informasjon besøk våre nettsider eller ring vårt landsdekkende sentralbord:

05280

Fra utlandet (+47) 22 45 50 00

Postadresse Jernbaneverket, Postboks 4350, 2308 Hamar
E-post postmottak@jbv.no

Jernbaneverkets kundesenter kan kontaktes på:
e-post: kundesenter@jbv.no
SMS/MMS: Send koderord JBV til 26112
Sosiale medier: Twitter og Facebook

Jernbaneverket
Biblioteket

12TU00373

www.jernbaneverket.no