

Trykk 732.1
Trykt i Mai 1976

Tjenesteskifter
Utgitt av Norges Statsbaner
Hovedadministrasjonen



Periodisk Vedlikehold

Traktorer

Terminettersyn

Rettelser

Innholdsfortegnelse 1

Generelle
retningslinjer 2

Oversiktsliste 3

Sjekkelister 4

Kommentar til
sjekkelister 5

VF
(Vedlikeholdsforskrift) 6

Smøreskjema 7

Figurer 8

Terminettersyn 9

Skd 221, 220, 217,
213

10

INNHOLDSFORTEGNELSE

Del 2 .	Generelle retningslinjer		(1 blad)
2.1	Trykkluftventiler, F.nr.		(. 1 blad)
Del 3.	Oversiktsliste		(5 blad)
Del 4.	Sjekkliste for ettersyn - 50 og 100 timer		1 blad
	For Skd 213. (Trykk nr. 734.213.2)	i alt	(5 blad)
	For Skd 217b. (Trykk nr. 734.217b.2)	" "	(5 blad)
	For Skd 220b. (Trykk nr. 734.220b.2)	" "	(5 blad)
	For Skd 220a,c (Trykk nr. 734.220.2)	" "	(11 blad)
	For Skd 221 (Trykk nr. 734.221.2)	" "	(11 blad)
Del 5.	Kommentarer til sjekkelister		(40 blad)
Del 6.	VF (Vedlikeholdsforskrifter)		
	Sylinderhodebolter - ettertrekkes		VF 1.01
	Brennstoffventiler - bytte (2 bl.)		VF 2.01
	Ventilklaringer - kontroll		VF 3.01
	Sylinderhoder - bytte (Deutz) (2bl.)		VF 4.2
	Drift av brennstoffpumpe - kontroll		VF 6.01
	Stoppmagnet - bytte		VF 8.01
	Drivkjeder - rengjøring - kontroll - smøring		VF 15.01
	Kjedehjul - kontroll		VF 16.01
	Ladeaggregat - rengjøring - kontroll		VF 19.01
	Luftfilter - rengjøring		VF 20.01
	Motorsmøreolje og filterinnsatser - bytte		VF 21.01
	Motorsmøreolje - tapping og fylling (Deutz)		VF 21.2
	Clutchmoment - kontroll		VF 22.01
	Lyskaster - innstilling og justering		VF 24.01
	Brennstoffspaltfilter - rengjøring		VF 26.01
	Brennstofffilterinnsatser - bytte		VF 27.01
	Luftekapsler på veivhus og motortopp - rengjøring		VF 28.01
	Utluftingsfilter for veivhus og vippearmer (Deutz)		VF 28.2
	Luftutskillerfilter - rengjøring		VF 29.01
	Oljebad - luftfilter - rengjøring (Deutz)		VF 32.01
	Brennstoffmatepumpe - forfilter - rengj. (Deutz)		VF 33.01
	Brennstoffgrovfilter - rengjøring (Deutz)		VF 34.01
	Brennstoffinfilter - bytte (Deutz)		VF 35.01
	Brennstoffventiler - bytte (Deutz) (2 bl.)		VF 36.01
	Brennstoffsystemet Lufting (Deutz)		VF 37.01
	Smøreolje - spaltfilter - rengjøring (Deutz)		VF 38.01
	Smøreoljefilter - innsatser - bytte (Deutz)		VF 39.01
	Ventilklaringer - kontroll (Deutz)		VF 43.01
	Hjulsats i aggregat - kontroll		VF 45.01
	Innsprøytingstidspunkt - kontroll		VF 55.01
	Akseldrifter - klaringer		VF 57.01
	Togtelefon - kontroll		VF 60.01
	Oljeprøve		VF 69.03
Del 7.	SMÖRESKJEMAER		
	Smöreskjema for Skd 213		Mvg 3075
	Smöreskjema for Skd 217b		Mvg 2970
	Smöreskjema for Skd 220a		Mvg 2309
	Smöreskjema for Skd 220b		Mvg 3174
	Smöreskjema for Skd 220c		Mvg 3011
	Smöreskjema for Skd 221		Mvg 2700

Del 8. FIGURER

Smøreoljefilter - girkasse type SE5	Im	21
Vendedrevskasse RF23	Im	70
Hydraulisk veksel (Voith)	Im	92
Hydraulisk veksel oljekjøleanlegg	Im	93
" " oljekjøleanlegg	Im	94
Mekanisk etterveksel	Im	95
" " vendeanordning	Im	98
Akseldrift DGG C16vv	Im	99
Trykkluftanlegg - skjema Skd 221	Im	118
Tiltrekkingsrekkefølge for sylinderhodebolter	Im	148
Regulering av ventiler mm.	Im	149
Kjøleanlegg - slangeplassering	Im	150
Drivkjeder	Im	151
Kjedehjul - kontroll	Im	153
Stoppmagnet	Im	154
Betjeningsstenger 220a,b, Periodisk vedlikehold	Im	155
" " 220c, " "	Im	156
Oversikt over fyller og tappesteder mm.	Im	181
Fylle- og peilesteder for smøreolje	Im	183
Smøreolje, drensrør for ladeaggregat	Im	184
Luftekapsel for veivhus	Im	185
Reserve - lamper og sikringer mm. (220a,b)	Im	186
" " " " " (220c)	Im	187
Brennstoffspaltfilter	Im	188
Trykkreguleringsventil i tilførselspumpe	Im	190
Regulering av clutc	Im	191
Kileremmer - kontroll	Im	192
Luftutskiller - filter	Im	193
Bremseetterstillere	Im	195
Selvstarter	Im	196
Tabell for slitasje av rullekjeder	Im	197
Webasto varme- og ventilasjonsapparat	Im	200
Brennstoffpumpe og regulator (Deutz)	(Deutz) Im	249
Smøreolje - filter	" Im	250
Brennstoffsystem - lufting av filter	" Im	251
" " " trykkrør	" Im	253
Motortemperaturvokter	" Im	254
Kjøleribber	" Im	255
Tørning av motor	" Im	256
Ventilklaringer	" Im	257
Smøreolje - sentrifugalfilter	" Im	258
Smøreolje - spaltfilter	" Im	259
Brennstoffsystem - lufting av pumpe	" Im	260
Brennstoffventiler	" Im	262
Brennstoff finfilter	" Im	263
Brennstoff grovfilter - rengjøring	" Im	264
Brennstoff grovfilter	" Im	265
Brennstoff forfilter	" Im	266
Oljebad - luftfilter	" Im	267
Hylsebuffer	Im	278
Bufferskiver - slitegrenser	Im	279
Hjulringenes feste - kontroll	Im	280
Dieselmotor type C6SFL, oversiktsbilde (2 stk.)	Im	324
Smøreoljefilter	Im	327
Luftfilter	Im	329
Brennstofffilter (Rolls Royce)	Im	332
Hydraulisk kopling (Vulcan Sinclair)	Im	338
Hydraulisk kopling (Vulcan Sinclair)	Im	339

FIGURER (forts.)

Trykkluftskjema (217b)	Im 346
Smøring av vippe og føring	Im 393
Regulator og brennstoffpumpe	Im 394
Vendedrevskasse type Levahn	Im 405
Koplestenger (220c)	Im 408
Trykkluftskjema (220c)	Im 419
Vendeventil (220c)	Im 423
Tastventil, Westinghouse	Im 424
Diverse utstyr, plassering (213)	Im 512
Oversikt over fyll- og tappesteder mv. (220c)	Im 535
Trykkluftanleggskjema (220a,b)	Mvg 2251
Trykkluftskjema (213)	Mvg 2428

E- tegninger er ikke innsatt i mappen

Plassering av diverse utstyr på traktor (221)	Fig. 1
Vippearm - utluftingsfilter	Fig. 18

Rettelsesblad nr. 2 (mai 1977)

til trykk 732.1 - Terminettersyn - traktorer.

(Rettelsesblad nr. 1, se brev av 12.10.77
sak 3055/734-20.)

Rettelsene omfatter følgende:

Del 1.

- Side 1, tilföyet del 2.1, trykkluftventiler
- Side 2, " Im 279.
- Side 3, " Im 346

Del 2.

- Ny side, del 2.1, Tabell over trykkluftventiler.

Del 3.

- Side 2, tilföyet pkt. 3.13.1 - Brennstoffilterinnsatser - bytte
- Side 5, pkt. 5.02.1 - Kjölevæske - bytte. Rettet T3 til T4.

Del 4.

- Sjekkliste 732.1, del 4. Følgende pkt. er ströket (Se også VM 734.2.77)

- 3.01 - Motor - smöreolje - bytte
- 3.01.1 - Motor - smöreoljefiltre - bytte
- 3.17.1 - Hydraulisk veksler - spaltfilter (221)
- 3.22 - Vendedrevskasse - oljebytte
- 3.22.1 - Vendedrevskasse - oljebytte (220)
- 3.39 - Hydraulisk veksler - oljebytte (221)
- 3.40 - Etterveksler - oljebytte (221)
- 3.41 - Akseldrifter - oljebytte (221)

I forbindelse med de gjenstående punkter på sjekkelisten er det i en anmerkning til hvert punkt angitt når ettersynet skal utföres.

- Sjekkliste 734.217b.2, del 4.1. Side 1. Ströket punkt 0.17.
- Sjekkliste " " " " 4.2. Side 1. Ströket punkt 0.17.
- Sjekkliste 734.220.2, del 4.4. Side 3. Punkt 3.34.1 er rettet til 3.34.

Del 5.

- Side 4. Rettet overskriften i punkt 0.17.
- Side 7. Tilföyet punkt 2.06. Strömvaktaker.
- Side 8. Tilföyet punkt 2.07.1 Generator - bytte.
" " 2.07.2 Ekstra generator.
" " 2.08 Starter.
" " 2.08.1 Starter - bytte.
- Side 15. Forandret tekst i punkt 3.27 - Buffere.
- Side 26. Tilföyet pos. 6 for bremseventiler for Skd 220a,b og c.
Rettet pos. 19 til 18 under avstengningskraner for Skd 215.
- Side 36. Påfört signatur i punkt 5.07.



TRAKTORER
TERMINETTERSYN
OVERSIKTSLISTE

Punkt.	Arbeidsopppdrag	T1	T2	T3	T4
2.	ELEKTRISK UTSTYR				
2.01	Batteri	x	x	x	x
2.02	Brytere og sikringer	x	x	x	x
2.03	Lyskastere	x	x	x	x
2.04	Lamper i stigtrinn og motorrom	x	x	x	x
2.05	Flotörbryter	x	x	x	x
2.06	Strömavtager		x		
2.07	Generator		x	x	
2.07.1	Generator (kun likeström) - bytte				x
2.07.2	Ekstra generator		x		
2.08	Starter		x	x	
2.08.1	Starter - bytte				x
2.09	Motortemperaturvokter		x	x	x
3.	MEKANISK UTSTYR				
3.01	Motor - smöreolje - bytte og oljepröve	x	x	x	x
3.01.1	Motor - smöreoljefiltre - bytte	x	x	x	x
3.01.2	Motor - smöreoljespaltfilter - rengjöring (221)	x	x	x	x
3.02	Motor - supercharger - rotor		x	x	x
3.02.1	Motor - supercharger - oljedyser		x	x	x
3.03	Motor - luftfilter - rengjöring	x			
3.03.1	Motor - hele luftfilteret - rengjöring		x	x	x
3.04	Motor - lufttekapsler - veivhus og motortopp	x	x	x	x
3.05	Motor - innspröytingstidspunkt		x	x	x
3.06	Motor - brennstoffventiler - bytte. 1) kun 221		1) x	x	
3.07	Motor - ventilklaringer		x	x	x
3.08	Motor - sylinderrhodebolter			x	
3.09	Brennstoffsystem - slanger og rör	x	x	x	x
3.10	Brennstoffpumpe - drift	x	x	x	x
3.11	Brennstoffspaltfilter			x	
3.11.1	Brennstoffmatepumpe - filter (221)	x	x	x	x
3.12	Brennstofftank - tapping av bunnfall	x	x	x	x
3.13	Brennstofffiltre - tapping av bunnfall	x	x		
3.13.1	Brennstofffilterinnsatser - bytte		x	x	x
3.14	Pådrag- og stoppanordning - armer og ledd	x	x	x	x
3.15	Kileremmer	x	x	x	x
3.16	Converter - hovedfilterinnsats		x	x	x



TRAKTOR TYPE Skd 217a
TERMINETTERSYN
SJEKKELISTE

T1

Traktor nr.

Timetall.

Punkt	Arbeidsoppdrag		Sign.
0.	Prøver		
0.01	Kompressor	/	
0.02	Førerbremsventiler	/	
0.03	Trykkmålere	/	
0.04	Tetthetsprøve	/	
0.05	Bremseprøve	/	
0.06	Sandingsanlegg	/	
0.08	Tyfon m/ventiler	/	
0.09	Vinduspussere	/	
0.11	Koplingskraner i hovedledningen	/	
0.12	Slangekoplinger i hovedledningen	/	
0.13	Motor - omdreiningstall	/	
0.14	Motor - smøreoljetrykk	/	
0.15	Motor - smøreolje - varsellampe	/	
0.16	Etterveksel	/	
0.19	Temperaturmålere	/	
0.20	Webastoapparat	/	
0.21	Batterispennning og lading	/	
0.22	Signallys	/	
0.23	Motorvarmer	/	
0.24	Prøvekjøring	/	
1.	RENGJÖRING		
1.01	Ramme og drivverk	/	
1.02	Traktor - utvendig	/	
1.03	Førerhus	/	
2.	ELEKTRISK UTSTYR		
2.01	Batteri	/	
2.02	Brytere og sikringer	/	
2.03	Lyskastere	/	
2.04	Lamper i stigtrinn og motorrom	/	
		/	
3.	MEKANISK UTSTYR		
3.01	Motor - smøreolje - bytte	/	
3.01.2	Motor - smøreoljespaltfilter - rengjøring	/	
3.03	Motor - luftfilter - rengjøring	/	
Sept. 1976		734.217a.2	T 1 1 side av 2

Kommentar: Se trykk 732.1



TRAKTOR TYPE Skd 217a
TERMINETTERSYN
SJEKKELISTE

T1

Traktor nr.

Punkt	Arbeidsoppdrag		
3.09	Brennstoffsystem - slanger og rør	/	
3.10	Brennstoffpumpe - drift	/	
3.11.1	Brennstoffmatepumpe - filter	/	
3.12	Brennstofftank - tapping av bunnfall	/	
3.14	Pådrag- og stoppanordning - armer og ledd	/	
3.15	Kileremmer	/	
		/	
		/	
3.21	Leddaksel	/	
3.23	Drivkjeder - stramming	/	
3.25	Fjærer og fjærstroppe	/	
3.26	Akselkasser - føringer	/	
3.27	Buffere	/	
3.28	Draganordning	/	
3.29	Hjul	/	
3.30	Sandkasser - kontroll - etterfylling	/	
3.33	Luker og dører i overbygg	/	
3.34	Webastoapparat - gitter - glødeplugg	/	
3.35	Kjölevæskelanlegg - kontroll	/	
4.	BREMSE- OG TRYKKLUFTUTSTYR		
4.02	Trykkluftanlegg - slamming		
4.03	Rörledninger	/	
4.04.1	Bremsesylinder og stempel - kontroll	/	
4.04.2	Bremseetterst. og styringsanord.- demont og kontr.	/	
4.04.4	Bremseklosser - kontroll - etterstilling	/	
4.05	Stangsystem	/	
4.06	Kompressor - luftfilter	/	
5.	DIVERSE		
5.01	Smøring i henhold til smøreskjema	/	
5.02	Kjölevæskeprøve	/	
5.03	Verktøy og utstyr	/	
5.04	Traktorens timetall noteres	/	
5.05	Togtelefon	/	
5.06	Reparasjonsrapportbok	/	
5.07	Mappe - kontroll K1 - K2 - kvitteres	/	
Sept. 1976		734.217a.2	T 1 2 side av 2

Kommentar: Se trykk 732.1



TRAKTOR TYPE Skd 217a
TERMINETTERSYN
SJEKKELISTE

T2

Traktor nr.

Timetall.

Punkt	Arbeidsoppdrag	Sign.
0.	PRØVER	
0.01	Kompressor	/
0.02	Førerbremsventiler	/
0.03	Trykkmålere	/
0.04	Tetthetsprøve	/
0.05	Bremseprøve	/
0.06	Sandingsanlegg	/
0.08	Tyfon m/ventiler	/
0.09	Vinduspussere	/
0.11	Koplingskraner i hovedledningen	/
0.12	Slangekoplinger i hovedledningen	/
0.13	Motor - omdreiningstall	/
0.14	Motor - smøreoljetrykk	/
0.15	Motor - smøreolje - varsellampe	/
0.16	Etterveksel	/
0.19	Temperaturmålere	/
0.20	Webastoapparat	/
0.21	Batterispenning og lading	/
0.22	Signallys	/
0.23	Motorvarmer	/
0.24	Prøvekjøring	/
1.	RENGJØRING	
1.01	Ramme og drivverk	/
1.02	Traktor - utvendig	/
1.03	Førerhus	/
2.	ELEKTRISK UTSTYR	
2.01	Batteri	/
2.02	Brytere og sikringer	/
2.03	Lyskastere	/
2.04	Lamper i stigtrinn og motorrom	/
2.06	Strømvaktaker	/
2.07	Generator	/
2.07.2	Ekstra generator	/
2.08	Starter	/

Kommentar: Se trykk 732.1

Sept. 1976

734.217a.2

T 2

1 side av 3



TRAKTOR TYPE Skd 217a
TERMINETTERSYN
SJEKKELISTE

T2

Traktor nr.

Timetall.

Punkt	Arbeidsoppdrag		Sign.
3.	MEKANISK UTSTYR		
3.01	Motor - smøreolje - bytte	/	
3.01.2	Motor - smøreoljespaltfilter - rengjøring	/	
		/	
		/	
3.03	Motor - luftfilter - rengjøring	/	
3.05	Motor - innsprøytingstidspunkt	/	
3.06	Motor - brennstoffventiler - bytte	/	
3.07	Motor - ventilklaringer	/	
3.08	Motor - sylinderrhodebolter	/	
3.09	Brennstoffsystem - slanger og rør	/	
3.10	Brennstoffpumpe - drift	/	
3.11.1	Brennstoffmatepumpe - filter	/	
3.12	Brennstofftank - tapping av bunnfall	/	
3.13.1	Brennstofffilterinnsatser - bytte	/	
3.14	Pådrag- og stoppanordning - armer og ledd	/	
3.15	Kileremmer	/	
		/	
		/	
		/	
3.21	Leddaksel	/	
3.22	Vendedrevskasse - oljebytte	/	
3.23.1	Drivkjeder - rengjøring	/	
3.23.2	Kjedehjul - kontroll	/	
3.25	Fjærer og fjærstroppe	/	
3.26	Akselkasser - føringer	/	
3.27	Buffere	/	
3.28	Draganordning	/	
3.29.1	Hjul - kontroll	/	
3.30	Sandkasser - kontroll - etterfylling	/	
3.33	Luker og dører i overbygg	/	
3.34.1	Webastoapparat - bytte	/	
3.35	Kjöløvæskelanlegg - kontroll	/	
3.36	Hydraulisk kopling - oljebytte	/	
Sept. 1976		734.217a.2	T 2 2 side av 3

Kommentar: Se trykk 732.1



TRAKTOR TYPE Skd 217a
TERMINETTERSYN
SJEKKELISTE

T2

Traktor nr.

Punkt	Arbeidsoppdrag		Sign.
3.37	Girkasse - kontroll	/	
3.38	Girkasse - oljebytte	/	
3.38.1	Girkasse - oljefilter	/	
3.42	Lyddemper	/	
4.	BREMSE- OG TRYKKLUFTUTSTYR		
4.02.1	Trykkluftanlegg - fullstendig tømning	/	
4.03	Rørledninger	/	
4.04	Bremsesyl. og stempel - demont. og kontroll	/	
4.04.2	Bremsetterst. og styringsanord. - demont. og kont.	/	
4.04.4	Bremseklosser - kontroll - etterstilling	/	
4.05	Stangsystem	/	
4.06	Kompressor - luftfilter	/	
4.08	Kompressor - bytte	/	
4.09	Oljeutskiller etter kompressor - rengjøring	/	
4.10	Trykkluftventiler - bytte		
4.10.01	Trykkregulator	/	
4.10.03	Tomgangsventiler	/	
4.10.04	Førerbremsventiler	/	
4.10.05	Styreventil	/	
4.10.06	Dobbelt tilbakeslagsventil	/	
4.10.07	Sikkerhetsventiler	/	
4.10.08	Koplingskraner	/	
4.10.09	Trykkmålere	/	
4.10.10	Tomgangsregulator	/	
4.11	Trykkluftventiler - kontroll		
4.11.01	Avstengningskraner	/	
4.11.02	Löseventil	/	
4.12	Slangekoplinger og slangeforbindelser - kontroll	/	
4.13	Sandventiler - kontroll	/	
5.	DIVERSE		
5.01	Smøring i henhold til smøreskjema	/	
5.02.1	Kjölevæske - bytte	/	
5.03	Verktøy og utstyr	/	
5.04	Traktorens timetall noteres	/	
5.05	Togtelefon	/	
5.06	Reparasjonsrapportbok	/	
5.07	Mappe - kontroll K1 - K2 - kvitteres	/	
Sept. 1976		734.217a.2	T 2 3 side av 3

Kommentar: Se trykk 732.1



TRAKTOR TYPE Skd. 217a
REVISJON
SJLKKELISTE

R 1

Traktor nr.
Timer:

Punkt	Arbeidsoppdrag		
0.	P R Ø V E R		
0.01	Traktoren synes og prøves før inntak	/	
0.03	Motorolje - oljestand	/	
0.04	Vendedrevskasse - oljestand	/	
0.06	Girkasse - oljestand	/	
0.08	Kjølevæske	/	
0.09	Motorvarmer	/	
0.13	Kompressor	/	
0.14	Førerbremsventiler	/	
0.15	Trykkmålere	/	
0.16	Tetthetsprøve	/	
0.17	Bremseprøve	/	
0.18	Sandingsanlegg	/	
0.20	Tyfon m/ventiler	/	
0.21	Vinduspussere	/	
0.23	Koplingskraner i hovedledning	/	
0.24	Slangekoplinger i hovedledning	/	
0.25	Motor - omdreiningstall	/	
0.26	Motor - smøreoljetrykk	/	
0.27	Motor - smøreolje - varsellampe	/	
0.28	Vendedrev og clutch	/	
0.31	Temperaturmålere	/	
0.32	Webastoapparat	/	
0.33	Batterispenning og lading	/	
0.34	Signallys	/	
0.35	Ekstragenerator	/	
0.36	Belysning	/	
0.37	Traktoren prøvekjøres	/	
1.	R E N G J Ø R I N G		
1.01	Ramme og drivverk	/	
1.02	Traktor - utvendig	/	
1.03	Førerhus	/	

Kommentar: Se trykk 732.2



TRAKTOR TYPE Skd. 217a
REVISJON
SJEKKELISTE

R1

Traktor nr.
Timer:

Punkt	Arbeidsoppdrag	T1	T2
2.	E L E K T R I S K U T S T Y R		
2.01	Batteri - bytte	/	
2.02	Ledningsanlegg	/	
2.03	Signallys	/	
2.04	Lyskastere - kontroll - justering	/	
2.05	Lamper for belysning - rengjøring - kontroll	/	
2.06	Brytere og knapper	/	
2.07	Temperaturmålere	/	
2.09	Hastighetsmåler	/	
2.10	Turtallsmåler	/	
2.10.1	Generator for hastighet- og turtallsmålere	/	
2.11	Spenningsregulator - bytte (likestrøm)	/	
2.12	Spenningsregulator - ekstra generator - bytte	/	
2.13	Ekstra generator - bytte	/	
2.14	Isolasjonsmåling	/	
2.15	Strømtaker - kontroll	/	
2.16	Selvstarter - bytte	/	
2.17	Stoppmagnet - bytte	/	
3.	M E K A N I S K U T S T Y R		
3.01	Kjølesystem - tapping og rengjøring	/	
3.01.1	Kjøler utvendig - rengjøring	/	
3.02	Kjøler med spjeld	/	
3.02.1	Kjøler - opplager	/	
3.02.3	Kjøleanlegg - slanger - bytte	/	
3.03	Motorsmøreolje - tappes	/	
3.03.2	Motor - smøreoljefilterinnsatser - bytte	/	
3.04.	Motorramme og opplager	/	
3.05	Motor - sylindrhoder	/	
3.05.1	Motor - innsprøytingstidspunkt	/	
3.06.1	Motor - brennstoffventiler - demontering	/	
3.06.2	Motor - brennstoffventiler - montering	/	
3.07	Motor - ventiler - regulering	/	

Kommentar: Se trykk 732.2



TRAKTOR TYPE Skd. 217a
REVISJON
SJEKKELISTE

R1

Traktor nr.
Timer:

Punkt	Arbeidsoppdrag	T1	T2
3.08	Motor - brennstoffpumpe med regulator - bytte	/	
3.09	Motor - brennstoffpumpedrift - kontroll	/	
3.11.1	Brennstoffmatepumpe - filter	/	
3.12	Motor - brennstofffilterinnsatser - bytte	/	
3.13	Motor - kjølevifte	/	
3.14	Motor - kjølevannstermostat	/	
3.18	Motor - smøreoljetrykkbryter	/	
3.19	Motor - brennstoffrør og koplinger	/	
3.21	Motor - avgassanlegg - kontroll	/	
3.21.1	Motor - avgassanlegg - lyddemper	/	
3.25	Mellomaksel - kontroll	/	
3.26.1	Vendedrevskasse - kontroll	/	
3.26.2	Vendedrevskasse - oljebytte	/	
3.26.4	Vendedrevskasse - vridningsstag	/	
3.28.1	Blindaksel med opplagring	/	
3.29	Drivkjeder - rengjøring - kontroll - smøring	/	
3.29.1	Kjedehjul - kontroll	/	
3.29.2	Hjulsatser og akselkasser - kontroll	/	
3.31	Traktorramme - kontroll	/	
3.32	Bærefjærer - kontroll	/	
3.33	Draganordning - kontroll	/	
3.34	Buffere - kontroll	/	
3.36	Sandkasser med rør	/	
3.37	Skinnersyddere, stigtrinn og håndtak - kontroll	/	
3.38	Webastoapparat - bytte	/	

Kommentar: Se trykk 732.2



TRAKTOR TYPE Skd 217a
REVISJON
SJEKKELISTE

R 1

Traktor nr.
Timer:

Punkt	Arbeidsoppdrag	T1	T2
3.38.1	Webastoapparat - luftkanaler	/	
3.39	Brennstofftank - slamming	/	
3.39.1	Brennstofftank - kontroll	/	
3.39.2	Brennstoffrør og kraner	/	
3.40	Pådraganordning i førerbord	/	
3.41	Vendeanordning i førerbord	/	
3.43	Luker i overbygg	/	
3.45	Hydraulisk kopling - bytte	/	
3.46	Girkasse - bytte	/	
3.49	Kileremmer	/	
4.	B R E M S E- O G T R Y K K L U F T U T S T Y R		
4.01	Kompressor - bytte	/	
4.02	Kompressor - luftfilter	/	
4.03	Trykkluftanlegg - kontroll	/	
4.04	Trykkluftanlegg - fullstendig tømning	/	
4.05	Hovedluftbeholder - trykkprøve	/	
4.06	Øvrige luftbeholdere - kontroll	/	
4.07	Bytte av diverse utstyr		
4.07.1	Trykkregulatorer	/	
4.07.2	Reduksjonsventiler	/	
4.07.3	Tomgangsventiler	/	
4.07.4	Førerbremsventiler	/	
4.07.5	Styreventiler	/	
4.07.6	Dobbelt tilbakeslagsventiler	/	
4.07.7	Sikkerhetsventil	/	
4.07.8	Løseventil	/	
4.07.9	Avstengningskraner	/	
4.07.10	Koplingskraner	/	
4.07.11	Trykkmålere	/	
4.07.12	Tilbakeslagsventil	/	
4.07.13	Tomgangsregulator	/	
4.07.14	Bremsetterstillere	/	

Kommentar: Se trykk 732.2



TRAKTOR TYPE Skd.217a
REVISJON
SJLKKELISTE

HR

Traktor nr.
Timer:.

Punkt	Arbeidsoppdrag		
0.	P R Ø V E R		
0.01	Traktoren synes og prøves før inntak	/	
0.03	Motorolje - oljestand	/	
0.04	Vendedrevskasse - oljestand	/	
0.06	Girkasse - oljestand	/	
0.08	Kjølevæske	/	
0.09	Motorvarmer	/	
0.13	Kompressor	/	
0.14	Førerbremsventiler	/	
0.15	Trykkmålere	/	
0.16	Tetthetsprøve	/	
0.17	Bremseprøve	/	
0.18	Sandingsanlegg	/	
0.20	Tyfon m/ventiler	/	
0.21	Vinduspussere	/	
0.23	Koplingskraner i hovedledning	/	
0.24	Slangekoplinger i hovedledning	/	
0.25	Motor - omdreiningstall	/	
0.26	Motor - smøreoljetrykk	/	
0.27	Motor - smøreolje - varsellampe	/	
0.28	Vendedrev	/	
0.31	Temperaturmålere	/	
0.32	Webastoapparat	/	
0.33	Batterispenning og lading	/	
0.34	Signallys	/	
0.35	Ekstragenerator	/	
0.36	Belysning	/	
0.37	Traktoren prøvekjøres	/	
1.	R E N G J Ø R I N G		
1.01	Ramme og drivverk	/	
1.02	Traktor - utvendig	/	
1.03	Førerhus	/	

Kommentar: Se trykk 732.2



TRAKTOR TYPE Skd.217a
REVISJON
SJEKKELISTE

HR

Punkt	Arbeidsoppdrag		
3.25	Mellomaksel - kontroll	/	
3.26	Vendedrevskasse - bytte - revisjon	/	
3.26.4	Vendedrevskasse - vridningsstag	/	
3.29	Drivkjeder - rengjøring - kontroll - smøring	/	
3.29.3	Hjulsatser med kjedehjul og akselkasser - revisjon	/	
3.30.1	Akselkasser og akselkasseføringer - måling	/	
3.31	Traktorramme - kontroll	/	
3.32.1	Berefjærer - bytte	/	
3.33.1	Draganordning - bytte	/	
3.34.1	Buffere - bytte	/	
3.36	Sandkasser og rør	/	
3.37	Skinnersyddere, stigtrinn og håndtak - kontroll	/	
3.38	Webastoapparat - bytte	/	
3.38.1	Webastoapparat - luftkanaler	/	
3.39	Brennstofftank - slamming	/	
3.39.1	Brennstofftank - kontroll	/	
3.39.2	Brennstoffrør og kraner	/	
3.40	Pådragsanordning i førerbord	/	
3.41	Vendeanordning i førerbord	/	
3.43	Luker i overbygg	/	
3.45	Hydraulisk kopling - bytte	/	
3.46	Girkasse - bytte	/	
3.49	Kileremmer	/	
4.	B R E M S E- O G T R Y K K L U F T U T S T Y R		
4.01	Kompressor - bytte	/	
4.02	Kompressor - luftfilter	/	
4.03	Trykkluftanlegg - kontroll	/	
4.04	Trykkluftanlegg - fullstendig tømning	/	
4.05	Hovedluftbeholder - trykkprøve	/	
4.06	Øvrige luftbeholdere kontroll	/	

Kommentar: Se trykk 732.2



TRAKTOR TYPE Skd.217a

REVISJON

SJEKKELISTE

HR

Kommentar: Se trykk 732.2

Punkt	Arbeidsoppdrag		
4.07.1	Trykkregulatorer	/	
4.07.3	Tomgangsventiler	/	
4.07.4	Førerbremsventiler	/	
4.07.5	Styreventiler	/	
4.07.6	Dobbelt tilbakeslagsventil	/	
4.07.7	Sikkerhetsventiler	/	
4.07.8	Løseventil	/	
4.07.9	Avstengningskraner	/	
4.07.10	Koplingskraner	/	
4.07.11	Trykkmålere	/	
4.07.12	Tilbakeslagsventil	/	
4.07.13	Tomgangsregulator	/	
4.07.14	Bremseetterstiller	/	
4.09	Bremsesylinger - demontering og kontroll	/	
4.10	Stangsystemet - demontering og kontroll	/	
4.11	Håndbremse - kontroll	/	
4.13	Oljeutskiller etter kompressor - rengjøring	/	
4.14	Tyfon - kontroll	/	
4.15.1	Trykkluftventiler i førerbord - bytte	/	
4.20	Bremseklosser - bytte - regulering	/	
5.	D I V E R S E		
5.01	Smøring i henhold til smøreskjema	/	
5.02	Gulv, tak og vegger, førerstol	/	
5.03	Dører og vinduer	/	
5.04	Skjermer og speil	/	
5.05	Takluke	/	
5.06	Traktorens timetall	/	
5.07	Timeteller - bytte	/	
5.08	Reparasjoner i følge meldinger utføres	/	
5.09	Reparasjoner utsatt til HR utføres	/	
5.10	Foreskrevne forandringer utføres	/	
5.11	Hel eller delvis oppussing foretas	/	
5.12	Kjølevæske fylles	/	

Sked 221

T₁₊₂₊₃₊₄



TRAKTOR TYPE Skd 221
TERMINETTERSYN
SJEKKELISTE

T2

Traktor nr.

Punkt	Arbeidsoppdrag		Sign.
	MEKANISK UTSTYR		
3.01	Motor - smöreolje - bytte og oljepröve	/	
3.01.1	Motor - smöreoljefiltre - bytte	/	
3.01.2	Motor - smöreoljespaltfilter - rengjøring	/	
3.03.1	Motor - hele luftfilteret - rengjøring	/	
3.04	Motor - luftekapsler - veivhus og motortopp	/	
3.06	Motor -brennstoffventiler - bytte	/	
3.09	Brennstoffsystem - slanger og rør	/	
3.11.1	Brennstoffmatepumpe - filter	/	
3.12	Brennstofftank - tapping av bunnfall	/	
3.13	Brennstofffiltre - tapping av bunnfall	/	
3.14	Pådrag og stoppanordning - armer og ledd	/	
3.15	Kileremmer	/	
3.17.1	Hydraulisk veksler - spaltfilter	/	
3.21	Leddaksel	/	
3.25	Fjærer og fjærstroppe	/	
3.26	Akselkasser - føringer	/	
3.27	buffere	/	
3.28	Draganordning	/	
3.29	Hjul	/	
3.30	Sandkasser - kontroll - etterfylling	/	
3.33	Luker og dører i overbygg	/	
3.34	Webastoapparat - gitter og glødeplugg	/	
3.43	Akseldrifter - kontroll	/	
3.44	Etterveksler - kontroll	/	
3.45	Hydraulisk vifte - filter	/	
4.	BREMSE- OG TRYKKLUFTUTSTYR		
4.01	Alkoholforstøver - fylling (vintertid)	/	
4.02	Trykkluftanlegg - slamming	/	
4.03	Rörledninger	/	
4.04	Bremsekylinder - kontroll	/	
4.04.2	Bremseetterstillere og styringsanordn. - kontroll	/	
Mai 1976	Utgave 1.1 Rev. Mai 1979	Trykk 734.221.2	Del 4.2 2 side av 3

Skd 220a,c

$T_1 + 2 + 3 + 4$



TRAKTOR TYPE Skd 220a,c
TERMINETTERSYN
SJEKKELISTE

T1

Traktor nr.

Punkt	Arbeidsoppdrag	Sign.
3.01.1	Motor - smøreoljefiltre - bytte	/
3.03	Motor - luftfilter - rengjøring	/
3.04	Motor - luftekapsler - veivhus og motortopp	/
3.09	Brennstoffsystem - slanger og rør	/
3.10	Brennstoffpumpe - drift	/
3.12	Brennstofftank - tapping av bunnfall	/
3.13	Brennstofffiltre - tapping av bunnfall	/
3.14	Pådrag- og stoppanordning - armer og ledd	/
3.15	Kileremmer	/
3.19	Clutch - luftsyylinder	/
3.20	Clutchmoment	/
3.21	Leddaksel	/
3.23	Drivkjeder - stramming	/
3.24	Koplestenger - kontroll (220c)	/
3.25	Fjærer og fjærstroppe	/
3.26	Akselkasser - føringer	/
3.27	Buffere	/
3.28	Draganordning	/
3.29	Hjul	/
3.30	Sandkasser - kontroll - etterfylling	/
3.33	Luker og dører i overbygg	/
3.34	Webastoapparat - gitter - glødeplugg	/
3.35	Kjølevæskelanlegg	/
4.	BREMSE- OG TRYKKLUFTUTSTYR	
4.01	Alkoholforstøver - fylling (vintertid)	/
4.02	Trykkluftanlegg - slamming	/
4.03	Rørledninger	/
4.04	Bremsesyylinder - kontroll	/
4.04.2	Bremseetterstillere og styringsanordn. - kontroll	/
4.04.5	Bremseklosser - kontroll - etterstilling	/
4.05	Stangsystem	/
4.06	Kompressor - luftfilter	/
5.	DIVERSE	
5.01	Smøring i henhold til smøreskjema	/
5.02	Kjølevæskeprøve	/
5.03	Verktøy og utstyr	/
5.04	Traktorens timetall noteres	/
5.05	Togtelefon	/
5.06	Reparasjonsrapportbok	/
5.07	Mappe - kontroll K1 - K2 - kvitteres	/
Mai 1976		
Utgave 1.1		Trykk
Rev. mai 1979		734.220.2
		Del 4.1
		2 side av 2



TRAKTOR TYPE Skd 220a,c
TERMINETTERSYN
SJEKKELISTE

T2

Traktor nr.

Punkt	Arbeidsoppdrag		Sign.
3.01	Motor - smøreolie - bytte og oljeprøve	/	
3.01.1	Motor - smøreoljefiltre - bytte	/	
3.02	Motor - supercharger - rotorer	/	
3.02.1	Motor - supercharger - oljedyser	/	
3.03.1	Motor - hele luftfilteret - rengjøring	/	
3.04	Motor - luftekapsler - veivhus og motortopp	/	
3.05	Motor - innsprøytingstidspunkt	/	
3.07			
3.07	Motor - ventilkjøringer	/	
3.09	Brennstoffsystem - slanger og rør	/	
3.10	Brennstoffpumpe - drift	/	
3.12	Brennstofftank - tapping av bunnfall		
3.13	Brennstofffiltre- tapping av bunnfall	/	
3.13.1	Brennstofffilterinnsatser - bytte	/	
3.14	Pådrag- og stoppanordning - armer og ledd	/	
3.15	Kileremmer	/	
3.16	Converter - hovedfilterinnsats	/	
3.17	Converter - luftutskillerfilter	/	
3.18	Converter - trykkreguleringsventil i pumpe	/	
3.19	Clutch - luftsylander	/	
3.20	Clutchmoment	/	
3.21	Leddaksel	/	
3.23	Drivkjeder - stramming	/	
3.24	Koplestenger - kontroll	/	
3.25	Fjærer og fjærstroppe	/	
3.26	Akselkasser - føringer	/	
3.27	Buffere	/	
3.28	Draganordning	/	
3.29	Hjul	/	
3.30	Sandkasser - kontroll - etterfylling	/	
3.33	Luker og dører i overbygg	/	
Maí 1976	Rev. 15.12.1977	Trykk 734.220.2	Del 4.2 2 side av 3



TRAKTOR TYPE Skd 220a,e
TERMINETTERSYN
SJEKKELISTE

T4

Traktor nr.
Type.
Timetall.

Punkt	Arbeidsoppdrag		Sign.
0.	PRØVER		
0.01	Kompressor	/	
0.02	Førerbremsventiler	/	
0.03	Trykkmålere	/	
0.04	Tetthetsprøve	/	
0.05	Bremseprøve	/	
0.06	Sandingsanlegg	/	
0.07	Varselklokke m/ventiler	/	
0.08	Tyfon m/ventiler	/	
0.09	Vinduspussere	/	
0.10	Sikkerhetsbremseapparat (220c)	/	
0.11	Koplingskraner i hovedledningen	/	
0.12	Slangekoplinger i hovedledningen	/	
0.13	Motor - omdreiningstall	/	
0.14	Motor - smøreoljetrykk	/	
0.15	Motor - smøreolje - varsellampe	/	
0.16	Etterveksel og clutch - vendemekanisme	/	
0.17	Converter - oljetrykk	/	
0.18	Ladeaggregat - oljesirkulasjon	/	
0.19	Temperaturmålere	/	
0.20	Webastoapparat	/	
0.21	Batterispenning og lading	/	
0.22	Signallys	/	
0.23	Motorvarmer	/	
0.24	Prøvekjøring	/	
1.	RENGJØRING		
1.01	Ramme og drivverk	/	
1.02	Traktor - utvendig	/	
1.03	Førerhus	/	
2.	ELEKTRISK UTSTYR		
2.01	Batteri	/	
2.02	Brytere og sikringer	/	
2.03	Lyskastere	/	
2.04	Lamper i stigtrinn og motorrom	/	
2.05	Flottørbrytere	/	
2.07.1	Generator (kun likestrøm) - bytte	/	
2.08.1	Starter - bytte	/	



TRAKTOR TYPE Skd 220a,c
TERMINETTERSYN
SJEKKELISTE

T4

Traktor nr.

Punkt	Arbeidsoppdrag		Sign.
3.01	Motor - smøreolie - bytte og oljeprøve	/	
3.01.1	Motor - smøreoljefiltre - bytte	/	
3.02	Motor - supercharger - rotor	/	
3.02.1	Motor - supercharger - oljedyser	/	
3.03.1	Motor - hele luftfilteret - rengjøring	/	
3.04	Motor - luftekapsler - veivhus og motortopp	/	
3.05	Motor - innsprøytningstidspunkt	/	
3.07	Motor - ventilklaringer	/	
3.09	Brennstoffsystem - slanger og rør	/	
3.10	Brennstoffpumpe - drift	/	
3.12	Brennstofftank - tapping av bunnfall		
3.13	Brennstofffiltre - tapping av bunnfall	/	
3.13.1	Brennstofffilterinnsatser - bytte	/	
3.14	Pådrag- og stoppanordning - armer og ledd	/	
3.15	Kileremmer	/	
3.16	Converter - hovedfilterinnsats	/	
3.17	Converter - luftutskillerfilter	/	
3.18	Converter - trykkreguleringsventil i pumpe	/	
3.19	Clutch - luftsylander	/	
3.20	Clutchmoment	/	
3.21	Leddaksel	/	
3.23	Drivkjeder - stramming	/	
3.24	Koplestenger - kontroll	/	
3.25	Fjærer og fjærstroppe	/	
3.26	Akselkasser - føringer	/	
3.27	Buffere	/	
3.28	Draganordning	/	
3.29	Hjul	/	
3.30	Sandkasser - kontroll - etterfylling	/	
3.33	Luker og dører i overbygg	/	

Mai 1976	Rev. 15.12.1977	Trykk 734.220.2	Del 4.4 2 side av 3
----------	-----------------	--------------------	------------------------



TRAKTOR TYPE Skd 220 a.c
TERMINETTERSYN
SJEKKELISTE

T4

Traktor nr.

Punkt	Arbeidsoppdrag		Sign.
3.34	Webastoapparat - gitter - glödeplugg	/	
3.35	Kjöleanlegg - kontroll	/	
3.42	Lyddemper	/	
4.	BREMSE- OG TRYKKLUFTUTSTYR		
4.01.1	Alkoholforstöver - kontroll - fylling	/	
4.02.1	Trykkluftanlegg - fullstendig tømning	/	
4.03	Rörledninger	/	
4.04.1	og 4.04.3 Bremsesylinger og bremsetterst. - bytte	/	
4.04.4	Styringsanordning - bytte av nedslitte deler	/	
4.04.	Bremseklosser - kontroll - etterstilling	/	
4.05	Stangsystem	/	
4.06	Kompressor - luftfilter	/	
4.08	Kompressor - bytte	/	
4.09	Oljeutskiller etter kompressor - rengjøring	/	
4.10	Trykkluftventiler - bytte		
4.10.01	Trykkregulator	/	
4.10.03	Tomgangsventil	/	
4.10.04	Førerbremsventiler	/	
4.10.05	Styreventil	/	
4.10.06	Dobbelt tilbakeslagsventil	/	
4.10.07	Sikkerhetsventiler	/	
4.10.08	Koplingskraner	/	
4.10.09	Trykkmålere	/	
4.10.10	Tomgangsregulator	/	
4.11	Trykkluftventiler - kontroll	/	
4.11.01	Avstengningskraner	/	
4.11.02	Löseventil	/	
4.12	Slangekoplinger og slangeforbindelser - kontroll	/	
4.13	Sandventiler - kontroll	/	
5.	DIVERSE		
5.01	Smøring i henhold til smøreskjema	/	
5.02.1	Kjölevæske - bytte	/	
5.03	Verktøy og utstyr	/	
5.04	Traktorens timetall noteres	/	
5.05	Togtelefon	/	
5.06	Reparasjonsrapportbok	/	
5.07	Mappr - kontroll K1 - K2 - kvitteres	/	
Mai 1976	Utgave 1.2 Rev. Mai 1979	Trykk 734.220.2	Del 4.4 3 side av 3

Sked 2206

11+2



TRAKTOR TYPE Skd 220b
TERMINETTERSYN
SJEKKELISTE

T1

Traktor nr.

Punkt	Arbeidsoppgdrag		Sign.
3.04	Motor - luftekapsler - veivhus og motortopp	/	
3.09	Brennstoffsystem - slanger og rør	/	
3.10	Brennstoffpumpe - drift	/	
3.12	Brennstofftank - tapping av bunnfall	/	
3.13	Brennstofffiltre - tapping av bunnfall	/	
3.14	Pådrag- og stoppanordning - armer og ledd	/	
3.15	Kileremmer	/	
3.19	Clutch - luftsyylinder	/	
3.20	Clutchmoment	/	
3.21	Leddaksel	/	
3.23	Drivkjeder - stramming	/	
3.25	Fjærer og fjærstroppe	/	
3.26	Akselkasser - føringer	/	
3.27	Buffere	/	
3.28	Draganordning	/	
3.29	Hjul	/	
3.30	Sandkasser - kontroll - etterfylling	/	
3.33	Luker og dører i overbygg	/	
3.34	Webastoapparat - gitter - glødeplugger	/	
3.35	Kjolevæskeanlegg - kontroll	/	
4.	BREMSE- OG TRYKKLUFTANLEGG		
4.01	Alkoholforstøver - fylling (vintertid)	/	
4.02	Trykkluftanlegg - slamming	/	
4.03	Rørledninger	/	
4.04	Bremsesyylinder - kontroll	/	
4.04.2	Bremseetterstillere og styringsanordn. - kontroll	/	
4.04.5	Bremseklosser - kontroll - etterstilling	/	
4.05	Stangsystem	/	
4.06	Kompressor - luftfilter	/	
5.	DIVERSE		
5.01	Smøring i henhold til smøreskjema	/	
5.02	Kjolevæskeprøve	/	
5.03	Verktøy og utstyr	/	
5.04	Traktorens timetall noteres	/	
5.05	Togtelefon	/	
5.06	Reparasjonsrapportbok	/	
5.07	Mappe - kontroll K1 - K2 - kvitteres	/	
Mai 1976	Utgave 1.1	Trykk	Del 4.1
	Rev. Mai 1979	734.220b.2	2 side av 2



TRAKTOR TYPE Skd 220b
TERMINETTERSYN
SJEKKELISTE

T2

Traktor nr.

Timetall.

Punkt	Arbeidsoppdrag		Sign.	
3.34.1	Webastoapparat - bytte	/		
3.35	Kjøleanlegg - kontroll	/		
3.42	Lyddemper	/		
4.	BREMSE- OG TRYKKLUFTUTSTYR			
4.01.1	Alkoholforstøver - kontroll - fylling	/		
4.02.1	Trykkluftanlegg - fullstendig tømning	/		
4.03	Rörledninger	/		
4.04.1	og 4.04.3 Bremsesylinder og bremseetterst. - bytte	/		
4.04.4	Styringsanordning - bytte av nedslitte deler	/		
4.04.5	Bremseklosser - kontroll - etterstilling	/		
4.05	Stangsystem	/		
4.06	Kompressor - luftfilter	/		
4.08	Kompressor - bytte	/		
4.09	Oljeutskiller etter kompressor - rengjøring	/		
4.10	Trykkluftventiler - bytte			
4.10.01	Trykkregulator	/		
4.10.03	Tomgangsventil	/		
4.10.04	Førerbremsventiler	/		
4.10.05	Styreventil	/		
4.10.06	Dobbelt tilbakeslagsventil	/		
4.10.07	Sikkerhetsventiler	/		
4.10.08	Koplingskraner	/		
4.10.09	Trykkmålere	/		
4.10.10	Tomgangsregulator	/		
4.11	Trykkluftventiler - kontroll	/		
4.11.01	Avstengningskraner	/		
4.11.02	Löseventil	/		
4.12	Slangekoplinger og slangeforbindelser - kontroll	/		
4.13	Sandventiler - kontroll	/		
5.	DIVERSE			
5.01	Smøring i henhold til smøreskjema	/		
5.02.1	Kjølevæske - bytte	/		
5.03	Verktøy og utstyr	/		
5.04	Traktorens timetall noteres	/		
5.05	Togtelefon	/		
5.06	Reparasjonsrapportbok	/		
5.07	Mappe - kontroll K1 - K2 - kvitteres	/		
Mai 1976		Utgave 1.1	Trykk	Del 4.2
		Rev. Mai 1979	734.220b.2	3 side av 3

Skd 217b

$T_1 + 2$



TRAKTOR TYPE Skd 217b
TERMINETTERSYN
SJEKKELISTE

T1

Traktor nr.

Punkt	Arbeidsoppdrag			
3.04	Motor - luftekapsler - veivhus og motortopp	/		
3.09	Brennstoffsystem - slanger og rør	/		
3.10	Brennstoffpumpe - drift	/		
3.12	Brennstofftank - tapping av bunnfall	/		
3.13	Brennstofffiltre - tapping av bunnfall	/		
3.14	Pådrag- og stoppanordning - armer og ledd	/		
3.15	Kileremmer	/		
3.19	Clutch - luftsyylinder	/		
3.20	Clutchmoment	/		
3.21	Leddaksel	/		
3.23	Drivkjeder - stramming	/		
3.25	Fjærer og fjærstroppe	/		
3.26	Akselkasser - føringer	/		
3.27	Buffere	/		
3.28	Draganordning	/		
3.29	Hjul	/		
3.30	Sandkasser - kontroll - etterfylling	/		
3.33	Luker og dører i overbygg	/		
3.34	Webastoapparat - gitter - glødeplugg	/		
3.35	Kjølevæskelanlegg - kontroll	/		
4.	BREMSE- OG TRYKKLUFTUTSTYR			
4.02	Trykkluftanlegg - slamming			
4.03	Rørledninger	/		
4.04	Bremsesylinder - kontroll	/		
4.04.2	Bremsetterst. og styringsanord.- kontroll	/		
4.04.5	Bremseklosser - kontroll - etterstilling	/		
4.05	Stangsystem	/		
4.06	Kompressor - luftfilter	/		
5.	DIVERSE			
5.01	Smøring i henhold til smøreskjema	/		
5.02	Kjølevæskeprøve	/		
5.03	Verktøy og utstyr	/		
5.04	Traktorens timetall noteres	/		
5.05	Togtelefon	/		
5.06	Reparasjonsrapportbok	/		
5.07	Mappe - kontroll K1 - K2 - kvitteres	/		
Mai 1976		Utgave 1.1 Rev. Mai 1979	Trykk 734.217b.2	Del 4.1 2 side av 2



TRAKTOR TYPE Skd 217b
TERMINETTERSYN
SJEKKELISTE

T2

Traktor nr.

Punkt	Arbeidsoppdrag		Sign.	
3.37	Girkasse - kontroll	/		
3.38	Girkasse - oljebytte	/		
3.38.1	Girkasse - oljefilter	/		
3.42	Lyddemper	/		
4.	BREMSE- OG TRYKKLUFTUTSTYR			
4.02.1	Trykkluftanlegg - fullstendig tømning	/		
4.03	Rörledninger	/		
4.04.1	og 4.04.3 Bremsesylinder og bremseetterst.- bytte	/		
4.04.4	Styringsanordning - bytte av nedslitte deler	/		
4.04.5	Bremseklosser - kontroll - etterstilling	/		
4.05	Stangsystem	/		
4.06	Kompressor - luftfilter	/		
4.08	Kompressor - bytte	/		
4.09	Oljeutskiller etter kompressor - rengjøring	/		
4.10	Trykkluftventiler - bytte			
4.10.01	Trykkregulator	/		
4.10.03	Tomgangsventiler	/		
4.10.04	Førerbremsventiler	/		
4.10.05	Styreventil	/		
4.10.06	Dobbelt tilbakeslagsventil	/		
4.10.07	Sikkerhetsventiler	/		
4.10.08	Koplingskraner	/		
4.10.09	Trykkmålere	/		
4.10.10	Tomgangsregulator	/		
4.11	Trykkluftventiler - kontroll			
4.11.01	Avstengningskraner	/		
4.11.02	Löseventil	/		
4.12	Slangekoplinger og slangeforbindelser - kontroll	/		
4.13	Sandventiler - kontroll	/		
5.	DIVERSE			
5.01	Smøring i henhold til smøreskjema	/		
5.02.1	Kjolevæske - bytte	/		
5.03	Verktøy og utstyr	/		
5.04	Traktorens timetall noteres	/		
5.05	Togtelefon	/		
5.06	Reparasjonsrapportbok	/		
5.07	Mappe - kontroll K1 - K2 - kvitteres	/		
Mai 1976		Utgave 1.1	Trykk	Del 4.2
		Rev. Mai 1979	734.217b.2	3 side av 3

Sked 213

T1+2



TRAKTOR TYPE Skd 213
TERMINETTERSYN
SJEKKELISTE

T1

Traktor nr.

Punkt	Arbeidsopdrag		
3.04	Motor - luftekapsler - veivhus og motortopp	/	
3.09	Brennstoffsystem - slanger og rør	/	
3.10	Brennstoffpumpe - drift	/	
3.12	Brennstofftank - tapping av bunnfall	/	
3.13	Brennstofffiltre - tapping av bunnfall	/	
3.14	Pådrag- og stoppanordning - armer og ledd	/	
3.15	Kileremmer	/	
3.19	Clutch - luftsyylinder	/	
3.20	Clutchmoment	/	
3.21	Leddaksel	/	
3.23	Drivkjeder - stramming	/	
3.25	Fjærer og fjærstroppe	/	
3.26	Akselkasser - føringer	/	
3.27	Buffere	/	
3.28	Draganordning	/	
3.29	Hjul	/	
3.30	Sandkasser - kontroll - etterfylling	/	
3.33	Luker og dører i overbygg	/	
3.34	Webastoapparat - gitter - glødeplugg	/	
3.35	Kjølevæskelanlegg - kontroll	/	
4.	BREMSE- OG TRYKKLUFTUTSTYR		
4.02	Trykkluftanlegg - slamming		
4.03	Rørledninger	/	
4.04	Bremtesyylinder - kontroll	/	
4.04.5	Bremseklosser - kontroll - etterstilling	/	
4.05	Stangsystem	/	
4.06	Kompressor - luftfilter	/	
5.	DIVERSE		
5.01	Smøring i henhold til smøreskjema	/	
5.02	Kjølevæskeprøve	/	
5.03	Verktøy og utstyr	/	
5.04	Traktorens timetall noteres	/	
5.05	Togtelefon	/	
5.06	Reparasjonsrapportbok	/	
5.07	Mappe - kontroll K1 - K2 - kvitteres	/	
Mai 1976	Utgave 1.1 Rev. Mai 1979	Trykk 734.213.2	Del 4.1 2 side av 2



TRAKTOR TYPE Skd 213
TERMINETTERSYN
SJEKKELISTE

T2

Traktor nr.

Punkt	Arbeidsoppdrag		Sign.
3.34.1	Webastoapparat - bytte	/	
3.35	Kjöløvæskeanlegg + kontroll	/	
3.42	Lyddemper	/	
4.	BREMSE- OG TRYKKLUFTUTSTYR		
4.02.1	Trykkluftanlegg - fullstendig tömning	/	
4.03	Rörledninger	/	
4.04.1	Bremseylinder - bytte	/	
4.04.5	Bremseklosser - kontroll - etterstilling	/	
4.05	Stangsystem	/	
4.06	Kompressor - luftfilter	/	
4.08	Kompressor - bytte	/	
4.09	Oljeutskiller etter kompressor - rengjøring	/	
4.10	Trykkluftventiler - bytte		
4.10.01	Trykkregulator	/	
4.10.03	Tomgangsventil	/	
4.10.04	Førerbremsventiler	/	
4.10.05	Styreventil	/	
4.10.06	Dobbelt tilbakeslagsventil	/	
4.10.07	Sikkerhetsventiler	/	
4.10.08	Koplingskraner	/	
4.10.09	Trykkmålere	/	
4.10.10	Tomgangsregulator	/	
4.11	Trykkluftventiler - kontroll		
4.11.01	Avstengningskraner	/	
4.11.02	Löseventil	/	
4.12	Slangekoplinger og slangeforbindelser - kontroll	/	
4.13	Sandventiler - kontroll	/	
5.	DIVERSE		
5.01	Smøring i henhold til smøreskjema	/	
5.02.1	Kjöløvæske - bytte	/	
5.03	Verktøy og utstyr	/	
5.04	Traktorens timetall noteres	/	
5.05	Togtelefon	/	
5.06	Reparasjonsrapportbok	/	
5.07	Mappe - kontroll K1 - K2 - kvitteres	/	
Mai 1976		Utgave 1.2	Trykk
		Rev. August 1980	734.213.2
			Del 4.2
			3 side av 3

DK-UK-KONTROLL, SJEKKELISTE

Traktor type: nr.: Distrikt:

Utføres av	Kontrollposter
Traktorfører.	<p style="text-align: center;">Daglig (i driften) = Dk-kontroll</p> <p>1. Visiter traktoren.</p> <p>Etterstram girbånd ved hjelp av girhåndtaket ca. 12 ganger for hvert bånd. (Ikke Skd.204).</p> <p>Noter etterfylt brennoljemengde.</p> <p>2. Drei smøreoljefilterets ratt (Skd.214 og 217a).</p>
Stallpers., eventuelt traktorfører.	<p style="text-align: center;">Hver 3. dag (i stall) = Uk-kontroll</p> <p>3. Kontroller og smør i henhold til smøreskjema.</p> <p>Noter etterfylt smøreoljemengde (dieselmotor).</p> <p>4. Kontroller og kompletter oljeforråd, sand og kjølevæske.</p> <p>5. Slam trykkluftanlegget.</p> <p>6. Kontroller bremsestell og juster om nødvendig.</p> <p>7. Rengjør oljekjoler for hydraulisk veksler utvendig (Skd.204).</p> <p>8. Rengjør førerrom og vinduer.</p> <p>9. Noter timetall.</p> <p>10. Kontroller batteriet.</p>

5.1.1965

Rev. 3.1.1966

P R Ö V E R

0.13 MOTOR - OMDREININGSTALL

Omdreiningstall ved tomgang: Ca. 450 - 500 omdr./min.
" " belastning og fullt pådrag: 1600 -
1800 omdr./min.

0.14 MOTOR - SMÖREOLJETRYKK

Smøreoljetrykket skal normalt være 2,5 - 3,9 kg/cm².
Min. oljetrykk: 1,4 kg/cm². (Skd.221, nålen i det grønne feltet.)

0.15 MOTOR - SMÖREOLJE - VARSELLAMPE

Lampen skal være slukket når motor er i drift.

0.16 ETTERVEKSEL OG CLUTCH

Kontroller at (clutcen og) vendemekanismen for ettervekselen virker tilfredsstillende i begge kjøreretninger. Samtidig kontrolleres at vendelyset er i orden.

0.16.1 ETTERVEKSEL - LINJE- OG SKIFTETJENESTE

Kontroller at varsellampene i førerbordet for trinnkopleren virker tilfredsstillende i begge kjøretrinn.

0.17 CONVERTER - OLJETRYKK

Normalt trykk: 5,2 - 4,6 kg/cm²
Minimum " : 3,2 kg/cm²

0.18 LADEAGGREGAT - OLJESIRKULASJON

Se VF 19.01, avsnitt 3

0.19 TEMPERATURMÅLERE

Temperaturmålerne skal gjøre et utslag når hovedbryter slås inn. Er en måler i ustand vil visernålen ikke bevege seg fra 0-stilling.

2 E L E K T R I S K U T S T Y R

2.01 BATTERI

Følgende kontrolleres:

1. Om batteri- og celleforbindelser er gode.
2. Om cellene trenger etterfylling.
NB! Det må kun benyttes destillert vann.
Det fylles til vannet står 10 mm over platene.

2.02 BRYTERE OG SIKRINGER

Det kontrolleres om brytere og sikringer er i orden og virker normalt.

2.03 LYSKASTER

Kommentar under utarbeidelse. Vil bli sendt ut senere.

2.04 LAMPER I STIGTRINN OG MOTORROM

Lameglass rengjøres og tetninger kontrolleres, defekte pærer byttes.

2.05 FLOTTÖRBRYTER

I flottörtanken er innebygget en flottör forbundet med en elektrisk bryteranordning. Denne stopper motoren hvis kjølevæsknivået blir for lavt.

Flottörbryteren prøves ved å tappe kjølesystemet for væske inntil motorens stoppmagnet virker. Stoppmagneten er plassert bak brennstoffpumpen på motorens høyre side. Prøven utføres når motoren står. Stoppmagneten gir en godt hörbar lyd når den virker for utkobling av motor.

Kjølevæsken tappes lettest (11 - 12 liter) gjennom kranen i bunnen på kjølerens høyre side.

Etter prøven fylles kjølevæsken tilbake på flottörtanken.

2.06 STRÖMAVTAKER

a.1. Loddbelastning (prøve).

Strömavtakeren må utbedres hvis toppböylen ikke synker fra 6,2 m over SO til under 4,6 over SO, mens den er belastet med lodd på 6 kg eller ikke stiger fra 4,6 over SO til 6,2 m over SO, mens den er belastet med et lodd på 5 kg.

(forts

2.06
Forts.

- b.1. Kontaktstykkenes slitasje kontrolleres. Kullkontaktstykker kan höyst slites ned til 2 mm over støtte-listen. Finnes hakk eller ujevnheter som ikke kan jevnes betryggende ut på stedet, må toppböylen byttes.
2. Kontroller at alle ledd er lett bevegelige og at alle fleksible forbindelser, tilknytninger og fjærer er i orden.
3. Kontroller og puss isolatorer og rør.
4. Kontroller tettheten i strömavtakerens luftsylander.
5. Trykkluftgjennomföringenes kondenspotte tappes for vann. (Plassering, se Im 181, pkt. 16. Skd 220b).

2.07 GENERATOR

På motorer med likeströms ladeutstyr kontrolleres, og om nödvendig byttes börstene i generatoren.

2.07.1 GENERATOR (kun likeström) - BYTTE

Generatoren byttes ut med en tilsvarende revidert. Den nedtatte generatoren sendes spesialavdeling for revisjon.

2.07.2 EKSTRA GENERATOR

Börstene i generatoren kontrolleres og byttes om nödvendig.

2.08 STARTER

Starterens börster kontrolleres og byttes om nödvendig.

2.08.1 STARTER - BYTTE

Starteren byttes ut med en tilsvarende nyrevidert. Den nedtatte starteren sendes spesialavdeling for revisjon.

2.09 MOTORTEMPERATURVOKTER

Se Im 254

Begge varmefölerene skrus ut av sine sylinderrhoder og prøves en om gangen i et oljebad.

Oljens temperatur skal være 170 - 175° C.

Ved denne prøven skal varsellampen for motoren i förerbordet lyse rödt.

För pröving må ledningen 61 frakoples regulatoren pos. 4, tegning E-43598.

M E K A N I S K U T S T Y R

3.24 KOPLESTENGER - KONTROLL (Skd 220 c)

Kontroller at koplestengene ikke har synlige skader, eller lekkasjer ved lagrene.

Ved eventuell lekkasje må lagrets innerste tetningsring og pakning ved lokk, ytterst, byttes.

3.24.1 KOPLESTENGER - SLAMMING (Skd 220 c)

Oljerom under lager tømnes for å få ut eventuelt slam. Plassering av tappeplugg (6 stk.), se Im 408.

3.25 FJÆRER OG FJÆRSTROPPER

Kontroller at fjærer og fjærstroppe er i orden. Ved brudd i fjærblad eller forskyvning av fjær i klave, må fjær byttes.

3.26 AKSELKASSER - FÖRINGER

Akselkasser kontrolleres (skader, unormale fettlekkasjer). Löse manganplater i akselkasseföringer må festes.

3.27 BUFFERE

Kontroller at bufferene og deres fester er i orden.

Bufferskiven med innerhylse skal ikke kunne beveges mere enn 5 mm i traktorens lengderetning. Se Im 278.

Overstiger frispillet 5 mm. må bufferen byttes.

Bufferskivens slitasje kontrolleres i fölge Im 279.

3.28 DRAGANORDNING

Dragkrok med mutter, föring og eyoluttfjær kontrolleres.

3.29 HJUL

Det kontrolleres at hjul ikke har synlige skader, og at det ikke er löse hjulringer. Om nödvendig kontrolleres hjulprofilene. Se pkt. 3.29.1.

BREMSE- OG TRYKKLUFTUTSTYR

4.03 RÖRLEDNINGER

Rörledninger og deres befestigelser kontrolleres.

4.04 BREMSESYLINDRE - KONTROLL

1. Bremsesyliner undersökes med henblikk på synlige skader, festepunkter eller eventuell slitasje i föring for stempel.
2. Skadet sylinder byttes.
3. Ved eventuelt tregt stempel foretas nødvendig demontering for rengjöring og oppsmöring av sylinder, stempel og stempelmansjett. Om nødvendig byttes stempelmansjetten. Tilbakeföringsfjæren rengjöres og prøves.
Til rengjöringen benyttes rene filler.
Smöremiddel: Se smöreskjema.

4.04.1 BREMSESYLINDRE - BYTTE

Bremsesyliner byttes eventuelt demonteres og revideres.

Revideres i föolge foregående kommentar under pkt. 3. og prøves.

4.04.2 BREMSEETTERSTILLER OG STYRINGSANORDNING - KONTROLL

Bremseetterstillere og styringsanordning kontrolleres med henblikk på feil eller skader.

4.04.3 BREMSEETTERSTILLER - BYTTE

Bremseetterstillere byttes.

Etterstilling og stempelslag kontrolleres, se pkt. 4.04.5. Eventuell justering av "A-mål" foretas.

BREMSE- OG TRYKKLUFTUTSTYR

4.04.4 STYRINGSANORDNING - BYTTE AV NEDSLITTE DELER

Nedslitte deler i styringsanordning som kulisse, bevegelsesarm, styrerulle og -tapp og overføringsstang byttes.

4.04.5 BREMSEKLOSSER - KONTROLL - ETTERSTILLING

Bytte av bremseklosser foretas fortrinnsvis ved termin-
ettersyn T1 dersom de har kommet ned i en minste tykkelse
av 15 mm på det tynneste sted.

Bremseklossene må ellers byttes når de har nådd en minste
tykkelse av 10 mm på det tynneste sted.
Ved innregulering av bremseetterstilleren etter en
eventuell påsetting av nye bremseklosser må ikke avstanden
mellom etterstillereens måleriss og beskyttelsesrør
underskride 140 mm for 217 og 220a,b, 160 mm for 220c og
240 mm for 221, se Im 195. I så tilfelle flyttes bolten i
bremsebomøret ved traktorens motorende.

Selv om bremseklosser ikke byttes skal det kontrolleres
at bremseetterstillereens måleriss er utenfor beskyttelses-
røret, se Im 195. Er ikke målerisset synlig, eller har
bremseetterstilleren liten inntagningskapasitet igjen,
må stangsystemet justeres. Det foretas ved å skru etter-
stilleren ut for hånd, og flytte bolten i bremsebomøret
ved traktorens motorende.

(forts.)

BREMSE- OG TRYKKLUFTUTSTYR

4.04.5 (forts.)

I alle tilfeller kontrolleres at bremsesynderens stempelslag er ca. 80 mm for 220 a, b og ca. 90 mm for 220c og 221, ca. 60 mm for 213 og 217 b. Dette tilsvarer en klaring mellom hver kloss og hjul på ca. 15 mm ved løse bremses.

4.05 STANGSYSTEM

Etter at trykkluftsystemet er tømt for trykkluft, kontrolleres stangsystemet med henblikk på skader og feil. Det påses spesielt at låsanordninger på strekkfisker for justering av bremses er i orden, og at samtlige splittpinner i bolter er på plass og tilstrekkelig splittet (splittet i 180°).

4.06 KOMPRESSOR - LUFTFILTER

Filteret rengjøres i petroleum og blåses tørt med trykkluft. Samtidig med rengjøringen kontrolleres at filteret er helt, og at det ikke er noe som tyder på at det vil falle fra hverandre. Deretter innsettes filteret med olje, se smøreskjema. Filteret skal stå til det er dryppfritt før det settes på kompressoren.

Påse at filterets overkastmutter blir fast tiltrukket.

4.07 KOMPRESSOR - OLJEBYTTE

Oljen i kompressorens bunnpanne byttes.

Oljemengde: Ca. 2 liter.
Oljetype : Se smøreskjema.

Oljen tappes gjennom plugg hull i bunnen av kompressoren. Da avstanden mellom tappested og kompressorens fundamentplate er liten, bør det anvendes spesialtrakt for å unngå oljesøl.

Oljenivået skal være ca. 0,5 cm under lokk i fyllestuss.

Traktortype - tegningsnummer - pos.nr. på tegning

		213	217a	217b	220a,b	220c	221
		Im 529	B-29626	Im 346	Mvg 2251	Im 419	Im 118
4.10.01	Trykkregulator	13	25	25	9, 33	9, 33	
4.10.02	Reduksjonsventiler						40
4.10.03	Tomgangsventiler	11	18	18	22	22	10
4.10.04	Førerbremsventiler	15	26	26	6, 7, 8	6, 7, 8	15, 19
4.10.05	Styreventil	19	3	3	3	3	26
4.10.06	Dobbelt tilbakeslagsventil	20	5	5	5	5	22, 47
4.10.07	Sikkerhetsventiler	6	6, 17, 41	6, 17	17	17	13, 21
4.10.08	Koplingskraner	24	35	35	35	35	29, 30
4.10.09	Trykkmålere	31, 39	8, 29, 42	8, 29, 42	42, 45	42, 45	17, 50
4.10.10	Tomgangsregulator	10	19	19	20	20	9
4.11.01	Avstegningskraner	12, 18, 40	2	2	2, 18, 32	18, 32	7, 12, 24
4.11.02	Löseventil	23	7	7	41	41	32

D I V E R S E

- 5.01 Smøring i henhold til smøreskjemaene Mvg. 3057 (213), Mvg. 2970 (217b), Mvg. 2309 (220a), Mvg. 3174 (220b), Mvg. 3011 (220c).

De etterfølgende nummer refererer seg til smøreskjemaene. Der hvor kommentaret bare gjelder en traktortype, er dette angitt i overskriften

OLJE OG FETTYPER ER ANGITT PÅ SMÖRESKJEMAENE.

1. DIESELMOTOR

Kontroller, eventuelt etterfyll olje i motorens bunnpanne.

Stopp motoren og la den stå i ca. 15 min. for at så mye som mulig av den oljen som har vært i sirkulasjon får anledning til å renne tilbake til bunnpannen.

Ta ut peilestaven, tørk den ren og sett den på plass igjen. (Bruk ikke pussegarn, men fille for avtørking av peilestaven). Ta så ut peilestaven igjen og kontroller oljenivået. Fyll opp om nødvendig med foreskrevne olje til maksimumsmerket på staven.

UNNGÅ OVERFYLLING.

Peilestav og fyllestuss, se Im 183 a, b.

2. REGULATOR

Kontroller, eventuelt etterfyll olje på motorens regulator.

Oljestanden skal være til kontrollkran, plassert bak, og nede på regulatorhus, se Im, 394, pos. 2.

Eventuell etterfylling foretas gjennom plugg hull på siden av regulatoren, se pos. 1. Im 394.

3. MOTORLUFTFILTER

Se del 5, pkt. 3.03.

4. SELVSTARTER - DRIVENDELAGE

Oljeforrådet for starterens drivendelager etterfylles med olje gjennom plugg 5, se Im 196.

5. DIESELMOTOR - BRENNSTOFFPUMPE

Brennstoffpumpe etterfylles med 4 dl. motorsmøreolje. Fylleplugg er vist på Im 394 pos. 3.



Motor type Deutz
Lufting av brennstoffanlegg

Brennstoffsystemet må alltid luftes etter at filter eller trykkrør har vært demontert.

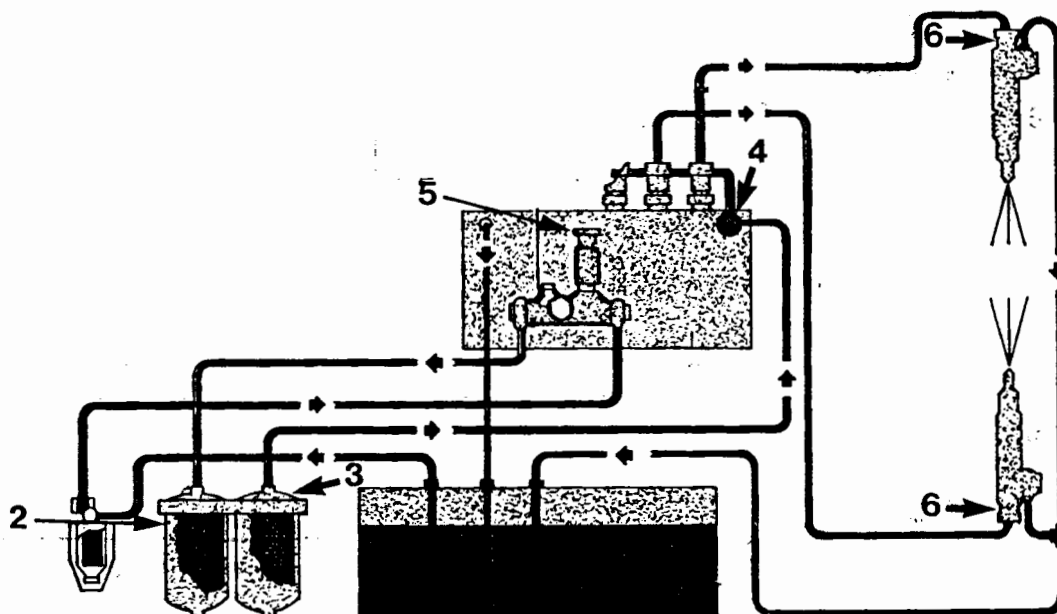

- Løs lufteskruen på forfilter 2.
- Skru løs håndtaket 5 på matepumpa og pump til det strømmer diesel fri for luftblærer ut av lufteskruen. Trekk til lufteskruen.
- Løs lufteskruen på finfilteret 3. Pump til det strømmer diesel fri for luftblærer ut av lufteskruen. Trekk den til.
- Løs lufteskruen 4 på innsprøytingspumpa og pump til det strømmer diesel fri for luftblærer ut av lufteskruen. Trekk den til.
- Pump noen ganger etter at alle lufteskruene er stengt for å opparbeide et trykk i anlegget. Skru til håndtaket.

Hvis trykkrøra har vært demontert:

- Løs trykkrørstilkoblinga 6 og kjør motoren på starteren til det kommer diesel ut av røra. Skru til Trykkrørstilkoblinga.



Togtelefon - kontroll

Prøv togtelefonen ved å koble den til ei spesiell prøvetavle. Ring og samtal fra begge apparat.

Bytt batteri til telefonen hver 6 måned.

Påfør datoen for neste bytte på batteriet.

Hvis batteriet er byttet og telefonen fremdeles er svak eller stum, skal den byttes med en reservetelefon.

Send telefonen, som er byttet ut, til vedkommende telegrafmester for reparasjon.

Rev.				Had/M den 18.1.74	VF 60.01
1	2	3		<i>One</i>	1. side av 1
4	5	6			Utg. 2.0

MOTORSMØREOLJE
OLJEPRØVE

Oljeprøve av motorsmøreoljen tas ved varm motor, gjennom påfyllingsrøret.

Prøven merkes med vogn/traktor nummer, motor nummer, og km/timeløp etter siste oljebytte. (Rp. 35 skal benyttes).

Når oljebytte er foretatt angis dette sammen med årsaken til bytte, f eks terminettersyn.

Prøven sendes Teknisk Laboratorium, Grorud, Oslo for fullstendig analyse.



Skd 213

Mai 1992

Tjenesteskifter utgitt av Norges Statsbaner

Service divisjonen

Smøreskjema

Revisjonstraktor

Skd 213

Nr.	Smørested	Mengde pr.komp.	Smøres med	K 1	K 2	T 1	T 2	R 1	HR
-----	-----------	--------------------	---------------	-----	-----	-----	-----	-----	----

Mekanisk del

1 AKSELKASSER

1.1	Akselkasser		B						4
1.2	Akselkasse og -føringer		B	8		8	8		8 8

2 BETJENINGSSTENGER

2.1	Lager		A S			Div.	Div.		Div. Div.
2.2	Lager		B			Div.	Div.		Div. Div.

3 BREMSER

3.1	Håndbremse		A S			Div.	Div.		Div. Div.
3.2	Bremseylinder		H						1
3.3	Førerbremsventil		D			2	2		2 2

4 BUFFERE OG DRAGINNRETNING

4.1	Hylser og støtplater		F			8	8		8 8
4.2	Skrukobbel		G			Div.	Div.		Div. Div.

5 DIESELMOTOR

5.1	Oljestand		A S	1		1	1		1 1
5.2	Brennstoffpumpe		A S			1	1		1 1
5.3	Regulator		A S	1		1	1		1 1
5.4	Luffilter		A S			1	1		1 1
5.5	Selvstarter, lager for drivende		A S				1		1 1
5.6	Vannpumpe og vifteaksel		B						1
5.7	Generator på motor		B						1 1

6 FJÆRER

6.1	Trykkstykker mot bærefjær		A S			8	8		8 8
-----	---------------------------	--	-----	--	--	---	---	--	-----

7 GENERATOR

7.1	Ekstra generator		B						2 2
-----	------------------	--	---	--	--	--	--	--	-----

8 KOMPRESSOR

8.1	Oljestand		A S	1		1	1		1 1
-----	-----------	--	-----	---	--	---	---	--	-----

9 KRAFTOVERFØRING

9.1	Clutchlager, venstre side		B			1	1		1 1
9.2	Hydraulisk veksel - lager, høyre side og bak		B	2		2	2		2 2
9.3	Mellomaksel med ledd		A T			3	3		3 3
9.4	Vendedrevkasse		L	1		1	1		1 1
9.5	Vendedrevkasse, drivakseltetning		B			2	2		2 2
9.6	Vendedrevkasse, drivaksellagring		B						2
9.7	Kammer for vendedrift		B			2	2		2 2
9.8	Kjededrift (Alle ledd)		L		Div.	Div.	Div.		Div.
9.9	Kjededrift (Alle ledd) om vinteren		G		Div.	Div.	Div.		Div. Div.

Nr.	Smørested	Mengde pr. komp.	Smøres med	K 1	K 2	T 1	T 2	R 1	HR
-----	-----------	---------------------	---------------	-----	-----	-----	-----	-----	----

10 STRØMAVTAGER

10.1	Smørenipler		B			Div.	Div.		Div.	Div.
10.2	Vippe og føringer		A S			Div.	Div.		Div.	Div.
10.3	Smøres utenpå om vinteren		G			Div.				
10.4	Sylinder		H							1

	Smøremiddel	F. nr.	Merknad
B	Texaco Novatex 2	521. 221. 38	
D	Sil-Grease GP (G-624 Compound)	521. 224. 12	
F	Brukt rullelagerfett		
G	Texaco Rando Oil 22	521. 209. 04	
H	Fuchs Renolit HLT 2	521. 222. 74	Forhandler: Rolfsen & Juell A/S, Oslo
L	Texaco Meropa 68	521. 205. 21	
A S	Motorsmøreolje SAE 15 W / 40	521. 202. 09	
AT	Texaco Multifak EP 2	521. 222. 51	

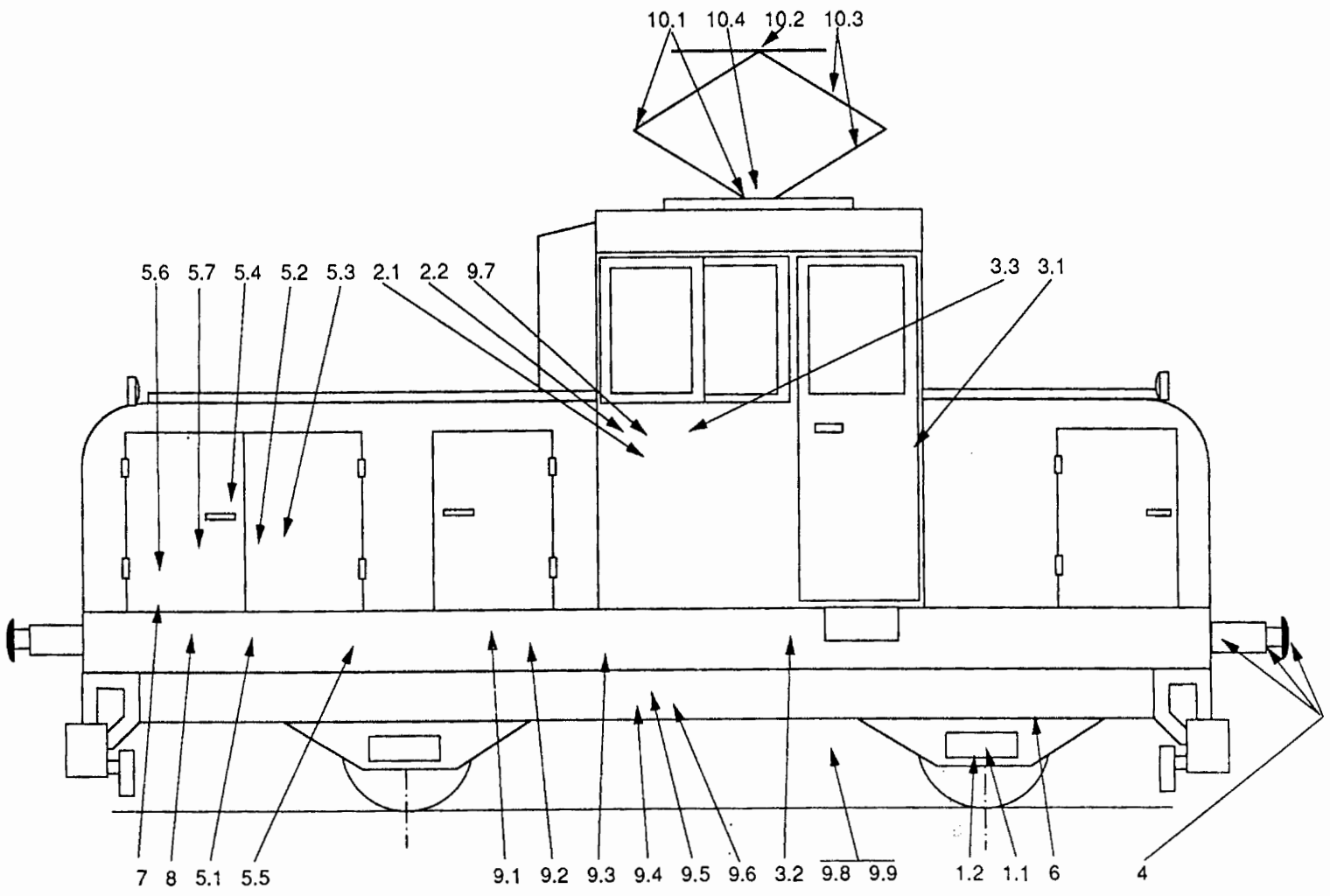

Skid 213

Side 3



Skd 217 b

Mai 1992

Tjenesteskriver utgitt av Norges Statsbaner

Servicedivisjonen

Smøreskjema

Revisjonstraktor

Skd 217 b

Nr.	Smørested	Mengde pr.komp.	Smøres med	K 1	K 2	T 1	T 2			R 1	HR
-----	-----------	--------------------	---------------	-----	-----	-----	-----	--	--	-----	----

1 AKSELKASSER

1.1	Akselkasser		B								4
1.2	Akselkasseføringer		AS			8	8			8	8

2 BETJENINGSSTENGER

2.1	Betjeningsstenger, lager		AS			11	11			11	11
2.2	Betjeningsstenger, lager		B			11	11			11	11

3 BREMSER

3.1	Håndbremse,		AS			2	2			2	2
3.2	Bremseylinder		H								1
3.3	Førerbremsventil		D			2	2			2	2
3.4	Bremsetterstiller, styringsanordning		B			2	2			2	2

4 BUFFERE OG DRAGINNRETNING

4.1	Hylser og støtplater		F			8	8			8	8
4.2	Skrukobbel, etc.		G			Div.	Div.			Div.	Div.

5 DIESELMOTOR

5.1	Oljestand		AS	1		1	1			1	1
5.2	Brennstoffpumpe		AS			1	1			1	1
5.3	Regulator		AS	1		1	1			1	1
5.4	Luftfilter		AS			1	1			1	1
5.5	Selvstarter, lager for drivende		AS				1			1	1
5.6	Vifteaksel og vannpumpe		B								1
5.7	Generator		B							1	1

6 FJÆRER

6.1	Trykkstykker mot bærefjær		AS			8	8			8	8
-----	---------------------------	--	----	--	--	---	---	--	--	---	---

7 GENERATOR

7.1	Ekstra generator		B							2	2
-----	------------------	--	---	--	--	--	--	--	--	---	---

8 KOMPRESSOR

8.1	Oljestand		AS	1		1	1			1	1
-----	-----------	--	----	---	--	---	---	--	--	---	---

9 KRAFTOVERFØRING

9.1	Hydraulisk kobling		AI			1	1			1	1
9.2	Støttelager, hydr. kobling		B			1	1			1	1
9.3	Girkasse		AU	1		1	1			1	1
9.4	Vendedrevkasse		L	1		1	1			1	1
9.5	Vendedrevkasse, drivakseltetning		B			2	2			2	2
9.6	Vendedrevkasse, drivaksellagring		B								2
9.7	Kjededrift (Alle ledd)		L		Div.	Div.	Div.			Div.	Div.
9.8	Kjededrift (Alle ledd) om vinteren		G		Div.	Div.	Div.			Div.	Div.

Nr.	Smørested	Mengde pr. komp.	Smøres med	K 1	K 2	T 1	T 2	R 1	HR
-----	-----------	---------------------	---------------	-----	-----	-----	-----	-----	----

10 STRØMAVTAGER

10.1	Strømvatager, smørenipler		B			26	26	26	26
10.2	Strømvatager, vippe og føringer		AS			4	4	4	4
10.3	Strømvatager, smøres utenpå om vinteren		G			Div.			
10.4	Strømvatager, sylindrer		H						1

	Smøremiddel	F. nr.	Merknad
B	Texaco Novatex 2	521. 221. 38	
D	Sil-Grease GP (G-624 Compound)	521. 224. 12	
F	Brukt rullelagerfett		
G	Texaco Rando Oil 22	521. 209. 04	
H	Fuchs Renolit HLT 2	521. 222. 74	Forhandler: Rolfsen & Juell A/S, Oslo
L	Texaco Meropa 68	521. 205. 21	
AI	Shell Tegula 32	521. 211. 03	
AS	Motorsmørelje SAE 15 W / 40	521. 202. 09	
AU	Texaco Texamatic Fluid 9330	521. 211. 05	

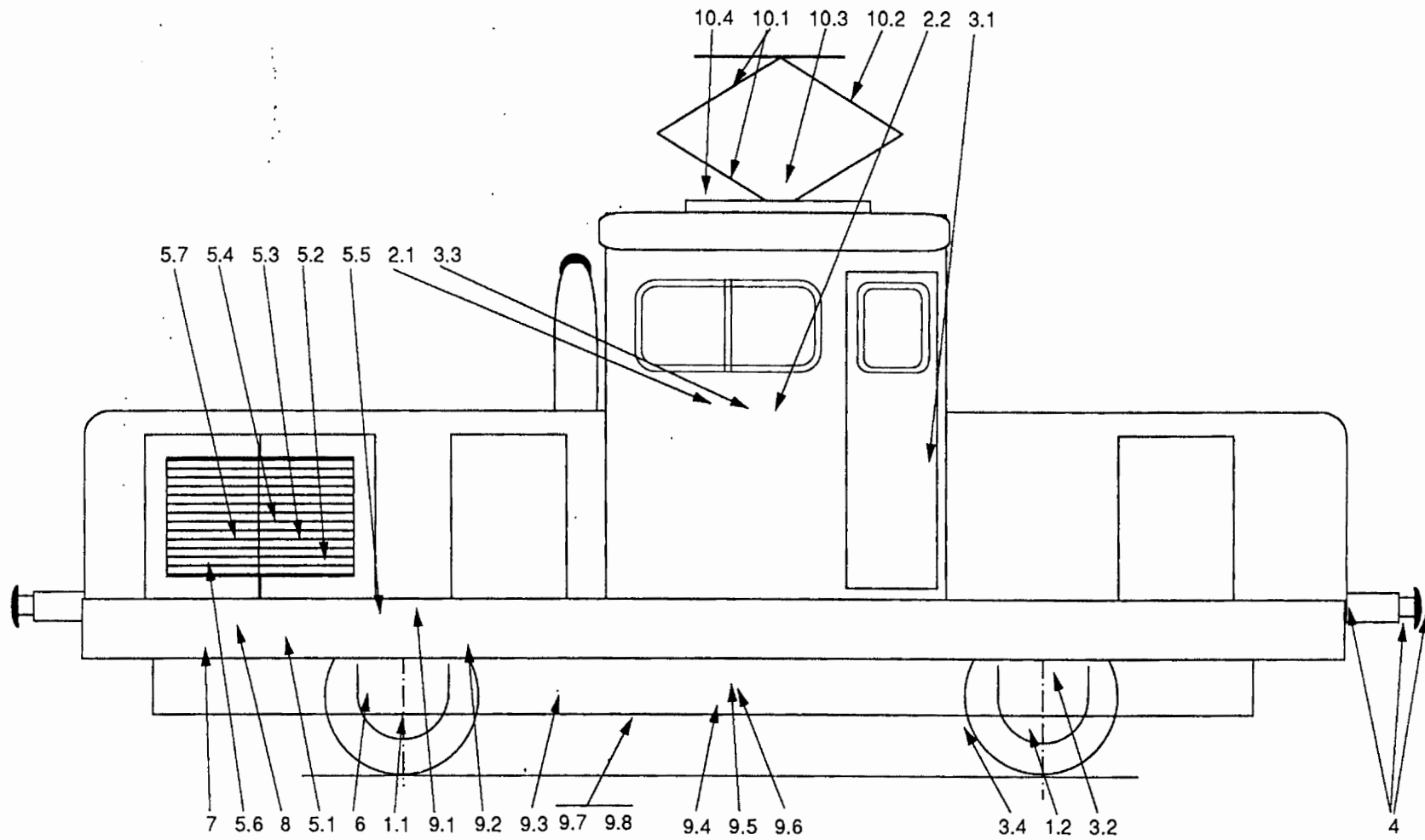

Side 3

Skd 217A-



Skd 220 a

Mai 1992

Tjenesteskriber utgitt av Norges Statsbaner

Servicedivisjonen

Smøreskjema

Traktor

Skd 220 a

Nr.	Smørested	Mengde pr.komp.	Smøres med	K 1	K 2	T 1	T 2	T 3	T 4	R 1	HR
1 AKSELKASSER											
1.1	Akselkasser		B								4
1.2	Akselkasse - føringer		AS			8	8	8	8	8	8
2 BETJENINGSSTENGER											
2.1	Betjeningsstenger, - lager		AS			11	11	11	11	11	11
2.2	Betjeningsstenger, - lager		B			11	11	11	11	11	11
3 BREMSER											
3.1	Håndbremse		AS			2	2	2	2	2	2
3.2	Bremseylinder		H							1	1
3.3	Førerbremsventil (direkte)		D			2	2	2	2	2	2
3.4	Bremsetterstiller, styringsanordning		B			2	2	2	2	2	2
4 BUFFERE OG DRAGINNRETNING											
4.1	Hylser og støtplater		F			8	8	8	8	8	8
4.2	Skrukobbel, etc.		G			Div.	Div.	Div.	Div.	Div.	Div.
5 DIESELMOTOR											
5.1	Oljestand		AS	1		1	1	1	1	1	1
5.2	Brennstoffpumpe		AS			1	1	1	1	1	1
5.3	Regulator		AS	1		1	1	1	1	1	1
5.4	Luffilter		AS			1	1	1	1	1	1
5.5	Selvstarter, lager for drivende		AS					1		1	1
5.6	Vifteaksel og vannpumpe		B								1
5.7	Generator		B							1	1
6 FJÆRER											
6.1	Trykkstykker mot bærefjær		AS			8	8	8	8	8	8
7 KOMPRESSOR											
7.1	Oljestand		AS	1		1	1	1	1	1	1
8 KRAFTOVERFØRING											
8.1	Clutchlager, venstre side		B			1	1	1	1	1	1
8.2	Hydraul. veksler- lager, høyre side og bak		B	2		2	2	2	2	2	2
8.3	Mellomaksel med ledd		AT			3	3	3	3	3	3
8.4	Vendedrevkasse		L	1		1	1	1	1	1	1
8.5	Vendedrevkasse, drivakseltetning		B			2	2	2	2	2	2
8.6	Vendedrevkasse, drivakselagring		B								2
8.7	Kjededrift (Alle ledd)		L		Div.	Div.	Div.	Div.	Div.	Div.	Div.
8.8	Kjededrift (Alle ledd) om vinteren		G		Div.	Div.	Div.	Div.	Div.	Div.	Div.
8.9	Kammer for vendedrift		B	4		4	4	4	4	4	4

	Smøremiddel	F. nr.	Merknad
B	Texaco Novatex 2	521.221.38	
D	Sil-Grease GP (G-624 Compound)	521.224.12	
F	Brukt rullelagerfett		
G	Texaco Rando Oil 22	521.209.04	
H	Fuchs Renolit HLT 2	521.222.74	Forhandler: Rolfsen & Juell AS, Oslo
L	Texaco Meropa 68	521.205.21	
AS	Motorsmøreolje SAE 15 W / 40	521.202.09	
AT	Texaco Multifak EP 2	521.222.51	Patronpakning F.nr. 521.222.50

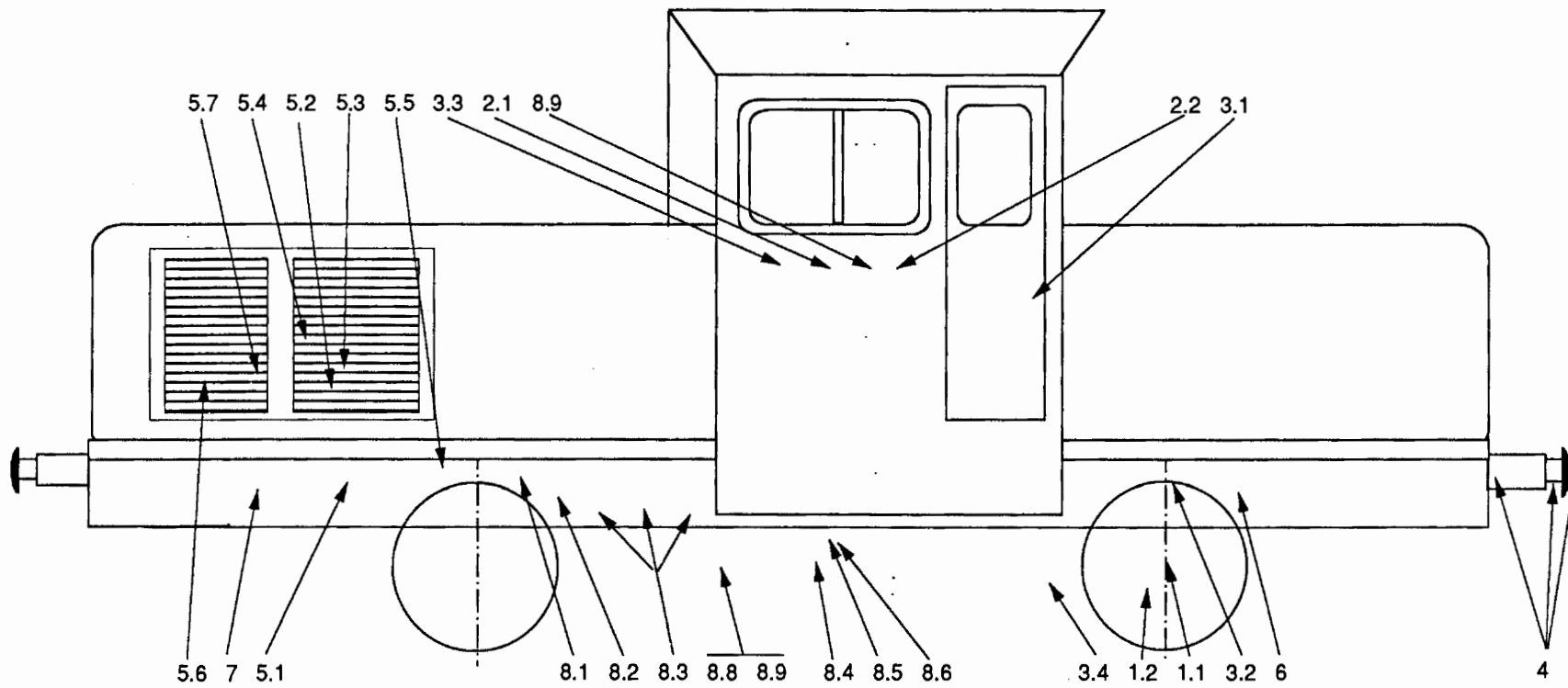

Skd 220 a



Skd 220 b

Mai 1992

Tjenesteskifter utgitt av Norges Statsbaner

Service divisjonen

Smøreskjema

Revisjonstraktor

Skd 220 b

Nr.	Smørested	Mengde pr.komp.	Smøres med	K 1	K 2	T 1	T 2	T 3	T 4	R 1	HR
-----	-----------	--------------------	---------------	-----	-----	-----	-----	-----	-----	-----	----

1 AKSELKASSER

1.1	Akselkasser		B								4
1.2	Akselkasse - føringer		AS			8	8			8	8

2 BETJENINGSSTENGER

2.1	Betjeningsstenger, lager		AS			11	11			11	11
2.2	Betjeningsstenger, lager		B			11	11			11	11

3 BREMSER

3.1	Håndbremse		AS			2	2			2	2
3.2	Bremsesylinder		H								1
3.3	Førerbremseventil (direkte)		D			2	2			2	2
3.4	Bremseetterstiller, styringsanordning		B			2	2			2	2

4 BUFFERE OG DRAGINNRETNING

4.1	Hylser og støtplater		F			8	8			8	8
4.2	Skrukobbel, etc.		G			Div.	Div.			Div.	Div.

5 DIESELMOTOR

5.1	Oljestand		AS	1		1	1			1	1
5.2	Brennstoffpumpe		AS			1	1			1	1
5.3	Regulator		AS	1		1	1			1	1
5.4	Luftfilter		AS			1	1			1	1
5.5	Selvstarter, lager for drivenden		AS				1			1	1
5.6	Vifteaksel og vannpumpe		B								1
5.7	Generator på motor		B							1	1

6 FJÆRER

6.1	Trykkstykker mot bærefjær		AS			8	8			8	8
-----	---------------------------	--	----	--	--	---	---	--	--	---	---

7 GENERATOR

7.1	Ekstra generator		B							2	2
-----	------------------	--	---	--	--	--	--	--	--	---	---

8 KOMPRESSOR

8.1	Oljestand		AS	1		1	1			1	1
-----	-----------	--	----	---	--	---	---	--	--	---	---

9 KRAFTOVERFØRING

9.1	Clutchlager, venstre side		B			1	1			1	1
9.2	Hydr. veksler- lager, høyre side og bak		B	2		2	2			2	2
9.3	Mellomaksel med ledd		AT			3	3			3	3
9.4	Vendedrevkasse		L	1		1	1			1	1
9.5	Vendedrevkasse, drivakselsetning		B			2	2			2	2
9.6	Vendedrevkasse, drivakselagring		B								2
9.7	Kjededrift (alle ledd)		L		Div.	Div.	Div.			Div.	Div.
9.8	Kjededrift (alle ledd) om vinteren		G		Div.	Div.	Div.			Div.	Div.
9.9	Kammer for vendedrift		B	4		4	4			4	4

Nr.	Smørested	Mengde pr. komp.	Smøres med	K 1	K 2	T 1	T 2	T 3	T 4	R 1	HR
-----	-----------	---------------------	---------------	-----	-----	-----	-----	-----	-----	-----	----

10 STRØMAVTAGER

10.1	Smørenipler		B			26	26			26	26
10.2	Vippe og føringer		AS			4	4			4	4
10.3	Smøres utenpå om vinteren		G			Div.					
10.4	Sylinder		H								1

	Smøremiddel	F. nr.	Merknad
B	Texaco Novatex 2	521.221.38	
D	Sil-Grease GP (G-624 Compound)	521.224.12	
F	Brukt rullelagerfett		
G	Texaco Rando Oil 22	521.209.04	
H	Fuchs Renolit HLT 2	521.222.74	Forhandler: Rolfsen & Juell A/S, Oslo
L	Texaco Meropa 68	521.205.21	
AS	Motorsmøreolje SAE 15 W / 40	521.202.09	
AT	Texaco Multifak EP 2	521.222.51	Patronpakning F.nr. 521.222.50

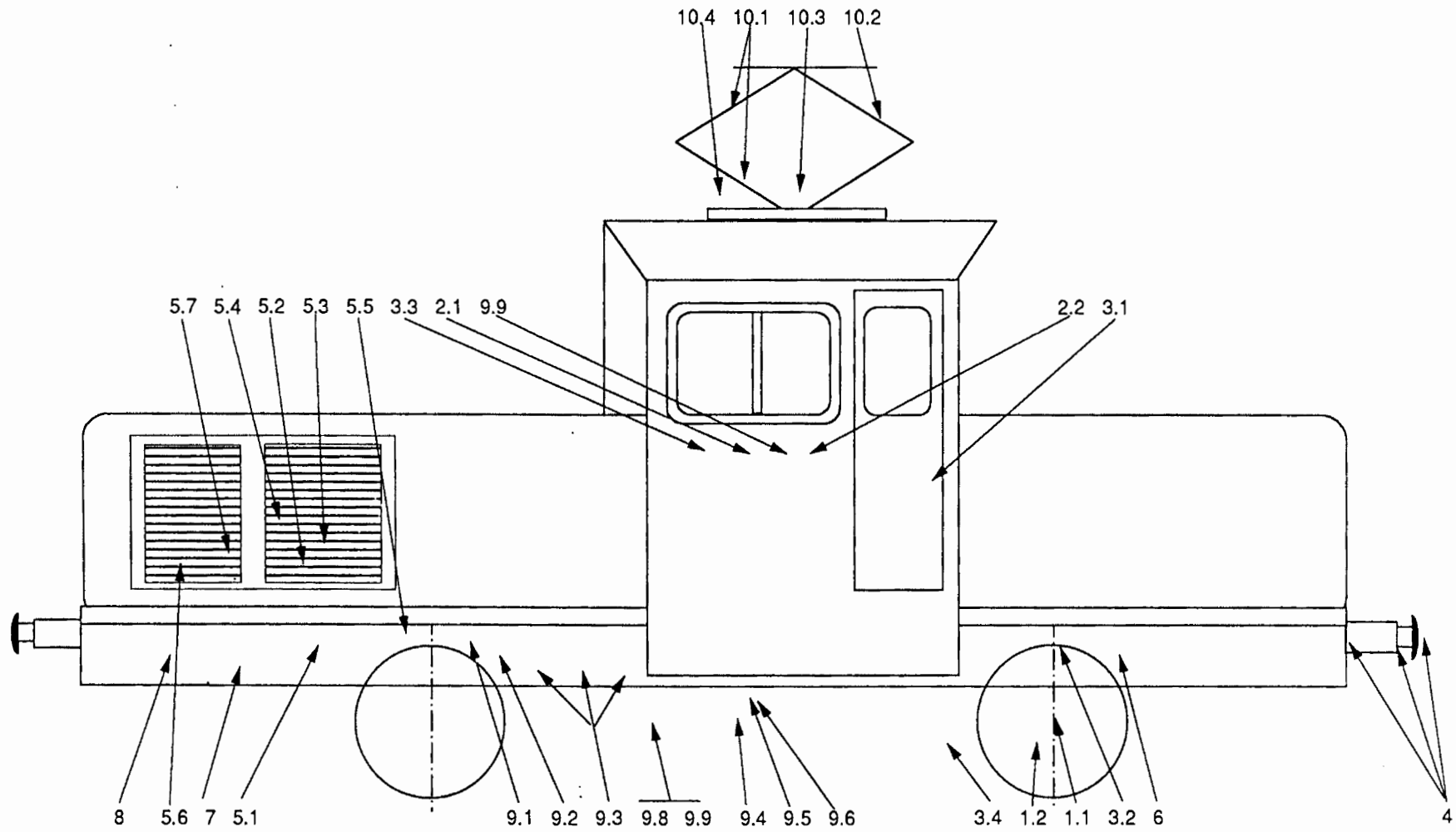

Skd 220 b

side 3

Skd 220 b



Skd 220 c

Mai 1992

Tjenesteskifter utgitt av Norges Statsbaner

Servicedivisjonen

Smøreskjema

Traktor

Skd 220 c

Nr.	Smørested	Mengde pr.komp.	Smøres med	K 1	K 2	T 1	T 2	T 3	T 4	R 1	HR
-----	-----------	--------------------	---------------	-----	-----	-----	-----	-----	-----	-----	----

1 AKSELKASSER

1.1	Akselkasser		B								4
1.2	Akselkasse - føringer		AS			8	8	8	8	8	8

2 BETJENINGSSTENGER

2.1	Betjeningsstenger, lager		AS			21	21	21	21	21	21
2.2	Betjeningsstenger, lager		B			3	3	3	3	3	3

3 BREMSER

3.1	Håndbremse - lager		B			3	3	3	3	3	3
3.2	Håndbremse - skrue		AS			1	1	1	1	1	1
3.3	Bremseylinder		H								1
3.4	Førerbremsventil (direkte)		D			2	2	2	2	2	2
3.5	Bremseetterstiller, styringsanordning		B			2	2	2	2	2	2
3.6	Bremseaksel		B			2	2	2	2	2	2

4 BUFFERE OG DRAGINNRETNING

4.1	Hylser og støtplater		F			8	8	8	8	8	8
4.2	Skrukobbel, etc.		G			Div.	Div.	Div.	Div.	Div.	Div.

5 DIESELMOTOR

5.1	Oljestand		AS	1		1	1	1	1	1	1
5.2	Brennstoffpumpe		AS			1	1	1	1	1	1
5.3	Regulator		AS	1		1	1	1	1	1	1
5.4	Luftfilter		AS			1	1	1	1	1	1
5.5	Selvstarter, lager for drivenden		AS					1		1	1
5.6	Vifteaksel og vannpumpe		B								1
5.7	Generator		B							1	1

6 KOMPRESSOR

6.1	Oljestand		AS	1		1	1	1	1	1	1
-----	-----------	--	----	---	--	---	---	---	---	---	---

7 KRAFTOVERFØRING

7.1	Clutchlager, venstre side		B			1	1	1	1	1	1
7.2	Hydr. veksel- lager, høyre side og bak		B	2		2	2	2	2	2	2
7.3	Mellomaksel med ledd		AT			3	3	3	3	3	3
7.4	Vendedrevkasse		L	1		1	1	1	1	1	1
7.5	Vendedrevkasse, drivakseltetning		B								2
7.6	Vendedrevkasse, knekkeventil, smørekopp ¹⁾		AS			1	1	1	1	1	1
7.7	Koblestenger		AS	8		8	8	8	8	8	8

1) Traktorer type 220 c fra og med nr. 220. 169 har ikke smørekopp på knekkeventil. Smørepunkt 7.6 faller bort for disse traktorer.

	Smøremiddel	F. nr.	Merknad
B	Texaco Novatex 2	521.221.38	
D	Sil-Grease GP (G-624 Compound)	521.224.12	
F	Brukt rullelagerfett		
G	Texaco Rando Oil 22	521.209.04	
H	Fuchs Renolit HLT 2	521.222.74	Forhandler: Rolfsen & Juell A/S, Oslo
L	Texaco Meropa 68	521.205.21	
AS	Motorsmøreolje SAE 15 W / 40	521.202.09	
AT	Texaco Multifak EP 2	521.222.51	Patronpakning F.nr. 521.222.50

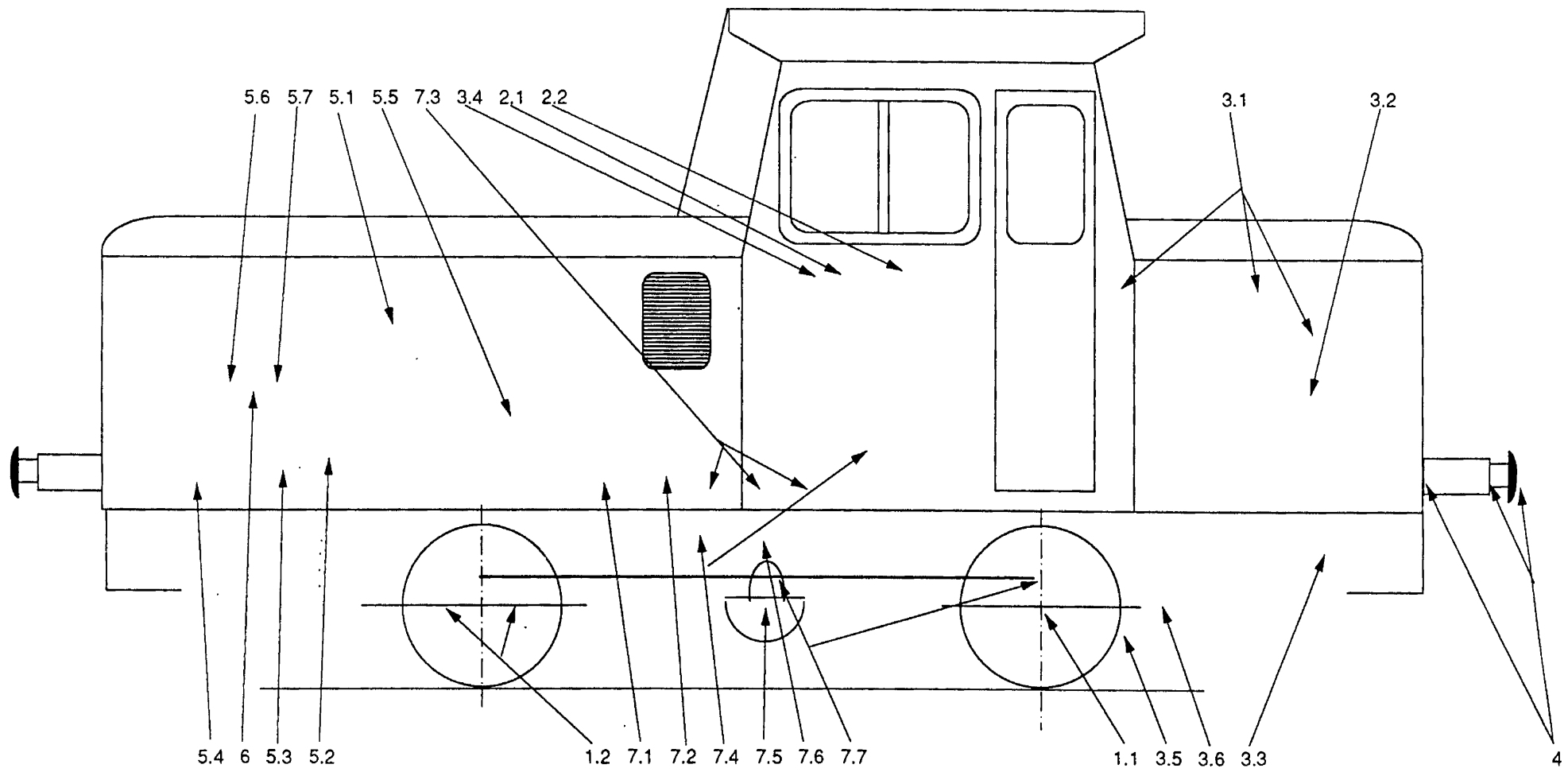

Skd 220 c

side 3

Skd 220 c



Skd 221

Mai 1992

Tjenesteskifter utgitt av Norges Statsbaner

Servicedivisjonen

Smøreskjema

Traktor

Skd 221

Nr.	Smørested	Mengde pr. komp.	Smøres med	K 1	K 2	T 1	T 2	T 3	T 4	R 1	HR
1 AKSELDRIFT											
1.1	Akseldrift		L		2	2	2	2	2	2	2
2 AKSELKASSER											
2.1	Akselkasser		B								4
2.2	Akselkasse - føringer		AS			8	8	8	8	8	8
3 BREMSER											
3.1	Håndbremse		B			7	7	7	7	7	7
3.2	Bremseylinder		H								1
3.3	Førerbremsventil (direkte)		D			2	2	2	2	2	2
3.4	Bremsetterstill, styringsanordning		B			2	2	2	2	2	2
4 BUFFERE OG DRAGINNRETNING											
4.1	Hylser og støtplater		F			8	8	8	8	8	8
4.2	Skrukobbel, etc.		G			Div.	Div.	Div.	Div.	Div.	Div.
5 DIESELMOTOR											
5.1	Oljestand		AS	1		1	1	1	1	1	1
5.2	Regulator - brennstoffpumpe		AS	2		2	2	2	2	2	2
5.3	Luftfilter		AS			2	2	2	2	2	2
5.4	Pådragsylinder for motor		B			1	1	1	1	1	1
5.5	Overføring - armer motorpådrag		AS			1	1	1	1	1	1
6 KOMPRESSOR											
6.1	Oljestand		AS	1		1	1	1	1	1	1
7 KRAFTOVERFØRING											
7.1	Voith - hydraulisk veksel		AI	1		1	1	1	1	1	1
7.2	Etterveksel		L	1		1	1	1	1	1	1
7.3	Voith fylleventil		B			1	1	1	1	1	1
7.4	Styring, trinn - vendedrift		B			4	4	4	4	4	4
7.5	Kjølevifte for vekselolje		B			1	1	1	1	1	1
7.6	Mellomaksel med ledd (3 stk.)		AT			9	9	9	9	9	9

	Smøremiddel	F. nr.	Merknad
B	Texaco Novatex 2	521.221.38	
D	Sil-Grease GP (G-624 Compound)	521.224.12	
F	Brukt rullelagerfett		
G	Texaco Rando Oil 22	521.209.04	
H	Fuchs Renolit HLT 2	521. 222. 74	Forhandler: Rolfsen & Juell A/S, Oslo
L	Texaco Meropa 68	521.205.21	
AI	Shell Tegula 32	521.211.03	
AS	Motorsmøreolje SAE 15 W / 40	521.202.09	
AT	Texaco Multifak EP 2	521.222.51	

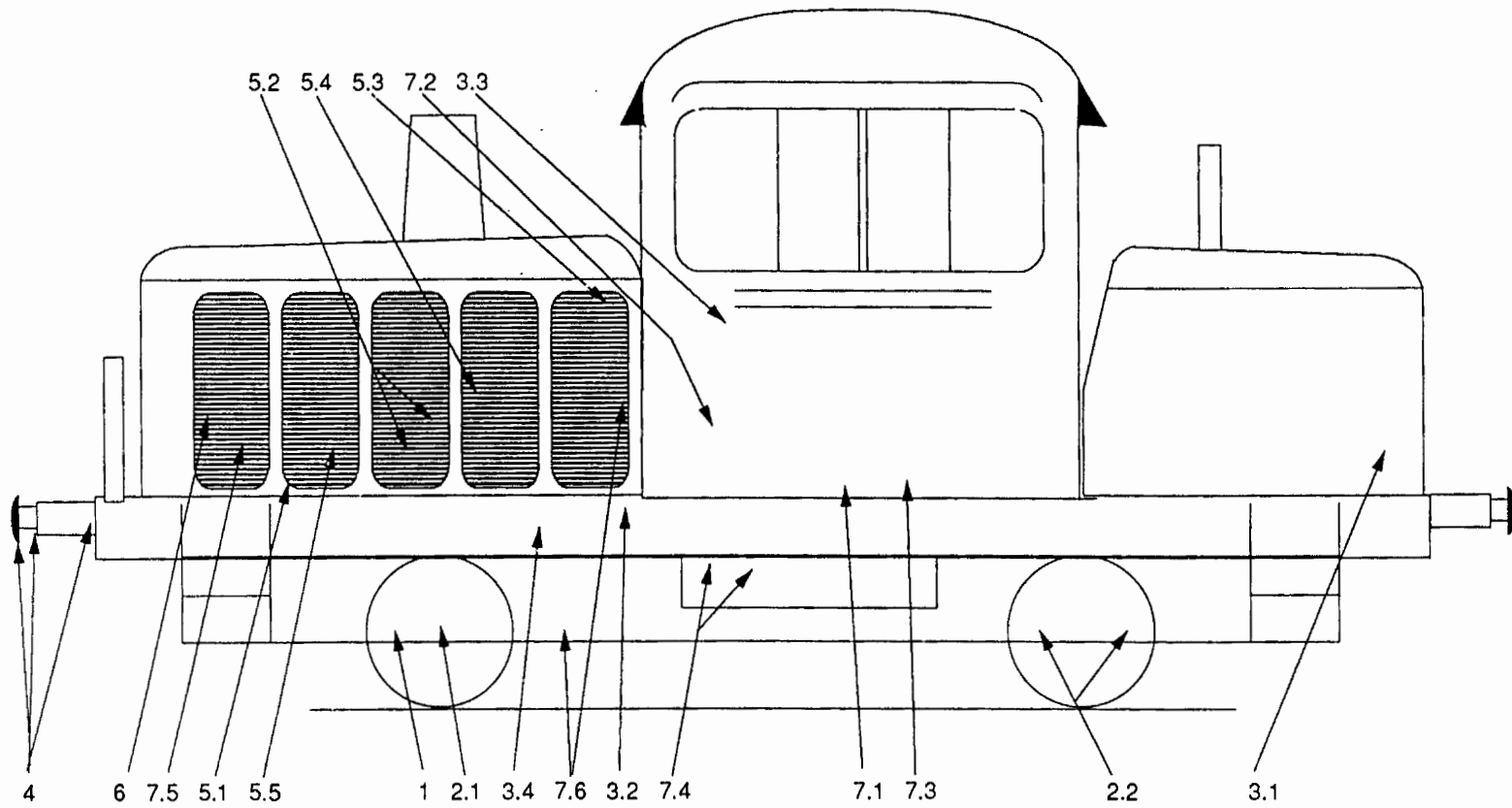

Skid 221
 side 2

Nr. Dato

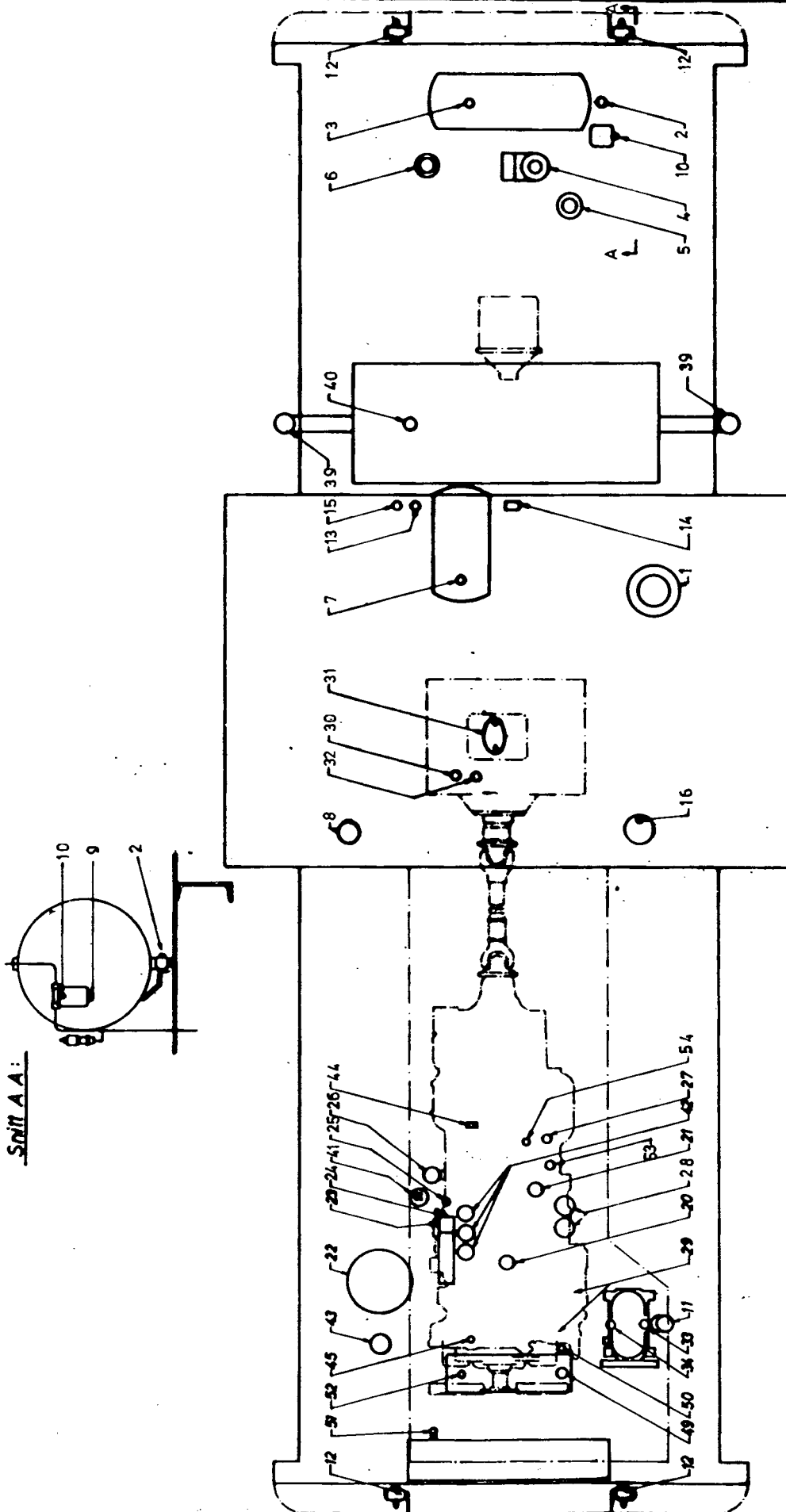

Stykkliste,
se bilag
8.1 og 8.2.

Snitt A A:

NSB

Trykk 714.06

FYLLE- OG TAPPESTEDER

Stykkliste for fig. 8.6

Skd.220 a,b

Bilag 8.1

Nr.	Dato	Nr.	GJENSTAND	PLASSERING	
		13	1 Olje-vannutskiller-tappekran	Under traktor	
		15	2 Hovedluftbeholder - "	Bakre panser	
		4	3 Hjelpeluftbeholder-tappeplugg	Under traktor	
		3	4 Styreventil- "	" "	
		1	5 Støvfilter- "	" "	
		1	6 " - "	" "	
		23	7 Apparatluftbeholder- "	" "	
		34	8 Vannutskiller-tappekran	" "	
		24	9 Alkoholforstøver-tappeplugg	Bakre panser	
		24	10 " -fyllerplugg	" "	
		10	11 Kompressor-luftfilter	Fremre "	
		35	12 Trykkluft-koblingskran (4stk.)		
		20	13 Tomgangsregulator R118-tappeplugg	Kapsel ved bakvegg i førerhus.	
		19	14 Luftfilter R ³ / ₄ " - "	" "	
		21	15 Støvsamler - "	" "	
			16 Stromavtager-trykkluftgj.føring i tak	Tappeplugg,kondenspotte i taket.	
			17		
			18		
			19		
			20	Luftekapsel	Motorstopp
			21	"	" veivhus
			22	Motorluftfilter	Traktorramme,fremre panser
			23	Motorregulator-fyllerplugg	Regulator på brennst.pumpe.
			24	Motorregulator-kontrollplugg	" "
			25	Motorsmøreolje-peilestav	Motor
			26	" -fyllerplugg	"
			27	" -tappeplugg	" -bunnpanne
			28	" -filter	"
			29	Ladeaggregat-oljebegrensere	Ladeaggregat for motor
			30	Vendedrevkasse-peilestav	Topp av vendedrevkasse
			31	" -fyllerplugg	" "
			32	" -tappeplugg	Vendedrevkasse-bunn - panne.

Pos.nr. på trykkluftskjema fig. 7.1

Trykkluftanlegg

Smøreolje

Im. 181.

Side 2 av 3

Had / M

1.12.1983

NSB

Trykk 714.06

FYLLE OG TAPPESTEDER

Stykkliste for fig. 8.6

Skd.220 a,b

Bilag 8.2

Nr. Dato

Nr.

GJENDSTAND

PLASSERING

33	Smøreolje	Kompressor-fyllestuss	Fremre panser
34		" -tappeplugg	" "
35			
36			
37			
38			
39	Brennst.anl. Brennst.legg	Brennstofftank-fyllestuss	Utv. bakre panser
40		" -tappekran	Bakre panser
41		Brennstoffspaltefilter	Traktorramme, fremre panser
42		Motor-brennstofffilter	Motor
43		Hydr.veksel-hovedfilter	Traktorramme, fremre panser
44		" -luftutskillerfilter.	Hydr.veksel
45		" -trykkreg.ventil	Tilførselspumpe på motor
46			
47			
48			
49	Kjøleanlegg	Kjølevæske-fyllestuss	Flottørtank
50		" -trykkavlastningskran.	"
51		" -tappekran	Nede på frontkjøler
52		" "	Flottørtank
53		" "	Etter smøreoljekjøler
54		" "	Bak på motorblokk

Im. 181
Side 3 av 3

Had / M

1.12.1983

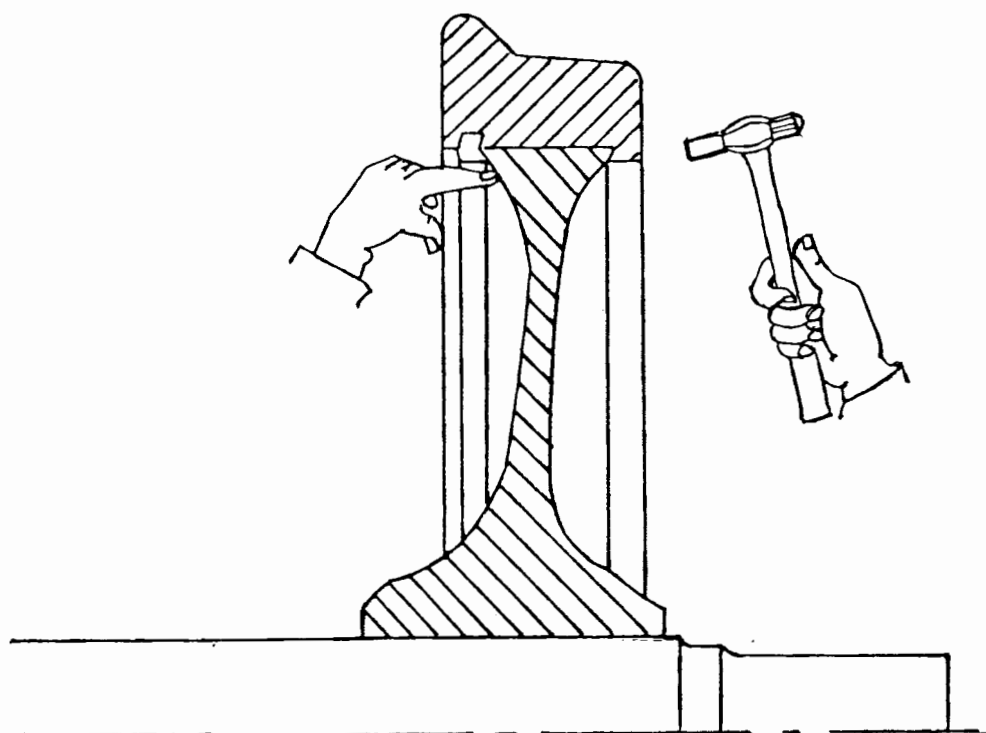

Hjulringkontroll – feste



Trykk 714.07

KOBLESTENGER, SAMMENST.

Skd 220 c

Fig 4.2

Nr. Dato

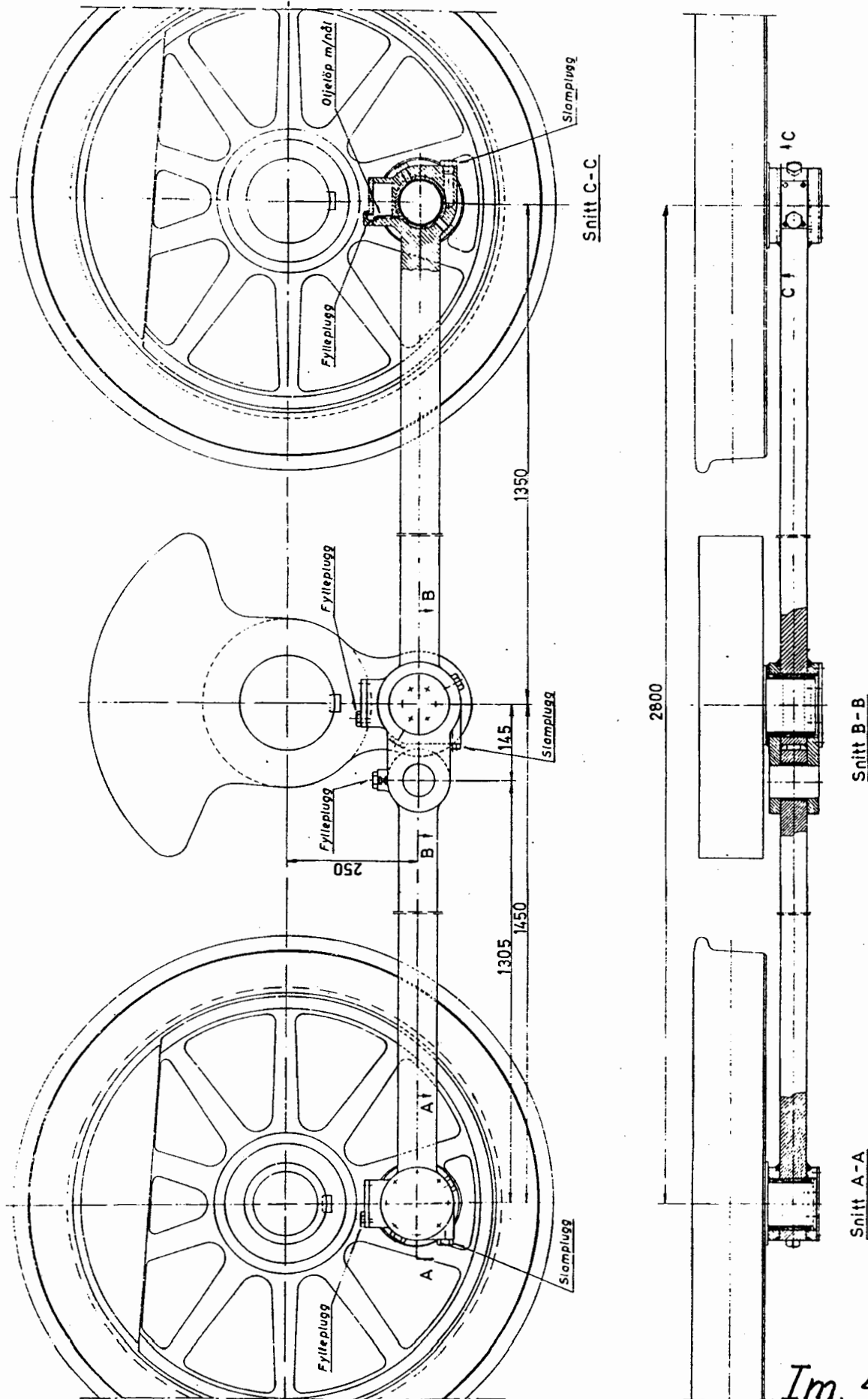

Im. 408

M Had

1.3.1979

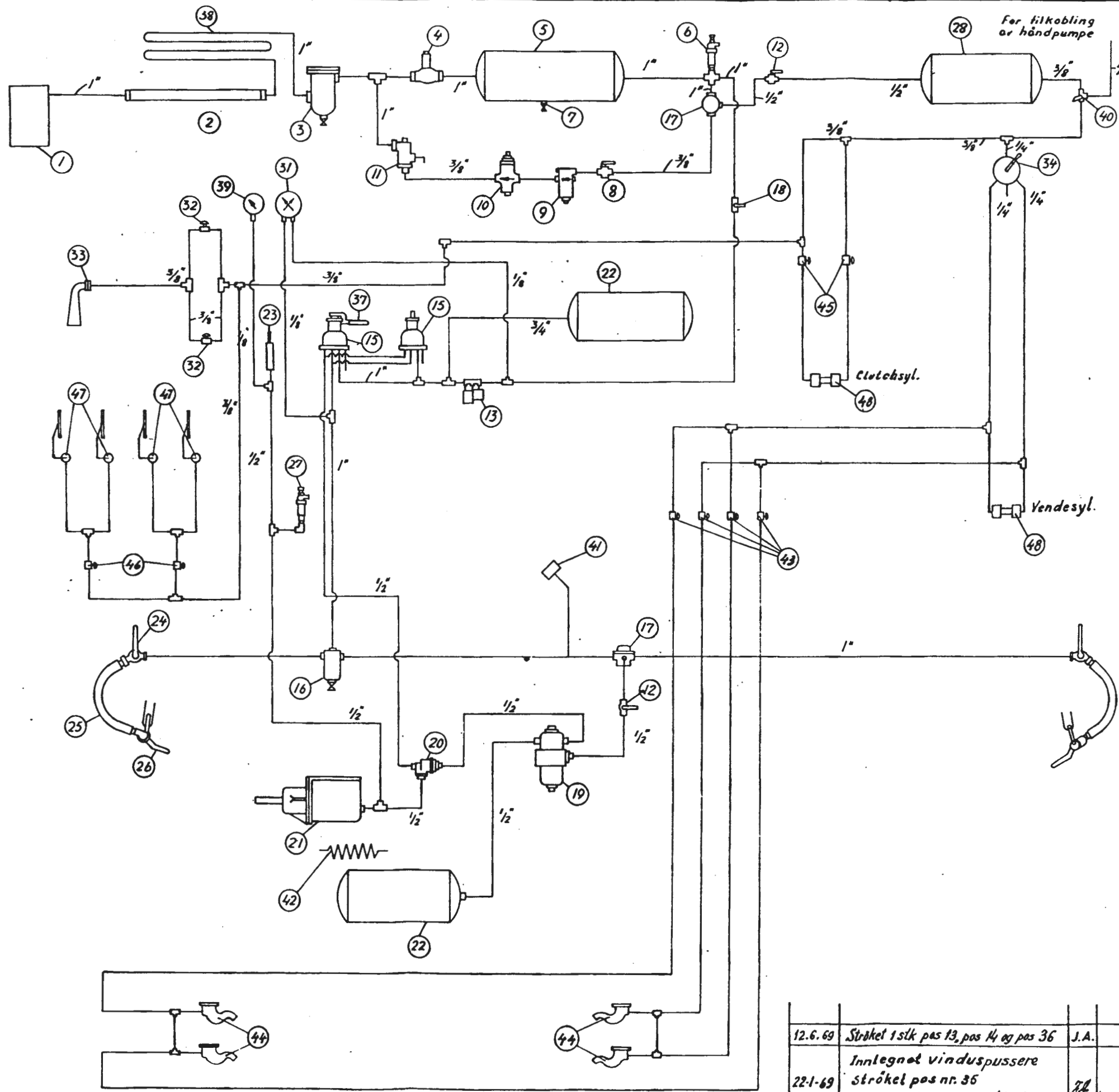

2	Sylinder	48		
4	Vinduspusser	47		Jumbo RS
2	Vinduspuserventil	46	Jumbo	6C99-3
2	Ventil for clutchsyl. DKV1.	45	326249.35	
4	Sandströdyser	44	304701.01	
4	Ventil for sanding DKV2	43	326249.36	
1	Tilbakeföringsljer	42	326.49203	
1	Nødbremseventil AK6	41	326238.11	18f/01
1	Treveisikran 3/8"	40	326236.06	
1	Enkel trykkmåler	39	326.131.03	36b-2/05
1	Kjølerør 1"	38		EFL-5.0m
1	Håndtak	37	326266.01	
1	Trykkmåler, enkel	36	326.131.02	Red strek
1	Sjetteventil for gear	35		1304
1	Vendeventil type B	34		A72531
1	Tyton type 75 V1	33		
2	Trykknappventil	32	326249.11	48r/1543 NAF
1	Dobb. trykkmåler	31	326.132.01	305/01
		30		
		29		
1	Luftbeholder 40l	28	326/01.22	
1	Sikkerhetsventil AK1 3.6% ²	27	326.202.12	
2	Blindkopling	26	326.186.11	47a/01
2	Slangekopling 1"	25	326/77.01	6b/02
2	koplingskran AK8	24	326.226.03	1stk. høyre 1stk. venstre
1	Utløsningsventil	23	326.241.11	11K/03
2	Luftbeholder 40l	22	326.103.14	
1	Bremseylinder 10" 4/10mholden	21	326.402.02	10b-2/02
1	Dobb. tilbakeslagsventil	20	326.149.11	23a/01
1	Slyventil, enkel Gr.10"	19	326.291.85	5a-23/03 m/vent. bærer
1	Avstengningskran 1"	18	326.224.11	25a/01
2	Størfilter	17	326/77.01	4A-363
1	Vannutskiller m/koppekran	16	326.110.11	
2	Førerbremsventil St 60	15	326.264.02	2230-22/02 Møysremod.
1	Sikkerhetsventil AK1 5.4% ²	14	326.202.14	
1	Trykregulator m/rørbarer	13	326.214.30	
2	Avstengningskran 1/2"	12	326.220.30	25a/01 NAF
1	Tomgangsventil V3e	11	326.277.11	
1	Tomgangsregulator R46B	10	326.207.11	
1	Luftfilter	9	326.112.11	
1	Avstengningskran 3/8"	8	326.222.01	233a/01 NAF
1	Avblåsingskran 1/2"	7	326.230.11	222/01 NAF
	Sikkerhetsventil AK1 8% ²	6	326.202.16	
1	Hovedluftbeholder 250l	5		Tj-61 Ham jern
1	Tilbakeslagsventil 3/4"	4		2438a/01
1	Oljeutskiller nr.18	3		4813146 b Knorr
1	Slange 1"	2	326/77.28	2420/03
1	Kompressor m/linnsugningsfilter	1	326.079.01	251174 Knorr filter nr. Knorr/150/100
Ant.	Gjenstand	Nr.	F.nr.	Bylegg. nr. 209n.nr. Anm.

12.6.69	Strøket 1 stk pos 13, pos 14 og pos 36	J.A.	
22-1-69	Inntegnet vinduspussere strøket pos nr. 36	J.A.	
	Inntegnet vendesylinder clutchsylinder og sandingsutstyr		
Dato	Forandringer	Utf. av	Kjf. av

Traktorer

Trykkluftskjema

Type Skd. 213

Norges Statsbaner - Maskindirektøren
Oslo 26.11.62

H. Ommuche

B. Løkseu.

Målestokk	Tegn.
Trac. Her.	26.11.62
Kfr.	

Erstattet av:

Mvg 2428

Erstatning for Tj-07.

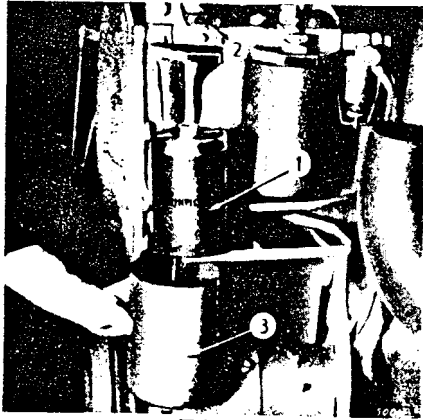

Fig. 17

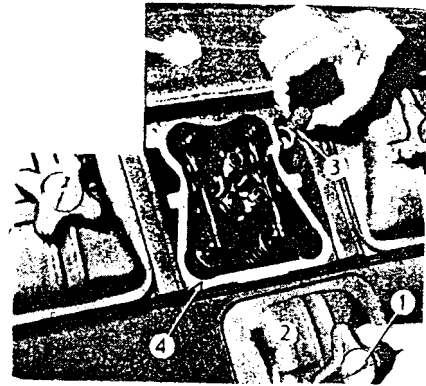

Fig. 18

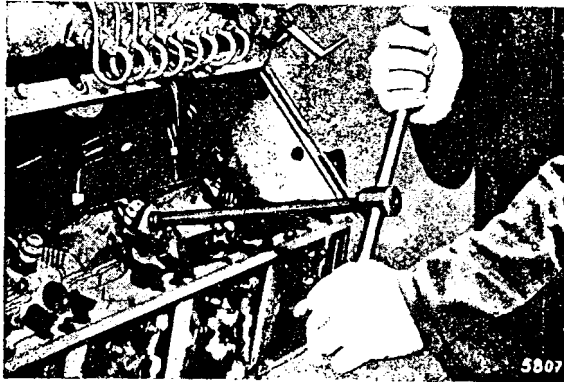

Fig. 19

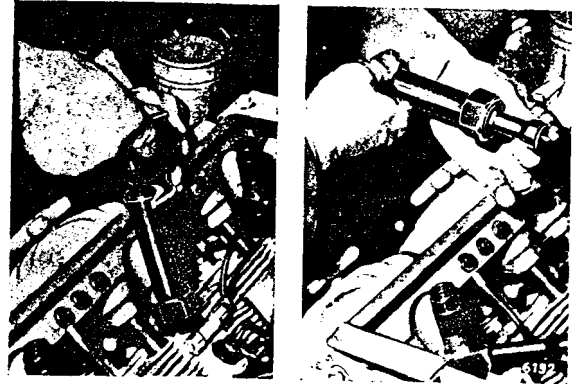

Fig. 20



Fig. 21

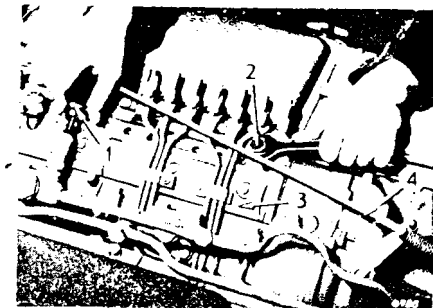

Fig. 22