

Østfoldbanen

35

Avdelings nr.

Norges Statsbaner
Form 1059

Foreløbigt maalebrev.

Statens jernbaneanlæg.

Sør-Holen banens afdeling.

g n r. 186, b n r. 1,

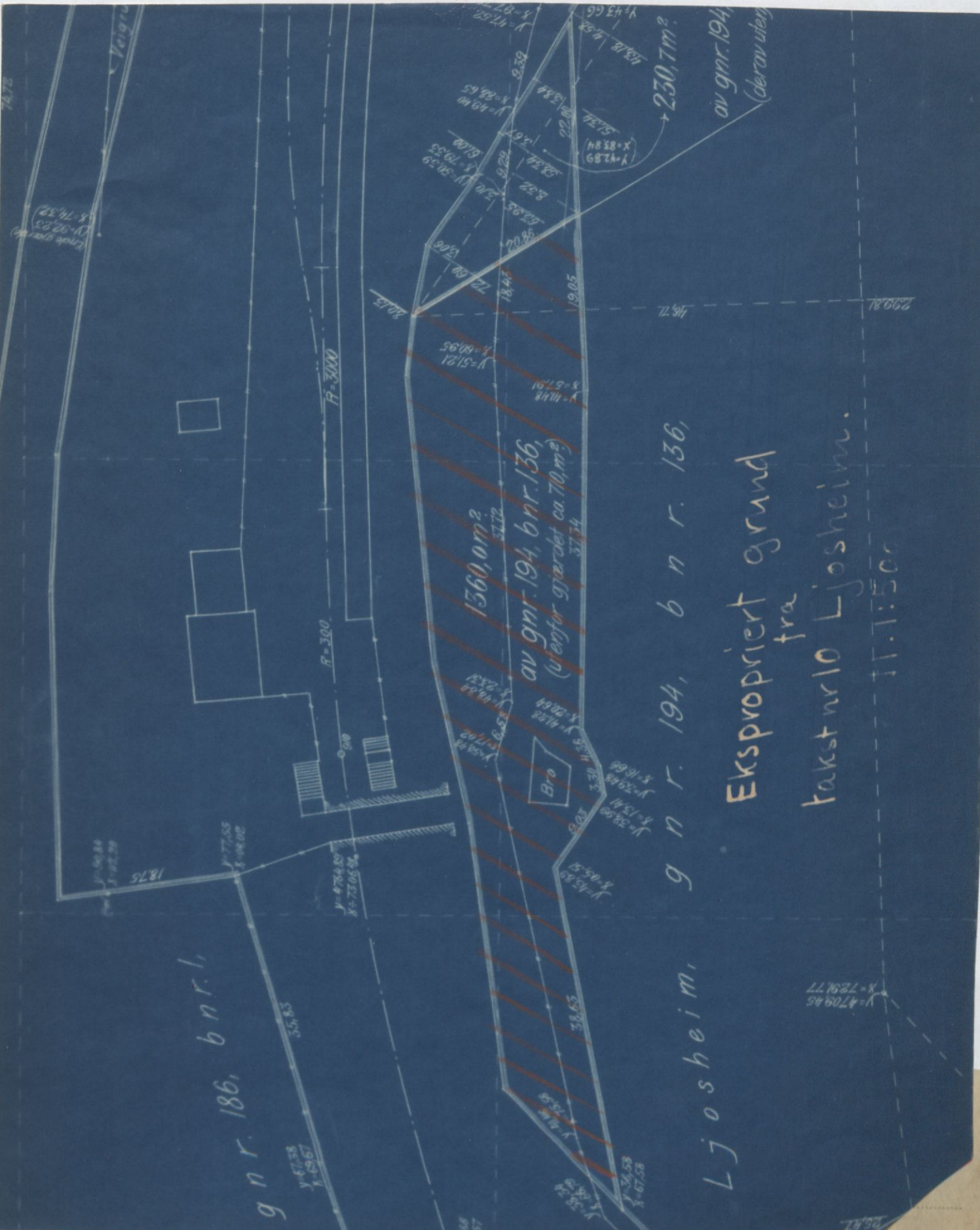

Ljosheim, g n r. 194, b n r. 136,

Ekspropriert grund
fra
takst nr 10 Ljosheim.

1:1:50

Foreløbigt maalebrev.

— Statens jernbaneanlæg.

Opbygning av *Smaalens* — banens *Ljan* afdeling *Halm*

Takst nr. *1* i *Aker* tinglag, by
 gaarden *Ljanshøidens skystation* gaards-nr. *194* bruks-nr. *20*
 tilhørende *Harald Bjerke*
 (tidligere eier)

Undertakst, overtakst eller skriftlig mündelig overenskomst av	Fra pæl til pæl.	Erstatnings-gjenstand.	Omtrentlig ekspropriert areal		Pris pr.		Beløp	
			Ar.	Ar.	Kr.	Øre		
<i>Overtakst</i>	<i>8/0+3</i>							
<i>av 17/11 15</i>	<i>- 8/4+2</i>	<i>litra a: grunn</i>	<i>5</i>	<i>250</i>	<i>1250</i>	<i>-</i>		
<i>2/3 16</i>		<i>- b: Eilempelerstatning.</i>			<i>11000</i>	<i>-</i>		
		<i>Sølt av 14</i>			<i>100</i>	<i>-</i>		
		<i>Husflytning juli 17 bil. 6</i>			<i>10000</i>	<i>-</i>		
		<i>nov 17</i>			<i>5000</i>	<i>-</i>		
		<i>jan 18 - 22</i>			<i>10000</i>	<i>-</i>		
Tilsammen							<i>12250</i>	<i>00</i>

Kristiania den *4. mai* 1916

Sven Lind
afdelingsingeniør.

Av ovennævnte beløp kr. *12250.-*
 er ifølge erstatningsbrev datert *21. juni 1916* tidligere utbetalt „ *1500 -*
 resten kr. *10750.-*

anvises hr. til kontant utbetaling av
 anvises hr. fogden — politimesteren — i til utbetaling av
 og nedsættelse for den berettigedes

regning
 Kristiania den 191
 jernbaneanlæggens saksfører.

Mottat kr. er kroner ore
 den 191
 politimester — foged.

Mottat kr. er kroner ore
 den 191
 erstatningsberettiget.

Foreløbigt maalebrev.

Statens jernbaneanlæg.

Omlægning av Jernbanens Ljan afdeling Holm

Takst nr. 5 i Aker tinglag, by

gaarden Knastang gaards-nr. 184 bruks-nr. 8

tilhørende Revisor H. Indrød.

(tidligere eier)

Undertakst, overtakst eller skriftlig mindelig overenskomst av	Fra pæl til pæl. <i>i uio- lagning</i>	Erstatnings-gjenstand.	Omtrentlig ekspropriert areal	Pris pr.	Beløp		
			Ar.	Ar.	Kr.	Øre	
Overtakst av 17/11 15	21+7 - -27+1	litra a: grunn	8	110 -	880	r ✓	
3 28/3 16		- b: ulmpensstatning			200	- ✓	
Tilsammen						1080	00

Kristiania den 4/5 1916
Jens Lund
afdelingsingeniør.

Av ovennævnte beløp kr.

er ifølge erstatningsbrev datert tidligere utbetalt „

resten kr.

anvises hr. til kontant utbetaling av

anvises hr. fogden — politimesteren — i til utbetaling av

og nedsattelse for den berettigedes

regning

Kristiania den 191

jernbaneanlæggenes sakfører.

Mottat kr. er kroner ore

den 191

politimester — foged.

Mottat kr. er kroner ore

den 191

erstatningsberettiget.

Foreløbigt maalebrev.

Statens jernbaneanlæg.

Omlagring av Lomaaens banens Ljan avdeling. Holm

Takst nr. 7 i Akers tinglag, by-
gaarden Ljabu gaards-nr. 184 bruks-nr. 1
tilhørende Johan Rasch
(tidligere eier)

Undertakst, overtakst eller skriftlig minde- lig overens- komst av	Fra pæl til pæl.	Erstatnings-gjenstand.	Omtrent- lig ekspro- priert areal.		Pris pr.		Beløp	
			Ar.	Ar.	Kr.	Øre		
Overtakst	842+7-	Lika a: Al. grunn 4. v. f. pæl 830- 833					100	00
av 17/11 15	- ca 865	- b: skoggrund	80		70-		5600	-
og 2/3 16	892+8-	- c: dyrket grund	40		90-		3600	-
	- ca 900	- d: uløst utstatning					500	-
							9800	00
		- e: fondet med omlagring av Ljabu- chausseer til ferdag					2000	00
		Selvf. ass des. 15					2000	
		jan 16.					12000	
		Tilsammen					7800	00

Kristiania den 4/5 1916
P. Rasch
avdelingsingeniør

Av ovennævnte beløp kr.
er ifølge erstatningsbrev datert tidligere utbetalt „
resten kr.
anvises hr. til kontant utbetaling av
anvises hr. fogden — politimesteren — i til utbetaling av
og nedsættelse for den berettigedes
regning
Kristiania den 191
jernbaneanlæggenes sakfører.
Mottat kr. er kroner øre
den 191
politimester — foged,
Mottat kr. er kroner øre
den 191

Foreløbigt maalebrev.

Statens jernbaneanlæg.

Forlægning av *Smaalens* banens *Jern* avdeling *Kalm*

Takst nr. *8* i *Aker* tinglag, by

gaarden *Sole* gaards-nr. *194* bruks-nr. *67*

tilhørende *Dekorationsmaler H. Davidsen*

(tidligere eier _____).

Undertakst, overtakst eller skriftlig mindelig overenskomst av	Fra pæl til pæl.	Erstatnings-gjenstand.	Omtrentlig ekspropriert areal.	Pris pr.	Beløp	
			Ar.	Ar.	Kr.	Øre
<i>Overtakst</i>	<i>868+5-</i>	<i>litra a: Skoggründ</i>	<i>25</i>	<i>80-</i>	<i>2000</i>	<i>-v</i>
<i>av 17/11 15</i>	<i>-874+0</i>	<i>- b: dyrket grund</i>	<i>19</i>	<i>110-</i>	<i>2090</i>	<i>-v</i>
<i>og 22/3 16</i>	<i>882+5-</i> <i>-887+7</i>	<i>- c: ulomprustatning</i>			<i>10000</i>	<i>-v</i>
		<i>Sakf. ass des 14</i>			<i>6000</i>	
		<i>- j - june 16</i>			<i>8000</i>	
		<i>Ulempe sept 16 erst. brev 17/1-16</i>			<i>500 00</i>	
		<i>- " - erst. brev av 17/1-23</i>			<i>4500 00</i>	
		<i>Restedsbefring apri 24 til 28</i>			<i>220 00</i>	
		Tilsammen			<i>14090 -</i>	

Kristiania den *4/5* 1916
Arvid Lind
avdelingsingeniør

Av ovennævnte beløp _____ kr.

er ifølge erstatningsbrev datert _____ tidligere utbetalt „

resten . . kr.

anvises hr. _____ til kontant utbetaling av

anvises hr. fogden — politimesteren — i _____ til utbetaling av

og nedsættelse for den berettigedes

regning _____

Kristiania den _____ 191

jernbaneanlægenes sakfører.

Mottat kr. _____ er _____ kroner _____ ore

den _____ 191

politimester — foged.

Mottat kr. _____ er _____ kroner _____ ore

den _____ 191

erstatningsberettiget.

Foreløbigt maalebrev.

Statens jernbaneanlæg.

Omlægning av Smaalens banens Lan avdeling. Hobro

Takst nr. 16 i Aker tinglag, by

gården Aspeli gaards-nr. 189 bruks-nr. 8

tilhørende Sersjant K. A. Urstad. Frødtigenes vei nr 18

(tidligere eier _____).

Undertakst, overtakst eller skriftlig mindelig overenskomst av	Fra pæl til pæl.	Erstatnings-gjenstand.	Omtrentlig ekspropriert areal	Pris pr.	Beløp	
			Ar.	Ar.	Kr.	Øre
<i>Undertakst</i> <i>av 31/8 15</i> <i>og 2/3 16</i>		<i>Dyrket grunn t.v.f. pæl 972+7-976+5</i>	<i>2</i>	<i>60</i>	<i>120</i>	<i>00</i>
Tilsammen					<i>120</i>	<i>00</i>

Kristiania den 4/5 1916
Inge Lund
avdelingsingeniør.

Av ovennævnte beløp _____ kr.

er ifølge erstatningsbrev datert _____ tidligere utbetalt „

resten . . kr.

anvises hr. _____ til kontant utbetaling av

anvises hr. fogden — politimesteren — i _____ til utbetaling av

og nedsættelse for den berettigedes

regning _____

Kristiania den _____ 191 _____

jernbaneanlægenes sakfører.

Mottat kr. _____ er _____ kroner _____ ore

den _____ 191 _____

politimester — foged.

Mottat kr. _____ er _____ kroner _____ ore

den _____ 191 _____

erstatningsberettiget.

Foreløbigt maaletrev.

Udbetalt Erstatningsbrev, udført af
Jenshagens Skiføre

27/9	Takst nr 11.	Gårn Nettle, Joh. M. S. Selau	udly. til skiføre assistance	70.00
27/10	- 1	Gårn, den skystation, Harald Bjerke	udly. til skiføre assistance	100.00 ✓
27/11	- 4	Ljan, nedre, Ing. H. Frølich barn	til skiføre assistance	80.00
22/12	- 20.21.	Ramåsen, Lea, Johan Lie	skiføre assistance	50.00 ✓
22/12	- 9	Lora, Torstein Diesen	skiføre assistance	60.00
22/12	- 8	Sole, Halvoran Duvrøen	skiføre assistance	60.00 ✓
22/12	- 207	Gjalm, Johan Rasch	skiføre assistance	20.00
21/16	- 207.	Gjalm - Johan Rasch	skiføre assistance	120.00
21/16	- 17	Rydningen, Hjørundhøen	skiføre assist.	100.00 ✓
21/16	- 21.	Lea - Johan Lie	skiføre assist	80.00 ✓
21/16	- 8	Sole - Halvoran Duvrøen	skiføre assist	80.00 ✓
27/16	- 3	Fjorubakken, O. Rolstad	skiføre assist	150.00
27/16	- 4	Gannør, Frølich barn	skiføre	5.00
	9	Lora, Marguit Frølich		5.00
	10	Doten, Sverre J. Wten		5.00 ✓
	14	Fjorubakken, Oul Andersen		5.00
4/2	- 1	Gårn, den skyst. Harald Bjerke		100.00
20/5	- 2	Ljan, nedre, Johan Rasch	Rentebrev	38.40
	3	Fjorubakken, O. Rolstad		135.11
	6	Gjalm, Oleif Bye		10.00
				<u>kr. 1273.51</u>
		Arar skiføre assistance	1090.-	
		Rentes	183.51	
		For juridisk tilsyn	kr. 1273.51	
30/6	Takst nr 4.	Ljan, nedre, Ing. Frølich barn		kr. 600
	- 9	Lora, Marguit Frølich		300
				<u>rent</u>

Förnödenheter av Kullpladene

Ski - 385 ⁰⁰

Stom - 230

22/6 16 J. J.

Vandragift för "Förnödenheter" 1/1-20/6 16 16 31.00

Foreløbigt maalebrev.

Statens jernbaneanlæg.

Omlagring av Innvalens banens 1. afdeling. Holm.

Takst nr. 17 i Aker tinglag, by

gaarden Rydningen gaards-nr. 185 bruks-nr. 5

tilhørende Sigurd Johansen

(tidligere eier)

Undertakst, overtakst eller skriftlig minde- lig overens- komst av	Fra pæl til pæl.	Erstatnings-gjenstand.	Omtrent- lig ekspro- priert areal.		Pris pr.		Beløp	
			Ar.	Ar.	Ar.	Øre		
Overlaket av 17/11 15 og 21/3 16	972 + 1 - - 994 + 3	litra a: dyrdal grund - b: Invernha Sølv. ass. Jan 16 Ret til sparb. og vedk. pløfter nos. 17 til 7	78	2758	2145	-	600	-
							100	-
							2000	-
Tilsammen							2745	00

Kristiania den 4/5 1916
avdelingsingeniør

Av ovennævnte beløp kr.

er ifølge erstatningsbrev datert tidligere utbetalt „

resten . . . kr.

anvises hr. til kontant utbetaling av

anvises hr. fogden — politimesteren — i til utbetaling av

og nedsættelse for den berettigedes

regning

Ansist 6/11-17

Kristiania den 191

jernbaneanlæggens sakfører.

Mottat kr. er kroner ore

den 191

politimester — foged.

Mottat kr. er kroner ore

den 191

erstatningsberettiget.

Foreløbigt maalebrev.

S også nr 19

Statens jernbaneanlæg.

Omlægning av *Småkerns* banens *Lyn* avdeling. *Holm*

kst nr. 18 i Skis tinglag, by
 arden Skogbakken gaards-nr. 185 bruks-nr. 3
 ørende Julius Andersen
 dlige eier

Undertakst, vertakst eller riftlig mindelig overenskomst av	Fra pæl til pæl.	Erstatnings-gjenstand.	Omtrentlig ekspropriert areal		Pris pr.		Beløp	
			Ar.	Ar.	Kr.	Øre		
<i>Overtakst</i>								
<i>av 17/11 15</i>	<i>994 + 3 - 1011 + 3</i>	<i>lilla a: dyrket grunn</i>	<i>36</i>		<i>15-</i>	<i>540</i>		<i>- v</i>
<i>og 21/3 16</i>	<i>1011 + 13 - 1031 + 4</i>	<i>- b: ubdykket do</i>	<i>70</i>		<i>6-</i>	<i>420</i>		<i>- v</i>
<i>Tilsammen</i>							<i>960</i>	<i>00</i>

Kristiania den 4/5 1916 *Arvid Lunde*
 avdelingsingeniør.

v ovennævnte beløp kr.
 ifølge erstatningsbrev datert tidligere utbetalt „
 resten . . . kr.

vises hr. til kontant utbetaling av

vises hr. fogden — politimesteren — i til utbetaling av
 og nedsættelse for den berettigedes

gning
 Kristiania den 191
 jernbaneanløggenes sakfører.

ottat kr. er kroner ore
 den 191

ottat kr. er kroner ore
 den 191

Foreløbigt maalebrev.

Statens jernbaneanlæg.

Omlægning av Smøstens banens Ljan avdeling. Holm

Pakst nr. 19 i Sker tinglag, by

gaarden Lurdal sønder gaards-nr. 189 bruks-nr. 1

tilhørende Johan Thorkildsen.

(tidligere eier).

Undertakst, overtakst eller skriftlig mündelig overenskomst av	Fra pæl til pæl.	Erstatnings-gjenstand.	Omtrentlig ekspropriert areal		Pris pr.		Beløp		
			Ar.	Ar.	Ar.	Øre			
Overtakst av 17/11 15 og 21/3 16		lita a: skoggrund t. v. f. pæl 993 - 1020 - b: allmoge	25	10-	250	-	500	-	
Tilsammen								750	00

Kristiania den 4/5 1916
Jens Lund
avdelingsingeniør

Av ovennævnte beløp kr.

er ifølge erstatningsbrev datert tidligere utbetalt „

resten kr.

anvises hr. til kontant utbetaling av

anvises hr. fogden — politimesteren — i til utbetaling av

og nedsættelse for den berettigedes

regning

Kristiania den 191

jernbaneanlæggens sakfører.

Mottat kr. er kroner øre

den 191

politimester — foged,

Mottat kr. er kroner øre

den 191

erstatningsberettiget.

Foreløbigt maalebrev.

Statens jernbaneanlæg.

Ombygning av Smaalens banens 1. afdeling, Holm.

akst nr. 20 i Sku tinglag, by

gaarden Ravnasen gaards-nr. 185 bruks-nr. 6

thørende Urmaker Johan Lie

tidligere eier

Undertakst, overtakst eller skriftlig mindelig overenskomst av	Fra pæl til pæl.	Erstatnings-gjenstand.	Omtrentlig ekspropriert areal		Pris pr.		Beløp		
			Ar.	Ar.	Ar.	Øre			
Undertakst av 31/8 15 og 12/3 16	1031+4 - 1042+3	litra a: skoggrund - b: ullmyr Skole-ass. des. 14	45	12	540	-	400	-	
							50	-	
Tilsammen								940	-

Kristiania den 4/5 1916
Ingebrigt
avdelingsingeniør.

Av ovennævnte beløp kr.

er ifølge erstatningsbrev datert tidligere utbetalt „

resten . . . kr.

invises hr. til kontant utbetaling av

invises hr. fogden — politimesteren — i til utbetaling av

og nedsættelse for den berettigedes

egning
Kristiania den 191

jernbaneanlæggenes sakfører.

Mottat kr. er kroner ore

den 191

politimester — foged.

Mottat kr. er kroner ore

den 191

erstatningsberettiget.

Foreløbigt maalebrev.

Statens jernbaneanlæg.

Omlagring av Jonsalens banens Jan-avdeling. Holm

Takst nr. 21 i Akers tinglag, by

gaarden Lia gaards-nr. 191 bruks-nr. 6

tilhørende Urmaker Johan Lie Skjeft. 16 Oslo

(tidligere eier)

Undertakst, overtakst eller skriftlig minde- lig overens- komst av.	Fra pæl til pæl.	Erstatnings-gjenstand.	Omtrent- lig ekspro- priert areal		Pris pr.		Beløp	
			Ar.	Ar.	Ar.	Øre		
Overtakst av 17/4 15	1042+3	Lia a: dyrket grund	75	30 -	2250	-	✓	
og 21/3 16	-1081+9	- b: skoggrund	15	10 -	150	-	✓	
		- c: utlemp			4000	-	✓	
		Sakf. bass Jan 16			80	00		
		Utlemp for eksp. brød est. brev 21			100	00		
Tilsammen					6400	00		

Kristiania den 4/5 1916
Jens Lund
avdelingsingeniør.

Av ovennævnte beløp kr.
er ifølge erstatningsbrev datert tidligere utbetalt „
resten . . . kr.

anvises hr. til kontant utbetaling av
anvises hr. fogden — politimesteren — i til utbetaling av
og nedsættelse for den berettigedes

regning
Kristiania den 191
jernbaneanleggenes sakfører.

Mottat kr. er kroner øre
den 191
politimester — foged,

Mottat kr. er kroner øre
den 191
erstatningsberettiget.

Foreløbigt maalebrev.

Statens jernbaneanlæg.

Ombygning av Smaalens banens 5an afdeling. Holms.

Takst nr. 22 i Skur tinglag, by-
gaarden Holms gaards-nr. 191 bruks-nr. 3
tilhørende K Prestangeren
(tidligere eier _____).

Undertakst, overtakst eller skriftlig minde- lig overens- komst av	Fra pæl til pæl.	Erstatnings-gjenstand.	Omtrent- lig ekspro- priert areal		Pris pr.		Beløp	
			Ar.	Ar.	Ar.	Øre		
Overtakst. av 17/11 15 og 21/3 16	1081+9- -1099+7 1116+8- -1134+1	} lita a: dyrket grund	76	20 -	1520	-	✓	
			80	10 -	800	-	✓	
					600	-	✓	
Tilsammen					2920	00		

Kristiania den

4/5 1916
Imas Lund
avdelingsingeniør

Av ovennævnte beløp _____ kr.
er ifølge erstatningsbrev datert _____ tidligere utbetalt „
resten . . . kr.

anvises hr. _____ til kontant utbetaling av

anvises hr. fogden — politimesteren — i _____ til utbetaling av
og nedsættelse for den berettigedes

regning _____
Kristiania den _____ 191 _____
jernbaneanløggenes sakfører.

Mottat kr. _____ er _____ kroner _____ øre
den _____ 191 _____

politimester — foged,
Mottat kr. _____ er _____ kroner _____ øre
den _____ 191 _____

erstatningsberettiget.

Foreløbigt maalebrev.

Statens jernbaneanlæg.

Ombygning av *Soneakns* banens *Ljan* avdeling. *Holm.*

Takst nr. *23* i *Nbr.* tinglag, by-

gaarden *Rosenholmen* gaards-nr. *191* bruks-nr. *4*

tilhørende *Anton Hansen*

(tidligere eier _____).

Undertakst, overtakst eller skriftlig mindelig overenskomst av	Fra pæl til pæl.	Erstatnings-gjenstand.	Omtrentlig ekspropriert areal		Pris pr.		Beløp		
			Ar.	Ar.	Ar.	Øre			
<i>Overtakst av 17/11 15 og 21/3 16</i>		<i>lika a: skoggrund t.m.f. pæl 1134+1141.</i>	<i>7</i>	<i>10</i>	<i>70</i>	<i>-</i>	<i>✓</i>		
Tilsammen							<i>70</i>	<i>00</i>	

Kristiania den *4/5* 191*6*
Jens Lund
avdelingsingeniør

Av ovennævnte beløp _____ kr.

er ifølge erstatningsbrev datert _____ tidligere utbetalt „

resten . . kr.

anvises hr. _____ til kontant utbetaling av

anvises hr. fogden — politimesteren — i _____ til utbetaling av

og nedsættelse for den berettigedes

regning _____

Kristiania den _____ 191_____

jernbaneanlæggens saksfører.

Mottat kr. _____ er _____ kroner _____ ore

den _____ 191_____

politimester — foged,

Mottat kr. _____ er _____ kroner _____ ore

den _____ 191_____

erstatningsberettiget.

Endeligt maalebrev.

Statens jernbaneanlæg.

Opnær
Anlæg nr. *1* i *Øster* tinglag, by *157.160*

Taxt nr. *4*
gaarden *107-16.* matr. nr. *824-829* løpe-nr. *194* brugs nr. *1659 2002*
tilhørende *ing. Arnold Frolichs bane: for Etsabekk Orskken, for Kristina*
(tidligere eier *Frolichs, for Thorbjørn Die, for Gerda Schartegren*)

Undertakst, overtakst eller skriftlig mindelig overenskomst av:	Fra pæl til pæl.	Erstatnings gjenstand.	Ekspropriet areal.		Pris pr. ar.		Beløp.	
			Ar.	Kr.	Kr.	Øre.		
<i>overtakst av 10/7-16.</i>	<i>Lit. h. f. 824-829</i>	<i>Litra a: 1 grunn til vei</i>	<i>10.90</i>	<i>200/-</i>	<i>2180</i>	<i>00</i>		
	<i>beige sider } 829-845</i>	<i>" 2 den øvrige grunn</i>	<i>85.281</i>	<i>80/-</i>	<i>6826</i>	<i>48.</i>		
	<i>L. h. f. 860.</i>	<i>" L. særskilt utleupe til eieren av husflidsskolen</i>			<i>5000</i>	<i>00.</i>		
		<i>" D. Utleupe forøvrig</i>			<i>15000</i>	<i>00.</i>		
		<i>Sakførerassistanse betalt</i>			<i>785</i>	<i>00</i>		
						<i>29787</i>	<i>48</i>	

den 191

Ifølge avdelingens bøker er dette takst nr. utfærdiget:

Maalebrev nr. <i>15</i> datert <i>20. juli 1916</i> til beløp	kr. <i>22800</i> konto
Erstatningsbrev nr. <i>2</i> datert <i>20. juli 1916</i> til beløp	- <i>5000.</i> -
samt anvist ved bilag nr. datert <i>januar 16</i>	- <i>80.</i> -
	Kr. <i>5.</i>
Av beløpet fores til endelig utgift paa konto <i>sept. 16</i>	<i>600.-</i>
- <i>Mars 17</i>	<i>100.-</i>
-	-
-	-
	<i>28585.00.</i>

Oslo den *23/9* 19*18*. *Haab Bloch*
Avdelingsingenier *(sign)*

Paa ovennævnte erstatningsbeløp kr. *29787.48.*

er tidligere anvist:

ifølge foreløbigt maalebrev nr. der vedlægges kr. *28585.-*
" erstatningsbrev nr. den 191 *28585.-*

der anvises hr. *distriktsjefen i Oslo distrikt til deponering* Rest kr. *1202.48.*
i *anvinstsparkbank* til kontant utbetaling *for hr. distriktsjefen i Oslo distrikt* kr.

Tilsammen kr. *1202.48.*
Kristiania den *18/3* 19*19*.

jernbaneanlæggenes sakfører.

Mottat den mig tilkommende erstatning for grundavstaaelse til ovennævnte jernbaneanlæg med kr.

den 191

Til vitterlighet:

Beløpet som er brukt ved
utskrivning av Hjemmelsopklaring:
Arbeids eller kartmåleren.

10.9 ar a Kr 200.- = Kr 2.180,-

73.6 ar " " 80.- = Kr 5888,-

2/5-61. f. d. Sum = Kr 8.068,-

Foreløbigt maalebrev.

Statens jernbaneanlæg.

Omlægning av Sjøilees - banens Ljan avdeling. Holmen.

Takst nr. 4 i Aker tinglag, by

gaarden Liadalen av Ljan, nedre gaards-nr. 194 bruks-nr. 26.70-118.

tilhørende Ingeniør Harald Frølich's bane

(tidligere eier)

Undertakst, overtakst eller skriftlig minde- lig overens- komst av	Fra pæl til pæl.	Erstatnings-gjenstand.	Omtrent- lig ekspro- priert areal	Pris pr.		Beløp			
			Ar.	Ar.	Kr.	Øre			
Overtakst av 10/7 16.		Litra A. 1: Grund til vej over Ljan	9	200	1.800	00	✓		
		2: den øvrige grund tilhørende vej	75	80	6.000	00	✓		
		B. Ulempeerstatning for anlegg av ny bruesvej med bro over Ljanseloen					6.000	00	✓
		D. Ulempeerstatning for øvrige Sakf. ass. jan/16					80	-	
		- - - - - 26. og 70 febr 16					5	-	
		- - - - - sept 16					600	00	
		Erst. frax av 20/7 - 16					5000	00	
		Sakf. ass. mars 17					100	00	
Tilsammen					<u>kr. 28.800 00</u>				

Kristiania den 20^e Juli 1916
Marslund
avdelingsingeniør.

Av ovennævnte beløp er ifølge erstatningsbrev datert 20/7 16

er ifølge erstatningsbrev datert 20/7 16 Tidshætte, et beløp kr. 6000 pr tidligere utbetalt " 6000 ✓

resten . . . kr. 22800,00

anvises hr. til kontant utbetaling av

anvises hr. fogden — politimesteren — i til utbetaling av

og nedsættelse for den berettigedes

regning

Kristiania den 191

jernbaneanlæggenes sakfører.

Mottat kr. er kroner øre

den 191

politimester — foged,

Mottat kr. er kroner øre

den 191

erstatningsberettiget.

Foreløbigt maalebrev.

Statens jernbaneanlæg.

Omlægning av *Snøleus* banens *hjan* avdeling. *Holm*.

Takst nr. *9* i *Aker* tinglag, by
 gaarden *Slova av Gau. nedre* gaards-nr. *194* bruks-nr. *71*
 tilhørende *Margareth Frølich ved værge redaktør Forstein Diesen*
 (tidligere eier)

Undertakst, overtakst eller skriftlig mindelig overenskomst av	Fra pæl til pæl.	Erstatnings-gjenstand.	Omtrentlig ekspropriert areal		Pris pr.		Beløp	
			Ar.	Ar.	Ar.	Øre		
<i>Overtakst 887+7- av 10/4 1916 -892+8</i>	<i>938+5- -961.</i>	<i>litra a: dyrket grunn til linje</i>	<i>11.</i>	<i>80-</i>	<i>880</i>	<i>00</i>	<i>00</i>	<i>✓</i>
		<i>b. dyrket og udyrket grunn til linje og vei</i>	<i>85.</i>	<i>40.-</i>	<i>3.400</i>	<i>00</i>	<i>00</i>	<i>✓</i>
		<i>c. ulleipeerstatning</i>					<i>500</i>	<i>00</i>
		<i>Schif. ans. jan 16</i>					<i>60</i>	<i>00</i>
		<i>febr. 16</i>					<i>500</i>	
		<i>sept 16</i>					<i>300</i>	<i>-</i>

Tilsammen

kr. 4.780 00

Kristiania den *20^{de} Juli* 1916. *Jens Lund*
avdelingsingeniør.

Av ovennævnte beløp kr.
 er ifølge erstatningsbrev datert tidligere utbetalt „
 resten . . . kr.
 anvises hr. til kontant utbetaling av
 anvises hr. fogden — politimesteren — i til utbetaling av
 og nedsættelse for den berettigedes
 regning

Kristiania den 191.....

jernbaneanlæggens sakfører.

Mottat kr. er kroner ore
 den 191.....
 politimester — foged,
 Mottat kr. er kroner ore
 den 191.....

Foreløbigt maalebrev.

Statens jernbaneanlæg.

Ontlægning av *Sivleus* banens *Lau* avdeling *Halm*

Takst nr. *10* i *Aker* tinglag, by

gaarden *Ljosheim* gaards-nr. *194* bruks-nr. *136*

tilhørende *Syver S. Jotun*

(tidligere eier _____).

Undertakst, overtakst eller skriftlig minde- lig overens- komst av	Fra pæl til pæl.	Erstatnings-gjenstand.	Omtrent- lig ekspro- priert areal		Pris pr.		Beløp	
			Ar.	Ar.	Ar.	Øre		
<i>Undertakst</i>	<i>Filhojn</i>	<i>litra a. dyrket mark</i>	<i>10</i>	<i>40</i>	<i>400</i>	<i>00</i>	<i>✓</i>	
<i>av 3/8 15</i>	<i>forleie</i>	<i>- b. rekuperations</i>			<i>600</i>	<i>00</i>	<i>✓</i>	
<i>Overtakst</i>	<i>no 905-</i>	<i>del av</i>				<i>500</i>		
<i>av 17/11 15</i>	<i>- 916.</i>	<i>feb. 16</i>						
<i>Fraktkost</i>								
<i>kontroll</i>								
<i>av</i>								
Tilsammen						<i>1000</i>	<i>00</i>	

Kristiania den *22 Mars* 1917. *Marsius*
avdelingsingeniør

Av ovennævnte beløp kr.
er ifølge erstatningsbrev datert tidligere utbetalt „
* resten . . . kr.

anvises hr. til kontant utbetaling av

anvises hr. fogden — politimesteren — i til utbetaling av
og nedsættelse for den berettigedes

regning
Kristiania den 191
jernbaneanlæggenes sakfører.

Mottat kr. er kroner øre
den 191

politimester — foged,
Mottat kr. er kroner øre
den 191

Foreløbigt maalebrev.

Statens jernbaneanlæg.

Omlægning av Smøleusbanens Ljan avdeling. Holm

Takst nr. 12 i Aker tinglag, by
 gaarden Hækketo gaards-nr. 186 bruks-nr. 1.
 tilhørende P. Solberg.
 (tidligere eier)

Undertakst, overtakst eller skriftlig mindelig overenskomst av	Fra pæl til pæl.	Erstatnings-gjenstand.	Omtrentlig ekspropriert areal	Pris pr.	Beløp		
			Ar.	Ar.	Kr.	Øre	
Undertakst av 3/8 15.	ca 900 - 938.5.	Alt 1. Nærliggende grunn til linje litra a: dyplet mark	78	75.00 60.00	5850 00	4680 00	
Overtakst av 17/11 15		2. <u>Deuten</u> grunn til losteplass og omlægning av bygdeveg på fløsten side av linjen litra a: dyplet mark	86	75.00	6450 00		
Frankelens- kontroll av 29/9-12 linje 1/1-18							
Tilsammen						11.130 00	

Kristiania den ^{14^{de} April} 22 Mars 1917.
 J. M. Lunde
 avdelingsingeniør

Av ovennævnte beløp kr.
 er ifølge erstatningsbrev datert tidligere utbetalt „
 resten kr.
 anvises hr. til kontant utbetaling av
 anvises hr. fogden — politimesteren — i til utbetaling av
 regning og nedsættelse for den berettigedes

Kristiania den 191
 jernbaneanlæggenes sakfører.
 Mottat kr. er kroner øre
 den 191
 politimester — foged,
 Mottat kr. er kroner øre
 den 191

Foreløbigt maalebrev.

Statens jernbaneanlæg.

Omlægning av Smørum banens Ljau afdeling. Holm.

Takst nr. 18 i Aker tinglag, by
 gaarden Skogbakken gaards-nr. 185 bruks-nr. 3
 tilhørende Julius Andersen.
 (tidligere eier)

Undertakst, overtakst eller skriftlig mindelig overenskomst av	Fra pæl til pæl.	Erstatnings-gjenstand.	Omtrentlig ekspropriert areal	Pris pr.	Beløp		
			Ar.	Ar.	Kr.	Øre	
Overtaket							
av 17/11 15	1005	litra a. dyrket grunn	2	15.00	30	00	✓
3 25/3 16							
Overtakelse		ret til adkomstvej og brøndraud for barakke			400	00	✓
av 27/8 1919.							
Tilsammen					kr. 430 00		

Ljau den 22. Septbr. 1919.
 J. M. Lund
 avdelingsingeniør.

Av ovennævnte beløp kr.
 er ifølge erstatningsbrev datert tidligere utbetalt „
 resten . . . kr.

anvises hr. til kontant utbetaling av

anvises hr. fogden — politimesteren — i til utbetaling av
 og nedsættelse for den berettigedes

regning

Kristiania den 191
 jernbaneanlæggens sakfører.

Mottat kr. er kroner øre
 den 191

Mottat kr. er kroner øre
 den 191

Foreløbigt maalebrev.

Statens jernbaneanlæg.

Omlægning av Smørens banens Ljensavdeling. Holm.

Takst nr. 13 i Aker tinglag, by
 gaarden Solvang gaards-nr. 186 bruks-nr. 2.
 tilhørende Olaves Hverven
 (tidligere eier).

Undertakst, overtakst eller skriftlig mindelig overenskomst av	Fra pæl til pæl.	Erstatnings-gjenstand.	Omtrentlig ekspropriert areal	Pris pr.	Beløp	
			Ar.	Ar.	Kr.	Øre
Overbakt Til v. av 17/11-15 pæl 937		Libra a). hovegrend	0,6	150,00	90	00
		--- b) tilnærmetstatning for flytning av gjerde			60	00
		gulfass - juli. 26 til 7			175	00
		shadeserstoffg domt bl. 7 26			1200	00
		gulf. ass. sept 16 til 8			287	40
		Tilsammen		kr	150	00

Oslo

den 15-11 - 1911

Hais Bloch (sijn)
avdelingsingeniør.

ovennævnte beløp kr. 150.-

er ifølge erstatningsbrev datert tidlige utbetalt „

resten . . kr. 150.-

anvises hr. Olavs Hverven til kontant utbetaling av

Distr. Hjem i Oslo

anvises hr. fogden — politimesteren — i til utbetaling av

og nedsættelse for den berettigedes

regning

Kristiania den 19. novbr. 1911

M. Schjelt (sijn.)
jernbaneanløggenes sakfører.

Mottat kr. er kroner ore

den 191

politimester — foged,

Mottat kr. er kroner ore

den 191

JERNBANEVERKET
BIBLIOTEKET



101612