

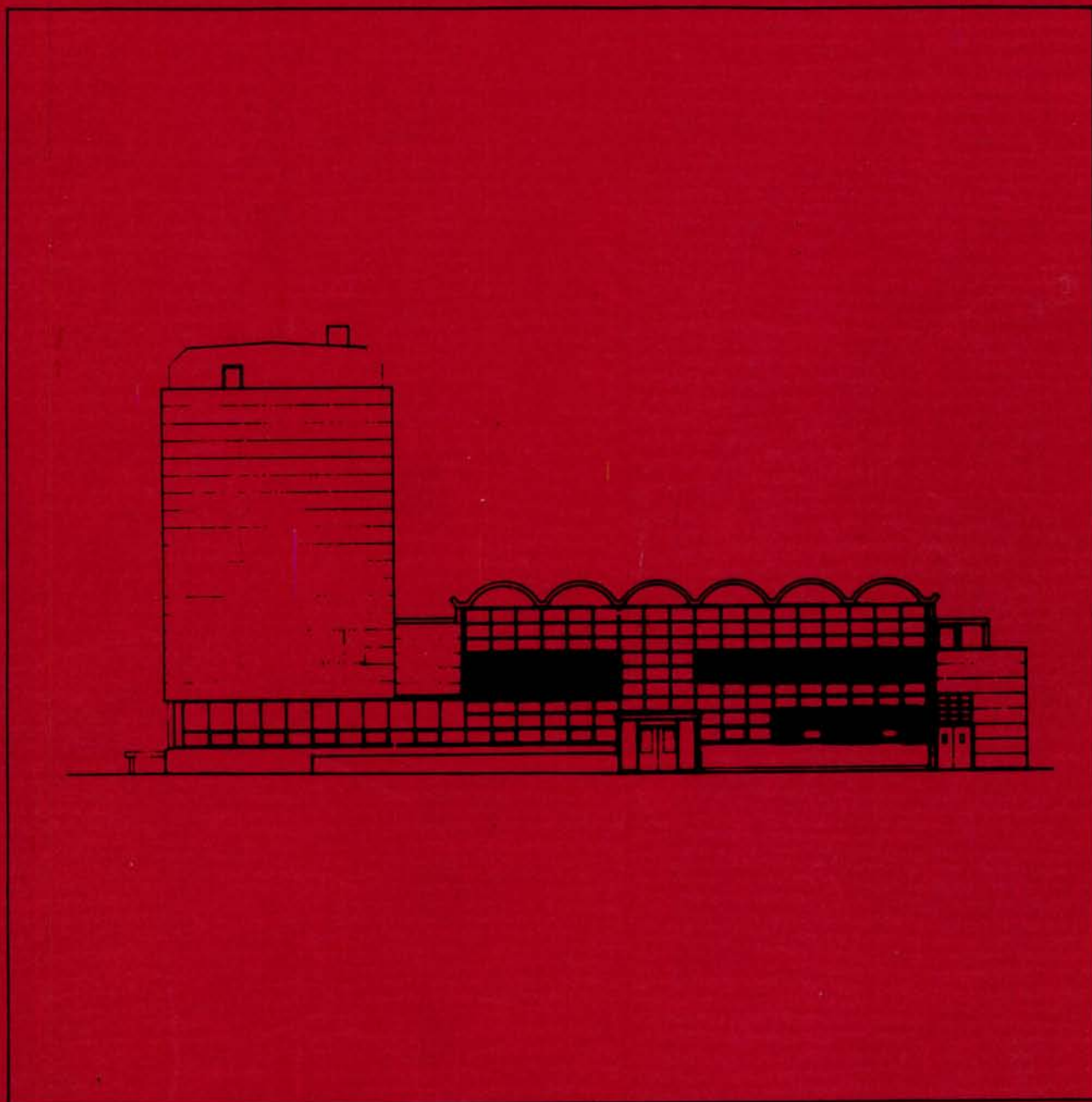

# Bygningsregistrering

NSB-Arkitektkontoret Storgt. 33 Oslo 1



## Drammen distrikt

Drammenbanen



Norges statsbaner. Arkitektkontoret

# NSBs Bygningsregistrering

DRAMMEN DISTRIKT

DRAMMENBANEN



NSB Arkitektkontoret  
Storgt. 33  
0184 Oslo 1

  
Aasmund Dahl  
Overarkitekt

Utgitt januar 1988  
Trykt ved NSB

9

Eks.1 - Bibl.

q 332 (083.86): 656-2(481)

NSB

Nor

## INNHold

|                          |           |
|--------------------------|-----------|
| Opplegg og bruk          | 3         |
| Drammenbanen m/sidelinje | 7         |
| -Bygningshistorikk       |           |
| -Registreringer          |           |
| <u>stasjon</u>           | <u>km</u> |
| Oslo Vestbanestasjon     | 0,00      |
| Filipstad - Oslo         | 0,6       |
| Skarpsno                 | 1,91      |
| Skøyen                   | 4,38      |
| Bestum                   | 5,30      |
| Lysaker                  | 6,03      |
| Stabekk                  | 7,97      |
| Høvik                    | 9,75      |
| Blommenholm              | 11,27     |
| Sandvika                 | 13,22     |
| Slependen                | 15,20     |
| Billingstad              | 16,63     |
| Hvalstad                 | 19,20     |
| Vakås                    | 21,23     |
| Høn                      | 22,16     |
| Asker                    | 23,83     |
| Tuverud                  | 46,84     |
| Brakerøya                | 50,78     |

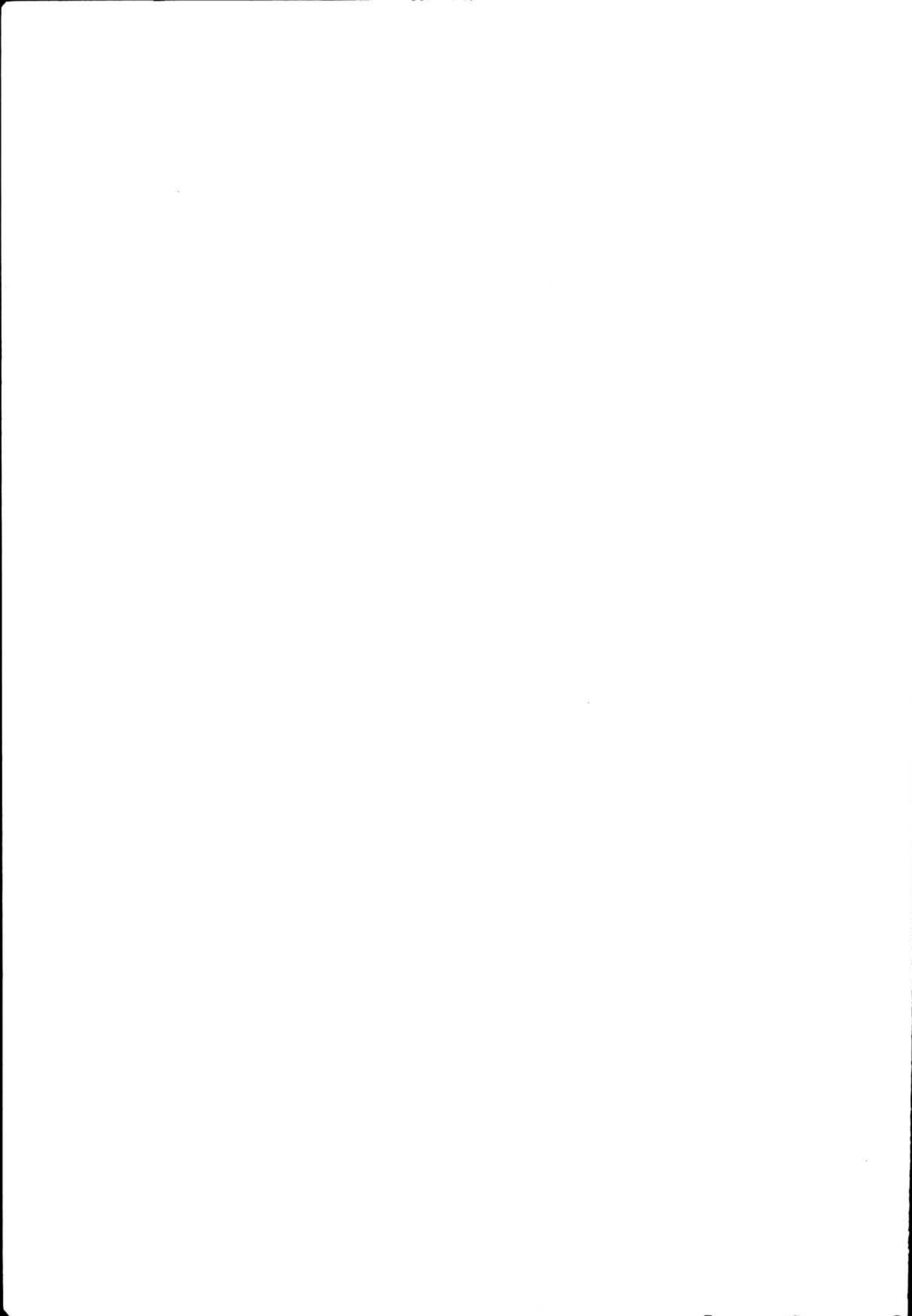

|                                 |       |
|---------------------------------|-------|
| Drammen                         | 52,86 |
| Drammen Godsstasjon             | 53,24 |
| Sundland Gartneri, Drammen      | 53,73 |
| Sundland Skiftestasjon, Drammen | 53,85 |
| Tangen Tomter, Drammen          |       |
| Boliger i Drammen               |       |
| Verkstedet Sundland, Drammen    |       |
|                                 |       |
| Heggedal                        | 29,85 |
| Røyken                          | 34,45 |
| Spikkestad                      | 37,51 |

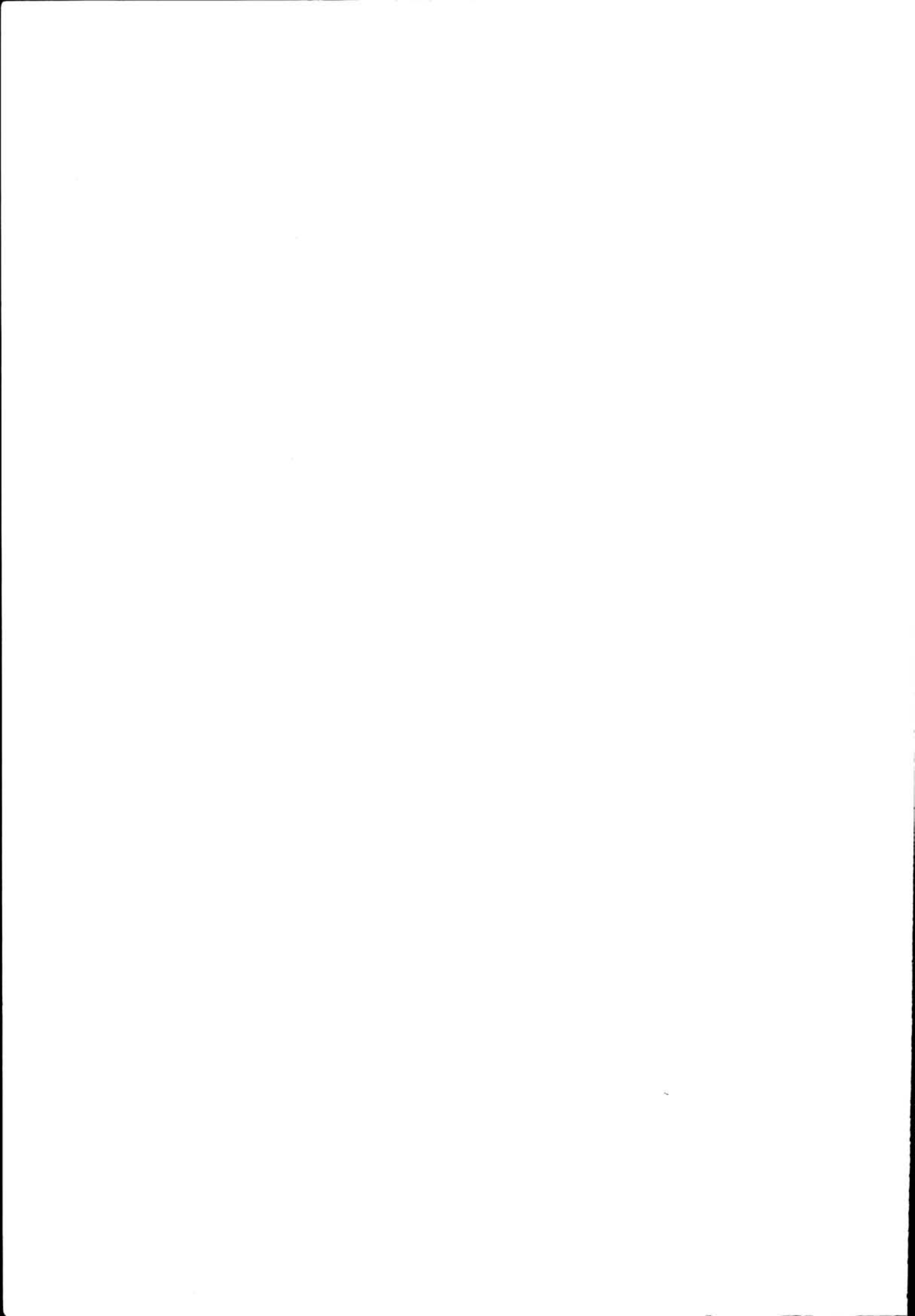



## O P P L E G G   O G   B R U K

### OM PROSJEKTET

I 1987 ble arbeidet med registrering av NSB's ca 5 000 bygninger påbegynt. En begrenset bygningsfortegnelse fra begynnelsen av 1950-årene var ikke blitt ajourført og manglet elementære opplysninger om den enkelte bygning.

Registreringsarbeidet har vært drevet i NSB's regi, men har delvis vært finansiert av Sekretariatet for registrering av faste kulturminner i Norge. Dette sekretariatet administrerer en omfattende registrering av samtlige bygninger oppført før 1900 i landet. NSB's arkitektkontor har administrert registreringsprosjektet mens frilanstilknyttede arkitekter har utført registreringen.

### REGISTRERINGENS FORMÅL

Formålet med registreringen har vært:

1. Å bygge opp et forbrukervennlig register over samtlige bygninger i NSB til bruk i forvaltningen. Det skal gis grunnleggende data om samtlige bygninger samt allsidige opplysninger om et utvalg av bygningene. Registeret er bygd opp for seinere bruk av EDB til lagring og ajourføring.
2. Å sikre en forvarlig behandling av bygningsmassen ved ombygginger, tilbygg og vedlikehold, gjennom bl.a. en sortering av bygningene med hensyn til saksbehandling.
3. Å legge grunnlaget for at NSB kan utforme en egen politikk i vernespørsmål. I en tid der verneinteressene fokuseres på NSB's bygningsmasse, samtidig som NSB står foran en omfattende sanering av egne bygninger, er det nødvendig å finne fram til et velbegrunnet utvalg av verneobjekter.

### OPPLEGG OG INNLEDNING

Registreringen er presentert distrikt- og strekningsvis. Hver strekning er igjen inndelt etter mønsteret:

Stasjon - mellomstasjon - stasjon - osv., slik at hver stasjon og hver mellomstrekning utgjør en enhet (forøvrig identisk med opplegget i stortingsmelding nr. 10 (1979-80) "Fortegnelse over statens eiendommer").

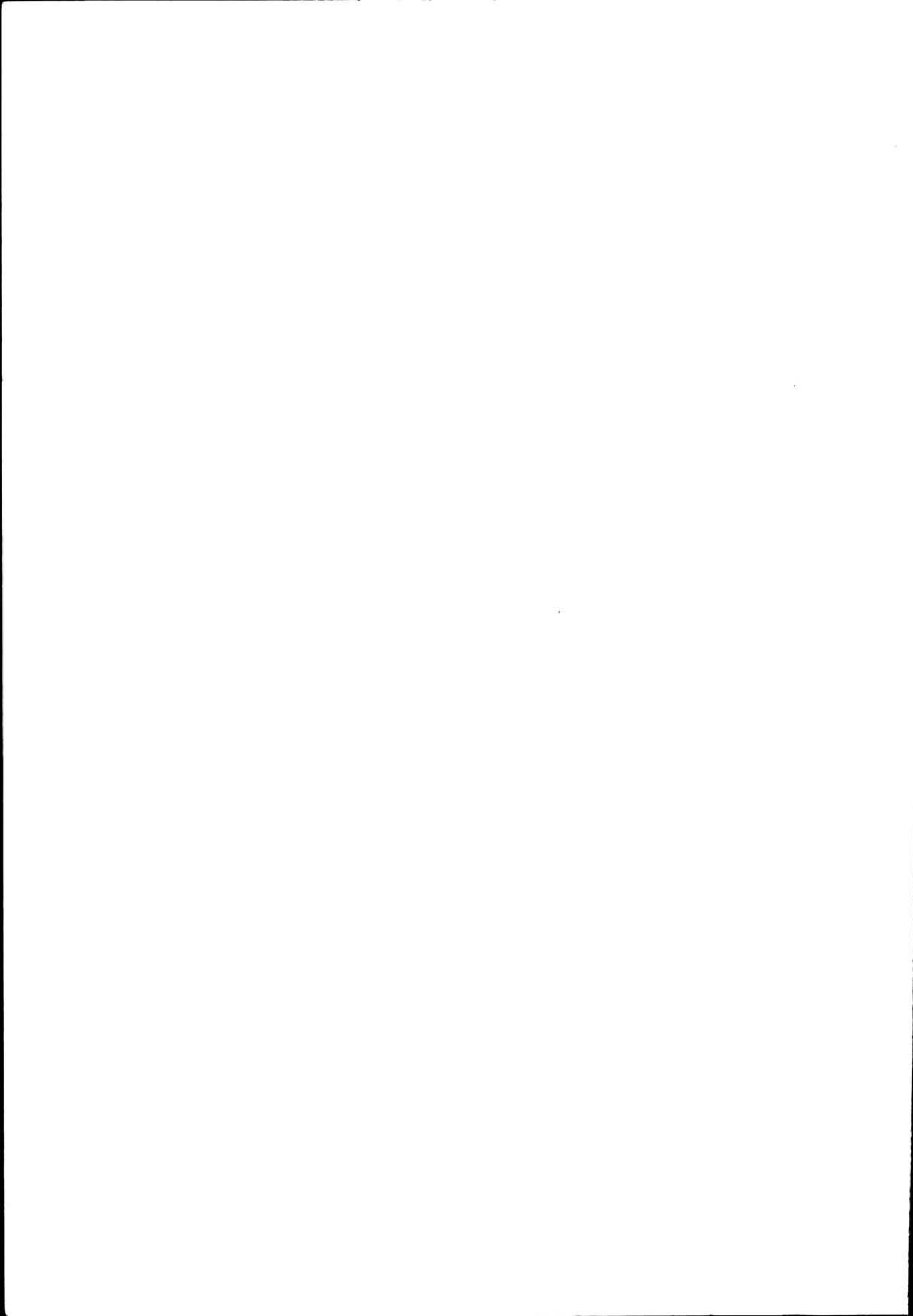

Registreringen er utført på 2 nivåer:

1. Oversiktsregistrering med grunnleggende opplysninger om samtlige NSB-bygninger.
2. Detaljregistrering av et utvalg av bygningene.

Bygningene som detaljregistreres er valgt ut etter følgende kriterier:

1. Samtlige bygninger oppført før 1900.
2. Bygninger oppført etter 1900 med unntak av plattformskur, trallebuer, materialbuer, hvilebuer, sporskiftekiosker, utedoer, pumpehus, uthus til vokterboliger, CTC-hus samt mindre verksteder, garasjer, lagerbygninger o.l.
3. Dersom bygningen som nevnt ovenfor er av spesiell arkitektonisk eller antikvarisk interesse, eller inngår som en del av et arkitektonisk helhetlig anlegg, er de imidlertid likevel medtatt.

Hver stasjon/mellomstrekning har således følgende innhold:

1. Oversiktskjema med opplysninger om samtlige bygninger på stasjonen/mellomstrekningen.
2. Situasjonsplan for identifikasjon av bygningene (gjelder for stasjoner og større anlegg på mellomstrekningene).
3. Detaljregistreringsskjemaer der dette er aktuelt.

Bygg av spesiell forsvarsmessig betydning er holdt utenfor registreringen.

#### AJOURFØRING

Ajourføring av registreringene kan for de større bygningenes vedkommende skje ved eiendomsinformasjon som allerede flyter gjennom NSB. Når det gjelder mindre bygninger som buer, skur, uthus osv. må ajourføringen skje ved periodisk gjennomgang av denne bygningsmassen i samarbeid med de lokale baneavdelingene.

Ajourføringen vil bli formidlet både gjennom utgivelse av rettelsesblad og ved nyoptrykk av hefter i sin helhet.

#### KOMMENTARER TIL ENKELTE AV DETALJREGISTRERINGSSKJEMAETS RUBRIKKER

##### Banestrekning

Inndeling og nummerering er gjennomført i henhold til trykk 802, rettelsesblad nr. 2 (1. jan. 1982).

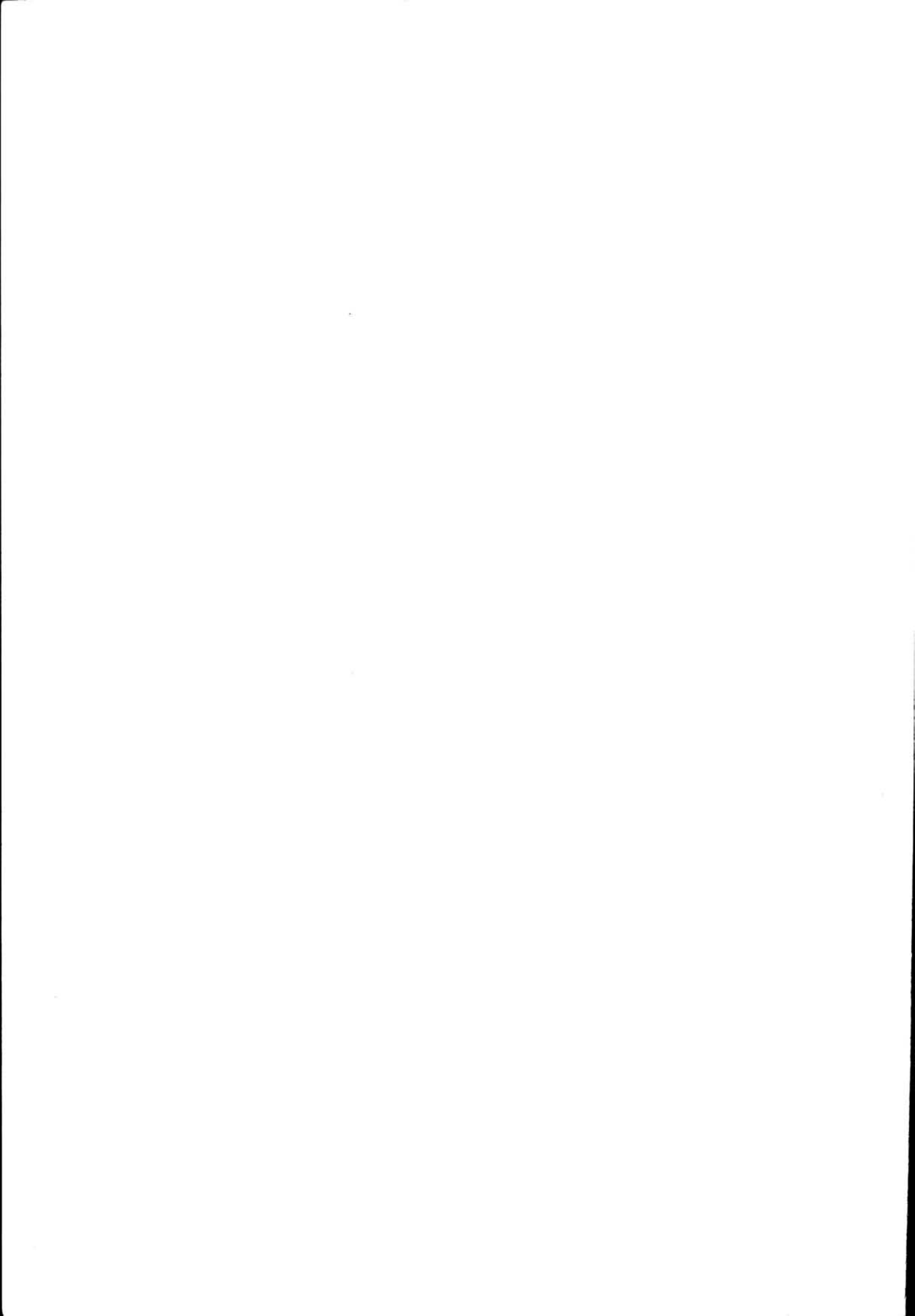

Stasjonsnummer

Stasjonsnummer er også hentet fra trykk 802.

Bygningsnummer

Bygningsnummeret er en for denne registreringen intern, fortløpende nummerering for hver stasjon/anlegg, for lettere å kunne sammenholde oversiktsregistrering, situasjonsplan og detaljregistreringer.

Fotografier

Datering for fotografiene sammenfaller med registreringsdato dersom ikke noe annet er nevnt.

Tegning

Ved valg av tegning er det i største mulig grad forsøkt å finne fram til opprinnelig tegning. Unntak fra dette har vært gjort der seinere ombygginger/tilbygginger har forandret bygningsformen totalt. Ajourførte tegninger for de fleste NSB-bygninger finnes i distriktene og/eller baneavdelingens arkitektkontor i Had.

Verneverdi

Fastsettelse av verneverdi har skjedd på fritt, faglig grunnlag av registratorene i samarbeid med arkitektkontoret. De viktigste kriteriene har i prioritert rekkefølge vært:

1. Bygningshistorisk/arkitekturhistorisk verdi i landsmålestokk, om bygningen er banebrytende/representativ for en spesiell byggeskikk.
2. Jernbanehistorisk verdi og plassering. Om bygningen har en funksjon som forteller noe om jernbaneteknologien og historien.
3. Bygningens plass i lokalhistorien.

I tillegg er det tatt hensyn til:

4. Om bygningen fortsatt har et opprinnelig utseende
5. Bygningens verdi som del av et helhetlig anlegg.

I rubrikkene for verneverdi er det innlagt rutiner for saksbehandling for å fremme et arkitektonisk og antikvarisk forsvarlig behandling ved ombygginger osv. Som det framgår av teksten i rubrikkene skjer dette ved en sortering av bygningene i 2 kategorier. Ved bygninger med høy og middels verneverdi skal arkitektkontoret godkjenne slike endringer.

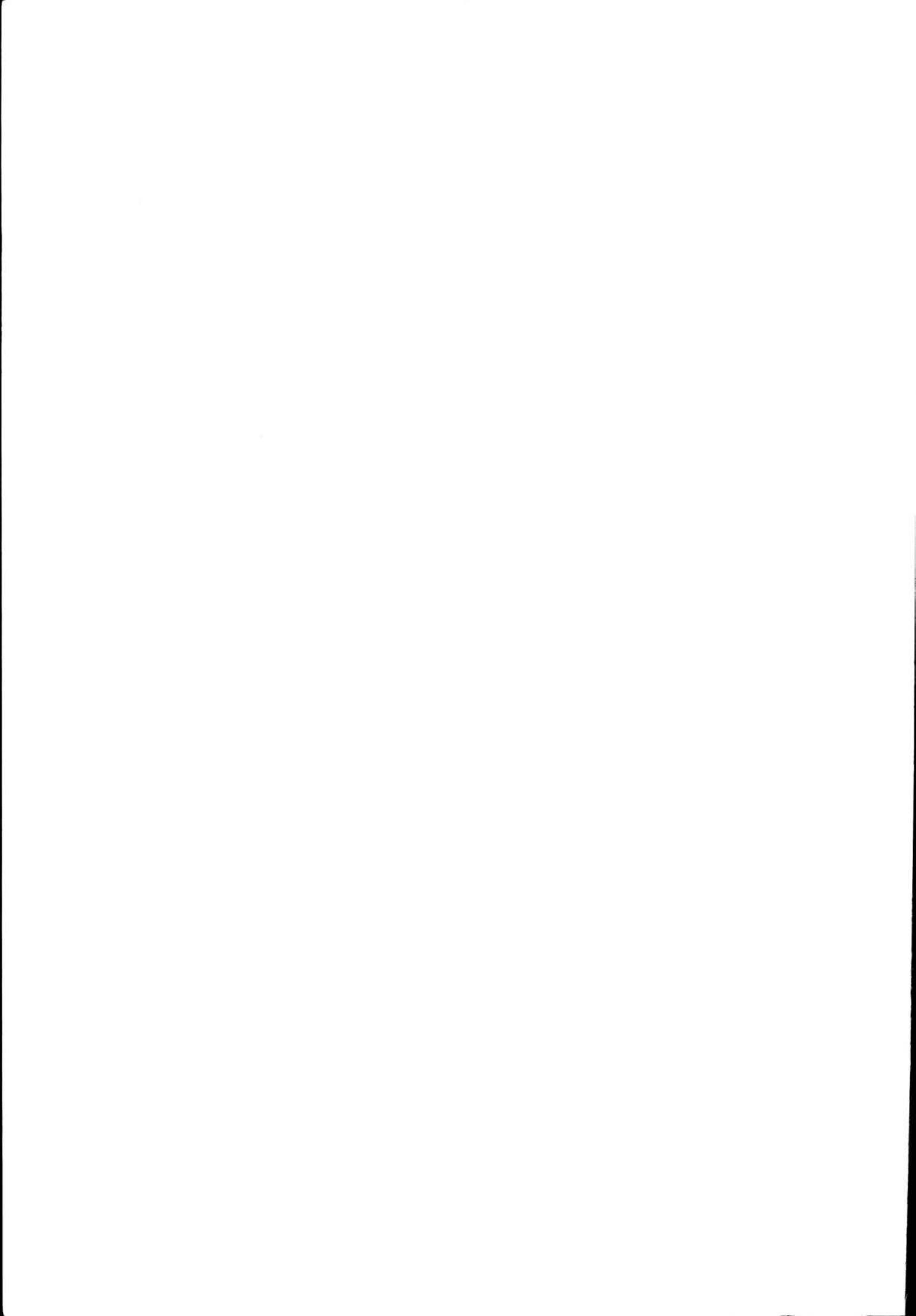

Det må presiseres at hensikten med å angi verneverdi i første rekke har vært å sikre en fagmessig behandling og vern av bygninger som fortsatt skal være i bruk. Høy middels verneverdi betyr at bygningen er vurdert å ha så høy arkitektonisk og kulturhistorisk verdi at endringer av planer, utskifting av vinduer, dører, takteking m.m. må utføres med nødvendig faglig assistanse.

Rubrikken for prioritering ("prioritert") er innført for å muliggjøre utvelgelse av et mindre antall bygninger som spesielt verneverdige. Ettersom NSB's bygninger ofte ble oppført i serier kan det f.eks. være aktuelt å velge ut en av flere like for bevaring. Ved utfylling av denne rubrikken har det, der det har vært mulig, vært tatt sidehensyn til bygningens framtidige bruksmulighet.

Klassifisering som "prioritert" innebærer ikke formell fredning etter Lov om kulturminner. Hovedadministrasjonen kan i spesielle tilfeller også innvilge rivingstillatelse for slike bygninger, dersom f.eks. andre bygninger av samme type kan bevares i stedet.

#### Fargeskjema

Fargene er angitt med kodebetegnelse etter boka "Farver i farver", Politikens forlag, København 1974. Fargene er i tillegg angitt med fargebetegnelse.

#### Tegninger (Arkivhenvisning)

For tegninger som befinner seg i NSB's forskjellige arkiver opptrer følgende forkotelser:

|     |                                      |                |
|-----|--------------------------------------|----------------|
| A   |                                      |                |
| AK  |                                      |                |
| BD  | Arkitektkontorets tegningsarkiv, Had |                |
| B1  |                                      |                |
| BdB | Bergen distrikt                      | Baneavd. arkiv |
| DdB | Drammen distrikt                     | " "            |
| B   |                                      |                |
| HdB | Hamar distrikt                       | " "            |
| KdB | Kristiansand distr.                  | " "            |
| NdB | Narvik distrikt                      | " "            |
| OdB | Oslo distrikt                        | " "            |
| SdB | Stavanger distr.                     | " "            |
| TdB | Trondheim distr.                     | " "            |





## DRAMMENBANEN M/SIDELINJE

| Baneanlegg                 | Åpnet | Merknader   |      |
|----------------------------|-------|---|------|
| Oslo V-Asker               | 1872  | Ombygd til normalspor   | 1920 |
|                            |       | Elektrifisert   | 1922 |
|                            |       | Dobbeltspor   |      |
|                            |       | Oslo V-Sandvika   | 1922 |
|                            |       | Billingstad-Hvalstad  | 1953 |
|                            |       | Hvalstad-Asker  | 1955 |
|                            |       | Sandvika-Billingstad  | 1958 |
| Asker-Spikkestad-Brakerøya | 1872  | Ombygd til normalspor   | 1920 |
|                            |       | Elektrifisert   | 1922 |
|                            |       | Nedlagt   |      |
|                            |       | Spikkestad-Brakerøya  | 1973 |
|                            |       | Asker-Spikkestad ble etter åpningen av Lieråsen tunnel sidebane til Drammenbanen. |      |
| Brakerøya-Drammen          | 1872  | Ombygd til normalspor   | 1920 |
|                            |       | Elektrifisert   | 1930 |
| Asker-Tuverud-Brakerøya    | 1973  | Dobbeltsporet (normalspor) og elektrifisert ved åpningen.                         |      |

## BYGNINGSHISTORIKK

Kristiania-Drammen-banen, nå bare kalt Drammenbanen, ble åpnet i 1872, fire år etter at Drammen-Randsfjord-banen var åpnet helt fram til Randsfjord.

Drammenbanen ble ombygd til normalspor i 1920, og deretter fra Oslo V til Asker etappevis utvidet til dobbelt spor i tidsrommet 1922-1958. Dette førte til at de fleste av de opprinnelige bygningene på denne strekningen ble revet.

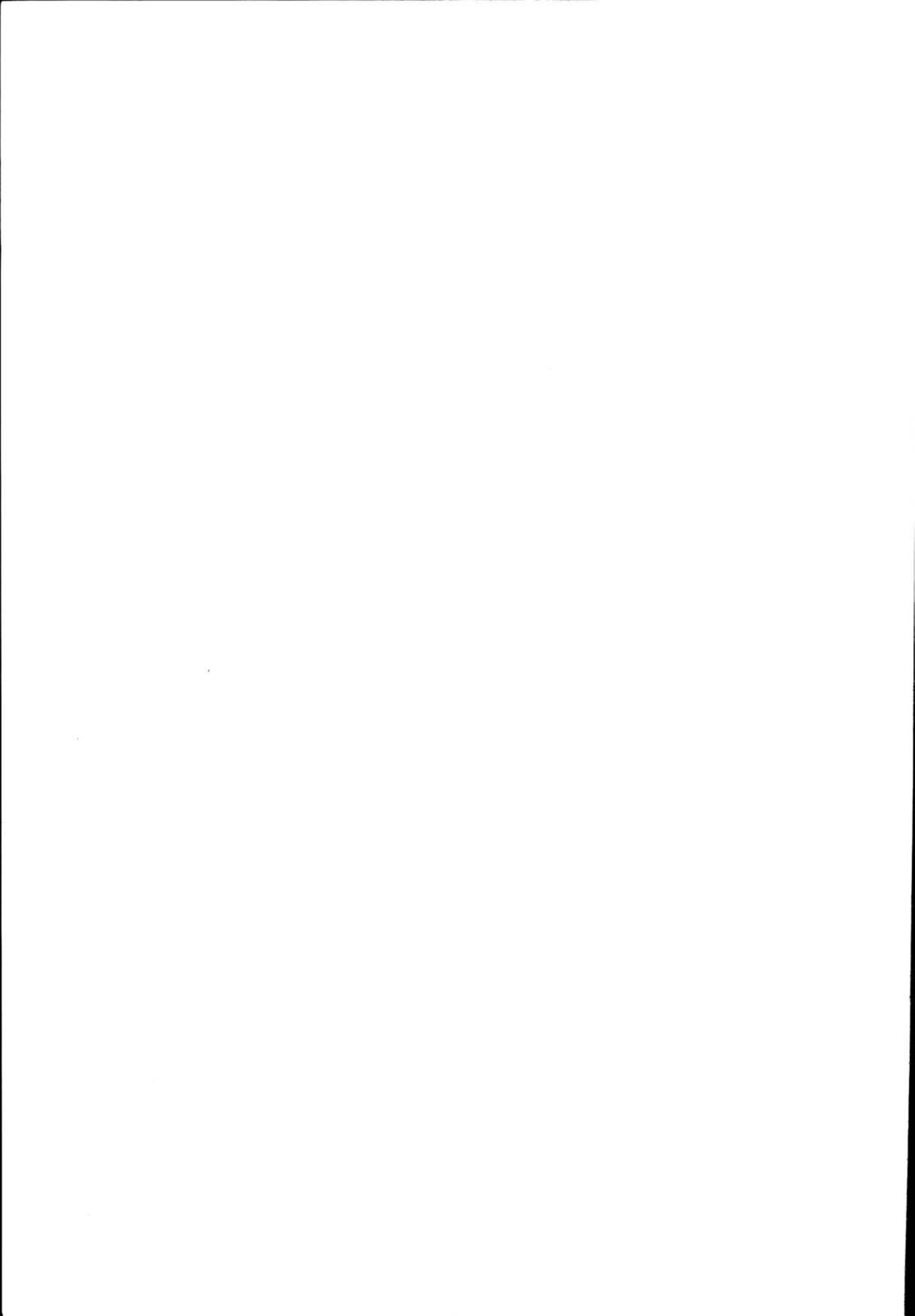

## Opprinnelige bygninger

Arkitekt for Drammenbanen var opprinnelig Georg Andreas Bull, som bl.a. også var arkitekt for Drammen-Randsfjord-banen. Oslo Vestbanestasjon fra hans hånd er en vakker bybygning i pusset tegl, og med en rik pussornamentikk. Bygningen framstår i dag som en av våre vakreste og mest verneverdige stasjonsbygninger.

Av Bulls opprinnelige bygninger er videre bevart den gamle stasjonsbygningen ved Sandvika Stasjon, som i dag tjener som godsekspedisjon. Dette er en trebygning i typisk sveitserstil, med mange av de opprinnelige detaljer bevart.

Stasjonsbygningen ved Røyken Stasjon er opprinnelig av type "Melleystation 2nd Klasse for Drammen-Randsfjord Jernbane", tegnet av G.A. Bull. Stasjonsbygningen ved Røyken Stasjon er påbygd full annen etasje og utvidet. Typen ble også anvendt ved Asker Stasjon (revet i forbindelse med dobbeltsporanlegget), og ved Lier Stasjon, hvor bygningen er bevart og i sitt ytre lite endret. Banestrekningen Spikkestad-Brakerøya ble nedlagt i 1973, og stasjonsbygningen i Lier solgt. Stasjonstypen er forøvrig anvendt ved ni stasjoner på Randsfjordbanen, Krøderen Stasjon inklusive.

Den opprinnelige stasjonsbygningen i Drammen er tegnet av Georg A. Bull, en stor bybygning i pusset tegl som satte sitt preg på Strømsø torg. Bygningen er påbygd flere ganger, men den opprinnelige stilen er godt bevart. Bygningen tjener i dag som kontorer for Drammen distrikt og NSB Reisebyrå. Inntil den opprinnelige stasjonsbygningen er det bygd en ny stasjonsbygning, som består av trafikkhall og administrasjonsbygning. Denne er tegnet ved NSBs arkitektkontor av Aasmund Dahl og Arne Henriksen.

## Dobbeltsporanlegget

Ved bygging av dobbelt spor mellom Oslo V og Asker, ble det bygd en rekke nye stasjonsbygninger og andre bygninger ved stasjonene. Arkitekt for disse var NSBs Arkitektkontor, med forskjellige utførende arkitekter. Gudmund Hoel var overarkitekt ved NSBs arkitektkontor i denne tiden, og satte sitt preg på mange av bygningene. Typisk for hans nyklassisistiske stil er koplingshuset ved Oslo V og funksjonærboligen i Munkedamsveien 26.

Flere andre av bygningene fra denne tiden er også verd å nevne: Stasjonsbygningen ved den nedlagte Skarpsno Stasjon, stasjonsbygningen ved Skøyen, stasjonsbygningen ved Bestum (nedlagt), stasjonsbygningen og stillverkshuset i Sandvika, og den gamle omformerstasjonen ved Asker Stasjon. Alle disse er murbygninger, men en trebygning bør også med: Hvalstad stasjonsbygning fra 1915.

Ved Oslo V ble det til dobbeltsporanlegget bygd en egen stasjonsbygning for lokaltrafikken. Dette er en pusset teglbygning som føyer seg fint til den opprinnelige stasjonsbygningen. Arkitekt for lokalstasjonen var Ivar Næss, som av andre jernbanebygninger også tegnet gamle godshus ved tidligere Oslo Østbanestasjon, og stasjonsbygningene på strekningen Åmli-Treungen (nedlagt).

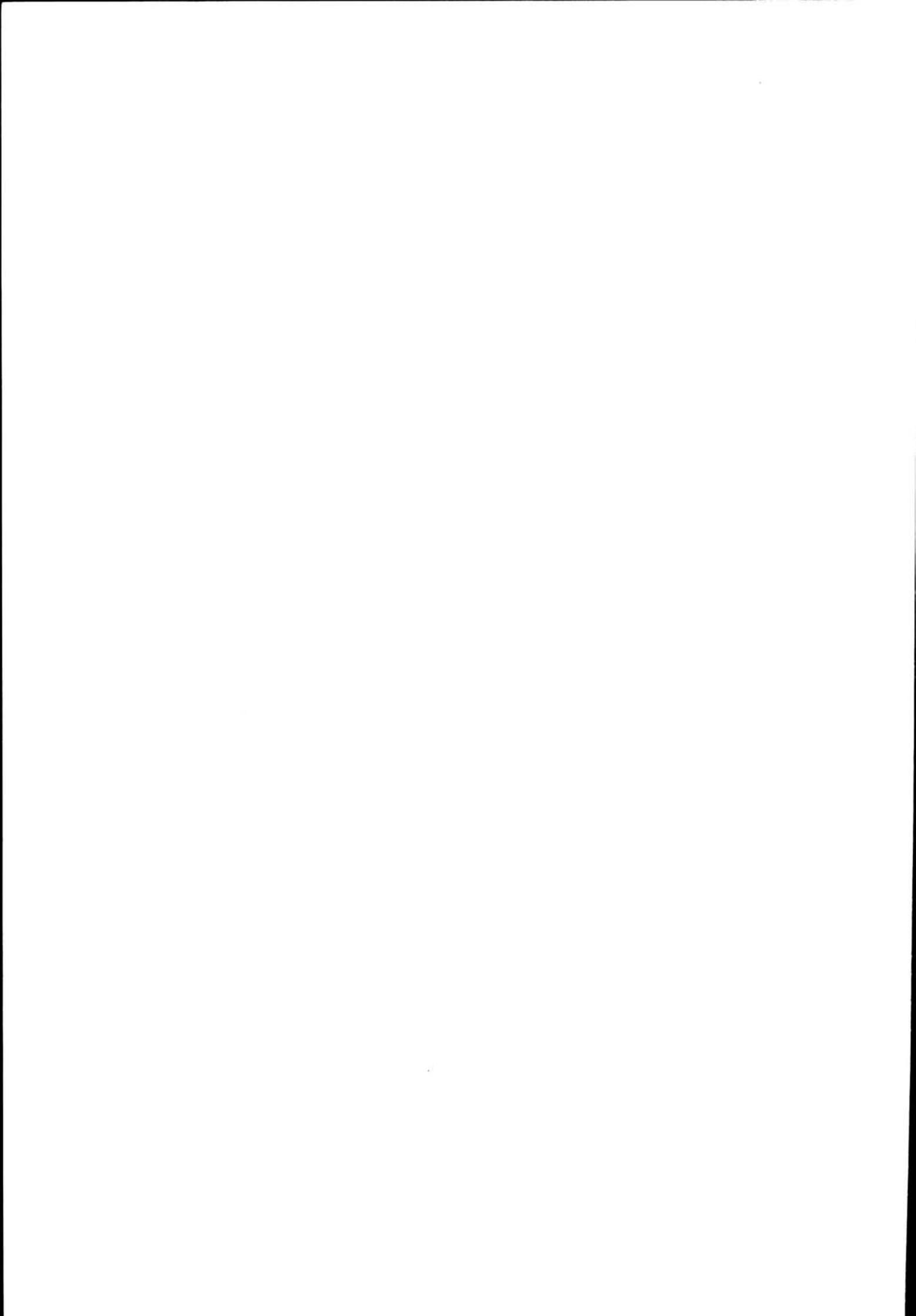

## Andre bygninger

Av andre bygninger ved Drammenbanen, bør disse nevnes:

Stabekk Stasjonsbygning, tegnet av arkitekt Paul A. Due i 1900, og bygd i 1904. Dette er en typisk bystasjon fra Dues hånd, med klare fellestrekk fra mange av hans øvrige bystasjoner fra denne tiden. Særlig er slektskapet med stasjonsbygningen i Arendal tydelig.

Godsekspedisjon og godshus for avgående gods ved Filipstad/Oslo V.

Generaldirektørboligen i Munkedamsveien 62 ved Filipstad. Opprinnelig hørte den til familien Heftye, bygd i 1865. Overtatt av NSB i 1909.

Velferdsbygget ved Drammen Stasjon. Bygningen utmerker seg ikke spesielt positivt i dag, men dette var den opprinnelige ilgodsbygningen i Drammen, sannsynligvis bygd i 1880.

Vognlastekspedisjon ved Tangen Tomter i Drammen, en "miniatyrbygning" av arkitekt Paul A. Due. Beskjeden i størrelse, men den har de typiske kjennetegnene til Due som vi bl.a. finner på Stabekk Stasjonsbygning.

16.12.87  
Trond Berget

---

REGISTRATORER:

Eivind Hartmann, Jaime Palencia, Trond Berget

---

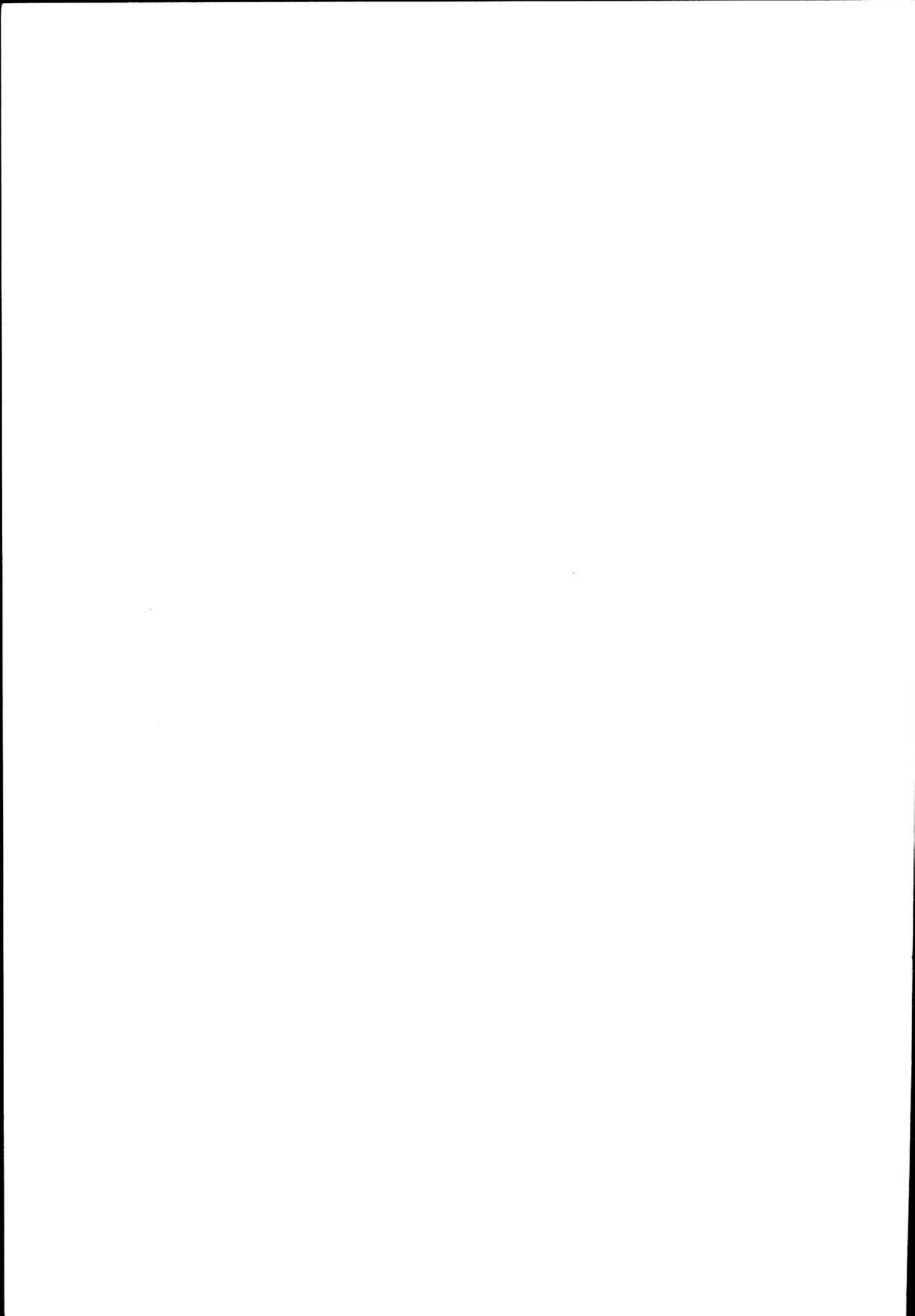

# NSB · REGISTRERING AV BYGNINGER

UTGITT:  
REVIDERT:

| STASJONSNR<br>1400 |           | STASJON/STREKNING/ANLEGG<br>OSLO VESTBANESTASJON |                       | BANE/BILROUTE<br>DRAMMENBANEN |                 |     |                     |                        | DISTRIKT<br>DRAMMEN |                            |  |                |
|--------------------|-----------|--|-----------------------|-------------------------------|-----------------|-----|---------------------|------------------------|---------------------|----------------------------|--|----------------|
| BYGN<br>NR         | KILOMETER | BYGNINGSTYPE                                     | ADRESSE               | MATRIKkel<br>GNR BNR          | BEBYGD<br>AREAL | ETG | BRUTTO<br>GOLVFLATE | HOVED-<br>MATERIALE    | BYGGEAR             | TEGNINGER<br>ARKIVNR.      | MERKNAD  | EGET<br>SKJEMA |
| 1                  | 0,00      | Stasjonsbygning                                  | Enga 2-4, 0250 OSLO 2 |                               | 1280            | 2½  |                     | Mur                    | 1872                | Ak 10279<br>A 526          | Bill.eksp.,<br>reise-gods,<br>rest overn.                | X              |
| 2                  | 0,00      | Lokalstasjon                                     | "                     |                               | 395             | 2   |                     | Mur                    | 1917                | Ak 10601<br>A 526          | Vaktkontor,<br>stillverk,<br>områdesjef,<br>personalktr. | X              |
| 3                  | 0,01      | Gammel ilgods                                    | "                     |                               | 525             | 1½  |                     | Mur                    | 1910                | Ak 10893<br>Ak 10540       | Ekspr.gods<br>ISSN                                       | X              |
| 4                  | 0,03      | Ny ilgods  | "                     |                               | 525             | 2   |                     | Mur                    | 1943<br>1948?       |                            | Reinholds-<br>avd.<br>Overnatting                        | X              |
| 5                  | 0,05      | Bedriftskafe,<br>velferdssal                     | "                     |                               | 113.            | 2   |                     | Mur                    | ca 1970             |                            |  | X              |
| 6                  | 0,02      | Takoverbygg                                      | "                     |                               | 385             | 1   |                     | Tre,<br>stål,<br>blikk |                     | Ak 10540<br>(tegn.Ak 9651) |  |                |
| 7                  | 0,02      | Vognvisitør lager                                | "                     |                               | 25              | 1   |                     | Tre                    |                     |                            |  |                |
| 8                  | 0,06      | Lager  | "                     |                               | 30              | 1   |                     | Tre                    |                     |                            |  |                |
| 9                  | 0,10      | Garasje, dobbel                                  | "                     |                               | 36              |     |                     | Tre,<br>blikk          |                     |                            | Kongsberg<br>våpenfabr.                                  |                |
| 10                 | 0,11      | Lager, garasje                                   | "                     |                               | 200             | 1   |                     | Tre                    |                     |                            |  |                |

# NSB - REGISTRERING AV BYGNINGER

UTGITT:  
REVIDERT:

STASJONSNR 1400 STASJON/STREKNING/ANLEGG OSLO VESTBANESTASJON

BANE/BILRUTE DRAMMENBANEN

DISTRIKT DRAMMEN

| BYGN NR | KILOMETER | BYGNINGSTYPE                        | ADRESSE               | MATRIKEL GNR BNR | BEBYGD AREAL | ETG | BRUTTO GOLVFLATE | HOVED-MATERIALE | BYGGEAR | TEGNINGER ARKIVNR | MERKNAD                                  | EGET SKEMA |
|---------|-----------|-------------------------------------|-----------------------|------------------|--------------|-----|------------------|-----------------|---------|-------------------|--|------------|
| 11      | 0,12      | Verksted, garderobe                 | Enga 2-4, 0250 OSLO 2 |                  | 260          | 1   |                  | Tre             |         | Dd.B. 17654.2     | Snekker-, mek.- og sterkestrom- verksted |            |
| 12      | 0,14      | Garasje, dobbel                     | "                     |                  | 45           | 1   |                  | Tre<br>blikk    |         |                   |  |            |
| 13      | 0,22      | Hus for brytere                     | "                     |                  | 5            | 1   |                  | Betong          |         |                   |  |            |
| 14      | 0,24      | Redskapsbu Bm                       | "                     |                  | 18           | 1   |                  | Tre             |         |                   |  |            |
| 15      | 0,27      | Koplingshus                         | "                     |                  | 40           | 2   |                  | Mur             | 1921    | Ak 4639           |  | X          |
| 16      | 0,32      | Stillverk I                         | "                     |                  | 75           | 2   |                  | Mur             | 1923    | Ak 3345           |  | X          |
| 17      | 0,14      | Funksjonærbolig<br>Munke damsvn. 22 | "                     |                  | 240          | 2   |                  | Mur             | 1900    | Dd.B. 5214.3      | 7 leil.                                  | X          |
| 18      | 0,17      | Funksjonærbolig<br>Munke damsvn. 26 | "                     |                  | 234          | 5   |                  | Mur             | 1922    | Ak 2496           | 13 leil.                                 | X          |



|  |  |
|--|--|
| SITUASJONS-<br>KART OVER:                                | Oslo V. Stasjon                                    |
| BASE-<br>STREKNING:                                      | 145 Skøyen - Oslo V                                |
| MÅLESTOKK:   | 1:2500   |
| UTSNITT AV<br>LINJEKART NR. p.a.B:                       | 16489.9  |
| BUSSHOLDEPLASS I DIREKTE<br>TILKNYTNING TIL STASJONEN?   | JA <input type="radio"/> NEI <input type="radio"/> |
| DRØRJEHOLDEPLASS I DIREKTE<br>TILKNYTNING TIL STASJONEN? | JA <input type="radio"/> NEI <input type="radio"/> |

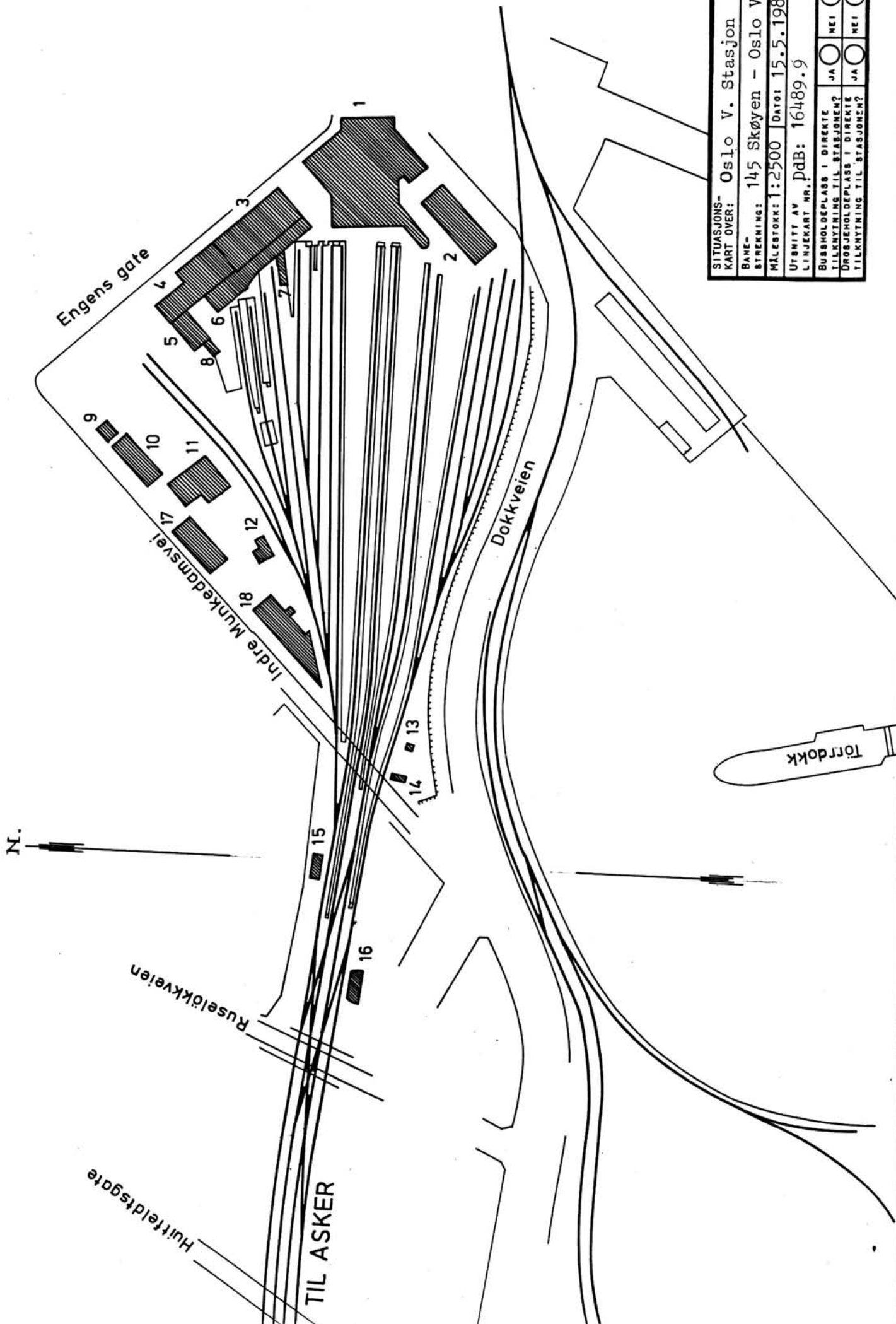

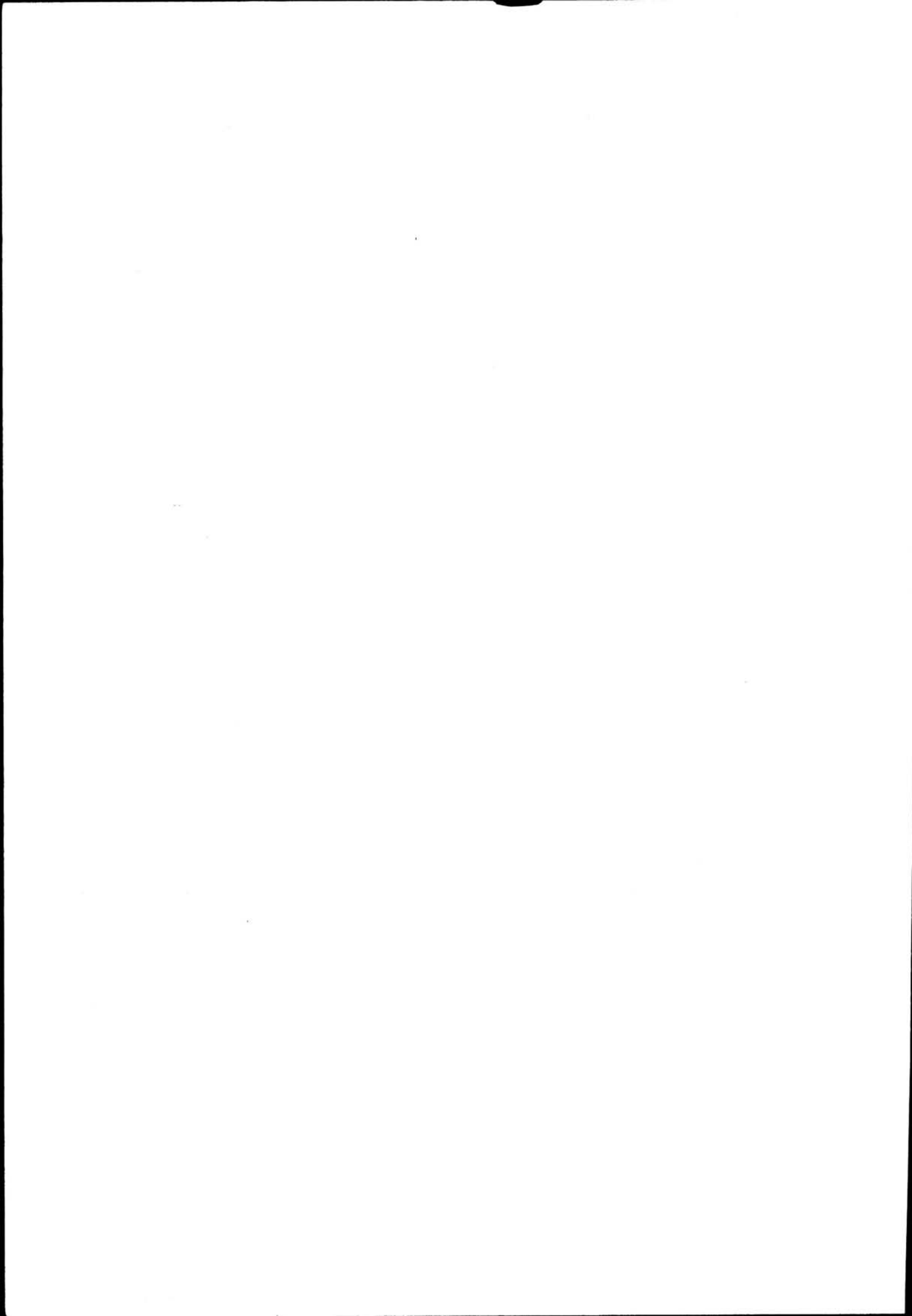

# NSB · REGISTRERING AV BYGNINGER

Bak/Hed 0703.75

|                        |   |                     |               |
|------------------------|---|---------------------|---------------|
| NAVN<br>BYGNINGENS ART | OSLO VESTBANESTASJON<br>Stasjonsbygning | STASJONSNR.<br>1400 | BYGN.NR.<br>1 |
| BANESTREKNING          | 145 Skøyen - Oslo                       | KILOMETER           | 0,00          |
| KOMMUNE, MATR.NR.      | 0301 OSLO                               | GARDSNR.            | BRUKSNR.      |
| ADRESSE                | Enga 2-4, 0250 OSLO 1                   | DISTRIKT            | DRAMMEN       |

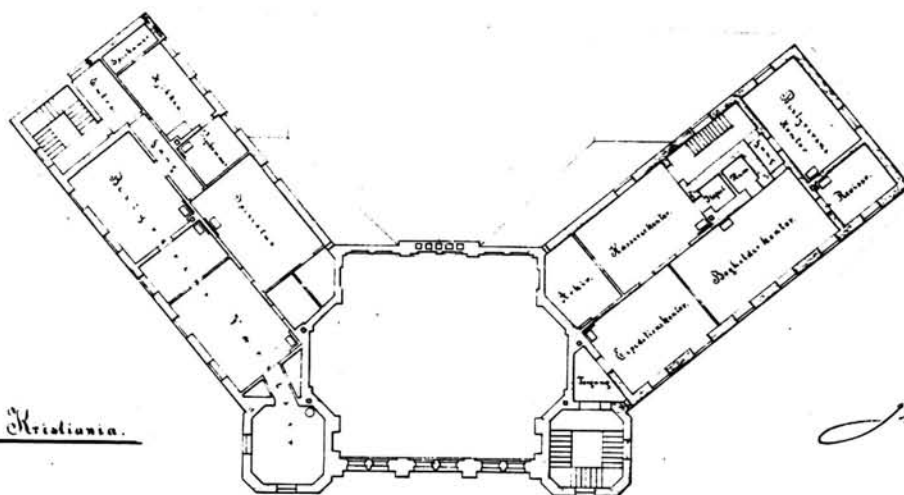
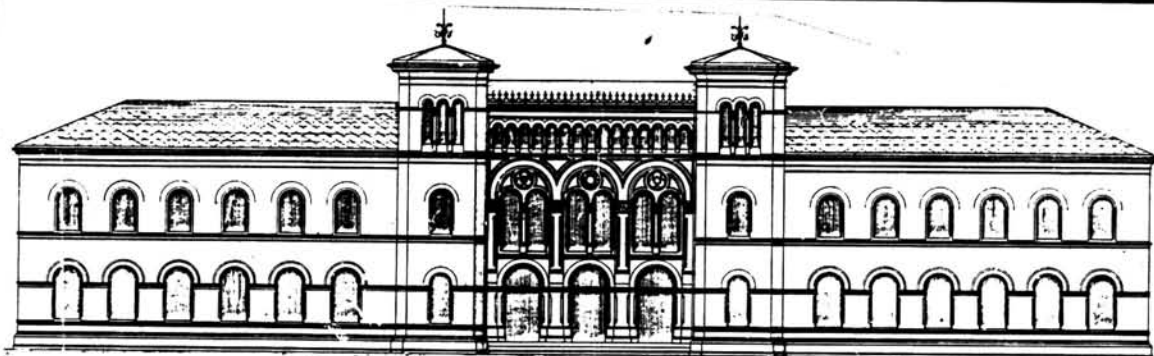

Stasjonsbygning i Kristiania.

TEGNINGEN VISER: Orig. tegn. dat. 15.08.1871

M 1:400

|                             |  |           |  |
|-----------------------------|--|-----------|--|
| OPPRINNELIG<br>BRUKSFØRMÅL  | PRIMÆRT<br>Stasjonsbygning: ekspedisjon,<br>vestibyle, venterom, toghall,<br>kontorer, telegraf, lamperom, bolig | SEKUNDÆRT |  |
| NÅVÆRENDE<br>BRUKSFØRMÅL    | PRIMÆRT<br>Stasjonsbygning: eksp. sjon,<br>kontorer, venterom, reisegods,<br>kafeteria, kiosk, toaletter         | SEKUNDÆRT | ANTALL<br>LEILIGHETER: 0<br>ANTALL<br>OVERNATTINGSROM: 6 |
| FORHOLD TIL<br>ANDRE HUS    | Del av anlegg - fritst.  |           |  |
| FYSISK MILJØ-<br>SAMMENHENG | Større tettsted(by) sentralt bystrøk   |           |  |

|            |   |   |   |
|------------|---|---|---|
| VERNEVERDI | <input checked="" type="checkbox"/> PRIORITYERT | BYGNINGEN PRIORITYERES SPESIELT SOM BEVARINGSOBJEKT (EVT. INTERN NSB-FREDNING)  | <input type="checkbox"/> BYGNINGEN ER FREDET I MEDHOLD AV LOV OM KULTURMINNER |
|            | <input type="checkbox"/> HØY                    | ENDRINGER SKAL IKKE FORETAS FØR ARKITEKTKONTORET HAR GODKJENT PLANENE. DETTE GJELDER OGSÅ UTSKIFTING AV DØRER, VINDUER, KLEDNING, TAKTEKKING OSV. |   |
|            | <input type="checkbox"/> MIDDELS                |   |   |
|            | <input type="checkbox"/> LAV                    | ENDRINGER KAN FORETAS UTEN GODKJENNING FRA ARKITEKTKONTORET. DET HENVISES TIL GENERELLE RÅD OG RETNINGSLINJER.                                    |   |
|            | <input type="checkbox"/> INGEN                  |   |   |

|             |               |             |                                |      |                   |    |                                    |
|-------------|---------------|-------------|--------------------------------|------|-------------------|----|------------------------------------|
| DIMENSJONER | HOVEDTAL<br>M | 46,0 x 51,0 | BEBYGD<br>AREAL M <sup>2</sup> | 1280 | ANTALL<br>ETASJER | 2½ | BRUTTO<br>GOLVAREAL M <sup>2</sup> |
|-------------|---------------|-------------|--------------------------------|------|-------------------|----|------------------------------------|

| BYGNINGSDEL            | TYPE.KONSTRUKSJON                            | INSTALLASJON | MERKNAD   |
|------------------------|--|--------------|---|
| FUNDAMENT              | 1. Ringmur, naturstein<br>2. Ringmur, betong | SKORSTEIN    | 8 stk.  |
| KJELLER<br>UNDERETASJE | 1. Kjeller<br>2. Oppfylt                     | ELEKTRISITET | Innlagt   |
| YTTERVEGG              | 1. Teglmur<br>2. Lettbetongblokker           | OPPVARMING   | PRIMÆRT:<br>Sentralfyr, olje<br>SEKUNDÆRT:<br>Elektrisk |
| FASADEKLEDNING         | Puss   | VANN         | Innlagt   |
| TAKFORM                | 1.Valmtak 2.Pyramidetak 3.Flatt 4.Buer       | BAD          |   |
| TAKTEKKING             | 1. Metallplater 2.Papp                       | TOALET       | TYPE:<br>ANTALL WC<br>3                                 |

|         |   |                         |                        |
|---------|---|-------------------------|------------------------|
| VINDUER | Skiftet ut, for det meste lik opprinnelig | DEKOR<br>INNSKRIPSJONER | Vakker pussornamentikk |
| DØRER   | Skiftet itl aluminiumsdører               | INTERIØR                |                        |

|                                     |                          |  |
|-------------------------------------|--------------------------|--|
| BYGGEÅR                             | AR<br>1872               | MERKNAD  |
| TILBYGGING<br>OMBYGGING<br>FLYTTING | AR<br>ca 1920<br>ca 1953 | ENDRING<br>Endring I: Toghall revet. Reisegodseks. tilbygd mot vest. Leil. omgjort til kontorer ol. En del av funksjonene flyttet til ny lokalstasjons-bygning.<br>Endring II: Reisegodseks. fr 1920 omgjort til vestibyle og forlengt mot vest. Nye kiosker og nytt venterom i tilknytning til utvidet vestibyle. Tidl. venterom omgjort til reisegoods, oppbev. og restaurant. Rbr og bill.eksp. i sydfløy. Takoverbygg tilbygd mot sydvest. 2.etg.:Midt- og nordfløy omminnr. til kafe/rest. m/kjøkken, samt (se ndr.op |

| VEDLIKEHOLDSTILSTAND | TILSTAND: | I GOD STAND | BEGYNNENDE FORFALL | FRAMSKREDET FORFALL | RUIN | EVT. FORFALLSÅRSAK |
|----------------------|-----------|-------------|--------------------|---------------------|------|--------------------|
|                      | AR:       |             |                    |                     |      |                    |
|                      |           | X           |                    |                     |      |                    |
|                      |           |             |                    |                     |      |                    |
|                      |           |             |                    |                     |      |                    |

| FARGESKJEMA   | OPPRINNELIG | NAVERENDE                  | FRAMTIDIG | BYGGERE<br>NSB  |
|---------------|-------------|----------------------------|-----------|---|
| UTVENDIG VEGG |             | 4B5                        |           | ARKITEKT Oppr.bygn: Georg Andreas Bull. Endr.I:Ivar Næss<br>Endr.II: NSB Ak v/G. Hoel<br>BYGGMESTER |
| VINDSKIER     |             |                            |           |   |
| GERIKTER      |             |                            |           | BYGNINGSTYPE  |
| VINDUER       |             | 8C8                        |           |   |
| DØRER         |             | 1.8C8 2.8E8<br>3.Eloks.Al. |           | STILPREG  |
| HJØRNEBORD    |             |                            |           |   |
| ornamentikk   |             | 4B2                        |           |   |

|                                |                               |
|--------------------------------|-------------------------------|
| TEGNINGER<br>(ARKIVHENVISNING) | NSB - A 526<br>NSB - Ak 10279 |
| ELDRE FOTOGRAF.                |                               |

|                       |   |               |      |             |          |
|-----------------------|---|---------------|------|-------------|----------|
| ANDRE<br>OPPLYSNINGER | spiserom for personelet. Toaletter i tilknyt. til kafe/rest. Forøvrig en del mindre endr. av ulik dato. | UTGITT        | DATO | REGISTR.    | DATO     |
|                       |   |               |      |             | 15.05.87 |
|                       |   | RETTELSESBLAG | NR   | INNFØRT DEN | AV       |
|                       |   |               | NR   | INNFØRT DEN | AV       |
|                       |   |               | NR   | INNFØRT DEN | AV       |

# NSB · REGISTRERING AV BYGNINGER

Bak/Had 0703.79

|                        |                                      |                     |               |
|------------------------|--------------------------------------|---------------------|---------------|
| NAVN<br>BYGNINGENS ART | OSLO VESTBANESTASJON<br>Lokalstasjon | STASJONSNR.<br>1400 | BYGN.NR.<br>2 |
| BANESTREKNING          | 145 Skøyen - Oslo V                  | KILOMETER<br>0,00   |               |
| KOMMUNE.MATR.NR.       | 0301 Oslo                            | GARDSNR.            | BRUKSNR.      |
| ADRESSE                | Enga 2-4, 0250 OSLO 2                | DISTRIKT            | DRAMMEN       |

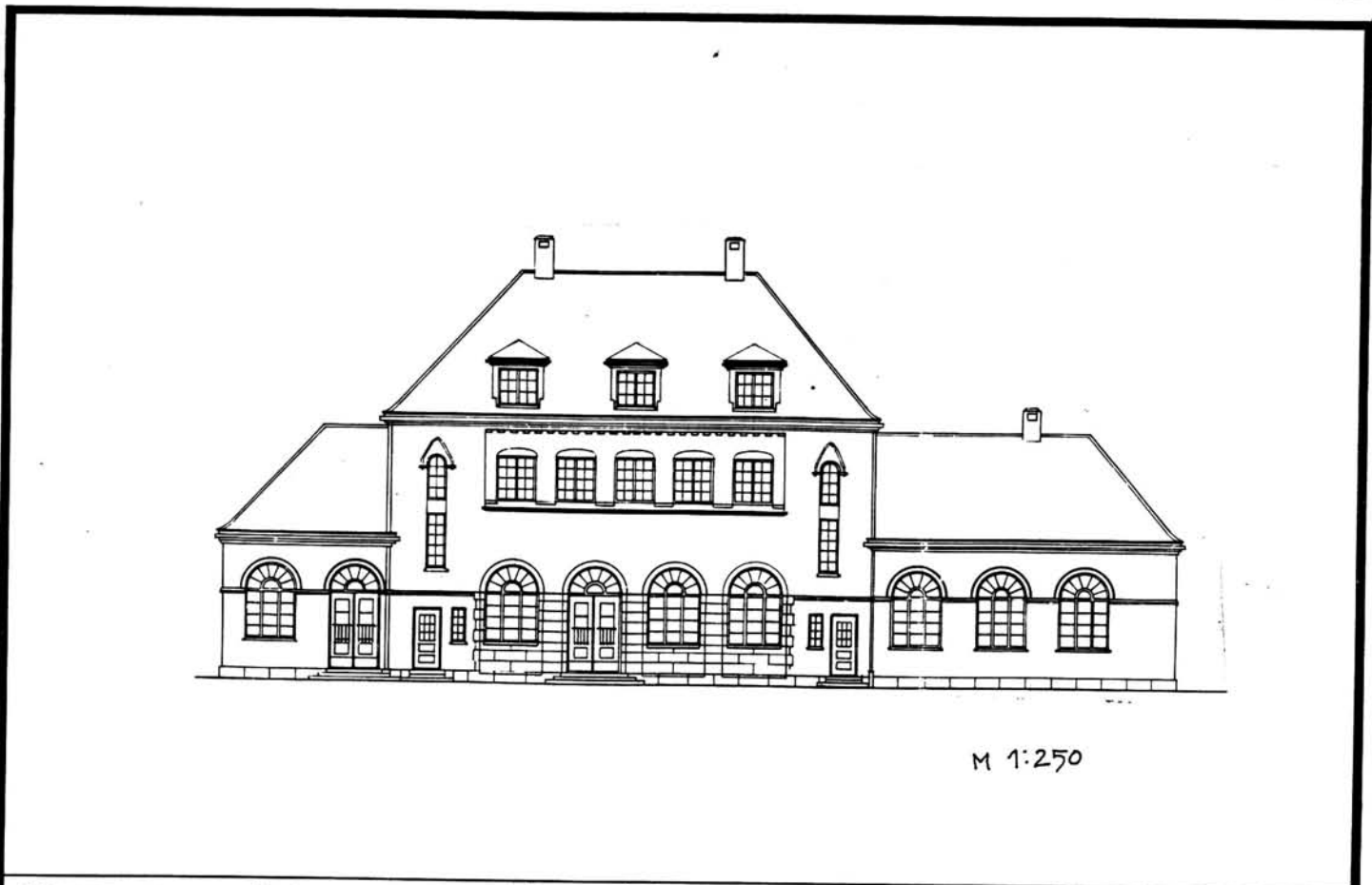

M 1:250

TEGNINGEN VISER: Endr. teg. dat. 06.03.1946

|                             |  |           |  |
|-----------------------------|--|-----------|--|
| OPPRINNELIG<br>BRUKSFORMAL  | PRIMÆRT<br>Lokalstasjonbygning, Eksp. og<br>venterom, Godsrom, Stm.ktr.<br>Toaletter (for publ.), bolig  | SEKUNDÆRT |  |
| NÅVÆRENDE<br>BRUKSFORMAL    | PRIMÆRT<br>Fyrrrom (kj.), overnatt. (10tt)<br>Kontorer, informasjon, tele-<br>graf- og tlf.sentr., Gard-<br>og spiserom, Toaletter (for publ.) | SEKUNDÆRT | ANTALL<br>LEILIGHETER: 0<br>ANTALL<br>OVERNATTINGSROM: 4 |
| FORHOLD TIL<br>ANDRE HUS    | Del av anlegg - frittst.   |           |  |
| FYSISK MILJØ-<br>SAMMENHENG | Sørre tettsted (by), sentralt bystrøk  |           |  |

|                          |                                     |            |  |                          |  |
|--------------------------|-------------------------------------|------------|--|--------------------------|--|
| VERNEVERDI               | <input checked="" type="checkbox"/> | PRIORITERT | BYGNINGEN PRIORITERES SPESIELT SOM BEVARINGSOBJEKT (EVT. INTERN NSB-FREDNING)  | <input type="checkbox"/> | BYGNINGEN ER FREDET I MEDHOLD AV LOV OM KULTURMINNER |
|                          | <input type="checkbox"/>            | HØY        | ENDRINGER SKAL IKKE FORETAS FOR ARKITEKTKONTORET HAR GODKJENT PLANENE. DETTE GJELDER OGSÅ UTSKIFTING AV DØRER, VINDUER, KLEDNING, TAKTEKKING OSV |                          |  |
|                          | <input type="checkbox"/>            | MIDDELS    |  |                          |  |
|                          | <input type="checkbox"/>            | LAV        | ENDRINGER KAN FORETAS UTEN GODKJENNING FRA ARKITEKTKONTORET. DET HENVISES TIL GENERELLE RÅD OG RETNINGSLINJER.                                   |                          |  |
| <input type="checkbox"/> | INGEN                               |            |  |                          |  |

|             |                       |                                 |                  |                                 |
|-------------|-----------------------|---------------------------------|------------------|---------------------------------|
| DIMENSJONER | HOVEDÅL M 34,5 x 11,5 | BEBYGD AREAL M <sup>2</sup> 395 | ANTALL ETASJER 2 | BRUTTO GOLVAREAL M <sup>2</sup> |
|-------------|-----------------------|---------------------------------|------------------|---------------------------------|

| BYGNINGSDEL         | TYPE, KONSTRUKSJON       | INSTALLASJON | MERKNAD  |
|---------------------|--------------------------|--------------|--|
| FUNDAMENT           | Ringmur, nat.stein       | SKORSTEIN    | STK. 3   |
| KJELLER UNDERETASJE | 1. Kjeller<br>2. Oppfylt | ELEKTRISITET | Innlagt  |
| YTTERVEGG           | Teglmur                  | OPPVARMING   | PRIMÆRT: Olje<br>SEKUNDÆRT: Fyrrom i kj. forsyner også st.bygn |
| FASADEKLEDNING      | Puss                     | VANN         | Innlagt  |
| TAKFORM             | Valmtak                  | BAD          | Ja   |
| TAKTEKKING          | Skifer, lapp             | TOALETT      | TYPE: WC<br>ANTALL: 13   |

|         |                                       |                      |   |
|---------|---------------------------------------|----------------------|---|
| VINDUER | Oppr. 1.et. og loft<br>2.etg. skiftet | DEKOR INNSKRIPSJONER | Profilert gesims<br>Konsoller mot sjøside |
| DØRER   | Skiftet                               | INTERIØR             |   |

|                               |            |   |
|-------------------------------|------------|---|
| BYGGGEÅR                      | ÅR 1917    | MERKNAD   |
| TILBYGGING OMBYGGING FLYTTING | ÅR ca 1956 | ENDRING<br>1.etg. Venterom og eksp. ominnredet til kontorer. spiserom og garderobes.<br>2.etg. Bolig, ominnredet til kontor |

| VEDLIKEHOLDS-TILSTAND | TILSTAND: | I GOD STAND | BEGYNNENDE FORFALL | FRAMSKREDET FORFALL | RUIN | EVT. FORFALLSÅRSÅK |
|-----------------------|-----------|-------------|--------------------|---------------------|------|--------------------|
|                       | ÅR:       | X           |                    |                     |      | Sprukket maling    |
|                       |           |             |                    |                     |      |                    |
|                       |           |             |                    |                     |      |                    |

| FARGESKJEMA   | OPPRINNELIG | NAVÆRENDE              | FRAMTIDIG | BYGGHERRE                 |
|---------------|-------------|------------------------|-----------|---------------------------|
| UTVENDIG VEGG |             | 4B4                    |           | NSB                       |
| VINDSKIER     |             |                        |           | ARKITEKT<br>NSB/Ivar Næss |
| GERIKTER      |             |                        |           | Endr. v/NSB-Ak            |
| VINDUER       |             | 8E8                    |           | BYGGMESTER                |
| DØRER         |             |                        |           | BYGNINGSTYPE              |
| HJØRNEBORD    |             | 8E8, eloks.al.,<br>8F8 |           | STILPREG                  |

|                             |                           |
|-----------------------------|---------------------------|
| TEGNINGER (ARKIVHENVISNING) | NSB-A 526<br>NSB-Ak 10601 |
| ELDRE FOTOGRAF.             |                           |

|                    |                    |      |             |               |
|--------------------|--------------------|------|-------------|---------------|
| ANDRE OPPLYSNINGER | UTGITT             | DATO | REGISTR.    | DATO 15.05.97 |
|                    | RETTELSES-<br>BLAD | NR   | INNFØRT DEN | AV            |
|                    |                    | NR   | INNFØRT DEN | AV            |
|                    |                    | NR   | INNFØRT DEN | AV            |

# NSB - REGISTRERING AV BYGNINGER

Bak/Had 0703.79

|                        |  |                     |               |
|------------------------|--|---------------------|---------------|
| NAVN<br>BYGNINGENS ART | OSLO VESTBANESTASJON<br>Gammel ilgodshus | STASJONSNR.<br>1400 | BYGN.NR.<br>3 |
| BANESTREKNING          | 145 Skøyen - Oslo V                      | KILOMETER<br>0,01   |               |
| KOMMUNE, MATR. NR.     | 0301 Oslo                                | GÅRDSNR.            | BRUKSNR.      |
| ADRESSE                | Enga 2-4, 0250 OSLO 2                    | DISTRIKT<br>DRAMMEN |               |

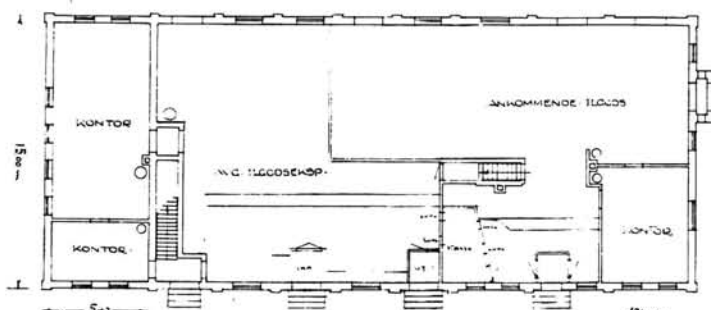
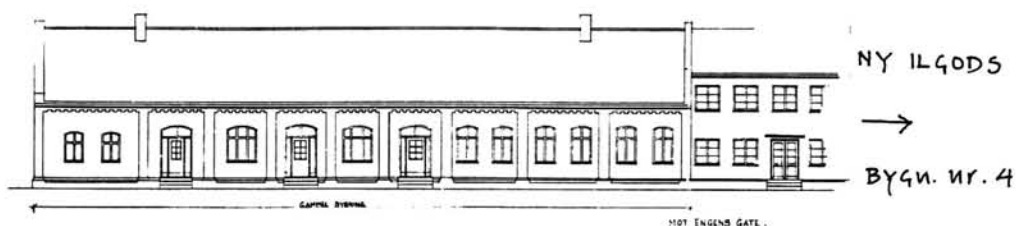

AK 5203

A. JOHNSON, PETER SKJEMALD 30. JUNI 1929  
B. 2417

18.9.43  
P. H. H. H.  
STATSBANENES ARKITEKTKONTOR  
OSLO 13-24-29  
B. H. H. H.

TEGNINGEN VISER: Endr. tegn. dat. 01.09.1929 og 1943 M 1:400

|                             |  |           |  |
|-----------------------------|--|-----------|--|
| OPPRINNELIG<br>BRUKSFØRMÅL  | PRIMÆRT<br>Ilgodshus, ekspedisjon,<br>kontor, godsrom, Arkiv | SEKUNDÆRT |  |
| NÅVÆRENDE<br>BRUKSFØRMÅL    | PRIMÆRT<br>Godshus<br>Ekspedisjon                            | SEKUNDÆRT | ANTALL<br>LEILIGHETER:<br>ANTALL<br>OVERNATTINGSROM: |
| FORHOLD TIL<br>ANDRE HUS    | Del av anlegg - s.bygd med ny ilgodshus.                     |           |  |
| FYSISK MILJØ-<br>SAMMENHENG | Større tettsted (by), sentralt bystrøk                       |           |  |

|            |  |  |  |
|------------|--|--|--|
| VERNEVERDI | <input type="checkbox"/> PRIO-<br>RITERT | BYGNINGEN PRIORITERES SPESIELT SOM BEVA-<br>RINGSOBJEKT (EVT. INTERN NSB-FREDNING)   | <input type="checkbox"/> BYGNINGEN ER FREDET I MEDHOLD AV LOV<br>OM KULTURMINNER |
|            | <input checked="" type="checkbox"/> HØY  | ENDRINGER SKAL IKKE FORETAS FØR ARKITEKTKONTORET HAR GODKJENT PLANENE. DETTE GJELDER<br>OGSA UTSKIFTING AV DØRER, VINDUER, KLEDNING, TAKTEKKING OSV. |  |
|            | <input type="checkbox"/> MIDDELS         |  |  |
|            | <input type="checkbox"/> LAV             | ENDRINGER KAN FORETAS UTEN GODKJENNING FRA ARKITEKTKONTORET. DET HENVISES TIL GENE-<br>RELLE RÅD OG RETNINGSLINJER.                                  |  |
|            | <input type="checkbox"/> INGEN           |  |  |

|             |                           |                                    |                         |                                    |
|-------------|---------------------------|------------------------------------|-------------------------|------------------------------------|
| DIMENSJONER | HOVED'AL<br>M 35,0 x 14,7 | BEBYGD<br>AREAL M <sup>2</sup> 525 | ANTALL<br>ETASJER 1 1/2 | BRUTTO<br>GOLVAREAL M <sup>2</sup> |
|-------------|---------------------------|------------------------------------|-------------------------|------------------------------------|

|                        |                    |              |                        |
|------------------------|--------------------|--------------|------------------------|
| BYGNINGSDEL            | TYPE, KONSTRUKSJON | INSTALLASJON | MERKNAD                |
| FUNDAMENT              | Ringmur. Tegl.     | SKORSTEIN    | STK. 2                 |
| KJELLER<br>UNDERETASJE | Kryperom           | ELEKTRISITET | Innlagt                |
| YTTERVEGG              | Teglmur            | OPPVARMING   | PRIMÆRT:<br>SEKUNDÆRT: |
| FASADEKLEDNING         | Ingen              | VANN         | Innlagt                |
| TAKFORM                | Saltak             | BAD          | TYPE:                  |
| TAKTEKKING             | Skifer, lapp.      | TOALETT      | ANTALL:                |

|         |         |                         |  |
|---------|---------|-------------------------|--|
| VINDUER | Skiftet | DEKOR<br>INNSKRIPSJONER | Teglkonsoller<br>Vakkert murarbeide<br>Teglpillastre |
| DØRER   | Skiftet | INTERIØR                |  |

|                                     |                    |  |
|-------------------------------------|--------------------|--|
| BYGGEÅR                             | ÅR<br>1910         | MERKNAD  |
| TILBYGGING<br>OMBYGGING<br>FLYTTING | ÅR<br>1929<br>1944 | ENDRING<br>Tilbygd 5.6 m mot øst i 2 etg.: Kontorer og Lager. Div. ominnredn.<br>Ominnredet 1.etg. |

|                           |                  |             |                       |                        |      |                    |
|---------------------------|------------------|-------------|-----------------------|------------------------|------|--------------------|
| VEDLIKEHOLDS-<br>TILSTAND | TILSTAND:<br>ÅR: | I GOD STAND | BEGYNNENDE<br>FORFALL | FRAMSKREDET<br>FORFALL | RUIN | EVT. FORFALLSÅRSÅK |
|                           |                  | X           |                       |                        |      | Sprekk i mur       |
|                           |                  |             |                       |                        |      |                    |
|                           |                  |             |                       |                        |      |                    |

|               |             |                          |           |                            |
|---------------|-------------|--------------------------|-----------|----------------------------|
| FARGESKJEMA   | OPPRINNELIG | NAVÆRENDE                | FRAMTIDIG | BYGGHERRER                 |
| UTVENDIG VEGG |             | Rød tegl                 |           | NSB                        |
| VINDSKIER     |             |                          |           | ARKITEKT<br>tilby v/NSB-Ak |
| GERIKTER      |             |                          |           | v/G. Hoel og Baastad       |
| VINDUER       |             | 1. Klar lakk<br>2. hvite |           | BYGGMESTER                 |
| DØRER         |             | 8Cz.<br>klar lakk        |           | BYGNINGSTYPE               |
| HJØRNEBORD    |             |                          |           | STILPREG                   |

|                                |                                |
|--------------------------------|--------------------------------|
| TEGNINGER<br>(ARKIVHENVISNING) | NSB-AK 10540<br>(NSB-Ak 10893) |
| ELDRE FOTOGRAF.                |                                |

|                       |                    |      |             |          |
|-----------------------|--------------------|------|-------------|----------|
| ANDRE<br>OPPLYSNINGER | UTGITT             | DATO | REGISTR.    | DATO     |
|                       |                    |      |             | 15.05.87 |
|                       | RETTELSES-<br>BLAD | NR   | INNFØRT DEN | AV       |
|                       |                    | NR   | INNFØRT DEN | AV       |
|                       |                    | NR   | INNFØRT DEN | AV       |



# NSB - REGISTRERING AV BYGNINGER

Bak/Had 0703

|                        |  |             |          |
|------------------------|--|-------------|----------|
| NAVN<br>BYGNINGENS ART | OSLO VESTBANESTASJON<br>Ny ilgodsbygning | STASJONSNR. | BYGN.NR. |
| BANESTREKNING          | 145 Skøyen - Oslo V                      | KILOMETER   | 4        |
| KOMMUNE.MATR.NR.       | 0301 Oslo                                | GARDSNR.    | BRUKSNR. |
| ADRESSE                | Enga 2 - 4, 0250 OSLO 2                  | DISTRIKT    | Drammen  |

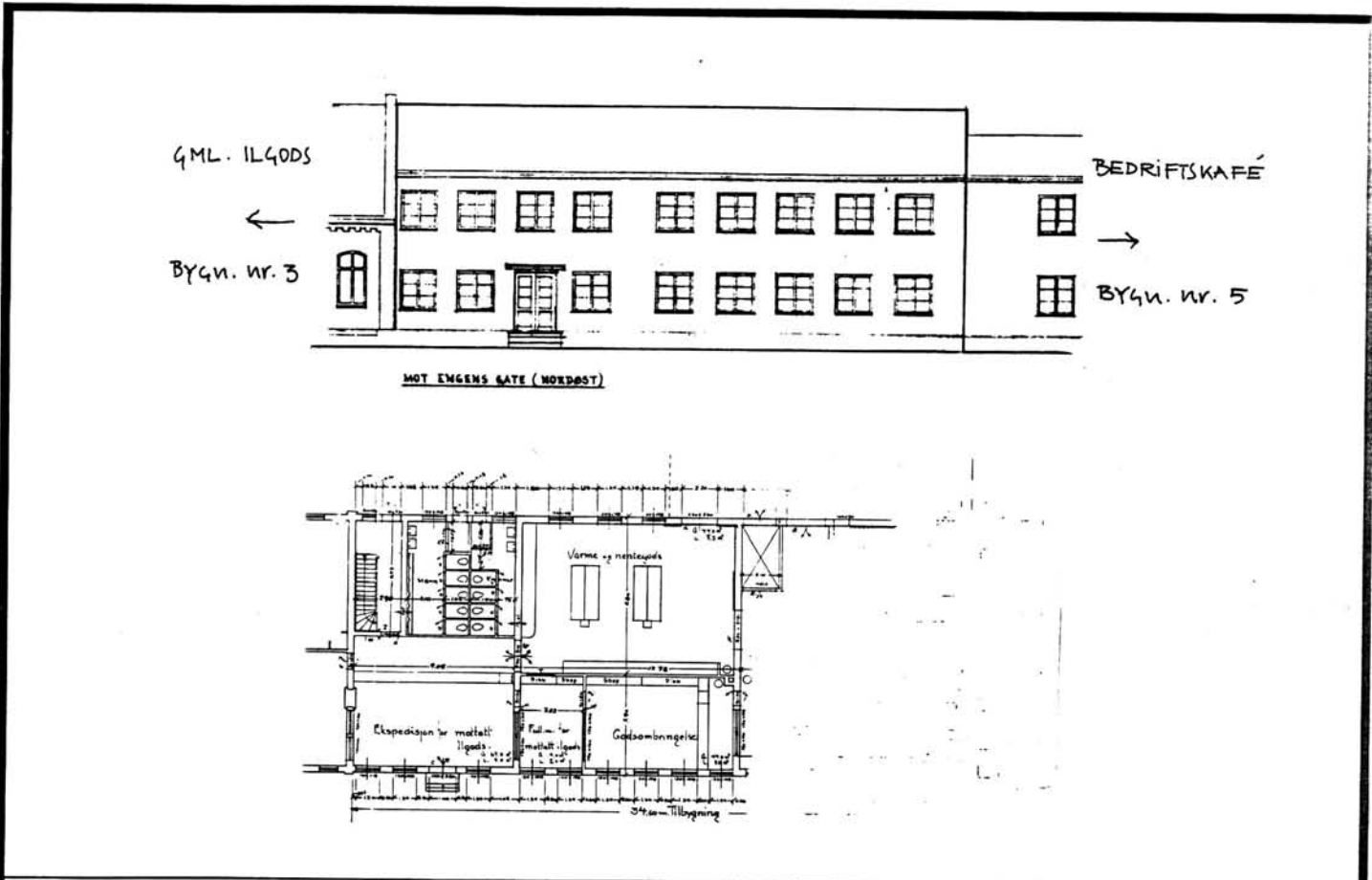

TEGNINGEN VISER: Endr. tegn. dat. 20.04.1944

M 1:400 - 250

|                         |   |   |
|-------------------------|---|---|
| OPPRINNELIG BRUKSFORMÅL | PRIMÆRT: Ilgodshus, Eksp., godsrom, toaletter, spiserom, vaskerom m/dusj, Overnatting | SEKUNDÆRT:  |
| NÅVÆRENDE BRUKSFORMÅL   | PRIMÆRT: Godseksk., lager, toaletter, garderobe                                       | SEKUNDÆRT: ANTALL LEILIGHETER: 0<br>ANTALL OVERNATTINGSROM: 7 |
| FORHOLD TIL ANDRE HUS   | Del av anlegg s.bygd med gammel ilgod   |   |
| FYSISK MILJØ-SAMMENHENG | Større tettsted (by), sentralt bystrøk  |   |

|            |   |   |   |
|------------|---|---|---|
| VERNEVERDI | <input type="checkbox"/> PRIORITYERT        | BYGNINGEN PRIORITYERES SPESIELT SOM BEVARINGSOBJEKT (EVT. INTERN NSB-FREDNING)  | <input type="checkbox"/> BYGNINGEN ER FREDET I MEDHOLD AV LOV OM KULTURMINNER |
|            | <input type="checkbox"/> HØY                | ENDRINGER SKAL IKKE FORETAS FØR ARKITEKTKONTORET HAR GODKJENT PLANENE. DETTE GJELDER OGSÅ UTSKIFTING AV DØRER, VINDUER, KLEDNING, TAKTEKKING OSV. |   |
|            | <input checked="" type="checkbox"/> MIDDELS |   |   |
|            | <input type="checkbox"/> LAV                | ENDRINGER KAN FORETAS UTEN GODKJENNING FRA ARKITEKTKONTORET. DET HENVISES TIL GENERELLE RÅD OG RETNINGSLINJER.                                    |   |
|            | <input type="checkbox"/> INGEN              |   |   |

|             |                           |                                    |                     |                                    |
|-------------|---------------------------|------------------------------------|---------------------|------------------------------------|
| DIMENSJONER | HOVED'AL<br>M 34,6 x 14,8 | BEBYGD<br>AREAL M <sup>2</sup> 525 | ANTALL<br>ETASJER 2 | BRUTTO<br>GOLVAREAL M <sup>2</sup> |
|-------------|---------------------------|------------------------------------|---------------------|------------------------------------|

| BYGNINGSDEL            | TYPE.KONSTRUKSJON                     | INSTALLASJON | MERKNAD                   |
|------------------------|---------------------------------------|--------------|---------------------------|
| FUNDAMENT              | 1. Ringmur<br>2. Betong               | SKORSTEIN    | STK. 0                    |
|                        |                                       | ELEKTRISITET | Innlagt                   |
| KJELLER<br>UNDERETASJE | 1. Kjeller                            | OPPVARMING   | PRIMÆRT:<br>SEKUNDÆRT: E1 |
|                        |                                       | VANN         | Innlagt                   |
| YTTERVEGG              | Tegl-mur<br>Betongmur (hjørne mot NV) | BAD          | Dusj                      |
| FASADEKLEDNING         | Puss                                  | TOALETT      | TYPE:<br>ANTALL: WC<br>6  |
| TAKFORM                | 1. Saltak. 2. Valmet hjørne mot NV    |              |                           |
| TAKTEKKING             | Skifer, lapp.                         |              |                           |

|         |  |                         |                  |
|---------|--|-------------------------|------------------|
| VINDUER |  | DEKOR<br>INNSKRIPSJONER | Profilert gesims |
| DØRER   |  | INTERIØR                |                  |

|                                     |                        |  |
|-------------------------------------|------------------------|--|
| BYGGEÅR                             | AR<br>1944/48          | MERKNAD  |
| TILBYGGING<br>OMBYGGING<br>FLYTTING | AR<br>ca1970<br>ca1970 | ENDRING<br>1.etg.mot vest ominnredet til lager og vareinntak for bedrifts-<br>kafeen, garderobe, og tøylager<br>I forbindelse med omlegging av Enga og tilbygg av bedrifts-kafe/<br>velferdssal er hjørnet mot nordvest tatt av 14,2 m i lengden og<br>5,60 m 9 høyden |

|                           |                  |             |                       |                        |       |                    |
|---------------------------|------------------|-------------|-----------------------|------------------------|-------|--------------------|
| VEDLIKEHOLDS-<br>TILSTAND | TILSTAND:<br>AR: | I GOD STAND | BEGYNNENDE<br>FORFALL | FRAMSKREDET<br>FORFALL | RUIIN | EVT. FORFALLSARSAK |
|                           |                  | X           |                       |                        |       |                    |
|                           |                  |             |                       |                        |       |                    |
|                           |                  |             |                       |                        |       |                    |

|               |             |               |           |   |
|---------------|-------------|---------------|-----------|---|
| FARGESKJEMA   | OPPRINNELIG | NAVÆRENDE     | FRAMTIDIG | BYGGHERRE                                 |
| UTVENDIG VEGG |             | 4B5           |           | NSB                                       |
| VINDSKIER     |             |               |           | ARKITEKT NSB Ak v/G. Hoel<br>B.F. Baastad |
| GERIKTER      |             |               |           | BYGGMESTER                                |
| VINDUER       |             | 4A2           |           | BYGNINGSTYPE                              |
| DØRER         |             | 1. 30G4<br>2. |           | STILPREG                                  |
| HJØRNEBORD    |             |               |           |   |

|                                |              |
|--------------------------------|--------------|
| TEGNINGER<br>(ARKIVHENVISNING) | NSB-Ak 10540 |
| ELDRE FOTOGRAF.                |              |

|                       |                    |             |             |      |
|-----------------------|--------------------|-------------|-------------|------|
| ANDRE<br>OPPLYSNINGER | UTGITT             | DATO        | REGISTR.    | DATO |
|                       | RETTELSES-<br>BLAD | NR          | INNFØRT DEN | AV   |
|                       |                    | NR          | INNFØRT DEN | AV   |
| NR                    |                    | INNFØRT DEN | AV          |      |

# NSB - REGISTRERING AV BYGNINGER

Bak/Had 0703

|                        |   |                     |               |
|------------------------|---|---------------------|---------------|
| NAVN<br>BYGNINGENS ART | OSLO VESTBANESTASJON<br>Bedriftskafe og velferdssal | STASJONSNR.<br>1400 | BYGN.NR.<br>5 |
| BANESTREKNING          | 145 Skøyen - Oslo V                                 | KILOMETER<br>0,05   |               |
| KOMMUNE.MATR.NR.       | 0301 Oslo   | GARDSNR.            | BRUKSNR.      |
| ADRESSE                | Enga 2 - 4. 0250 OSLO 2                             | DISTRIKT<br>Drammen |               |

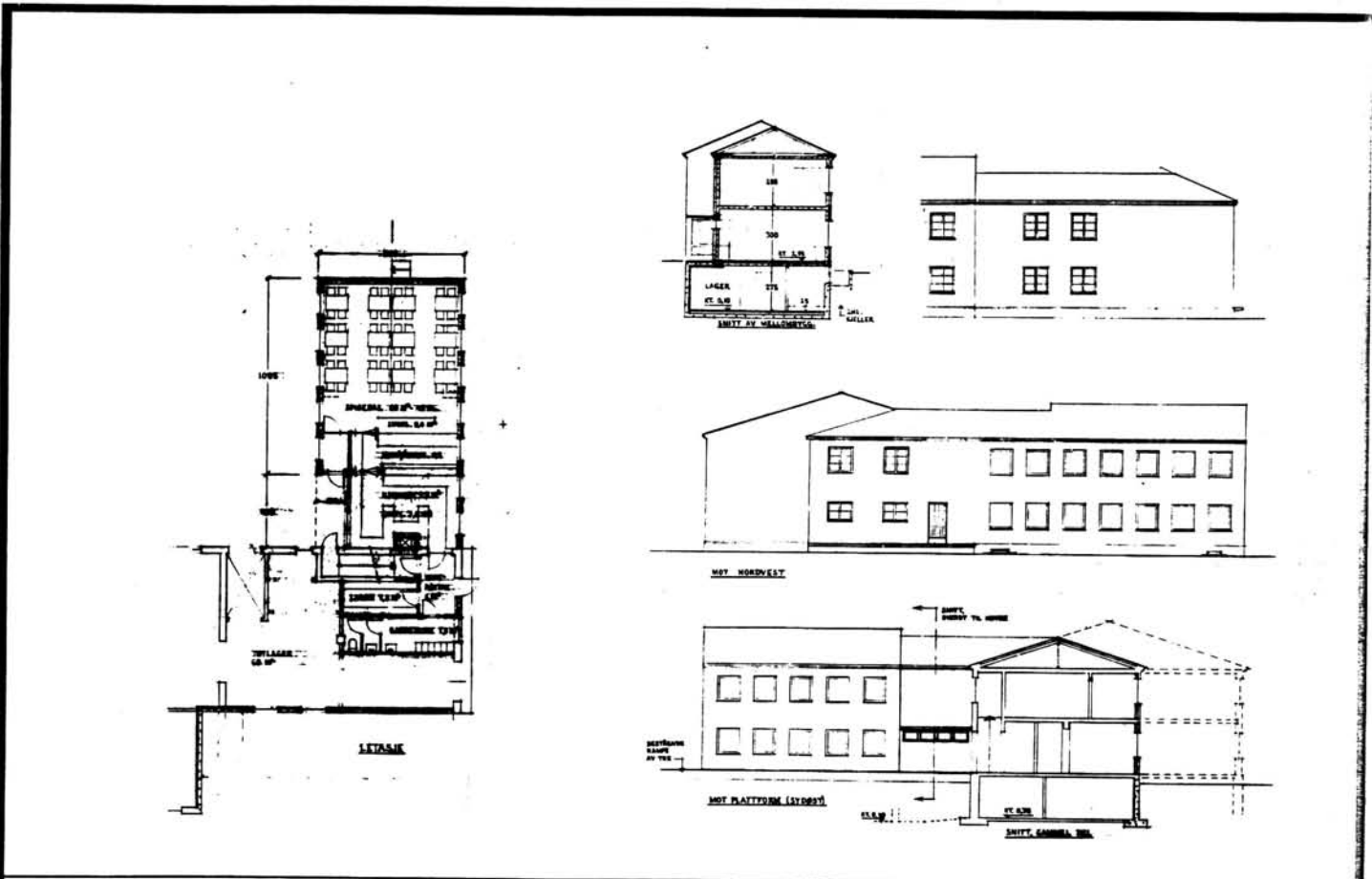

TEGNINGEN VISER: Orig. tegn. dat. 29.05.1968

M 1:400

|                             |  |           |  |
|-----------------------------|--|-----------|--|
| OPPRINNELIG<br>BRUKSFORMÅL  | PRIMÆRT Bedriftskafe m/kjøkken<br>Velferdssal m/garderobe<br>Toaletter, lager, tilflukts-<br>rom | SEKUNDÆRT |  |
| NÅVÆRENDE<br>BRUKSFORMÅL    | PRIMÆRT<br>som over  | SEKUNDÆRT | ANTALL<br>LEILIGHETER: 0<br>ANTALL<br>OVERNATTINGSROM: 0 |
| FORHOLD TIL<br>ANDRE HUS    | Del av anlegg - s.bygd med ny ilgods   |           |  |
| FYSISK MILJØ-<br>SAMMENHENG | Større tettsted (by) sentralt bystrøk  |           |  |

|            |   |   |  |
|------------|---|---|--|
| VERNEVERDI | <input type="checkbox"/> PRIO-<br>RITERT    | BYGNINGEN PRIORITERES SPESIELT SOM BEVA-<br>RINGSOBJEKT (EVT. INTERN NSB-FREDNING)  | <input type="checkbox"/> BYGNINGEN ER FREDET I MEDHOLD AV LOV<br>OM KULTUR I INNER |
|            | <input type="checkbox"/> HØY                | ENDRINGER SKAL IKKE FORETAS FOR ARKITEKTKONTORET HAR GODKJENT PLANENE. DETTE GJELDER<br>OGSA UTSKIFTING AV DØRER, VINDUER, KLEDNING, TAKTEKING OSV. |  |
|            | <input checked="" type="checkbox"/> MIDDELS |   |  |
|            | <input type="checkbox"/> LAV                | ENDRINGER KAN FORETAS UTEN GODKJENNING FRA ARKITEKTKONTORET. DET HENVISES TIL GENE-<br>RELLE RÅD OG RETNINGSLINJER.                                 |  |
|            | <input type="checkbox"/> INGEN              |   |  |

|             |                          |                                    |                     |                                    |
|-------------|--------------------------|------------------------------------|---------------------|------------------------------------|
| DIMENSJONER | HOVEDTAL<br>M 14,8 x 8,0 | BEBYGD<br>AREAL M <sup>2</sup> 113 | ANTALL<br>ETASJER 2 | BRUTTO<br>GOLVAREAL M <sup>2</sup> |
|-------------|--------------------------|------------------------------------|---------------------|------------------------------------|

|                        |                                      |              |                           |
|------------------------|--------------------------------------|--------------|---------------------------|
| BYGNINGSDEL            | TYPE.KONSTRUKSJON                    | INSTALLASJON | MERKNAD                   |
| FUNDAMENT              | Ringmur, betong                      | SKORSTEIN    | STK. 0                    |
| KJELLER<br>UNDERETASJE | Kjeller, betongdekke                 | ELEKTRISITET | Innlagt                   |
| YTTERVEGG              | Betongmur, forblendet med lettbetong | OPPVARMING   | PRIMÆRT:<br>SEKUNDÆRT: el |
| FASADEKLEDNING         | Puss                                 | VANN         | Innlagt                   |
| TAKFORM                | Saltak                               | BAD          |                           |
| TAKTEKKING             | Skifer                               | TOALETT      | TYPE: WC<br>ANTALL: 4     |

|         |              |                         |  |
|---------|--------------|-------------------------|--|
| VINDUER | Opprinnelige | DEKOR<br>INNSKRIPSJONER |  |
| DØRER   | Opprinnelige | INTERIØR                |  |

|                                     |               |         |
|-------------------------------------|---------------|---------|
| BYGGEÅR                             | AR<br>ca 1970 | MERKNAD |
| TILBYGGING<br>OMBYGGING<br>FLYTTING | AR            | ENDRING |

|                           |           |             |                       |                        |      |                    |
|---------------------------|-----------|-------------|-----------------------|------------------------|------|--------------------|
| VEDLIKEHOLDS-<br>TILSTAND | TILSTAND: | I GOD STAND | BEGYNNENDE<br>FORFALL | FRAMSKREDET<br>FORFALL | RUIN | EVT. FORFALLSÅRSÅK |
|                           | AR:       | X           |                       |                        |      |                    |
|                           |           |             |                       |                        |      |                    |
|                           |           |             |                       |                        |      |                    |

|               |             |           |           |                      |
|---------------|-------------|-----------|-----------|----------------------|
| FARGESKJEMA   | OPPRINNELIG | NAVERENDE | FRAMTIDIG | BYGGHERRE            |
| UTVENDIG VEGG |             | 4B4       |           | NSB                  |
| VINDSKIER     |             |           |           | ARKITEKT<br>NSB - Ak |
| GERIKTER      |             |           |           | v/A. Sundby          |
| VINDUER       |             | 4A2       |           | BYGGMESTER           |
| DØRER         |             | Klar lakk |           | BYGNINGSTYPE         |
| HJØRNEBORD    |             |           |           | STILPREG             |

|                                |              |
|--------------------------------|--------------|
| TEGNINGER<br>(ARKIVHENVISNING) | NSB-Ak 10540 |
| ELDRE FOTOGRAF.                |              |

|                       |                    |      |             |         |
|-----------------------|--------------------|------|-------------|---------|
| ANDRE<br>OPPLYSNINGER | UTGITT             | DATO | REGISTR.    | DATO    |
|                       |                    |      |             | 5.05.87 |
|                       | RETTELSES-<br>BLAD | NR   | INNFØRT DEN | AV      |
|                       |                    | NR   | INNFØRT DEN | AV      |
|                       |                    | NR   | INNFØRT DEN | AV      |

# NSB · REGISTRERING AV BYGNINGER

Bak/Had 0703.79

|                        |                                     |             |          |
|------------------------|-------------------------------------|-------------|----------|
| NAVN<br>BYGNINGENS ART | OSLO VESTBANESTASJON<br>Koplingshus | STASJONSNR. | BYGN.NR. |
| BANESTREKNING          | 145 Skøyen - Oslo V                 | KILOMETER   | 15       |
| KOMMUNE.MATR.NR.       | 0301 Oslo                           | GARDSNR.    | 0,27     |
| ADRESSE                | Enga 2 - 4. 025 OSLO 2              | DISTRIKT    | DRAMMEN  |

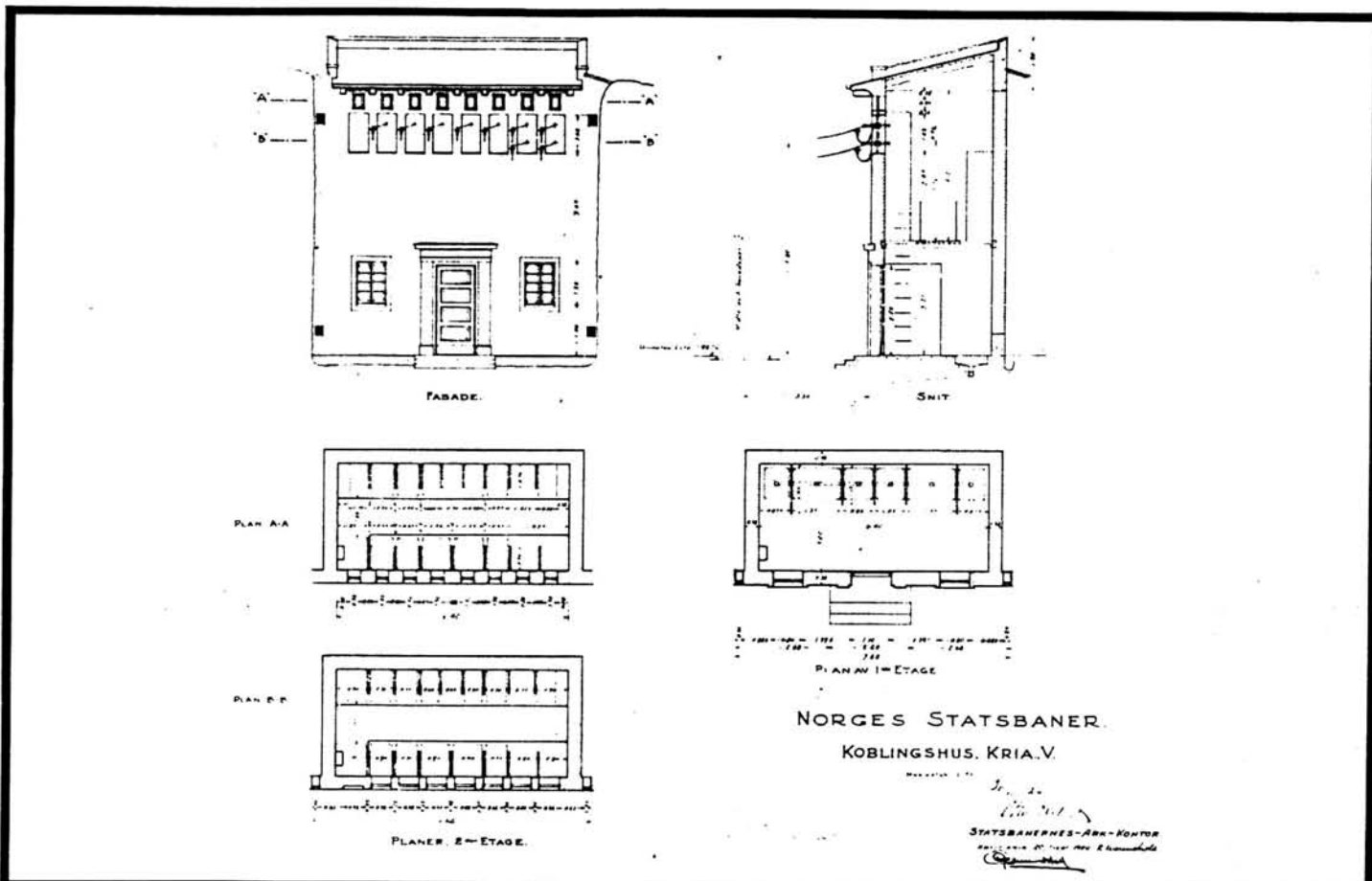
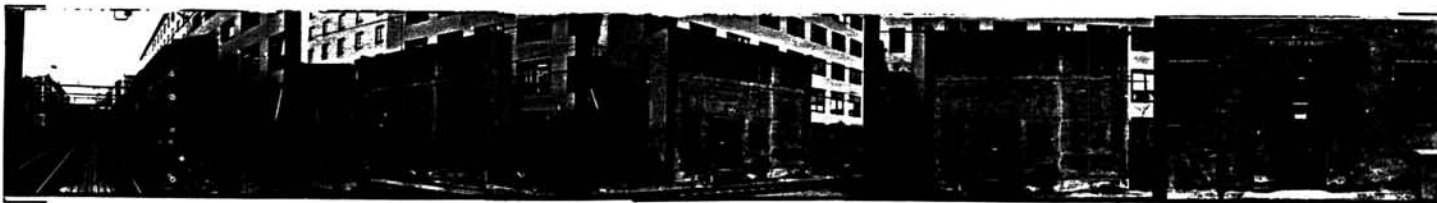

TEGNINGEN VISER: Orig. teg. dat. 20.09.1920

M 1:200

|                             |  |           |  |
|-----------------------------|--|-----------|--|
| OPPRINNELIG<br>BRUKSFØRMÅL  | PRIMÆRT<br>Koplingshus                 | SEKUNDÆRT |  |
| NÅVÆRENDE<br>BRUKSFØRMÅL    | PRIMÆRT<br>Koplingshus                 | SEKUNDÆRT | ANTALL<br>LEILIGHETER:<br>ANTALL<br>OVERNATTINGSROM: |
| FORHOLD TIL<br>ANDRE HUS    | Del av anlegg - frittst.               |           |  |
| FYSISK MILJØ-<br>SAMMENHENG | Større tettsted (by), sentralt bystrøk |           |  |

|                                |  |  |  |
|--------------------------------|--|--|--|
| VERNEVERDI                     | <input type="checkbox"/> PRIO-<br>RITERT | BYGNINGEN PRIORITERES SPESIELT SOM BEVA-<br>RINGSOBJEKT (EVT. INTERN NSB-FREDNING)   | <input type="checkbox"/> BYGNINGEN ER FREDET I MEDHOLD AV LOV<br>OM KULTURMINNER |
|                                | <input checked="" type="checkbox"/> HØY  | ENDRINGER SKAL IKKE FORETAS FØR ARKITEKTKONTORET HAR GODKJENT PLANENE. DETTE GJELDER<br>OGSÅ UTSKIFTING AV DØRER, VINDUER, KLEDNING, TAKTEKKING OSV. |  |
|                                | <input type="checkbox"/> MIDDELS         |  |  |
|                                | <input type="checkbox"/> LAV             | ENDRINGER KAN FORETAS UTEN GODKJENNING FRA ARKITEKTKONTORET. DET HENVISES TIL GENE-<br>RELLE RÅD OG RETNINGSLINJER.                                  |  |
| <input type="checkbox"/> INGEN |  |  |  |

|             |                          |                                   |                     |                                    |
|-------------|--------------------------|-----------------------------------|---------------------|------------------------------------|
| DIMENSJONER | HOVED-ÅL<br>M 10,5 x 3,8 | BEBYGD<br>AREAL M <sup>2</sup> 40 | ANTALL<br>ETASJER 2 | BRUTTO<br>GOLVAREAL M <sup>2</sup> |
|-------------|--------------------------|-----------------------------------|---------------------|------------------------------------|

|                        |                        |              |                        |
|------------------------|------------------------|--------------|------------------------|
| BYGNINGSDEL            | TYPE, KONSTRUKSJON     | INSTALLASJON | MERKNAD                |
| FUNDAMENT              | Ringmur, betong        | SKORSTEIN    | STK.0                  |
| KJELLER<br>UNDERETASJE | Oppfylt betong på kult | ELEKTRISITET |                        |
| YTTERVEGG              | Teglmur                | OPPVARMING   | PRIMÆRT:<br>SEKUNDÆRT: |
| FASADEKLEDNING         | Puss                   | VANN         |                        |
| TAKFORM                | Pult-tak               | BAD          |                        |
| TAKTEKKING             | Plater                 | TOALETT      | TYPE:<br>ANTALL:       |

|         |             |                         |   |
|---------|-------------|-------------------------|---|
| VINDUER | Opprinnelig | DEKOR<br>INNSKRIPSJONER |   |
| DØRER   | Opprinnelig | INTERIØR                | Profiler i puss ved dør og vindusomramminger, detaljer i ny-klassisisme |

|                                     |      |                       |
|-------------------------------------|------|-----------------------|
| BYGGEÅR                             | ÅR   | MERKNAD               |
|                                     | 1921 |                       |
| TILBYGGING<br>OMBYGGING<br>FLYTTING | ÅR   | ENDRING               |
|                                     | 1929 | Tilbygd 3,4 m mot øst |

|                           |                  |             |                       |                        |      |                    |
|---------------------------|------------------|-------------|-----------------------|------------------------|------|--------------------|
| VEDLIKEHOLDS-<br>TILSTAND | TILSTAND:<br>ÅR: | I GOD STAND | BEGYNNENDE<br>FORFALL | FRAMSKREDET<br>FORFALL | RUIN | EVT. FORFALLSÅRSÅK |
|                           |                  | X           |                       |                        |      |                    |
|                           |                  |             |                       |                        |      |                    |
|                           |                  |             |                       |                        |      |                    |

|               |             |           |           |  |
|---------------|-------------|-----------|-----------|--|
| FARGESKJEMA   | OPPRINNELIG | NAVÆRENDE | FRAMTIDIG | BYGGHERRE  |
| UTVENDIG VEGG |             | 4A3       |           | NSB  |
| VINDSKIER     |             |           |           | ARKITEKT<br>NSB - Ak v/ G. Hoel og<br>R. Wærenskiold |
| GERIKTER      |             |           |           | BYGGMESTER   |
| VINDUER       |             | 30E5      |           |  |
| DØRER         |             | 5E4       |           | BYGNINGSTYPE   |
| HJØRNEBORD    |             |           |           | STILPREG   |

|                                |               |
|--------------------------------|---------------|
| TEGNINGER<br>(ARKIVHENVISNING) | NSB - Ak 4659 |
| ELDRE FOTOGRAF.                |               |

|                       |                    |             |             |          |  |
|-----------------------|--------------------|-------------|-------------|----------|--|
| ANDRE<br>OPPLYSNINGER | UTGITT             | DATO        | REGISTR.    | DATO     |  |
|                       |                    |             |             | 15.05.87 |  |
|                       | RETTELSES-<br>BLAD | NR          | INNFØRT DEN | AV       |  |
|                       |                    | NR          | INNFØRT DEN | AV       |  |
| NR                    |                    | INNFØRT DEN | AV          |          |  |

# NSB - REGISTRERING AV BYGNINGER

Bak/Had 0703.77

|                        |                                     |             |                     |
|------------------------|-------------------------------------|-------------|---------------------|
| NAVN<br>BYGNINGENS ART | OSLO VESTBANESTASJON<br>Stillverk I | STASJONSNR. | BYGN. NR.           |
| BANESTREKNING          | 145 Skøyen - Oslo V                 | KILOMETER   | 16                  |
| KOMMUNE. MATR. NR.     | 0301 Oslo                           | GARDSNR.    | 0,32                |
| ADRESSE                | Enga 2 - 4, 0250 OSLO 2             | DISTRIKT    | BRUKSNR.<br>DRAMMEN |



STILVERK I - KRISTIANIA V.

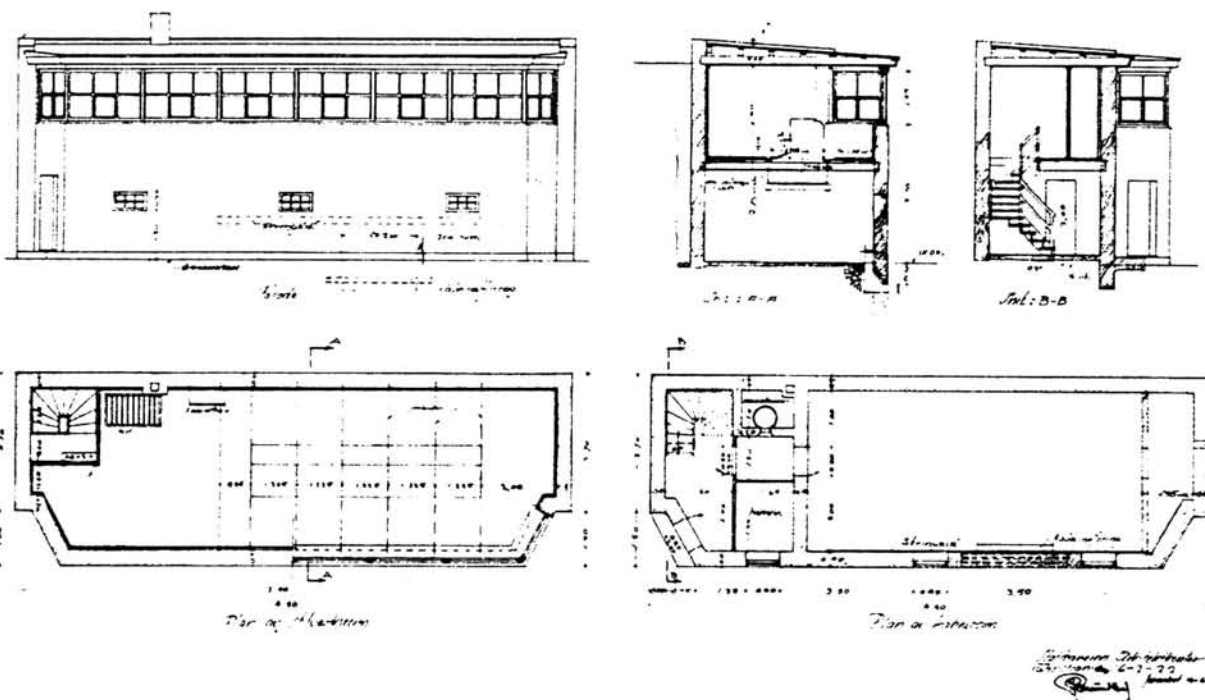

TEGNINGEN VISER: Orig. tegn. dat. 31.08.1922

M 1:200

|                             |   |           |  |
|-----------------------------|---|-----------|--|
| OPPRINNELIG<br>BRUKSFORMÅL  | PRIMÆRT<br>Stillverksbygning<br>Stillverksrom<br>Kabelrom | SEKUNDÆRT |  |
| NÅVÆRENDE<br>BRUKSFORMÅL    | PRIMÆRT<br>som over                                       | SEKUNDÆRT | ANTALL<br>LEILIGHETER:<br>ANTALL<br>OVERNATTINGSROM: |
| FORHOLD TIL<br>ANDRE HUS    | Del av anlegg - frittst.                                  |           |  |
| FYSISK MILJØ-<br>SAMMENHENG | Større tettsted (by), sentralt bystrøk                    |           |  |

|                          |                                     |            |   |                          |  |
|--------------------------|-------------------------------------|------------|---|--------------------------|--|
| VERNEVERDI               | <input type="checkbox"/>            | PRIORITERT | BYGNINGEN PRIORITERES SPESIelt SOM BEVARINGSOBJEKT (EVT. INTERN NSB-FREDNING)   | <input type="checkbox"/> | BYGNINGEN ER FREDET I MEDHOLD AV LOV OM KULTURMINNER |
|                          | <input checked="" type="checkbox"/> | HOY        | ENDRINGER SKAL IKKE FORETAS FOR ARKITEKTKONTORET HAR GODKJENT PLANENE. DETTE GJELDER OGSÅ UTSKIFTING AV DØRER, VINDUER, KLEDNING, TAKTEKKING OSV. |                          |  |
|                          | <input type="checkbox"/>            | MIDDELS    |   |                          |  |
|                          | <input type="checkbox"/>            | LAV        | ENDRINGER KAN FORETAS UTEN GODKJENNING FRA ARKITEKTKONTORET. DET HENVISES TIL GENERELLE RÅD OG RETNINGSLINJER.                                    |                          |  |
| <input type="checkbox"/> | INGEN                               |            |   |                          |  |

|             |                          |                                   |                     |                                    |
|-------------|--------------------------|-----------------------------------|---------------------|------------------------------------|
| DIMENSJONER | HOVED-ÅL<br>M 14,8 x 5,2 | BEBYGD<br>AREAL M <sup>2</sup> 75 | ANTALL<br>ETASJER 2 | BRUTTO<br>GOLVAREAL M <sup>2</sup> |
|-------------|--------------------------|-----------------------------------|---------------------|------------------------------------|

| BYGNINGSDEL            | TYPE. KONSTRUKSJON | INSTALLASJON | MERKNAD                   |
|------------------------|--------------------|--------------|---------------------------|
| FUNDAMENT              | Ringmur            | SKORSTEIN    | STK. 0                    |
| KJELLER<br>UNDERETASJE | Oppfylt            | ELEKTRISITET | Innlagt                   |
| YTTERVEGG              | Tegl               | OPPVARMING   | PRIMÆRT: El<br>SEKUNDÆRT: |
| FASADEKLEDNING         | Puss               | VANN         | Innlagt                   |
| TAKFORM                | Flatt              | BAD          |                           |
| TAKTEKKING             | Met. plater        | TOALETT      | TYPE: WC<br>ANTALL: 1     |

|         |             |                         |                               |
|---------|-------------|-------------------------|-------------------------------|
| VINDUER | Opprinnelig | DEKOR<br>INNSKRIPSJONER | Smijernfester for strekfisker |
| DØRER   | Opprinnelig | INTERIØR                |                               |

|                                     |            |         |
|-------------------------------------|------------|---------|
| BYGGEÅR                             | ÅR<br>1923 | MERKNAD |
| TILBYGGING<br>OMBYGGING<br>FLYTTING | ÅR         | ENDRING |

| VEDLIKEHOLDS-<br>TILSTAND | TILSTAND: | I GOD STAND | BEGYNNENDE<br>FORFALL | FRAMSKREDET<br>FORFALL | RUIN | EVT. FORFALLSÅRSÅK |
|---------------------------|-----------|-------------|-----------------------|------------------------|------|--------------------|
|                           | ÅR:       | X           |                       |                        |      | Dårlig maling      |
|                           |           |             |                       |                        |      |                    |
|                           |           |             |                       |                        |      |                    |

| FARGESKJEMA   | OPPRINNELIG | NAVERENDE | FRAMTIDIG | BYGGHERRE                      |
|---------------|-------------|-----------|-----------|--------------------------------|
| UTVENDIG VEGG |             | 1B9       |           | NSB<br>ARKITEKT                |
| VINDSKIER     |             |           |           | NSB-Ak v/G. Hoel<br>BYGGMESTER |
| GERIKTER      |             |           |           | BYGNINGSTYPE                   |
| VINDUER       |             |           |           | STILPREG                       |
| DØRER         |             | 1D3       |           |                                |
| HJØRNEBORD    |             |           |           |                                |

|                                |               |
|--------------------------------|---------------|
| TEGNINGER<br>(ARKIVHENVISNING) | NSB - Ak 3345 |
| ELDRE FOTOGRAF.                |               |

|                       |   |                    |      |             |          |
|-----------------------|---|--------------------|------|-------------|----------|
| ANDRE<br>OPPLYSNINGER | Skader etter spregning fra<br>nabo-bygg | UTGITT             | DATO | REGISTR.    | DATO     |
|                       |   |                    |      |             | 15.05.87 |
|                       |   | RETTELSES-<br>BLAD | NR   | INNFØRT DEN | AV       |
|                       |   |                    | NR   | INNFØRT DEN | AV       |
|                       |   |                    | NR   | INNFØRT DEN | AV       |



# NSB - REGISTRERING AV BYGNINGER

Bak/Had 0703.7

|                        |  |                     |                |
|------------------------|--|---------------------|----------------|
| NAVN<br>BYGNINGENS ART | OSLO VESTBANESTASJON<br>Funksjonærbolig, Munkedamsvn. 22 | STASJONSNR.<br>1400 | BYGN.NR.<br>17 |
| BANESTREKNING          | 145 Skøyen - Oslo V                                      | KILOMETER<br>0,14   |                |
| KOMMUNE, MATR. NR.     | 0301 Oslo  | GÅRDSNR.            | BRUKSNR.       |
| ADRESSE                | Enga 2 - 4. 0250 OSLO 2                                  | DISTRIKT<br>DRAMMEN |                |

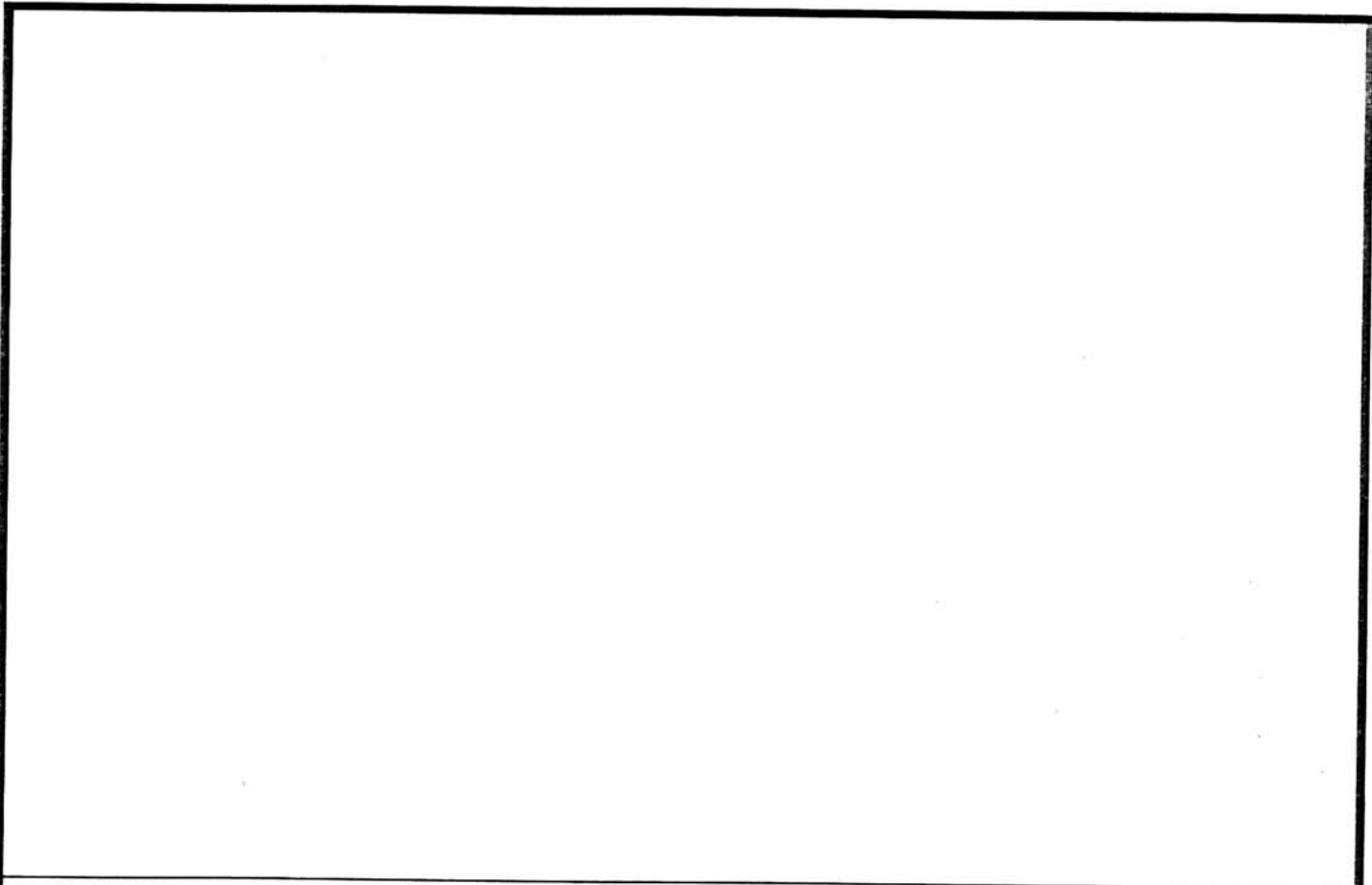

TEGNINGEN VISER: Ikke tilgjengelig

|                             |  |           |  |
|-----------------------------|--|-----------|--|
| OPPRINNELIG<br>BRUKSFORMAL  | PRIMÆRT<br>Funksjonærbolig             | SEKUNDÆRT |  |
| NAVÆRENDE<br>BRUKSFORMAL    | PRIMÆRT                                | SEKUNDÆRT | ANTALL<br>LEILIGHETER: 9<br>ANTALL<br>OVERNATTINGSROM: 0 |
| FORHOLD TIL<br>ANDRE HUS    | Selvstendig hus - frittst.             |           |  |
| FYSISK MILJØ-<br>SAMMENHENG | Større tettsted (by), sentralt bystrøk |           |  |

|            |                                     |            |   |                          |  |
|------------|-------------------------------------|------------|---|--------------------------|--|
| VERNEVERDI | <input type="checkbox"/>            | PRIORITERT | BYGNINGEN PRIORITERES SPEIELT SOM BEVARINGSOBJEKT (EVT. INTERN NSB-FREDNING)  | <input type="checkbox"/> | BYGNINGEN ER FREDET I MEDHOLD AV LOV OM KULTURMINNER |
|            | <input type="checkbox"/>            | HOY        | ENDRINGER SKAL IKKE FORETAS FOR ARKITEKTKONTORET HAR GODKJENT PLANENE. DETTE GJELDER OGSÅ UTSKIFTING AV DORER, VINDUER, KLEDNING, TAKTEKKING OSV. |                          |  |
|            | <input checked="" type="checkbox"/> | MIDDELS    |   |                          |  |
|            | <input type="checkbox"/>            | LAV        | ENDRINGER KAN FORETAS UTEN GODKJENNING FRA ARKITEKTKONTORET. DET HENVISES TIL GENERELLE RÅD OG RETNINGSLINJER.                                    |                          |  |
|            | <input type="checkbox"/>            | INGEN      |   |                          |  |

|             |                           |                                    |                     |                                    |
|-------------|---------------------------|------------------------------------|---------------------|------------------------------------|
| DIMENSJONER | HOVED'IAL<br>M 23,8 x 9,4 | BEBYGD<br>AREAL M <sup>2</sup> 240 | ANTALL<br>ETASJER 2 | BRUTTO<br>GOLVAREAL M <sup>2</sup> |
|-------------|---------------------------|------------------------------------|---------------------|------------------------------------|

| BYGNINGSDEL            | TYPE, KONSTRUKSJON | INSTALLASJON | MERKNAD                |
|------------------------|--------------------|--------------|------------------------|
| FUNDAMENT              | Ringmur, betong    | SKORSTEIN    | STK. 2                 |
| KJELLER<br>UNDERETASJE | Kjeller            | ELEKTRISITET | Innlagt                |
| YTTERVEGG              | Teglmur            | OPPVARMING   | PRIMÆRT:<br>SEKUNDÆRT: |
| FASADEKLEDNING         | Puss               | VANN         | Innlagt                |
| TAKFORM                | Saltak             | BAD          | TYPE:                  |
| TAKTEKKING             | Rød krumtegl       | TOALETT      | ANTALL:                |

|         |             |                         |                  |
|---------|-------------|-------------------------|------------------|
| VINDUER | Opprinnelig | DEKOR<br>INNSKRIPSJONER | Profilert gesims |
| DØRER   | Opprinnelig | INTERIØR                |                  |

|                                     |            |   |
|-------------------------------------|------------|---|
| BYGGEÅR                             | ÅR<br>1900 | MERKNAD<br>15.03.1942: utsatt for brann |
| TILBYGGING<br>OMBYGGING<br>FLYTTING | ÅR         | ENDRING                                 |

| VEDLIKEHOLDS-<br>TILSTAND | TILSTAND: | I GOD STAND | BEGYNNENDE<br>FORFALL | FRAMSKREDET<br>FORFALL | RUIN | EVT. FORFALLSÅRSÅK |
|---------------------------|-----------|-------------|-----------------------|------------------------|------|--------------------|
|                           | ÅR:       |             |                       |                        |      |                    |
|                           |           |             |                       |                        |      |                    |
|                           |           |             |                       |                        |      |                    |
|                           |           |             |                       |                        |      |                    |

|               |             |           |           |              |
|---------------|-------------|-----------|-----------|--------------|
| FARGESKJEMA   | OPPRINNELIG | NAVÆRENDE | FRAMTIDIG | BYGGHERRE    |
| UTVENDIG VEGG |             | 4B3       |           | ARKITEKT     |
| VINDSKIER     |             |           |           | BYGGMESTER   |
| GERIKTER      |             |           |           | BYGNINGSTYPE |
| VINDUER       |             | 4A2       |           | STILPREG     |
| DØRER         |             | 1C4       |           |              |
| HJØRNEBORD    |             |           |           |              |

|                                |   |
|--------------------------------|---|
| TEGNINGER<br>(ARKIVHENVISNING) | NSB - Drammen d. Drammensbanens ombygging, Tegn. nr. 30<br>NSB - DdB 5214.2 |
| ELDRE FOTOGRAF                 |   |

|                       |                             |                    |      |             |                  |
|-----------------------|-----------------------------|--------------------|------|-------------|------------------|
| ANDRE<br>OPPLYSNINGER | Bygningen er delvis ubebodd | UTGITT             | DATO | REGISTR.    | DATO<br>15.05.87 |
|                       |                             | RETTELSES-<br>BLAD | NR   | INNFØRT DEN | AV               |
|                       |                             |                    | NR   | INNFØRT DEN | AV               |
|                       |                             |                    | NR   | INNFØRT DEN | AV               |

# NSB · REGISTRERING AV BYGNINGER

Bak/Had 0703.77

|                        |  |                     |                |
|------------------------|--|---------------------|----------------|
| NAVN<br>BYGNINGENS ART | OSLO VESTBANESTASJON<br>Funksjonærbolig, Munkedamsvn. 26 | STASJONSNR.<br>1400 | BYGN.NR.<br>18 |
| BANESTREKNING          | 145 Skøyen - Oslo V                                      | KILOMETER<br>0,17   |                |
| KOMMUNE.MATR.NR.       | 0301 Oslo  | GÅRDSNR.            | BRUKSNR.       |
| ADRESSE                | Enga 2 - 4, 0250 OSLO 2                                  | DISTRIKT<br>DRAMMEN |                |

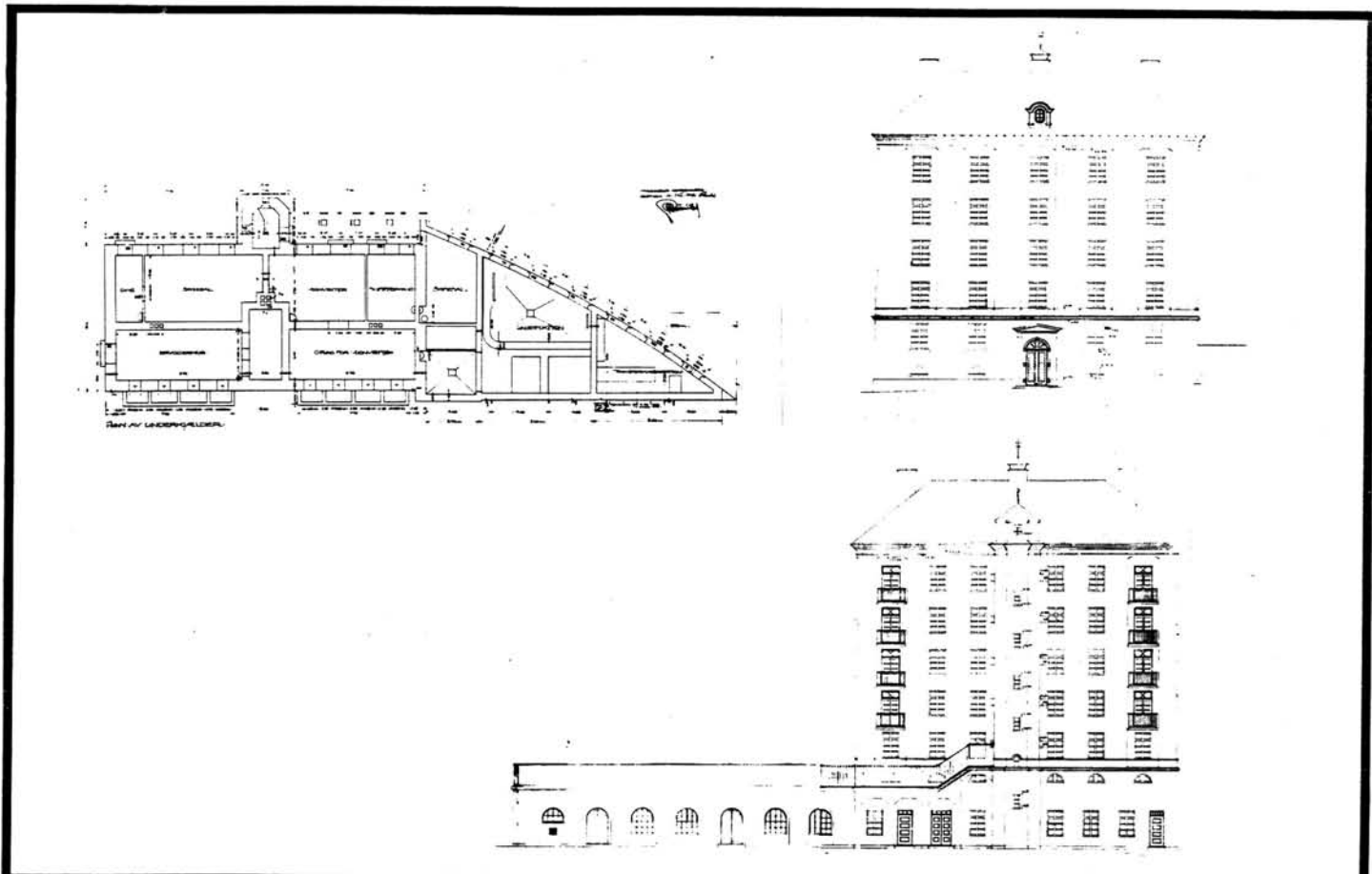

TEGNINGEN VISER: Orig. tegn. dat. sept. og okt. 1921. Okt. 1922

M 1:500

|                             |   |           |                            |
|-----------------------------|---|-----------|----------------------------|
| OPPRINNELIG<br>BRUKSFORMÅL  | PRIMÆRT<br>Bolig, ladestasjon, spisesal, bryggerhus | SEKUNDÆRT |                            |
| NAVÆRENDE<br>BRUKSFORMÅL    | PRIMÆRT<br>Bolig, ladestasjon, spisesal, bryggerhus | SEKUNDÆRT | ANTALL<br>LEILIGHETER: 12  |
|                             |   |           | ANTALL<br>OVERNATTINGSROM: |
| FORHOLD TIL<br>ANDRE HUS    | Del av anlegg - frittst.                            |           |                            |
| FYSISK MILJØ-<br>SAMMENHENG | Større tettsted -                                   |           |                            |

|            |   |   |   |
|------------|---|---|---|
| VERNEVERDI | <input type="checkbox"/> PRIMÆRT        | BYGNINGEN PRIORITERES SPEIELT SOM BEVARINGSOBJEKT (EVT. INTERN NSB-FREDNING)  | <input type="checkbox"/> BYGNINGEN ER FREDET I MEDHOLD AV LOV OM KULTURMINNER |
|            | <input checked="" type="checkbox"/> HØY | ENDRINGER SKAL IKKE FORETAS FØR ARKITEKTKONTORET HAR GODKJENT PLANENE. DETTE GJELDER OGSÅ UTSKIFTING AV DØRER, VINDUER, KLEDNING, TAKTEKKING OSV. |   |
|            | <input type="checkbox"/> MIDDELS        |   |   |
|            | <input type="checkbox"/> LAV            | ENDRINGER KAN FORETAS UTEN GODKJENNING FRA ARKITEKTKONTORET. DET HENVISES TIL GENERELLE RÅD OG RETNINGSLINJER.                                    |   |
|            | <input type="checkbox"/> INGEN          |   |   |

|             |                            |                                    |                     |                                    |
|-------------|----------------------------|------------------------------------|---------------------|------------------------------------|
| DIMENSJONER | HOVED'IAL<br>M 22,2 x 10,1 | BEBYGD<br>AREAL M <sup>2</sup> 234 | ANTALL<br>ETASJER 5 | BRUTTO<br>GOLVAREAL M <sup>2</sup> |
|-------------|----------------------------|------------------------------------|---------------------|------------------------------------|

| BYGNINGSDEL            | TYPE, KONSTRUKSJON   | INSTALLASJON | MERKNAD                              |
|------------------------|----------------------|--------------|--------------------------------------|
| FUNDAMENT              | Betong ringmur       | SKORSTEIN    | STK. 3                               |
| KJELLER<br>UNDERETASJE | Kjeller, betongdekke | ELEKTRISITET | Innlagt                              |
| YTTERVEGG              | Teglmur              | OPPVARMING   | PRIMÆRT:<br>Olje<br>SEKUNDÆRT:<br>El |
| FASADEKLEDNING         | Puss                 | VANN         | Innlagt                              |
| TAKFORM                | Valmtak              | BAD          | Dusjbad                              |
| TAKTEKKING             | Rød krumtegl         | TOALETT      | TYPE:<br>WC<br>ANTALL:               |

|         |   |                         |  |
|---------|---|-------------------------|--|
| VINDUER | Opprinnelig.<br>Nye vinduer i kjelleretg. | DEKOR<br>INNSKRIPSJONER | Profilert gesims. Inntrukne<br>felter ved vinduer. Profil på<br>hjørne Profilert bånd- (and.oppl.) |
| DØRER   | Opprinnelig                               | INTERIØR                |  |

|                                     |            |         |
|-------------------------------------|------------|---------|
| BYGGÅR                              | ÅR<br>1922 | MERKNAD |
| TILBYGGING<br>OMBYGGING<br>FLYTTING | ÅR         | ENDRING |

| VEDLIKEHOLDS-<br>TILSTAND | TILSTAND. | I GOD STAND | BEGYNNENDE<br>FORFALL | FRAMSKREDET<br>FORFALL | RUIN | EVT. FORFALLSÅRSÅK |
|---------------------------|-----------|-------------|-----------------------|------------------------|------|--------------------|
|                           | ÅR:       | X           |                       |                        |      |                    |
|                           |           |             |                       |                        |      |                    |
|                           |           |             |                       |                        |      |                    |

| FARGESKJEMA   | OPPRINNELIG | NAVERENDE      | FRAMTIDIG | BYGGHERRE                       |
|---------------|-------------|----------------|-----------|---------------------------------|
| UTVENDIG VEGG |             | 4B2            |           | NSB                             |
| VINDSKIER     |             |                |           | ARKITEKT<br>NSB - Ak v/ G. Hoel |
| GERIKTER      |             |                |           | BYGGMESTER                      |
| VINDUER       |             | 4A2            |           | BYGNINGSTYPE                    |
| DØRER         |             | 1D3. Klar lakk |           | STILPREG                        |
| HJØRNEBORD    |             |                |           |                                 |

|                                |               |
|--------------------------------|---------------|
| TEGNINGER<br>(ARKIVHENVISNING) | BSB - Ak 2496 |
| ELDRE FOTOGRAF.                |               |

|                       |  |                    |      |             |          |
|-----------------------|--|--------------------|------|-------------|----------|
| ANDRE<br>OPPLYSNINGER | fuge mellom 1. og 2.etg. Tempelgavl, kon-<br>soller og annen dekor v.h. inng.<br>Forlenget kjeller 21,6 m mot sørvest:<br>Ladestasjon. | UTGITT             | DATO | REGISTR.    | DATO     |
|                       |  |                    |      |             | 15.05.87 |
|                       |  | RETTELSES-<br>BLAD | NR   | INNFØRT DEN | AV       |
|                       |  |                    | NR   | INNFØRT DEN | AV       |
| NR                    | INNFØRT DEN  |                    | AV   |             |          |

# NSB - REGISTRERING AV BYGNINGER

UTGITT:  
REVIDERT:

| STASJONSNR<br>1451 |           | STASJON/STREKNING/ANLEGG<br>FILIPSTAD - OSLO (1400 Oslo V - Godsbanegården) |                            | BANE/BILROUTE<br>DRAMMENSBANEN |                    |         |                     | DISTRIKT<br>DRAMMEN       |              |                      |                          |                |
|--------------------|-----------|---|----------------------------|--------------------------------|--------------------|---------|---------------------|---------------------------|--------------|----------------------|--------------------------|----------------|
| BGN NR             | KILOMETER | BYGNINGSTYPE  | ADRESSE                    | MATRIKSEL<br>GNR BNR           | BEBYGD<br>AREAL    | ETG     | BRUTTO<br>GOLVFLATE | HØVED-<br>MATERIALE       | BYGGEAR      | TEGNINGER<br>ARKIVNR | MERKNAD                  | EGET<br>SKJEMA |
| 1                  | 0,6       | Godsekspedisjon<br>Godshus (avg.)   | Filipstadvn. 2, 0250 OSLO2 |                                | 180<br>1200        | 1½<br>1 |                     | Mur<br>Mur                |              | Ak 11013             | Lin.jegods<br>sammenbygd | x              |
| 2                  | 0,75      | Godshus (ank.)  | "                          |                                | 900                | 1       |                     | Mur                       | 1920         |                      | Håkull                   | x              |
| 3                  | 0,75      | Lokstall<br>Verkstedbygning<br>Spiserom, overnatt.                          | "                          |                                | 1750<br>240<br>400 |         |                     | Mur<br>Mur/tre            | 1915<br>1945 | Ak 11046             |                          | x              |
| 4                  | 0,71      | Velferdsbygning   | "                          |                                | 115                | 2       |                     |                           | 1935         | Ak 9132              |                          | x              |
| 5                  | 0,70      | Stillverk II<br>Hvilebu   | "                          |                                | 32                 | 2       |                     | Mur/tre                   | 1922         | Ak 3345              |                          | x              |
| 6                  | 0,72      | Smie  | "                          |                                | 50                 | 1       |                     | Tre                       | 1971         |                      |                          |                |
| 7                  | 0,78      | Ekspedisjonskontor<br>Mottatt gods  | "                          |                                | 99                 | 1       |                     | Gassbe-<br>tongbl/<br>mur | 1967         | Ak 11165             | Utleid til<br>Håkull     |                |
| 8                  | 0,92      | Vogneksp. vognlast,<br>Bm.kontor  | "                          |                                | 520                | 1½      |                     | Tre                       | ca<br>1942   |                      | Rysker-<br>brakke        |                |
| 9                  | 0,96      | Garasje   | "                          |                                | 25                 | 1       |                     | tre/alum                  |              |                      |                          |                |
| 10                 | 0,97      | Garasje   | "                          |                                | 40                 | 1       |                     | Tre                       | ca. 1978     |                      |                          |                |
| 11                 | 0,98      | Garasje   | "                          |                                | 60                 | 1       |                     | Tre                       | ca 1978      |                      |                          |                |
| 12                 | 0,99      | Garasje   | "                          |                                |                    |         |                     |                           |              |                      |                          |                |
| 13                 | 0,91      | Styrehus for vogn-<br>vaskemaskiner   | "                          |                                | 8                  | 1       |                     | Tre                       |              |                      |                          |                |

| BYGN NR | KILOMETER | BYGNINGSSTYPE                                       | ADRESSE                       | MATRIKkel GNR/BNR | BEBYGD AREAL | ETG   | BRUTTO GOLVFLATE | HOVED-MATERIALE | BYGGEAR | TEGNINGER ARKIVNR.     | MERKNAD                     | EGET SKJEMA |
|---------|-----------|---|-------------------------------|-------------------|--------------|-------|------------------|-----------------|---------|------------------------|-----------------------------|-------------|
| 14      | 0,94      | Kontor, verksted, hvilerom garasje for vognsistører | Filipstadvn. 2, 0250 OSLO2    |                   | 50           | 1     | Tre              | Tre             |         |                        |                             |             |
| 15      | 1,04      | Garasje   | "                             |                   | 24           | 1     | Tre/blikk        | Tre/blikk       |         |                        |                             |             |
| 16      | 1,05      | Lager for Bm.                                       | "                             |                   | 15           | 1     | Tre              | Tre             |         |                        |                             |             |
| 17      | 1,08      | Garasje for vognsistører                            | "                             |                   | 13           | 1     | Tre/blikk        | Tre/blikk       |         |                        |                             |             |
| 18      | 1,09      | Kontor for skiftekontrollører                       | "                             |                   | 33           | 1     | Tre              | Tre             |         |                        |                             |             |
| 19      | 1,11      | Skiftehytte for B-avd.                              | "                             |                   | 115          | X1    | Tre              | Tre             |         |                        |                             |             |
| 20      | 1,12      | Stillverk III                                       | "                             |                   | 45           | 2     | Mur              | Mur             | 1917    | Ak 3345                |                             |             |
| 21      | 0,66      | GD-bolig  | Munkedamsvn. 62, 0270, OSLO 2 |                   |              | 2     | Mur/tegl         | Mur/tegl        | 1922    | Ak 10362               | Utleid til X ? Tilfluktsrom | x           |
| 22      | 0,65      | Vaktmesterbolig (tidl. stall for GD-bolig)          | "                             |                   |              | 1 1/2 |                  |                 |         | (Ak 10295)<br>Ak 10362 |                             |             |
| 23      |           | Kontorbrakke Planktr., Oslo S                       | "                             |                   | 300          | 2     | Tre              | Tre             |         |                        | Eier MSB - Had              | x           |



TIL ASKER

Munkedamsveien

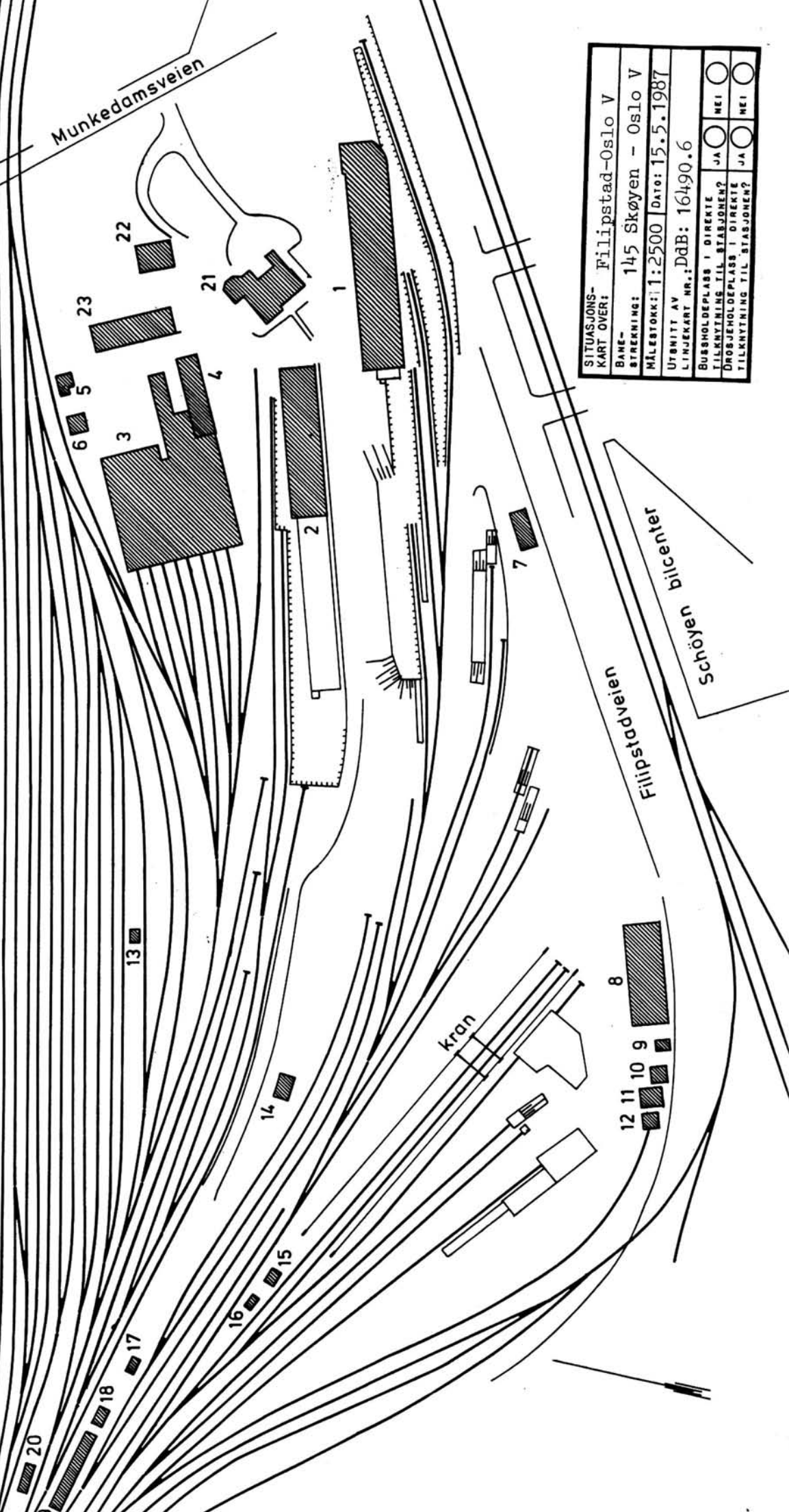

|  |  |
|--|--|
| SITUASJONS-<br>KART OVER:                                | Filipstad-Oslo V   |
| BAKE-<br>STRØKING:                                       | 145 Skøyen - Oslo V                                      |
| MÅLESTOKK:   | 1:2500 Dato: 15.5.1987                                   |
| UTSNITT AV<br>LINJEKART NR.:                             | DdB: 16490.6   |
| BUSSHOLDEPLASS I DIREKTE<br>TILKNYTNING TIL STASJONEN?   | JA <input type="checkbox"/> NEI <input type="checkbox"/> |
| DROBJEHOLDEPLASS I DIREKTE<br>TILKNYTNING TIL STASJONEN? | JA <input type="checkbox"/> NEI <input type="checkbox"/> |

Schøyen bilcentret  
Filipstadveien

kran

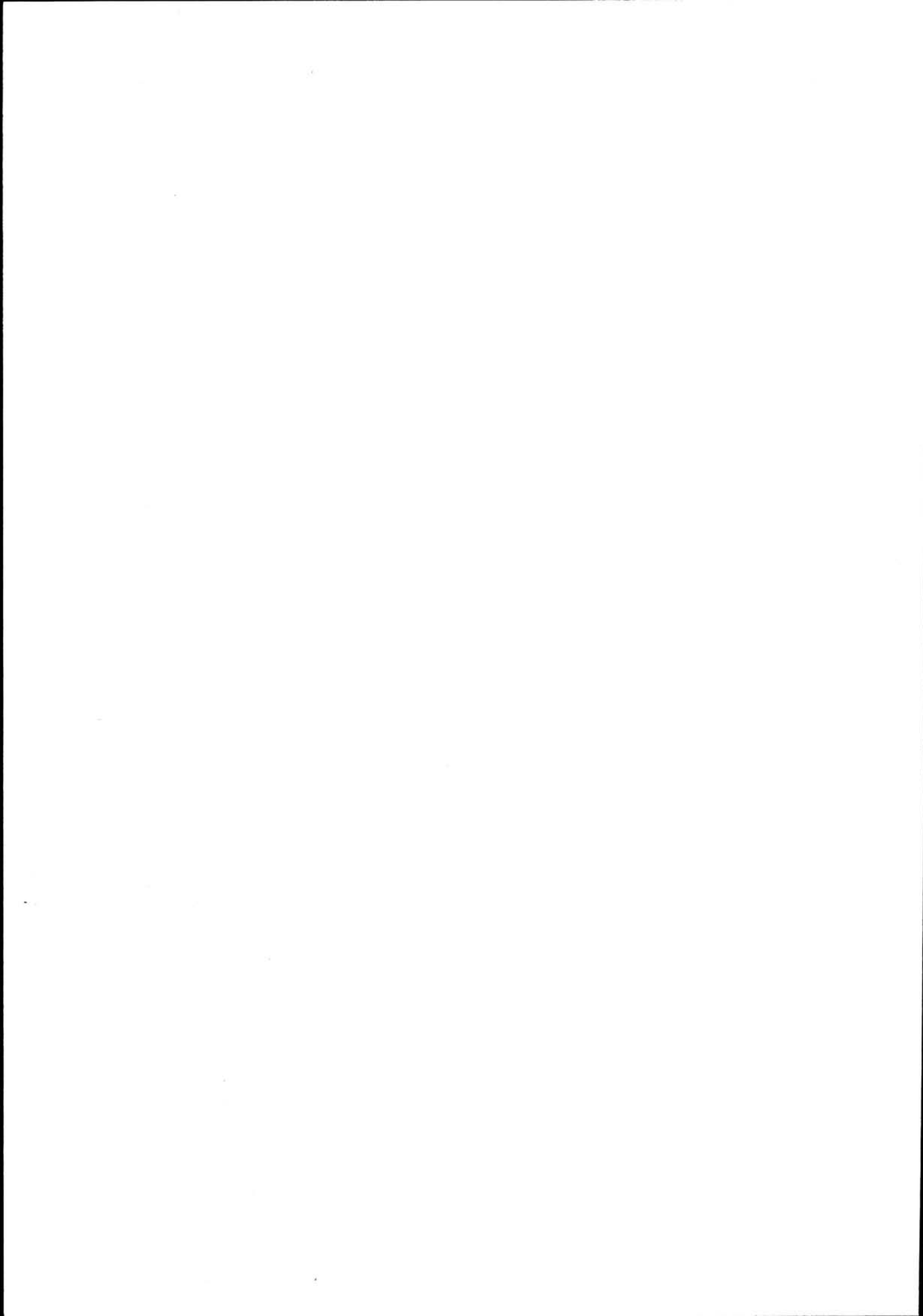



# NSB · REGISTRERING AV BYGNINGER

Bak/Had 0703.7

|                        |   |                     |               |
|------------------------|---|---------------------|---------------|
| NAVN<br>BYGNINGENS ART | FILIPSTAD - OSLO<br>Godseksp. og avg. godshus | STASJONSNR.<br>1451 | BYGN.NR.<br>1 |
| BANESTREKNING          | 145 Skøyen - Oslo V                           | KILOMETER<br>0,64   |               |
| KOMMUNE, MATR.NR.      | 0301 OSLO                                     | GÅRDSNR.            | BRUKSNR.      |
| ADRESSE                | Filipstadvn. 2, 0250 OSLO 2                   | DISTRIKT<br>DRAMMEN |               |

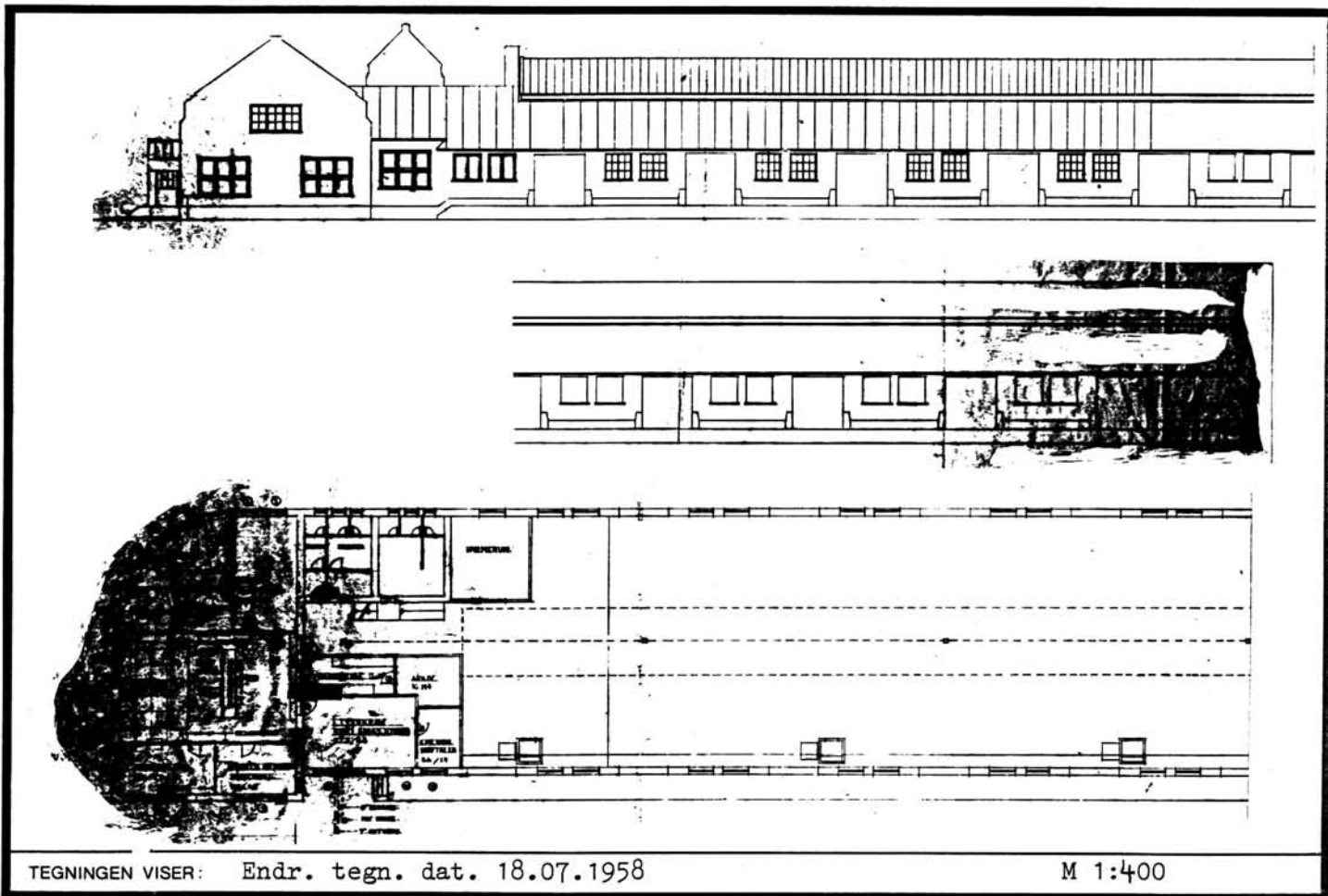

TEGNINGEN VISER: Endr. tegn. dat. 18.07.1958

M 1:400

|                             |   |           |  |
|-----------------------------|---|-----------|--|
| OPPRINNELIG<br>BRUKSFØRMÅL  | PRIMÆRT<br>Godseksp., godshus,<br>garderober og toaletter | SEKUNDÆRT |  |
| NÅVÆRENDE<br>BRUKSFØRMÅL    | PRIMÆRT<br>Som over                                       | SEKUNDÆRT | ANTALL<br>LEILIGHETER: 0<br>ANTALL<br>OVERNATTINGSROM: 0 |
| FORHOLD TIL<br>ANDRE HUS    | Del av anlegg - frittst.                                  |           |  |
| FYSISK MILJØ-<br>SAMMENHENG | Større tettsted (by) sentralt bystrøk                     |           |  |

|            |                                     |            |   |                          |  |
|------------|-------------------------------------|------------|---|--------------------------|--|
| VERNEVERDI | <input type="checkbox"/>            | PRIORITERT | BYGNINGEN PRIORITERES SPESIELT SOM BEVARINGSOBJEKT (EVT. INTERN NSB-FREDNING)   | <input type="checkbox"/> | BYGNINGEN ER FREDET I MEDHOLD AV LOV OM KULTURMINNER |
|            | <input checked="" type="checkbox"/> | HØY        | ENDRINGER SKAL IKKE FORETAS FØR ARKITEKTKONTORET HAR GODKJENT PLANENE. DETTE GJELDER OGSÅ UTSKIFTING AV DØRER, VINDUER, KLEDNING, TAKTEKKING OSV. |                          |  |
|            | <input type="checkbox"/>            | MIDDELS    |   |                          |  |
|            | <input type="checkbox"/>            | LAV        | ENDRINGER KAN FORETAS UTEN GODKJENNING FRA ARKITEKTKONTORET. DET HENVISES TIL GENERELLE RÅD OG RETNINGSLINJER.                                    |                          |  |
|            | <input type="checkbox"/>            | INGEN      |   |                          |  |

|             |                        |                                  |                   |                                 |
|-------------|------------------------|----------------------------------|-------------------|---------------------------------|
| DIMENSJONER | HOVED*ÅL M 87,0 x 16,0 | BEBYGD AREAL M <sup>2</sup> 1380 | ANTALL ETASJER 1½ | BRUTTO GOLVAREAL M <sup>2</sup> |
|-------------|------------------------|----------------------------------|-------------------|---------------------------------|

| BYGNINGSDEL         | TYPE.KONSTRUKSJON                          | INSTALLASJON | MERKNAD                           |
|---------------------|--|--------------|-----------------------------------|
| FUNDAMENT           | Ringmur, nat.sten                          | SKORSTEIN    | STK. 2                            |
| KJELLER UNDERETASJE | Oppfylt                                    | ELEKTRISITET | Innlagt                           |
| YTTERVEGG           | Teglmur                                    | OPPVARMING   | PRIMÆRT:<br>Oljefyr<br>SEKUNDÆRT: |
| FASADEKLEDNING      | Puss                                       | VANN         | Innlagt                           |
| TAKFORM             | 1. Saltak 2. Pyramide tak                  | BAD          |                                   |
| TAKTEKKING          | 1. Plat teglstein. 2. Glass. 3. Met.plater | TOALETT      | TYPE:<br>WC<br>ANTALL:            |

|         |   |                      |                                |
|---------|---|----------------------|--------------------------------|
| VINDUER | Stort sett oppr.  | DEKOR INNSKRIPSJONER | Dekorativt murverk i godseksp. |
| DØRER   | Opprinnelig. 3 oppr. godsporter, noen skiftet, gjenmurt | INTERIØR             |                                |

|                               |    |   |
|-------------------------------|----|---|
| BYGGEÅR                       | AR | MERKNAD                                 |
| TILBYGGING OMBYGGING FLYTTING | AR | ENDRING<br>Påbygd taloverbygg mot vest. |

| VEDLIKEHOLDSTILSTAND | TILSTAND: | I GOD STAND | BEGYNNENDE FORFALL | FRAMSKREDET FORFALL | RUIN | EVT. FORFALLSÅRSÅK   |
|----------------------|-----------|-------------|--------------------|---------------------|------|--|
|                      | AR:       | X           |                    |                     |      | Dårlig maling generelt på godshus, sprekk i muren mot sydfasaden |
|                      |           |             |                    |                     |      |  |
|                      |           |             |                    |                     |      |  |

| FARGESKJEMA   | OPPRINNELIG | NAVÆRENDE | FRAMTIDIG | BYGGHERRER                   |
|---------------|-------------|-----------|-----------|------------------------------|
| UTVENDIG VEGG |             | 3B2       |           | NSB                          |
| VINDSKIER     |             |           |           | ARKITEKT<br>NSB Arkitektktr. |
| GERIKTER      |             |           |           | BYGGMESTER                   |
| VINDUER       |             | 1C3       |           | BYGNINGSTYPE                 |
| DØRER         |             | klar lakk |           | STILPREG                     |
| HJØRNEBORD    |             |           |           |                              |

|                             |                |
|-----------------------------|----------------|
| TEGNINGER (ARKIVHENVISNING) | NSB - Ak 11013 |
| ELDRE FOTOGRAF.             |                |

|                    |  |               |      |             |               |
|--------------------|--|---------------|------|-------------|---------------|
| ANDRE OPPLYSNINGER | Delvis malt godshus<br>Taket bæres av stålkonstruksjoner | UTGITT        | DATO | REGISTR.    | DATO 15.05.87 |
|                    |  | RETTELSESBLAD | NR   | INNFØRT DEN | AV            |
|                    |  |               | NR   | INNFØRT DEN | AV            |
|                    |  |               | NR   | INNFØRT DEN | AV            |

# NSB - REGISTRERING AV BYGNINGER

Bak/Had 0703.79

|                        |                                  |                     |                  |
|------------------------|----------------------------------|---------------------|------------------|
| NAVN<br>BYGNINGENS ART | FILIPSTAD - OSLO<br>Ank. godshus | STASJONSNR.         | BYGN.NR.         |
| BANESTREKNING          | 145 Skøyen - Oslo V              | KILOMETER           | 1451<br>2        |
| KOMMUNE.MATR.NR.       | 0301 OSLO                        | GÅRDSNR.            | 0,75<br>BRUKSNR. |
| ADRESSE                | Filipstadvn. 2, 0250 Oslo 2      | DISTRIKT<br>DRAMMEN |                  |

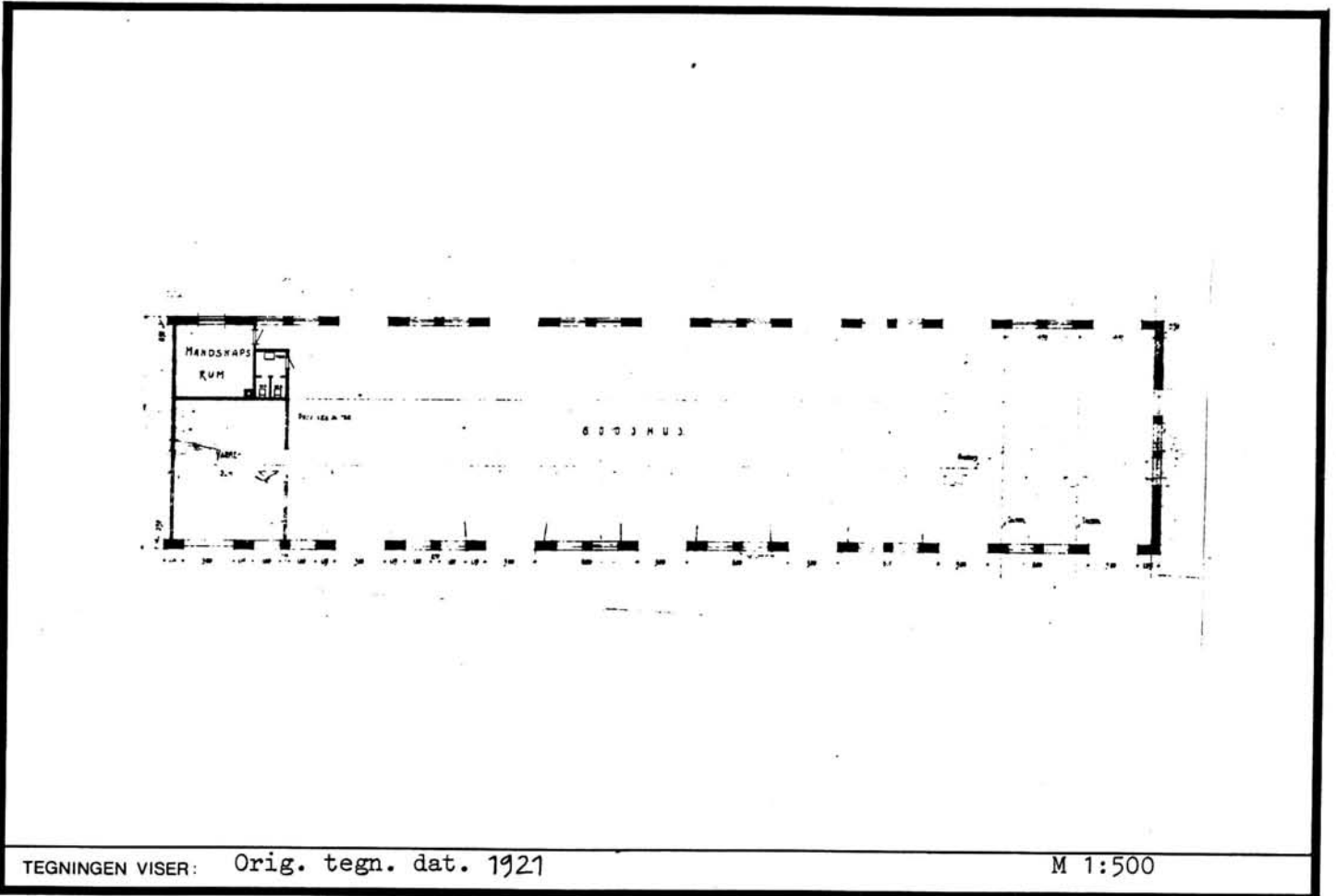

TEGNINGEN VISER: Orig. tegn. dat. 1921

M 1:500

|                             |   |           |  |
|-----------------------------|---|-----------|--|
| OPPRINNELIG<br>BRUKSFØRMÅL  | PRIMÆRT<br>Godshus for ankommet<br>gods | SEKUNDÆRT |  |
| NÅVÆRENDE<br>BRUKSFØRMÅL    | PRIMÆRT<br>Lager                        | SEKUNDÆRT | ANTALL<br>LEILIGHETER: 0<br>ANTALL<br>OVERNATTINGSROM: 0 |
| FORHOLD TIL<br>ANDRE HUS    | Del av anlegg - frittstående            |           |  |
| FYSISK MILJØ-<br>SAMMENHENG | Større tettsted (by) Sentralt bystrøk   |           |  |

|                                |  |  |  |
|--------------------------------|--|--|--|
| VERNEVERDI                     | <input type="checkbox"/> PRIO-<br>RITERT | BYGNINGEN PRIORITERES SPESIELT SOM BEVA-<br>RINGSOBJEKT (EVT. INTERN NSB-FREDNING)   | <input type="checkbox"/> BYGNINGEN ER FREDET I MEDHOLD AV LOV<br>OM KULTURMINNER |
|                                | <input type="checkbox"/> HØY             | ENDRINGER SKAL IKKE FORETAS FØR ARKITEKTKONTORET HAR GODKJENT PLANENE. DETTE GJELDER<br>OGSÅ UTSKIFTING AV DØRER, VINDUER, KLEDNING, TAKTEKKING OSV. |  |
|                                | <input type="checkbox"/> MIDDELS         |  |  |
|                                | <input checked="" type="checkbox"/> LAV  | ENDRINGER KAN FORETAS UTEN GODKJENNING FRA ARKITEKTKONTORET. DET HENVISES TIL GENE-<br>RELLE RÅD OG RETNINGSLINJER.                                  |  |
| <input type="checkbox"/> INGEN |  |  |  |

|             |                          |                                    |                     |                                    |
|-------------|--------------------------|------------------------------------|---------------------|------------------------------------|
| DIMENSJONER | HOVEDÅL<br>M 58,2 x 14,0 | BEBYGD<br>AREAL M <sup>2</sup> 900 | ANTALL<br>ETASJER 1 | BRUTTO<br>GOLVAREAL M <sup>2</sup> |
|-------------|--------------------------|------------------------------------|---------------------|------------------------------------|

| BYGNINGSDEL            | TYPE.KONSTRUKSJON                    | INSTALLASJON | MERKNAD                |
|------------------------|--------------------------------------|--------------|------------------------|
| FUNDAMENT              | Ringmur, nat.sten                    | SKORSTEIN    | STK. 1                 |
| KJELLER<br>UNDERETASJE | Oppfylt                              | ELEKTRISITET | Innlagt                |
| YTTERVEGG              | Teglmur                              | OPPVARMING   | PRIMÆRT:<br>SEKUNDÆRT: |
| FASADEKLEDNING         | Puss                                 | VANN         |                        |
| TAKFORM                | Saltak m/glass overlys               | BAD          |                        |
| TAKTEKKING             | 1. Flat teglstein 2. Glass (overlys) | TOALETT      | TYPE:<br>ANTALL:       |

|         |                                |                         |  |
|---------|--------------------------------|-------------------------|--|
| VINDUER | oppr.                          | DEKOR<br>INNSKRIPSJONER |  |
| DØRER   | Oppe. Noen skiftet og gjenmurt | INTERIØR                |  |

|                                     |            |                                  |
|-------------------------------------|------------|----------------------------------|
| BYGGEÅR                             | ÅR<br>1920 | MERKNAD                          |
| TILBYGGING<br>OMBYGGING<br>FLYTTING | ÅR         | ENDRING<br><br>Tillbygg mot vest |

| VEDLIKEHOLDS-<br>TILSTAND | TILSTAND: | I GOD STAND | BEGYNNENDE<br>FORFALL | FRAMSKREDET<br>FORFALL | RUIN | EVT. FORFALLSÅRSÅK |
|---------------------------|-----------|-------------|-----------------------|------------------------|------|--------------------|
|                           | ÅR:       |             |                       |                        |      |                    |
|                           |           |             |                       |                        |      |                    |
|                           |           |             |                       |                        |      |                    |

| FARGESKJEMA   | OPPRINNELIG | NAVÆRENDE                    | FRAMTIDIG | BYGGHERRE    |
|---------------|-------------|------------------------------|-----------|--------------|
| UTVENDIG VEGG |             | 1B2                          |           | NSB          |
| VINDSKIER     |             |                              |           | ARKITEKT     |
| GERIKTER      |             |                              |           | BYGGMESTER   |
| VINDUER       |             | 24E3 2. 9C8                  |           | BYGNINGSTYPE |
| DØRER         |             | 1. klar lakk<br>2. Al.porter |           | STILPREG     |
| HJØRNEBORD    |             |                              |           |              |

|                                |  |
|--------------------------------|--|
| TEGNINGER<br>(ARKIVHENVISNING) |  |
| ELDRE FOTOGRAF.                |  |

|                       |   |                    |      |             |          |
|-----------------------|---|--------------------|------|-------------|----------|
| ANDRE<br>OPPLYSNINGER | Takkontr. bæres av jernbjelker<br>Tilbygd lagerbygn. inntil fra vestsiden | UTGITT             | DATO | REGISTR.    | DATO     |
|                       |   |                    |      |             | 15.05.87 |
|                       |   | RETTELSES-<br>BLAD | NR   | INNFØRT DEN | AV       |
|                       |   |                    | NR   | INNFØRT DEN | AV       |
|                       |   |                    | NR   | INNFØRT DEN | AV       |

# NSB - REGISTRERING AV BYGNINGER

Bak/Had 070379

|                        |   |             |           |
|------------------------|---|-------------|-----------|
| NAVN<br>BYGNINGENS ART | FILIPSTAD - OSLO<br>Lok.stall og verksted | STASJONSNR. | BYGN.NR.  |
| BANESTREKNING          | 145 Skøyen - Oslo v                       | KILOMETER   | 1451<br>3 |
| KOMMUNE, MATR.NR.      | 0301 OSLO                                 | GÅRDSNR.    | BRUKSNR.  |
| ADRESSE                | Filipstadvn. 2, 0250 OSLO 2               | DISTRIKT    | DRAMMEN   |

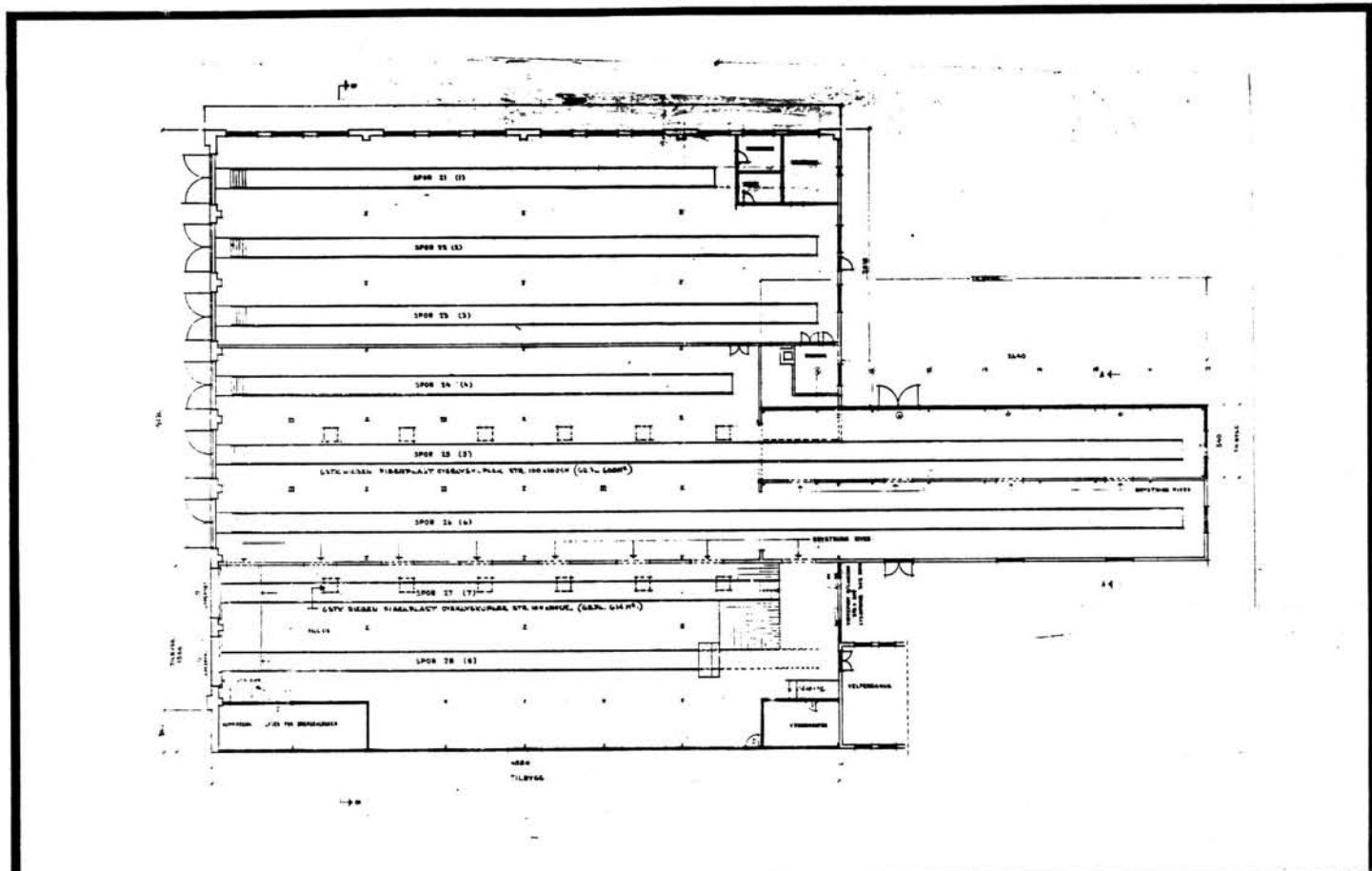
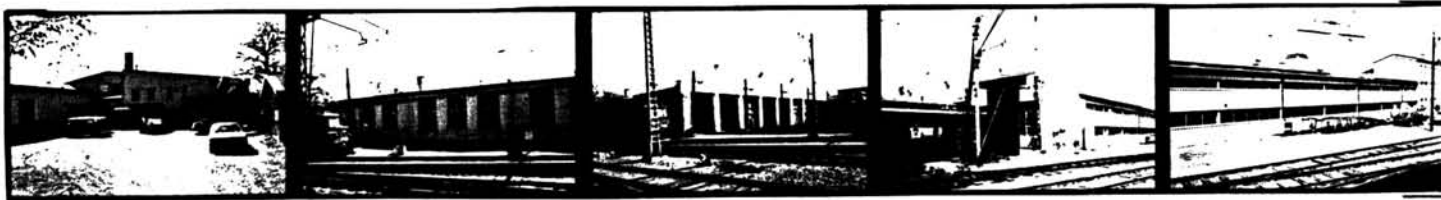

TEGNINGEN VISER: *Endr. tegn. dat. 11.11.1963*

M 1:500

|                             |  |           |  |
|-----------------------------|--|-----------|--|
| OPPRINNELIG<br>BRUKSFØRMÅL  | PRIMÆRT<br>Lok.stall<br>Verksted         | SEKUNDÆRT |  |
| NÅVÆRENDE<br>BRUKSFØRMÅL    | PRIMÆRT<br>Lokstall, verksted,<br>kontor | SEKUNDÆRT | ANTALL<br>LEILIGHETER: 0<br>ANTALL<br>OVERNATTINGSFRØM: 13 |
| FORHOLD TIL<br>ANDRE HUS    | Del av anlegg - frittst.                 |           |  |
| FYSISK MILJØ-<br>SAMMENHENG | Større tettsted (by). Sentralt bystrøk   |           |  |

|            |   |  |  |
|------------|---|--|--|
| VERNEVERDI | <input type="checkbox"/> PRIO-<br>RITERT    | BYGNINGEN PRIORITYERES SPESIELT SOM BEVA-<br>RINGSØBJEKT (EVT. INTERN NSB-FREDNING)  | <input type="checkbox"/> BYGNINGEN ER FREDET I MEDHOLD AV LOV<br>OM KULTURMINNER |
|            | <input type="checkbox"/> HØY                | ENDRINGER SKAL IKKE FORETAS FØR ARKITEKTKONTORET HAR GODKJENT PLANENE. DETTE GJELDER<br>OGSÅ UTSKIFTING AV DØRER, VINDUER, KLEDNING, TAKTEKKING OSV. |  |
|            | <input checked="" type="checkbox"/> MIDDELS |  |  |
|            | <input type="checkbox"/> LAV                | ENDRINGER KAN FORETAS UTEN GODKJENNING FRA ARKITEKTKONTORET. DET HENVISES TIL GENE-<br>RELLE RÅD OG RETNINGSLINJER.                                  |  |
|            | <input type="checkbox"/> INGEN              |  |  |

|             |                             |                                     |                     |                                    |
|-------------|-----------------------------|-------------------------------------|---------------------|------------------------------------|
| DIMENSJONER | HOVED*1AL<br>M 45,5 x 45,0. | BEBYGD<br>AREAL M <sup>2</sup> 2390 | ANTALL<br>ETASJER 1 | BRUTTO<br>GOLVAREAL M <sup>2</sup> |
|-------------|-----------------------------|-------------------------------------|---------------------|------------------------------------|

| BYGNINGSDEL            | TYPE.KONSTRUKSJON                                    | INSTALLASJON | MERKNAD                        |
|------------------------|--|--------------|--------------------------------|
| FUNDAMENT              | Ringmur, betong                                      | SKORSTEIN    | STK. 1                         |
| KJELLER<br>UNDERETASJE | Oppfylt betong på kult<br>Smøregrav                  | ELEKTRISITET | Innlagt                        |
| YTTERVEGG              | Teglmur  | OPPVARMING   | PRIMÆRT:<br>SEKUNDÆRT: Oljefyr |
| FASADEKLEDNING         | 1. Puss 2. Tømmermannspanel<br>3. Stående stålplater | VANN         | Innlagt                        |
| TAKFORM                | 1. Saltak. 2. Pulttak                                | BAD          |                                |
| TAKTEKKING             | Papp   | TOALETT      | TYPE:<br>ANTALL:               |

|         |  |                         |  |
|---------|--|-------------------------|--|
| VINDUER | Oppr. Noen skiftet                     | DEKOR<br>INNSKRIPSJONER |  |
| DØRER   | Oppr. Porter skiftet til<br>Al.porter. | INTERIØR                |  |

|                                     |            |                                   |
|-------------------------------------|------------|-----------------------------------|
| BYGGEÅR                             | ÅR<br>1924 | MERKNAD<br>(iflg. lokalbetjening) |
| TILBYGGING<br>OMBYGGING<br>FLYTTING | ÅR         | ENDRING                           |

| VEDLIKEHOLDS-<br>TILSTAND | TILSTAND: | I GOD STAND | BEGYNNENDE<br>FORFALL | FRAMSKREDET<br>FORFALL | RUIN | EVT. FORFALLSÅRSÅK |
|---------------------------|-----------|-------------|-----------------------|------------------------|------|--------------------|
|                           | ÅR:       | X           |                       |                        |      | Dårlig maling      |
|                           |           |             |                       |                        |      |                    |
|                           |           |             |                       |                        |      |                    |

| FARGESKJEMA   | OPPRINNELIG | NAVÆRENDE       | FRAMTIDIG | BYGGHERRER   |
|---------------|-------------|-----------------|-----------|--------------|
| UTVENDIG VEGG |             | 1.4B5<br>2.21B3 |           | NSB          |
| VINDSKIER     |             |                 |           | ARKITEKT     |
| GERIKTER      |             |                 |           | BYGGMESTER   |
| VINDUER       |             | Hvite           |           | BYGNINGSTYPE |
| DØRER         |             | Al.porter       |           | STILPREG     |
| HJØRNEBORD    |             |                 |           |              |

|                                |                |
|--------------------------------|----------------|
| TEGNINGER<br>(ARKIVHENVISNING) | NSB - AK 11046 |
| ELDRE FOTOGRAF                 |                |

|                       |  |                    |      |             |          |
|-----------------------|--|--------------------|------|-------------|----------|
| ANDRE<br>OPPLYSNINGER | Taket bæres av stålkonstruksjoner. Provi-<br>sorisk tillbygg mot øst.<br>Mezzaningetg. for kontorer ved østgavl. | UTGITT             | DATO | REGISTR.    | DATO     |
|                       |  |                    |      |             | 15.05.87 |
|                       |  | RETTELSES-<br>BLAD | NR   | INNFØRT DEN | AV       |
|                       |  |                    | NR   | INNFØRT DEN | AV       |
|                       |  |                    | NR   | INNFØRT DEN | AV       |

# NSB - REGISTRERING AV BYGNINGER

Bak/Had 0703.7

|                        |                                     |             |          |
|------------------------|-------------------------------------|-------------|----------|
| NAVN<br>BYGNINGENS ART | FILIPSTAD - OSLO<br>Velferdsbygning | STASJONSNR. | BYGN.NR. |
| BANESTREKNING          | 145 Skøyen - Oslo V                 | KILOMETER   | 4        |
| KOMMUNE.MATR.NR.       | 0301 OSLO                           | GÅRDSNR.    | 0,71     |
| ADRESSE                | Filipstadvn. 2, 0250 OSLO 2         | DISTRIKT    | DRAMMEN  |

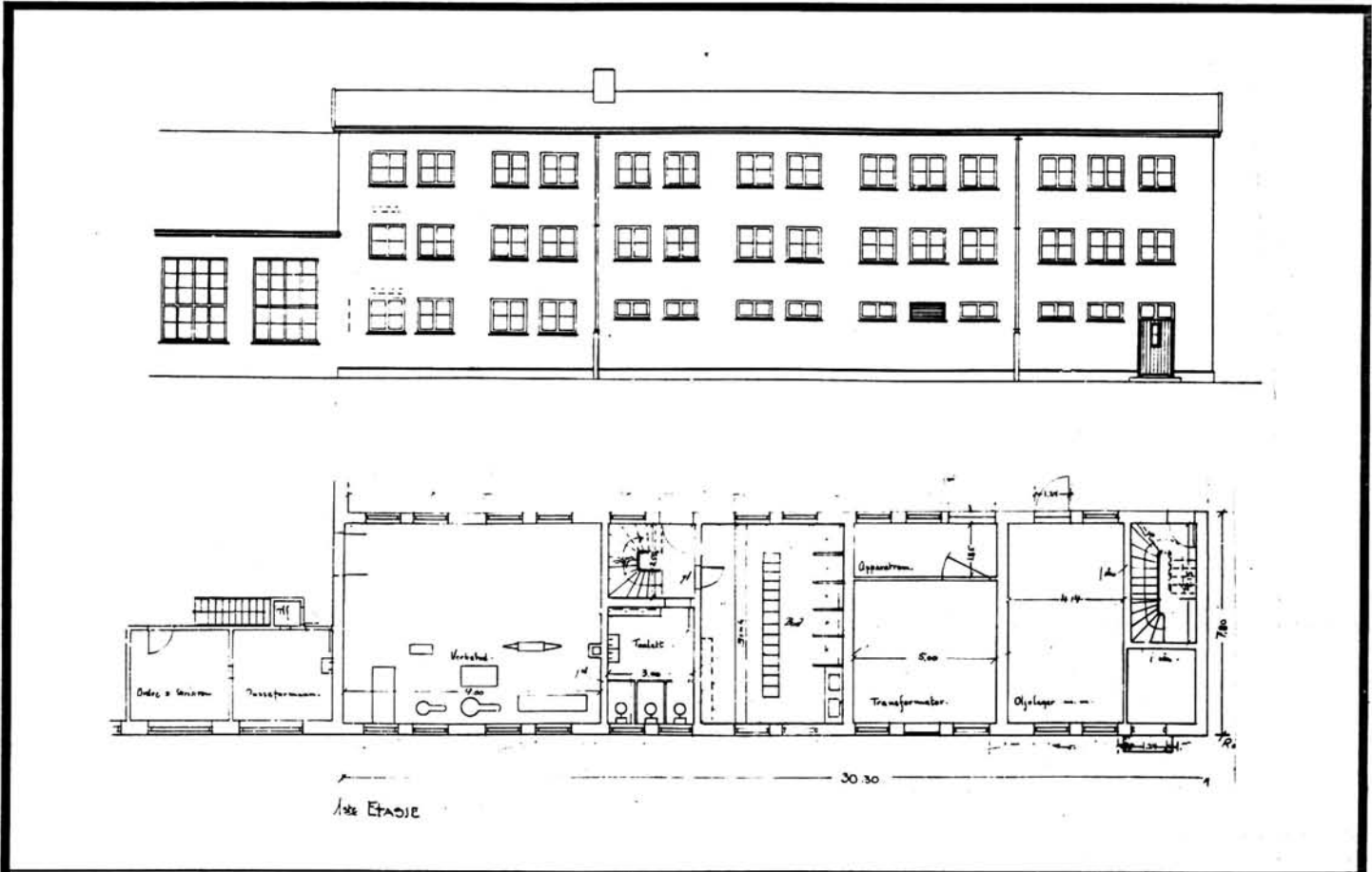

TEGNINGEN VISER: Endr. tegn. dat. 26.04.1946

M 1:400

|                             |   |           |   |
|-----------------------------|---|-----------|---|
| OPPRINNELIG<br>BRUKSFORMÅL  | PRIMÆRT Overnatting, dusj/gard,<br>bad, spiserom, teknisk rom<br>verksted | SEKUNDÆRT |   |
| NÅVÆRENDE<br>BRUKSFORMÅL    | PRIMÆRT<br>som over   | SEKUNDÆRT | ANTALL<br>LEILIGHETER: 0<br>ANTALL<br>OVERNATTINGSROM: 13 |
| FORHOLD TIL<br>ANDRE HUS    | Del av anlegg - s.bygd.   |           |   |
| FYSISK MILJØ-<br>SAMMENHENG | Større tettsted (by). Sentralt bystrøk                                    |           |   |

|            |   |   |   |
|------------|---|---|---|
| VERNEVERDI | <input type="checkbox"/> PRIORITERT         | BYGNINGEN PRIORITERES SPESIELT SOM BEVARINGSOBJEKT (EVT. INTERN NSB-FREDNING)   | <input type="checkbox"/> BYGNINGEN ER FREDET I MEDHOLD AV LOV OM KULTURMINNER |
|            | <input type="checkbox"/> HØY                | ENDRINGER SKAL IKKE FORETAS FØR ARKITEKTKONTORET HAR GODKJENT PLANENE. DETTE GJELDER OGSÅ UTSKIFTING AV DØRER, VINDUER, KLEDNING, TAKTEKKING OSV. |   |
|            | <input checked="" type="checkbox"/> MIDDELS |   |   |
|            | <input type="checkbox"/> LAV                | ENDRINGER KAN FORETAS UTEN GODKJENNING FRA ARKITEKTKONTORET. DET HENVISES TIL GENERELLE RÅD OG RETNINGSLINJER.                                    |   |
|            | <input type="checkbox"/> INGEN              |   |   |

|             |                          |                                    |                     |                                    |
|-------------|--------------------------|------------------------------------|---------------------|------------------------------------|
| DIMENSJONER | HOVEDMÅL<br>M 30,3 x 7,8 | BEBYGD<br>AREAL M <sup>2</sup> 115 | ANTALL<br>ETASJER 2 | BRUTTO<br>GOLVAREAL M <sup>2</sup> |
|-------------|--------------------------|------------------------------------|---------------------|------------------------------------|

|                        |                         |              |                                   |
|------------------------|-------------------------|--------------|-----------------------------------|
| BYGNINGSDEL            | TYPE.KONSTRUKSJON       | INSTALLASJON | MERKNAD                           |
| FUNDAMENT              | Ringmur                 | SKORSTEIN    | STK. 1                            |
| KJELLER<br>UNDERETASJE | Oppfylt betong på kult. | ELEKTRISITET | Innlagt                           |
| YTTERVEGG              | Teglmur                 | OPPVARMING   | PRIMÆRT:<br>Oljefyr<br>SEKUNDÆRT: |
| FASADEKLEDNING         | Puss                    | VANN         | Innlagt                           |
| TAKFORM                | Saltak                  | BAD          |                                   |
| TAKTEKKING             | Papp                    | TOALETT      | TYPE: WC, Pissoir<br>ANTALL:      |

|         |                    |                         |  |
|---------|--------------------|-------------------------|--|
| VINDUER | Oppr. Noen skiftet | DEKOR<br>INNSKRIPSJONER |  |
| DØRER   | Oppr.              | INTERIØR                |  |

|                                     |            |                    |
|-------------------------------------|------------|--------------------|
| BYGGEÅR                             | AR<br>1935 | MERKNAD<br>(tegn.) |
| TILBYGGING<br>OMBYGGING<br>FLYTTING | AR         | ENDRING            |

|                           |                  |             |                       |                        |      |                    |
|---------------------------|------------------|-------------|-----------------------|------------------------|------|--------------------|
| VEDLIKEHOLDS-<br>TILSTAND | TILSTAND:<br>AR: | I GOD STAND | BEGYNNENDE<br>FORFALL | FRAMSKREDET<br>FORFALL | RUIN | EVT. FORFALLSÅRSÅK |
|                           |                  | X           |                       |                        |      |                    |
|                           |                  |             |                       |                        |      |                    |
|                           |                  |             |                       |                        |      |                    |

|               |             |           |           |   |
|---------------|-------------|-----------|-----------|---|
| FARGESKJEMA   | OPPRINNELIG | NAVÆRENDE | FRAMTIDIG | BYGGHERRE   |
| UTVENDIG VEGG |             | 4B5       |           | NSB   |
| VINDSKIER     |             |           |           | ARKITEKT<br>NSB - Ak v/ G. Hoel og<br>B.P. Baarstad |
| GERIKTER      |             |           |           | BYGGMESTER  |
| VINDUER       |             | 303       |           | BYGNINGSTYPE  |
| DØRER         |             | 303       |           | STILPREG  |
| HJØRNEBORD    |             |           |           |   |

|                                |               |
|--------------------------------|---------------|
| TEGNINGER<br>(ARKIVHENVISNING) | NSB - Ak 9132 |
| ELDRE FOTOGRAF.                |               |

|                       |                    |             |             |          |  |
|-----------------------|--------------------|-------------|-------------|----------|--|
| ANDRE<br>OPPLYSNINGER | UTGITT             | DATO        | REGISTR.    | DATO     |  |
|                       |                    |             |             | 15.05.87 |  |
|                       | RETTELSES-<br>BLAD | NR          | INNFØRT DEN | AV       |  |
|                       |                    | NR          | INNFØRT DEN | AV       |  |
| NR                    |                    | INNFØRT DEN | AV          |          |  |



# NSB · REGISTRERING AV BYGNINGER

Bak/Had 0703.75

|                        |  |             |           |
|------------------------|--|-------------|-----------|
| NAVN<br>BYGNINGENS ART | FILIPSTAD - OSLO<br>Stillverk og hvilebu | STASJONSNR. | BYGN.NR.  |
| BANESTREKNING          | 145 Skøyen - Oslo V                      | KILOMETER   | 1451<br>5 |
| KOMMUNE, MATR.NR.      | 0301 OSLO                                | GÅRDSNR.    | BRUKSNR.  |
| ADRESSE                | Filipstadvn. 2, 0250 OSLO 2              | DISTRIKT    | DRAMMEN   |

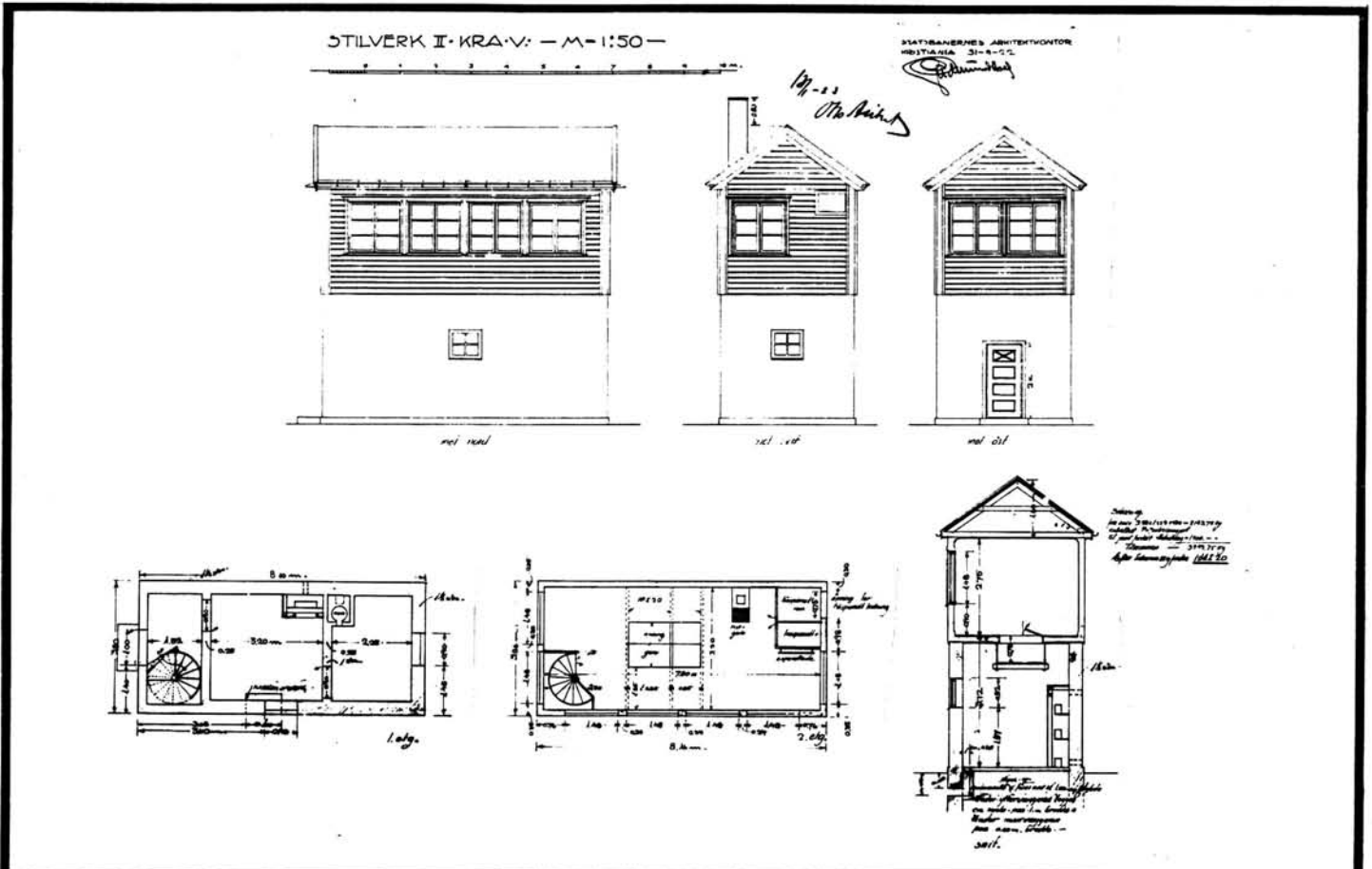

TEGNINGEN VISER: Orig. tegn. dat. 31.08.1922 M 1:200

|                             |  |           |  |
|-----------------------------|--|-----------|--|
| OPPRINNELIG<br>BRUKSFORMÅL  | PRIMÆRT<br>Stillverkshus               | SEKUNDÆRT |  |
| NÅVÆRENDE<br>BRUKSFORMÅL    | PRIMÆRT<br>Hvilerom<br>Garderobe       | SEKUNDÆRT | ANTALL<br>LEILIGHETER:<br><br>ANTALL<br>OVERNATTINGSROM: |
| FORHOLD TIL<br>ANDRE HUS    | Del av anlegg - frittst.               |           |  |
| FYSISK MILJØ-<br>SAMMENHENG | Større tettsted (by. Sentralt bystrøk) |           |  |

|            |   |  |  |
|------------|---|--|--|
| VERNEVERDI | <input type="checkbox"/> PRIO-<br>RITERT    | BYGNINGEN PRIORITERES SPESIELT SOM BEVA-<br>RINGSOBJEKT (EVT. INTERN NSB-FREDNING)   | <input type="checkbox"/> BYGNINGEN ER FREDET I MEDHOLD AV LOV<br>OM KULTURMINNER |
|            | <input type="checkbox"/> HØY                | ENDRINGER SKAL IKKE FORETAS FØR ARKITEKTKONTORET HAR GODKJENT PLANENE. DETTE GJELDER<br>OGSÅ UTSKIFTING AV DØRER, VINDUER, KLEDNING, TAKTEKKING OSV. |  |
|            | <input checked="" type="checkbox"/> MIDDELS |  |  |
|            | <input type="checkbox"/> LAV                | ENDRINGER KAN FORETAS UTEN GODKJENNING FRA ARKITEKTKONTORET. DET HENVISES TIL GENE-<br>RELLE RÅD OG RETNINGSLINJER.                                  |  |
|            | <input type="checkbox"/> INGEN              |  |  |

|             |                       |                                |                  |                                 |
|-------------|-----------------------|--------------------------------|------------------|---------------------------------|
| DIMENSJONER | HOVED'AL M 21,3 x 3,5 | BEBYGD AREAL M <sup>2</sup> 32 | ANTALL ETASJER 2 | BRUTTO GOLVAREAL M <sup>2</sup> |
|-------------|-----------------------|--------------------------------|------------------|---------------------------------|

| BYGNINGSDEL         | TYPE, KONSTRUKSJON                    | INSTALLASJON | MERKNAD                   |
|---------------------|---------------------------------------|--------------|---------------------------|
| FUNDAMENT           | Ringmur, betong på kult               | SKORSTEIN    | Srk. 1                    |
| KJELLER UNDERETASJE | Kryperom                              | ELEKTRISITET | Innlagt                   |
| YTTERVEGG           | 1. Tegl. 2. Bindingsverk              | OPPVARMING   | PRIMÆRT: El<br>SEKUNDÆRT: |
| FASADEKLEDNING      | 1. Puss<br>2. Liggende vestlandspanel | VANN         | Innlagt                   |
| TAKFORM             | Saltak                                | BAD          |                           |
| TAKTEKKING          | Papp                                  | TOALETT      | TYPE:<br>ANTALL:          |

|         |                |                      |  |
|---------|----------------|----------------------|--|
| VINDUER | Delvis skiftet | DEKOR INNSKRIPSJONER |  |
| DØRER   | Skiftet        | INTERIØR             |  |

|                                     |         |                 |
|-------------------------------------|---------|-----------------|
| BYGGEÅR                             | ÅR 1922 | MERKNAD (tegn.) |
| TILBYGGING<br>OMBYGGING<br>FLYTTING | ÅR      | ENDRING         |

| VEDLIKEHOLDS-<br>TILSTAND | TILSTAND: | I GOD STAND | BEGYNNENDE FORFALL | FRAMSKREDET FORFALL | RUIN | EVT. FORFALLSÅRSÅK |
|---------------------------|-----------|-------------|--------------------|---------------------|------|--------------------|
|                           | ÅR:       |             |                    |                     |      |                    |
|                           |           |             |                    |                     |      |                    |
|                           |           |             |                    |                     |      |                    |

| FARGESKJEMA   | OPPRINNELIG | NAVÆRENDE | FRAMTIDIG | BYGGHERR         |
|---------------|-------------|-----------|-----------|------------------|
| UTVENDIG VEGG |             | 1. 0B2    |           | NSB              |
| VINDSKIER     |             | 2. 3B3    |           | ARKITEKT         |
| GERIKTER      |             | 3B3       |           | NSB Ak v/G. Hoel |
| VINDUER       |             | 1. 3B3    |           | BYGGMESTER       |
| DØRER         |             | 2. 4A2    |           | BYGNINGSTYPE     |
| HJØRNEBORD    |             | Klar lakk |           | STILPREG         |
|               |             | 3B3       |           |                  |

|                             |               |
|-----------------------------|---------------|
| TEGNINGER (ARKIVHENVISNING) | NSB - Ak 3345 |
| ELDRE FOTOGRAF              |               |

|                       |                    |      |             |               |
|-----------------------|--------------------|------|-------------|---------------|
| ANDRE<br>OPPLYSNINGER | UTGITT             | DATO | REGISTR.    | DATO 15.05.87 |
|                       | RETTELSES-<br>BLAD | NR   | INNFORT DEN | AV            |
|                       |                    | NR   | INNFORT DEN | AV            |
|                       |                    | NR   | INNFORT DEN | AV            |

# NSB - REGISTRERING AV BYGNINGER

Bak/Had 0703.79

|                        |                                   |             |         |          |    |
|------------------------|-----------------------------------|-------------|---------|----------|----|
| NAVN<br>BYGNINGENS ART | FILIPSTAD - OSLO<br>Stillverk III | STASJONSNR. | 1451    | BYGN.NR. | 20 |
| BANESTREKNING          | 145 Skøyen - Oslo V               | KILOMETER   | 1.12    |          |    |
| KOMMUNE.MATR.NR.       | 0301 OSLO                         | GÅRDSNR.    |         | BRUKSNR. |    |
| ADRESSE                | Filipstadvn. 2, 0250 OSLO 2       | DISTRIKT    | DRAMMEN |          |    |

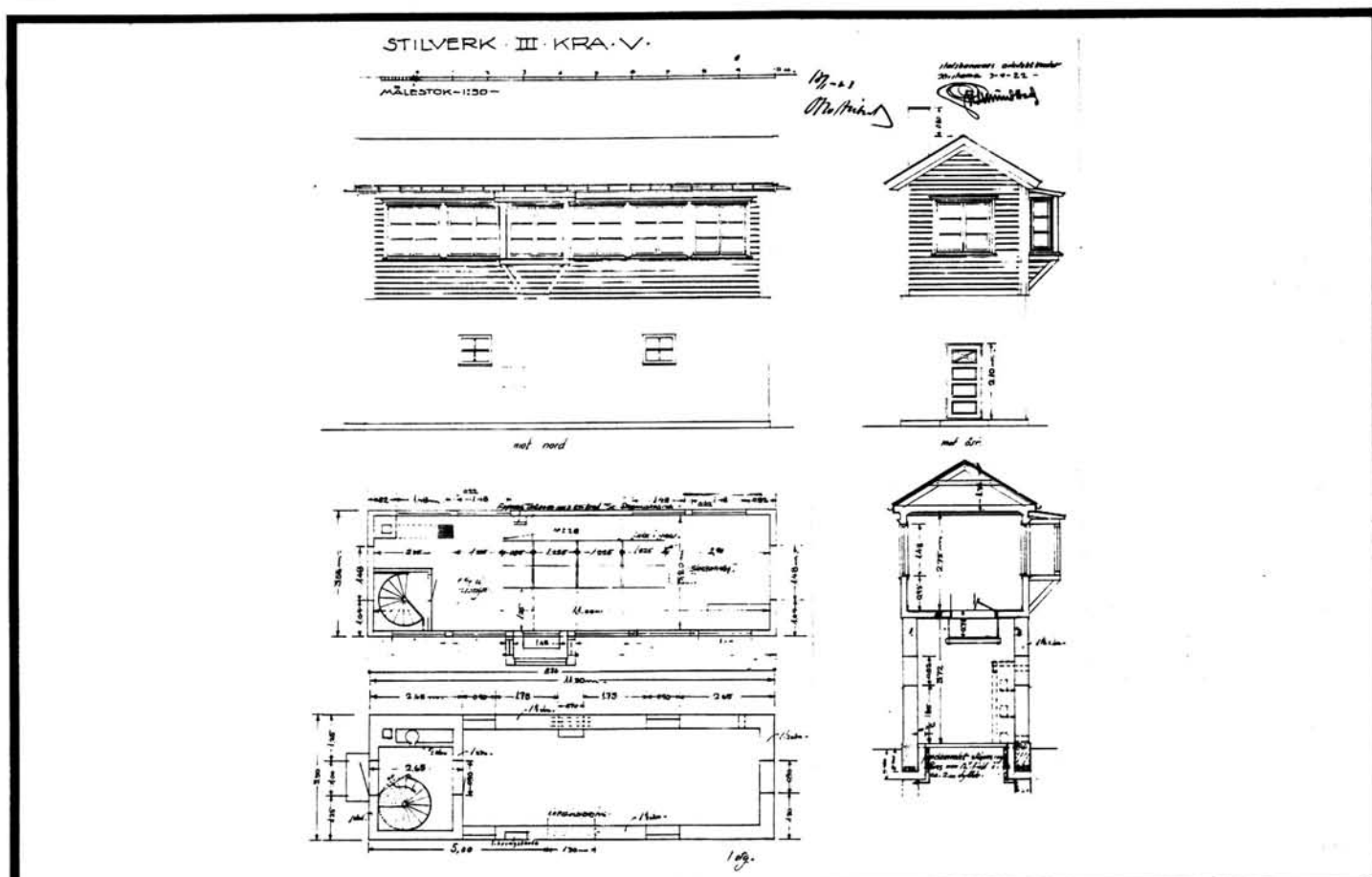

TEGNINGEN VISER: Orig. tegn. dat. 31.08.1922

M 1:200

|                             |  |           |  |
|-----------------------------|--|-----------|--|
| OPPRINNELIG<br>BRUKSFORMÅL  | PRIMÆRT<br>Stillverkshus               | SEKUNDÆRT |  |
| NÅVÆRENDE<br>BRUKSFORMÅL    | PRIMÆRT<br>Som over                    | SEKUNDÆRT | ANTALL<br>LEILIGHETER: 0<br>ANTALL<br>OVERNATTINGSROM: 0 |
| FORHOLD TIL<br>ANDRE HUS    | Del av anlegg - frittst.               |           |  |
| FYSISK MILJØ-<br>SAMMENHENG | Større tettsted (by). Sentralt bystrøk |           |  |

|            |   |  |  |
|------------|---|--|--|
| VERNEVERDI | <input type="checkbox"/> PRIO-<br>RITERT    | BYGNINGEN PRIORITERES SPESIELT SOM BEVA-<br>RINGSOBJEKT (EVT. INTERN NSB-FREDNING)   | <input type="checkbox"/> BYGNINGEN ER FREDET I MEDHOLD AV LOV<br>OM KULTURMINNER |
|            | <input type="checkbox"/> HØY                | ENDRINGER SKAL IKKE FORETAS FØR ARKITEKKTTORET HAR GODKJENT PLANENE. DETTE GJELDER<br>OGSA UTSKIFTING AV DØRER, VINDUER, KLEDNING, TAKTEKKING OSV. |  |
|            | <input checked="" type="checkbox"/> MIDDELS |  |  |
|            | <input type="checkbox"/> LAV                | ENDRINGER KAN FORETAS UTEN GODKJENNING FRA ARKITEKKTTORET. DET HENVISES TIL GENE-<br>RELLE RÅD OG RETNINGSLINJER.                                  |  |
|            | <input type="checkbox"/> INGEN              |  |  |

|             |                          |                                   |                     |                                    |
|-------------|--------------------------|-----------------------------------|---------------------|------------------------------------|
| DIMENSJONER | HOVED'ÅL<br>M 21,3 x 3,5 | BEBYGD<br>AREAL M <sup>2</sup> 45 | ANTALL<br>ETASJER 2 | BRUTTO<br>GOLVAREAL M <sup>2</sup> |
|-------------|--------------------------|-----------------------------------|---------------------|------------------------------------|

| BYGNINGSDEL            | TYPE, KONSTRUKSJON                    | INSTALLASJON | MERKNAD                   |
|------------------------|---------------------------------------|--------------|---------------------------|
| FUNDAMENT              | Ringmur. betong oppfylt               | SKORSTEIN    | STK.                      |
| KJELLER<br>UNDERETASJE | Oppfylt                               | ELEKTRISITET | Innlagt                   |
| YTTERVEGG              | 1. Teglmur<br>2. Bindingsverk         | OPPVARMING   | PRIMÆRT: E1<br>SEKUNDÆRT: |
| FASADEKLEDNING         | 1. Puss<br>2. Liggende vestlandspanel | VANN         | Innlagt                   |
| TAKFORM                | Saltak                                | BAD          | TYPE:                     |
| TAKTEKKING             | Papp                                  | TOALETT      | ANTALL:                   |

|         |         |                         |  |
|---------|---------|-------------------------|--|
| VINDUER | Oppr.   | DEKOR<br>INNSKRIPSJONER |  |
| DØRER   | Skiftet | INTERIØR                |  |

|                                     |            |         |
|-------------------------------------|------------|---------|
| BYGGEÅR                             | ÅR<br>1917 | MERKNAD |
| TILBYGGING<br>OMBYGGING<br>FLYTTING | ÅR         | ENDRING |

| VEDLIKEHOLDS-<br>TILSTAND | TILSTAND: | GOD STAND | BEGYNNENDE<br>FORFALL | FRAMSKREDET<br>FORFALL | RUIN | EVT. FORFALLSÅRSÅK |
|---------------------------|-----------|-----------|-----------------------|------------------------|------|--------------------|
|                           | ÅR:       | X         |                       |                        |      | Dårlig maling      |
|                           |           |           |                       |                        |      |                    |
|                           |           |           |                       |                        |      |                    |

| FARGESKJEMA   | OPPRINNELIG | NAVERENDE | FRAMTIDIG | BYGGHERRE       |
|---------------|-------------|-----------|-----------|-----------------|
| UTVENDIG VEGG |             | 4B4       |           | NSB<br>ARKITEKT |
| VINDSKIER     |             | 4A2       |           | NSB Ak v/G.Hoel |
| GERIKTER      |             | 4A2       |           | BYGGMESTER      |
| VINDUER       |             | 4A2       |           | BYGNINGSTYPE    |
| DØRER         |             | 4A2       |           | STILPREG        |
| HJØRNEBORD    |             | 4B4       |           |                 |

|                                |             |
|--------------------------------|-------------|
| TEGNINGER<br>(ARKIVHENVISNING) | NSB Ak 3345 |
| ELDRE FOTOGRAF.                |             |

|                       |                    |             |             |                  |
|-----------------------|--------------------|-------------|-------------|------------------|
| ANDRE<br>OPPLYSNINGER | UTGITT             | DATO        | REGISTR.    | DATO<br>15.05.87 |
|                       | RETTELSES-<br>BLAD | NR          | INNFØRT DEN | AV               |
|                       |                    | NR          | INNFØRT DEN | AV               |
|                       | NR                 | INNFØRT DEN | AV          |                  |

# NSB - REGISTRERING AV BYGNINGER

Bak/Had 0703.7

|                        |                              |             |                     |
|------------------------|------------------------------|-------------|---------------------|
| NAVN<br>BYGNINGENS ART | FILIPSTAD - OSLO<br>GD-bolig | STASJONSNR. | BYGN.NR.            |
| BANESTREKNING          | 145 Skøyen - Oslo V          | KILOMETER   | 1451<br>21          |
| KOMMUNE.MATR.NR.       | 0301 OSLO                    | GÅRDSNR.    | 0,66                |
| ADRESSE                | Munkedamsvn. 62. 0270 OSLO 2 | DISTRIKT    | BRUKSNR.<br>DRAMMEN |

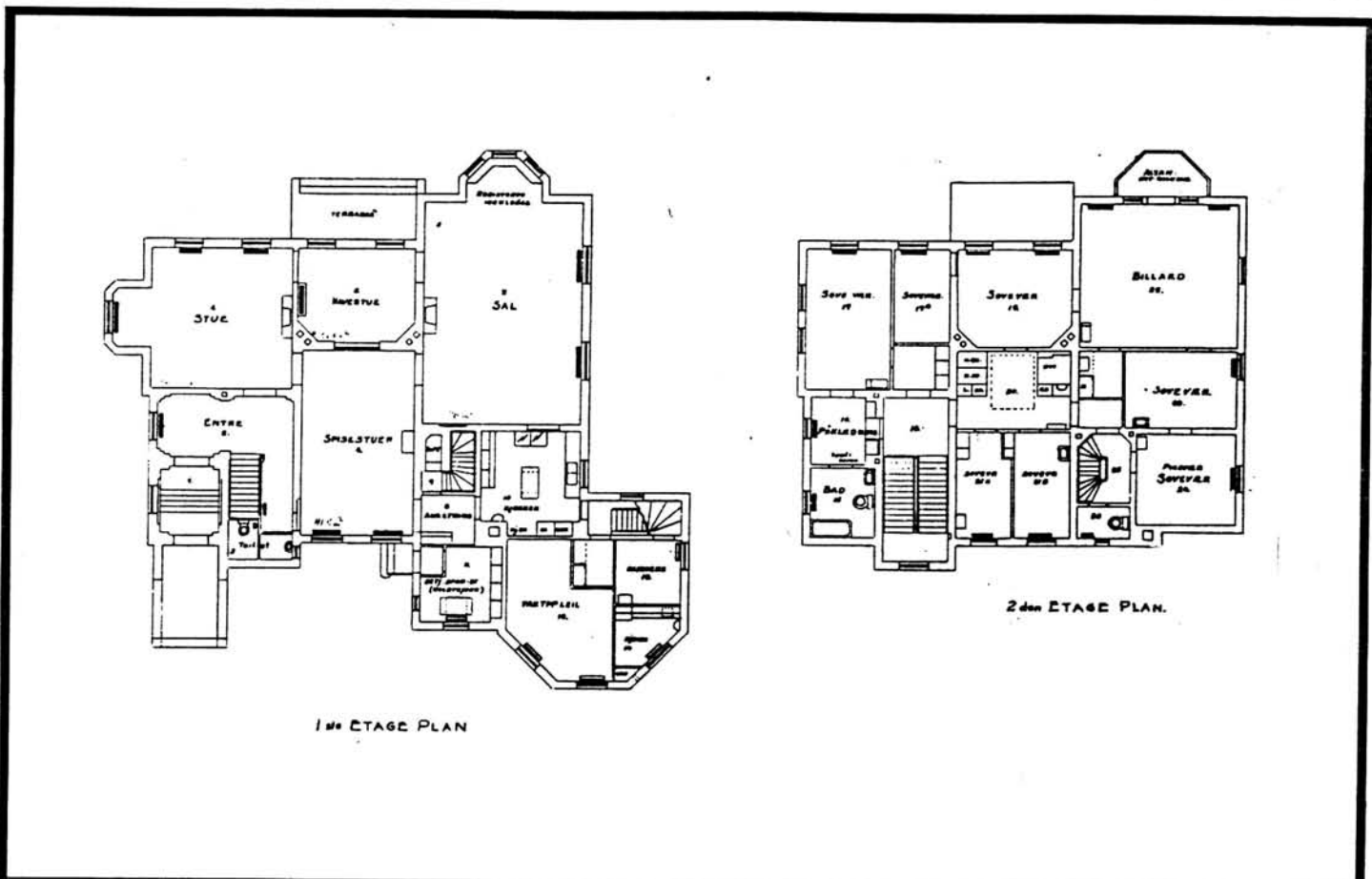

TEGNINGEN VISER: Endr. tegn. dat. 10.01.1946

M 1:250

|                             |  |           |  |
|-----------------------------|--|-----------|--|
| OPPRINNELIG<br>BRUKSFORMÅL  | PRIMÆRT<br>Bolig                           | SEKUNDÆRT |  |
| NÅVERENDE<br>BRUKSFORMÅL    | PRIMÆRT<br>Kontorer, møterom,<br>fired.sal | SEKUNDÆRT | ANTALL<br>LEILIGHETER:<br>ANTALL<br>OVERNATTINGSROM: |
| FORHOLD TIL<br>ANDRE HUS    | Del av anlegg - frittst.                   |           |  |
| FYSISK MILJØ-<br>SAMMENHENG | Større tettsted (by). Sentralt bystrøk     |           |  |

|            |                                     |            |   |                          |  |
|------------|-------------------------------------|------------|---|--------------------------|--|
| VERNEVERDI | <input checked="" type="checkbox"/> | PRIORITERT | BYGNINGEN PRIORITERES SPESIELT SOM BEVARINGSOBJEKT (EVT. INTERN NSB-FREDNING)   | <input type="checkbox"/> | BYGNINGEN ER FREDET I MEDHOLD AV LOV OM KULTURMINNER |
|            | <input type="checkbox"/>            | HØY        | ENDRINGER SKAL IKKE FORETAS FØR ARKITEKTKONTORET HAR GODKJENT PLANENE. DETTE GJELDER OGSÅ UTSKIFTING AV DØRER, VINDUER, KLEDNING, TAKTEKKING OSV. |                          |  |
|            | <input type="checkbox"/>            | MIDDELS    |   |                          |  |
|            | <input type="checkbox"/>            | LAV        | ENDRINGER KAN FORETAS UTEN GODKJENNING FRA ARKITEKTKONTORET. DET HENVISES TIL GENERELLE RÅD OG RETNINGSLINJER.                                    |                          |  |
|            | <input type="checkbox"/>            | INGEN      |   |                          |  |

|             |                           |                                    |                     |                                    |
|-------------|---------------------------|------------------------------------|---------------------|------------------------------------|
| DIMENSJONER | HOVEDTAL<br>M 25,0 x 24,0 | BEBYGD<br>AREAL M <sup>2</sup> 600 | ANTALL<br>ETASJER 2 | BRUTTO<br>GOLVAREAL M <sup>2</sup> |
|-------------|---------------------------|------------------------------------|---------------------|------------------------------------|

|                        |   |              |                                   |
|------------------------|---|--------------|-----------------------------------|
| BYGNINGSDEL            | TYPE. KONSTRUKSJON  | INSTALLASJON | MERKNAD                           |
| FUNDAMENT              | Ringmur, nat. stein   | SKORSTEIN    | STK. 4                            |
| KJELLER<br>UNDERETASJE | Kjeller   | ELEKTRISITET | Innlagt                           |
| YTTERVEGG              | Teglmur   | OPPVARMING   | PRIMÆRT:<br>Oljefyr<br>SEKUNDÆRT: |
| FASADEKLEDNING         | Puss  | VANN         | Innlagt                           |
| TAKFORM                | 1. Saltak. 2. Pyramidetak. 3. Valmtak.<br>4. <del>Plattak</del> | BAD          |                                   |
| TAKTEKKING             | Skifer  | TOALETT      | TYPE:<br>WC<br>ANTALL:<br>4       |

|         |       |                         |                                       |
|---------|-------|-------------------------|---------------------------------------|
| VINDUER | Oppr. | DEKOR<br>INNSKRIPSJONER | Pussornamentikk m/<br>orientalsk preg |
| DØRER   | Oppr. | INTERIØR                |                                       |

|                                     |            |                          |
|-------------------------------------|------------|--------------------------|
| BYGGÅR                              | ÅR<br>1922 | MERKNAD<br>(iflg. tegn.) |
| TILBYGGING<br>OMBYGGING<br>FLYTTING | ÅR         | ENDRING                  |

|                           |           |             |                       |                        |      |                    |
|---------------------------|-----------|-------------|-----------------------|------------------------|------|--------------------|
| VEDLIKEHOLDS-<br>TILSTAND | TILSTAND: | I GOD STAND | BEGYNNENDE<br>FORFALL | FRAMSKREDET<br>FORFALL | RUIN | EVT. FORFALLSÅRSÅK |
|                           | ÅR:       | X           |                       |                        |      | Meget god          |
|                           |           |             |                       |                        |      |                    |
|                           |           |             |                       |                        |      |                    |

|               |             |            |           |                  |
|---------------|-------------|------------|-----------|------------------|
| FARGESKJEMA   | OPPRINNELIG | NAVÆRENDE  | FRAMTIDIG | BYGGHERRE        |
| UTVENDIG VEGG |             | 4B3        |           | NSB              |
| VINDSKIER     |             |            |           | ARKITEKT         |
| GERIKTER      |             |            |           | NSB Ak v/G. Hoel |
| VINDUER       |             | 30D4 - 6E5 |           | BYGGMESTER       |
| DØRER         |             | 30D4 - 6E5 |           | BYGNINGSTYPE     |
| HJØRNEBORD    |             |            |           | STILPREG         |
| Pussornam.    |             | 5C3        |           |                  |

|                                |                |
|--------------------------------|----------------|
| TEGNINGER<br>(ARKIVHENVISNING) | NSB - Ak 10362 |
| ELDRE FOTOGRAF.                |                |

|                       |  |                    |             |             |      |
|-----------------------|--|--------------------|-------------|-------------|------|
| ANDRE<br>OPPLYSNINGER | Restaurert i juni-sept. 1944, etter<br>eksplosjon i Filipstad 19.12.1943 | UTGITT             | DATO        | REGISTR.    | DATO |
|                       |  | RETTELSES-<br>BLAD | NR          | INNFØRT DEN | AV   |
|                       |  |                    | NR          | INNFØRT DEN | AV   |
|                       |  | NR                 | INNFØRT DEN | AV          |      |

# NSB - REGISTRERING AV BYGNINGER

Bak/Had 0703.77

|                        |   |             |                  |
|------------------------|---|-------------|------------------|
| NAVN<br>BYGNINGENS ART | FILIPSTAD - OSLO<br>Vaktmesterbolig(tidl. stall for GD-bolig) | STASJONSNR. | BYGN.NR.         |
| BANESTREKNING          | 145 Skøyen - Oslo V   | KILOMETER   | 1451<br>22       |
| KOMMUNE, MATR.NR.      | 0301 OSLO   | GÅRDSNR.    | 0,65<br>BRUKSNR. |
| ADRESSE                | Munkedamsvn. 62, 0270 OSLO 2                                  | DISTRIKT    | Drammen          |



TEGNINGEN VISER: Endr. tegn. dat. 02.10.1950

M 1:250

|                             |                                       |           |  |
|-----------------------------|---------------------------------------|-----------|--|
| OPPRINNELIG<br>BRUKSFORMÅL  | PRIMÆRT<br>stall                      | SEKUNDÆRT |  |
| NÅVÆRENDE<br>BRUKSFORMÅL    | PRIMÆRT<br>Bolig                      | SEKUNDÆRT | ANTALL<br>LEILIGHETER:<br>ANTALL<br>OVERNATTINGSROM: |
| FORHOLD TIL<br>ANDRE HUS    | Del av anlegg - frittst.              |           |  |
| FYSISK MILJØ-<br>SAMMENHENG | Større tettsted (by). Sentalt bystrøk |           |  |

|            |  |   |   |
|------------|--|---|---|
| VERNEVERDI | <input checked="" type="checkbox"/> PRIORITERT | BYGNINGEN PRIORITERES SPESIELT SOM BEVARINGSOBJEKT (EVT. INTERN NSB-FREDNING)   | <input type="checkbox"/> BYGNINGEN ER FREDET I MEDHOLD AV LOV OM KULTURMINNER |
|            | <input type="checkbox"/> HØY                   | ENDRINGER SKAL IKKE FORETAS FØR ARKITEKTKONTORET HAR GODKJENT PLANENE. DETTE GJELDER OGSÅ UTSKIFTING AV DØRER, VINDUER, KLEDNING, TAKTEKKING OSV. |   |
|            | <input type="checkbox"/> MIDDELS               |   |   |
|            | <input type="checkbox"/> LAV                   | ENDRINGER KAN FORETAS UTEN GODKJENNING FRA ARKITEKTKONTORET. DET HENVISES TIL GENERELLE RÅD OG RETNINGSLINJER.                                    |   |
|            | <input type="checkbox"/> INGEN                 |   |   |

|             |                        |                                 |                      |                                 |
|-------------|------------------------|---------------------------------|----------------------|---------------------------------|
| DIMENSJONER | HOVEDÅL M 14,0 x 10, 3 | BEBYGD AREAL M <sup>2</sup> 144 | ANTALL ETASJER 1 1/2 | BRUTTO GOLVAREAL M <sup>2</sup> |
|-------------|------------------------|---------------------------------|----------------------|---------------------------------|

| BYGNINGSDEL         | TYPE. KONSTRUKSJON   | INSTALLASJON | MERKNAD                |
|---------------------|--|--------------|------------------------|
| FUNDAMENT           | Ringmur, nat. stein  | SKORSTEIN    | STK. 1                 |
| KJELLER UNDERETASJE | 1. Oppfylt betong på kult<br>2. 2. Tregulv på trettifarere | ELEKTRISITET | Innlagt                |
| YTTERVEGG           | Teglmur  | OPPVARMING   | PRIMÆRT:<br>SEKUNDÆRT: |
| FASADEKLEDNING      | Puss   | VANN         |                        |
| TAKFORM             | 1. Saltak 2. Valm  | BAD          | Bad                    |
| TAKTEKKING          | Skifer   | TOALETT      | TYPE: WC<br>ANTALL: 1  |

|         |       |                      |                         |
|---------|-------|----------------------|-------------------------|
| VINDUER | Oppr. | DEKOR INNSKRIPSJONER | Profilerte gesims, puss |
| DØRER   | Oppr. | INTERIØR             |                         |

|                                     |    |         |
|-------------------------------------|----|---------|
| BYGGEÅR                             | ÅR | MERKNAD |
| TILBYGGING<br>OMBYGGING<br>FLYTTING | ÅR | ENDRING |

|                           |                  |             |                       |                        |      |                    |
|---------------------------|------------------|-------------|-----------------------|------------------------|------|--------------------|
| VEDLIKEHOLDS-<br>TILSTAND | TILSTAND:<br>ÅR: | I GOD STAND | BEGYNNENDE<br>FORFALL | FRAMSKREDET<br>FORFALL | RUIN | EVT. FORFALLSÅRSÅK |
|                           |                  | X           |                       |                        |      |                    |
|                           |                  |             |                       |                        |      |                    |
|                           |                  |             |                       |                        |      |                    |

|               |             |           |           |                  |
|---------------|-------------|-----------|-----------|------------------|
| FARGESKJEMA   | OPPRINNELIG | NAVERENDE | FRAMTIDIG | BYGGHERRE        |
| UTVENDIG VEGG |             | 4B4       |           | NSB              |
| VINDSKIER     |             |           |           | ARKITEKT         |
| GERIKTER      |             |           |           | NSB Ak v/G. Hoel |
| VINDUER       |             | 1B4       |           | BYGGMESTER       |
| DØRER         |             | 1B4       |           | BYGNINGSTYPE     |
| HJØRNEBORD    |             |           |           | STILPREG         |
| Gesims        |             | 4D4       |           |                  |

|                             |                      |
|-----------------------------|----------------------|
| TEGNINGER (ARKIVHENVISNING) | NSB Ak 10362 (10295) |
| ELDRE FOTOGRAF              |                      |

|                       |  |                    |      |             |          |
|-----------------------|--|--------------------|------|-------------|----------|
| ANDRE<br>OPPLYSNINGER | Dører og vinduer skiftet ved omgjøring til bolig | UTGITT             | DATO | REGISTR.    | DATO     |
|                       |  |                    |      |             | 15.05.87 |
|                       |  | RETTELSES-<br>BLAD | NR   | INNFØRT DEN | AV       |
|                       |  |                    | NR   | INNFØRT DEN | AV       |



# NSB - REGISTRERING AV BYGNINGER

UTGITT:  
REVIDERT:

STASJONSNR

1401

STASJON/STREKNING/ANLEGG

SKARPSNO STASJON

BANE/BILROUTE

145 SKØYEN - OSKO V ( DRAMMENSBANEN )

DISTRIKT

DRAMMEN

| BYGN<br>NR | KILOMETER | BYGNINGSTYPE    | ADRESSE            | MATRIKkel<br>GNR BNR | BEBYGD<br>AREAL | ETG    | BRUTTO<br>GOLVFLATE | HOVED-<br>MATERIALE | BYGGEAR | TEGNINGER<br>ARKIVNR. | MERKNAD                | EGET<br>SKEMA |
|------------|-----------|-----------------|--------------------|----------------------|-----------------|--------|---------------------|---------------------|---------|-----------------------|------------------------|---------------|
| 1          | 1,91      | Stasjonsbygning | Drammensveien 90 B | -                    | 110             | 1<br>2 |                     | mur                 | 1917    | AK 11273              | Utleid til<br>kontorer | *             |
| 2          | 1,92      | Plattformhus    | " "                | -                    | 18              | 1      |                     | mur                 | 1917    | AK 11273              | ikke i<br>bruk         | *             |

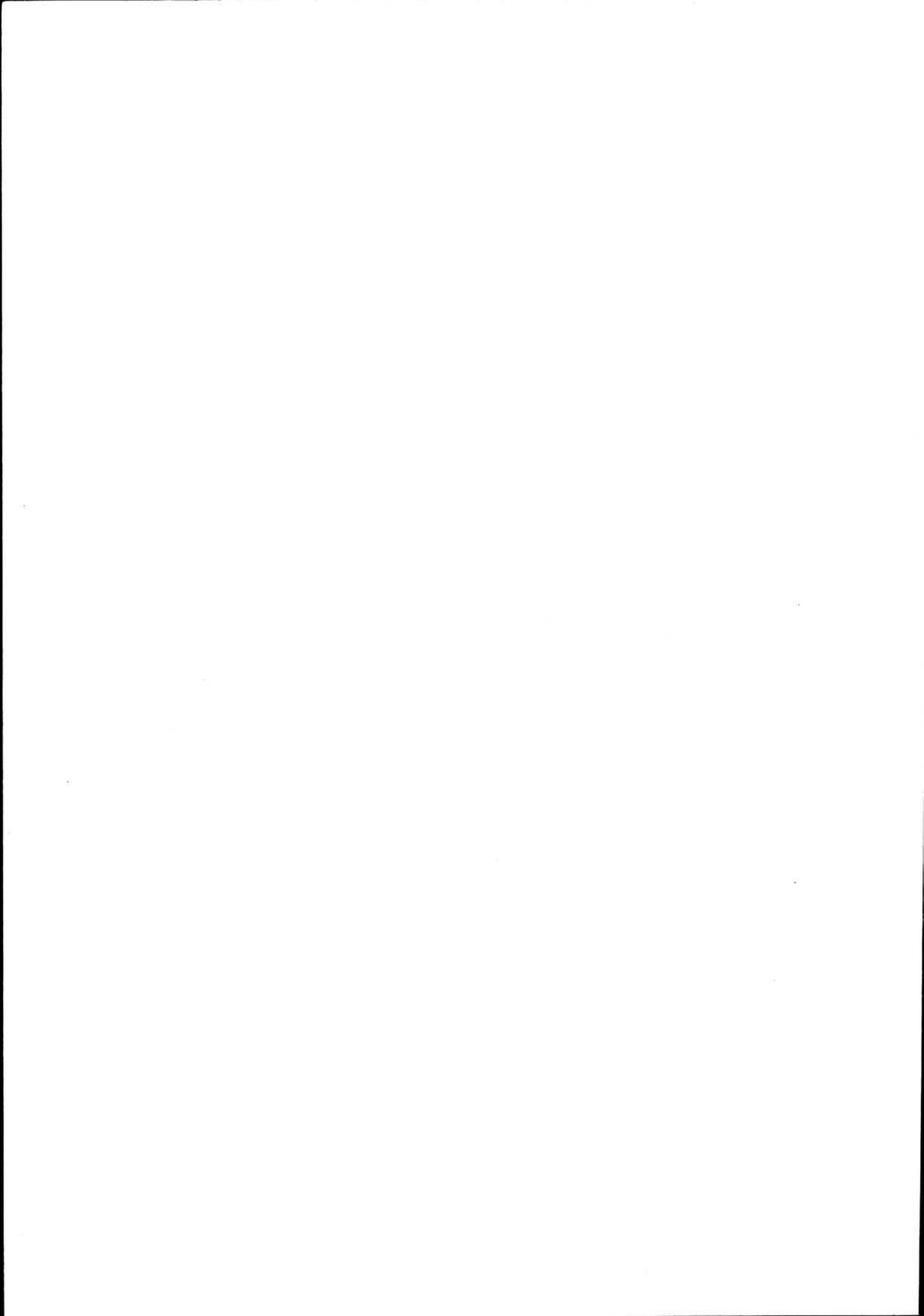

FROGNERKILEN

FRA SKÖYEN

TIL OSLO V

Drammensveien

|  |  |
|--|--|
| SITUASJONS- Skarpsno stasjon                             |  |
| KART OVER: 145 Oslo-V-Skøyen                             |  |
| BANE-<br>STREKNING:                                      | 1:1000   |
| MÅLESTOKK:   | 1:1000   |
| UTBRITT AV<br>LINJEKART NR.:                             | Dd.B. 18137.6  |
| Dato:  | 6.6.86   |
| BUSSHOLDEPLASS I DIREKTE<br>TILKNYTNING TIL STASJONEN?   | JA <input type="checkbox"/> NEI <input type="checkbox"/> |
| DRØSJEHOLDEPLASS I DIREKTE<br>TILKNYTNING TIL STASJONEN? | JA <input type="checkbox"/> NEI <input type="checkbox"/> |

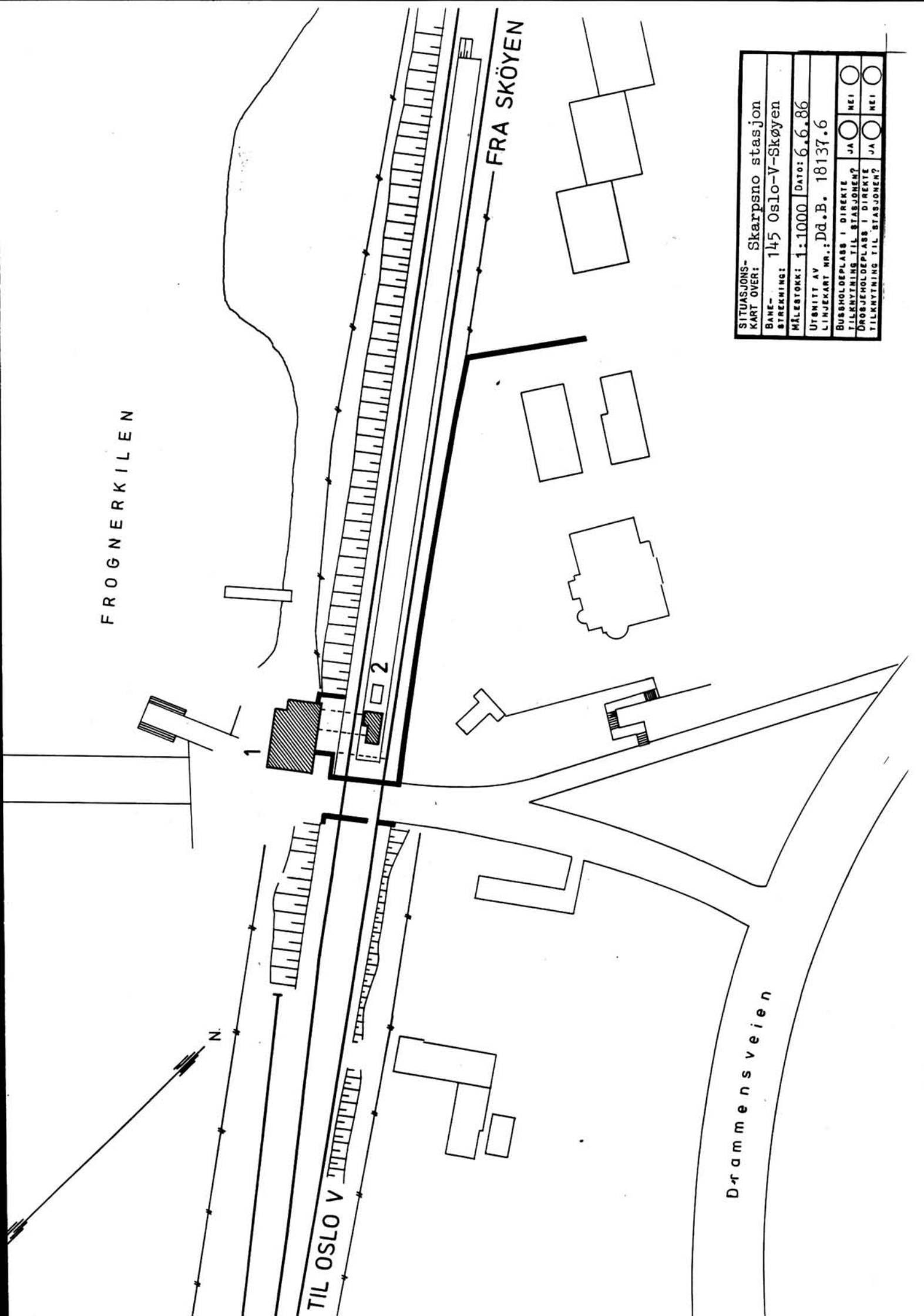

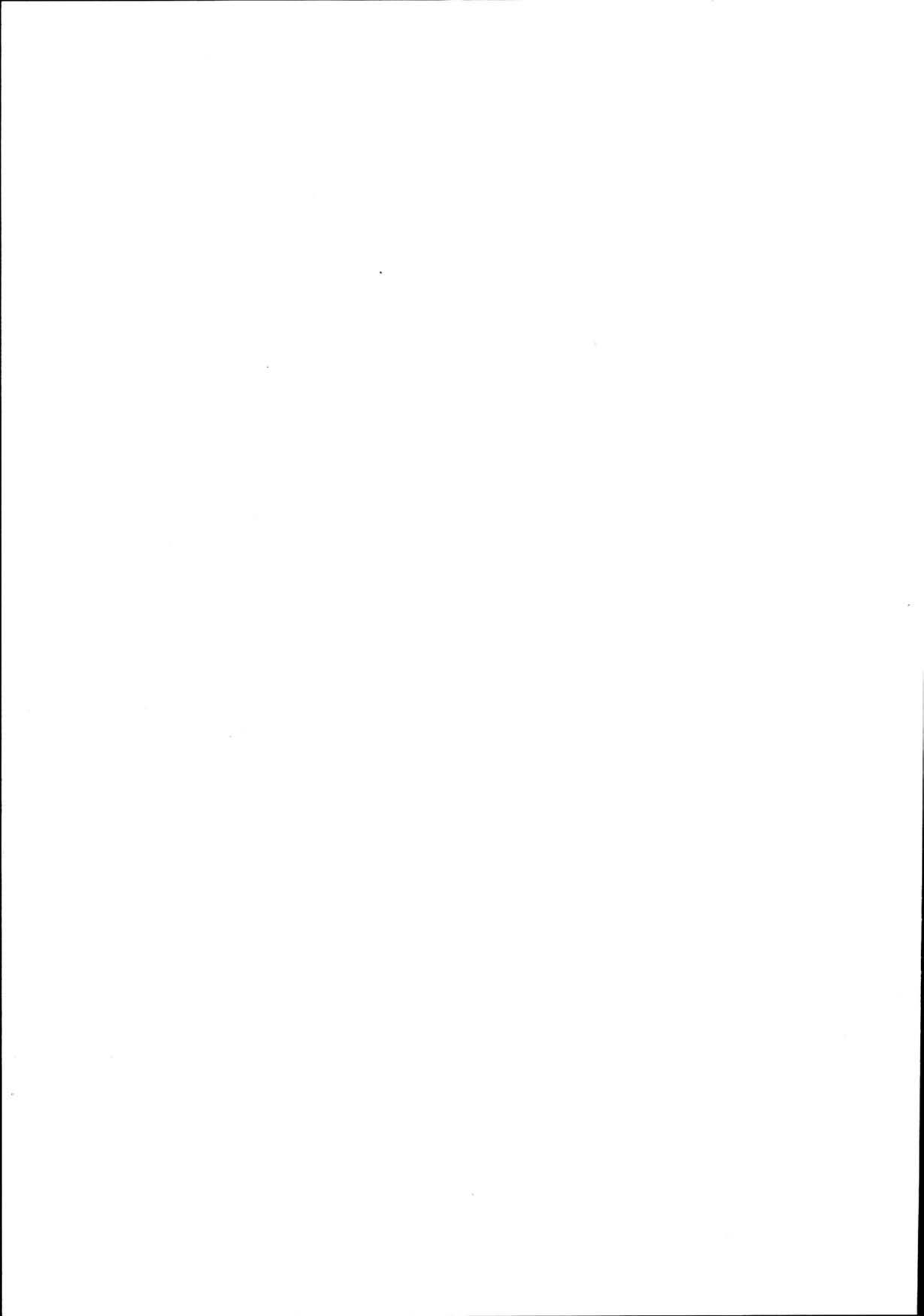

# NSB · REGISTRERING AV BYGNINGER

Bak/Had 0703:

|                        |                                     |                     |               |
|------------------------|-------------------------------------|---------------------|---------------|
| NAVN<br>BYGNINGENS ART | SKARPSNO STASJON<br>Stasjonsbygning | STASJONSNR.<br>1401 | BYGN.NR.<br>1 |
| BANESTREKNING          | 145 Skøyen - Oslo V (Drammensbanen) | KILOMETER<br>1,91   |               |
| KOMMUNE, MATR.NR.      | Oslo                                | GÅRDSNR.            | BRUKSNR.      |
| ADRESSE                | Drammensveien 90 B 0271 OSLO 2      | DISTRIKT<br>Drammen |               |

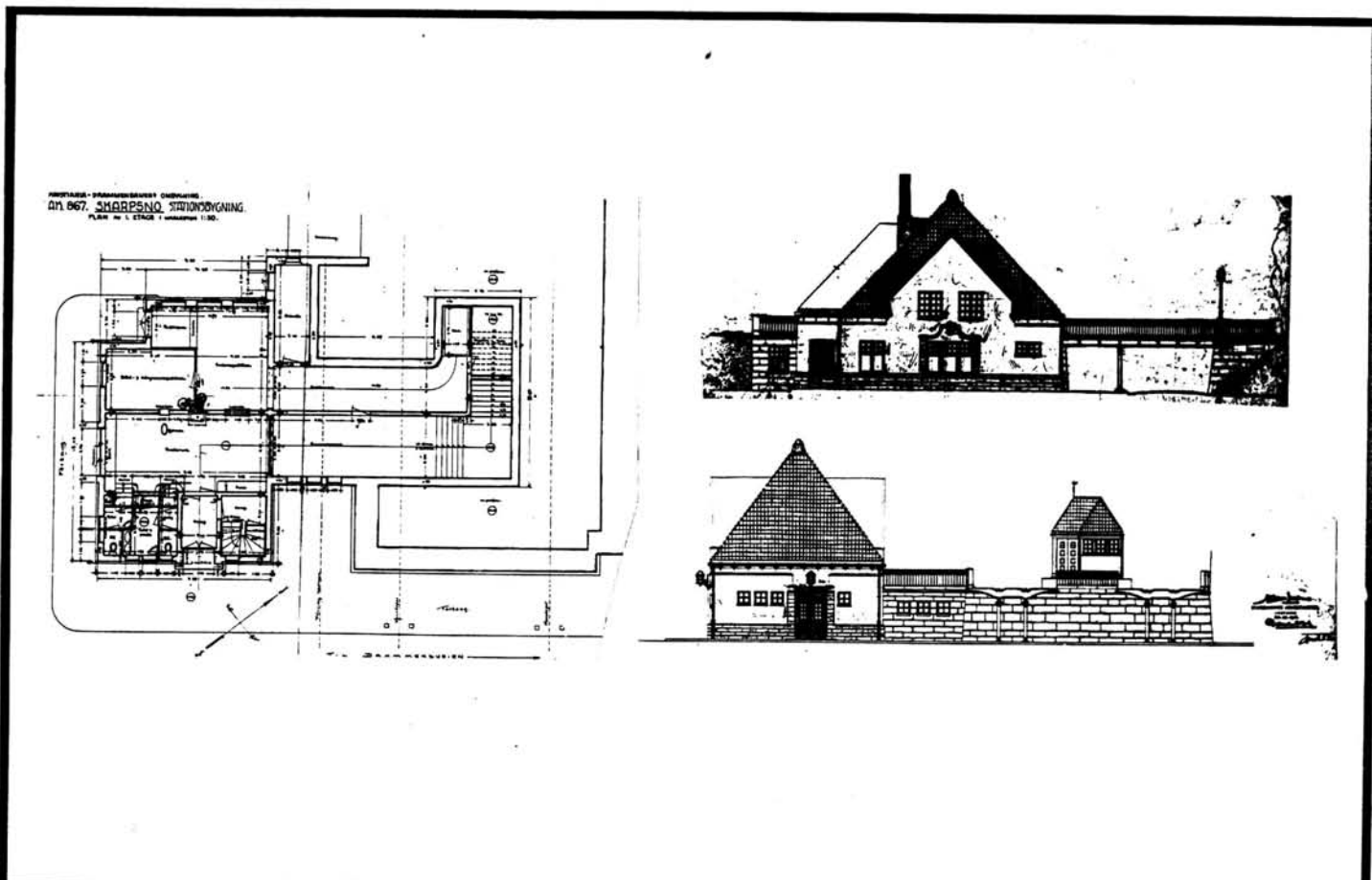

TEGNINGEN VISER: Orig. tegn. dat. 20.10.1915

M 1:500

|                             |  |                   |           |
|-----------------------------|--|-------------------|-----------|
| OPPRINNELIG<br>BRUKSFORMÅL  | PRIMÆRT<br>Stasjonsbygning<br>Ekspedisjonslokaler<br>Kun "værelse" i 2. etg. | SEKUNDÆRT         |           |
|                             | NÅVÆRENDE<br>BRUKSFORMÅL   | PRIMÆRT<br>Kontor | SEKUNDÆRT |
| FORHOLD TIL<br>ANDRE HUS    | Selvstenendig hus - s-bygd. Nedgang til plattformhus                         |                   |           |
| FYSISK MILJØ-<br>SAMMENHENG | By. 1,5m fra Sjølystveien  |                   |           |

|                          |                                     |                 |  |                          |   |
|--------------------------|-------------------------------------|-----------------|--|--------------------------|---|
| VERNEVERDI               | <input checked="" type="checkbox"/> | PRIO-<br>RITERT | BYGNINGEN PRIORITERES SPESIELT SOM BEVA-<br>RINGSOBJEKT (EVT. INTERN NSB-FREDNING)   | <input type="checkbox"/> | BYGNINGEN ER FREDET I MEDHOLD AV LOV<br>OM KULTURMINNER |
|                          | <input type="checkbox"/>            | HØY             | ENDRINGER SKAL IKKE FORETAS FØR ARKITEKTKONTORET HAR GODKJENT PLANENE. DETTE GJELDER<br>OGSÅ UTSKIFTING AV DØRER, VINDUER, KLEDNING, TAKTEKKING OSV. |                          |   |
|                          | <input type="checkbox"/>            | MIDDELS         |  |                          |   |
|                          | <input type="checkbox"/>            | LAV             | ENDRINGER KAN FORETAS UTEN GODKJENNING FRA ARKITEKTKONTORET. DET HENVISES TIL GENE-<br>RELLE RÅD OG RETNINGSLINJER.                                  |                          |   |
| <input type="checkbox"/> | INGEN                               |                 |  |                          |   |

|             |                          |                                    |                      |                                    |
|-------------|--------------------------|------------------------------------|----------------------|------------------------------------|
| DIMENSJONER | HOVED'AL<br>M 15.0 x 9,6 | BEBYGD<br>AREAL M <sup>2</sup> 110 | ANTALL<br>ETASJER 2½ | BRUTTO<br>GOLVAREAL M <sup>2</sup> |
|-------------|--------------------------|------------------------------------|----------------------|------------------------------------|

| BYGNINGSDEL            | TYPE.KONSTRUKSJON                    | INSTALLASJON | MERKNAD                      |
|------------------------|--------------------------------------|--------------|------------------------------|
| FUNDAMENT              | Natursteinsmur.<br>Udergang i betong | SKORSTEIN    | STK. 1                       |
| KJELLER<br>UNDERETASJE | Betongflate på grunn                 | ELEKTRISITET | Innlagt                      |
| YTTERVEGG              |                                      | OPPVARMING   | PRIMÆRT:<br>El<br>SEKUNDÆRT: |
| FASADEKLEDNING         | Puss                                 | VANN         | Innlagt                      |
| TAKFORM                | Valmet                               | BAD          |                              |
| TAKTEKKING             | Teglstein                            | TOALETT      | TYPE:<br>WC<br>ANTALL: 2     |

|         |                             |                         |   |
|---------|-----------------------------|-------------------------|---|
| VINDUER | Skiftet                     | DEKOR<br>INNSKRIPSJONER | Granitt-kvader ved inngangs-<br>dør, vindu. Smijerns renne-<br>holdere. Gamle lampekonsoller. |
| DØRER   | Oppr. hoveddør til venterom | INTERIØR                | Endret  |

|                                     |            |   |
|-------------------------------------|------------|---|
| BYGGGEAR                            | AR<br>1916 | MERKNAD<br>25.10.1917 Ferdigbef.        |
| TILBYGGING<br>OMBYGGING<br>FLYTTING | AR         | ENDRING<br>Ombygget til hybler ca. 1970 |

| VEDLIKEHOLDS-<br>TILSTAND | TILSTAND: | I GOD STAND | BEGYNNENDE<br>FORFALL | FRAMSKREDET<br>FORFALL | RUIN | EVT. FORFALLSÅRSÅK |
|---------------------------|-----------|-------------|-----------------------|------------------------|------|--------------------|
|                           | AR:       | X           |                       |                        |      |                    |
|                           |           |             |                       |                        |      |                    |
|                           |           |             |                       |                        |      |                    |

| FARGESKJEMA   | OPPRINNELIG | NAVÆRENDE  | FRAMTIDIG | BYGGHERRE                                    |
|---------------|-------------|------------|-----------|--|
| UTVENDIG VEGG |             | 8B2/1B-C 2 |           | NSB, Dobbeltsporanlegget                     |
| VINDSKIER     |             |            |           | ARKITEKT<br>NSB Arkitektktr. v/<br>Jens Flor |
| GERIKTER      |             |            |           | BYGGMESTER<br>Murmester E. Fossum            |
| VINDUER       |             | 1 BC 2     |           | BYGNINGSTYPE                                 |
| DØRER         |             | Brun       |           | STILPREG                                     |
| HJØRNEBORD    |             |            |           |  |

|                                |          |
|--------------------------------|----------|
| TEGNINGER<br>(ARKIVHENVISNING) | AK 11273 |
| ELDRE FOTOGRAF.                |          |

|                       |   |                    |             |             |                |
|-----------------------|---|--------------------|-------------|-------------|----------------|
| ANDRE<br>OPPLYSNINGER | Jernbanebru del av prosjektet (detaljere)<br>- Interessante utkast 1913-1914-1916<br>(Valgt utførelse 1915)<br>- Stranslinjen gikk få meter fra bygningen | UTGITT             | DATO        | REGISTR.    | DATO<br>060686 |
|                       |   | RETTELSES-<br>BLAD | NR          | INNFORT DEN | AV             |
|                       |   |                    | NR          | INNFORT DEN | AV             |
|                       |   | NR                 | INNFORT DEN | AV          |                |

# NSB - REGISTRERING AV BYGNINGER

Bak/Had 0703.77

|                        |                                     |                     |               |
|------------------------|-------------------------------------|---------------------|---------------|
| NAVN<br>BYGNINGENS ART | SKARPSNO STASJON<br>Plattformhus    | STASJONSNR.<br>1401 | BYGN.NR.<br>2 |
| BANESTREKNING          | 145 Skøyen - Oslo v (Drammensbanen) | KILOMETER<br>1,92   |               |
| KOMMUNE.MATR.NR.       | Oslo                                | GÅRDSNR.            | BRUKSNR.      |
| ADRESSE                | Drammensveien 90 B, 0271 OSLO 2     | DISTRIKT<br>Drammen |               |



FOTO

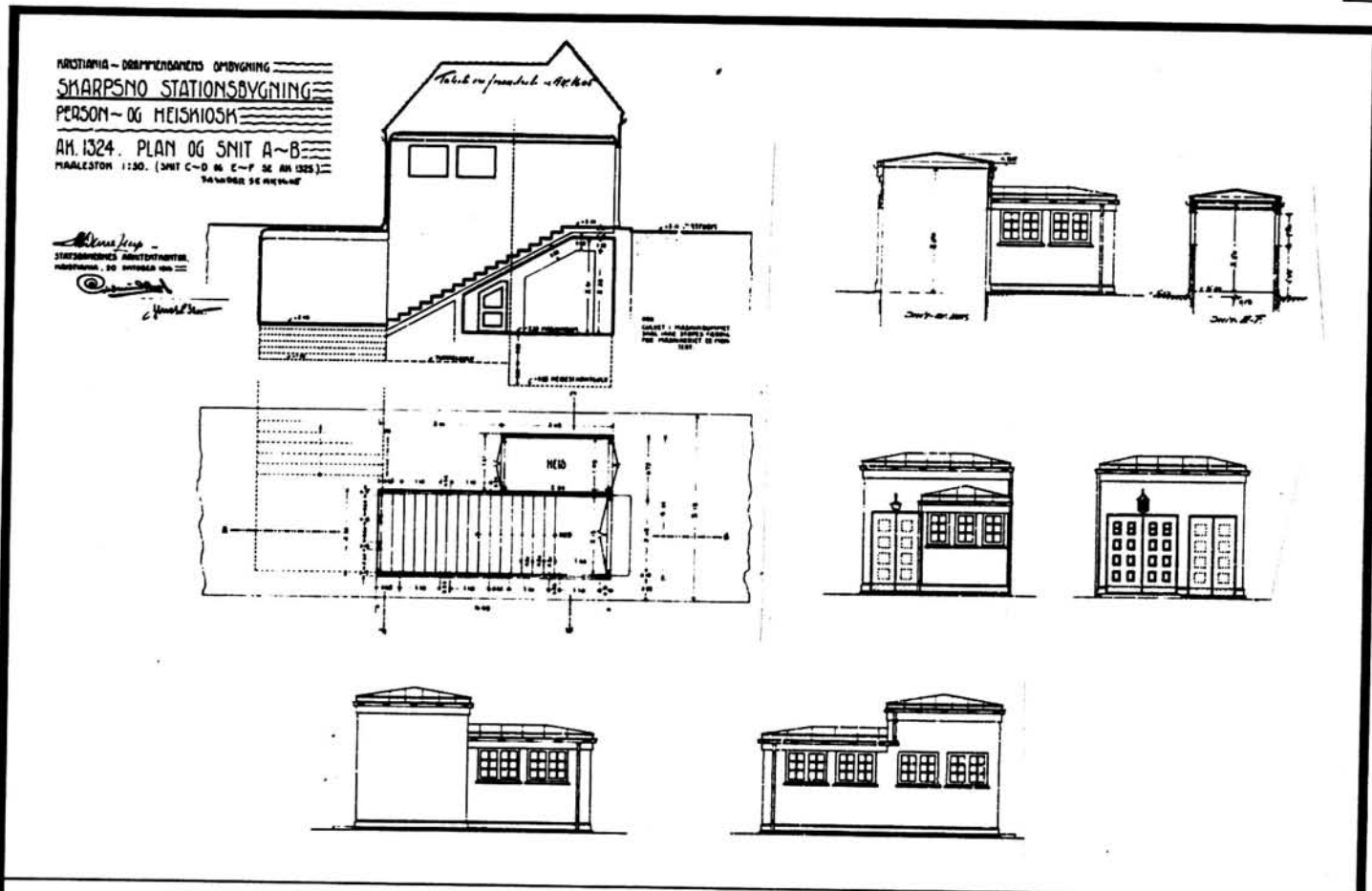

TEGNINGEN VISER: Orig. tegn. dat. 31.7.1917

M 1:200

|                             |   |           |  |
|-----------------------------|---|-----------|--|
| OPPRINNELIG BRUKSFORMAL     | PRIMÆRT<br>Plattformhus: overdekning<br>oppgang/heishus | SEKUNDÆRT |  |
| NÅVÆRENDE BRUKSFORMAL       | PRIMÆRT   | SEKUNDÆRT | ANTALL<br>LEILIGHETER: 0<br>ANTALL<br>OVERNATTINGSROM: 0 |
| FORHOLD TIL<br>ANDRE HUS    | Selvstendig hus - s.bygd. Undergang til stasjonsbygning |           |  |
| FYSISK MILJØ-<br>SAMMENHENG | By  |           |  |

|                                |  |  |  |
|--------------------------------|--|--|--|
| VERNEVERDI                     | <input type="checkbox"/> PRIO-<br>RITERT     | BYGNINGEN PRIORITERES SPESIELT SOM BEVA-<br>RINGSOBJEKT (EVT. INTERN NSB-FREDNING)   | <input type="checkbox"/> BYGNINGEN ER FREDET I MEDHOLD AV LOV<br>OM KULTURMINNER |
|                                | <input type="checkbox"/> HØY                 | ENDRINGER SKAL IKKE FORETAS FØR ARKITEKTKONTORET HAR GODKJENT PLANENE. DETTE GJELDER<br>OGSÅ UTSKIFTING AV DØRER, VINDUER, KLEDNING, TAKTEKKING OSV. |  |
|                                | <input checked="" type="checkbox"/> MIDDLELS |  |  |
|                                | <input type="checkbox"/> LAV                 | ENDRINGER KAN FORETAS UTEN GODKJENNING FRA ARKITEKTKONTORET. DET HENVISES TIL GENE-<br>RELLE RÅD OG RETNINGSLINJER.                                  |  |
| <input type="checkbox"/> INGEN |  |  |  |

|             |                         |                                   |                     |                                    |
|-------------|-------------------------|-----------------------------------|---------------------|------------------------------------|
| DIMENSJONER | HOVEDMÅL<br>M 6,5 x 4,0 | BEBYGD<br>AREAL M <sup>2</sup> 18 | ANTALL<br>ETASJER 1 | BRUTTO<br>GOLVAREAL M <sup>2</sup> |
|-------------|-------------------------|-----------------------------------|---------------------|------------------------------------|

| BYGNINGSDEL            | TYPE, KONSTRUKSJON                  | INSTALLASJON | MERKNAD                |
|------------------------|-------------------------------------|--------------|------------------------|
| FUNDAMENT              | Betong                              | SKORSTEIN    | 0 STK.                 |
| KJELLER<br>UNDERETASJE | Trappenedgang heishus.<br>Ganghøyde | ELEKTRISITET | Innlagt                |
| YTTERVEGG              | Teglmur                             | OPPVARMING   | PRIMÆRT:<br>SEKUNDÆRT: |
| FASADEKLEDNING         | Puss                                | VANN         | IKKE innlagt           |
| TAKFORM                | Valm med lite fall                  | BAD          | TYPE:                  |
| TAKTEKING              | Plane, falsede metallplater         | TOALETT      | ANTALL: 0              |

|         |                    |                         |  |
|---------|--------------------|-------------------------|--|
| VINDUER | Delvis gjenskalket | DEKOR<br>INNSKRIPSJONER |  |
| DØRER   |                    | INTERIØR                |  |

|                                     |            |         |
|-------------------------------------|------------|---------|
| BYGGEÅR                             | ÅR<br>1917 | MERKNAD |
| TILBYGGING<br>OMBYGGING<br>FLYTTING | ÅR         | ENDRING |

| VEDLIKEHOLDS-<br>TILSTAND | TILSTAND: | I GOD STAND | BEGYNNENDE<br>FORFALL | FRAMSKREDET<br>FORFALL | RUIN | EVT. FORFALLSÅRSÅK |
|---------------------------|-----------|-------------|-----------------------|------------------------|------|--------------------|
|                           | ÅR:       |             | X                     |                        |      |                    |

| FARGESKJEMA   | OPPRINNELIG | NAVERENDE | FRAMTIDIG | BYGGHERRE                                    |
|---------------|-------------|-----------|-----------|--|
| UTVENDIG VEGG |             | gråhvit   |           | NSB  |
| VINDSKIER     |             |           |           | ARKITEKT<br>NSB arkitektktr. v/<br>Jens Flor |
| GERIKTER      |             |           |           | BYGGMESTER                                   |
| VINDUER       |             | gråhvit   |           | Murmester E. Fossum                          |
| DØRER         |             |           |           | BYGNINGSTYPE                                 |
| HJØRNEBORD    |             |           |           | STILPREG                                     |

|                                |          |
|--------------------------------|----------|
| TEGNINGER<br>(ARKIVHENVISNING) | Ak 11273 |
| ELDRE FOTOGRAF.                | -        |

|                       |                    |      |             |                |
|-----------------------|--------------------|------|-------------|----------------|
| ANDRE<br>OPPLYSNINGER | UTGITT             | DATO | REGISTR.    | DATO<br>060686 |
|                       | RETTELSES-<br>BLAD | NR   | INNFØRT DEN | AV             |
|                       |                    | NR   | INNFØRT DEN | AV             |
|                       |                    | NR   | INNFØRT DEN | AV             |



# NSB - REGISTRERING AV BYGNINGER

UTGITT:  
REVIDERT:

| STASJONSNR<br>1402 |           | STASJON/STREKNING/ANLEGG<br>SKØYEN STASJON |                   | BANE/BILROUTE<br>141 SKØYEN - ASKER ( DRAMMENSBANEN ) |                 | DISTRIKT<br>DRAMMEN |                     |                     |         |                       |                                  |                |
|--------------------|-----------|--|-------------------|---|-----------------|---------------------|---------------------|---------------------|---------|-----------------------|----------------------------------|----------------|
| BYGN<br>NR         | KILOMETER | BYGNINGSTYPE                               | ADRESSE           | MATRIKSEL<br>GNR BNR                                  | BEBYGD<br>AREAL | ETG                 | BRUTTO<br>GOLVFLATE | HOVED-<br>MATERIALE | BYGGEAR | TEGNINGER<br>ARKIVNR. | MERKNAD                          | EGET<br>SKJEMA |
| 1                  | 4.38      | Stasjonsbygning                            | Drammensveien 157 | 3/5   | 200             | 1<br>2/2            |                     | mur                 | 1916    | AK 585                |                                  | x              |
| 2                  | 4.38      | Plattformhus                               | "                 | 3/5   | 57              | 1                   |                     | mur                 | 1916    | AK 585                |                                  | x              |
| 3                  | 4.42      | Overdekning på<br>plattform                | "                 | 3/5   | 50              | 1                   |                     | stål                | 1985    | AK 11417              | åpent, vil-<br>er på 2<br>søyler | x              |
| 4                  | 4.53      | Reléhus                                    | "                 | 3/5   | 254             | 1                   | 254                 | Leca                | 1979    | AK 11352              |                                  |                |

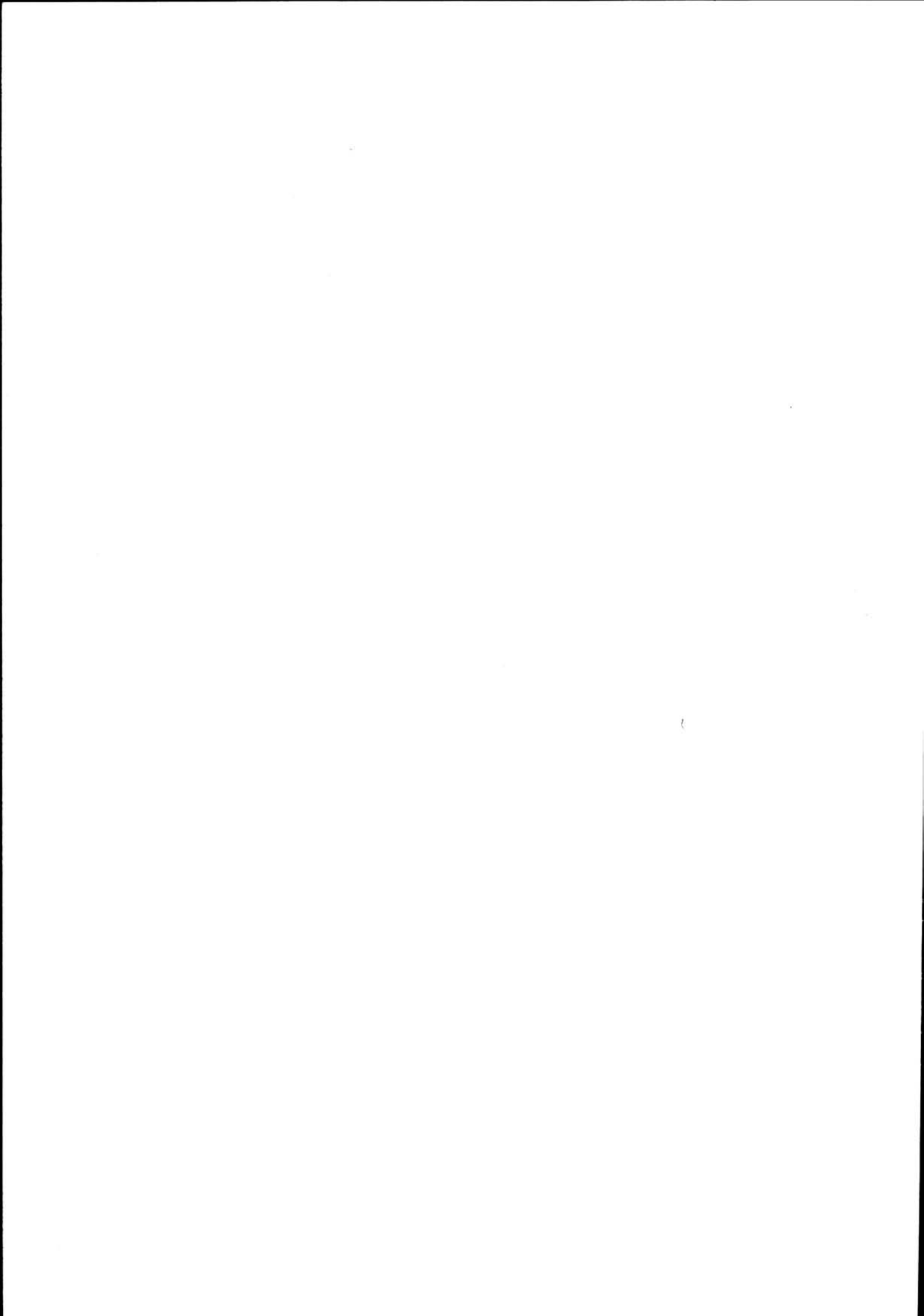

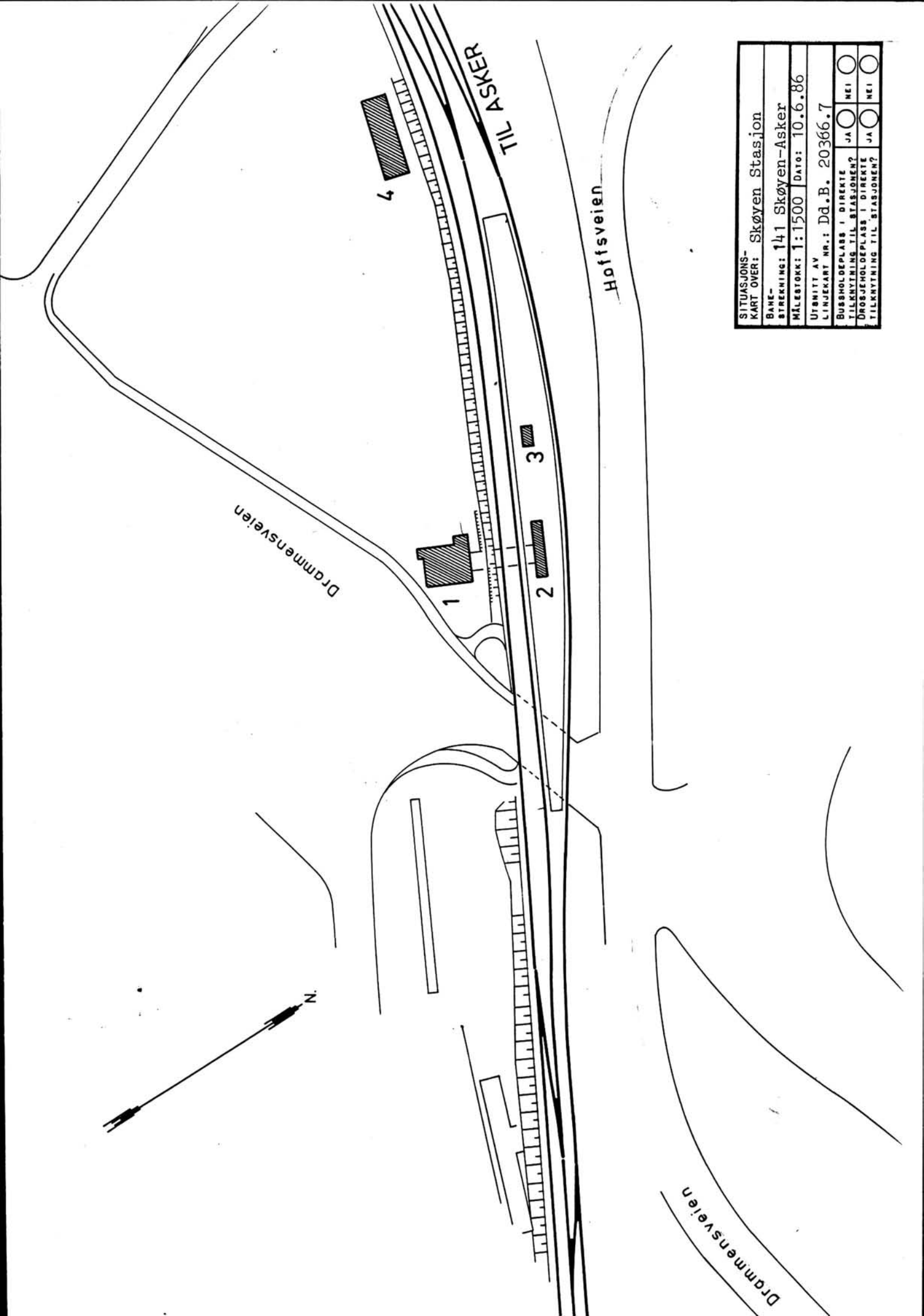

|   |
|---|
| SITUASJONS-<br>KART OVER: Skøyen Stasjon  |
| BANE-<br>STREKING: 141 Skøyen-Asker   |
| MÅLESTOKK: 1:1500 Dato: 10.6.86   |
| UTSMITT AV<br>LINJEKART NR.: Dd.B. 20366.7  |
| BUSSHOLDEPLASS I DIREKTE<br>TILKNYTNING TIL STASJONEN? JA <input type="radio"/> NEI <input type="radio"/>   |
| DROSJEHOLDEPLASS I DIREKTE<br>TILKNYTNING TIL STASJONEN? JA <input type="radio"/> NEI <input type="radio"/> |

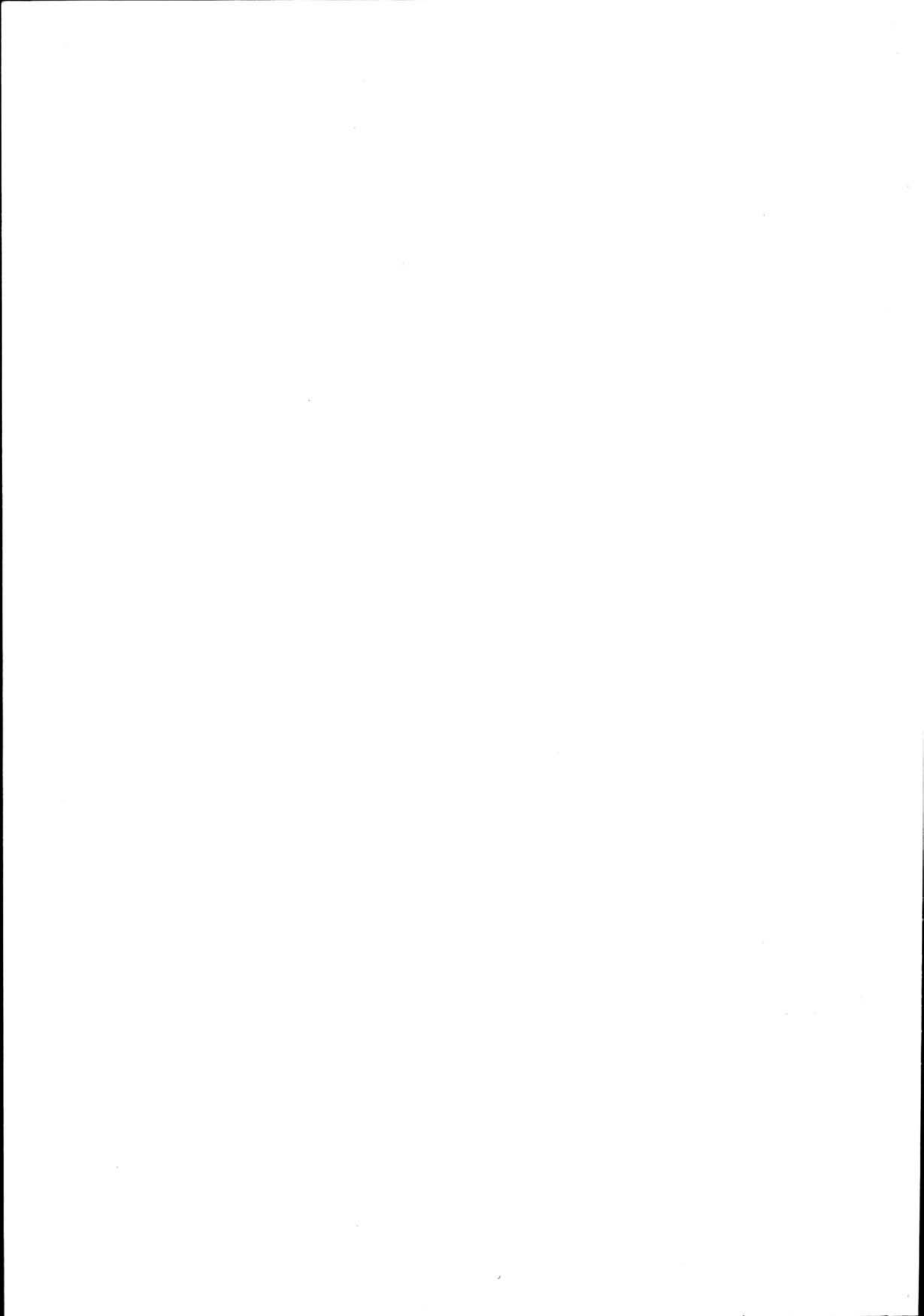

# NSB · REGISTRERING AV BYGNINGER

Bak/Had 0703.77

|                        |                                      |             |         |           |   |
|------------------------|--------------------------------------|-------------|---------|-----------|---|
| NAVN<br>BYGNINGENS ART | SKØYEN STASJON<br>Stasjonsbygning    | STASJONSNR. | 1402    | BYGN. NR. | 1 |
| BANESTREKNING          | 141 Skøyen - Asker ( Drammensbanen ) | KILOMETER   | 4,38    |           |   |
| KOMMUNE, MATR. NR.     | Oslo                                 | GARDSNR.    | 5       | BRUKSNR.  | 3 |
| ADRESSE                | Drammensveien 157, 0277 OSLO 2       | DISTRIKT    | Drammen |           |   |

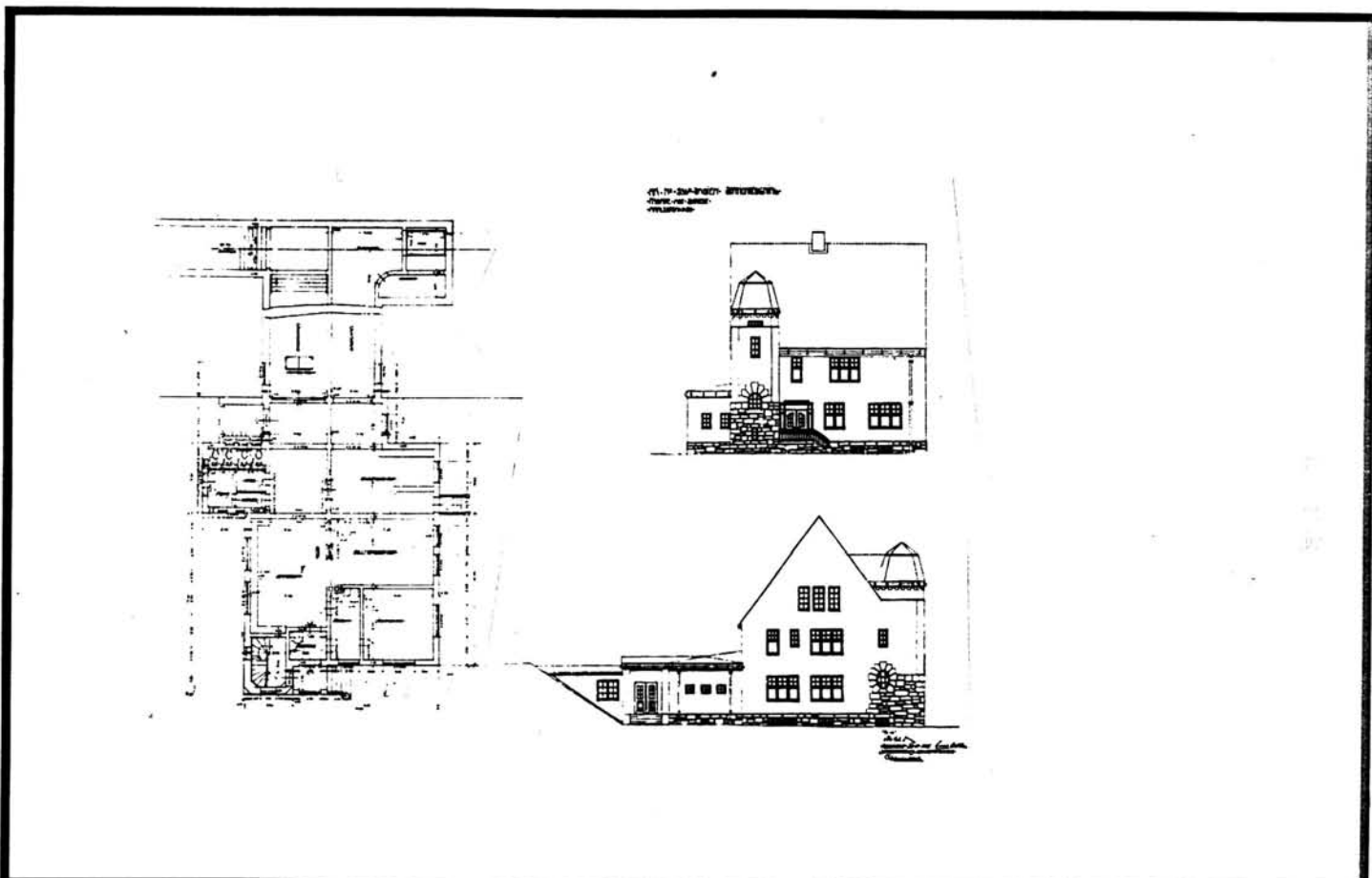

TEGNINGEN VISER: Orig. tegn. dat. 20.11.1915

M 1:500

|                             |  |           |  |
|-----------------------------|--|-----------|--|
| OPPRINNELIG<br>BRUKSFORMÅL  | PRIMÆRT<br>Stasjonsbygning<br>Ekspedisjonslokaler<br>Leilighet | SEKUNDÆRT |  |
| NAVÆRENDE<br>BRUKSFORMÅL    | PRIMÆRT<br>Ekspedisjonslokaler<br>2. etg. ikke i bruk          | SEKUNDÆRT | ANTALL<br>LEILIGHETER: 1<br>ANTALL<br>OVERNATTINGSROM: 0 |
| FORHOLD TIL<br>ANDRE HUS    | Del av anlegg - s.bygd   |           |  |
| FYSISK MILJØ-<br>SAMMENHENG | Større tettsted  |           |  |

|                          |                                     |            |   |                          |  |
|--------------------------|-------------------------------------|------------|---|--------------------------|--|
| VERNEVERDI               | <input checked="" type="checkbox"/> | PRIORITERT | BYGNINGEN PRIORITERES SPESIELT SOM BEVARINGSOBJEKT (EVT. INTERN NSB-FREDNING)   | <input type="checkbox"/> | BYGNINGEN ER FREDET I MEDHOLD AV LOV OM KULTURMINNER |
|                          | <input type="checkbox"/>            | HØY        | ENDRINGER SKAL IKKE FORETAS FØR ARKITEKTKONTORET HAR GODKJENT PLANENE. DETTE GJELDER OGSÅ UTSKIFTING AV DØRER, VINDUER, KLEDNING, TAKTEKKING OSV. |                          |  |
|                          | <input type="checkbox"/>            | MIDDELS    |   |                          |  |
|                          | <input type="checkbox"/>            | LAV        | ENDRINGER KAN FORETAS UTEN GODKJENNING FRA ARKITEKTKONTORET. DET HENVISES TIL GENERELLE RÅD OG RETNINGSLINJER.                                    |                          |  |
| <input type="checkbox"/> | INGEN                               |            |   |                          |  |

|             |                           |                                    |                                  |                                    |
|-------------|---------------------------|------------------------------------|----------------------------------|------------------------------------|
| DIMENSJONER | HOVEDMÅL<br>M 15,5 x 12,6 | BEBYGD<br>AREAL M <sup>2</sup> 200 | ANTALL<br>ETASJER 2 <sup>1</sup> | BRUTTO<br>GOLVAREAL M <sup>2</sup> |
|-------------|---------------------------|------------------------------------|----------------------------------|------------------------------------|

| BYGNINGSDEL            | TYPE, KONSTRUKSJON                          | INSTALLASJON | MERKNAD                                      |
|------------------------|---|--------------|--|
| FUNDAMENT              | Betongmur                                   | SKORSTEIN    | STK. 1                                       |
| KJELLER<br>UNDERETASJE | Ganghøyde<br>Betongdekke                    | ELEKTRISITET | Innlagt                                      |
| YTTERVEGG              | Teglmur                                     | OPPVARMING   | PRIMÆRT:<br>Sentralfyr<br>SEKUNDÆRT:<br>Olje |
| FASADEKLEDNING         | 1. Puss<br>2. Naturstein forblending        | VANN         | Innlagt                                      |
| TAKFORM                | 1. Salttak 2. Malm 3. Tårn                  | BAD          | 2  |
| TAKTEKKING             | 1. Plan teglstein 2. Plane fals. met.plater | TOALETT      | TYPE:<br>WC<br>ANTALL:<br>5                  |

|         |                             |                         |  |
|---------|-----------------------------|-------------------------|--|
| VINDUER | Stor sett opprinnelig       | DEKOR<br>INNSKRIPSJONER | "Råkop"-dekor<br>(se andre opplysninger) |
| DØRER   | Skiftet til aluminiumsdører | INTERIØR                | Brystpanel m.m. i venterom               |

|                                     |            |  |
|-------------------------------------|------------|--|
| BYGGÅR                              | AR<br>1916 | MERKNAD<br>Ferdig befart 19.12.1916            |
| TILBYGGING<br>OMBYGGING<br>FLYTTING | AR         | ENDRING<br>Påhengt 2 balkonger<br>Tilbygd skur |

|                           |                  |             |                       |                        |      |                    |
|---------------------------|------------------|-------------|-----------------------|------------------------|------|--------------------|
| VEDLIKEHOLDS-<br>TILSTAND | TILSTAND:<br>ÅR: | I GOD STAND | BEGYNNENDE<br>FORFALL | FRAMSKREDET<br>FORFALL | RUIN | EVT. FORFALLSÅRSÅK |
|                           |                  | X           |                       |                        |      |                    |
|                           |                  |             |                       |                        |      |                    |
|                           |                  |             |                       |                        |      |                    |
|                           |                  |             |                       |                        |      |                    |

|               |             |                  |           |                                       |
|---------------|-------------|------------------|-----------|---------------------------------------|
| FARGESKJEMA   | OPPRINNELIG | NAVERENDE        | FRAMTIDIG | BYGGHERRER<br>NSB                     |
| UTVENDIG VEGG |             | 4B3-4            |           | ARKITEKT<br>NSB-AK<br>v/ E. Gleditsch |
| VINDSKIER     |             |                  |           | BYGGMESTER<br>Murmester<br>E. Fossum  |
| GERIKTER      |             |                  |           | BYGNINGSTYPE                          |
| VINDUER       |             | Hvite            |           | STILPREG                              |
| DØRER         |             | Bruneloksert Al. |           |                                       |
| HJØRNEBORD    |             |                  |           |                                       |

|                                |        |
|--------------------------------|--------|
| TEGNINGER<br>(ARKIVHENVISNING) | Ak 585 |
| ELDRE FOTOGRAF                 |        |

|                       |  |                    |             |             |                |
|-----------------------|--|--------------------|-------------|-------------|----------------|
| ANDRE<br>OPPLYSNINGER | 3 tårn: 8-kantet pyramidetak m/ knekk<br>P. Due utkast i tegninnsmappe med tårn<br>Tidligere trestasjon "Tydskestranden"<br>-Mål uten bakbygning/undergang | UTGITT             | DATO        | REGISTR.    | DATO<br>? 7.86 |
|                       |  | RETTELSES-<br>BLAD | NR          | INNFORT DEN | AV             |
|                       |  |                    | NR          | INNFORT DEN | AV             |
|                       |  | NR                 | INNFORT DEN | AV          |                |

# NSB - REGISTRERING AV BYGNINGER

Bak/Had 0703.7

|                        |                                      |             |              |
|------------------------|--------------------------------------|-------------|--------------|
| NAVN<br>BYGNINGENS ART | SKØYEN STASJON<br>Plattformhus       | STASJONSNR. | BYGN.NR.     |
| BANESTREKNING          | 141 Skøyen - Asker ( Drammensbanen ) | KILOMETER   | 2            |
| KOMMUNE.MATR.NR.       | Oslo                                 | GARDSNR.    | BRUKSNR.     |
| ADRESSE                | Drammensveien 157, 0277 OSLO 2       | DISTRIKT    | 5<br>Drammen |

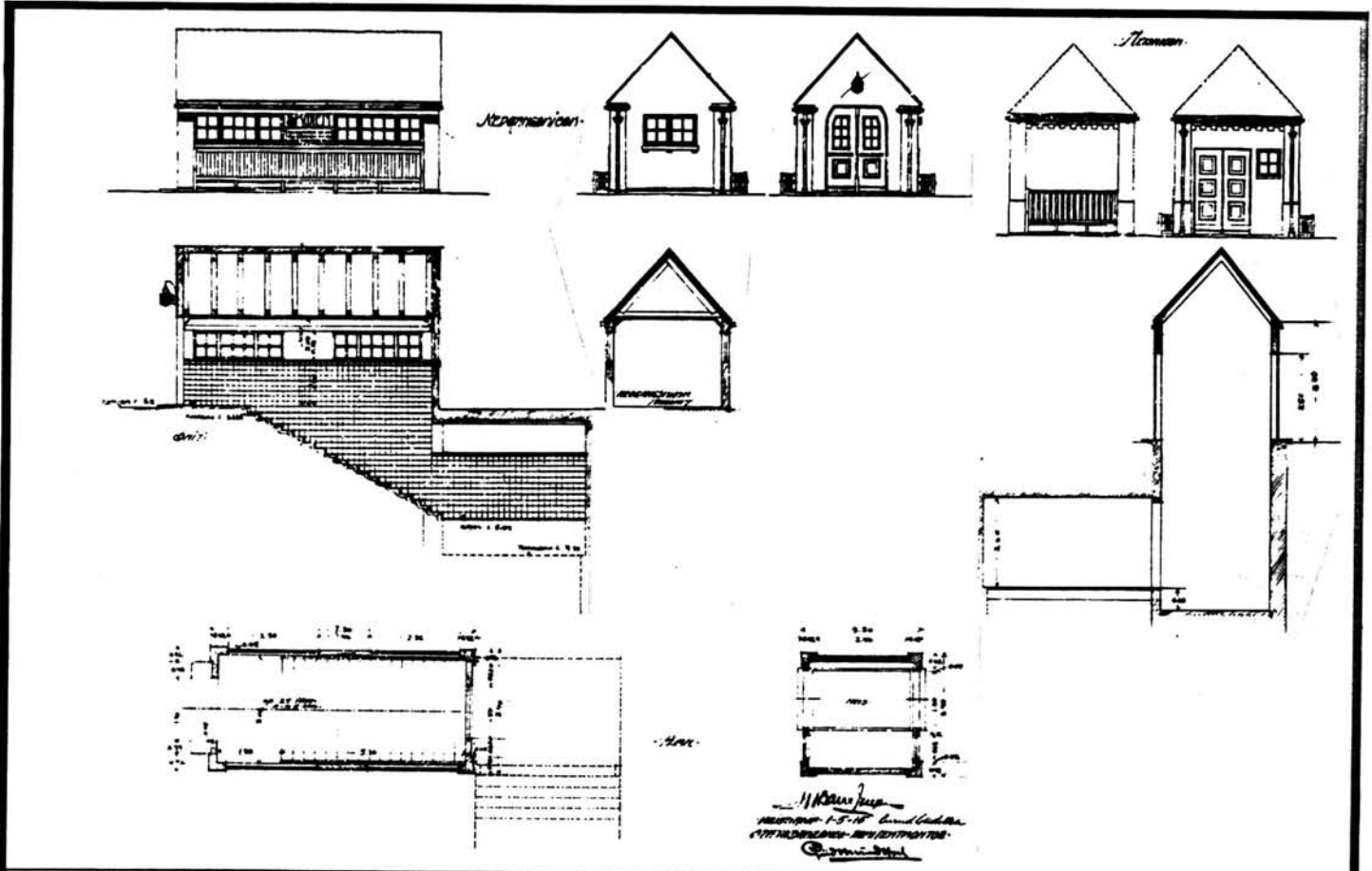

TEGNINGEN VISER: Orig. tegn. dat.1.5.1915

M 1:200

|                             |  |           |  |
|-----------------------------|--|-----------|--|
| OPPRINNELIG<br>BRUKSFØRMÅL  | PRIMÆRT<br>1. Trapp overdekning<br>2. Heishus  | SEKUNDÆRT |  |
| NÅVÆRENDE<br>BRUKSFØRMÅL    | PRIMÆRT<br>Lik opprinnelig +<br>3. Personalrom | SEKUNDÆRT | ANTALL<br>LEILIGHETER: 0<br>ANTALL<br>OVERNATTINGSROM: 0 |
| FORHOLD TIL<br>ANDRE HUS    | Del av anlegg - s.bygd                         |           |  |
| FYSISK MILJØ-<br>SAMMENHENG | Større tettsted - by                           |           |  |

|            |  |  |  |
|------------|--|--|--|
| VERNEVERDI | <input type="checkbox"/> PRIO-<br>RITERT | BYGNINGEN PRIORITERES SPESIELT SOM BEVA-<br>RINGSOBJEKT (EVT. INTERN NSB-FREDNING)   | <input type="checkbox"/> BYGNINGEN ER FREDET I MEDHOLD AV LOV<br>OM KULTURMINNER |
|            | <input checked="" type="checkbox"/> HØY  | ENDRINGER SKAL IKKE FORETAS FØR ARKITEKTKONTORET HAR GODKJENT PLANENE. DETTE GJELDER<br>OGSÅ UTSKIFTING AV DØRER, VINDUER, KLEDNING, TAKTEKKING OSV. |  |
|            | <input type="checkbox"/> MIDDELS         |  |  |
|            | <input type="checkbox"/> LAV             | ENDRINGER KAN FORETAS UTEN GODKJENNING FRA ARKITEKTKONTORET. DET HENVISES TIL GENE-<br>RELLE RÅD OG RETNINGSLINJER.                                  |  |
|            | <input type="checkbox"/> INGEN           |  |  |

|             |                          |                                   |                     |                                    |
|-------------|--------------------------|-----------------------------------|---------------------|------------------------------------|
| DIMENSJONER | HOVEDTAL<br>M 15,0 x 3,4 | BEBYGD<br>AREAL M <sup>2</sup> 57 | ANTALL<br>ETASJER 1 | BRUTTO<br>GOLVAREAL M <sup>2</sup> |
|-------------|--------------------------|-----------------------------------|---------------------|------------------------------------|

|                        |                                |              |                        |
|------------------------|--------------------------------|--------------|------------------------|
| BYGNINGSDEL            | TYPE, KONSTRUKSJON             | INSTALLASJON | MERKNAD                |
| FUNDAMENT              | Betongmur                      | SKORSTEIN    | STK. 0                 |
| KJELLER<br>UNDERETASJE | Ganghøyde                      | ELEKTRISITET | Innlagt                |
| YTTERVEGG              | Mur av tegl                    | OPPVARMING   | PRIMÆRT:<br>SEKUNDÆRT: |
| FASADEKLEDNING         | Puss                           | VANN         | Innlagt                |
| TAKFORM                | 1. Saltak 2. Pyramide(heishus) | BAD          | TYPE:                  |
| TAKTEKING              | Enkeltkrum teglstein           | TOALETT      | ANTALL:<br>0           |

|         |  |                         |   |
|---------|--|-------------------------|---|
| VINDUER | Delvis endret. Glassbyggestein   | DEKOR<br>INNSKRIPSJONER | Hjørne-pillarne<br>Profilert puss-gesims m.m. |
| DØRER   | Ny aluminiumsdør passasjeredg.<br>Oppr. heisdør i metallbeslått<br>tre | INTERIØR                |   |

|                                     |            |   |
|-------------------------------------|------------|---|
| BYGGEÅR                             | AR<br>1916 | MERKNAD   |
| TILBYGGING<br>OMBYGGING<br>FLYTTING | AR         | ENDRING<br>Mellombygg mellom oppgang og heishus |

|                           |                  |             |                       |                        |      |                    |
|---------------------------|------------------|-------------|-----------------------|------------------------|------|--------------------|
| VEDLIKEHOLDS-<br>TILSTAND | TILSTAND:<br>AR: | I GOD STAND | BEGYNNENDE<br>FORFALL | FRAMSKREDET<br>FORFALL | RUIN | EVT. FORFALLSÅRSAK |
|                           |                  | X           |                       |                        |      |                    |
|                           |                  |             |                       |                        |      |                    |
|                           |                  |             |                       |                        |      |                    |

|               |             |   |           |  |
|---------------|-------------|---|-----------|--|
| FARGESKJEMA   | OPPRINNELIG | NAVERENDE   | FRAMTIDIG | BYGGHERRE<br>NSB                                   |
| UTVENDIG VEGG |             | 4 B 4-5   |           | ARKITEKT<br>NSB Arkitektktr./v<br>Eivind Gleditsch |
| VINDSKIER     |             |   |           | BYGGMESTER   |
| GERIKTER      |             |   |           | Murmester E. Fossum                                |
| VINDUER       |             | 7F6   |           | BYGNINGSTYPE                                       |
| DØRER         |             | 1. Bruneloksert alum.<br>2. Brun 7F6 3. 4B-5 (Heisd). |           | STILPREG   |
| HJØRNEBORD    |             |   |           |  |

|                                |        |
|--------------------------------|--------|
| TEGNINGER<br>(ARKIVHENVISNING) | AK 585 |
| ELDRE FOTOGRAF.                | AK 585 |

|                       |  |                    |      |             |          |
|-----------------------|--|--------------------|------|-------------|----------|
| ANDRE<br>OPPLYSNINGER | Sammenbygd av 2 separate hus<br>Heisen tatt vekk | UTGITT             | DATO | REGISTR.    | DATO     |
|                       |  |                    |      |             | 10.06.86 |
|                       |  | RETTELSES-<br>BLAD | NR   | INNFØRT DEN | AV       |
|                       |  |                    | NR   | INNFØRT DEN | AV       |



# NSB - REGISTRERING AV BYGNINGER

Bak/Had 0703.7

|                        |  |                     |               |
|------------------------|--|---------------------|---------------|
| NAVN<br>BYGNINGENS ART | SKØYEN STASJON<br>Plattformoverdekning | STASJONSNR.<br>1402 | BYGN.NR.<br>3 |
| BANESTREKNING          | 141 Skøyen - Asker (Drammensbanen)     | KILOMETER<br>4.42   |               |
| KOMMUNE, MATR.NR.      | 0301 Oslo                              | GARDSNR.<br>3       | BRUKSNR.<br>5 |
| ADRESSE                | Drammensveien 157, 0277 OSLO 2         | DISRIKT<br>Drammen  |               |



FOTO

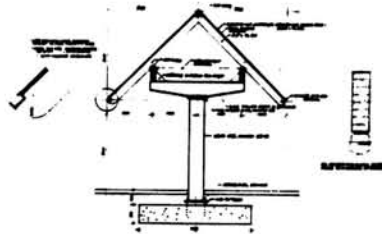

TEGNINGEN VISER: Orig. tegn. dat. 4.6.1982

M 1:200

|                             |                                 |           |  |
|-----------------------------|---------------------------------|-----------|--|
| OPPRINNELIG<br>BRUKSFORMÅL  | PRIMÆRT<br>Plattformoverdekning | SEKUNDÆRT |  |
| NÅVÆRENDE<br>BRUKSFORMÅL    | PRIMÆRT<br>Plattformoverdekning | SEKUNDÆRT | ANTALL<br>LEILIGHETER: 0<br>ANTALL<br>OVERNATTINGSROM: 0 |
| FORHOLD TIL<br>ANDRE HUS    | Del av anlegg - frittstående    |           |  |
| FYSISK MILJØ-<br>SAMMENHENG | Større tettsted                 |           |  |

|            |  |  |  |
|------------|--|--|--|
| VERNEVERDI | <input type="checkbox"/> PRIO-<br>RITERT | BYGNINGEN PRIORITERES SPESIELT SOM BEVA-<br>RINGSOBJEKT (EVT. INTERN NSB-FREDNING)   | <input type="checkbox"/> BYGNINGEN ER FREDET I MEDHOLD AV LOV<br>OM KULTURMINNER |
|            | <input checked="" type="checkbox"/> HØY  | ENDRINGER SKAL IKKE FORETAS FØR ARKITEKKTTORET HAR GODKJENT PLANENE. DETTE GJELDER<br>OGSÅ UTSKIFTING AV DØRER, VINDUER, KLEDNING, TAKTEKKING OSV. |  |
|            | <input type="checkbox"/> MIDDELS         |  |  |
|            | <input type="checkbox"/> LAV             |  |  |
|            | <input type="checkbox"/> INGEN           | ENDRINGER KAN FORETAS UTEN GODKJENNING FRA ARKITEKKTTORET. DET HENVISES TIL GENE-<br>RELLE RÅD OG RETNINGSLINJER.                                  |  |

|             |                          |                                   |                     |                                    |
|-------------|--------------------------|-----------------------------------|---------------------|------------------------------------|
| DIMENSJONER | HOVED*ÅL<br>M 10,8 x 4,8 | BEBYGD<br>AREAL M <sup>2</sup> 50 | ANTALL<br>ETASJER 1 | BRUTTO<br>GOLVAREAL M <sup>2</sup> |
|-------------|--------------------------|-----------------------------------|---------------------|------------------------------------|

| BYGNINGSDEL            | TYPE, KONSTRUKSJON   | INSTALLASJON | MERKNAD                |
|------------------------|----------------------|--------------|------------------------|
| FUNDAMENT              | Betongfundament      | SKORSTEIN    | STK. 0                 |
| KJELLER<br>UNDERETASJE |                      | ELEKTRISITET | Innlagt                |
| YTTERVEGG              | 2 stålsøyler         | OPPVARMING   | PRIMÆRT:<br>SEKUNDÆRT: |
| FASADEKLEDNING         |                      | VANN         | Ikke innlagt           |
| TAKFORM                | Saltak               | BAD          | TYPE:                  |
| TAKTEKKING             | falsede metallplater | TOALETT      | ANTALL:                |

|         |  |                         |  |
|---------|--|-------------------------|--|
| VINDUER |  | DEKOR<br>INNSKRIPSJONER |  |
| DØRER   |  | INTERIØR                |  |

|                                     |            |         |
|-------------------------------------|------------|---------|
| BYGGÅR                              | ÅR<br>1985 | MERKNAD |
| TILBYGGING<br>OMBYGGING<br>FLYTTING | ÅR         | ENDRING |

|                           |                  |             |                       |                        |      |                    |
|---------------------------|------------------|-------------|-----------------------|------------------------|------|--------------------|
| VEDLIKEHOLDS-<br>TILSTAND | TILSTAND:<br>ÅR: | I GOD STAND | BEGYNNENDE<br>FORFALL | FRAMSKREDET<br>FORFALL | RUIN | EVT. FORFALLSÅRSÅK |
|                           |                  | X           |                       |                        |      |                    |
|                           |                  |             |                       |                        |      |                    |
|                           |                  |             |                       |                        |      |                    |

|               |             |           |           |                                      |
|---------------|-------------|-----------|-----------|--------------------------------------|
| FARGESKJEMA   | OPPRINNELIG | NAVÆRENDE | FRAMTIDIG | BYGGHERRE                            |
| UTVENDIG VEGG |             | 9A8       |           | NSB                                  |
| VINDSKIER     | søyler      | 24B4      |           | ARKITEKT                             |
| GERIKTER      | sperrer     | 20D7      |           | NSB arkitektktr./v<br>Arne Henriksen |
| VINDUER       |             |           |           | BYGGMESTER                           |
| DØRER         |             |           |           | Ole Englund A/S                      |
| HJØRNEBORD    |             |           |           | BYGNINGSTYPE                         |
| Arkitrav      |             | 3A8       |           | STILPREG                             |

|                                |          |
|--------------------------------|----------|
| TEGNINGER<br>(ARKIVHENVISNING) | AK 11417 |
| ELDRE FOTOGRAF.                |          |

|                       |                    |      |             |          |
|-----------------------|--------------------|------|-------------|----------|
| ANDRE<br>OPPLYSNINGER | UTGITT             | DATO | REGISTR.    | 10.06.86 |
|                       | RETTELSES-<br>BLAD | NR   | INNFØRT DEN | AV       |
|                       |                    | NR   | INNFØRT DEN | AV       |
|                       |                    | NR   | INNFØRT DEN | AV       |

# NSB - REGISTRERING AV BYGNINGER

UTGITT:  
REVIDERT:

|                    |  |   |                     |
|--------------------|--|---|---------------------|
| STASJONSNR<br>1403 | STASJON/STREKNING/ANLEGG<br>BESTUM STASJON | BANE/BILROUTE<br>141 SKØYEN - ASKER ( DRAMMENSBANEN ) | DISTRIKT<br>DRAMMEN |
|--------------------|--|---|---------------------|

| BYGN<br>NR | KILOMETER | BYGNINGSTYPE                | ADRESSE                         | MATRIKSEL<br>GNR BNR | BEBYGD<br>AREAL | ETG | BRUTTO<br>GOLVFLATE | HOVED-<br>MATERIALE | BYGGEGAR | TEGNINGER<br>ARKIVNR. | MERKNAD | EGET<br>SKJEMA |
|------------|-----------|-----------------------------|---------------------------------|----------------------|-----------------|-----|---------------------|---------------------|----------|-----------------------|---------|----------------|
| 1          | 5.30      | Bestum stasjons-<br>bygning | Bestumveien 10 (St.nr.<br>1403) | 6/11                 | 190             | 2   |                     | mur                 | 1918     | AK 217                |         | X              |
| 2          | 5.26      | Hybelbrakke                 | Bestumveien 7                   | 6/95                 | 152             | 1   | 152                 | tre                 | 1953?    | AK 9173               |         | X              |



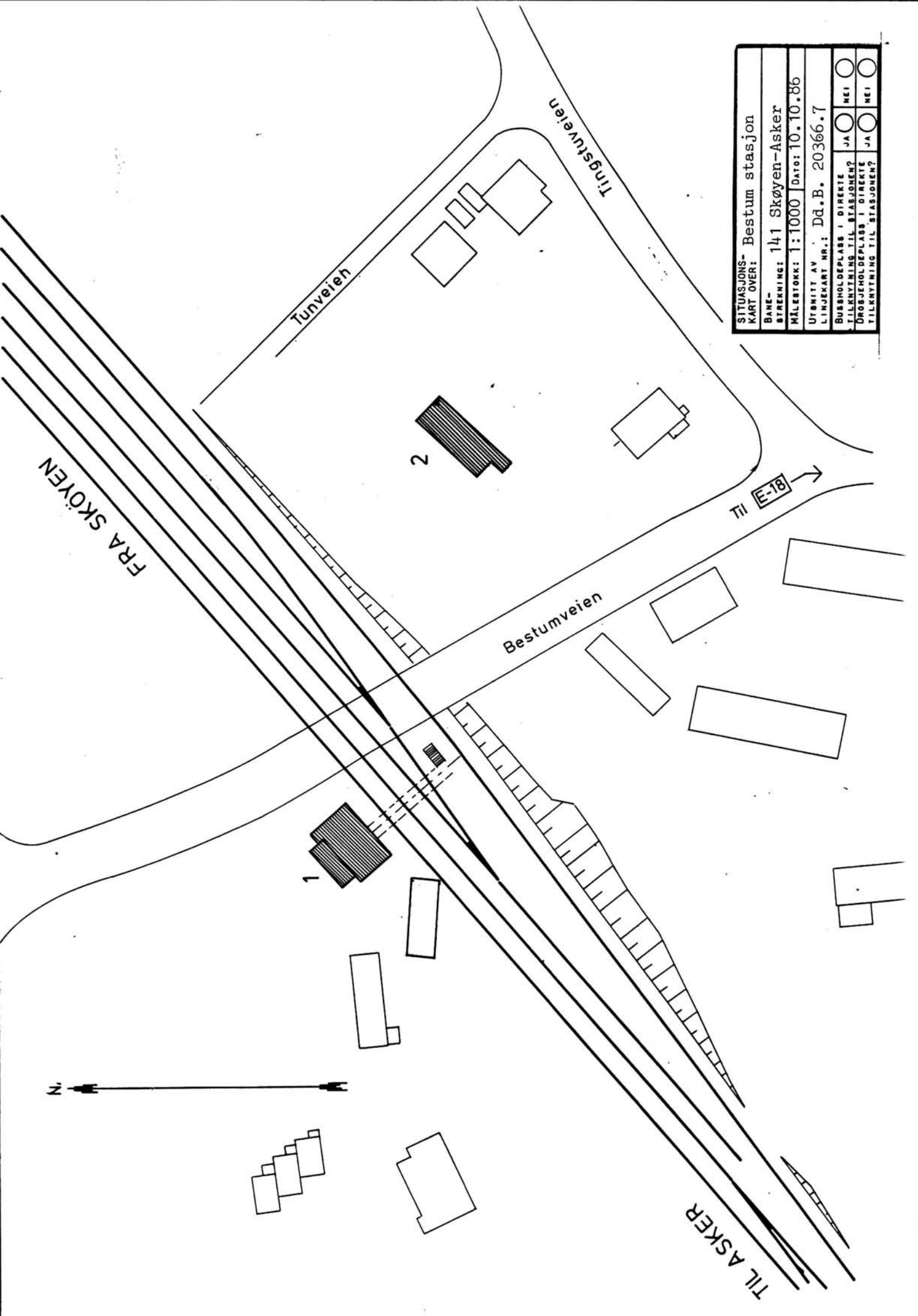

|   |  |
|---|--|
| SITUASJONS- Bestum stasjon                            |  |
| KART OVER: 141 Skøyen-Asker                           |  |
| BANE-STREKNING:                                       | 141 Skøyen-Asker   |
| MÅLESTOKK:  | 1:1000 Dato: 10.10.86                                    |
| UTBRITT AV LINJEKART NR.:                             | Dd.B. 20366.7  |
| BUSSHOLDEPLASS I DIREKTE TILKNYTNING TIL STASJONEN?   | JA <input type="checkbox"/> NEI <input type="checkbox"/> |
| DRØSJEHOLDEPLASS I DIREKTE TILKNYTNING TIL STASJONEN? | JA <input type="checkbox"/> NEI <input type="checkbox"/> |

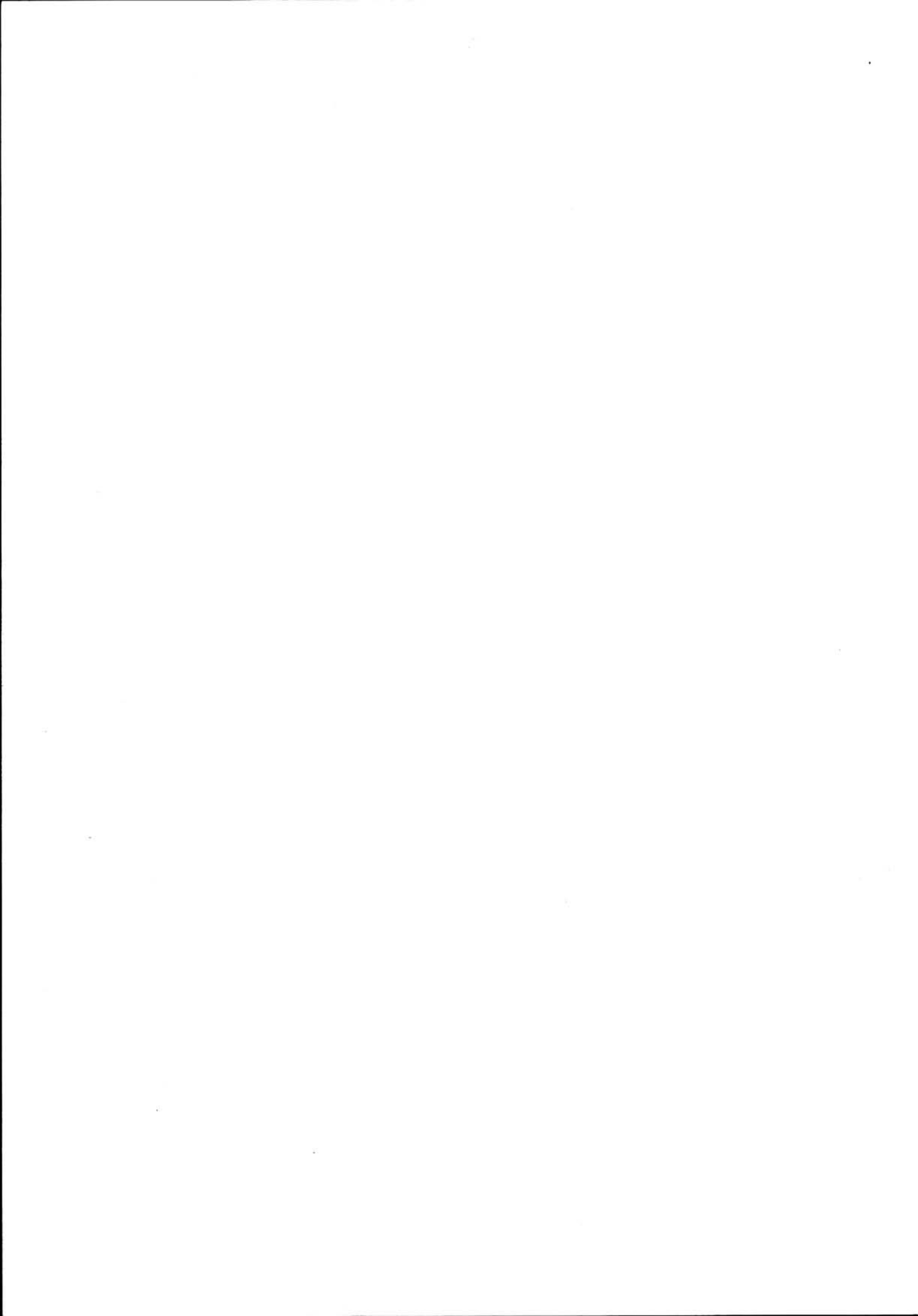

# NSB · REGISTRERING AV BYGNINGER

Bak/Had 0703.79

|                        |                                    |                     |               |
|------------------------|------------------------------------|---------------------|---------------|
| NAVN<br>BYGNINGENS ART | BESTUM STASJON<br>Stasjonsbygning  | STASJONSNR.<br>1403 | BYGN.NR.<br>1 |
| BANESTREKNING          | 141 Skøyen - Asker (Drammensbanen) | KILOMETER<br>5,30   |               |
| KOMMUNE, MATR.NR.      | Oslo                               | GÅRDSNR. 6          | BRUKSNR. 95   |
| ADRESSE                | Bestumveien 10                     | DISTRIKT<br>Drammen |               |

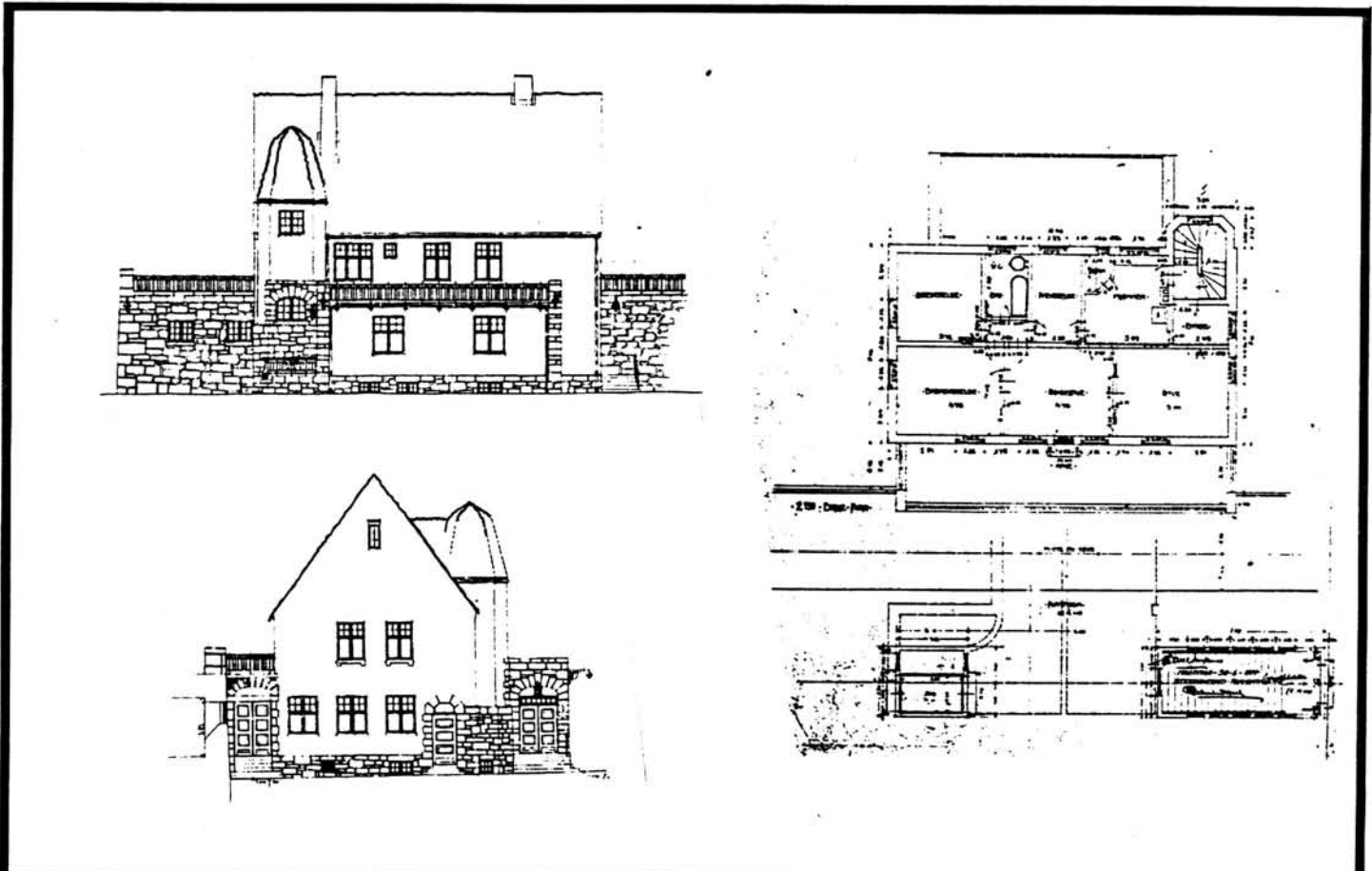

TEGNINGEN VISER: Orig. tegn. dat. 6.7.1914

M 1:500

|                             |  |           |  |
|-----------------------------|--|-----------|--|
| OPPRINNELIG<br>BRUKSFØRMÅL  | PRIMÆRT<br>Stasjonsbygning: Ekspedisjonsrom. Leilighet | SEKUNDÆRT |  |
| NÅVÆRENDE<br>BRUKSFØRMÅL    | PRIMÆRT<br>Leilighet, postkontor                       | SEKUNDÆRT | ANTALL<br>LEILIGHETER: 3<br>ANTALL<br>OVERNATTINGSROM: |
| FORHOLD TIL<br>ANDRE HUS    | Selvstendig hus - frittst.                             |           |  |
| FYSISK MILJØ-<br>SAMMENHENG | Mindre tettsted  |           |  |

|                                |   |   |   |
|--------------------------------|---|---|---|
| VERNEVERDI                     | <input checked="" type="checkbox"/> PRIORITYT | BYGNINGEN PRIORITYRES SPESIELT SOM BEVARINGSOBJEKT (EVT. INTERN NSB-FREDNING)   | <input type="checkbox"/> BYGNINGEN ER FREDET I MEDHOLD AV LOV OM KULTURMINNER |
|                                | <input type="checkbox"/> HØY                  | ENDRINGER SKAL IKKE FORETAS FØR ARKITEKTKONTORET HAR GODKJENT PLANENE. DETTE GJELDER OGSÅ UTSKIFTING AV DØRER, VINDUER, KLEDNING, TAKTEKKING OSV. |   |
|                                | <input type="checkbox"/> MIDDELS              |   |   |
|                                | <input type="checkbox"/> LAV                  | ENDRINGER KAN FORETAS UTEN GODKJENNING FRA ARKITEKTKONTORET. DET HENVISES TIL GENERELLE RÅD OG RETNINGSLINJER.                                    |   |
| <input type="checkbox"/> INGEN |   |   |   |

|             |                       |                                 |                  |                                     |
|-------------|-----------------------|---------------------------------|------------------|-------------------------------------|
| DIMENSJONER | HOVEDÅL M 16,6 x 13,0 | BEBYGD AREAL M <sup>2</sup> 190 | ANTALL ETASJER 2 | BRUTTO GOLVAREAL M <sup>2</sup> 152 |
|-------------|-----------------------|---------------------------------|------------------|-------------------------------------|

| BYGNINGSDEL         | TYPE, KONSTRUKSJON                                  | INSTALLASJON | MERKNAD                               |
|---------------------|---|--------------|---------------------------------------|
| FUNDAMENT           | Natursteinsmur                                      | SKORSTEIN    | STK. 2                                |
| KJELLER UNDERETASJE | 1. Ganghøyde, betongdekke<br>2. Oppfylt betongplate | ELEKTRISITET | Innlagt                               |
| YTTERVEGG           | Teglmur   | OPPVARMING   | PRIMÆRT: Olje<br>SEKUNDÆRT: Elektrisk |
| FASADEKLEDNING      | 1. Puss<br>2. Natursteinsforblending                | VANN         | Innlagt                               |
| TAKFORM             | 1. Saltak 2. Valm 3. Tårn                           | BAD          |                                       |
| TAKTEKKING          | 1. Krum teglsten 2. Plane fals. met.plater          | TOALET       | TYPE: WC<br>ANTALL: 4                 |

|         |  |                         |  |
|---------|--|-------------------------|--|
| VINDUER |  | DEKOR<br>INNSKRIPSJONER |  |
| DØRER   |  | INTERIØR                |  |

|                                     |         |                               |
|-------------------------------------|---------|-------------------------------|
| BYGGGEAR                            | AR 1918 | MERKNAD Ferdigbefaring 080718 |
| TILBYGGING<br>OMBYGGING<br>FLYTTING | AR      | ENDRING                       |

| VEDLIKEHOLDS-<br>TILSTAND | TILSTAND: | I GOD STAND | BEGYNNENDE FORFALL | FRAMSKREDET FORFALL | RUIN | EVT. FORFALLSÅRSÅK |
|---------------------------|-----------|-------------|--------------------|---------------------|------|--------------------|
|                           | AR:       | X           |                    |                     |      |                    |

| FARGESKJEMA   | OPPRINNELIG | NAVÆRENDE | FRAMTIDIG | BYGGHERRE                          |
|---------------|-------------|-----------|-----------|------------------------------------|
| UTVENDIG VEGG |             | 4A3       |           | NSB                                |
| VINDSKIER     |             |           |           | ARKITEKT NSB-AK v/<br>E. Gleditsch |
| GERIKTER      |             | 1E4       |           | BYGGMESTER                         |
| VINDUER       |             | hvite     |           | Murmester E. Fossum                |
| DØRER         |             | 1E4       |           | BYGNINGSTYPE                       |
| HJØRNEBORD    |             |           |           | STILPREG                           |

|                             |        |
|-----------------------------|--------|
| TEGNINGER (ARKIVHENVISNING) | AK 217 |
| ELDRE FOTOGRAF.             |        |

| ANDRE<br>OPPLYSNINGER | UTGITT             | DATO | REGISTR.    | DATO |
|-----------------------|--------------------|------|-------------|------|
|                       | RETTELSES-<br>BLAD | NR   | INNFØRT DEN | AV   |
|                       |                    | NR   | INNFØRT DEN | AV   |
|                       |                    | NR   | INNFØRT DEN | AV   |



# NSB - REGISTRERING AV BYGNINGER

Bak/Had 0703.79

|                        |                                    |                     |               |
|------------------------|------------------------------------|---------------------|---------------|
| NAVN<br>BYGNINGENS ART | BESTUM STASJON<br>Hybelbrakke      | STASJONSNR.<br>1403 | BYGN.NR.<br>2 |
| BANESTREKNING          | 141 Skøyen - Asker (Drammensbanen) | KILOMETER<br>5,33   |               |
| KOMMUNE.MATR.NR.       | Oslo                               | GÅRDSNR.<br>95      | BRUKSNR.<br>6 |
| ADRESSE                | OSLO 2                             | DISTRIKT<br>Drammen |               |

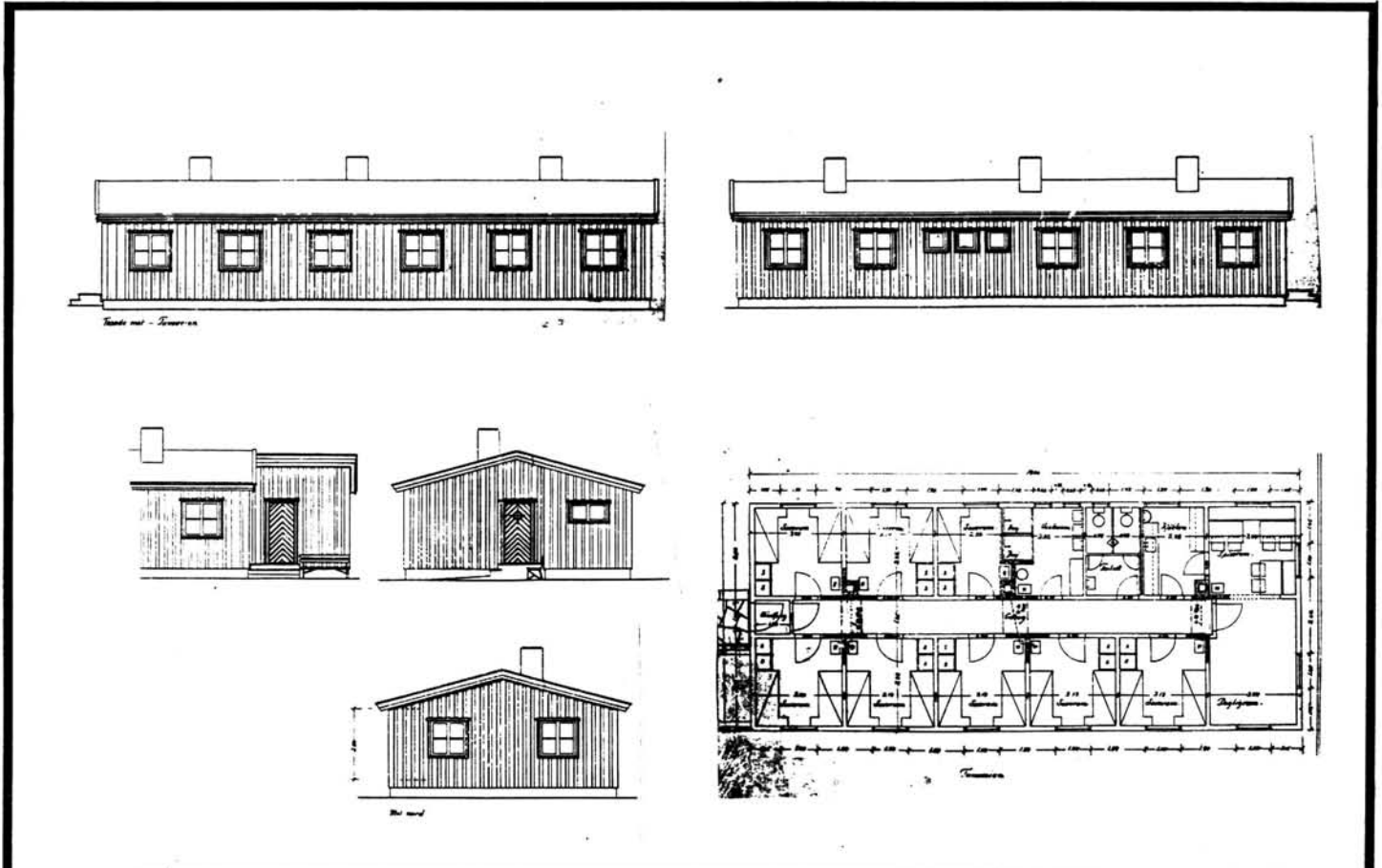

TEGNINGEN VISER: Orig. teen. dat. 28.03.1946

M 1:250

|                             |                                 |           |  |
|-----------------------------|---------------------------------|-----------|--|
| OPPRINNELIG<br>BRUKSFØRMÅL  | PRIMÆRT<br>Innkvarteringsbrakke | SEKUNDÆRT |  |
| NÅVÆRENDE<br>BRUKSFØRMÅL    | PRIMÆRT<br>Hybelbrakke          | SEKUNDÆRT | ANTALL<br>LEILIGHETER: 0<br>ANTALL<br>OVERNATTINGSROM: 7 |
| FORHOLD TIL<br>ANDRE HUS    | Selvstendig hus - frittst.      |           |  |
| FYSISK MILJØ-<br>SAMMENHENG | Mindre tettsted                 |           |  |

|                                |  |  |  |
|--------------------------------|--|--|--|
| VERNEVERDI                     | <input type="checkbox"/> PRIO-<br>RITERT | BYGNINGEN PRIORITERES SPESIELT SOM BEVA-<br>RINGSOBJEKT (EVT. INTERN NSB-FREDNING)   | <input type="checkbox"/> BYGNINGEN ER FREDET I MEDHOLD AV LOV<br>OM KULTURMINNER |
|                                | <input type="checkbox"/> HØY             | ENDRINGER SKAL IKKE FORETAS FØR ARKITEKTKONTORET HAR GODKJENT PLANENE. DETTE GJELDER<br>OGSÅ UTSKIFTING AV DØRER, VINDUER, KLEDNING, TAKTEKKING OSV. |  |
|                                | <input type="checkbox"/> MIDDELS         |  |  |
|                                | <input checked="" type="checkbox"/> LAV  | ENDRINGER KAN FORETAS UTEN GODKJENNING FRA ARKITEKTKONTORET. DET HENVISES TIL GENE-<br>RELLE RÅD OG RETNINGSLINJER.                                  |  |
| <input type="checkbox"/> INGEN |  |  |  |

|             |                          |                                    |                     |  |
|-------------|--------------------------|------------------------------------|---------------------|--|
| DIMENSJONER | HOVED*ÅL<br>M 19.0 x 8.0 | BEBYGD<br>AREAL M <sup>2</sup> 152 | ANTALL<br>ETASJER 1 | BRUTTO<br>GOLVAREAL M <sup>2</sup> 152 |
|-------------|--------------------------|------------------------------------|---------------------|--|

|                        |                     |              |                              |
|------------------------|---------------------|--------------|------------------------------|
| BYGNINGSDEL            | TYPE.KONSTRUKSJON   | INSTALLASJON | MERKNAD                      |
| FUNDAMENT              | Ringmur - betong    | SKORSTEIN    | STK. 3                       |
| KJELLER<br>UNDERETASJE | Oppfylt             | ELEKTRISITET | Innlagt                      |
| YTTERVEGG              | Bindingsverk        | OPPVARMING   | PRIMÆRT:<br>E1<br>SEKUNDÆRT: |
| FASADEKLEDNING         | Stående vekselpanel | VANN         | Innlagt                      |
| TAKFORM                | 1. Saltak 2. Pultak | BAD          | Dusj                         |
| TAKTEKKING             | Krom teglsten       | TOALETT      | TYPE:<br>WC<br>ANTALL: 2     |

|         |             |                         |
|---------|-------------|-------------------------|
| VINDUER | Opprinnelig | DEKOR<br>INNSKRIPSJONER |
| DØRER   | Opprinnelig | INTERIØR                |

|                                     |             |         |
|-------------------------------------|-------------|---------|
| BYGGEÅR                             | ÅR<br>1953? | MERKNAD |
| TILBYGGING<br>OMBYGGING<br>FLYTTING | ÅR:         | ENDRING |

|                           |                  |             |                       |                        |      |                    |
|---------------------------|------------------|-------------|-----------------------|------------------------|------|--------------------|
| VEDLIKEHOLDS-<br>TILSTAND | TILSTAND:<br>ÅR: | I GOD STAND | BEGYNNENDE<br>FORFALL | FRAMSKREDET<br>FORFALL | RUIN | EVT. FORFALLSÅRSÅK |
|                           |                  | X           |                       |                        |      |                    |
|                           |                  |             |                       |                        |      |                    |
|                           |                  |             |                       |                        |      |                    |

|               |             |           |           |  |
|---------------|-------------|-----------|-----------|--|
| FARGESKJEMA   | OPPRINNELIG | NAVERENDE | FRAMTIDIG | BYGGHERRE                                  |
| UTVENDIG VEGG |             | 6A2       |           | NSB  |
| VINDSKIER     |             | 6A2       |           | ARKITEKT<br>NSB Arkitektktr.<br>v/ G. Hoel |
| GERIKTER      |             | hvite     |           | BYGGMESTER<br>Solbeg & Cristoffersen       |
| VINDUER       |             | hvite     |           | BYGNINGSTYPE                               |
| DØRER         |             | lakkert   |           | STILPREG                                   |
| HJØRNEBORD    |             |           |           |  |

|                                |         |
|--------------------------------|---------|
| TEGNINGER<br>(ARKIVHENVISNING) | AK 9173 |
| ELDRE FOTOGRAF.                |         |

|                       |                     |      |             |                  |
|-----------------------|---------------------|------|-------------|------------------|
| ANDRE<br>OPPLYSNINGER | UTGITT              | DATO | REGISTR.    | DATO<br>06.01.87 |
|                       | RETTELSESB-<br>BLAD | NR   | INNFORT DEN | AV               |
|                       |                     | NR   | INNFORT DEN | AV               |
|                       |                     | NR   | INNFORT DEN | AV               |

# NSB · REGISTRERING AV BYGNINGER

UTGITT:  
REVIDERT:

STASJONSNR  
1404

STASJON/STREKNING/ANLEGG  
LYSAKER STASJON

BANE/BILROUTE

141 SKØYEN - ASKER ( DRAMMENSBAEN )

DISTRIKT  
DRAMMEN

| BYGN NR | KILOMETER | BYGNINGSTYPE            | ADRESSE           | MATRIKkel GNR BNR | BEBYGD AREAL | ETG | BRUTTO GOLVFLATE | HØVED-MATERIALE | BYGGEGAR | TEGNINGER ARKIVNR  | MERKNAD               | EGET SKJEMA |
|---------|-----------|-------------------------|-------------------|-------------------|--------------|-----|------------------|-----------------|----------|--------------------|-----------------------|-------------|
| 1       | 6,03      | Stasjonsbygning         | Drammensveien 305 | 40/349            | 300          | 2   |                  | mur             | 1917     | AK 409             | Rives 1986            | X           |
| 2       | 5,99      | Post og telegrafbygning | Drammensveien 305 | 40/349            | 110          | 2   |                  | mur             | 1925     | AK 3945            |                       |             |
| 3       | 6,03      | Plattformhus            | Drammensveien 305 | 40/349            | 77           | 1   | 77               | mur             | 1917     | AK 409<br>AK 11087 | Sammenbygd m. heishus | X           |
| 4       | 6,01      | Reléhus                 | Drammensveien 305 | 40/349            | 37           | 1   | 37               | lettbet         | 1962     | AK 11087           |                       |             |
| 5       | 6,10      | Godshus                 | Drammensveien 305 | 40/349            | 173          | 1   | 173              | tre             | 1916     | AK 827             |                       |             |
| 6       | 6,15      | Skur for traktor        | Drammensveien 305 | 40/349            | ca 20        | 1   | ca 20            | tre             | 1936     |                    |                       |             |
| 7       | 6,39      | Hvile- og redskapsbu    | Drammensveien 305 | 40/349            | ca 30        | 1   | ca 30            | tre             |          |                    |                       |             |
| 8       | 6,40      | Hvilebrakke             | Drammensveien 305 | 40/349            | ca 5         | 1   | ca 5             | tre             |          |                    |                       |             |



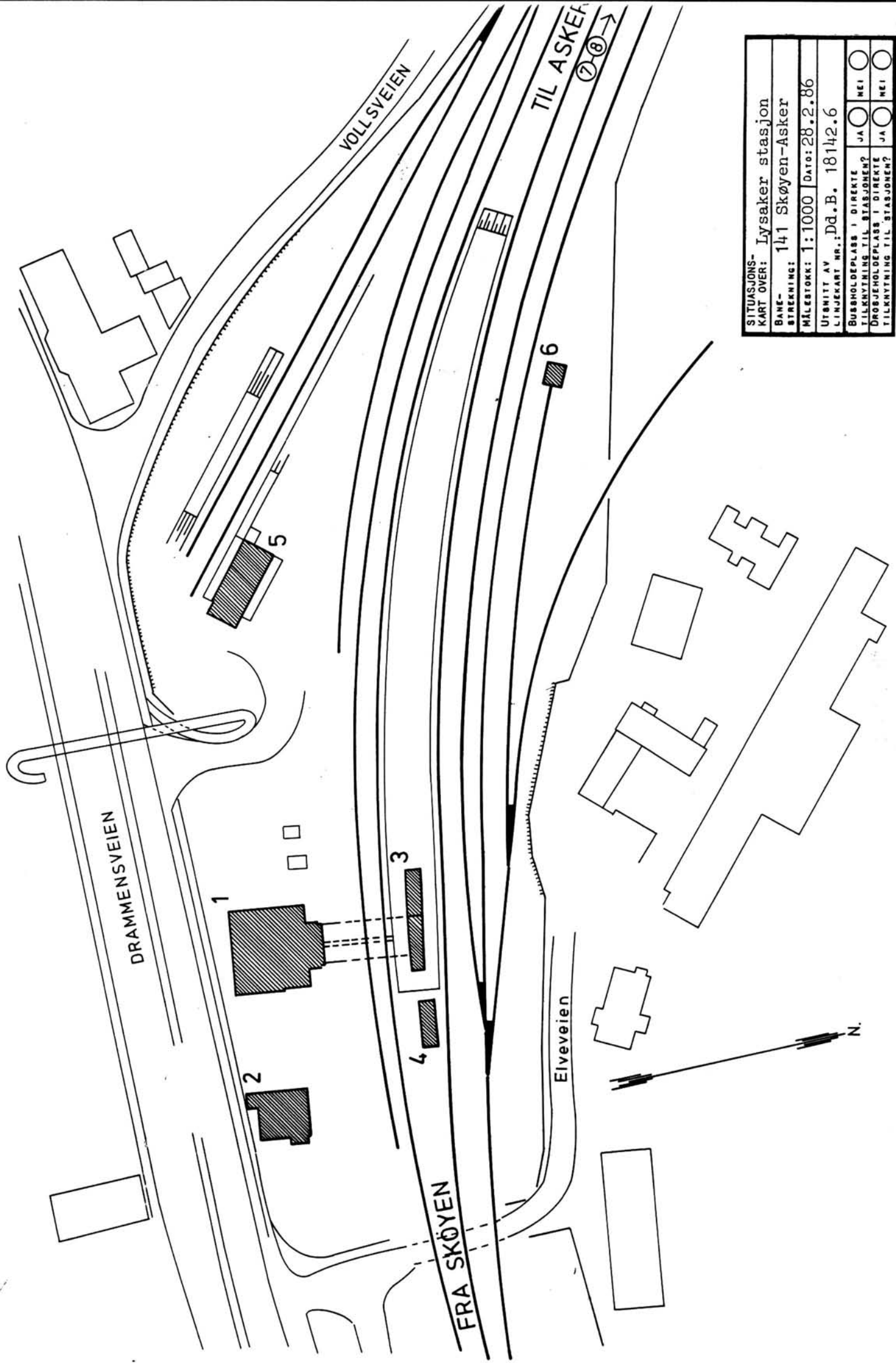

|  |  |
|--|--|
| SITUASJONS-<br>KART OVER:                              | Lysaker stasjon  |
| BANE-<br>STREKNING:                                    | 141 Skøyen-Asker   |
| MÅLESTOKK:   | 1:1000   Dato: 28.2.86                                   |
| UTSVITT AV<br>LINJEKART NR.:                           | Dd.B. 18142.6  |
| BUSHOLDEPLASS I DIREKTE<br>TILKNYTNING TIL STASJONEN?  | JA <input type="checkbox"/> NEI <input type="checkbox"/> |
| DROJHOLDEPLASS I DIREKTE<br>TILKNYTNING TIL STASJONEN? | JA <input type="checkbox"/> NEI <input type="checkbox"/> |

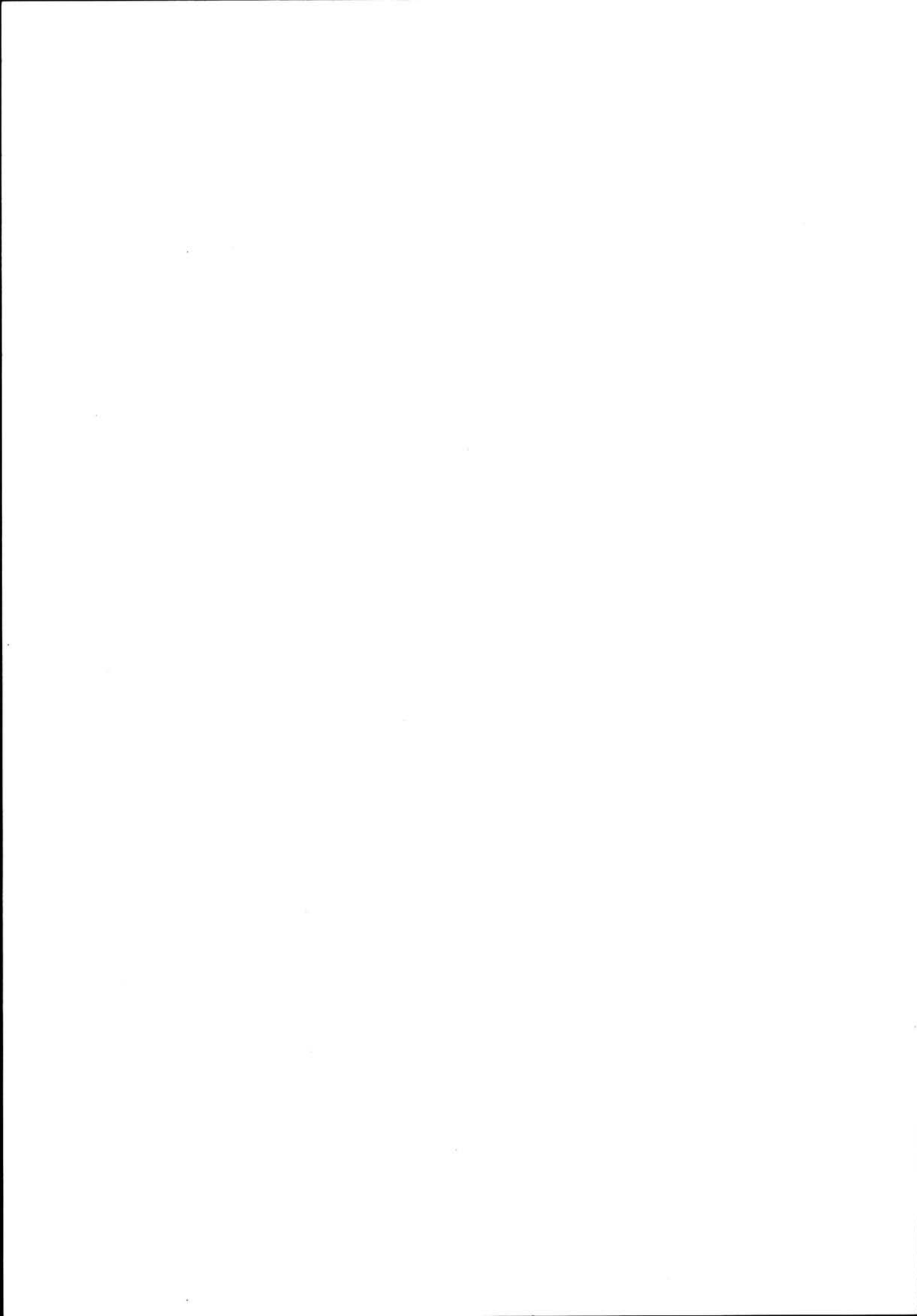

# NSB · REGISTRERING AV BYGNINGER

Bak/Had 0703.79

|                        |                                    |                     |                  |
|------------------------|------------------------------------|---------------------|------------------|
| NAVN<br>BYGNINGENS ART | LYSAKER STASJON<br>Stasjonsbygning | STASJONSNR.<br>1404 | BYGN. NR.<br>001 |
| BANESTREKNING          | 141 Skøyen - Oslo (Drammensbanen)  | KILOMETER<br>6,03   |                  |
| KOMMUNE. MATR. NR.     | Bærum                              | GÅRDSNR.<br>49      | BRUKSNR.<br>349  |
| ADRESSE                | Drammensveien 305, 1324 LYSAKER    | DISTRIKT<br>Drammen |                  |



KRISTIANIA - DRAMMENSBAKEN NSB OMBYGNING.  
LYSAKER STASJON I HOVEDGANGEN.  
MÅLSTOKK 1:100

REVET 1987

TEGNINGEN VISER: Orig. tegn. dat. 6.8.1914 M 1:400

|                             |  |   |
|-----------------------------|--|---|
| OPPRINNELIG<br>BRUKSFØRMÅL  | PRIMÆRT<br>Stasjonsbygning:<br>Ekspedisjonslokaler,<br>leilighet | SEKUNDÆRT   |
| NAVÆRENDE<br>BRUKSFØRMÅL    | PRIMÆRT<br>Inngang til personundergang<br>m. venterom            | SEKUNDÆRT<br>ANTALL<br>LEILIGHETER: 1<br>ANTALL<br>OVERNATTINGSROM: 0 |
| FORHOLD TIL<br>ANDRE HUS    | Del av anlegg - s.bygd. med plattformhus                         |   |
| FYSISK MILJØ-<br>SAMMENHENG | Mindre tettsted  |   |

|            |  |  |  |
|------------|--|--|--|
| VERNEVERDI | <input type="checkbox"/> PRIO-<br>RITERT | BYGNINGEN PRIORITERES SPESIELT SOM BEVA-<br>RINGSOBJEKT (EVT. INTERN NSB-FREDNING)   | <input type="checkbox"/> BYGNINGEN ER FREDET I MEDHOLD AV LOV<br>OM KULTURMINNER |
|            | <input type="checkbox"/> HØY             | ENDRINGER SKAL IKKE FORETAS FØR ARKITEKTKONTORET HAR GODKJENT PLANENE. DETTE GJELDER<br>OGSÅ UTSKIFTING AV DØRER, VINDUER, KLEDNING, TAKTEKKING OSV. |  |
|            | <input type="checkbox"/> MIDDELS         |  |  |
|            | <input type="checkbox"/> LAV             | ENDRINGER KAN FORETAS UTEN GODKJENNING FRA ARKITEKTKONTORET. DET HENVISES TIL GENE-<br>RELLE RÅD OG RETNINGSLINJER.                                  |  |
|            | <input type="checkbox"/> INGEN           |  |  |

|             |                           |                                    |                     |                                    |
|-------------|---------------------------|------------------------------------|---------------------|------------------------------------|
| DIMENSJONER | HOVEDMÅL<br>M 17,4 x 18,2 | BEBYGD<br>AREAL M <sup>2</sup> 300 | ANTALL<br>ETASJER 2 | BRUTTO<br>GOLVAREAL M <sup>2</sup> |
|-------------|---------------------------|------------------------------------|---------------------|------------------------------------|

| BYGNINGSDEL            | TYPE.KONSTRUKSJON            | INSTALLASJON | MERKNAD                      |
|------------------------|------------------------------|--------------|------------------------------|
| FUNDAMENT              | Grunnmur fundamentert betong | SKORSTEIN    | STK. 2                       |
| KJELLER<br>UNDERETASJE | Ganghøyde<br>Trebjelkelag?   | ELEKTRISITET | Innlagt                      |
| YTTERVEGG              | Teglmur                      | OPPVARMING   | PRIMÆRT:<br>El<br>SEKUNDÆRT: |
| FASADEKLEDNING         | Puss                         | VANN         | Innlagt                      |
| TAKFORM                | Valmet mansard               | BAD          |                              |
| TAKTEKING              | Enkeltkrum teglstein         | TOALETT      | TYPE:<br>WC<br>ANTALL:       |

|         |                                      |                         |  |
|---------|--------------------------------------|-------------------------|--|
| VINDUER | Opprinnelige vinduer                 | DEKOR<br>INNSKRIPSJONER | Smijernsankere.<br>Granittomramning av dører |
| DØRER   | Delvis oppr.<br>Ellers nye alu-dører | INTERIØR                |  |

|                                     |            |                              |
|-------------------------------------|------------|------------------------------|
| BYGGÅR                              | ÅR<br>1917 | MERKNAD<br>Ferdigbef. 310517 |
| TILBYGGING<br>OMBYGGING<br>FLYTTING | ÅR         | ENDRING<br>Ominnredninger    |

REVET 1987

| VEDLIKEHOLDS-<br>TILSTAND | TILSTAND: | I GOD STAND | BEGYNNENDE<br>FORFALL | FRAMSKREDET<br>FORFALL | RUIN | EVT. FORFALLSÅRSÅK |
|---------------------------|-----------|-------------|-----------------------|------------------------|------|--------------------|
|                           | ÅR:       |             |                       |                        |      |                    |
|                           |           |             | X                     |                        |      |                    |
|                           |           |             |                       |                        |      |                    |
|                           |           |             |                       |                        |      |                    |

| FARGESKJEMA   | OPPRINNELIG | NAVERENDE        | FRAMTIDIG | BYGGHERRE   |
|---------------|-------------|------------------|-----------|---|
| UTVENDIG VEGG |             | 4B3              |           | NSB   |
| VINDSKIER     |             |                  |           | ARKITEKT<br>NSB Ark.ktr. v/ G. Hoel<br>forpr.)+ A. Kielland |
| GERIKTER      |             |                  |           | BYGGMESTER  |
| VINDUER       |             | ≈hvite           |           | Murm. D.F. Olsen  |
| DØRER         |             | Brun/natureloks. |           | BYGNINGSTYPE  |
| HJØRNEBORD    |             |                  |           | STILPREG  |

|                                |        |
|--------------------------------|--------|
| TEGNINGER<br>(ARKIVHENVISNING) | AK 409 |
| ELDRE FOTOGRAF.                |        |

|                       |                    |             |             |          |  |
|-----------------------|--------------------|-------------|-------------|----------|--|
| ANDRE<br>OPPLYSNINGER | UTGITT             | DATO        | REGISTR.    | DATO     |  |
|                       |                    |             |             | 22.07.86 |  |
|                       | RETTELSES-<br>BLAD | NR          | INNFORT DEN | AV       |  |
|                       |                    | NR          | INNFORT DEN | AV       |  |
| NR                    |                    | INNFORT DEN | AV          |          |  |



# NSB - REGISTRERING AV BYGNINGER

Bak/Had 0703.73

|                        |                                    |                     |                 |
|------------------------|------------------------------------|---------------------|-----------------|
| NAVN<br>BYGNINGENS ART | LYSAKER STASJON<br>Plattformhus    | STASJONSNR.<br>1404 | BYGN.NR.<br>003 |
| BANESTREKNING          | 141 Skøyen - Asker (Drammensbanen) | KILOMETER<br>6,03   |                 |
| KOMMUNE.MATR.NR.       | Bærum                              | GARDSNR.<br>40      | BRUKSNR.<br>349 |
| ADRESSE                | Drammensveien 305, 1324 LYSAKER    | DISTRIKT<br>Drammen |                 |

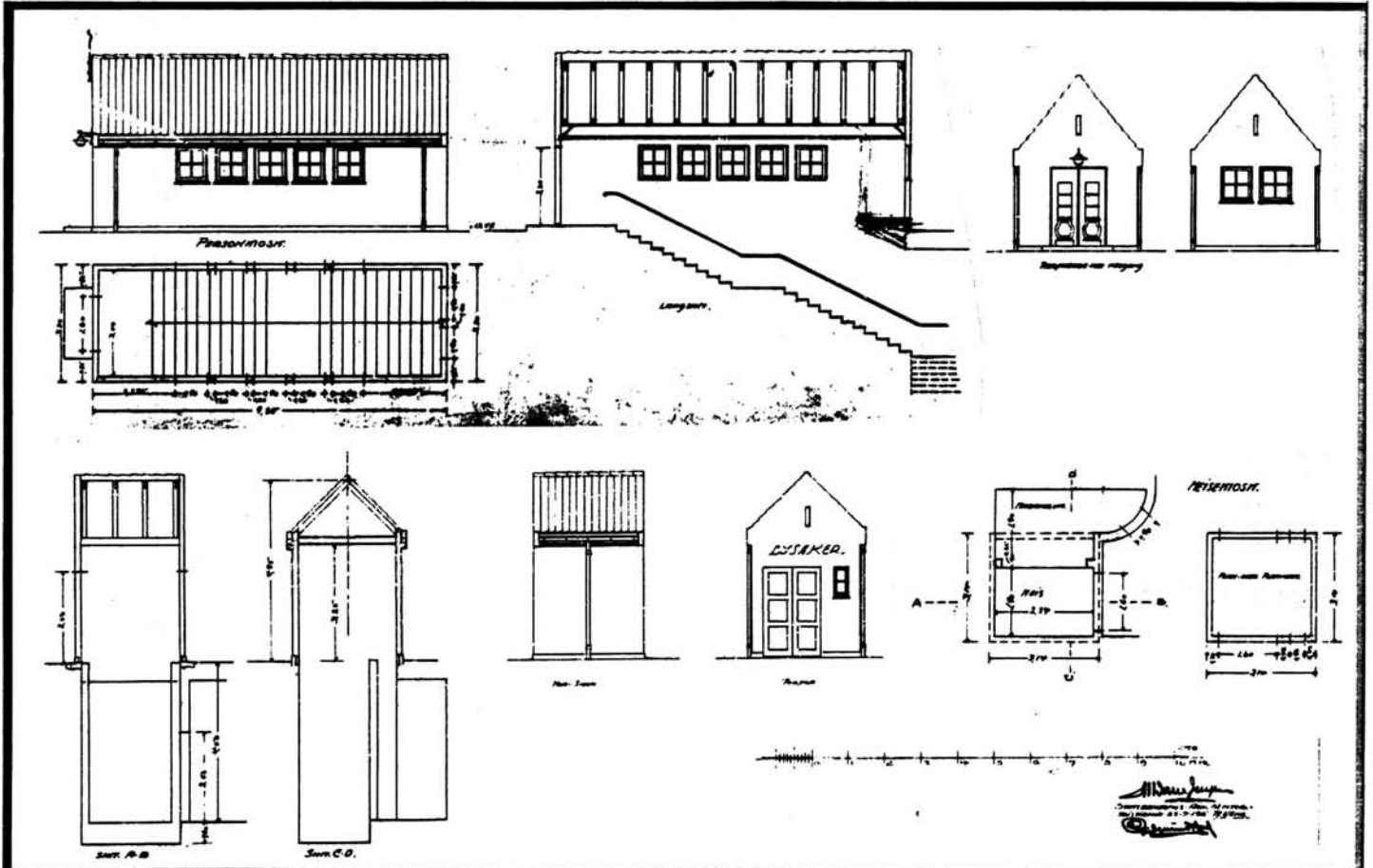

TEGNINGEN VISER: Orig. og endr. tegn. dat. 23.9.1916 og 6.3.1958

M 1:200

|                             |  |           |  |
|-----------------------------|--|-----------|--|
| OPPRINNELIG<br>BRUKSFØRMÅL  | PRIMÆRT<br>Overdekning over oppgang,<br>heishus  | SEKUNDÆRT |  |
| NÅVÆRENDE<br>BRUKSFØRMÅL    | PRIMÆRT<br>Overdekning over oppgang,<br>hvilerom | SEKUNDÆRT | ANTALL<br>LEILIGHETER: 0<br>ANTALL<br>OVERNATTINGSROM: 0 |
| FORHOLD TIL<br>ANDRE HUS    | Del av anlegg - s.bygd. Undergang til st.b.      |           |  |
| FYSISK MILJØ-<br>SAMMENHENG | Mindre tettsted                                  |           |  |

|            |  |  |  |
|------------|--|--|--|
| VERNEVERDI | <input type="checkbox"/> PRIO-<br>RITERT | BYGNINGEN PRIORITERES SPESIELT SOM BEVA-<br>RINGSOBJEKT (EVT. INTERN NSB-FREDNING)   | <input type="checkbox"/> BYGNINGEN ER FREDET I MEDHOLD AV LOV<br>OM KULTURMINNER |
|            | <input checked="" type="checkbox"/> HØY  | ENDRINGER SKAL IKKE FORETAS FØR ARKITEKTKONTORET HAR GODKJENT PLANENE. DETTE GJELDER<br>OSGA UTSKIFTING AV DØRER, VINDUER, KLEDNING, TAKTEKKING OSV. |  |
|            | <input type="checkbox"/> MIDDELS         |  |  |
|            | <input type="checkbox"/> LAV             | ENDRINGER KAN FORETAS UTEN GODKJENNING FRA ARKITEKTKONTORET. DET HENVISES TIL GENE-<br>RELLE RÅD OG RETNINGSLINJER.                                  |  |
|            | <input type="checkbox"/> INGEN           |  |  |

|             |                          |                                   |                     |                                       |
|-------------|--------------------------|-----------------------------------|---------------------|---------------------------------------|
| DIMENSJONER | HOVEDTÅL<br>M 22,0 x 3,3 | BEBYGD<br>AREAL M <sup>2</sup> 77 | ANTALL<br>ETASJER 1 | BRUTTO<br>GOLVAREAL M <sup>2</sup> 77 |
|-------------|--------------------------|-----------------------------------|---------------------|---------------------------------------|

| BYGNINGSDEL            | TYPE, KONSTRUKSJON                    | INSTALLASJON | MERKNAD                   |
|------------------------|---------------------------------------|--------------|---------------------------|
| FUNDAMENT              | Betongmur                             | SKORSTEIN    | STK 0                     |
| KJELLER<br>UNDERETASJE | 1. Trapp/heishus<br>2. Oppfylt betong | ELEKTRISITET | Innlagt                   |
|                        |                                       | OPPVARMING   | PRIMÆRT:<br>SEKUNDÆRT: E1 |
| YTTERVEGG              | Teglmur                               | VANN         | Innlagt                   |
| FASADEKLEDNING         | Puss                                  | BAD          |                           |
| TAKFORM                | Saltak                                | TOALETT      | TYPE:                     |
| TAKTEKKING             | Enkeltkrum teglstein                  |              | ANTALL:                   |

|         |   |                         |  |
|---------|---|-------------------------|--|
| VINDUER | Opprinnelige                                | DEKOR<br>INNSKRIPSJONER |  |
| DØRER   | Ny aludør hovedinngang.<br>Heisdøe skiftet. | INTERIØR                |  |

|                                     |            |   |
|-------------------------------------|------------|---|
| BYGGGEAR                            | ÅR 1917    | MERKNAD<br>Jernb.stasjonsbygningen                        |
| TILBYGGING<br>OMBYGGING<br>FLYTTING | ÅR ca 1958 | ENDRING<br>Sammenbygd fra oppr. separat heishus/plattform |

| VEDLIKEHOLDS-<br>TILSTAND | TILSTAND: | GOD STAND | BEGYNNENDE<br>FORFALL | FRAMSKREDET<br>FORFALL | RUIN | EVT. FORFALLSÅRSÅK |
|---------------------------|-----------|-----------|-----------------------|------------------------|------|--------------------|
|                           | ÅR:       |           |                       |                        |      |                    |
|                           |           | X         |                       |                        |      |                    |
|                           |           |           |                       |                        |      |                    |
|                           |           |           |                       |                        |      |                    |

|               |             |               |           |  |
|---------------|-------------|---------------|-----------|--|
| FARGESKJEMA   | OPPRINNELIG | NAVERENDE     | FRAMTIDIG | BYGGHERRE                                  |
| UTVENDIG VEGG |             | 4B4           |           | NSB  |
| VINDSKIER     |             |               |           | ARKITEKT<br>NSB Arkitektktr. v/<br>R. Utne |
| GERIKTER      |             |               |           | BYGGMESTER                                 |
| VINDUER       |             | gråhvite      |           |  |
| DØRER         |             | natureloksert |           | BYGNINGSTYPE                               |
| HJØRNEBORD    |             |               |           | STILPREG                                   |

|                                |        |
|--------------------------------|--------|
| TEGNINGER<br>(ARKIVHENVISNING) | AK 409 |
| ELDRE FOTOGRAF.                |        |

|                       |                    |             |             |      |
|-----------------------|--------------------|-------------|-------------|------|
| ANDRE<br>OPPLYSNINGER | UTGITT             | DATO        | REGISTR.    | DATO |
|                       | RETTELSES-<br>BLAD | NR          | INNFØRT DEN | AV   |
|                       |                    | NR          | INNFØRT DEN | AV   |
| NR                    |                    | INNFØRT DEN | AV          |      |



|             |                            |                                    |                     |  |
|-------------|----------------------------|------------------------------------|---------------------|--|
| DIMENSJONER | HOVED'IAL<br>M 15,0 x 11,5 | BEBYGD<br>AREAL M <sup>2</sup> 173 | ANTALL<br>ETASJER 1 | BRUTTO<br>GOLVAREAL M <sup>2</sup> 173 |
|-------------|----------------------------|------------------------------------|---------------------|--|

|                        |                            |              |                                   |
|------------------------|----------------------------|--------------|-----------------------------------|
| BYGNINGSDEL            | TYPE, KONSTRUKSJON         | INSTALLASJON | MERKNAD                           |
| FUNDAMENT              | 1. Grunnmur<br>2. Pillarer | SKORSTEIN    | STK 1                             |
| KJELLER<br>UNDERETASJE | Kryperom - trebjelkelag    | ELEKTRISITET | Innlagt                           |
| YTTERVEGG              | Bindingsverk               | OPPVARMING   | PRIMERT:<br>El, ved<br>SEKUNDÆRT: |
| FASADEKLEDNING         | Stående panel              | VANN         |                                   |
| TAKFORM                | Saltak                     | BAD          |                                   |
| TAKTEKING              | Flat teglstein             | TOALETT      | TYPE:<br>ANTALL:                  |

|         |              |                         |  |
|---------|--------------|-------------------------|--|
| VINDUER | Delvis oppr. | DEKOR<br>INNSKRIPSJONER |  |
| DØRER   | Delvis oppr. | INTERIØR                |  |

|                                     |            |                                    |
|-------------------------------------|------------|------------------------------------|
| BYGGEÅR                             | ÅR<br>1916 | MERKNAD<br>Ferdigbefaring 21.11.16 |
| TILBYGGING<br>OMBYGGING<br>FLYTTING | ÅR         | ENDRING<br>Endring vindu/dør       |

|                           |                  |             |                       |                        |      |                    |
|---------------------------|------------------|-------------|-----------------------|------------------------|------|--------------------|
| VEDLIKEHOLDS-<br>TILSTAND | TILSTAND:<br>ÅR: | I GOD STAND | BEGYNNENDE<br>FORFALL | FRAMSKREDET<br>FORFALL | RUIN | EVT. FORFALLSÅRSAK |
|                           |                  | X           |                       |                        |      |                    |
|                           |                  |             |                       |                        |      |                    |
|                           |                  |             |                       |                        |      |                    |

|               |             |                    |           |  |
|---------------|-------------|--------------------|-----------|--|
| FARGESKJEMA   | OPPRINNELIG | NAVERENDE          | FRAMTIDIG | BYGGHERRE                                  |
| UTVENDIG VEGG |             | 9D7                |           | NSB  |
| VINDSKIER     |             | hvite              |           | ARKITEKT<br>NSB Arkitektkr. v/<br>Kielland |
| GERIKTER      |             | hvite              |           | BYGGMESTER<br>Simensen                     |
| VINDUER       |             | hvite              |           | BYGNINGSTYPE                               |
| DØRER         |             | brun/avslitt/blått |           | STILPREG                                   |
| HJØRNEBORD    |             |                    |           |  |

|                                |        |
|--------------------------------|--------|
| TEGNINGER<br>(ARKIVHENVISNING) | AK 827 |
| ELDRE FOTOGRAF.                |        |

|                       |                    |      |             |                  |
|-----------------------|--------------------|------|-------------|------------------|
| ANDRE<br>OPPLYSNINGER | UTGITT             | DATO | REGISTR.    | DATO<br>22.07.86 |
|                       | RETTELSES-<br>BLAD | NR   | INNFØRT DEN | AV               |
|                       |                    | NR   | INNFØRT DEN | AV               |
|                       |                    | NR   | INNFØRT DEN | AV               |

# NSB - REGISTRERING AV BYGNINGER

UTGITT:  
REVIDERT:

| STASJONSNR |           | STASJON/STREKNING/ANLEGG  |                    | BANE/BILROUTE                        |              | DISTRIKT |                  |                 |         |                   |             |             |
|------------|-----------|---------------------------|--------------------|--------------------------------------|--------------|----------|------------------|-----------------|---------|-------------------|-------------|-------------|
| 1404       |           | LYSAKER - 1405 STABEKK    |                    | 141 SKØYEN - ASKER ( DRAMMENSBANEN ) |              | DRAMMEN  |                  |                 |         |                   |             |             |
| BYGN NR    | KILOMETER | BYGNINGSTYPE              | ADRESSE            | MATRIKSEL GNR BNR                    | BEBYGD AREAL | ETG      | BRUTTO GOLVFLATE | HØVED-MATERIALE | BYGGEAR | TEGNINGER ARKIVNR | MERKNAD     | EGET SKJEVA |
| 1          | 6,44      | Utedo                     |                    | 40/350                               | 3            | 1        | 3                | tre             |         |                   |             |             |
| 2          | 6,48      | Utedo                     |                    | 40/350                               | 3            | 1        | 3                | tre             |         |                   |             |             |
| 3          | 6,49      | Trallebu                  |                    | 40/350                               | 11           | 1        | 11               | tre             |         |                   |             |             |
| 4          | 6,72      | Trallebu                  |                    | 40/350                               | 7            | 1        | 7                | tre             |         |                   |             |             |
| 5          | 6,83      | Tralleby                  |                    | 40/350                               | 7            | 1        | 7                | tre             |         |                   |             |             |
| 6          | (6,48)    | Funksjonærbolig "Heia"    | Vollsveien 12      | 40/96                                | 150          | 2        |                  | tre             | 1919    | B.5667.2          | skal selges |             |
| 7          | (6,48)    | Uthus for funksjonærbolig | Vollsveien 12      | 40/96                                | 65           | 1        |                  | tre             | 1919    |                   |             | X           |
| 8          | (6,70)    | Funksjonærbolig           | Marstranderveien 6 |                                      | 52           | 1½       |                  | tre             | 1919    | AK 1890           |             | X           |
| 9          | (6,70)    | Uthus                     | Marstranderveien 6 |                                      |              |          |                  | tre             | 1919    | AK 1890           |             | X           |
| 10         | (6,85)    | Funksjonærbolig           | Marstranderveien 8 |                                      | 52           | 1½       |                  | tre             | 1919    | AK 1890           |             | X           |
| 11         | (6,85)    | Uthus                     | Marstranderveien 8 |                                      |              |          |                  | tre             | 1919    | AK 1890           |             | X           |
| 12         | 7,31      | Leskur                    | Fhv. Myra hpl.     | 40/350                               | ca 22        | 1        |                  | mur             | 1968    | AK 11220          | Sørside     |             |
| 13         | 7,31      | Leskur                    | Fhv. Myra hpl.     | 40/350                               | ca 18        | 1        |                  | mur             | 1968    | AK 11220          | Nordsiden   |             |

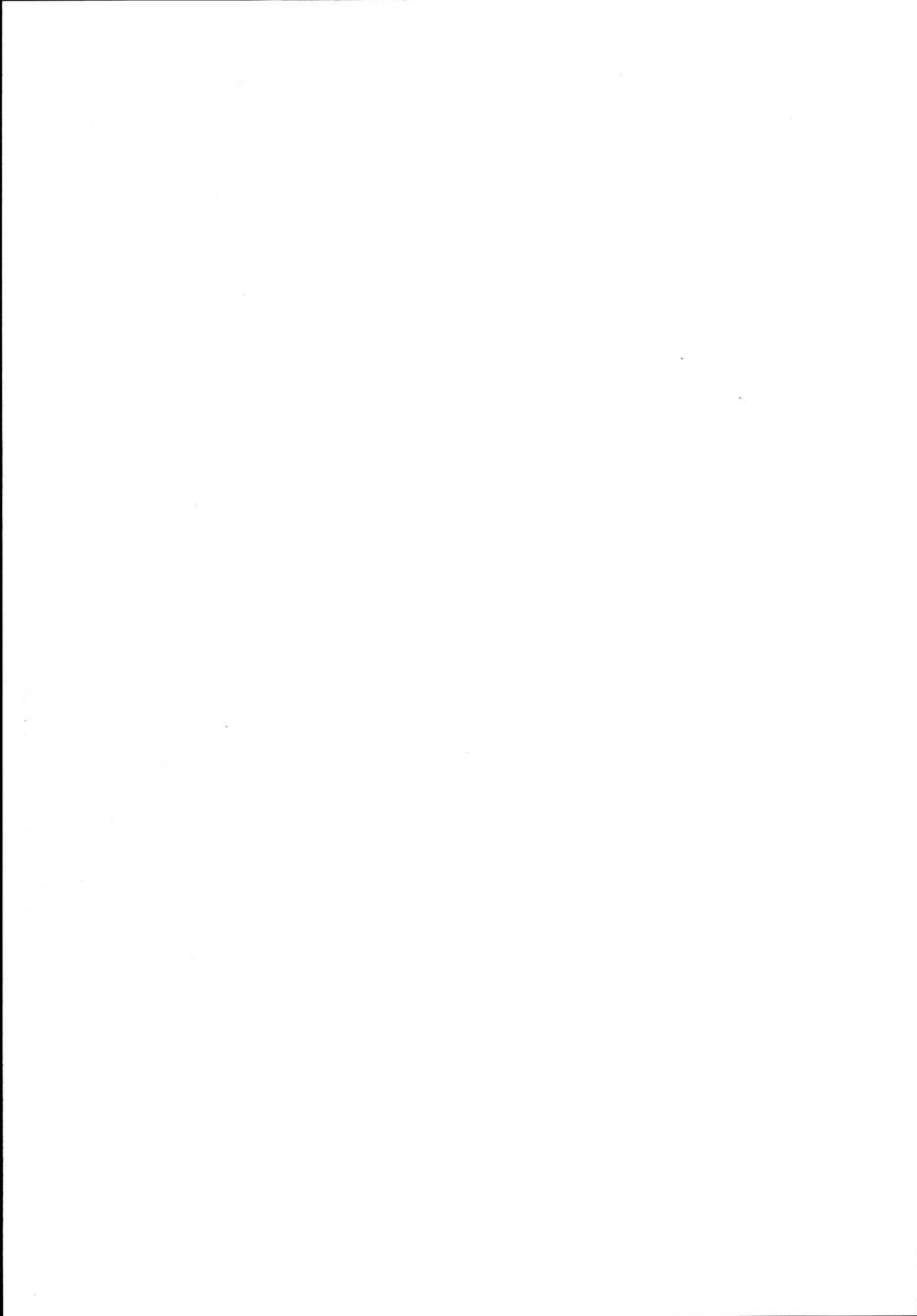

# NSB · REGISTRERING AV BYGNINGER

Bak/Had 0703.79

|                        |                                     |                     |                 |
|------------------------|-------------------------------------|---------------------|-----------------|
| NAVN<br>BYGNINGENS ART | LYSAKER<br>Vokterbolig I - bolighus | STASJONSNR.         | BYGN NR.<br>8   |
| BANESTREKNING          | 14.1 Skøyen - Asker (Drammensbanen) | KILOMETER<br>6,70   |                 |
| KOMMUNE.MATR.NR.       | Bærum                               | GÅRDSNR.<br>40      | BRUKSNR.<br>350 |
| ADRESSE                | 1324 LYSAKER                        | DISTRIKT<br>Drammen |                 |

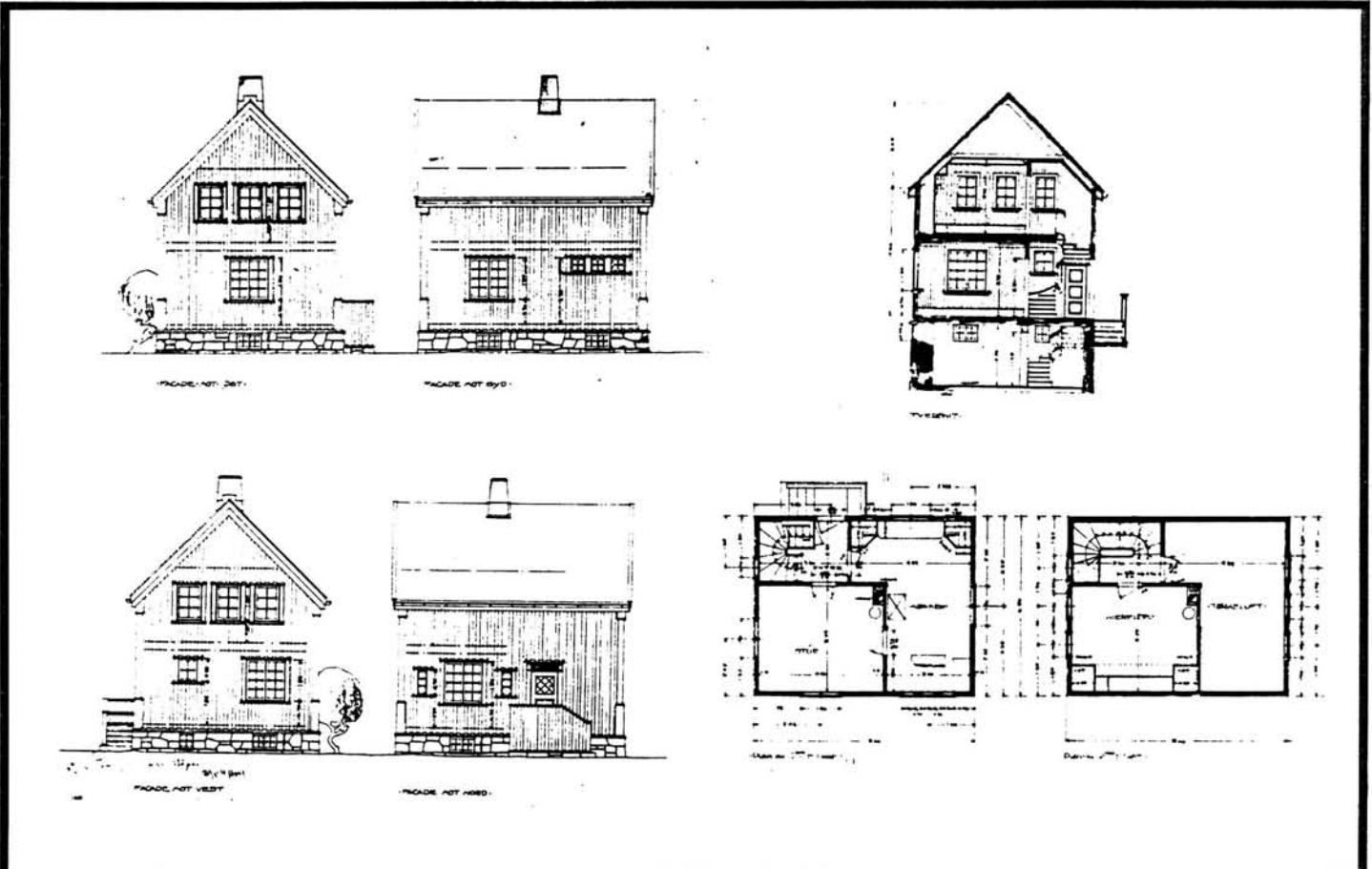

TEGNINGEN VISER: Orig. tegn. dat. 06.06.1918

M 1:250

|                             |                                  |           |  |
|-----------------------------|----------------------------------|-----------|--|
| OPPRINNELIG<br>BRUKSFORMÅL  | PRIMÆRT<br>Vokterbolig           | SEKUNDÆRT |  |
| NAVÆRENDE<br>BRUKSFORMÅL    | PRIMÆRT<br>Funksjonærbolig       | SEKUNDÆRT | ANTALL<br>LEILIGHETER: 1<br>ANTALL<br>OVERNATTINGSROM: 0 |
| FORHOLD TIL<br>ANDRE HUS    | Del av anlegg - fritts. Vb uthus |           |  |
| FYSISK MILJØ-<br>SAMMENHENG | Mindre tettsted                  |           |  |

|            |   |  |  |
|------------|---|--|--|
| VERNEVERDI | <input type="checkbox"/> PRIO-<br>RITERT    | BYGNINGEN PRIORITERES SPESIELT SOM BEVA-<br>RINGSOBJEKT (EVT. INTERN NSB-FREDNING)   | <input type="checkbox"/> BYGNINGEN ER FREDET I MEDHOLD AV LOV<br>OM KULTURMINNER |
|            | <input type="checkbox"/> HOY                | ENDRINGER SKAL IKKE FORETAS FØR ARKITEKTKONTORET HAR GODKJENT PLANENE. DETTE GJELDER<br>OGSA UTSKIFTING AV DØRER, VINDUER, KLEDNING, TAKTEKKING OSV. |  |
|            | <input checked="" type="checkbox"/> MIDDELS |  |  |
|            | <input type="checkbox"/> LAV                | ENDRINGER KAN FORETAS UTEN GODKJENNING FRA ARKITEKTKONTORET. DET HENVISES TIL GENE-<br>RELLE RÅD OG RETNINGSLINJER.                                  |  |
|            | <input type="checkbox"/> INGEN              |  |  |

|             |                         |                                   |                      |                                    |
|-------------|-------------------------|-----------------------------------|----------------------|------------------------------------|
| DIMENSJONER | HOVEDTAL<br>M 8,0 x 6,5 | BEBYGD<br>AREAL M <sup>2</sup> 52 | ANTALL<br>ETASJER 1½ | BRUTTO<br>GOLVAREAL M <sup>2</sup> |
|-------------|-------------------------|-----------------------------------|----------------------|------------------------------------|

| BYGNINGSDEL            | TYPE. KONSTRUKSJON      | INSTALLASJON | MERKNAD                             |
|------------------------|-------------------------|--------------|-------------------------------------|
| FUNDAMENT              | Betongmur               | SKORSTEIN    | STK. 1                              |
| KJELLER<br>UNDERETASJE | Ganghøyde, trebjelkelag | ELEKTRISITET | Innlagt                             |
| YTTERVEGG              | Reisverk                | OPPVARMING   | PRIMÆRT:<br>Ved<br>SEKUNDÆRT:<br>El |
| FASADEKLEDNING         | Stående vekselpanel     | VANN         | Innlagt                             |
| TAKFORM                | Saltak                  | BAD          |                                     |
| TAKTEKKING             | Enkeltkrum teglstein.   | TOALETT      | TYPE:<br>ANTALL: 1                  |

|         |                     |                         |                                      |
|---------|---------------------|-------------------------|--------------------------------------|
| VINDUER |                     | DEKOR<br>INNSKRIPSJONER | Gesimskasse<br>Hjørnekasser=pilartre |
| DØRER   | Skiftet til teakdør | INTERIØR                |                                      |

|                                     |               |                                     |
|-------------------------------------|---------------|-------------------------------------|
| BYGGÅR                              | ÅR<br>ca 1919 | MERKNAD<br>(prosjekt + aprb. 1918)  |
| TILBYGGING<br>OMBYGGING<br>FLYTTING | ÅR            | ENDRING<br>Overdekning over inngang |

|                           |                  |             |                       |                        |      |                    |
|---------------------------|------------------|-------------|-----------------------|------------------------|------|--------------------|
| VEDLIKEHOLDS-<br>TILSTAND | TILSTAND:<br>ÅR: | I GOD STAND | BEGYNNENDE<br>FORFALL | FRAMSKREDET<br>FORFALL | RUIN | EVT. FORFALLSÅRSÅK |
|                           |                  | X           |                       |                        |      |                    |
|                           |                  |             |                       |                        |      |                    |
|                           |                  |             |                       |                        |      |                    |

|               |             |               |           |  |
|---------------|-------------|---------------|-----------|--|
| FARGESKJEMA   | OPPRINNELIG | NAVERENDE     | FRAMTIDIG | BYGGHERRER   |
| UTVENDIG VEGG |             | 4-5B J orange |           | NSB  |
| VINDSKIER     |             | hvite         |           | ARKITEKT<br>NSB's arkitekt ktr. v/<br>Leif Sønberg (?) |
| GERIKTER      |             | hvite         |           | BYGGMESTER<br>Murmester                                |
| VINDUER       |             | hvite         |           | Gustav B. Kielland                                     |
| DØRER         |             | oljet teak    |           | BYGNINGSTYPE   |
| HJØRNEBORD    |             | hvite         |           | STILPREG   |

|                                |         |
|--------------------------------|---------|
| TEGNINGER<br>(ARKIVHENVISNING) | AK 1890 |
| ELDRE FOTOGRAF                 |         |

|                       |                     |             |             |          |  |
|-----------------------|---------------------|-------------|-------------|----------|--|
| ANDRE<br>OPPLYSNINGER | UTGITT              | DATO        | REGISTR     | DATO     |  |
|                       |                     |             |             | 28.02.86 |  |
|                       | RETTELSESB-<br>BLAD | NR          | INNFORT DEN | AV       |  |
|                       |                     | NR          | INNFORT DEN | AV       |  |
| NR                    |                     | INNFORT DEN | AV          |          |  |



# NSB - REGISTRERING AV BYGNINGER

Bak/Had 0703

|                        |                                      |                     |                 |
|------------------------|--------------------------------------|---------------------|-----------------|
| NAVN<br>BYGNINGENS ART | LYSAKER<br>Vokterbolig I - Uthus     | STASJONSNR.         | BYGN.NR.<br>9 - |
| BANESTREKNING          | 141 Skøyen - Asker ( Drammensbanen ) | KILOMETER           | 6,70            |
| KOMMUNE.MATR.NR.       | Bærum                                | GÅRDSNR             | 49              |
| ADRESSE                | 1324 LYSAKER                         | DISTRIKT<br>Drammen | BRUKSNR<br>350  |

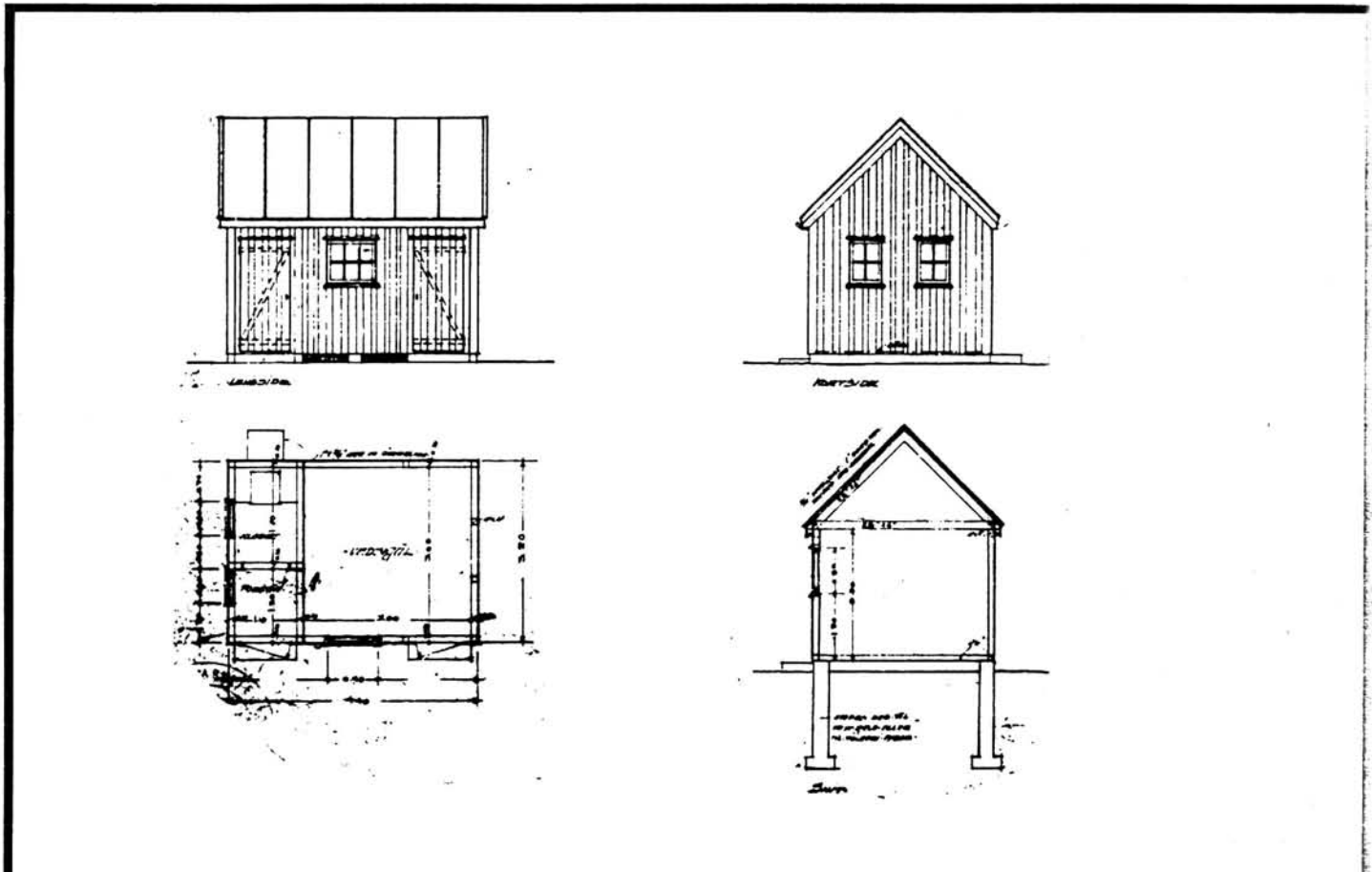

TEGNINGEN VISER: Orig. tegn. dat. 25.9.1912

M 1:250

|                             |                                |           |  |
|-----------------------------|--------------------------------|-----------|--|
| OPPRINNELIG<br>BRUKSFORMAL  | PRIMÆRT<br>Privet<br>Vedbu     | SEKUNDÆRT |  |
| NÅVÆRENDE<br>BRUKSFORMAL    | PRIMÆRT<br>Vedbu<br>Redskapsbu | SEKUNDÆRT | ANTALL<br>LEILIGHETER: 0<br>ANTALL<br>OVERNATTINGSROM: 0 |
| FORHOLD TIL<br>ANDRE HUS    | Del av anlegg - frittst.       |           |  |
| FYSISK MILJØ-<br>SAMMENHENG | Mindre tettsted                |           |  |

|            |  |  |  |
|------------|--|--|--|
| VERNEVERDI | <input type="checkbox"/> PRIO-<br>RITERT | BYGNINGEN PRIORITERES SPESIELT SOM BEVA-<br>RINGSOBJEKT (EVT. INTERN NSB-FREDNING)   | <input type="checkbox"/> BYGNINGEN ER FREDET I MEDHOLD AV LOV<br>OM KULTURMINNER |
|            | <input type="checkbox"/> HØY             | ENDRINGER SKAL IKKE FORETAS FØR ARKITEKTKONTORET HAR GODKJENT PLANENE. DETTE GJELDER<br>OGSA UTSKIFTING AV DØRER, VINDUER, KLEDNING, TAKTEKKING OSV. |  |
|            | <input type="checkbox"/> MIDDELS         |  |  |
|            | <input checked="" type="checkbox"/> LAV  | ENDRINGER KAN FORETAS UTEN GODKJENNING FRA ARKITEKTKONTORET. DET HENVISES TIL GENE-<br>RELLE RÅD OG RETNINGSLINJER.                                  |  |
|            | <input type="checkbox"/> INGEN           |  |  |

|             |                          |                                   |                     |                                    |
|-------------|--------------------------|-----------------------------------|---------------------|------------------------------------|
| DIMENSJONER | HOVED*1AL<br>M 4,4 x 3,2 | BEBYGD<br>AREAL M <sup>2</sup> 14 | ANTALL<br>ETASJER 1 | BRUTTO<br>GOLVAREAL M <sup>2</sup> |
|-------------|--------------------------|-----------------------------------|---------------------|------------------------------------|

| BYGNINGSDEL            | TYPE.KONSTRUKSJON                                | INSTALLASJON | MERKNAD             |
|------------------------|--|--------------|---------------------|
| FUNDAMENT              | 1. Betongmur<br>2. Betongpillarer                | SKORSTEIN    | STK. 0              |
| KJELLER<br>UNDERETASJE | 1. Betongplate på grunn<br>2. trebjelkelag, åpen | ELEKTRISITET | Innlagt<br>PRIMÆRT: |
| YTTERVEGG              | Bindingsverk                                     | OPPVARMING   | SEKUNDÆRT:          |
| FASADEKLEDNING         | Stående vekselpanel                              | VANN         | Ikke innlagt        |
| TAKFORM                | Saltak   | BAD          | TYPE:               |
| TAKTEKING              | Papp   | TOALET       | ANTALL:             |

|         |       |                         |  |
|---------|-------|-------------------------|--|
| VINDUER | Oppr. | DEKOR<br>INNSKRIPSJONER |  |
| DØRER   | Oppr. | INTERIØR                |  |

|                                     |              |                               |
|-------------------------------------|--------------|-------------------------------|
| BYGGEÅR                             | AR<br>ca1919 | MERKNAD<br>(prosjektert 1918) |
| TILBYGGING<br>OMBYGGING<br>FLYTTING | AR           | ENDRING                       |

| VEDLIKEHOLDS-<br>TILSTAND | TILSTAND: | I GOD STAND | BEGYNNENDE<br>FORFALL | FRAMSKREDET<br>FORFALL | RUIN | EVT. FORFALLSÅRSAK |
|---------------------------|-----------|-------------|-----------------------|------------------------|------|--------------------|
|                           | AR:       | X           |                       |                        |      |                    |
|                           |           |             |                       |                        |      |                    |
|                           |           |             |                       |                        |      |                    |

| FARGESKJEMA   | OPPRINNELIG | NAVÆRENDE    | FRAMTIDIG | BYGGHERRE   |
|---------------|-------------|--------------|-----------|---|
| UTVENDIG VEGG |             | 4-5B7 orange |           | NSB   |
| VINDSKIER     |             | hvite        |           | ARKITEKT<br>NSB Arkitektr. v/<br>Leif Sønberg (?) |
| GERIKTER      |             | hvite        |           | BYGGMESTER<br>Murmester<br>G.B. Kielland          |
| VINDUER       |             | hvite        |           | BYGNINGSTYPE                                      |
| DØRER         |             | 4-5B7        |           | STILPREG  |
| HJØRNEBORD    |             | 4-5B7        |           |   |

|                                |         |
|--------------------------------|---------|
| TEGNINGER<br>(ARKIVHENVISNING) | AK 1890 |
| ELDRE FOTOGRAF                 |         |

|                       |                    |         |          |          |    |
|-----------------------|--------------------|---------|----------|----------|----|
| ANDRE<br>OPPLYSNINGER | UTGITT             | DATO    | REGISTR. | DATO     |    |
|                       |                    |         |          | 28.02.80 |    |
|                       | RETTELSES-<br>BLAD | NR      | INNFORT  | DEN      | AV |
|                       |                    | NR      | INNFORT  | DEN      | AV |
| NR                    |                    | INNFORT | DEN      | AV       |    |

# NSB - REGISTRERING AV BYGNINGER

Bak/Had 0703.7

|                        |                                      |             |                 |
|------------------------|--------------------------------------|-------------|-----------------|
| NAVN<br>BYGNINGENS ART | LYSAKER<br>Vokterbolig II - bolig    | STASJONSNR. | BYGN. NR.<br>10 |
| BANESTREKNING          | 141 Skøyen - Asker ( Drammensbanen ) | KILOMETER   | 6,85            |
| KOMMUNE.MATR.NR.       | Bærum                                | GÅRDSNR.    | 40              |
| ADRESSE                | 1324 LYSAKER                         | BRUKSNR.    | 350             |
|                        |                                      | DISTRIKT    | Drammen         |



TEGNINGEN VISER: Orig. tegn. dat. 06.06.1918 M 1:250

|                             |                            |           |  |
|-----------------------------|----------------------------|-----------|--|
| OPPRINNELIG<br>BRUKSFORMÅL  | PRIMÆRT<br>Vokterbolig     | SEKUNDÆRT |  |
| NAVÆRENDE<br>BRUKSFORMÅL    | PRIMÆRT<br>Funksjonærbolig | SEKUNDÆRT | ANTALL<br>LEILIGHETER: 1<br>ANTALL<br>OVERNATTINGSROM: 0 |
| FORHOLD TIL<br>ANDRE HUS    | Del av anlegg - frittst.   |           |  |
| FYSISK MILJØ-<br>SAMMENHENG | Mindre tettsted            |           |  |

|            |                                     |            |   |                          |  |
|------------|-------------------------------------|------------|---|--------------------------|--|
| VERNEVERDI | <input type="checkbox"/>            | PRIORITERT | BYGNINGEN PRIORITERES SPESIELT SOM BEVARINGSOBJEKT (EVT. INTERN NSB-FREDNING)   | <input type="checkbox"/> | BYGNINGEN ER FREDET I MEDHOLD AV LOV OM KULTURMINNER |
|            | <input type="checkbox"/>            | HOY        | ENDRINGER SKAL IKKE FORETAS FOR ARKITEKTKONTORET HAR GODKJENT PLANENE. DETTE GJELDER OGSÅ UTSKIFTING AV DØRER, VINDUER, KLEDNING, TAKTEKKING OSV. |                          |  |
|            | <input checked="" type="checkbox"/> | MIDDELS    |   |                          |  |
|            | <input type="checkbox"/>            | LAV        | ENDRINGER KAN FORETAS UTEN GODKJENNING FRA ARKITEKTKONTORET. DET HENVISES TIL GENERELLE RÅD OG RETNINGSLINJER.                                    |                          |  |
|            | <input type="checkbox"/>            | INGEN      |   |                          |  |

|             |            |           |                             |    |                |       |                                 |
|-------------|------------|-----------|-----------------------------|----|----------------|-------|---------------------------------|
| DIMENSJONER | HOVED'AL M | 8,0 x 6,5 | BEBYGD AREAL M <sup>2</sup> | 52 | ANTALL ETASJER | 1 1/2 | BRUTTO GOLVAREAL M <sup>2</sup> |
|-------------|------------|-----------|-----------------------------|----|----------------|-------|---------------------------------|

| BYGNINGSDEL         | TYPE, KONSTRUKSJON    | INSTALLASJON | MERKNAD                           |
|---------------------|-----------------------|--------------|-----------------------------------|
| FUNDAMENT           | Betongmur             | SKORSTEIN    | STK 1                             |
| KJELLER UNDERETASJE | Ganhøyde trebjelkelag | ELEKTRISITET | Innlagt                           |
| YTTERVEGG           | Reisverk              | OPPVARMING   | PRIMÆRT:<br>El, ved<br>SEKUNDÆRT: |
| FASADEKLEDNING      | Stående vekselpanel   | VANN         | Innlagt                           |
| TAKFORM             | Saltak                | BAD          | Innlagt (1)                       |
| TAKTEKKING          | Enkeltkrum teglstein  | TOALETT      | TYPE:<br>WC<br>ANTALL:<br>1       |

|         |                          |                      |   |
|---------|--------------------------|----------------------|---|
| VINDUER | Oppr.                    | DEKOR INNSKRIPSJONER | Hjørnekasser = pilartre gesimskasse dørromramming |
| DØRER   | Skiftet, oppr. omramming | INTERIØR             |   |

|                                     |         |                         |
|-------------------------------------|---------|-------------------------|
| BYGGÅR                              | ÅR      | MERKNAD                 |
|                                     | ca 1919 | (prosj. og aprob. 1918) |
| TILBYGGING<br>OMBYGGING<br>FLYTTING | ÅR      | ENDRING                 |
|                                     |         |                         |

|                           |           |             |                    |                     |      |                    |
|---------------------------|-----------|-------------|--------------------|---------------------|------|--------------------|
| VEDLIKEHOLDS-<br>TILSTAND | TILSTAND: | I GOD STAND | BEGYNNENDE FORFALL | FRAMSKREDET FORFALL | RUIN | EVT. FORFALLSÅRSÅK |
|                           | ÅR:       | X           |                    |                     |      |                    |
|                           |           |             |                    |                     |      |                    |
|                           |           |             |                    |                     |      |                    |

| FARGESKJEMA                 | OPPRINNELIG | NAVERENDE    | FRAMTIDIG | BYGGHERRE   |
|-----------------------------|-------------|--------------|-----------|---|
| UTVENDIG VEGG               |             | 4-5B7 Orange |           | NSB   |
| VINDSKIER<br>+ gesimskasser |             | hvite        |           | ARKITEKT<br>NSB Arkitektktr. v/<br>Leif Sønberg (?) |
| GERIKTER                    |             | hvite        |           | BYGGMESTER<br>Murmester<br>Gustav B. Kielland       |
| VINDUER                     |             | hvite        |           | BYGNINGSTYPE  |
| DØRER                       |             | hvite        |           |   |
| HJØRNEBORD                  |             | hvite        |           | STILPREG  |

|                             |         |
|-----------------------------|---------|
| TEGNINGER (ARKIVHENVISNING) | AK 1890 |
| ELDRE FOTOGRAF.             | AK 1890 |

|                       |                    |      |             |          |
|-----------------------|--------------------|------|-------------|----------|
| ANDRE<br>OPPLYSNINGER | UTGITT             | DATO | REGISTR     | DATE     |
|                       |                    |      |             | 28.02.80 |
|                       | RETTELSES-<br>BLAD | NR   | INNFORT DEN | AV       |
|                       |                    | NR   | INNFORT DEN | AV       |
|                       |                    | NR   | INNFORT DEN | AV       |

# NSB · REGISTRERING AV BYGNINGER

Bak/Had 070379

|                        |                                      |                     |                 |
|------------------------|--------------------------------------|---------------------|-----------------|
| NAVN<br>BYGNINGENS ART | LYSAKER<br>Vokterbolig II - Uthus    | STASJONSNR.         | BYGN. NR.<br>11 |
| BANESTREKNING          | 141 Skøyen - Asker ( Drammensbanen ) | KILOMETER<br>6,85   |                 |
| KOMMUNE, MATR. NR.     | Bærum                                | GÅRDSNR.            | BRUKSNR.        |
| ADRESSE                | 1324 LYSAKER                         | DISTRIKT<br>Drammen |                 |



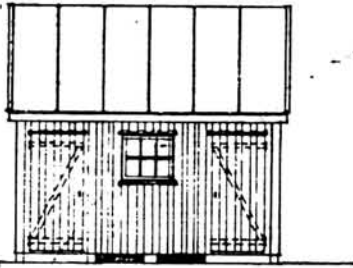

TEGNI



TEGII

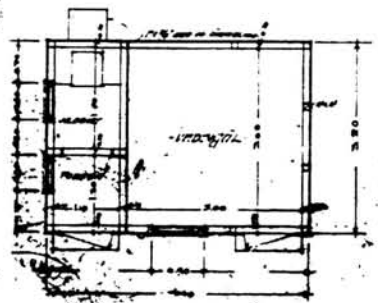

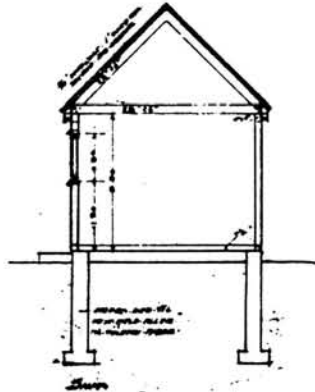

TEGNINGEN VISER: Orig. tegn. dat. 25.9.1916 M 1:250

|                             |                            |           |  |
|-----------------------------|----------------------------|-----------|--|
| OPPRINNELIG<br>BRUKSFORMÅL  | PRIMÆRT<br>Privet<br>Vedbu | SEKUNDÆRT |  |
| NAVERENDE<br>BRUKSFORMÅL    | PRIMÆRT<br>Redskapsbu      | SEKUNDÆRT | ANTALL<br>LEILIGHETER: 0<br>ANTALL<br>OVERNATTINGSROM: 0 |
| FORHOLD TIL<br>ANDRE HUS    | Del av anlegg - frittst.   |           |  |
| FYSISK MILJØ-<br>SAMMENHENG | Mindre tettsted            |           |  |

|            |  |  |  |
|------------|--|--|--|
| VERNEVERDI | <input type="checkbox"/> PRIO-<br>RITERT | BYGNINGEN PRIORITERES SPESIELT SOM BEVA-<br>RINGSOBJEKT (EVT. INTERN NSB-FREDNING)   | <input type="checkbox"/> BYGNINGEN ER FREDET I MEDHOLD AV LOV<br>OM KULTURMINNER |
|            | <input type="checkbox"/> HOY             | ENDRINGER SKAL IKKE FORETAS FOR ARKITEKTKONTORET HAR GODKJENT PLANÉNE. DETTE GJELDER<br>OGSA UTSKIFTING AV DØRER, VINDUER, KLEDNING, TAKTEKKING OSV. |  |
|            | <input type="checkbox"/> MIDDELS         |  |  |
|            | <input checked="" type="checkbox"/> LAV  | ENDRINGER KAN FORETAS UTEN GODKJENNING FRA ARKITEKTKONTORET. DET HENVISES TIL GENE-<br>RELLE RÅD OG RETNINGSLINJER.                                  |  |
|            | <input type="checkbox"/> INGEN           |  |  |

|             |                          |                                   |                     |                                    |
|-------------|--------------------------|-----------------------------------|---------------------|------------------------------------|
| DIMENSJONER | HOVED'IAL<br>M 4,4 x 3,2 | BEBYGD<br>AREAL M <sup>2</sup> 14 | ANTALL<br>ETASJER 1 | BRUTTO<br>GOLVAREAL M <sup>2</sup> |
|-------------|--------------------------|-----------------------------------|---------------------|------------------------------------|

| BYGNINGSDEL            | TYPE, KONSTRUKSJON                               | INSTALLASJON | MERKNAD                                   |
|------------------------|--|--------------|---|
| FUNDAMENT              | 1. Betongmur<br>2. Betongpilarer                 | SKORSTEIN    | STK 0                                     |
| KJELLER<br>UNDERETASJE | 1. Betongplate på grunn<br>2. Trebjwlkelag, åpen | ELEKTRISITET | Innlagt                                   |
| YTTERVEGG              | Bindingsverk                                     | OPPVARMING   | PRIMERT:<br>SEKUNDÆRT:                    |
| FASADEKLEDNING         | Stående vekselpanel                              | VANN         | Ikke innlagt                              |
| TAKFORM                | Saltak   | BAD          |   |
| TAKTEKKING             | Papp   | TOALETT      | TYPE:<br>Uteto (1 ute av bruk)<br>ANTALL: |

|         |       |                         |  |
|---------|-------|-------------------------|--|
| VINDUER | Oppr. | DEKOR<br>INNSKRIPSJONER |  |
| DØRER   | Oppr. | INTERIØR                |  |

|                                     |               |                               |
|-------------------------------------|---------------|-------------------------------|
| BYGGEÅR                             | ÅR<br>ca 1919 | MERKNAD<br>(prosjektert 1918) |
| TILBYGGING<br>OMBYGGING<br>FLYTTING | ÅR            | ENDRING                       |

| VEDLIKEHOLDS-<br>TILSTAND | TILSTAND: | I GOD STAND | BEGYNNENDE<br>FORFALL | FRAMSKREDET<br>FORFALL | RUIN | EVT. FORFALLSARSAK |
|---------------------------|-----------|-------------|-----------------------|------------------------|------|--------------------|
|                           | ÅR:       |             |                       |                        |      |                    |
|                           |           | X           |                       |                        |      |                    |
|                           |           |             |                       |                        |      |                    |
|                           |           |             |                       |                        |      |                    |

| FARGESKJEMA   | OPPRINNELIG | NAVÆRENDE    | FRAMTIDIG | BYGGHERRE                                |
|---------------|-------------|--------------|-----------|--|
| UTVENDIG VEGG |             | 4-5B7 orange |           | ARKITEKT NSB-Ak. v/<br>Leif Sønberg. (?) |
| VINDSKIER     |             | hvite        |           |  |
| GERIKTER      |             | hvite        |           | BYGGMESTER                               |
| VINDUER       |             | hvite        |           | BYGNINGSTYPE Murmester<br>G. B. Kielland |
| DØRER         |             | 4-5B7        |           |  |
| HJØRNEBORD    |             | 4-5B7        |           | STILPREG                                 |

|                                |         |
|--------------------------------|---------|
| TEGNINGER<br>(ARKIVHENVISNING) | AK 1890 |
| ELDRE FOTOGRAF                 | .       |

|                       |                    |      |             |                  |
|-----------------------|--------------------|------|-------------|------------------|
| ANDRE<br>OPPLYSNINGER | UTGITT             | DATO | REGISTR     | DATO<br>28.02.80 |
|                       | RETTELSES-<br>BLAD | NR   | INNFORT DEN | AV               |
|                       |                    | NR   | INNFORT DEN | AV               |
|                       |                    | NR   | INNFORT DEN | AV               |

# NSB · REGISTRERING AV BYGNINGER

UTGITT:  
REVIDERT:

STASJONSNR  
1405

STASJON/SIRIKNING/ANLEGG  
STABEKK STASJON

BANNEKSTREK  
141 SKØYEN - ASKER ( DRAMMENSBANEN )

DISTRIKT  
DRAMMEN

| BYGN NR | KILOMETER | BYGNINGSTYPE              | ADRESSE             | MATRIKSEL GNR BNR | BEBYGD AREAL | ETG | BRUTTO GOLVFLATE | HOVED-MATERIALE | BYGGEGAR | TEGNINGER ARKIVNR | MERKNAD  | EGET SKIEMA |
|---------|-----------|---------------------------|---------------------|-------------------|--------------|-----|------------------|-----------------|----------|-------------------|----------|-------------|
| 1       | 7,97      | Stasjonsbygning           | Gml. Drammensvei 36 | 14/107            | 170          | 2½  |                  | mur             | 1904     | AK 2349           |          | X           |
| 2       | 8,02      | Plattformhus              | Gml. Drammensvei 36 | 14/107            | 85           | 1   |                  | mur             | 1904     | AK 2349           |          | X           |
| 3       | 8,00      | Hus for nedgang nordsiden | Gml. Drammensvei 36 | 14/107            | 34           | 1   |                  | mur             |          | AK 2349           |          | X           |
| 4       | 8,01      | Hus for nedgang sørsiden  | Gml. Drammensvei 36 | 14/107            | 17           | 1   |                  | mur             |          |                   |          | X           |
| 5       | 7,93      | Overnatting, vedbu        | Gml. Drammensvei 36 | 14/107 ca 96      |              | 1   |                  | mur             |          | B 18944.03        | verksted | X           |
| 6       | 8,03      | Godshus                   | Gml. Drammensvei 36 | 14/107            | 138          | 1   |                  | tre             | 1917     | AK 3              |          | X           |
| 7       | 8,09      | Reléhus                   | Gml. Drammensvei 36 | 14/107            | 35           | 1   |                  | mur tegl        |          |                   |          |             |

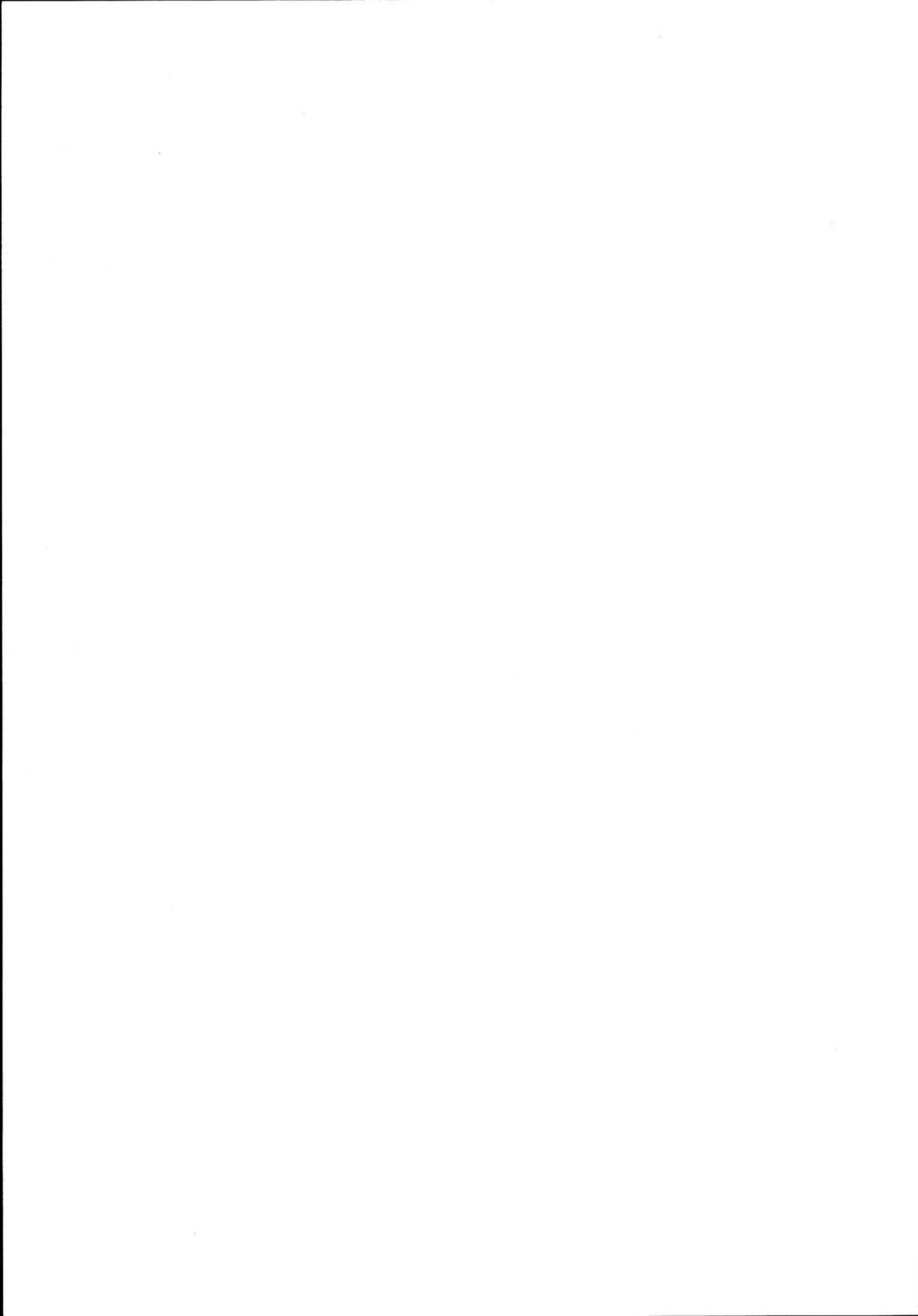



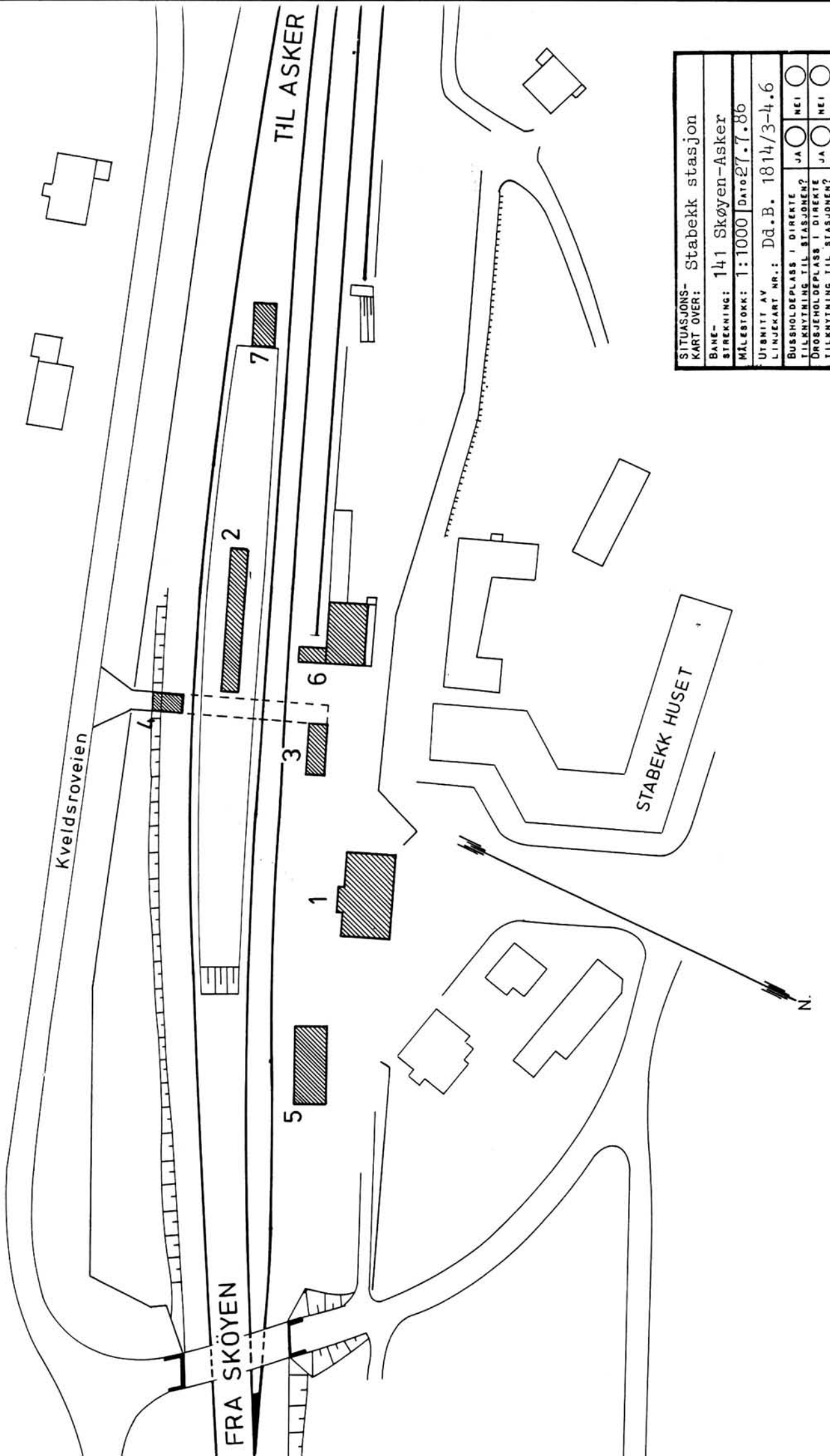

|   |  |
|---|--|
| SITUASJONS-<br>KART OVER:                               | Stabekk stasjon                                    |
| BANE-<br>STREKNING:                                     | 141 Skøyen-Asker                                   |
| MÅLSTOKK:   | 1:1000   |
| UTSNITT AV<br>LINJENR. NR.:                             | Dd.B. 1814/3-4.6                                   |
| DATE  | 27.7.86  |
| BUSSHOLDEPLASS I DIREKTE<br>TILKNYTNING TIL STASJONEN?  | JA <input type="radio"/> NEI <input type="radio"/> |
| DROPSHOLDEPLASS I DIREKTE<br>TILKNYTNING TIL STASJONEN? | JA <input type="radio"/> NEI <input type="radio"/> |

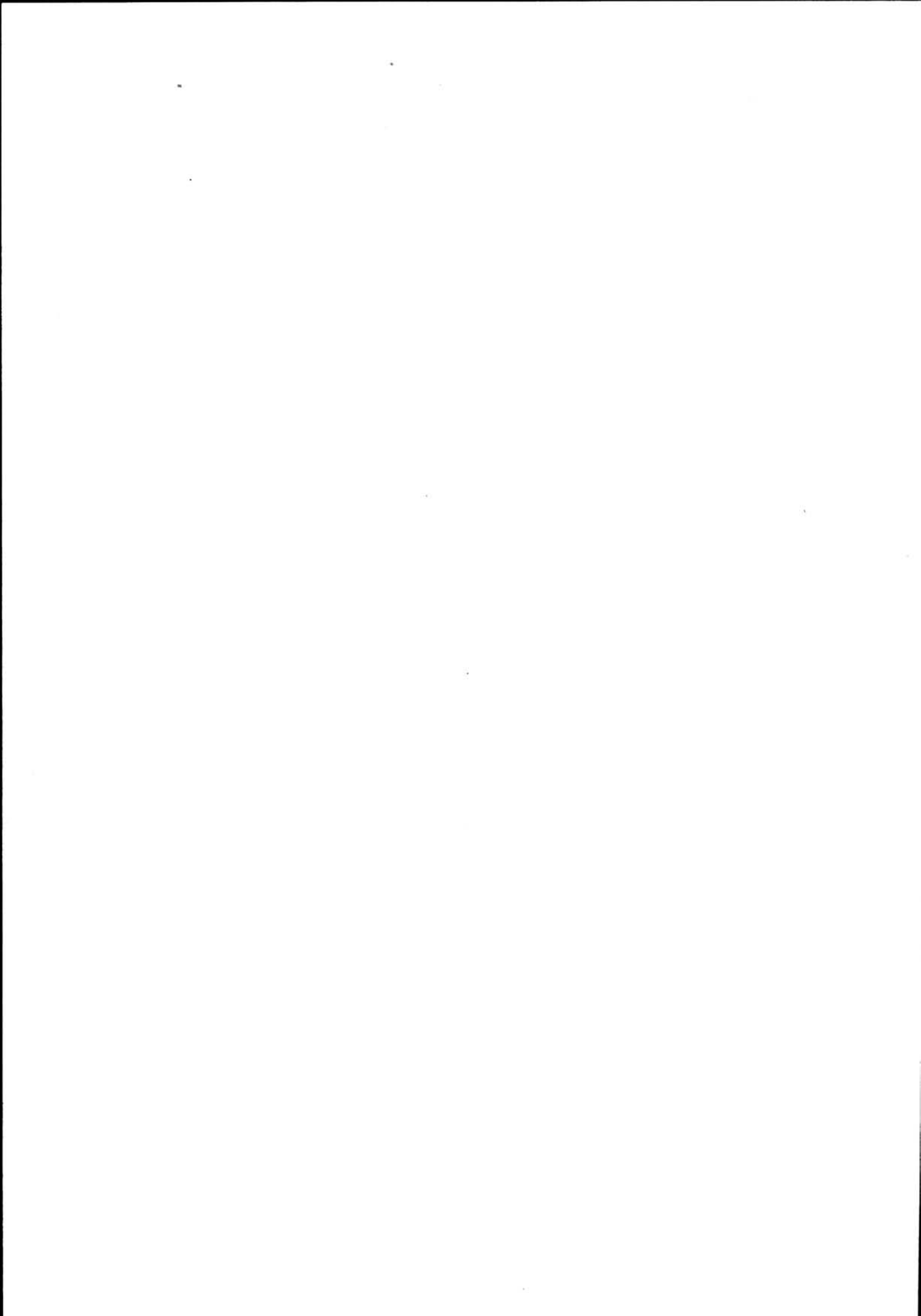

# NSB · REGISTRERING AV BYGNINGER

Bak/Had 0703.7

|                        |   |                     |               |
|------------------------|---|---------------------|---------------|
| NAVN<br>BYGNINGENS ART | STABEKK STASJON<br>Gml. stasjonsbygning | STASJONSNR.<br>1405 | BYGN NR.<br>1 |
| BANESTREKNING          | 141 Skøyen - Asker (Drammensbanen)      | KILOMETER<br>7,97   |               |
| KOMMUNE.MATR.NR.       | Bærum                                   | GARDSNR 14          | BRUKSNR 107   |
| ADRESSE                | Gml. Drammensvei 36, 1320 STABEKK       | DISTRIKT<br>Drammen |               |

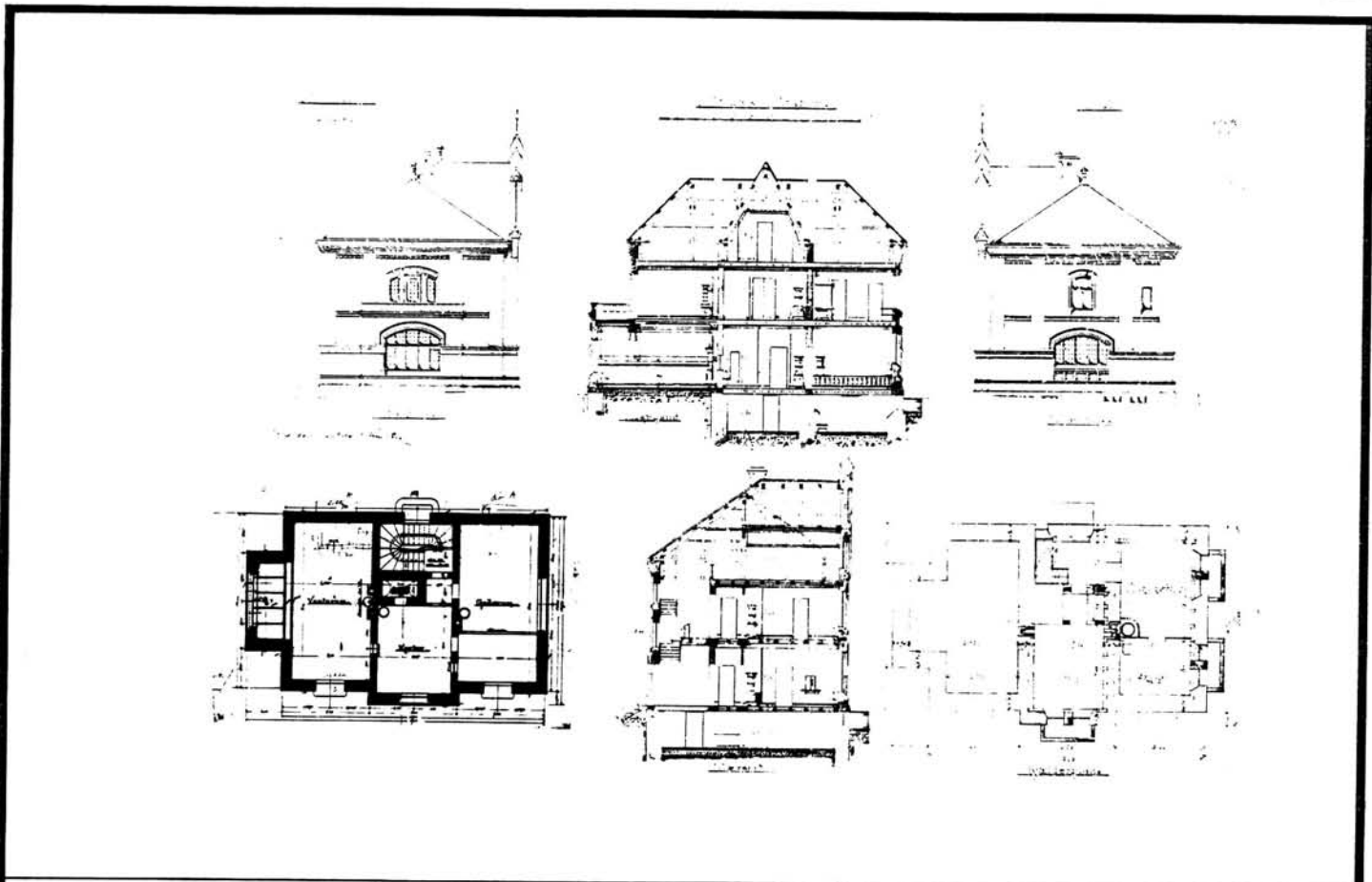

TEGNINGEN VISER: Orig. tegn. dat. 1.4.1906

M 1:250-400

|                             |   |           |  |
|-----------------------------|---|-----------|--|
| OPPRINNELIG<br>BRUKSFORMAL  | PRIMÆRT<br>Stasjonsbygning:<br>Ekspedisjonsrom<br>Leilighet | SEKUNDÆRT |  |
| NAVÆRENDE<br>BRUKSFORMAL    | PRIMÆRT<br>Hybelhus   | SEKUNDÆRT | ANTALL<br>LEILIGHETER: 1<br>ANTALL<br>OVERNATTINGSROM: 7 |
| FORHOLD TIL<br>ANDRE HUS    | Del av anlegg - fritts.                                     |           |  |
| FYSISK MILJØ-<br>SAMMENHENG | Mindre tettsted   |           |  |

|                          |                                     |            |   |                          |  |
|--------------------------|-------------------------------------|------------|---|--------------------------|--|
| VERNEVERDI               | <input checked="" type="checkbox"/> | PRIORITERT | BYGNINGEN PRIORITERES SPESIELT SOM BEVARINGSOBJEKT (EVT INTERN NSB-FREDNING)  | <input type="checkbox"/> | BYGNINGEN ER FREDET I MEDHOLD AV LOV OM KULTURMINNER |
|                          | <input type="checkbox"/>            | HOY        | ENDRINGER SKAL IKKE FORETAS FOR ARKITEKTKONTORET HAR GODKJENT PLANENE. DETTE GJELDER OGSÅ UTSKIFTING AV DØRER, VINDUER, KLEDNING, TAKTEKKING OSV. |                          |  |
|                          | <input type="checkbox"/>            | MIDDELS    |   |                          |  |
|                          | <input type="checkbox"/>            | LAV        | ENDRINGER KAN FORETAS UTEN GODKJENNING FRA ARKITEKTKONTORET. DET HENVISES TIL GENERELLE RÅD OG RETNINGSLINJER.                                    |                          |  |
| <input type="checkbox"/> | INGEN                               |            |   |                          |  |

|             |                           |                                    |                      |                                    |
|-------------|---------------------------|------------------------------------|----------------------|------------------------------------|
| DIMENSJONER | HOVEDTAL<br>M 17,0 x 10,8 | BEBYGD<br>AREAL M <sup>2</sup> 170 | ANTALL<br>ETASJER 2½ | BRUTTO<br>GOLVAREAL M <sup>2</sup> |
|-------------|---------------------------|------------------------------------|----------------------|------------------------------------|

| BYGNINGSDEL            | TYPE, KONSTRUKSJON   | INSTALLASJON | MERKNAD                                |
|------------------------|--|--------------|--|
| FUNDAMENT              | Grunnmur i naturstein  | SKORSTEIN    | STK 2                                  |
| KJELLER<br>UNDERETASJE | 1. Ganghøyde, trebjelkelag. 2. Oppfylt, teglgulv (opr. venterom) Forrlag i laft (1899) | ELEKTRISITET | Innlagt                                |
| YTTERVEGG              | Teglmur  | OPPVARMING   | PRIMÆRT:<br>1. El 2. Ved<br>SEKUNDÆRT: |
| FASADEKLEDNING         | 1. Tegl ubehandlet (sokkel, pilartre m.m.)<br>2. Puss                                  | VANN         | Innlagt                                |
| TAKFORM                | Valm   | BAD          |  |
| TAKTEKKING             | Skifer "lapp"  | TOALETT      | TYPE:<br>WC<br>ANTALL:                 |

|         |   |                         |                       |
|---------|---|-------------------------|-----------------------|
| VINDUER | Vinduer skiftet i 1. etg.<br>Forøvrig oppr. | DEKOR<br>INNSKRIPSJONER | Ornamentering av tegl |
| DORER   | Fin hovedinngangsdør intakt                 | INTERIØR                | Ombygd 1.etg.         |

|                                     |         |   |
|-------------------------------------|---------|---|
| BYGGEÅR                             | AR 1904 | MERKNAD<br>Tegninger 1900 des.  |
| TILBYGGING<br>OMBYGGING<br>FLYTTING | AR      | ENDRING<br>Tilbygg for toaletter 1931<br>1972: 1.etg. ombygget til hybler |

| VEDLIKEHOLDS-<br>TILSTAND | TILSTAND: | I GOD STAND | BEGYNNENDE<br>FORFALL | FRAMSKREDET<br>FORFALL | RUIN | EVT. FORFALLSARSAK            |
|---------------------------|-----------|-------------|-----------------------|------------------------|------|-------------------------------|
|                           | AR:       |             |                       |                        |      | Noe teglforvitring ved bakken |

| FARGESKJEMA   | OPPRINNELIG | NAVÆRENDE                       | FRAMTIDIG | BYGGHERRE    |
|---------------|-------------|---------------------------------|-----------|--------------|
| UTVENDIG VEGG |             | Ubeh. rød tegl hvite pussflater |           | NSB          |
| VINDSKIER     |             |                                 |           | ARKITEKT     |
| GERIKTER      |             |                                 |           | Paul Due     |
| VINDUER       |             | 20E3                            |           | BYGGMESTER   |
| DORER         |             | 20E3                            |           | BYGNINGSTYPE |
| HJØRNEBORD    |             |                                 |           | STILPREG     |

|                                |         |
|--------------------------------|---------|
| TEGNINGER<br>(ARKIVHENVISNING) | AK 2349 |
| ELDRE FOTOGRAF                 |         |

|                       |                    |             |             |          |  |
|-----------------------|--------------------|-------------|-------------|----------|--|
| ANDRE<br>OPPLYSNINGER | UTGITT             | DATO        | REGISTR     | DATO     |  |
|                       |                    |             |             | 22.07.86 |  |
|                       | RETTELSES-<br>BLAD | NR          | INNFORT DEN | AV       |  |
|                       |                    | NR          | INNFORT DEN | AV       |  |
| NR                    |                    | INNFORT DEN | AV          |          |  |

# NSB - REGISTRERING AV BYGNINGER

Bak/Had 07037

|                        |                                    |                     |                 |
|------------------------|------------------------------------|---------------------|-----------------|
| NAVN<br>BYGNINGENS ART | STABEKK STASJON<br>Plattformhus    | STASJONSNR.<br>1405 | BYGN NR.<br>002 |
| BANESTREKNING          | 141 Skøyen - Asker (Drammensbanen) | KILOMETER<br>8,02   |                 |
| KOMMUNE, MATR. NR.     | Bærum                              | GÅRDSNR. 14         | BRUKSNR. 107    |
| ADRESSE                | Gml. Drammensvei 36, 1320 STABEKK  | DISTRIKT<br>Drammen |                 |

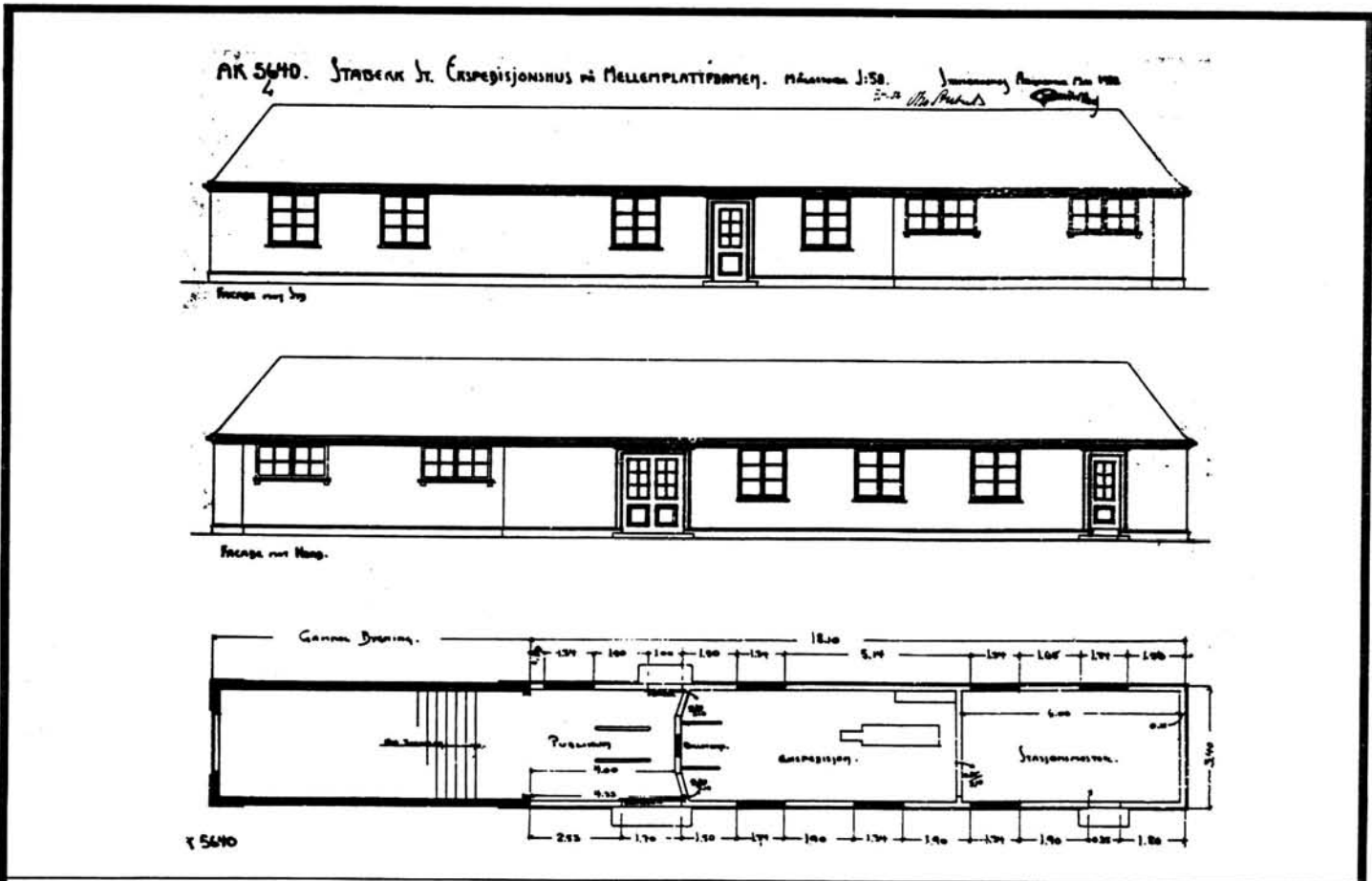
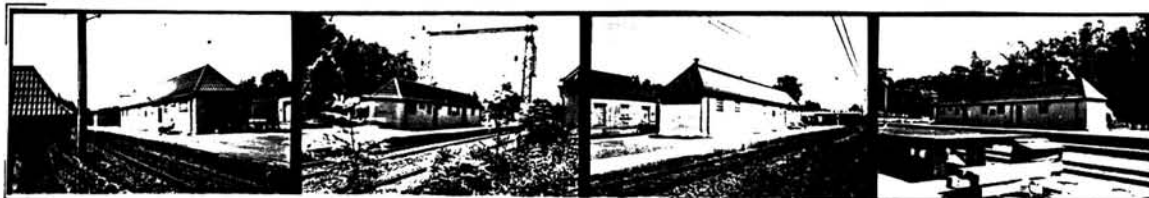

TEGNINGEN VISER: Endr. tegn. dat. 25.2.1932

M 1:200

|                         |  |           |  |
|-------------------------|--|-----------|--|
| OPPRINNELIG BRUKSFORMAL | PRIMÆRT<br>Overdekning til oppgang til plattform                   | SEKUNDÆRT |  |
| NAVÆRENDE BRUKSFORMAL   | PRIMÆRT<br>Overdekning til oppgang til plattform + ekspedisjonsrom | SEKUNDÆRT | ANTALL LEILIGHETER: 0<br>ANTALL OVERNATTINGSROM: 0 |
| FORHOLD TIL ANDRE HUS   | Del av anlegg - s.bygd. Undergang                                  |           |  |
| FYSISK MILJØ-SAMMENHENG | Mindre tettsted  |           |  |

|            |   |   |   |
|------------|---|---|---|
| VERNEVERDI | <input type="checkbox"/> PRIORITYERT        | BYGNINGEN PRIORITYERES SPESIELT SOM BEVARINGSOBJEKT (EVT. INTERN NSB-FREDNING)  | <input type="checkbox"/> BYGNINGEN ER FREDET I MEDHOLD AV LOV OM KULTURMINNER |
|            | <input type="checkbox"/> HØY                | ENDRINGER SKAL IKKE FORETAS FOR ARKITEKTKONTORET HAR GODKJENT PLANENE. DETTE GJELDER OGSÅ UTSKIFTING AV DØRER, VINDUER, KLEDNING, TAKTEKKING OSV. |   |
|            | <input checked="" type="checkbox"/> MIDDELS |   |   |
|            | <input type="checkbox"/> LAV                | ENDRINGER KAN FORETAS UTEN GODKJENNING FRA ARKITEKTKONTORET. DET HENVISES TIL GENERELLE RÅD OG RETNINGSLINJER.                                    |   |
|            | <input type="checkbox"/> INGEN              |   |   |

|             |                       |                                |                  |                                 |
|-------------|-----------------------|--------------------------------|------------------|---------------------------------|
| DIMENSJONER | HOVED'AL M 26,9 x 3,4 | BEBYGD AREAL M <sup>2</sup> 85 | ANTALL ETASJER 1 | BRUTTO GOLVAREAL M <sup>2</sup> |
|-------------|-----------------------|--------------------------------|------------------|---------------------------------|

| BYGNINGSDEL         | TYPE: KONSTRUKSJON   | INSTALLASJON | MERKNAD                   |
|---------------------|--|--------------|---------------------------|
| FUNDAMENT           | Betong   | SKORSTEIN    | STK. 0                    |
| KJELLER UNDERETASJE | 1. Ganghøyde (trapp) 2. Oppfylt. Tegnet til dobbeltsporanlegget. 3. Kryperom trebjelke-lag i tillbygg? | ELEKTRISITET | Innlagt                   |
|                     |  | OPPVARMING   | PRIMÆRT: El<br>SEKUNDÆRT: |
| YTTERVEGG           | Teglmur  | VANN         | Innlagt                   |
| FASADEKLEDNING      | Puss   | BAD          |                           |
| TAKFORM             | Valm   | TOALETT      | TYPE:                     |
| TAKTEKKING          | Stålplater formet som enkeltkrum stein   |              | ANTALL: 0                 |

|         |                                    |                      |  |
|---------|------------------------------------|----------------------|--|
| VINDUER | Skiftet til glassbyggestein-felter | DEKOR INNSKRIPSJONER |  |
| DORER   |                                    | INTERIOR             |  |

|                                     |           |  |
|-------------------------------------|-----------|--|
| BYGGEGÅR                            | ÅR cal920 | MERKNAD Tegninger 1916                           |
| TILBYGGING<br>OMBYGGING<br>FLYTTING | ÅR        | ENDRING<br>Ca. 1932: Tilbygg ekspedisjonslokaler |

| VEDLIKEHOLDS-TILSTAND | TILSTAND: | I GOD STAND | BEGYNNENDE FORFALL | FRAMSKREDET FORFALL | RUIN | EVT. FORFALLSÅRSÅK |
|-----------------------|-----------|-------------|--------------------|---------------------|------|--------------------|
|                       | ÅR:       |             |                    |                     |      |                    |
|                       |           | X           |                    |                     |      |                    |
|                       |           |             |                    |                     |      |                    |
|                       |           |             |                    |                     |      |                    |

| FARGESKJEMA   | OPPRINNELIG | NAVERENDE | FRAMTIDIG | BYGGHERRE                                       |
|---------------|-------------|-----------|-----------|---|
| UTVENDIG VEGG |             | 6C5       |           | NSB   |
| VINDSKIER     | Gesims      | lys grå   |           | ARKITEKT<br>NSB Arkitektktr. v/<br>E. Gleditsch |
| GERIKTER      |             |           |           | F' GGMESTER                                     |
| VINDUER       |             |           |           |   |
| DORER         |             | 3C3       |           | BYGNINGSTYPER                                   |
| HJORNEBORD    | pilartre    | lys grå   |           | STILPREG  |

|                             |         |
|-----------------------------|---------|
| TEGNINGER (ARKIVHENVISNING) | AK 2349 |
| ELDRE FOTOGRAF              |         |

|                    |  |                    |      |             |          |
|--------------------|--|--------------------|------|-------------|----------|
| ANDRE OPPLYSNINGER | Den oppr. bygningen så identisk ut som bygn. 3.<br>Bygn. er oppr. tegn. som nedg.kiosk på mellompl.form og som dedg.kiosk Nord | UTGITT             | DATO | REGISTR     | DATO     |
|                    |  |                    |      |             | 22.07.36 |
|                    |  | RETTELSES-<br>BLAD | NR   | INNFORT DEN | AV       |
|                    |  |                    | NR   | INNFORT DEN | AV       |
| NR                 | INNFORT DEN  |                    | AV   |             |          |

# NSB · REGISTRERING AV BYGNINGER

Bak/Had 0703.7

|                        |  |                     |                  |
|------------------------|--|---------------------|------------------|
| NAVN<br>BYGNINGENS ART | STABEKK STASJON<br>Hus for nedgang, nord | STASJONSNR.<br>1405 | BYGN. NR.<br>003 |
| BANESTREKNING          | 141 Skøyen - Asker (Drammensbanen)       | KILOMETER<br>8,00   |                  |
| KOMMUNE.MATR.NR.       | Bærum                                    | GÅRDSNR.            | BRUKSNR.         |
| ADRESSE                | Gml. Drammensvei 36, 1320 STABEKK        | DISTRIKT<br>Drammen |                  |



· N. N. 1350 · STABEKK · STATION ·  
 · NEDGANGS- OG · PÅN · PLATTFORM ·  
 · ANLÆT · : 4:50 ·

· TVERRSNITT ·  
 · LÄNGSSNITT ·  
 · KITERVILDESNITT ·  
 · ENDESNITT ·  
 · PLAN ·

*Otto Peubert*  
 1915-11-11-1916  
 STABEKK · NEDGANGS- OG · PÅN · PLATTFORM ·  
 · Peubert ·  
 · T. M. 1917 ·

TEGNINGEN VISER: Orig. tegn. dat. 15.6.1915 og 8.6.1916 M 1:500-175

|                             |                                   |   |
|-----------------------------|-----------------------------------|---|
| OPPRINNELIG<br>BRUKSFORMAL  | PRIMÆRT<br>Nedgang til plattform  | SEKUNDÆRT   |
| NAVÆRENDE<br>BRUKSFORMAL    | PRIMÆRT<br>Nedgang til plattform  | SEKUNDÆRT<br>ANTALL<br>LEILIGHETER: 0<br>ANTALL<br>OVERNATTINGSROM: 0 |
| FORHOLD TIL<br>ANDRE HUS    | Del av anlegg - s-bygd. Undergang |   |
| FYSISK MILJØ-<br>SAMMENHENG | Mindre tettsted                   |   |

|            |   |  |  |
|------------|---|--|--|
| VERNEVERDI | <input type="checkbox"/> PRIO-<br>RITERT    | BYGNINGEN PRIORITERES SPESIELT SOM BEVA-<br>RINGSOBJEKT (EVT. INTERN NSB-FREDNING)   | <input type="checkbox"/> BYGNINGEN ER FREDET I MEDHOLD AV LOV<br>OM KULTURMINNER |
|            | <input type="checkbox"/> HOY                | ENDRINGER SKAL IKKE FORETAS FOR ARKITEKTKONTORET HAR GODKJENT PLANENE. DETTE GJELDER<br>OGSA UTSKIFTING AV DØRER, VINDUER, KLEDNING, TAKTEKKING OSV. |  |
|            | <input checked="" type="checkbox"/> MIDDELS |  |  |
|            | <input type="checkbox"/> LAV                | ENDRINGER KAN FORETAS UTEN GODKJENNING FRA ARKITEKTKONTORET. DET HENVISES TIL GENE-<br>RELLE RÅD OG RETNINGSLINJER.                                  |  |
|            | <input type="checkbox"/> INGEN              |  |  |

|             |                |            |                                |    |                   |   |                                    |
|-------------|----------------|------------|--------------------------------|----|-------------------|---|------------------------------------|
| DIMENSJONER | HOVED'IAL<br>M | 10,1 x 3,4 | BEBYGD<br>AREAL M <sup>2</sup> | 34 | ANTALL<br>ETASJER | 1 | BRUTTO<br>GOLVAREAL M <sup>2</sup> |
|-------------|----------------|------------|--------------------------------|----|-------------------|---|------------------------------------|

|                        |  |              |                        |
|------------------------|--|--------------|------------------------|
| BYGNINGSDEL            | TYPE. KONSTRUKSJON                     | INSTALLASJON | MERKNAD                |
| FUNDAMENT              | Mur/Betong/granitt                     | SKORSTEIN    | STK 0                  |
| KJELLER<br>UNDERETASJE | 1. Nedgang 2. Oppfylt                  | ELEKTRISITET | Innlagt                |
| YTTERVEGG              | Teglmur                                | OPPVARMING   | PRIMÆRT:<br>SEKUNDÆRT: |
| FASADEKLEDNING         | Puss                                   | VANN         | Ikke innlagt           |
| TAKFORM                | Valmtak                                | BAD          |                        |
| TAKTEKKING             | Stålplater formet som enkeltkrum stein | TOALETT      | TYPE:<br>ANTALL:<br>0  |

|         |                      |                         |  |
|---------|----------------------|-------------------------|--|
| VINDUER | Skiftet (trevinduer) | DEKOR<br>INNSKRIPSJONER |  |
| DØRER   | Ny alu.dør           | INTERIØR                |  |

|                                     |              |         |
|-------------------------------------|--------------|---------|
| BYGGGEAR                            | AR<br>cal920 | MERKNAD |
| TILBYGGING<br>OMBYGGING<br>FLYTTING | AR           | ENDRING |

|                           |                  |             |                       |                        |      |                    |
|---------------------------|------------------|-------------|-----------------------|------------------------|------|--------------------|
| VEDLIKEHOLDS-<br>TILSTAND | TILSTAND:<br>ÅR: | I GOD STAND | BEGYNNENDE<br>FORFALL | FRAMSKREDET<br>FORFALL | RUIN | EVT. FORFALLSÅRSÅK |
|                           |                  | X           |                       |                        |      |                    |
|                           |                  |             |                       |                        |      |                    |
|                           |                  |             |                       |                        |      |                    |

|               |             |               |           |                    |
|---------------|-------------|---------------|-----------|--------------------|
| FARGESKJEMA   | OPPRINNELIG | NAVÆRENDE     | FRAMTIDIG | BYGGHERRE          |
| UTVENDIG VEGG |             | 6C5           |           | NSB                |
| VINDSKIER     |             | lys grå       |           | ARKITEKT           |
| GERIKTER      |             |               |           | NSB Arkitektkontor |
| VINDUER       |             | 4B-C3         |           | BYGGMESTER         |
| DØRER         |             | Mørk eleksert |           | BYGNINGSTYPE       |
| HJØRNEBORD    |             |               |           | STILPREG           |

|                                |         |
|--------------------------------|---------|
| TEGNINGER<br>(ARKIVHENVISNING) | AK 2349 |
| ELDRE FOTOGRAF                 |         |

|                       |                    |             |             |          |  |
|-----------------------|--------------------|-------------|-------------|----------|--|
| ANDRE<br>OPPLYSNINGER | UTGITT             | DATO        | REGISTR.    | DATO     |  |
|                       |                    |             |             | 22.07.86 |  |
|                       | RETTELSES-<br>BLAD | NR          | INNFORT DEN | AV       |  |
|                       |                    | NR          | INNFORT DEN | AV       |  |
| NR                    |                    | INNFORT DEN | AV          |          |  |



# NSB · REGISTRERING AV BYGNINGER

Bak / Had 07037

|                        |   |                     |                  |
|------------------------|---|---------------------|------------------|
| NAVN<br>BYGNINGENS ART | STABEKK STASJON<br>Hus for nedgang, sør | STASJONSNR.<br>1405 | BYGN. NR.<br>004 |
| BANESTREKNING          | 141 Skøyen - Asker (Drammensbanen)      | KILOMETER<br>8,01   |                  |
| KOMMUNE.MATR.NR.       | Bærum                                   | GARDSNR<br>14       | BRUKSNR 107      |
| ADRESSE                | Gml. Drammensvei 36, 1320 STABEKK       | DISTRIKT<br>Drammen |                  |

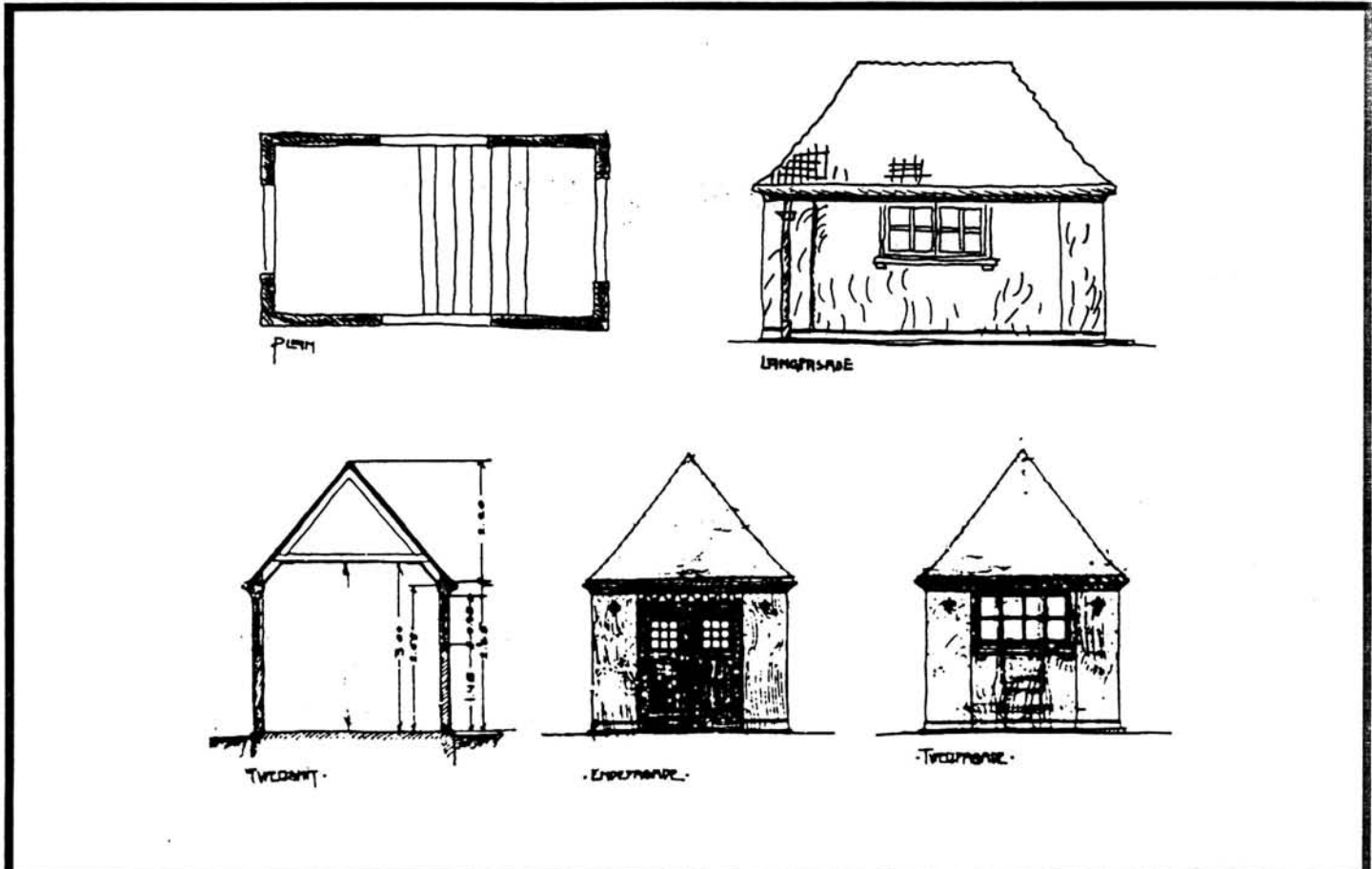
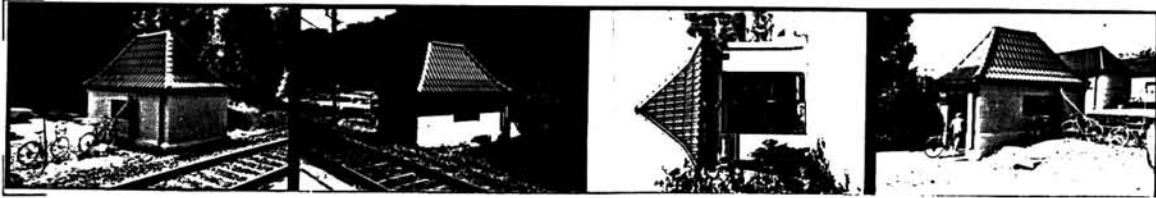

TEGNINGEN VISER: Orig. tegn. dat. 8.6.1916 og 15..6.1915

M 1:175-500

|                             |                                   |           |                              |
|-----------------------------|-----------------------------------|-----------|------------------------------|
| OPPRINNELIG<br>BRUKSFORMÅL  | PRIMÆRT<br>Nedgang til plattform  | SEKUNDÆRT |                              |
| NÅVÆRENDE<br>BRUKSFORMÅL    | PRIMÆRT<br>Nedgang til plattform  | SEKUNDÆRT | ANTALL<br>LEILIGHETER: 0     |
|                             |                                   |           | ANTALL<br>OVERNATTINGSROM: 0 |
| FORHOLD TIL<br>ANDRE HUS    | Del av anlegg - s.bygd. Undergang |           |                              |
| FYSISK MILJØ-<br>SAMMENHENG | Mindre tettsted                   |           |                              |

|            |                                     |            |   |                          |  |
|------------|-------------------------------------|------------|---|--------------------------|--|
| VERNEVERDI | <input type="checkbox"/>            | PRIORITERT | BYGNINGEN PRIORITERES SPESIELT SOM BEVARINGSOBJEKT (EVT. INTERN NSB-FREDNING)   | <input type="checkbox"/> | BYGNINGEN ER FREDET I MEDHOLD AV LOV OM KULTURMINNER |
|            | <input type="checkbox"/>            | HOY        | ENDRINGER SKAL IKKE FORETAS FOR ARKITEKTKONTORET HAR GODKJENT PLANENE. DETTE GJELDER OGSÅ UTSKIFTING AV DØRER, VINDUER, KLEDNING, TAKTEKKING OSV. |                          |  |
|            | <input checked="" type="checkbox"/> | MIDDELS    |   |                          |  |
|            | <input type="checkbox"/>            | LAV        | ENDRINGER KAN FORETAS UTEN GODKJENNING FRA ARKITEKTKONTORET. DET HENVISES TIL GENERELLE RÅD OG RETNINGSLINJER.                                    |                          |  |
|            | <input type="checkbox"/>            | INGEN      |   |                          |  |

|             |                         |                                   |                     |                                    |
|-------------|-------------------------|-----------------------------------|---------------------|------------------------------------|
| DIMENSJONER | HOVEDTÅL<br>M 5,0 x 3,4 | BEBYGD<br>AREAL M <sup>2</sup> 17 | ANTALL<br>ETASJER 1 | BRUTTO<br>GOLVAREAL M <sup>2</sup> |
|-------------|-------------------------|-----------------------------------|---------------------|------------------------------------|

|                        |  |              |                        |
|------------------------|--|--------------|------------------------|
| BYGNINGSDEL            | TYPE.KONSTRUKSJON                      | INSTALLASJON | MERKNAD                |
| FUNDAMENT              | Betongmur                              | SKORSTEIN    | STK. 0                 |
| KJELLER<br>UNDERETASJE | 1. trapp ned<br>2. oppfylt             | ELEKTRISITET | Innlagt                |
| YTTERVEGG              | Mur av tegl                            | OPPVARMING   | PRIMÆRT.<br>SEKUNDÆRT. |
| FASADEKLEDNING         | Puss                                   | VANN         | Ikke innlagt           |
| TAKFORM                | Valm                                   | BAD          |                        |
| TAKTEKING              | Stålplater formet som enkeltkrum stein | TOALETT      | TYPE:<br>ANTALL: 0     |

|         |                                 |                         |  |
|---------|---------------------------------|-------------------------|--|
| VINDUER | Skiftet til glassbyggesteinfelt | DEKOR<br>INNSKRIPSJONER |  |
| DORER   | Ny alu.dør.                     | INTERIØR                |  |

|                                     |              |         |
|-------------------------------------|--------------|---------|
| BYGGEGÅR                            | ÅR<br>ca1920 | MERKNAD |
| TILBYGGING<br>OMBYGGING<br>FLYTTING | ÅR           | ENDRING |

|                           |                  |             |                       |                        |      |                    |
|---------------------------|------------------|-------------|-----------------------|------------------------|------|--------------------|
| VEDLIKEHOLDS-<br>TILSTAND | TILSTAND:<br>ÅR: | I GOD STAND | BEGYNNENDE<br>FORFALL | FRAMSKREDET<br>FORFALL | RUIN | EVT. FORFALLSARSAK |
|                           |                  | X           |                       |                        |      |                    |
|                           |                  |             |                       |                        |      |                    |
|                           |                  |             |                       |                        |      |                    |

|               |             |                 |           |                 |
|---------------|-------------|-----------------|-----------|-----------------|
| FARGESKJEMA   | OPPRINNELIG | NAVÆRENDE       | FRAMTIDIG | BYGGHERRE       |
| UTVENDIG VEGG |             | 605             |           | NSB<br>ARKITEKT |
| VINDSKIER     | gesims      | lys grå         |           |                 |
| GERIKTER      |             |                 |           | BYGGMESTER      |
| VINDUER       |             |                 |           | BYGNINGSTYPE    |
| DORER         |             | Mørk eloksering |           | STILPREG        |
| HJØRNEBORD    |             |                 |           |                 |

|                                |  |
|--------------------------------|--|
| TEGNINGER<br>(ARKIVHENVISNING) |  |
| BLDRE FOTOGRAF.                |  |

|                       |   |                    |             |             |          |
|-----------------------|---|--------------------|-------------|-------------|----------|
| ANDRE<br>OPPLYSNINGER | Tegningen viser en rekonstruksjon v/hjelp<br>av tegn. for bygn. 3. (Hus for nedgang,<br>Nord) | UTGITT             | DATO        | REGISTR.    | DATO     |
|                       |   |                    |             |             | 22.07.86 |
|                       |   | RETTELSES-<br>BLAD | NR          | INNFORT DEN | AV       |
|                       |   | NR                 | INNFORT DEN | AV          |          |
|                       |   | NR                 | INNFORT DEN | AV          |          |

# NSB - REGISTRERING AV BYGNINGER

Bak/Had 07037

|                        |                                       |                     |                 |
|------------------------|---------------------------------------|---------------------|-----------------|
| NAVN<br>BYGNINGENS ART | STABEKK STASJON<br>Overnatting, vedbu | STASJONSNR.<br>1405 | BYGN.NR.<br>005 |
| BANESTREKNING          | 141 Skøyen - Asker                    | KILOMETER<br>7,93   |                 |
| KOMMUNE, MATR. NR.     | Bærum                                 | GÅRDSNR.<br>14      | BRUKSNR.<br>107 |
| ADRESSE                | Gml. Drammensvei 36, 1320 STABEKK     | DISTRIKT<br>Drammen |                 |



Flan

Fasade Vest

Fasade Nord

Fasade Ost

TEGNINGEN VISER: Orig. tegn. dat. 9.6.1967

M 1:250

|                             |                                   |           |  |
|-----------------------------|-----------------------------------|-----------|--|
| OPPRINNELIG<br>BRUKSFØRMÅL  | PRIMÆRT<br>Vedbu, verksted        | SEKUNDÆRT |  |
| NÅVERENDE<br>BRUKSFØRMÅL    | PRIMÆRT<br>Vedbu, lager, hvilerom | SEKUNDÆRT | ANTALL<br>LEILIGHETER: 0<br>ANTALL<br>OVERNATTINGSROM: 2 |
| FORHOLD TIL<br>ANDRE HUS    | Del av anlegg - frittst.          |           |  |
| FYSISK MILJØ-<br>SAMMENHENG | Mindre tettsted                   |           |  |

|            |  |   |  |
|------------|--|---|--|
| VERNEVERDI | <input type="checkbox"/> PRIO-<br>RITERT | BYGNINGEN PRIORITERES SPESIELT SOM BEVA-<br>RINGSOBJEKT (EVT. INTERN NSB-FREDNING)  | <input type="checkbox"/> BYGNINGEN ER FREDET I MEDHOLD AV LOV<br>OM KULTURMINNER |
|            | <input type="checkbox"/> HOY             | ENDRINGER SKAL IKKE FORETAS FOR ARKITEKTKONTORET HAR GODKJENT PLANENE. DETTE GJELDER<br>OGSA UTSKIFTING AV DØRER, VINDUER, KLEDNING, TAKTEKKING OSV |  |
|            | <input type="checkbox"/> MIDDELS         |   |  |
|            | <input checked="" type="checkbox"/> LAV  | ENDRINGER KAN FORETAS UTEN GODKJENNING FRA ARKITEKTKONTORET. DET HENVISES TIL GENE-<br>RELLE RÅD OG RETNINGSLINJER.                                 |  |
|            | <input type="checkbox"/> INGEN           |   |  |

|             |                          |                                      |                     |                                    |
|-------------|--------------------------|--------------------------------------|---------------------|------------------------------------|
| DIMENSJONER | HOVEDMÅL<br>M 16,0 x 6,0 | BEBYGD<br>AREAL M <sup>2</sup> ca 96 | ANTALL<br>ETASJER 1 | BRUTTO<br>GOLVAREAL M <sup>2</sup> |
|-------------|--------------------------|--------------------------------------|---------------------|------------------------------------|

| BYGNINGSDEL            | TYPE. KONSTRUKSJON                | INSTALLASJON | MERKNAD                   |
|------------------------|-----------------------------------|--------------|---------------------------|
| FUNDAMENT              | Betongmur                         | SKORSTEIN    | stk 0                     |
| KJELLER<br>UNDERETASJE | Kryperom<br>trebjelkelag          | ELEKTRISITET | Innlagt                   |
| YTTERVEGG              | Antatt bindingsverk               | OPPVARMING   | PRIMÆRT:<br>SEKUNDÆRT: E1 |
| FASADEKLEDNING         | Staffpanel                        | VANN         | Innlagt                   |
| TAKFORM                | Saltak                            | BAD          |                           |
| TAKTEKKING             | Asbestcementplater (bølgeeternit) | TOALETT      | TYPE:<br>ANTALL: 0        |

|         |                     |                         |                        |
|---------|---------------------|-------------------------|------------------------|
| VINDUER | Skiftet (unntatt 1) | DEKOR<br>INNSKRIPSJONER | Profilerte sperreender |
| DØRER   | 1 oppr. fyllingsdør | INTERIØR                |                        |

| BYGGÅR                              | ÅR | MERKNAD |
|-------------------------------------|----|---------|
| TILBYGGING<br>OMBYGGING<br>FLYTTING | ÅR | ENDRING |

| VEDLIKEHOLDS-<br>TILSTAND | TILSTAND: | I GOD STAND | BEGYNNENDE<br>FORFALL | FRAMSKREDET<br>FORFALL | RUIN | EVT FORFALLSARSÅK |
|---------------------------|-----------|-------------|-----------------------|------------------------|------|-------------------|
|                           | ÅR:       |             |                       |                        |      |                   |
|                           |           |             | X                     |                        |      |                   |
|                           |           |             |                       |                        |      |                   |
|                           |           |             |                       |                        |      |                   |

| FARGESKJEMA   | OPPRINNELIG | NAVÆRENDE   | FRAMTIDIG | BYGGHERRE       |
|---------------|-------------|-------------|-----------|-----------------|
| UTVENDIG VEGG |             | 4B6         |           | NSB<br>ARKITEKT |
| VINDSKIER     |             | 4B6         |           |                 |
| GERIKTER      |             | ≈ hvite/5E3 |           | BYGGMESTER      |
| VINDUER       |             | ≈ hvite     |           |                 |
| DØRER         |             | 5E3         |           | BYGNINGSTYPE    |
| HJØRNEBORD    |             | 4B6         |           |                 |
|               |             |             |           | STILPREG        |

|                                |  |
|--------------------------------|--|
| TEGNINGER<br>(ARKIVHENVISNING) |  |
| ELLERE FOTOGRAF                |  |

|                       |                     |             |             |          |  |
|-----------------------|---------------------|-------------|-------------|----------|--|
| ANDRE<br>OPPLYSNINGER | UTGITT              | DATO        | REGISTR     | DATO     |  |
|                       |                     |             |             | 22.07.86 |  |
|                       | RETTELSESB-<br>BLAD | NR          | INNFORT DEN | AV       |  |
|                       |                     | NR          | INNFORT DEN | AV       |  |
| NR                    |                     | INNFORT DEN | AV          |          |  |

# NSB - REGISTRERING AV BYGNINGER

Bak./Had 0703.7

|                        |                                    |                     |                  |
|------------------------|------------------------------------|---------------------|------------------|
| NAVN<br>BYGNINGENS ART | STABEKK STASJON<br>Godshus         | STASJONSNR.<br>1405 | BYGN. NR.<br>006 |
| BANESTREKNING          | 141 Skøyen - Asker (Drammensbanen) | KILOMETER<br>8,03   |                  |
| KOMMUNE.MATR.NR.       | Bærum                              | GARDSNR 14          | BRUKSNR 107      |
| ADRESSE                | Gml. Drammensvei 36, 1320 STABEKK  | DISTRIKT<br>Drammen |                  |

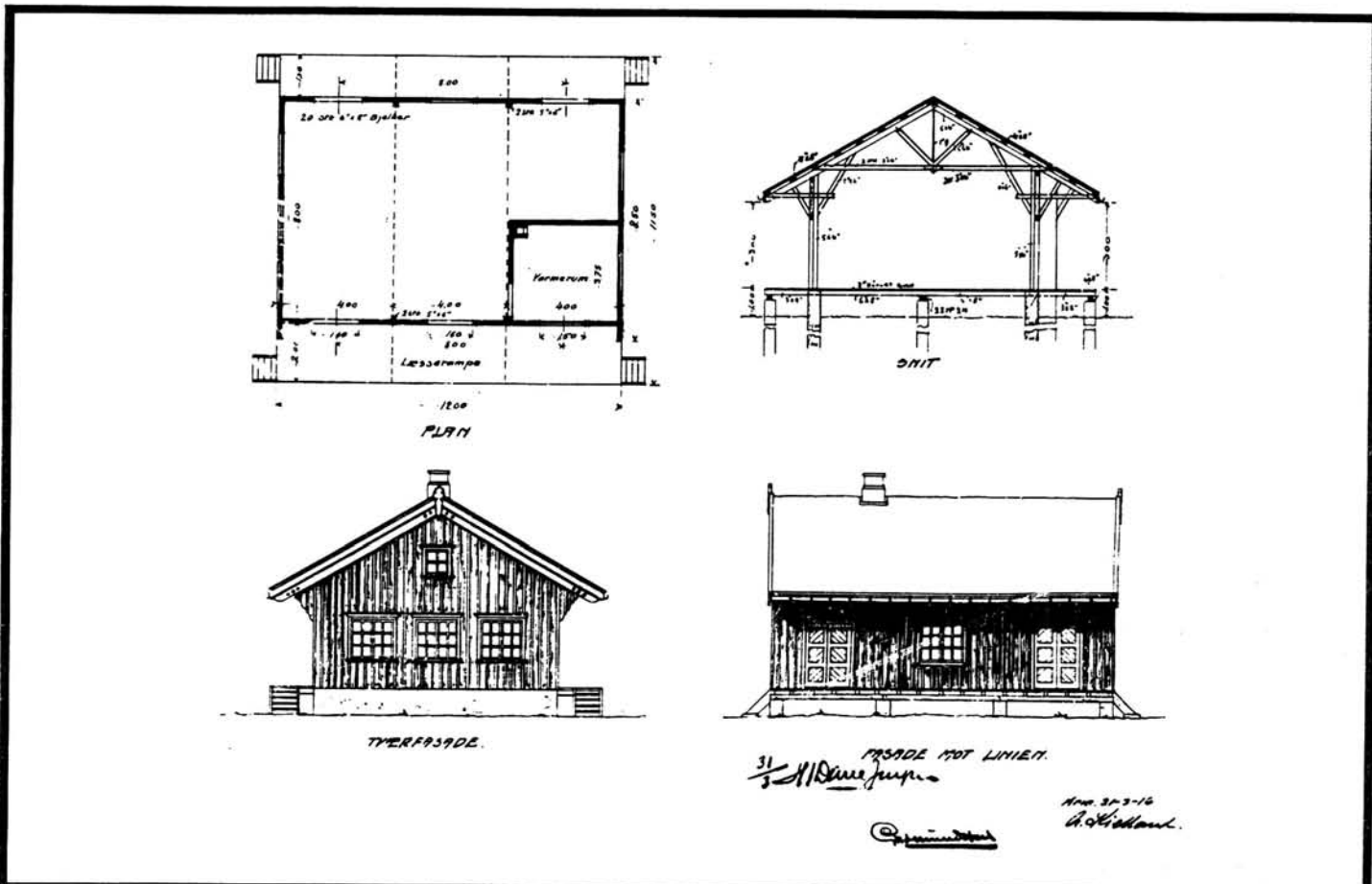

TEGNINGEN VISER: Orig. tegn. dat. 21.3.1916

M 1:250

|                             |                          |           |  |
|-----------------------------|--------------------------|-----------|--|
| OPPRINNELIG<br>BRUKSFORMAL  | PRIMÆRT<br>Godshus       | SEKUNDÆRT |  |
| NAVÆRENDE<br>BRUKSFORMAL    | PRIMÆRT<br>Lager         | SEKUNDÆRT | ANTALL<br>LEILIGHETER: 0<br>ANTALL<br>OVERNATTINGSROM: 0 |
| FORHOLD TIL<br>ANDRE HUS    | Del av anlegg - frittst. |           |  |
| FYSISK MILJØ-<br>SAMMENHENG | Mindre tettsted          |           |  |

|                                |   |  |  |
|--------------------------------|---|--|--|
| VERNEVERDI                     | <input type="checkbox"/> PRIO-<br>RITERT    | BYGNINGEN PRIORITERES SPESIELT SOM BEVA-<br>RINGSOBJEKT (EVT. INTERN NSB-FREDNING)   | <input type="checkbox"/> BYGNINGEN ER FREDET I MEDHOLD AV LOV<br>OM KULTURMINNER |
|                                | <input type="checkbox"/> HOY                | ENDRINGER SKAL IKKE FORETAS FOR ARKITEKTKONTORET HAR GODKJENT PLANENE. DETTE GJELDER<br>OGSA UTSKIFTING AV DØRER, VINDUER, KLEDNING, TAKTEKKING OSV. |  |
|                                | <input checked="" type="checkbox"/> MIDDELS |  |  |
|                                | <input type="checkbox"/> LAV                | ENDRINGER KAN FORETAS UTEN GODKJENNING FRA ARKITEKTKONTORET. DET HENVISES TIL GENE-<br>RELLE RÅD OG RETNINGSLINJER.                                  |  |
| <input type="checkbox"/> INGEN |   |  |  |

|             |                           |                                    |                     |                                    |
|-------------|---------------------------|------------------------------------|---------------------|------------------------------------|
| DIMENSJONER | HOVEDTAL<br>M 12,0 x 11,5 | BEBYGD<br>AREAL M <sup>2</sup> 138 | ANTALL<br>ETASJER 1 | BRUTTO<br>GOLVAREAL M <sup>2</sup> |
|-------------|---------------------------|------------------------------------|---------------------|------------------------------------|

| BYGNINGSDEL            | TYPE. KONSTRUKSJON         | INSTALLASJON | MERKNAD                   |
|------------------------|----------------------------|--------------|---------------------------|
| FUNDAMENT              | 1. Grunnmur<br>2. Pillarer | SKORSTEIN    | STK 1                     |
| KJELLER<br>UNDERETASJE | Kryperom<br>trebjelkelag   | ELEKTRISITET | Innlagt                   |
| YTTERVEGG              | Bindingsverk               | OPPVARMING   | PRIMÆRT:<br>SEKUNDÆRT: E1 |
| FASADEKLEDNING         | Stående panel              | VANN         | Ikke innlagt              |
| TAKFORM                | Saltak                     | BAD          |                           |
| TAKTEKKING             | Flat tegl                  | TOALETT      | TYPE:<br>ANTALL: 0        |

|         |       |                         |              |
|---------|-------|-------------------------|--------------|
| VINDUER | Oppr. | DEKOR<br>INNSKRIPSJONER | Gavlblomster |
| DØRER   | Oppr. | INTERIØR                |              |

|                                     |            |                                  |
|-------------------------------------|------------|----------------------------------|
| BYGGGEAR                            | AR<br>1917 | MERKNAD<br>(Ferdigbef. 19.01.17) |
| TILBYGGING<br>OMBYGGING<br>FLYTTING | AR         | ENDRING                          |

|                           |                  |             |                       |                        |      |                    |
|---------------------------|------------------|-------------|-----------------------|------------------------|------|--------------------|
| VEDLIKEHOLDS-<br>TILSTAND | TILSTAND:<br>ÅR: | I GOD STAND | BEGYNNENDE<br>FORFALL | FRAMSKREDET<br>FORFALL | RUIN | EVT. FORFALLSÅRSÅK |
|                           |                  | X           |                       |                        |      |                    |
|                           |                  |             |                       |                        |      |                    |
|                           |                  |             |                       |                        |      |                    |

|               |             |           |           |  |
|---------------|-------------|-----------|-----------|--|
| FARGESKJEMA   | OPPRINNELIG | NAVÆRENDE | FRAMTIDIG | BYGGHERRE                                      |
| UTVENDIG VEGG |             | 2D4       |           | NSB  |
| VINDSKIER     |             | hvite     |           | ARKITEKT<br>NSB Arkitektktr. v/<br>A. Kielland |
| GERIKTER      |             | 2D4       |           | BYGGMESTER                                     |
| VINDUER       |             | hvite     |           | M. Simensen                                    |
| DØRER         |             | 2D5       |           | BYGNINGSTYPE                                   |
| HJØRNEBORD    |             |           |           | STILPREG                                       |

|                                |      |
|--------------------------------|------|
| TEGNINGER<br>(ARKIVHENVISNING) | AK 3 |
| ÆLDRE FOTOGRAF                 |      |

|                       |                    |      |             |          |
|-----------------------|--------------------|------|-------------|----------|
| ANDRE<br>OPPLYSNINGER | UTGITT             | DATO | REGISTR.    | DATO     |
|                       |                    |      |             | 22.07.86 |
|                       | RETTELSES-<br>BLAD | NR   | INNFORT DEN | AV       |
|                       |                    | NR   | INNFORT DEN | AV       |
|                       |                    | NR   | INNFORT DEN | AV       |

# NSB · REGISTRERING AV BYGNINGER

UTGITT:  
REVIDERT:

|            |                           |                                     |          |
|------------|---------------------------|-------------------------------------|----------|
| STASJONSNR | STASJON/STREK/ANLEGG      | BANE/BILROUTE                       | DISTRIKT |
|            | 1405 STABEKK - 1406 HØVIK | 141 SKØYEN - ASKER (-DRAMMENSBANEN) | DRAMMEN  |

| BYGN NR | KILOMETER | BYGNINGSTYPE | ADRESSE           | MATRIKEL GNR BNR | BEBYGD AREAL | ETG | BRUTTO GOLVFLATE | HØVED-MATERIALE | BYGGEGEAR | TEGNINGER ARKIVNR | MERKNAD   | EGET SKIEM |
|---------|-----------|--------------|-------------------|------------------|--------------|-----|------------------|-----------------|-----------|-------------------|-----------|------------|
| 1       | 8,75      | Leskur       | Strand (fhv. hp1) | 14/368           | ca 12        | 1   |                  | mur             | ca 1968   | AK 11219          | Sørsiden  |            |
| 2       | 8,78      | Leskur       | Strand (fhv. hp1) | 14/368           | ca 9         | 1   |                  | mur             | ca 1968   | AK 11219          | Nordsiden |            |

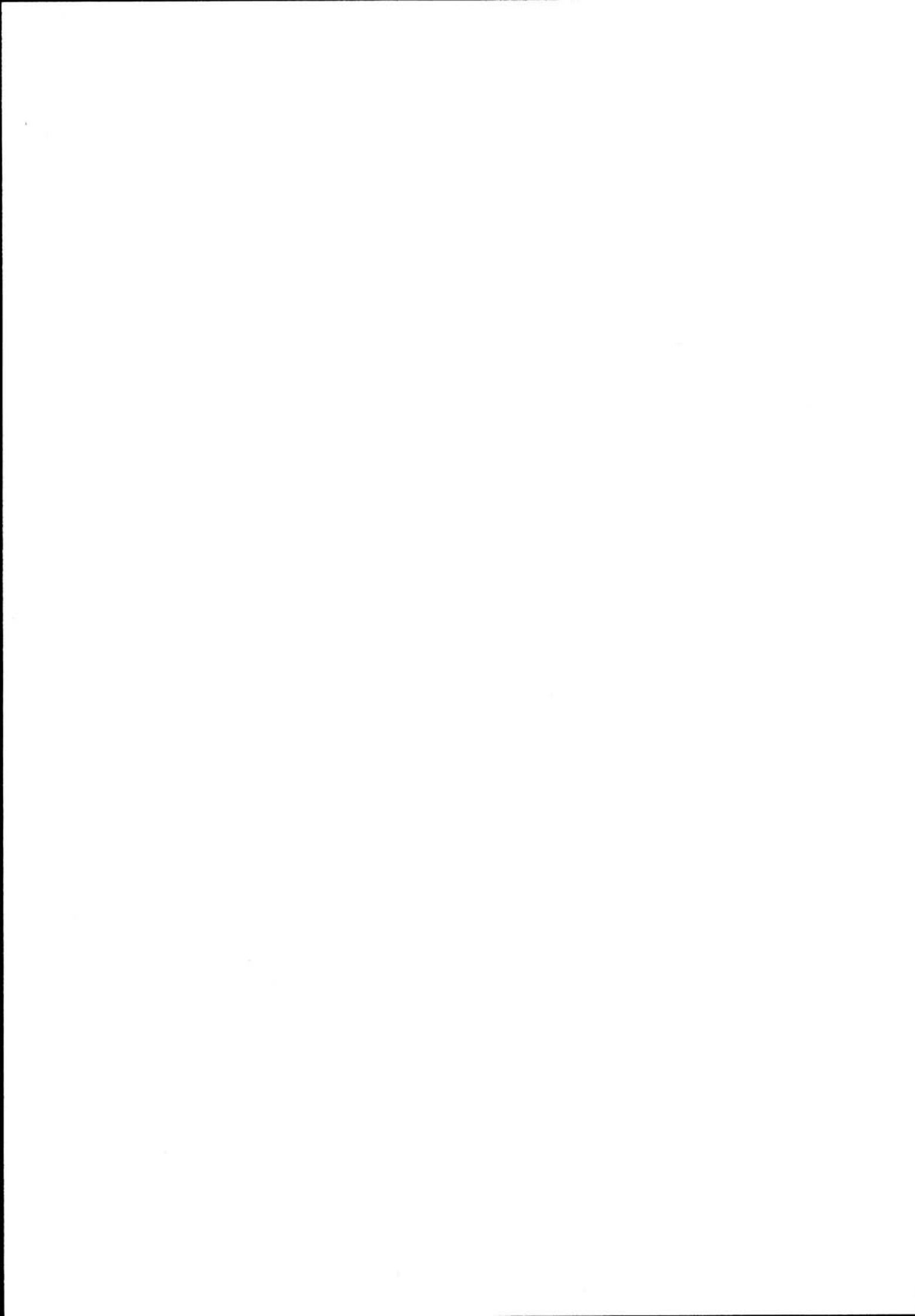



# NSB - REGISTRERING AV BYGNINGER

UTGITT:  
REVIDERT:

|                    |  |  |                     |
|--------------------|--|--|---------------------|
| STASJONSNR<br>1406 | STASJON/SITREKNING/ANLEGG<br>HØVIK STASJON | BANE /BILROUTE<br>141 SKØYEN - ASKER ( DRAMMENSBANEN ) | DISTRIKT<br>DRAMMEN |
|--------------------|--|--|---------------------|

| BYGN NR | KILOMETER | BYGNINGSTYPE     | ADRESSE     | MATRIKkel GNR BNR | BEBYGD AREAL | ETG | BRUTTO GOLVFLATE | HØVED-MATERIALE | BYGGEGAR | TEGNINGER ARKIVNR | MERKNAD                             | EGET SKIEM |
|---------|-----------|------------------|-------------|-------------------|--------------|-----|------------------|-----------------|----------|-------------------|-------------------------------------|------------|
| 1       | 9,75      | Stasjonsbygning  |             | 11/1119           | 227          | 2½  |                  | tre/<br>betong  | 1920     | AK 1676           |                                     | X          |
| 2       | 9,67      | Godshus          |             | "                 | 138          | 1   |                  | tre             | 1916     |                   |                                     | X          |
| 3       | 9,57      | Hvile/redskapsbu |             | "                 | 55           | 1   |                  | tre             |          |                   |                                     |            |
| 4       | (9,73)    | Furulund bolig   | Snoveien 15 | 11/45             | 136          | 1½  |                  | tre             | 1890     | AK 10654          | Kjøpt av<br>NSB 1913<br>Skal selges |            |
| 5       | (9,73)    | Furulund garasje | Snoveien 15 | 11/45             | 20           | 1   |                  | tre             | ca1964   | AK 10654          |                                     |            |

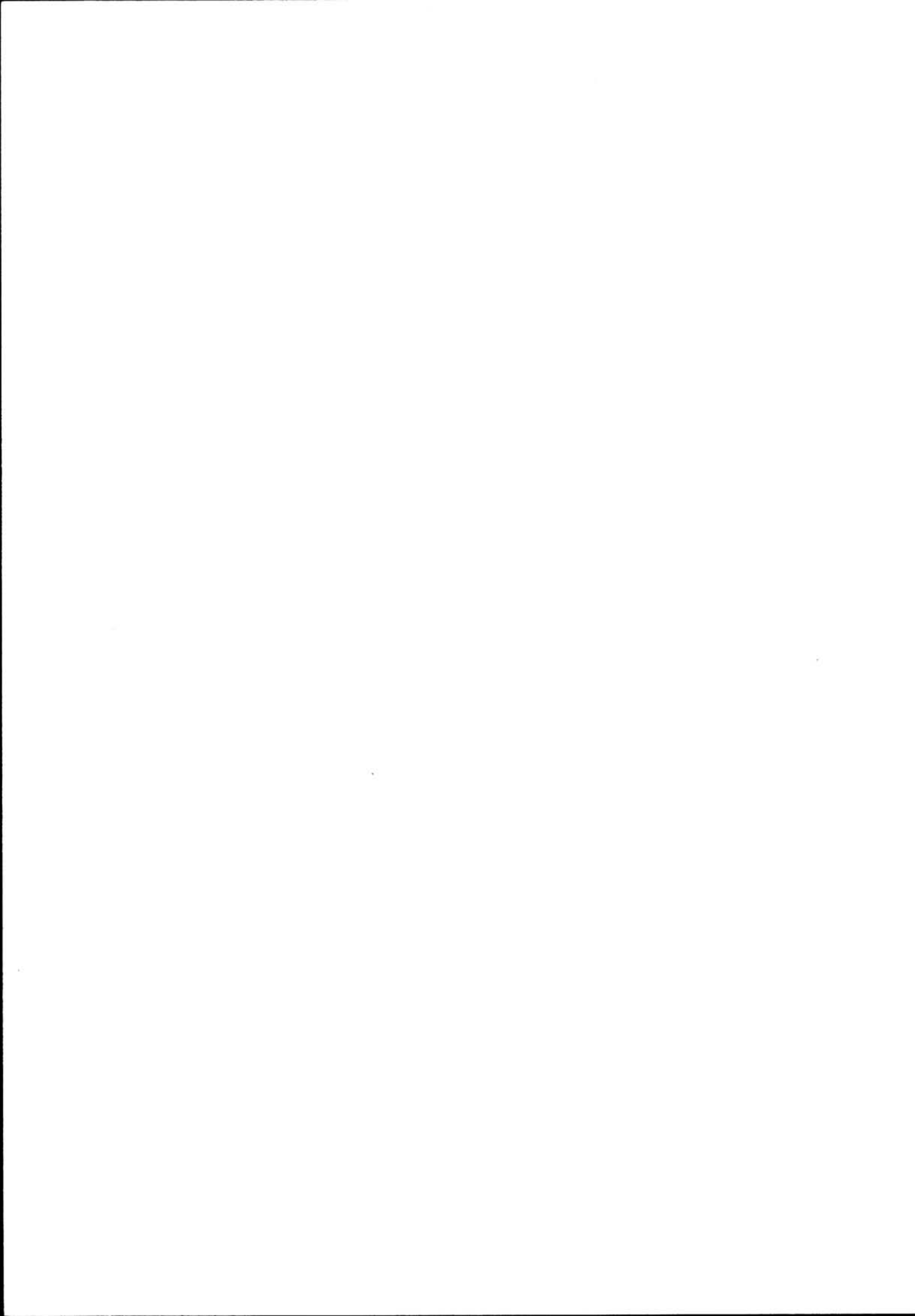

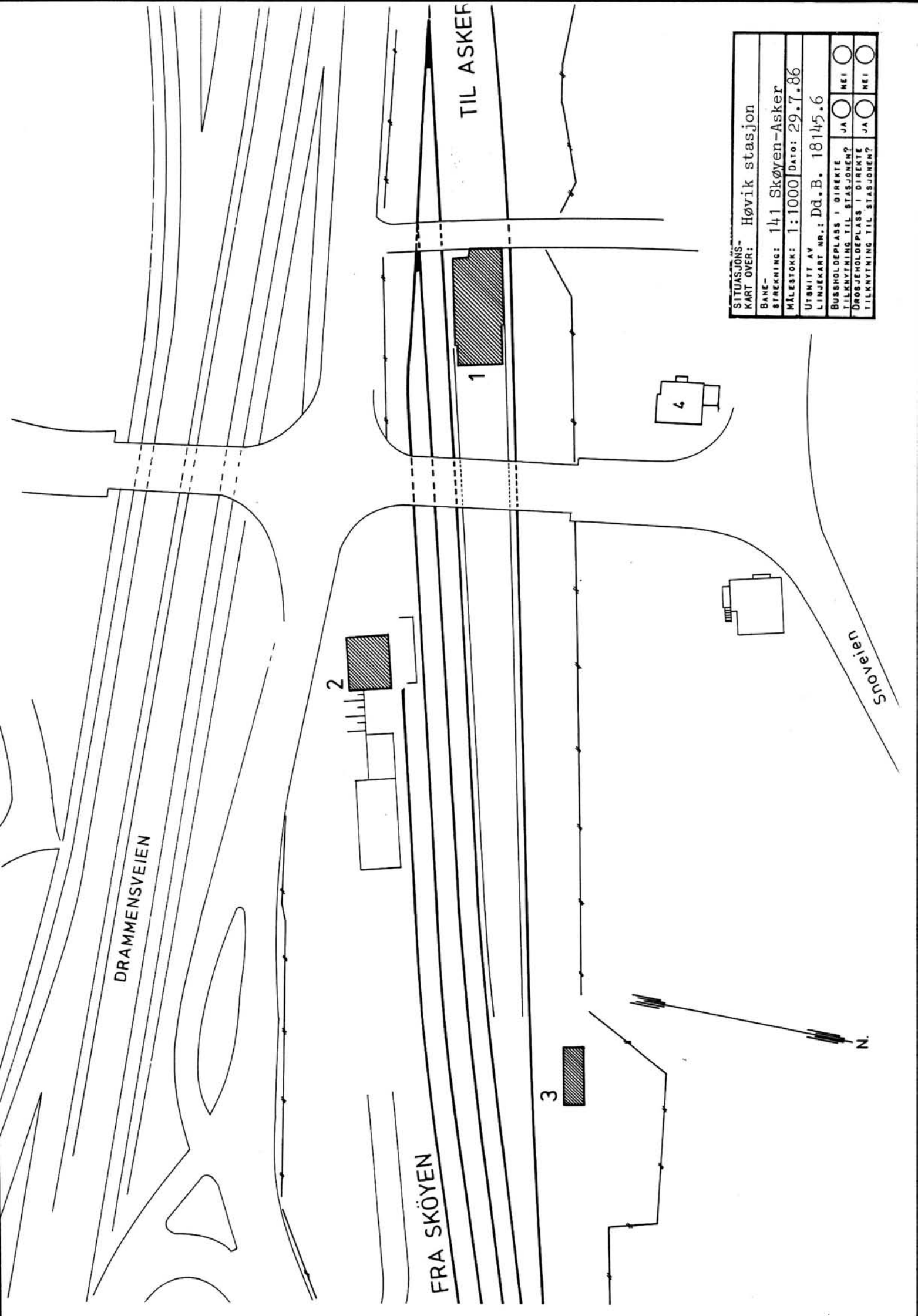

|                            |                              |              |                       |     |                       |
|----------------------------|------------------------------|--------------|-----------------------|-----|-----------------------|
| SITUASJONS-                | Høvik stasjon                |              |                       |     |                       |
| KART OVER:                 | Høvik stasjon                |              |                       |     |                       |
| BAHE-                      | 141 Skøyen-Asker             |              |                       |     |                       |
| SIREKNING:                 | 141                          | Skøyen-Asker |                       |     |                       |
| MÅLESTOKK:                 | 1:1000                       | Dato:        | 29.7.86               |     |                       |
| UTSNITT AV                 | LINJEKART NR.: Dd.B. 18145.6 |              |                       |     |                       |
| BUSSHOLDEPLASS I DIREKTE   | TILKNYTNING TIL STASJONEN?   | JA           | <input type="radio"/> | NEI | <input type="radio"/> |
| DROGJEHOLDEPLASS I DIREKTE | TILKNYTNING TIL STASJONEN?   | JA           | <input type="radio"/> | NEI | <input type="radio"/> |

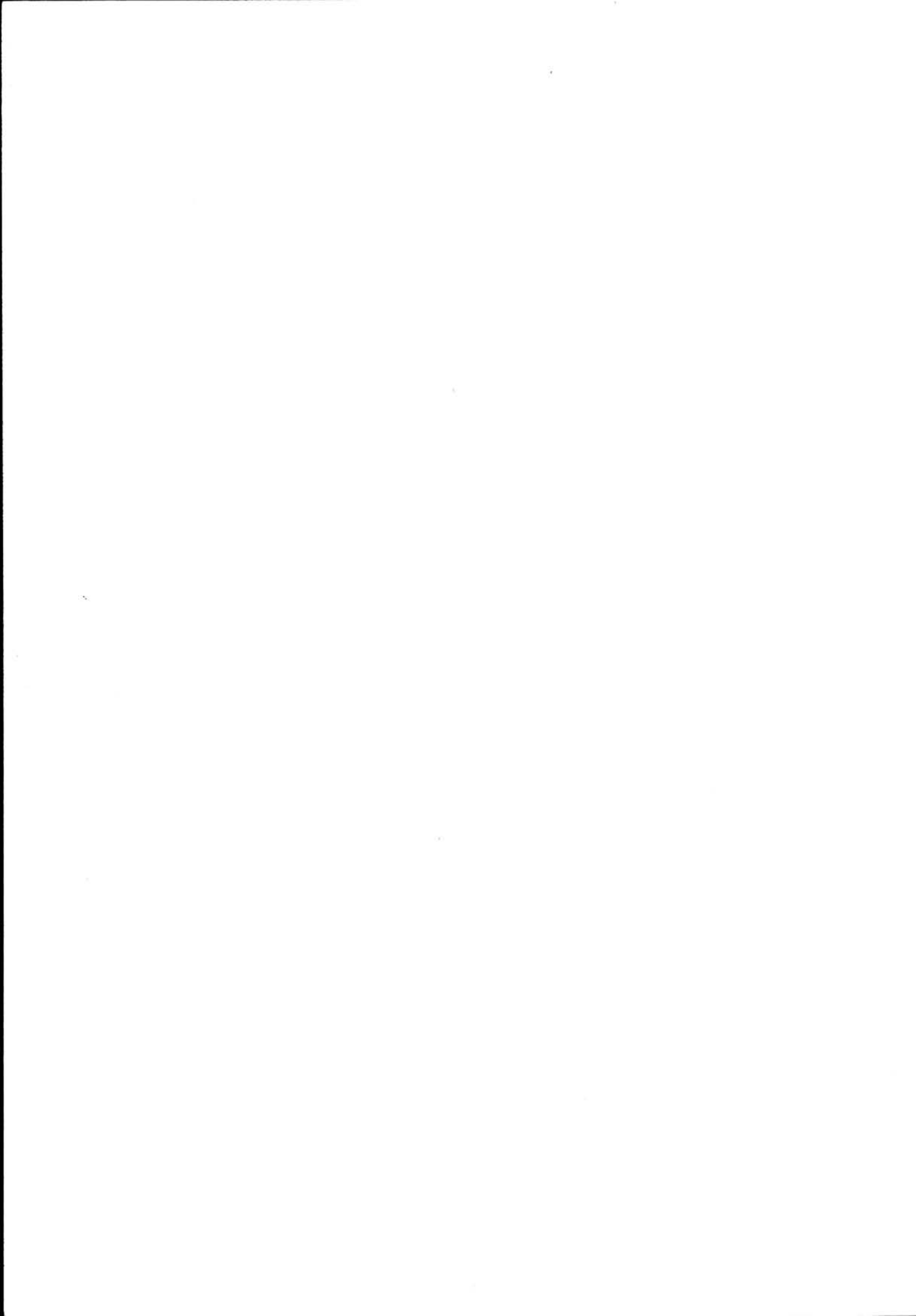

# NSB - REGISTRERING AV BYGNINGER

Bak/Had 0703.7

|                        |                                    |                     |                 |
|------------------------|------------------------------------|---------------------|-----------------|
| NAVN<br>BYGNINGENS ART | HØVIK STASJON<br>Stasjonsbygning   | STASJONSNR.<br>1406 | BYGN.NR.<br>001 |
| BANESTREKNING          | 141 Skøyen - Asker (Drammensbanen) | KILOMETER<br>9,75   |                 |
| KOMMUNE.MATR.NR.       | Bærum                              | GÅRDSNR 11          | BRUKSNR 1119    |
| ADRESSE                | 1322 HØVIK                         | DISTRIKT<br>Drammen |                 |

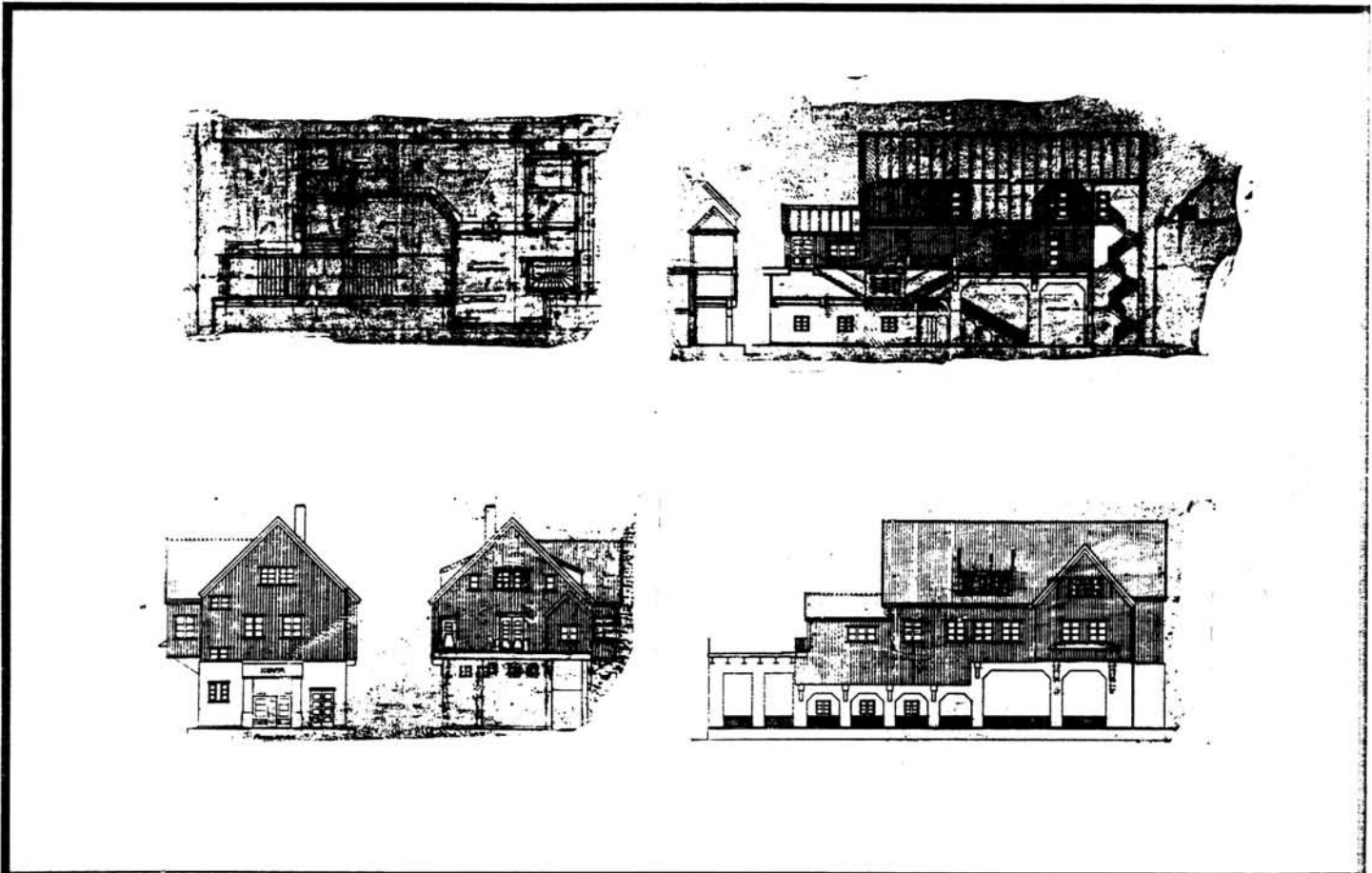

TEGNINGEN VISER: Orig. tegn. dat. 13.12.1916

M 1:500

|                             |  |           |  |
|-----------------------------|--|-----------|--|
| OPPRINNELIG<br>BRUKSFORMAL  | PRIMÆRT<br>Stasjonsbygning, ekspedisjonslokaler, postkontor, leilighet | SEKUNDÆRT |  |
| NAVÆRENDE<br>BRUKSFORMAL    | PRIMÆRT<br>Ekspedisjonsrom. Postkontor leilighet                       | SEKUNDÆRT | ANTALL<br>LEILIGHETER: 1<br>ANTALL<br>OVERNATTINGSROM: 1 |
| FORHOLD TIL<br>ANDRE HUS    | Del av anlegg - frittst.   |           |  |
| FYSISK MILJØ-<br>SAMMENHENG | Mindre tettsted  |           |  |

|            |  |  |   |
|------------|--|--|---|
| VERNEVERDI | <input type="checkbox"/> PRIO-<br>RITERT | BYGNINGEN PRIORITERES SPESIELT SOM BEVARINGSOBJEKT (EVT. INTERN NSB-FREDNING)  | <input type="checkbox"/> BYGNINGEN ER FREDET I MEDHOLD AV LOV OM KULTURMINNER |
|            | <input checked="" type="checkbox"/> HOY  | ENDRINGER SKAL IKKE FORETAS FOR ARKITEKTKONTORET HAR GODKJENT PLANENE. DETTE GJELDER OGSÅ UTSKIFTING AV DØRER, VINDUER, KLEDNING, TAKTEKKING OSV |   |
|            | <input type="checkbox"/> MIDDELS         |  |   |
|            | <input type="checkbox"/> LAV             | ENDRINGER KAN FORETAS UTEN GODKJENNING FRA ARKITEKTKONTORET. DET HENVISES TIL GENERELLE RÅD OG RETNINGSLINJER.                                   |   |
|            | <input type="checkbox"/> INGEN           |  |   |

|             |                           |                                    |                      |                                    |
|-------------|---------------------------|------------------------------------|----------------------|------------------------------------|
| DIMENSJONER | HØVEDTÅL<br>M 24,7 x 13,1 | BEBYGD<br>AREAL M <sup>2</sup> 227 | ANTALL<br>ETASJER 2½ | BRUTTO<br>GOLVAREAL M <sup>2</sup> |
|-------------|---------------------------|------------------------------------|----------------------|------------------------------------|

| BYGNINGSDEL            | TYPE, KONSTRUKSJON                            | INSTALLASJON | MERKNAD                        |
|------------------------|---|--------------|--------------------------------|
| FUNDAMENT              | 1. Betongmur<br>2. Betongpillarer             | SKORSTEIN    | STK 1                          |
| KJELLER<br>UNDERETASJE | Ganghøyde - betongdekke                       | ELEKTRISITET | Innlagt                        |
|                        |   | OPPVARMING   | PRIMÆRT:<br>Olje<br>SEKUNDÆRT: |
| YTTERVEGG              | Reisverk (antatt)                             | VANN         | Innlagt                        |
| FASADEKLEDNING         | 1. Stående vekselpanel<br>2. Puss (underetg.) | BAD          | Innlagt 1 stk.                 |
| TAKFORM                | Saltak  | TOALETT      | TYPE:<br>WC                    |
| TAKTEKING              | Dobbeltkrum sementstein                       |              | ANTALL:<br>5                   |

|         |                                      |                         |
|---------|--------------------------------------|-------------------------|
| VINDUER | Skiftet hovedetasje,<br>ellers oppr. | DEKOR<br>INNSKRIPSJONER |
| DØRER   | Oppr. heisdør,<br>ellers skiftet     | INTERIØR                |

|                                     |              |                                       |
|-------------------------------------|--------------|---------------------------------------|
| BYGGEÅR                             | AR<br>ca1920 | MERKNAD<br>(datering detaljtegninger) |
| TILBYGGING<br>OMBYGGING<br>FLYTTING | AR<br>ca1933 | ENDRING<br>Innbygging av underetasje  |

| VEDLIKEHOLDS-<br>TILSTAND | TILSTAND: | I GOD STAND | BEGYNNENDE<br>FORFALL | FRAMSKREDET<br>FORFALL | RUIN | EVT. FORFALLSARSÅK |
|---------------------------|-----------|-------------|-----------------------|------------------------|------|--------------------|
|                           | AR:       |             |                       |                        |      |                    |
|                           |           | X           |                       |                        |      |                    |
|                           |           |             |                       |                        |      |                    |
|                           |           |             |                       |                        |      |                    |

| FARGESKJEMA   | OPPRINNELIG | NAVÆRENDE        | FRAMTIDIG | BYGGHERRE                                  |
|---------------|-------------|------------------|-----------|--|
| UTVENDIG VEGG |             | lys grå puss/5C5 |           | NSB  |
| VINDSKIER     |             | 5C5              |           | ARKITEKT<br>NSB Arkitektktr. v/<br>R. Utne |
| GERIKTER      |             | 4B3              |           | BYGGMESTER                                 |
| VINDUER       |             | hvite/brun beis  |           |  |
| DØRER         |             | brune            |           | BYGNINGSTYPE                               |
| HJØRNEBORD    |             |                  |           | STILPREG                                   |

|                                |         |
|--------------------------------|---------|
| TEGNINGER<br>(ARKIVHENVISNING) | AK 1676 |
| ELDRE FOTOGRAF.                |         |

|                       |   |                    |             |             |                  |
|-----------------------|---|--------------------|-------------|-------------|------------------|
| ANDRE<br>OPPLYSNINGER | Interessant Due forslag i mappen. Også<br>alt. med eksp.bygning på bakken nord for<br>sporet med innebygd bro og nedgang mellom<br>sporene (1917) (Utkast nåv. stb. 1916) | UTGITT             | DATO        | REGISTR.    | DATO<br>29.07.86 |
|                       |   | RETTELSES-<br>BLAD | NR          | INNFORT DEN | AV               |
|                       |   |                    | NR          | INNFORT DEN | AV               |
|                       |   | NR                 | INNFORT DEN | AV          |                  |

# NSB · REGISTRERING AV BYGNINGER

Bak/Had 0703.75

|                        |                                    |                     |                 |
|------------------------|------------------------------------|---------------------|-----------------|
| NAVN<br>BYGNINGENS ART | HØVIK STASJON<br>Godshus           | STASJONSNR.<br>1406 | BYGN.NR.<br>002 |
| BANESTREKNING          | 141 Skøyen - Asker (Drammensbanen) | KILOMETER<br>9,67   |                 |
| KOMMUNE.MATR.NR.       | Bærum                              | GÅRDSNR.            | BRUKSNR.        |
| ADRESSE                | 1322 HØVIK                         | DISTRIKT<br>Drammen |                 |

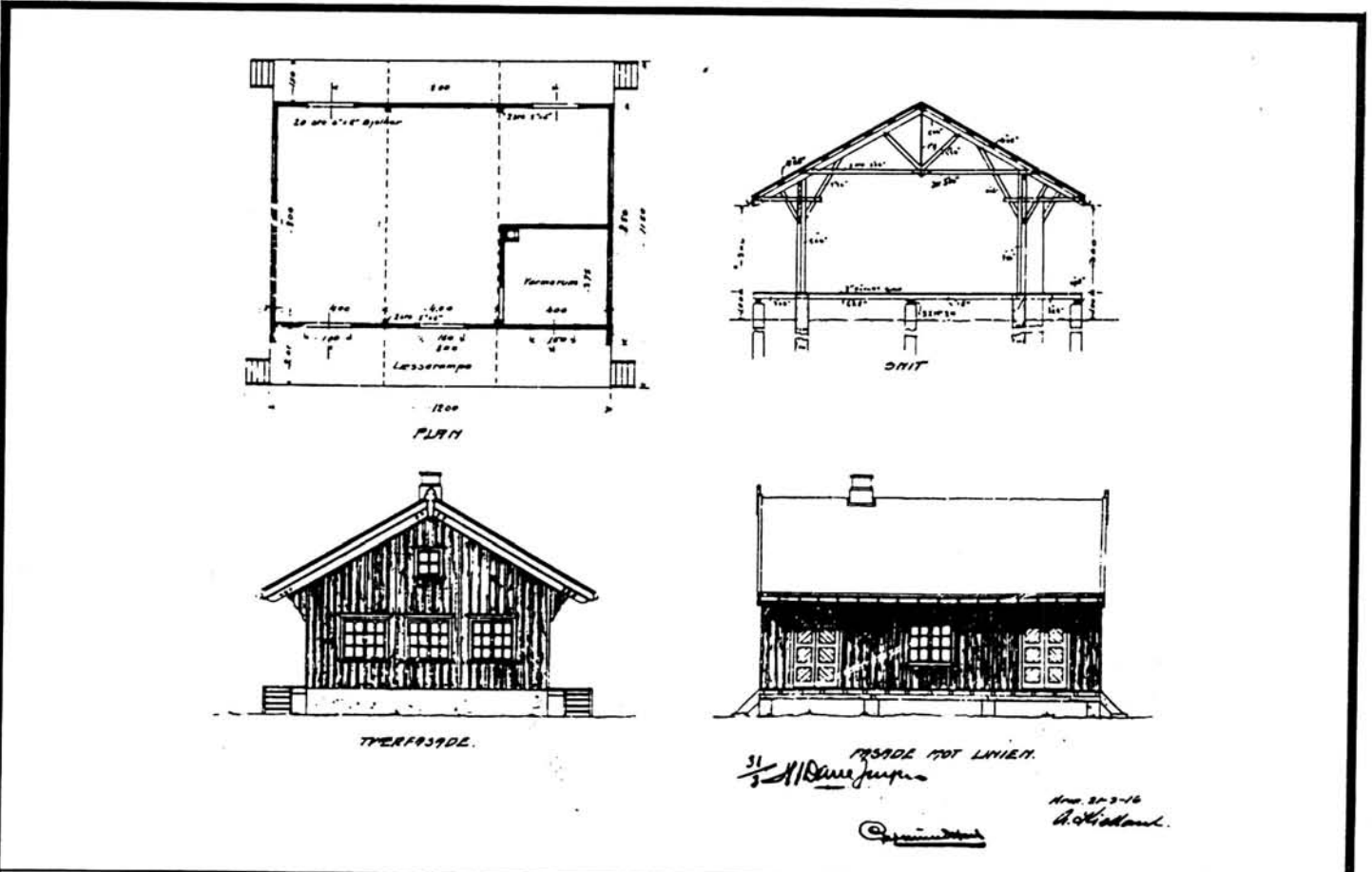

TEGNINGEN VISER: Orig. tegn. 21.3.1916

M 1:250

|                             |                          |           |  |
|-----------------------------|--------------------------|-----------|--|
| OPPRINNELIG<br>BRUKSFORMÅL  | PRIMÆRT<br>Godshus       | SEKUNDÆRT |  |
| NAVÆRENDE<br>BRUKSFORMÅL    | PRIMÆRT<br>Kontor        | SEKUNDÆRT | ANTALL<br>LEILIGHETER: 0<br>ANTALL<br>OVERNATTINGSROM: 0 |
| FORHOLD TIL<br>ANDRE HUS    | Del av anlegg - frittst. |           |  |
| FYSISK MILJØ-<br>SAMMENHENG | Mindre tettsted          |           |  |

|                                |   |  |  |
|--------------------------------|---|--|--|
| VERNEVERDI                     | <input type="checkbox"/> PRIO-<br>RITERT    | BYGNINGEN PRIORITERES SPESIELT SOM BEVA-<br>RINGSOBJEKT (EVT. INTERN NSB-FREDNING)   | <input type="checkbox"/> BYGNINGEN ER FREDET I MEDHOLD AV LOV<br>OM KULTURMINNER |
|                                | <input type="checkbox"/> HØY                | ENDRINGER SKAL IKKE FORETAS FOR ARKITEKTKONTORET HAR GODKJENT PLANENE. DETTE GJELDER<br>OGSA UTSKIFTING AV DØRER, VINDUER, KLEDNING, TAKTEKKING OSV. |  |
|                                | <input checked="" type="checkbox"/> MIDDELS |  |  |
|                                | <input type="checkbox"/> LAV                | ENDRINGER KAN FORETAS UTEN GODKJENNING FRA ARKITEKTKONTORET. DET HENVISES TIL GENE-<br>RELLE RÅD OG RETNINGSLINJER.                                  |  |
| <input type="checkbox"/> INGEN |   |  |  |

|             |                        |                                 |                  |                                 |
|-------------|------------------------|---------------------------------|------------------|---------------------------------|
| DIMENSJONER | HOVED'AL M 12,0 x 11,5 | BEBYGD AREAL M <sup>2</sup> 138 | ANTALL ETASJER 1 | BRUTTO GOLVAREAL M <sup>2</sup> |
|-------------|------------------------|---------------------------------|------------------|---------------------------------|

|                     |                            |              |                           |
|---------------------|----------------------------|--------------|---------------------------|
| BYGNINGSDEL         | TYPE. KONSTRUKSJON         | INSTALLASJON | MERKNAD                   |
| FUNDAMENT           | 1. Grunnmur<br>2. Pillarer | SKORSTEIN    | STK. 1                    |
| KJELLER UNDERETASJE | Kryperom, trebjelkelag     | ELEKTRISITET | Innlagt                   |
| YTTERVEGG           |                            | OPPVARMING   | PRIMERT: E1<br>SEKUNDERT: |
| FASADEKLEDNING      | Listpanel                  | VANN         | Innlagt                   |
| TAKFORM             | Saltak                     | BAD          |                           |
| TAKTEKKING          | Flat tegl                  | TOALETT      | TYPE: WC<br>ANTALL: 1     |

|         |         |                      |          |
|---------|---------|----------------------|----------|
| VINDUER | Skiftet | DEKOR INNSKRIPSJONER |          |
| DORER   | Skiftet | INTERIØR             | Ombygget |

|                                     |         |                               |
|-------------------------------------|---------|-------------------------------|
| BYGGEÅR                             | ÅR 1916 | MERKNAD Ferdigbef. 30.10)     |
| TILBYGGING<br>OMBYGGING<br>FLYTTING | ÅR 1985 | Ombygget innvendig til kontor |

|                           |               |             |                    |                     |      |                    |
|---------------------------|---------------|-------------|--------------------|---------------------|------|--------------------|
| VEDLIKEHOLDS-<br>TILSTAND | TILSTAND: AR: | I GOD STAND | BEGYNNENDE FORFALL | FRAMSKREDET FORFALL | RUIN | EVT. FORFALLSÅRSÅK |
|                           |               | X           |                    |                     |      |                    |
|                           |               |             |                    |                     |      |                    |
|                           |               |             |                    |                     |      |                    |

|               |             |           |           |  |
|---------------|-------------|-----------|-----------|--|
| FARGESKJEMA   | OPPRINNELIG | NAVÆRENDE | FRAMTIDIG | BYGGHERRE<br>NSB                               |
| UTVENDIG VEGG |             | 9D7       |           | ARKITEKT<br>NSB Arkitektktr. v/<br>A. Kielland |
| VINDSKIER     |             | ca hvite  |           | BYGGMESTER<br>M. Simensen                      |
| GERIKTER      |             |           |           | BYGNINGSTYPE                                   |
| VINDUER       |             | ca hvite  |           | STILPREG                                       |
| DORER         |             | ca hvite  |           |  |
| HJØRNEBORD    |             |           |           |  |

|                             |      |
|-----------------------------|------|
| TEGNINGER (ARKIVHENVISNING) | AK 3 |
| ELDRE FOTOGRAF.             |      |

|                       |                    |             |             |               |
|-----------------------|--------------------|-------------|-------------|---------------|
| ANDRE<br>OPPLYSNINGER | UTGITT             | DATO        | REGISTR.    | DATO 29.07.86 |
|                       | RETTELSES-<br>BLAD | NR          | INNFØRT DEN | AV            |
|                       |                    | NR          | INNFØRT DEN | AV            |
|                       | NR                 | INNFØRT DEN | AV          |               |



# NSB - REGISTRERING AV BYGNINGER

UTGITT:  
REVIDERT:

|            |                                |                                      |          |
|------------|--------------------------------|--------------------------------------|----------|
| STASJONSNR | STASJON/STREKNING/ANLEGG       | BANE/BILRUTE                         | DISTRIKT |
|            | 1406 HØVIK - 1407 BLOMMENHOLM. | 141 SKØYEN - ASKER ( DRAMMENSBAKEN ) | DRAMMEN  |

| BYGN NR | KILOMETER | BYGNINGSTYPE | ADRESSE            | MATRIKkel GNR BNR | BEBYGD AREAL | ETG | BRUTTO GOLVFLATE | HOVED-MATERIALE | BYGGEGAR | TEGNINGER ARKIVNR. | MERKNAD                | EGET SKJEMA |
|---------|-----------|--------------|--------------------|-------------------|--------------|-----|------------------|-----------------|----------|--------------------|------------------------|-------------|
| 1       | 10,41     | Venteskur    | Ramstad (tidl.hpl) | 10/31             | 18           | 1   | 18               | tegl            | ca 1968  | AK 11219           | Ikke i bruk            |             |
| 2       | 10.41     | Venteskur    | Ramstad (tidl.hpl) | 10/31             | 18           | 1   | 18               | tegl            | ca 1968  | AK 11219           | Ikke i bruk            |             |
|         |           |              |                    |                   |              |     |                  |                 |          |                    | Bygn. 1 og 2 identiske |             |

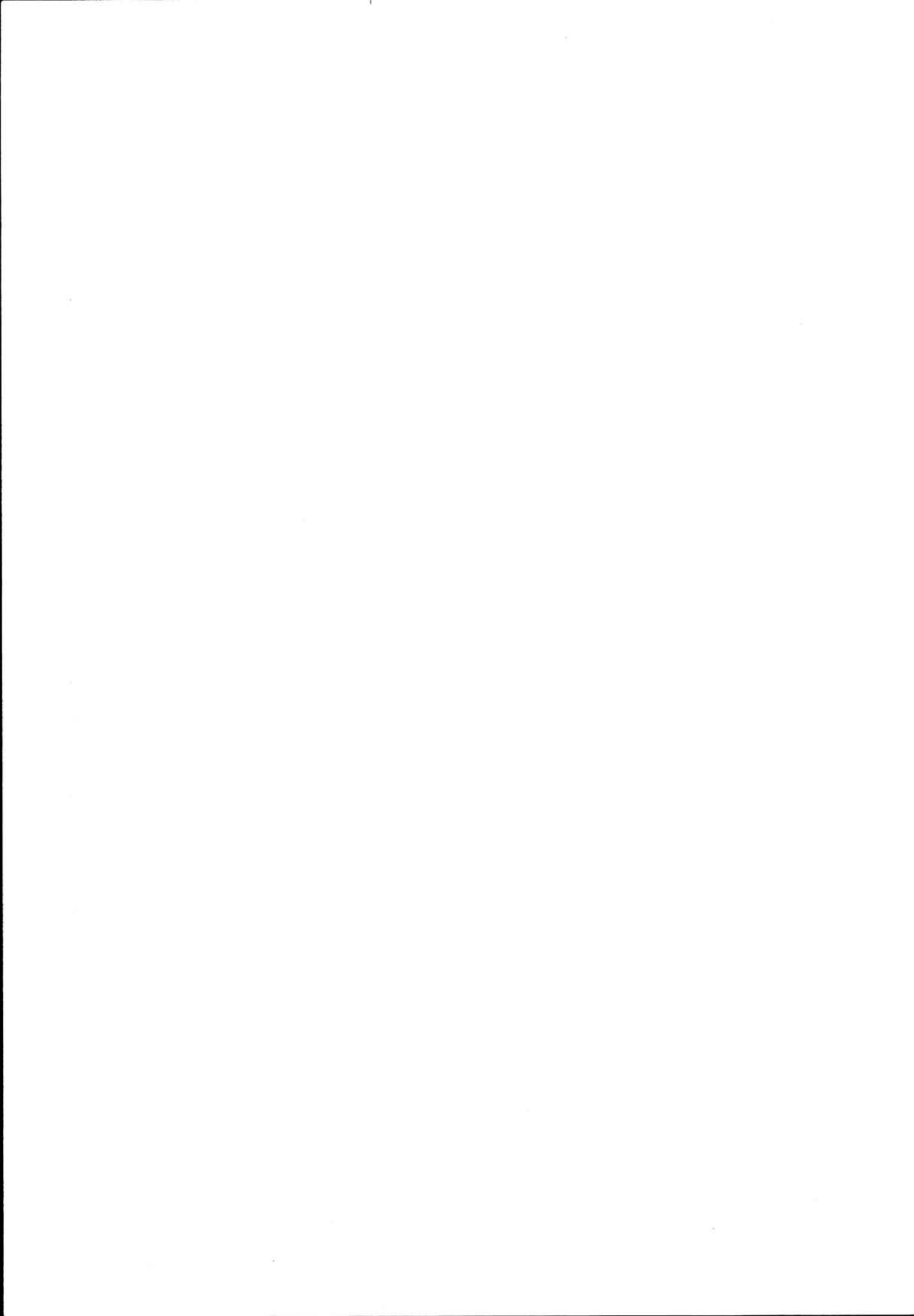

# NSB - REGISTRERING AV BYGNINGER

UTGITT:  
REVIDERT:

STASJONSNR  
1407

STASJON/STREKNING/ANLEGG

BLOMMENHOLM STASJON

BANE/BILROUTE

141 SKØYEN - ÅSKER ( DRAMMENSBANEN )

DISTRIKT

DRAMMEN

| BYGN<br>NR | KILOMETER | BYGNINGSTYPE    | ADRESSE          | MATRIKEL<br>GNR BNR | BEBYGD<br>AREAL | ETG | BRUTTO<br>GOLVFLATE | HOVED-<br>MATERIALE | BYGGEAR | TEGNINGER<br>ARKIVNR | MERKNAD | EGET<br>SKJEMA |
|------------|-----------|-----------------|------------------|---------------------|-----------------|-----|---------------------|---------------------|---------|----------------------|---------|----------------|
| 1          | 11,27     | Stasjonsbygning | Stasjonsveien 10 | 9/18                | 215             | 2   |                     | tre                 | 1919    | AK 1583              |         | X              |
| 2          | 11,27     | Plattformhus    | Stasjonsveien 10 | 9/18                | 73              | 1   |                     | tre                 | 1919    | AK 1583              |         | X              |

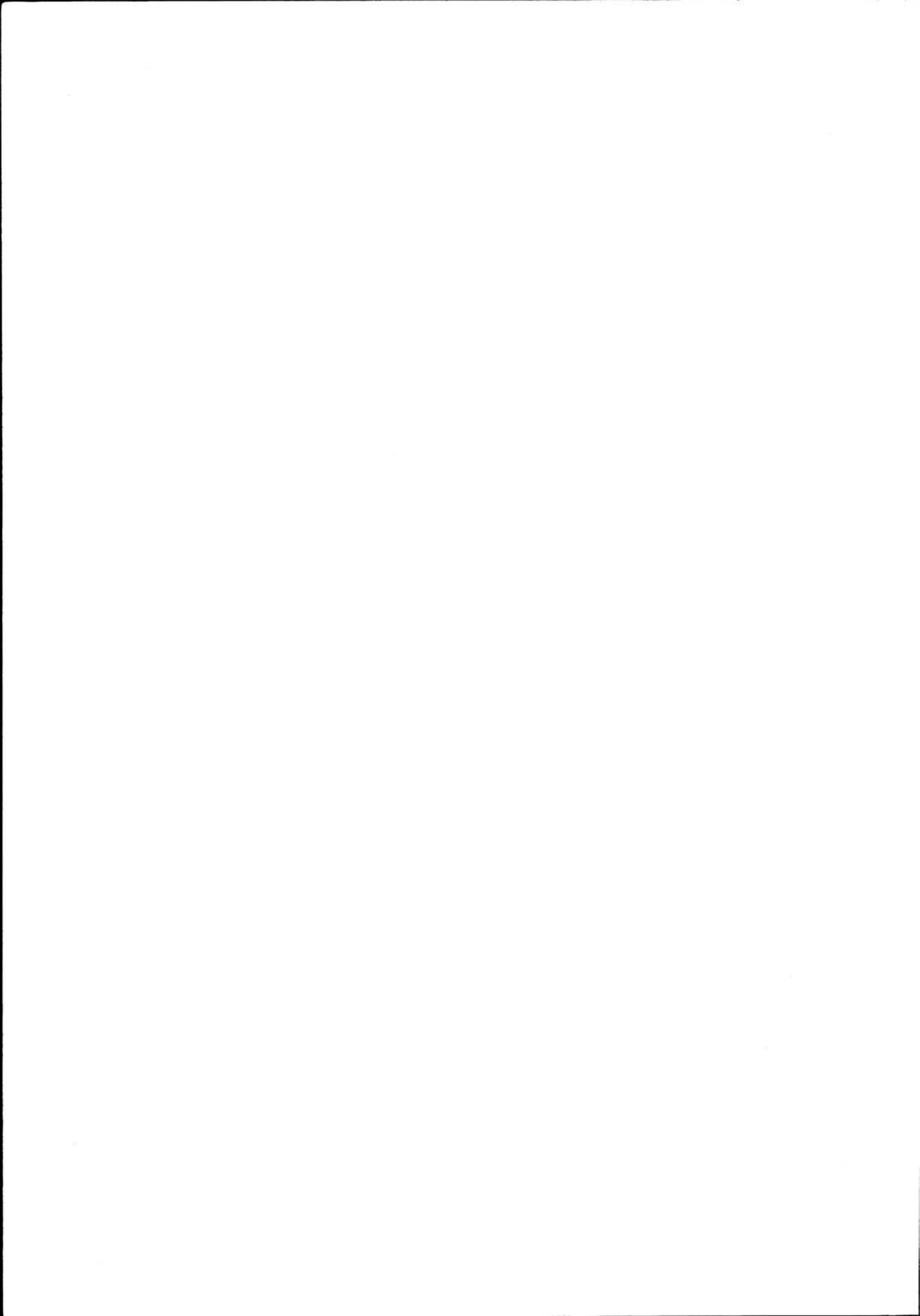

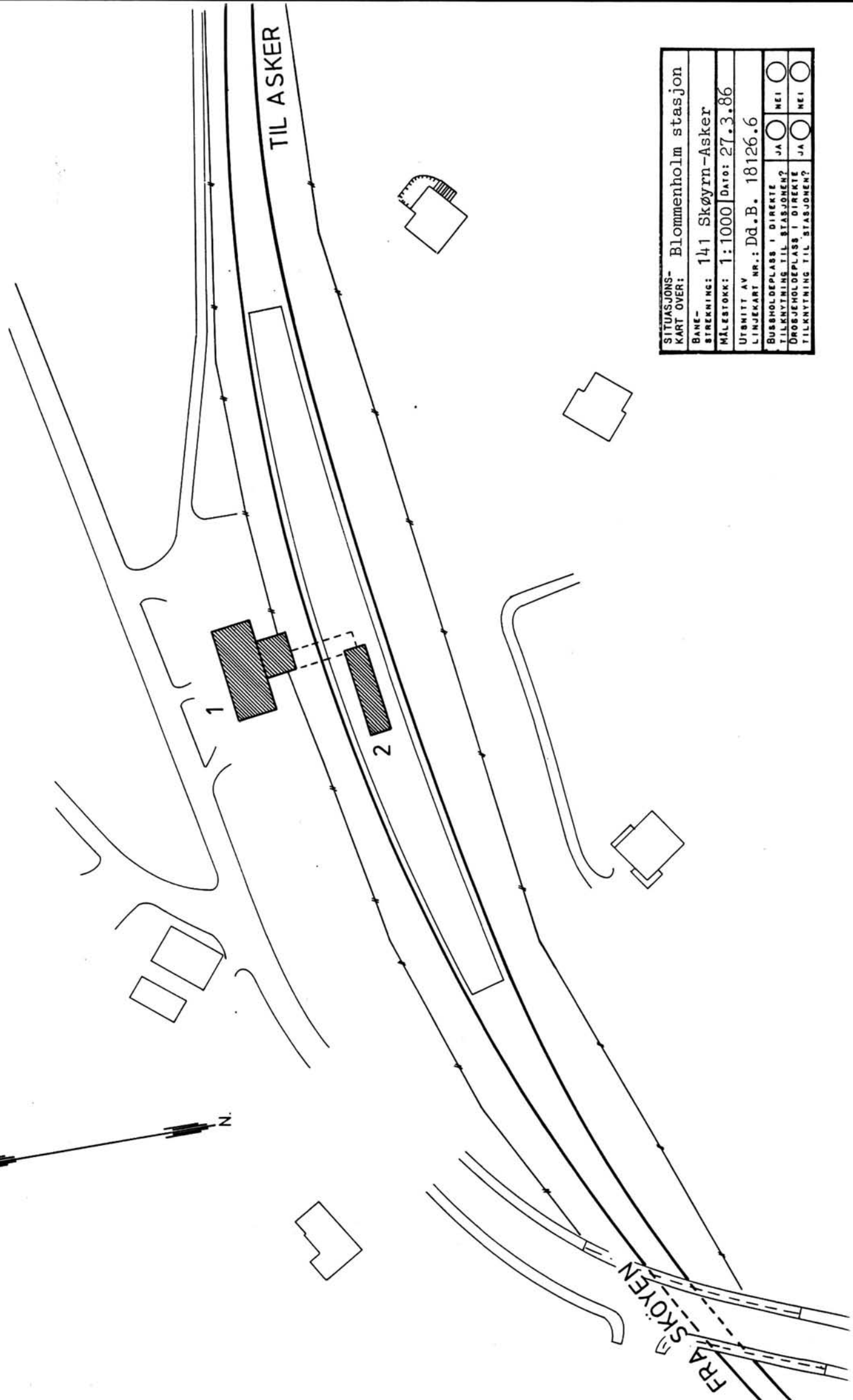

|   |  |
|---|--|
| SITUASJONS-<br>KART OVER:                               | Blommenholm stasjon                                      |
| BANE-<br>STREKNING:                                     | 141 Skøyen-Asker   |
| MÅLESTOKK:  | 1:1000   Dato: 27.3.86                                   |
| UTSNITT AV<br>LINJEKART NR.:                            | Dd.B. 18126.6  |
| BUSSHOLDEPLASS I DIREKTE<br>TILKNYTNING TIL STASJONEN?  | JA <input type="checkbox"/> NEI <input type="checkbox"/> |
| DREJEMOLDEPLASS I DIREKTE<br>TILKNYTNING TIL STASJONEN? | JA <input type="checkbox"/> NEI <input type="checkbox"/> |

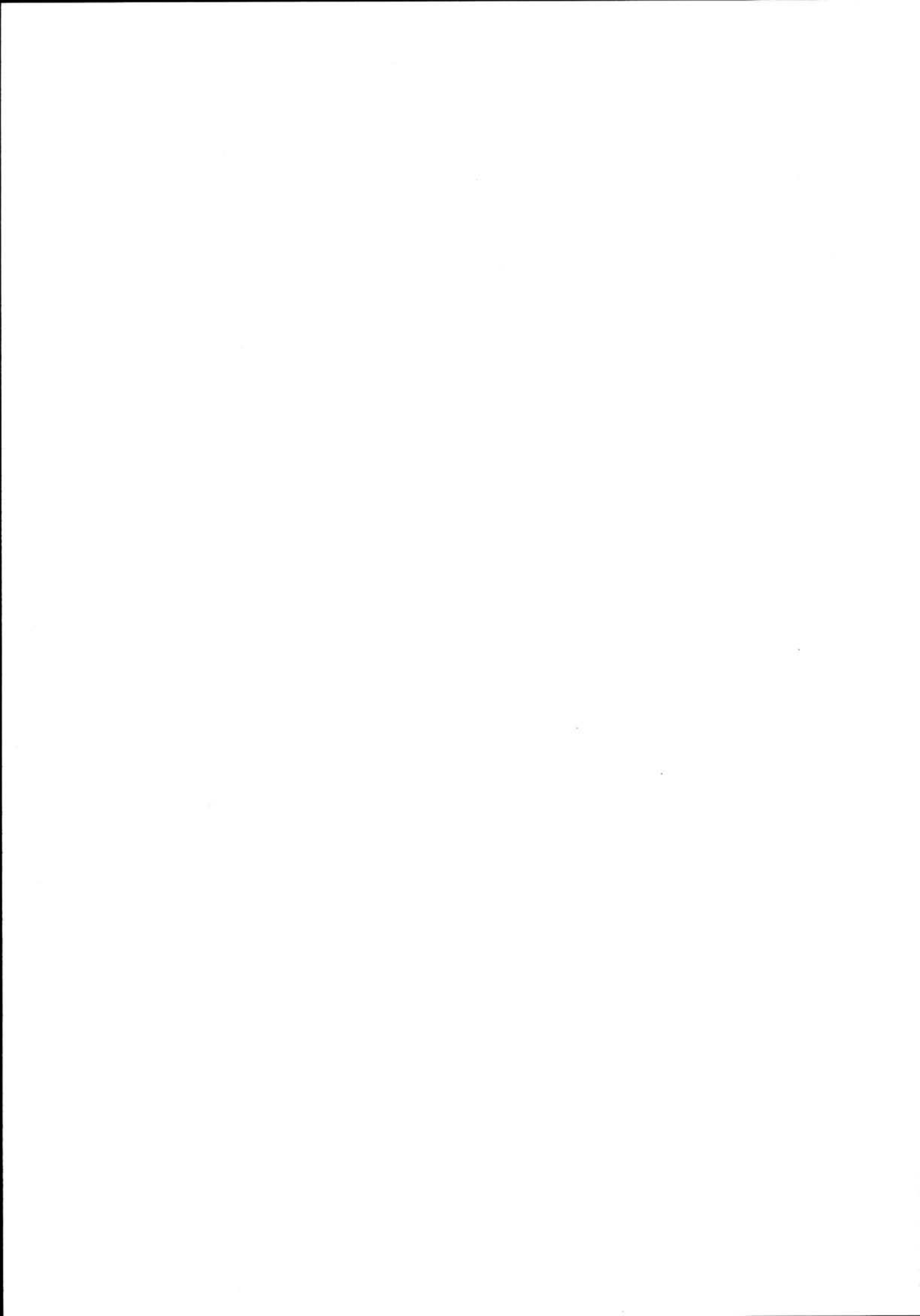

# NSB · REGISTRERING AV BYGNINGER

Bak/Had 0703.79

|                        |  |                     |                 |
|------------------------|--|---------------------|-----------------|
| NAVN<br>BYGNINGENS ART | BLOMMENHOLM STASJON<br>Stasjonsbygning | STASJONSNR.<br>1407 | BYGN.NR.<br>001 |
| BANESTREKNING          | 141 Skøyen - Asker ( Drammensbanen )   | KILOMETER<br>11,27  |                 |
| KOMMUNE.MATR.NR.       | Bærum                                  | GARDSNR.<br>9       | BRUKSNR.<br>18  |
| ADRESSE                | 1310 BLOMMENHOLM                       | DISTRIKT<br>Drammen |                 |



TEGNINGEN VISER: Orig. tegn. dat. 10.3.1917

M 1:400

|                             |  |           |  |
|-----------------------------|--|-----------|--|
| OPPRINNELIG<br>BRUKSFORMÅL  | PRIMÆRT<br>Stasjonsbygning,<br>eksp.lokaler,<br>leilighet            | SEKUNDÆRT |  |
| NAVÆRENDE<br>BRUKSFORMÅL    | PRIMÆRT<br>1. Postkontor<br>2. Nedgang til plattform<br>3. leilighet | SEKUNDÆRT | ANTALL<br>LEILIGHETER: 1<br>ANTALL<br>OVERNATTINGSROM: 3 |
| FORHOLD TIL<br>ANDRE HUS    | Del av anlegg - frittst.   |           |  |
| FYSISK MILJØ-<br>SAMMENHENG | Mindre tettsted  |           |  |

|                          |                                     |            |   |                          |  |
|--------------------------|-------------------------------------|------------|---|--------------------------|--|
| VERNEVERDI               | <input type="checkbox"/>            | PRIORITERT | BYGNINGEN PRIORITERES SPESIELT SOM BEVARINGSOBJEKT (EVT. INTERN NSB-FREDNING)   | <input type="checkbox"/> | BYGNINGEN ER FREDET I MEDHOLD AV LOV OM KULTURMINNER |
|                          | <input checked="" type="checkbox"/> | HOY        | ENDRINGER SKAL IKKE FORETAS FOR ARKITEKTKONTORET HAR GODKJENT PLANENE. DETTE GJELDER OGSÅ UTSKIFTING AV DØRER, VINDUER, KLEDNING, TAKTEKKING OSV. |                          |  |
|                          | <input type="checkbox"/>            | MIDDELS    |   |                          |  |
|                          | <input type="checkbox"/>            | LAV        | ENDRINGER KAN FORETAS UTEN GODKJENNING FRA ARKITEKTKONTORET. DET HENVISES TIL GENERELLE RÅD OG RETNINGSLINJER.                                    |                          |  |
| <input type="checkbox"/> | INGEN                               |            |   |                          |  |

|             |                           |                                    |                     |                                    |
|-------------|---------------------------|------------------------------------|---------------------|------------------------------------|
| DIMENSJONER | HOVEDTAL<br>M 20,4 x 16,0 | BEBYGD<br>AREAL M <sup>2</sup> 215 | ANTALL<br>ETASJER 2 | BRUTTO<br>GOLVAREAL M <sup>2</sup> |
|-------------|---------------------------|------------------------------------|---------------------|------------------------------------|

| BYGNINGSDEL            | TYPE. KONSTRUKSJON                          | INSTALLASJON | MERKNAD                            |
|------------------------|---|--------------|------------------------------------|
| FUNDAMENT              | Betongmur                                   | SKORSTEIN    | STK. 3                             |
| KJELLER<br>UNDERETASJE |   | ELEKTRISITET | Innlagt                            |
| YTTERVEGG              | Reisverk                                    | OPPVARMING   | PRIMÆRT:<br>El, olje<br>SEKUNDÆRT: |
| FASADEKLEDNING         |   | VANN         | Innlagt                            |
| TAKFORM                | Saltak                                      | BAD          | Innlagt 2 stk.                     |
| TAKTEKING              |   | TOALETT      | TYPE:<br>WC<br>ANTALL: 3           |
|                        | 1.Dobb.krum teglstein. 2.Enk.krum teglstein |              |                                    |

|         |              |                         |                                      |
|---------|--------------|-------------------------|--------------------------------------|
| VINDUER | Oppr.        | DEKOR<br>INNSKRIPSJONER |                                      |
| DORER   | Delvis oppr. | INTERIØR                | Pilartre ved inngangen<br>og hjørner |

|                                     |                      |                                    |
|-------------------------------------|----------------------|------------------------------------|
| BYGGGEAR                            | AR<br>1919           | MERKNAD<br>(Ferdigbefaring 04.07.) |
| TILBYGGING<br>OMBYGGING<br>FLYTTING | AR<br>ca1922<br>1962 | ENDRING<br>Posttilbygg<br>Omb.     |

| VEDLIKEHOLDS-<br>TILSTAND | TILSTAND: | I GOD STAND | BEGYNNENDE<br>FORFALL | FRAMSKREDET<br>FORFALL | RUIN | EVT. FORFALLSÅRSÅK |
|---------------------------|-----------|-------------|-----------------------|------------------------|------|--------------------|
|                           | AR:       |             |                       |                        |      |                    |
|                           |           | X           |                       |                        |      |                    |
|                           |           |             |                       |                        |      |                    |
|                           |           |             |                       |                        |      |                    |

| FARGESKJEMA   | OPPRINNELIG | NAVÆRENDE    | FRAMTIDIG | BYGGHERRE   |
|---------------|-------------|--------------|-----------|---|
| UTVENDIG VEGG |             | 3B-C3 grågul |           | NSB   |
| VINDSKIER     |             | hvite        |           | ARKITEKT<br>NSB Arkitektktr. v/<br>Eivind Gleditsch |
| GERIKTER      |             | hvite        |           | BYGGMESTER  |
| VINDUER       |             | hvite        |           | M. Andersen   |
| DORER         |             | brun lakk    |           | BYGNINGSTYPE  |
| HJØRNEBORD    |             | hvite        |           | STILPREG  |

|                                |         |
|--------------------------------|---------|
| TEGNINGER<br>(ARKIVHENVISNING) | AK 1583 |
| ELDRE FOTOGRAF                 |         |

|                       |                    |             |             |                  |
|-----------------------|--------------------|-------------|-------------|------------------|
| ANDRE<br>OPPLYSNINGER | UTGITT             | DATO        | REGISTR.    | DATO<br>27.03.80 |
|                       | RETTELSES-<br>BLAD | NR          | INNFORT DEN | AV               |
|                       |                    | NR          | INNFORT DEN | AV               |
|                       | NR                 | INNFORT DEN | AV          |                  |



# NSB · REGISTRERING AV BYGNINGER

Bak/Had 0703.79

|                        |   |                     |                 |
|------------------------|---|---------------------|-----------------|
| NAVN<br>BYGNINGENS ART | BLOMMENHOLM STASJON<br>Nedgangskiosk på plattform | STASJONSNR.<br>1407 | BYGN.NR.<br>002 |
| BANESTREKNING          | 141 Skøyen - Asker (Drammensbanen)                | KILOMETER<br>11,27  |                 |
| KOMMUNE.MATR.NR.       | Bærum   | GÅRDSNR.<br>9       | BRUKSNR.<br>18  |
| ADRESSE                | 1310 BLOMMENHOLM                                  | DISTRIKT<br>Drammen |                 |

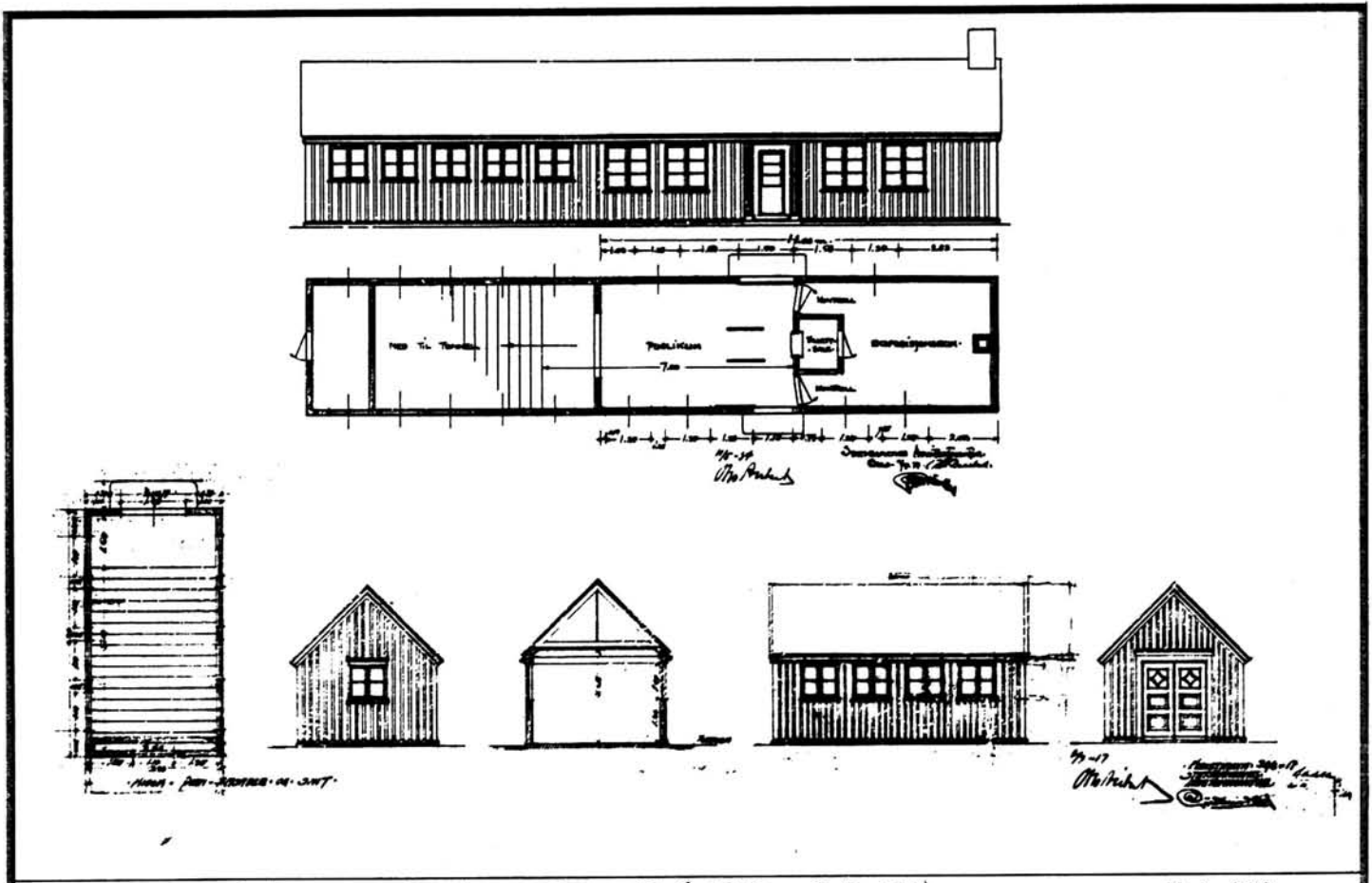

TEGNINGEN VISER: Orig. og endr. tegn. dat. 20.6.1917 - 9.5.1934

M 1:200

|                             |   |           |  |
|-----------------------------|---|-----------|--|
| OPPRINNELIG<br>BRUKSFORMAL  | PRIMÆRT<br>Nedgangskiosk<br>Seinere ekspedisjonshus | SEKUNDÆRT |  |
| NAVÆRENDE<br>BRUKSFORMAL    | PRIMÆRT<br>Nedgangskoisk                            | SEKUNDÆRT | ANTALL<br>LEILIGHETER: 0<br>ANTALL<br>OVERNATTINGSROM: 0 |
| FORHOLD TIL<br>ANDRE HUS    | Del av anlegg - s.bygd.                             |           |  |
| FYSISK MILJØ-<br>SAMMENHENG | Mindre tettsted                                     |           |  |

|            |                                     |            |   |                          |  |
|------------|-------------------------------------|------------|---|--------------------------|--|
| VERNEVERDI | <input type="checkbox"/>            | PRIORITERT | BYGNINGEN PRIORITERES SPESIELT SOM BEVARINGSOBJEKT (EVT. INTERN NSB-FREDNING)   | <input type="checkbox"/> | BYGNINGEN ER FREDET I MEDHOLD AV LOV OM KULTURMINNER |
|            | <input type="checkbox"/>            | HOY        | ENDRINGER SKAL IKKE FORETAS FOR ARKITEKTKONTORET HAR GODKJENT PLANENE. DETTE GJELDER OGSÅ UTSKIFTING AV DØRER, VINDUER, KLEDNING, TAKTEKKING OSV. |                          |  |
|            | <input checked="" type="checkbox"/> | MIDDELS    |   |                          |  |
|            | <input type="checkbox"/>            | LAV        | ENDRINGER KAN FORETAS UTEN GODKJENNING FRA ARKITEKTKONTORET. DET HENVISES TIL GENERELLE RÅD OG RETNINGSLINJER.                                    |                          |  |
|            | <input type="checkbox"/>            | INGEN      |   |                          |  |

|             |                          |                                   |                     |                                    |
|-------------|--------------------------|-----------------------------------|---------------------|------------------------------------|
| DIMENSJONER | HOVEDTÅL<br>M 19,1 x 3,8 | BEBYGD<br>AREAL M <sup>2</sup> 73 | ANTALL<br>ETASJER 1 | BRUTTO<br>GOLVAREAL M <sup>2</sup> |
|-------------|--------------------------|-----------------------------------|---------------------|------------------------------------|

| BYGNINGSDEL            | TYPE, KONSTRUKSJON   | INSTALLASJON | MERKNAD                            |
|------------------------|----------------------|--------------|------------------------------------|
| FUNDAMENT              | Betongmur            | SKORSTEIN    | STK. 1                             |
| KJELLER<br>UNDERETASJE | Betongplate på grunn | ELEKTRISITET | Innlagt                            |
| YTTERVEGG              | Reisverk             | OPPVARMING   | PRIMÆRT:<br>El, fast<br>SEKUNDÆRT: |
| FASADEKLEDNING         | Vekselpanel          | VANN         |                                    |
| TAKFORM                | Saltak               | BAD          |                                    |
| TAKTEKKING             | Enkeltkrum teglstein | TOALETT      | TYPE:<br>ANTALL: 0                 |

|         |            |                         |  |
|---------|------------|-------------------------|--|
| VINDUER | Oppr.      | DEKOR<br>INNSKRIPSJONER |  |
| DØRER   | Ikke oppr. | INTERIØR                |  |

|                                     |                    |  |
|-------------------------------------|--------------------|--|
| BYGGEÅR                             | ÅR<br>1919         | MERKNAD<br>(Ferdigbefaring 04.07.)           |
| TILBYGGING<br>OMBYGGING<br>FLYTTING | ÅR<br>1924<br>1934 | ENDRING<br>Telefontilb.<br>Eksp.kontor tilb. |

| VEDLIKEHOLDS-<br>TILSTAND | TILSTAND: | 1 GOD STAND | BEGYNNENDE<br>FORFALL | FRAMSKREDET<br>FORFALL | RUIN | EVT. FORFALLSÅRSÅK |
|---------------------------|-----------|-------------|-----------------------|------------------------|------|--------------------|
|                           | ÅR:       |             | X                     |                        |      | Vinduer utslått    |
|                           |           |             |                       |                        |      |                    |
|                           |           |             |                       |                        |      |                    |

| FARGESKJEMA   | OPPRINNELIG | NAVÆRENDE   | FRAMTIDIG | BYGGHERRE   |
|---------------|-------------|-------------|-----------|---|
| UTVENDIG VEGG |             | 4A4 lysegul |           | NSB   |
| VINDSKIER     |             | hvite       |           | ARKITEKT<br>NSB Arkitektktr. v/<br>Eivind Gleditsch |
| GERIKTER      |             | 4A4         |           | BYGGMESTER  |
| VINDUER       |             | hvite       |           | M. Andersen   |
| DØRER         |             | 4A4         |           | BYGNINGSTYPE  |
| HJØRNEBORD    |             | 4A4         |           | STILPREG  |

|                                |         |
|--------------------------------|---------|
| TEGNINGER<br>(ARKIVHENVISNING) | AK 1583 |
| ELDRE FOTOGRAF                 |         |

|                       |                                    |                    |      |             |          |
|-----------------------|------------------------------------|--------------------|------|-------------|----------|
| ANDRE<br>OPPLYSNINGER | Felles anbud med stasjonsbygningen | UTGITT             | DATO | REGISTR.    | DATO     |
|                       |                                    |                    |      |             | 27.03.80 |
|                       |                                    | RETTELSES-<br>BLAD | NR   | INNFORT DEN | AV       |
|                       |                                    |                    | NR   | INNFORT DEN | AV       |
| NR                    | INNFORT DEN                        |                    | AV   |             |          |

# NSB · REGISTRERING AV BYGNINGER

UTGITT:  
REVIDERT:

|                    |  |   |                      |
|--------------------|--|---|----------------------|
| STASJONSNR<br>1408 | STASJON/STREKNING/ANLEGG<br>SANDVIKA STASJON | BANE/BILROUTE<br>141 SKØYEN - ASKER ( DRAMMENSBANEN ) | DISTRIKT<br>DRAMMEN. |
|--------------------|--|---|----------------------|

| BYGN NR | KILOMETER | BYGNINGSTYPE                     | ADRESSE           | MATRIKkel GNR BNR | BEBYGD AREAL | ETG | BRUTTO GOLVFLATE | HOVED-MATERIALE | BYGGEGAR     | TEGNINGER ARK-IVNR | MERKNAD | EGET SKJEM |
|---------|-----------|----------------------------------|-------------------|-------------------|--------------|-----|------------------|-----------------|--------------|--------------------|---------|------------|
| 1       | 13,22     | Stasjonsbygning                  | Ringeriksveien 19 | 7/21              | 285          | 2½  |                  | teglmur         | 1919         | AK 469             |         | X          |
| 2       | 13,19     | Godsekspedisjon, gml. stasjonsb. | Ringeriksveien 19 | 7/21              | 117          | 1½  |                  | tre             | 1873         | AK 827<br>AK 469   |         | X          |
| 3       | 13,16     | Godshus                          | Ringeriksveien 19 | 7/21              | 228          |     |                  | tre             | 1873<br>1915 | AK 827             |         | X          |
| 4       | 13,20     | Ekspedisjonsbygning              | Ringeriksveien 19 | 7/21              | 118          | 2   |                  | betong          | 1961         | AK 1571            |         | X          |
| 5       | 13,21     | Plattformhus                     | Ringeriksveien 19 | 7/21              | 22           | 1   |                  | tegl            | 1961         |                    |         |            |
| 6       | 13,23     | Stillverk og heishus             | Ringeriksveien 19 | 7/21              | 30,72        |     |                  | betong          | 1923         | AK 3052            |         | X          |
| 7       | 12,91     | Redskapsby                       | Ringeriksveien 19 | 7/21              | 34           | 1   |                  | tre             |              |                    |         |            |

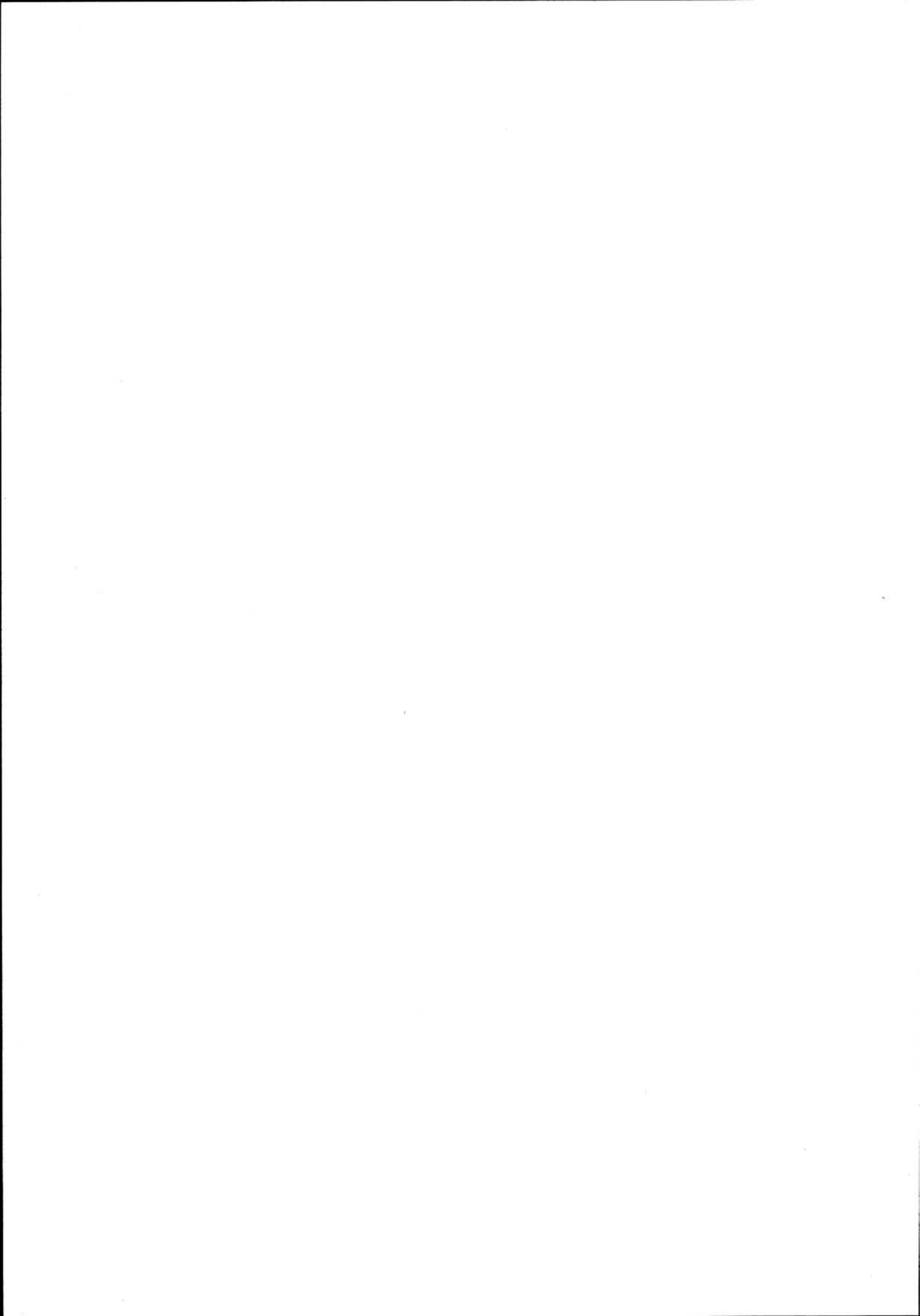

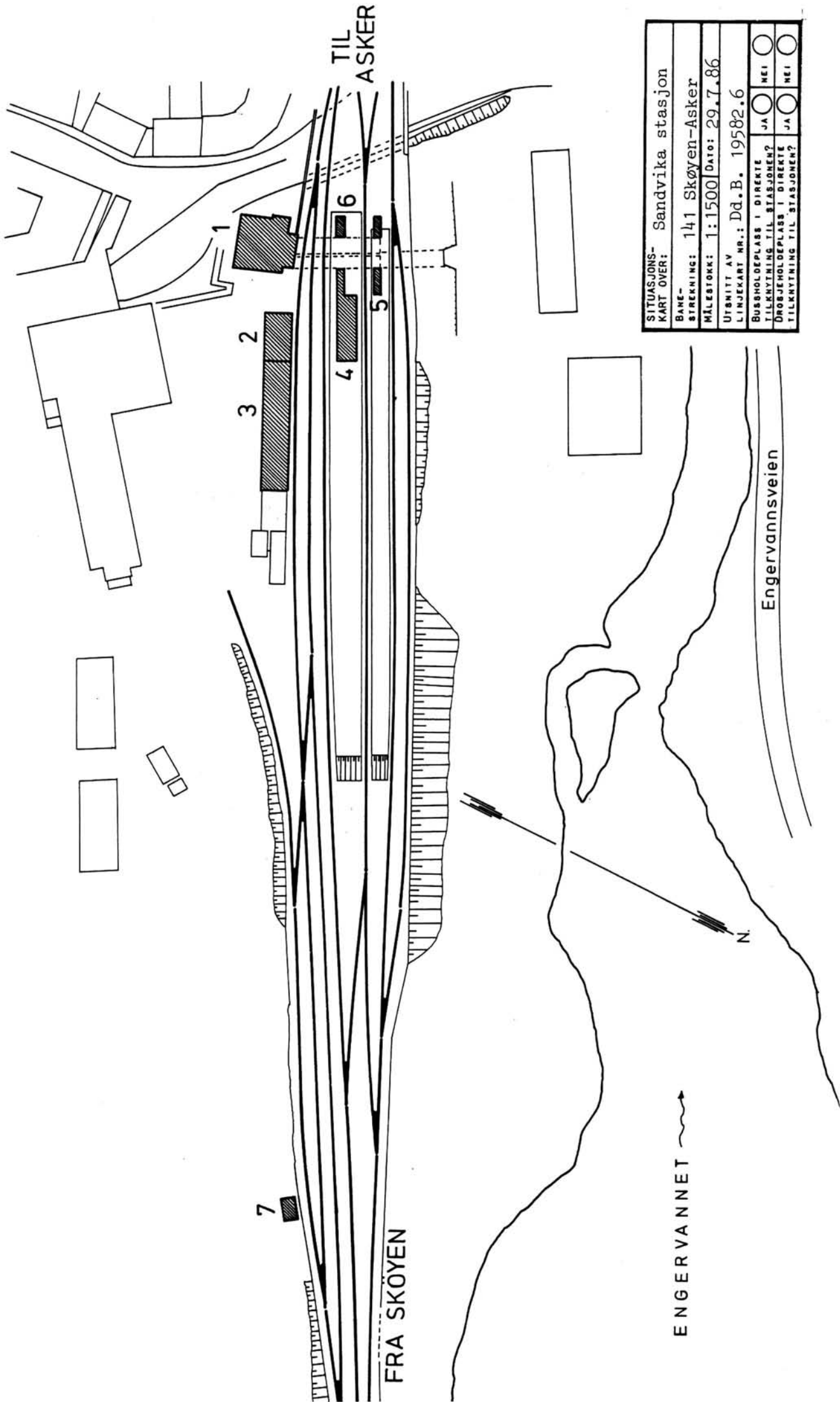

|   |  |
|---|--|
| SITUASJONS-<br>KART OVER:                               | Sandvika stasjon   |
| BANE-<br>STREKNING:                                     | 141 Skøyen-Asker   |
| MÅLESTOKK:  | 1:1500   |
| UTSNITT AV<br>LINJEKART NR.:                            | Dd.B. 19582.6  |
| DATE:   | 29.7.86  |
| BUSSHOLDEPLASS I DIREKTE<br>TILKNYTNING TIL STASJONER?  | JA <input type="checkbox"/> NEI <input type="checkbox"/> |
| DRØJEHOLDEPLASS I DIREKTE<br>TILKNYTNING TIL STASJONER? | JA <input type="checkbox"/> NEI <input type="checkbox"/> |

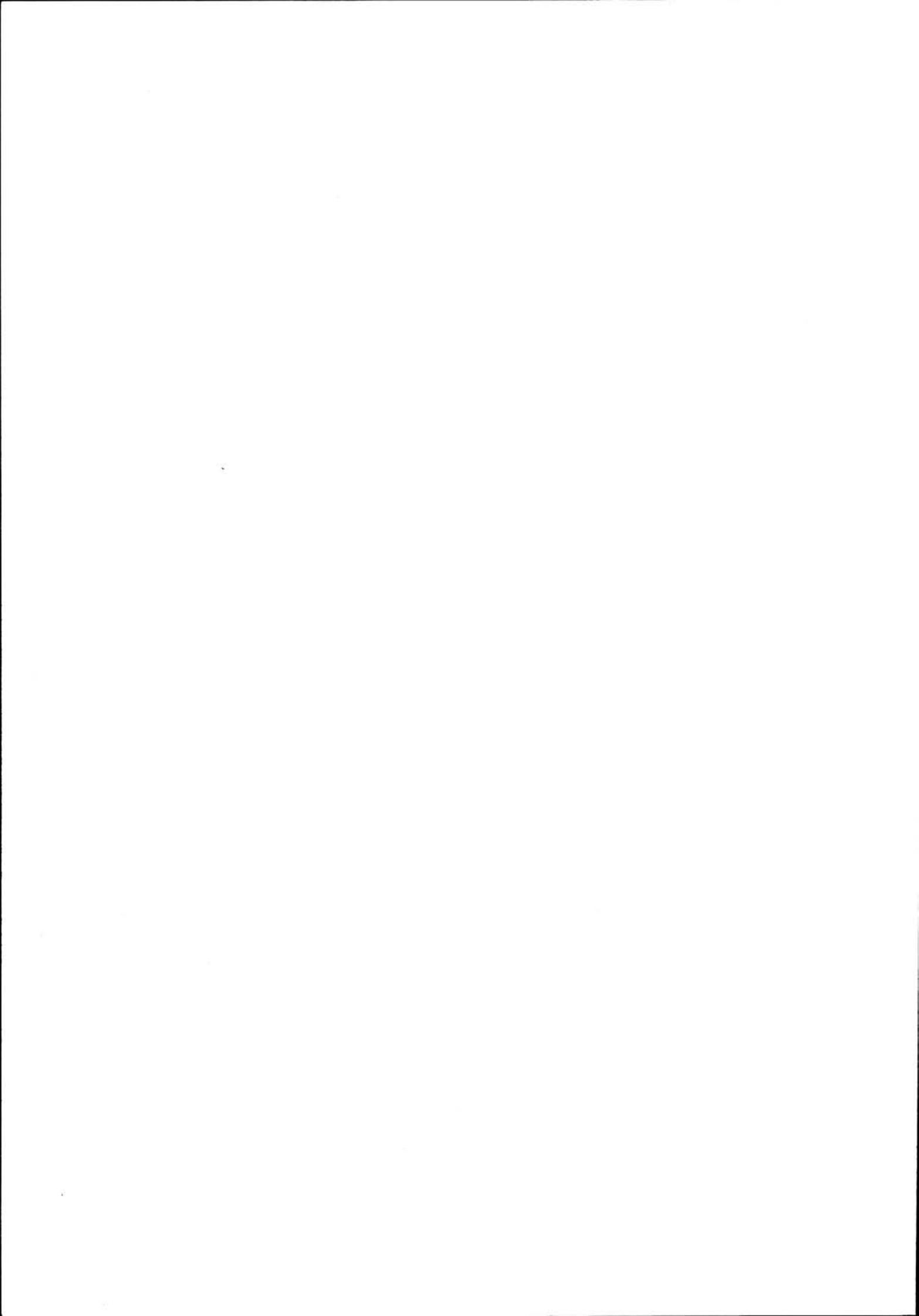

# NSB - REGISTRERING AV BYGNINGER

Bak/Had 0703

|                        |                                     |                     |                 |
|------------------------|-------------------------------------|---------------------|-----------------|
| NAVN<br>BYGNINGENS ART | SANDVIKA STASJON<br>Stasjonsbygning | STASJONSNR.<br>1408 | BYGN.NR.<br>001 |
| BANESTREKNING          | 141 Skøyen - Asker                  | KILOMETER<br>13,22  |                 |
| KOMMUNE.MATR.NR.       | Bærum                               | GARDSNR. 7          | BRUKSNR 21      |
| ADRESSE                | 1300 SANDVIKA                       | DISTRIKT<br>Drammen |                 |

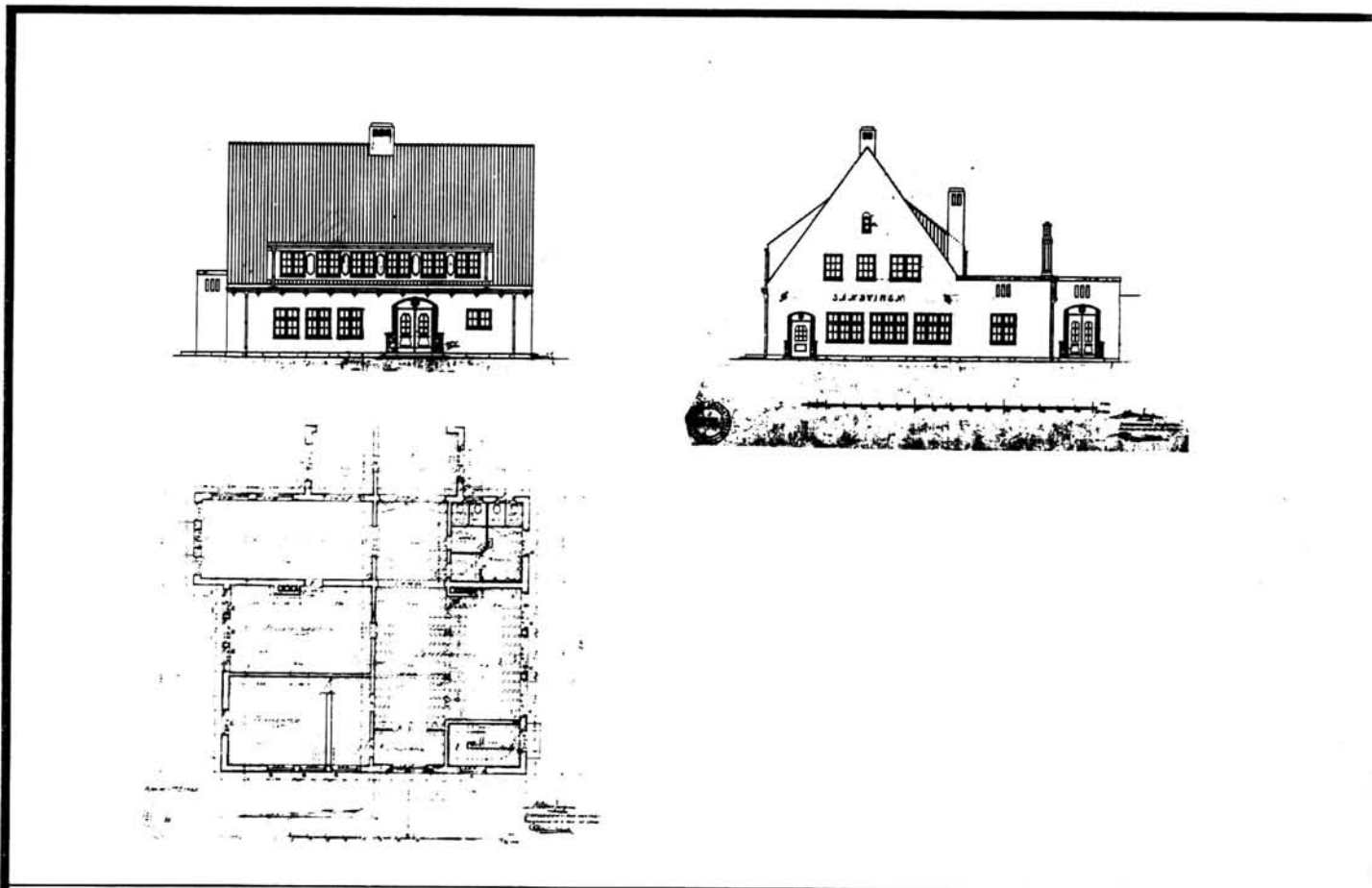

TEGNINGEN VISER: Orig. tegn. dat.15.8.1915

M 1:400

|                             |  |           |  |
|-----------------------------|--|-----------|--|
| OPPRINNELIG<br>BRUKSFORMÅL  | PRIMÆRT<br>Stasjonsbygning:<br>Ekspedisjon<br>Postkontor | SEKUNDÆRT |  |
| NAVÆRENDE<br>BRUKSFORMÅL    | PRIMÆRT<br>Kiosk<br>Kontor<br>Persontunnell              | SEKUNDÆRT | ANTALL<br>LEILIGHETER: 0<br>ANTALL<br>OVERNATTINGSROM: 0 |
| FORHOLD TIL<br>ANDRE HUS    | Del av anlegg - s.bygd. Undergang til plattform          |           |  |
| FYSISK MILJØ-<br>SAMMENHENG | Mindre tettsted  |           |  |

|                          |                                     |            |   |                          |  |
|--------------------------|-------------------------------------|------------|---|--------------------------|--|
| VERNEVERDI               | <input type="checkbox"/>            | PRIORITERT | BYGNINGEN PRIORITERES SPESIELT SOM BEVARINGSOBJEKT (EVT. INTERN NSB-FREDNING)   | <input type="checkbox"/> | BYGNINGEN ER FREDET I MEDHOLD AV LOV OM KULTURMINNER |
|                          | <input checked="" type="checkbox"/> | HOY        | ENDRINGER SKAL IKKE FORETAS FOR ARKITEKTKONTORET HAR GODKJENT PLANENE. DETTE GJELDER OGSÅ UTSKIFTING AV DØRER, VINDUER, KLEDNING. TAKTEKKING OSV. |                          |  |
|                          | <input type="checkbox"/>            | MIDDELS    |   |                          |  |
|                          | <input type="checkbox"/>            | LAV        | ENDRINGER KAN FORETAS UTEN GODKJENNING FRA ARKITEKTKONTORET. DET HENVISES TIL GENERELLE RÅD OG RETNINGSLINJER.                                    |                          |  |
| <input type="checkbox"/> | INGEN                               |            |   |                          |  |

|             |                |             |                                |     |                   |    |                                    |
|-------------|----------------|-------------|--------------------------------|-----|-------------------|----|------------------------------------|
| DIMENSJONER | HOVED*1AL<br>M | 19,0 x 15,9 | BEBYGD<br>AREAL M <sup>2</sup> | 285 | ANTALL<br>ETASJER | 2½ | BRUTTO<br>GOLVAREAL M <sup>2</sup> |
|-------------|----------------|-------------|--------------------------------|-----|-------------------|----|------------------------------------|

|                        |                          |              |                        |
|------------------------|--------------------------|--------------|------------------------|
| BYGNINGSDEL            | TYPE. KONSTRUKSJON       | INSTALLASJON | MERKNAD                |
| FUNDAMENT              | Grunnmur naturstein?     | SKORSTEIN    | STK. 2                 |
| KJELLER<br>UNDERETASJE | Ganghøyde. Betongdekke   | ELEKTRISITET | Innlagt                |
| YTTERVEGG              | Teglmur                  | OPPVARMING   | PRIMÆRT:<br>SEKUNDÆRT: |
| FASADEKLEDNING         | Puss                     | VANN         | Innlagt                |
| TAKFORM                | Saltak med store takløft | BAD          |                        |
| TAKTEKKING             | Enkeltkrum tegl          | TOALETT      | TYPE: WC<br>ANTALL:    |

|         |             |                         |                                      |
|---------|-------------|-------------------------|--------------------------------------|
| VINDUER | Oppr.       | DEKOR<br>INNSKRIPSJONER | Smijernsankere<br>Granittomramminger |
| DORER   | 1 oppr. dør | INTERIØR                | Endret                               |

|                                     |            |                               |
|-------------------------------------|------------|-------------------------------|
| BYGGEÅR                             | AR<br>1919 | MERKNAD<br>(Ferdigbef. 11.06) |
| TILBYGGING<br>OMBYGGING<br>FLYTTING | AR         | ENDRING                       |

|                           |                  |             |                       |                        |      |                    |
|---------------------------|------------------|-------------|-----------------------|------------------------|------|--------------------|
| VEDLIKEHOLDS-<br>TILSTAND | TILSTAND.<br>AR: | I GOD STAND | BEGYNNENDE<br>FORFALL | FRAMSKREDET<br>FORFALL | RUIN | EVT. FORFALLSÅRSÅK |
|                           |                  | X           |                       |                        |      |                    |
|                           |                  |             |                       |                        |      |                    |
|                           |                  |             |                       |                        |      |                    |

|               |             |           |           |  |
|---------------|-------------|-----------|-----------|--|
| FARGESKJEMA   | OPPRINNELIG | NAVERENDE | FRAMTIDIG | BYGGHERRE                                  |
| UTVENDIG VEGG |             | gråhvit   |           | NSB  |
| VINDSKIER     |             |           |           | ARKITEKT<br>NSB Arkitektktr. v/<br>R. Utne |
| GERIKTER      |             |           |           | BYGGMESTER                                 |
| VINDUER       |             | 22C3      |           | Murmester E. Fossum                        |
| DORER         |             | brune     |           | BYGNINGSTYPE                               |
| HJØRNEBORD    |             |           |           | STILPREG                                   |

|                                |        |
|--------------------------------|--------|
| TEGNINGER<br>(ARKIVHENVISNING) | AK 469 |
| ELDRE FOTOGRAF.                |        |

|                       |                    |      |             |                  |
|-----------------------|--------------------|------|-------------|------------------|
| ANDRE<br>OPPLYSNINGER | UTGITT             | DATO | REGISTR.    | DATO<br>29.07.86 |
|                       | RETTELSES-<br>BLAD | NR   | INNFORT DEN | AV               |
|                       |                    | NR   | INNFORT DEN | AV               |
|                       |                    | NR   | INNFORT DEN | AV               |



# NSB · REGISTRERING AV BYGNINGER

Bak/Had 0703.7

|                        |   |                     |                  |
|------------------------|---|---------------------|------------------|
| NAVN<br>BYGNINGENS ART | SANDVIKA STASJON<br>Godseksp. gml. stasjonsbyggn. | STASJONSNR.<br>1408 | BYGN. NR.<br>002 |
| BANESTREKNING          | 141 Skøyen - Asker (Drammensbanen)                | KILOMETER<br>13,19  |                  |
| KOMMUNE, MATR. NR.     | Bærum   | GÅRDSNR.<br>7       | BRUKSNR.<br>21   |
| ADRESSE                | 1300 SANDVIKA                                     | DISTRIKT<br>Drammen |                  |

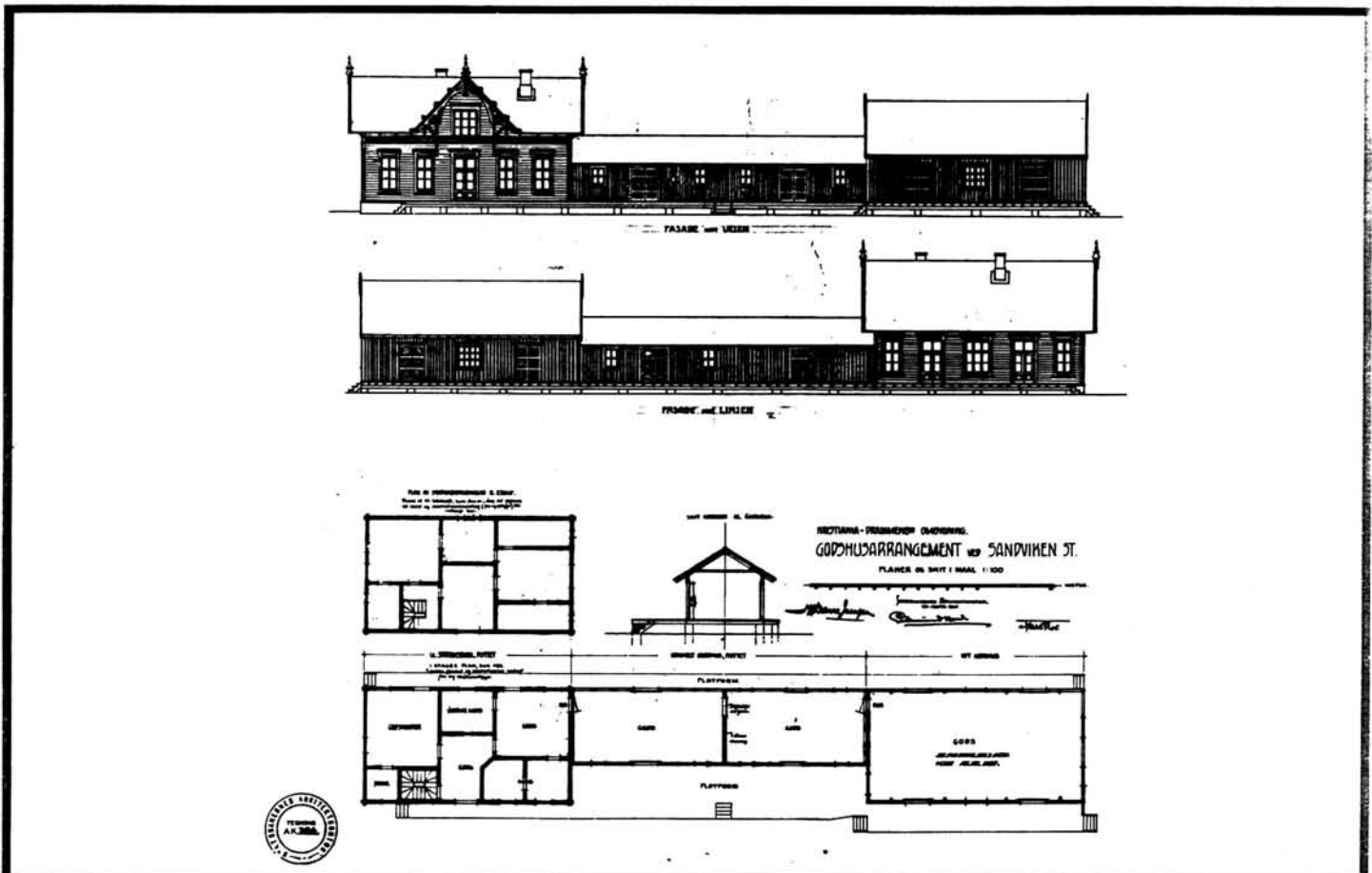

TEGNINGEN VISER: Orig. tegn. dat. 23.11.1914

M 1:400

|                             |  |           |  |
|-----------------------------|--|-----------|--|
| OPPRINNELIG<br>BRUKSFORMAL  | PRIMÆRT<br>Stasjonsbygning,<br>seinere godseksp. | SEKUNDÆRT |  |
| NAVÆRENDE<br>BRUKSFORMAL    | PRIMÆRT<br>Kontor                                | SEKUNDÆRT | ANTALL<br>LEILIGHETER: 0<br>ANTALL<br>OVERNATTINGSROM: 0 |
| FORHOLD TIL<br>ANDRE HUS    | Del av anlegg - s.bygd med godshus               |           |  |
| FYSISK MILJØ-<br>SAMMENHENG | Mindre tettsted                                  |           |  |

|            |  |  |  |
|------------|--|--|--|
| VERNEVERDI | <input type="checkbox"/> PRIO-<br>RITERT                       | BYGNINGEN PRIORITERES SPESIELT SOM BEVA-<br>RINGSOBJEKT (EVT. INTERN NSB-FREDNING)   | <input type="checkbox"/> BYGNINGEN ER FREDET I MEDHOLD AV LOV<br>OM KULTURMINNER |
|            | <input checked="" type="checkbox"/> HOY                        | ENDRINGER SKAL IKKE FORETAS FOR ARKITEKTKONTORET HAR GODKJENT PLANENE. DETTE GJELDER<br>OGSA UTSKIFTING AV DØRER, VINDUER, KLEDNING, TAKTEKKING OSV. |  |
|            | <input type="checkbox"/> MIDDELS                               |  |  |
|            | <input type="checkbox"/> LAV<br><input type="checkbox"/> INGEN | ENDRINGER KAN FORETAS UTEN GODKJENNING FRA ARKITEKTKONTORET. DET HENVISES TIL GENE-<br>RELLE RÅD OG RETNINGSLINJER.                                  |  |

|             |                           |                                    |                      |                                    |
|-------------|---------------------------|------------------------------------|----------------------|------------------------------------|
| DIMENSJONER | HOVED'IAL<br>M 14,3 x 8,2 | BEBYGD<br>AREAL M <sup>2</sup> 117 | ANTALL<br>ETASJER 1½ | BRUTTO<br>GOLVAREAL M <sup>2</sup> |
|-------------|---------------------------|------------------------------------|----------------------|------------------------------------|

| BYGNINGSDEL            | TYPE.KONSTRUKSJON      | INSTALLASJON | MERKNAD                      |
|------------------------|------------------------|--------------|------------------------------|
| FUNDAMENT              | Betongmur              | SKORSTEIN    | STK. 0                       |
| KJELLER<br>UNDERETASJE | Ganghøyde trebjelkelag | ELEKTRISITET | Innlagt                      |
| YTTERVEGG              |                        | OPPVARMING   | PRIMÆRT:<br>El<br>SEKUNDÆRT: |
| FASADEKLEDNING         | Staffpanel stående     | VANN         | Innlagt                      |
| TAKFORM                | Saltak                 | BAD          |                              |
| TAKTEKING              | Dobbeltkrum tegl       | TOALETT      | TYPE: WC<br>ANTALL: 1        |

|         |               |                         |  |
|---------|---------------|-------------------------|--|
| VINDUER | Opprinnelige? | DEKOR<br>INNSKRIPSJONER | Diverse snekker glede og sveitserdetaljer intakt |
| DØRER   | Skiftet       | INTERIØR                | Endret   |

|                                     |            |   |
|-------------------------------------|------------|---|
| BYGGGEÅR                            | ÅR<br>1873 | MERKNAD   |
| TILBYGGING<br>OMBYGGING<br>FLYTTING | ÅR<br>1983 | ENDRING<br>Oppusset   |
|                                     | 1915       | Se artikkel om flyttingen som foregikk ved å skyve hele bygningen på skinner 17 + 23 meter. Se "Arkitektur og dekorativ kunst" 1916 |

| VEDLIKEHOLDS-<br>TILSTAND | TILSTAND. | I GOD STAND | BEGYNNENDE<br>FORFALL | FRAMSKREDET<br>FORFALL | RUIN | EVT. FORFALLSÅRSÅK |
|---------------------------|-----------|-------------|-----------------------|------------------------|------|--------------------|
|                           | ÅR:       |             |                       |                        |      |                    |
|                           |           | X           |                       |                        |      |                    |
|                           |           |             |                       |                        |      |                    |
|                           |           |             |                       |                        |      |                    |

| FARGESKJEMA   | OPPRINNELIG | NAVERENDE | FRAMTIDIG | BYGGHERRE    |
|---------------|-------------|-----------|-----------|--------------|
| UTVENDIG VEGG |             | 8D8       |           | NSB          |
| VINDSKIER     |             | hvite     |           | ARKITEKT     |
| GERIKTER      |             | hvite     |           | G.A. Bull    |
| VINDUER       |             | hvite     |           | BYGGMESTER   |
| DØRER         |             | hvite     |           | BYGNINGSTYPE |
| HJØRNEBORD    |             |           |           | STILPREG     |

|                                |  |
|--------------------------------|--|
| TEGNINGER<br>(ARKIVHENVISNING) | AK 469 (kopi av orig.tegn.)<br>AK 827 (sammenbyggn.) |
| ELDRE FOTOGRAF                 |  |

|                       |  |                    |      |             |                  |
|-----------------------|--|--------------------|------|-------------|------------------|
| ANDRE<br>OPPLYSNINGER | L. Dietrichson og Holm Munthe: Die Holz-<br>baukunst Norwegens in Vergangenheit und<br>Gegenwart (Berlin 1893) | UTGITT             | DATO | REGISTR.    | DATO<br>29.07.86 |
|                       |  | RETTELSES-<br>BLAD | NR   | INNFØRT DEN | AV               |
|                       |  |                    | NR   | INNFØRT DEN | AV               |
|                       |  |                    | NR   | INNFØRT DEN | AV               |

# NSB · REGISTRERING AV BYGNINGER

Bak/Had 0703

|                        |                                    |                     |                 |
|------------------------|------------------------------------|---------------------|-----------------|
| NAVN<br>BYGNINGENS ART | SANDVIKA STASJON<br>Godshus        | STASJONSNR.<br>1408 | BYGN.NR.<br>003 |
| BANESTREKNING          | 141 Skøyen - Asker (Drammensbanen) | KILOMETER           | 13,16           |
| KOMMUNE.MATR.NR.       | Bærum                              | GÅRDSNR.            | 7               |
| ADRESSE                | 1300 SANDVIKA                      | BRUKSNR.            | 21              |
|                        |                                    | DISTRIKT            | Drammen         |

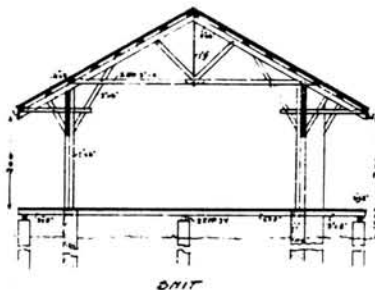
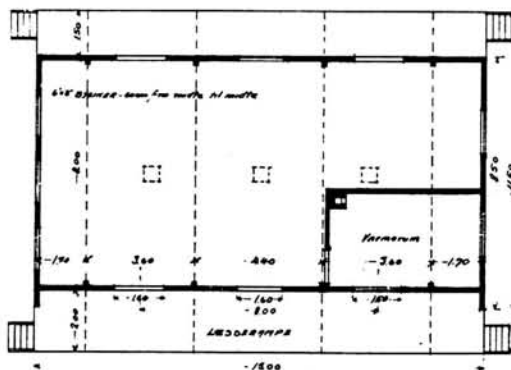
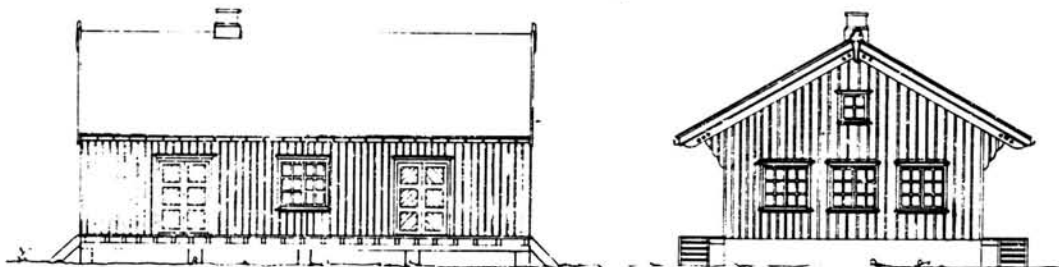

*Handwritten signature and date:*  
 2/2 H. D. Jørgensen  
 23.11.1914  
 Oslo

TEGNINGEN VISER: Orig. tegn. dat, 23.11.1914

M 1:400

|                             |  |           |  |
|-----------------------------|--|-----------|--|
| OPPRINNELIG<br>BRUKSFORMAL  | PRIMÆRT<br>Godshus                                       | SEKUNDÆRT |  |
| NAVÆRENDE<br>BRUKSFORMAL    | PRIMÆRT<br>Velferdsrom, kontor, lager                    | SEKUNDÆRT | ANTALL<br>LEILIGHETER: 0<br>ANTALL<br>OVERNATTINGSROM: 0 |
| FORHOLD TIL<br>ANDRE HUS    | Del av anlegg - s.bygd. Sammenb. med gml. stasjonsbyggn. |           |  |
| FYSISK MILJØ-<br>SAMMENHENG | Mindre tettsted  |           |  |

|            |   |  |  |
|------------|---|--|--|
| VERNEVERDI | <input type="checkbox"/> PRIO-<br>RITERT    | BYGNINGEN PRIORITERES SPESIELT SOM BEVA-<br>RINGSOBJEKT (EVT. INTERN NSB-FREDNING)   | <input type="checkbox"/> BYGNINGEN ER FREDET I MEDHOLD AV LOV<br>OM KULTURMINNER |
|            | <input type="checkbox"/> HOY                | ENDRINGER SKAL IKKE FORETAS FOR ARKITEKTKONTORET HAR GODKJENT PLANENE. DETTE GJELDER<br>OGSA UTSKIFTING AV DØRER, VINDUER, KLEDNING, TAKTEKKING OSV. |  |
|            | <input checked="" type="checkbox"/> MIDDELS |  |  |
|            | <input type="checkbox"/> LAV                | ENDRINGER KAN FORETAS UTEN GODKJENNING FRA ARKITEKTKONTORET. DET HENVISES TIL GENE-<br>RELLE RÅD OG RETNINGSLINJER.                                  |  |
|            | <input type="checkbox"/> INGEN              |  |  |

|             |                          |                                    |                   |                                    |
|-------------|--------------------------|------------------------------------|-------------------|------------------------------------|
| DIMENSJONER | HOVEDTAL<br>M 35,3 x 8,5 | BEBYGD<br>AREAL M <sup>2</sup> 228 | ANTALL<br>ETASJER | BRUTTO<br>GOLVAREAL M <sup>2</sup> |
|-------------|--------------------------|------------------------------------|-------------------|------------------------------------|

| BYGNINGSDEL            | TYPE.KONSTRUKSJON                 | INSTALLASJON | MERKNAD                      |
|------------------------|-----------------------------------|--------------|------------------------------|
| FUNDAMENT              | 1. Betongmur<br>2. Betongpillarer | SKORSTEIN    | STK. 0                       |
| KJELLER<br>UNDERETASJE | Kryperon, trebjelkelag            | ELEKTRISITET | Innlagt                      |
| YTTERVEGG              |                                   | OPPVARMING   | PRIMÆRT:<br>E1<br>SEKUNDÆRT: |
| FASADEKLEDNING         | 1. Listpanel<br>2. Staffpanel     | VANN         | Innlagt                      |
| TAKFORM                | Saltak                            | BAD          | Innlagt for B.avd.           |
| TAKTEKKING             | 1. Flat tegl 2. Papp              | TOALETT      | TYPE:<br>ANTALL:             |

|         |   |                         |
|---------|---|-------------------------|
| VINDUER | Skiftet                                       | DEKOR<br>INNSKRIPSJONER |
| DORER   | Delvis oppr. godshusporter,<br>ellers skiftet | INTERIØR                |

|                                     |            |  |
|-------------------------------------|------------|--|
| BYGGGEÅR                            | ÅR<br>1915 | MERKNAD<br>(Ferdigbefaring 05.02.) 1873                                      |
| TILBYGGING<br>OMBYGGING<br>FLYTTING | ÅR<br>1915 | ENDRING<br>Sammenb. Tillbygg mot øst<br><br>Gml. plattform - godshus flyttet |

| VEDLIKEHOLDS-<br>TILSTAND | TILSTAND: | I GOD STAND | BEGYNNENDE<br>FORFALL | FRAMSKREDET<br>FORFALL | RUIN | EVT. FORFALLSÅRSÅK |
|---------------------------|-----------|-------------|-----------------------|------------------------|------|--------------------|
|                           | ÅR:       |             |                       |                        |      |                    |
|                           |           | X           |                       |                        |      |                    |
|                           |           |             |                       |                        |      |                    |
|                           |           |             |                       |                        |      |                    |

| FARGESKJEMA   | OPPRINNELIG | NAVERENDE | FRAMTIDIG | BYGGHERRE                                       |
|---------------|-------------|-----------|-----------|---|
| UTVENDIG VEGG |             | 8D8       |           | NSB   |
| VINDSKIER     |             | hvite     |           | ARKITEKT  |
| GERIKTER      |             | hvite     |           | NSB Arkitektktr. v/<br>G.A. Bull og A. Kielland |
| VINDUER       |             | hvite     |           | BYGGMESTER                                      |
| DORER         |             | hvite     |           | M. Andersen                                     |
| HJØRNEBORD    |             | hvite     |           | BYGNINGSTYPE                                    |
|               |             |           |           | STILPREG  |

|                                |        |
|--------------------------------|--------|
| TEGNINGER<br>(ARKIVHENVISNING) | AK 827 |
| ELDRE FOTOGRAF                 |        |

|                       |   |                    |      |             |      |
|-----------------------|---|--------------------|------|-------------|------|
| ANDRE<br>OPPLYSNINGER | Sammenbygd av gml. plattform - godshus<br>(flyttet) og godshus fra 1915 | UTGITT             | DATO | REGISTR.    | DATO |
|                       |   | RETTELSES-<br>BLAD | NR   | INNFORT DEN | AV   |
|                       |   |                    | NR   | INNFORT DEN | AV   |
|                       |   |                    | NR   | INNFORT DEN | AV   |

# NSB · REGISTRERING AV BYGNINGER

Bak/Had 070379

|                        |   |                     |                 |
|------------------------|---|---------------------|-----------------|
| NAVN<br>BYGNINGENS ART | SANDVIKA STASJON<br>Ekspedisjonsbygning | STASJONSNR.<br>1408 | BYGN NR.<br>004 |
| BANESTREKNING          | 141 Skøyen - Asker (Drammensbanen)      | KILOMETER<br>13,20  |                 |
| KOMMUNE.MATR.NR.       | Bærum                                   | GÅRDSNR.<br>7       | BRUKSNR.<br>21  |
| ADRESSE                | 1300 SANDVIKA                           | DISTRIKT<br>Drammen |                 |

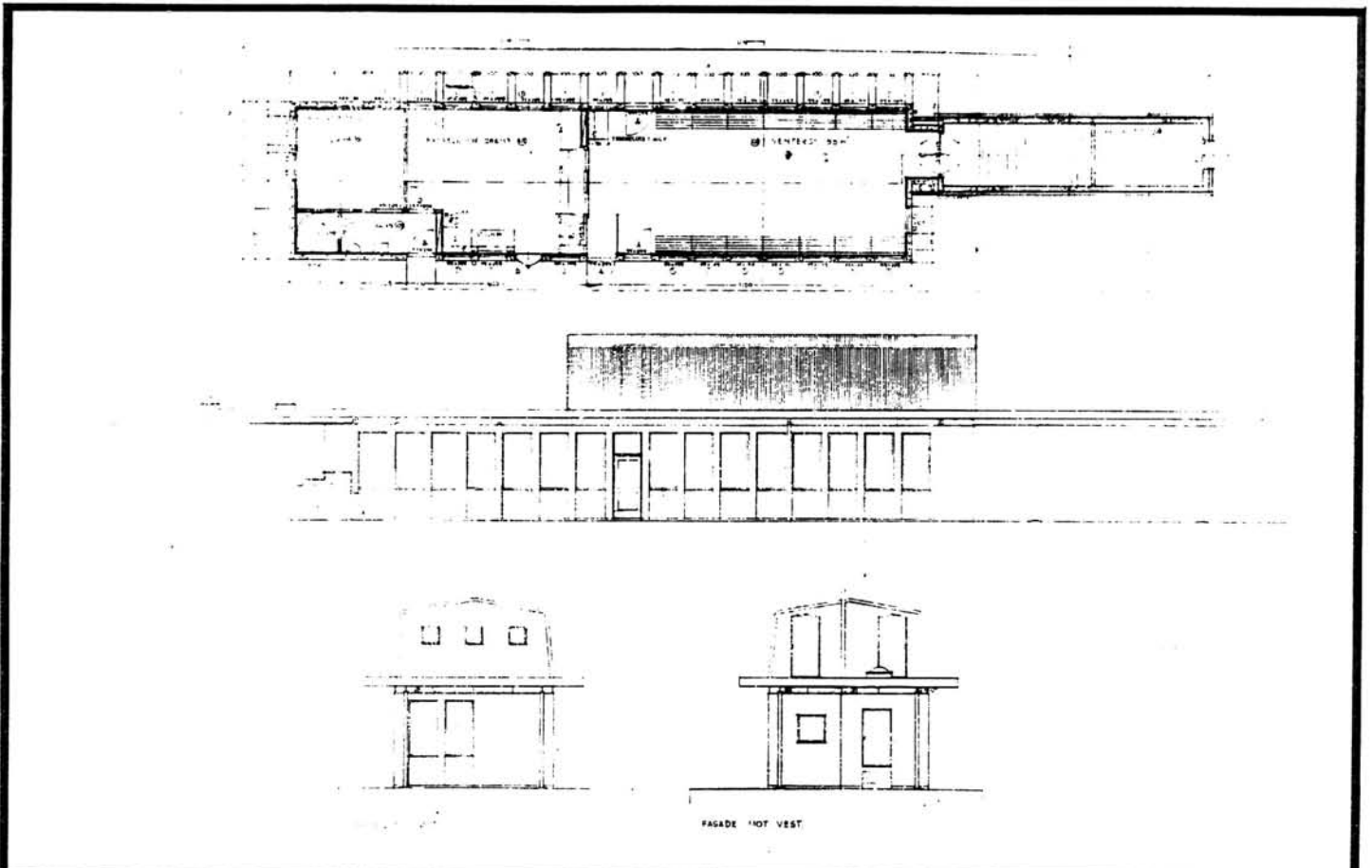

TEGNINGEN VISER: Orig. tegn. dat. 8.4.1960

M 1:250

|                             |  |           |  |
|-----------------------------|--|-----------|--|
| OPPRINNELIG<br>BRUKSFØRMÅL  | PRIMÆRT<br>Ekspedisjonsrom, oppgang,<br>svakstrømsrom, relérom | SEKUNDÆRT |  |
| NAVÆRENDE<br>BRUKSFØRMÅL    | PRIMÆRT<br>Ekspedisjonsrom, oppgang,<br>svakstrømsrom, relérom | SEKUNDÆRT | ANTALL<br>LEILIGHETER: 0<br>ANTALL<br>OVERNATTINGSROM: 0 |
| FØRHOLD TIL<br>ANDRE HUS    | Del av anlegg - s.bygd   |           |  |
| FYSISK MILJØ-<br>SAMMENHENG | Mindre tettsted  |           |  |

|            |   |  |  |
|------------|---|--|--|
| VERNEVERDI | <input type="checkbox"/> PRIO-<br>RITERT    | BYGNINGEN PRIORITERES SPESIELT SOM BEVA-<br>RINGSOBJEKT (EVT. INTERN NSB-FREDNING)   | <input type="checkbox"/> BYGNINGEN ER FREDET I MEDHOLD AV LOV<br>OM KULTURMINNER |
|            | <input type="checkbox"/> HOY                | ENDRINGER SKAL IKKE FØRETAS FOR ARKITEKTKONTORET HAR GODKJENT PLANENE. DETTE GJELDER<br>OGSA UTSKIFTING AV DØRER, VINDUER, KLEDNING, TAKTEKKING OSV. |  |
|            | <input checked="" type="checkbox"/> MIDDELS |  |  |
|            | <input type="checkbox"/> LAV                | ENDRINGER KAN FØRETAS UTEN GODKJENNING FRA ARKITEKTKONTORET. DET HENVISES TIL GENE-<br>RELLE RÅD OG RETNINGSLINJER.                                  |  |
|            | <input type="checkbox"/> INGEN              |  |  |

|             |                          |                                    |                     |                                    |
|-------------|--------------------------|------------------------------------|---------------------|------------------------------------|
| DIMENSJONER | HOVEDTAL<br>M 31,8 x 5,5 | BEBYGD<br>AREAL M <sup>2</sup> 118 | ANTALL<br>ETASJER 2 | BRUTTO<br>GOLVAREAL M <sup>2</sup> |
|-------------|--------------------------|------------------------------------|---------------------|------------------------------------|

|                        |   |              |                              |
|------------------------|---|--------------|------------------------------|
| BYGNINGSDEL            | TYPE.KONSTRUKSJON   | INSTALLASJON | MERKNAD                      |
| FUNDAMENT              | Betongmur m. pillarer til fjell   | SKORSTEIN    | STK 0                        |
| KJELLER<br>UNDERETASJE | Oppfylt lecabetong. Betonggrunnmur til tidligere oppgang (1919) nyttet på nytt.             | ELEKTRISITET | Innlagt                      |
| YTTERVEGG              | 1. Betong<br>2. Gassbetong  | OPPVARMING   | PRIMÆRT:<br>E1<br>SEKUNDÆRT: |
| FASADEKLEDNING         | 1. Emaljert stålplate. 2. Korugert alum.plate (2.etg.) 3. Puss. 4. Ubeh. tegl (oppgang m.m) | VANN         | Innlagt                      |
| TAKFORM                | Mansard   | BAD          | TYPE:                        |
| TAKTEKKING             | 1. Alum. korugert plate. 2. Papp  | TOALETT      | ANTALL:<br>0                 |

|         |       |                         |  |
|---------|-------|-------------------------|--|
| VINDUER | Ingen | DEKOR<br>INNSKRIPSJONER |  |
| DORER   | Ingen | INTERIØR                |  |

|                                     |            |                                    |
|-------------------------------------|------------|------------------------------------|
| BYGGEÅR                             | ÅR<br>1961 | MERKNAD                            |
| TILBYGGING<br>OMBYGGING<br>FLYTTING | ÅR         | ENDRING<br>Tegltilbygg ved oppgang |

|                           |                  |             |                       |                        |      |                    |
|---------------------------|------------------|-------------|-----------------------|------------------------|------|--------------------|
| VEDLIKEHOLDS-<br>TILSTAND | TILSTAND:<br>ÅR: | I GOD STAND | BEGYNNENDE<br>FORFALL | FRAMSKREDET<br>FORFALL | RUIN | EVT. FORFALLSÅRSÅK |
|                           |                  | X           |                       |                        |      |                    |
|                           |                  |             |                       |                        |      |                    |
|                           |                  |             |                       |                        |      |                    |

|               |             |  |           |  |
|---------------|-------------|--|-----------|--|
| FARGESKJEMA   | OPPRINNELIG | NAVÆRENDE  | FRAMTIDIG | BYGGHERRE  |
| UTVENDIG VEGG |             | 1. hvit betong<br>2. tegl, rød. 3. 2. C6 brystningen |           | NSB  |
| VINDSKIER     |             |  |           | ARKITEKT<br>NSB Arkitektktr. v/<br>Julia Kristiansen |
| GERIKTER      |             |  |           | BYGGMESTER   |
| VINDUER       |             | teak   |           | BYGNINGSTYPE   |
| DORER         |             | teak   |           | STILPREG   |
| HJØRNEBORD    |             |  |           |  |

|                                |         |
|--------------------------------|---------|
| TEGNINGER<br>(ARKIVHENVISNING) | AK 1571 |
| ELDRE FOTOGRAF                 |         |

|                       |                    |             |             |                  |
|-----------------------|--------------------|-------------|-------------|------------------|
| ANDRE<br>OPPLYSNINGER | UTGITT             | DATO        | REGISTR.    | DATO<br>29.07.86 |
|                       | RETTELSES-<br>BLAD | NR          | INNFORT DEN | AV               |
|                       |                    | NR          | INNFORT DEN | AV               |
|                       | NR                 | INNFORT DEN | AV          |                  |

# NSB · REGISTRERING AV BYGNINGER

Bak/Had 0703.70

|                        |                                    |                     |                 |
|------------------------|------------------------------------|---------------------|-----------------|
| NAVN<br>BYGNINGENS ART | SANDVIKA STASJON<br>Stillverkhus   | STASJONSNR.<br>1408 | BYGN.NR.<br>006 |
| BANESTREKNING          | 141 Skøyen - Asker (Drammensbanen) | KILOMETER           | 13,23           |
| KOMMUNE.MATR.NR.       | Bærum                              | GÅRDSNR.            | 7               |
| ADRESSE                | 1300 SANDVIKA                      | BRUKSNR.            | 21              |
|                        |                                    | DISTRIKT            | Drammen         |

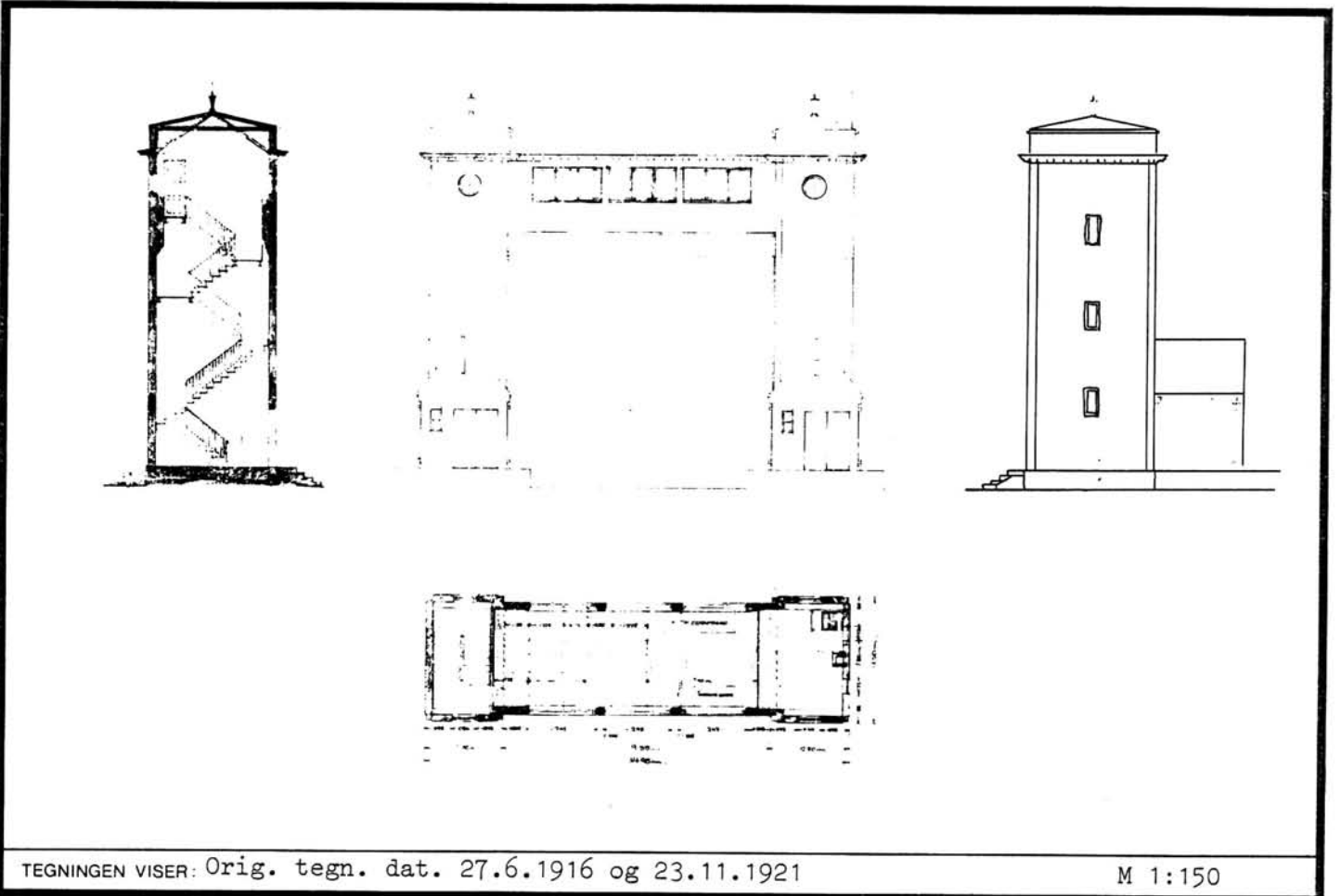

TEGNINGEN VISER: Orig. tegn. dat. 27.6.1916 og 23.11.1921

M 1:150

|                             |                                  |           |  |
|-----------------------------|----------------------------------|-----------|--|
| OPPRINNELIG<br>BRUKSFORMÅL  | PRIMÆRT<br>Heishus, stillverk    | SEKUNDÆRT |  |
| NAVÆRENDE<br>BRUKSFORMÅL    | PRIMÆRT<br>Heis (søndre heishus) | SEKUNDÆRT | ANTALL<br>LEILIGHETER: 0<br>ANTALL<br>OVERNATTINGSROM: 0 |
| FORHOLD TIL<br>ANDRE HUS    | Del av anlegg - frittst.         |           |  |
| FYSISK MILJØ-<br>SAMMENHENG | Mindre tettsted                  |           |  |

|            |  |  |  |
|------------|--|--|--|
| VERNEVERDI | <input type="checkbox"/> PRIO-<br>RITERT | BYGNINGEN PRIORITERES SPESIELT SOM BEVA-<br>RINGSOBJEKT (EVT. INTERN NSB-FREDNING)   | <input type="checkbox"/> BYGNINGEN ER FREDET I MEDHOLD AV LOV<br>OM KULTURMINNER |
|            | <input checked="" type="checkbox"/> HØY  | ENDRINGER SKAL IKKE FORETAS FOR ARKITEKTKONTORET HAR GODKJENT PLANENE. DETTE GJELDER<br>OGSA UTSKIFTING AV DØRER, VINDUER, KLEDNING, TAKTEKKING OSV. |  |
|            | <input type="checkbox"/> MIDDELS         |  |  |
|            | <input type="checkbox"/> LAV             | ENDRINGER KAN FORETAS UTEN GODKJENNING FRA ARKITEKTKONTORET. DET HENVISES TIL GENE-<br>RELLE RÅD OG RETNINGSLINJER.                                  |  |
|            | <input type="checkbox"/> INGEN           |  |  |

|             |                          |                                     |                     |                                    |
|-------------|--------------------------|-------------------------------------|---------------------|------------------------------------|
| DIMENSJONER | HOVED*AL<br>M 15,0 x 8,7 | BEBYGD<br>AREAL M <sup>2</sup> 30,7 | ANTALL<br>ETASJER 3 | BRUTTO<br>GOLVAREAL M <sup>2</sup> |
|-------------|--------------------------|-------------------------------------|---------------------|------------------------------------|

| BYGNINGSDEL            | TYPE.KONSTRUKSJON                                      | INSTALLASJON | MERKNAD                   |
|------------------------|--|--------------|---------------------------|
| FUNDAMENT              | Betongmur  | SKORSTEIN    | STK. 0                    |
|                        |  | ELEKTRISITET | Innlagt                   |
| KJELLER<br>UNDERETASJE | 1. Oppfylt betongplate<br>2. Heissjakten til undergang | OPPVARMING   | PRIMÆRT: E1<br>SEKUNDÆRT: |
| YTTERVEGG              | Betong<br>(innvendig isol. i stillverksrom)            | VANN         | Ikke innlagt              |
| FASADEKLEDNING         | Puss   | BAD          |                           |
| TAKFORM                | 1. Flat pyramide(tårnene) 2. Saltak                    | TOALETT      | TYPE:<br>ANTALL: 0        |
| TAKTEKING              | Papp   |              |                           |

|         |                   |                         |  |
|---------|-------------------|-------------------------|--|
| VINDUER | Oppr., noen runde | DEKOR<br>INNSKRIPSJONER |  |
| DORER   |                   | INTERIØR                |  |

|                                     |            |   |
|-------------------------------------|------------|---|
| BYGGGEAR                            | AR<br>1923 | MERKNAD<br>(tegninger 1921-23) Heishus 1919 |
| TILBYGGING<br>OMBYGGING<br>FLYTTING | AR         | ENDRING                                     |

| VEDLIKEHOLDS-<br>TILSTAND | TILSTAND: | I GOD STAND | BEGYNNENDE<br>FORFALL | FRAMSKREDET<br>FORFALL | RUIN | EVT. FORFALLSÅRSÅK |
|---------------------------|-----------|-------------|-----------------------|------------------------|------|--------------------|
|                           | AR:       |             | X                     |                        |      |                    |

| FARGESKJEMA   | OPPRINNELIG | NAVERENDE                     | FRAMTIDIG | BYGGHERRE   |
|---------------|-------------|-------------------------------|-----------|---|
| UTVENDIG VEGG |             | 1. Umalt puss<br>2. Hvit puss |           | NSB<br>ARKITEKT<br>NSB Arkitektktr. v/<br>B.F. Baarstad |
| VINDSKIER     |             |                               |           | BYGGMESTER<br>Heishus<br>Murm. E. Fossum                |
| GERIKTER      |             |                               |           | BYGNINGSTYPE  |
| VINDUER       |             | Avslitt grønn                 |           | STILPREG  |
| DORER         |             | Avslitt (hvit)                |           |   |
| HJØRNEBORD    |             |                               |           |   |

|                                |         |
|--------------------------------|---------|
| TEGNINGER<br>(ARKIVHENVISNING) | AK 3052 |
| ELDRE FOTOGRAF                 |         |

|                       |                    |             |             |      |
|-----------------------|--------------------|-------------|-------------|------|
| ANDRE<br>OPPLYSNINGER | UTGITT             | DATO        | REGISTR.    | DATO |
|                       | RETTELSES-<br>BLAD | NR          | INNFORT DEN | AV   |
|                       |                    | NR          | INNFORT DEN | AV   |
| NR                    |                    | INNFORT DEN | AV          |      |



# NSB · REGISTRERING AV BYGNINGER

UTGITT:  
REVIDERT:

STASJONSNR

STASJON/SIREKING/ANLEGG

1408 SANDVIKA - 1409 SLEPENDEN

BANE/BILROUTE

141 SKØYEN - ASKER ( DRAMMENSBANEN )

DISTRIKT

DRAMMEN

| BYGN<br>NR | KILOMETER | BYGNINGSTYPE               | ADRESSE           | MATRIKSEL<br>GNR BNR | BEBYGD<br>AREAL | ETG | BRUTTO<br>GOLVFLATE | HOVED-<br>MATERIALE | BYGGEAR | TEGNINGER<br>ARKIVNR | MERKNAD     | EGET<br>SKJEMA |
|------------|-----------|----------------------------|-------------------|----------------------|-----------------|-----|---------------------|---------------------|---------|----------------------|-------------|----------------|
| 1          | 13,52     | Gml. Lokstall              | Kjørbo            | 52/3                 | 173             | 1   |                     | tegl                | 1896    | B.2381.3             |             | X              |
| 2          | 13,68     | Sandvika vb. I<br>bolig    | Ringeriksveien 41 | 52/6                 | 45              | 1½  |                     | tre                 | 1920    | AK 1890              |             | X              |
| 3          | 13,68     | Sandvika vb. I<br>uthus    | Ringeriksveien 41 | 52/6                 | 14              | 1   |                     | tre                 | 1920    | AK 1890              |             | X              |
| 4          | 13,68     | Sandvika vb. I<br>hønsehus | Ringeriksveien 41 | 52/6                 | 12              | 1   |                     | tre                 | 1926    | B.1815.4             |             | X              |
| 5          | 13,68     | Sandvika vb. II<br>bolig   | Ringeriksveien 43 | 52/6                 | 45              | 1½  |                     | tre                 | 1920    | AK 1890              |             | X              |
| 6          | 13,68     | Sandvika vb. II<br>uthus   | Ringeriksveien 43 | 52/6                 | 14              | 1   |                     | tre                 | 1920    | AK 1890              |             | X              |
| 7          | 14,44     | Funksjonærbolig            | Jongsbruveien 8   | 50/31                | 60              | 1½  |                     | tre                 | 1953    | B.15988.3            | skal selges |                |
| 8          | 14,45     | Uthus                      | Jongsbruveien 8   | 50/31                | 10              | 1   |                     | tre                 | 1953    | B. 15988.3           |             |                |
| 9          | 14,44     | Holdeplass-skur            |                   | 50/31                | 10              | 1   |                     | tre                 |         |                      |             |                |

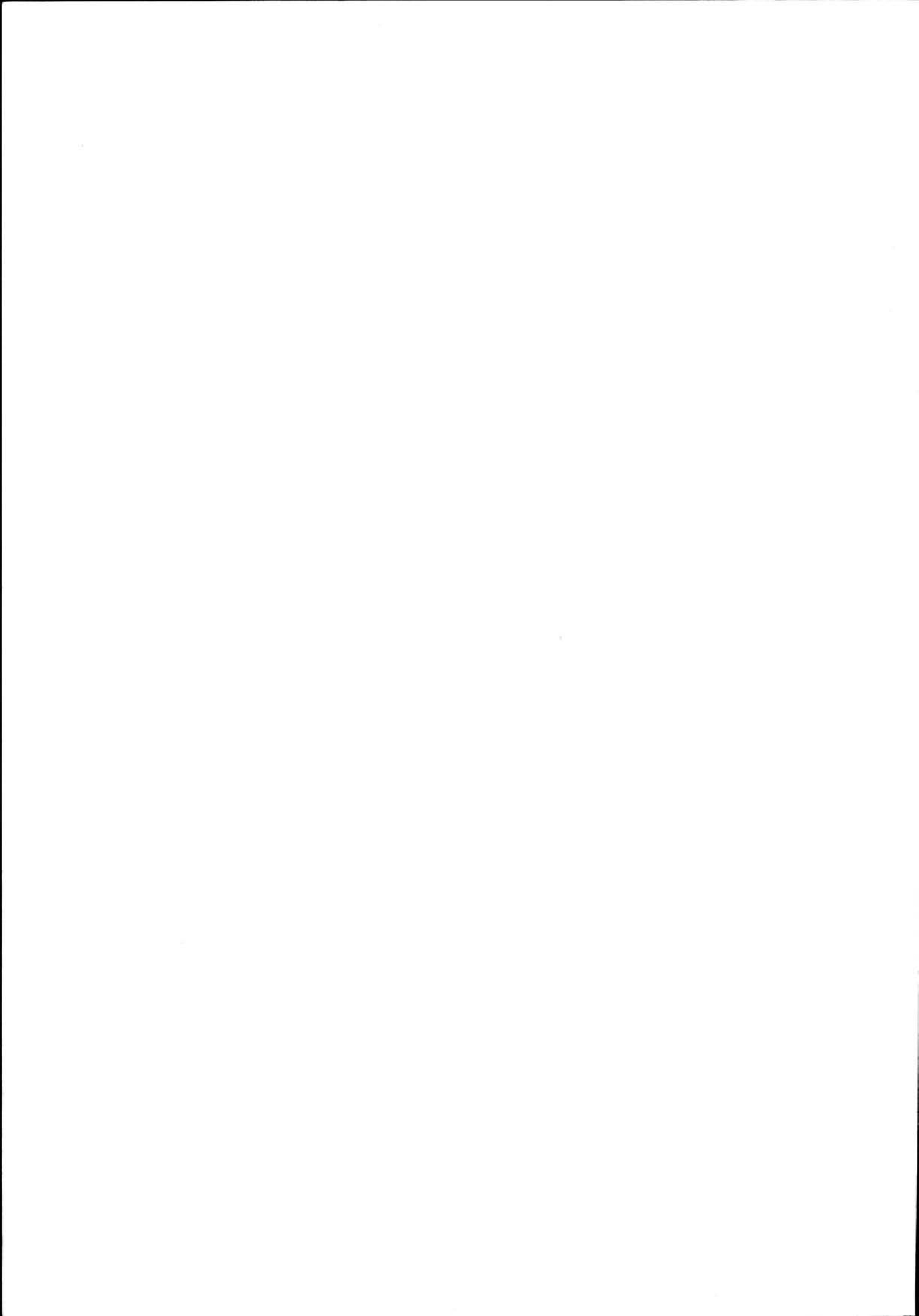

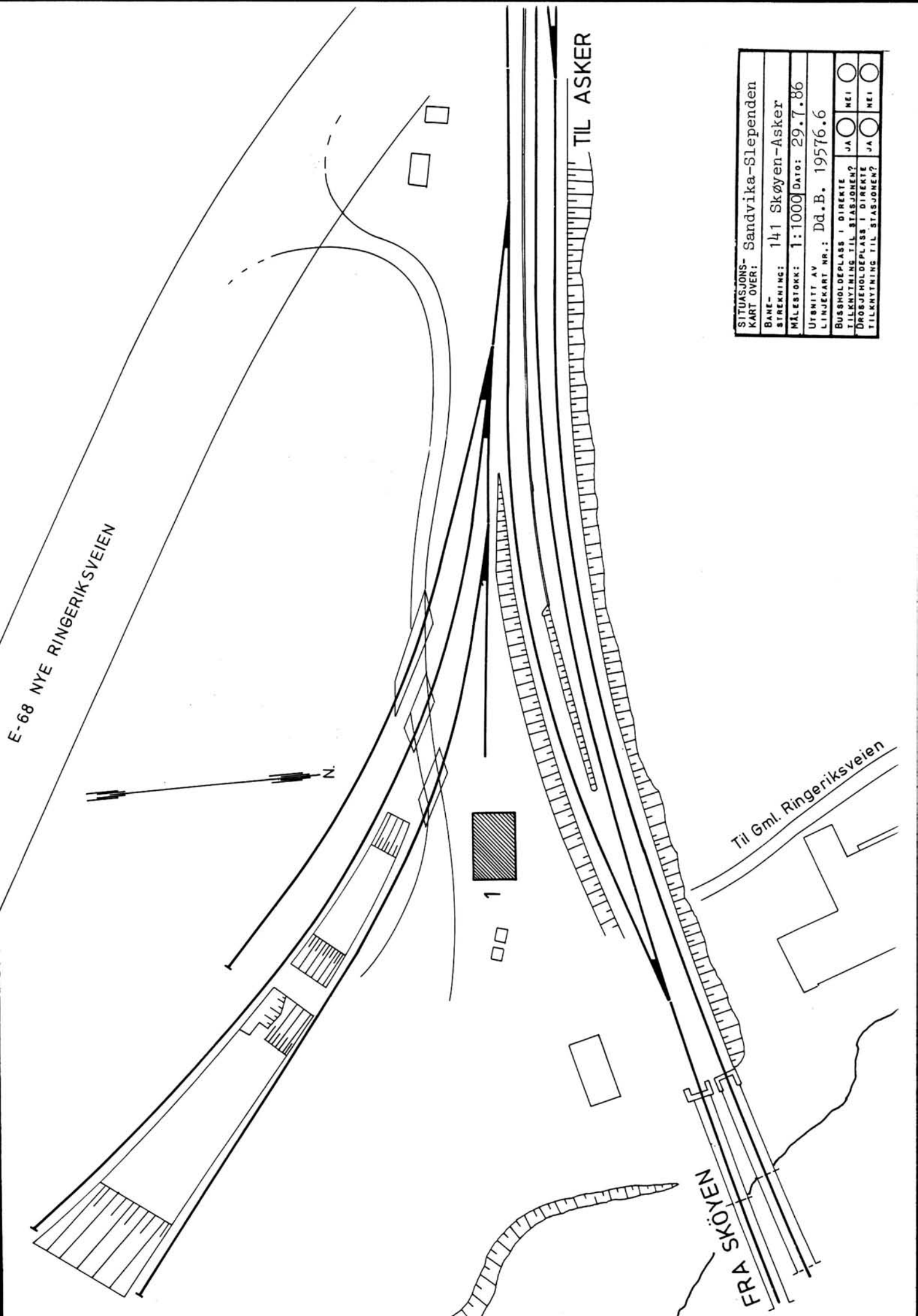

|  |  |
|--|--|
| SITUASJONS- Sandvika-Slependen                           |  |
| KART OVER: 141 Skøyen-Asker                              |  |
| BANE-<br>STREKNING:                                      | 141 Skøyen-Asker   |
| MÅLESTOKK:   | 1:1000 Dato: 29.7.86                                     |
| UTMITT AV<br>LINJEKART NR.: Dd.B. 19576.6                |  |
| BUSSHOLDEPLASS I DIREKTE<br>TILKNYTNING TIL STASJONEN?   | JA <input type="checkbox"/> NEI <input type="checkbox"/> |
| DRØSJEHOLDEPLASS I DIREKTE<br>TILKNYTNING TIL STASJONEN? | JA <input type="checkbox"/> NEI <input type="checkbox"/> |

E-68 NYE RINGERIKSVEIEN

TIL ASKER

Til Gml. Ringeriksveien

FRA SKØYEN



1

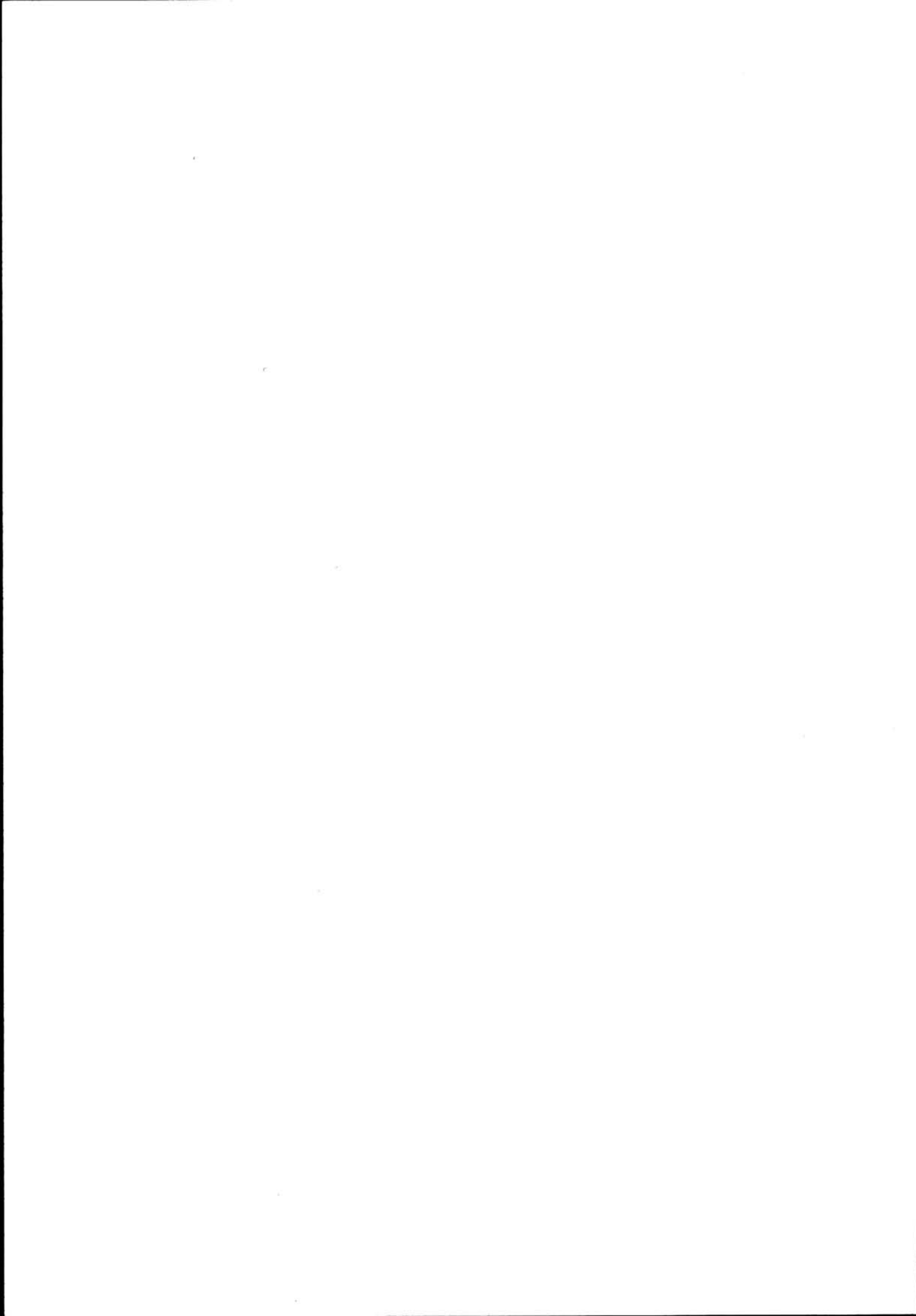

# NSB - REGISTRERING AV BYGNINGER

Bak/Had 0703.79

|                        |   |                    |               |
|------------------------|---|--------------------|---------------|
| NAVN<br>BYGNINGENS ART | KJØRBO (SANDVIKA-SLEPENDE)<br>Gml. lokomotivstall | STASJONSNR         | BYGN. NR<br>1 |
| BANESTREKNING          | 141 Skøyen - Asker (Drammensbanen)                | KILOMETER<br>13,52 |               |
| KOMMUNE. MATR. NR.     | Bærum   | GÅRDSNR<br>52      | BRUKSNR.<br>3 |
| ADRESSE                | 1300 SANDVIKA                                     | DISTRIKT           | Drammen       |

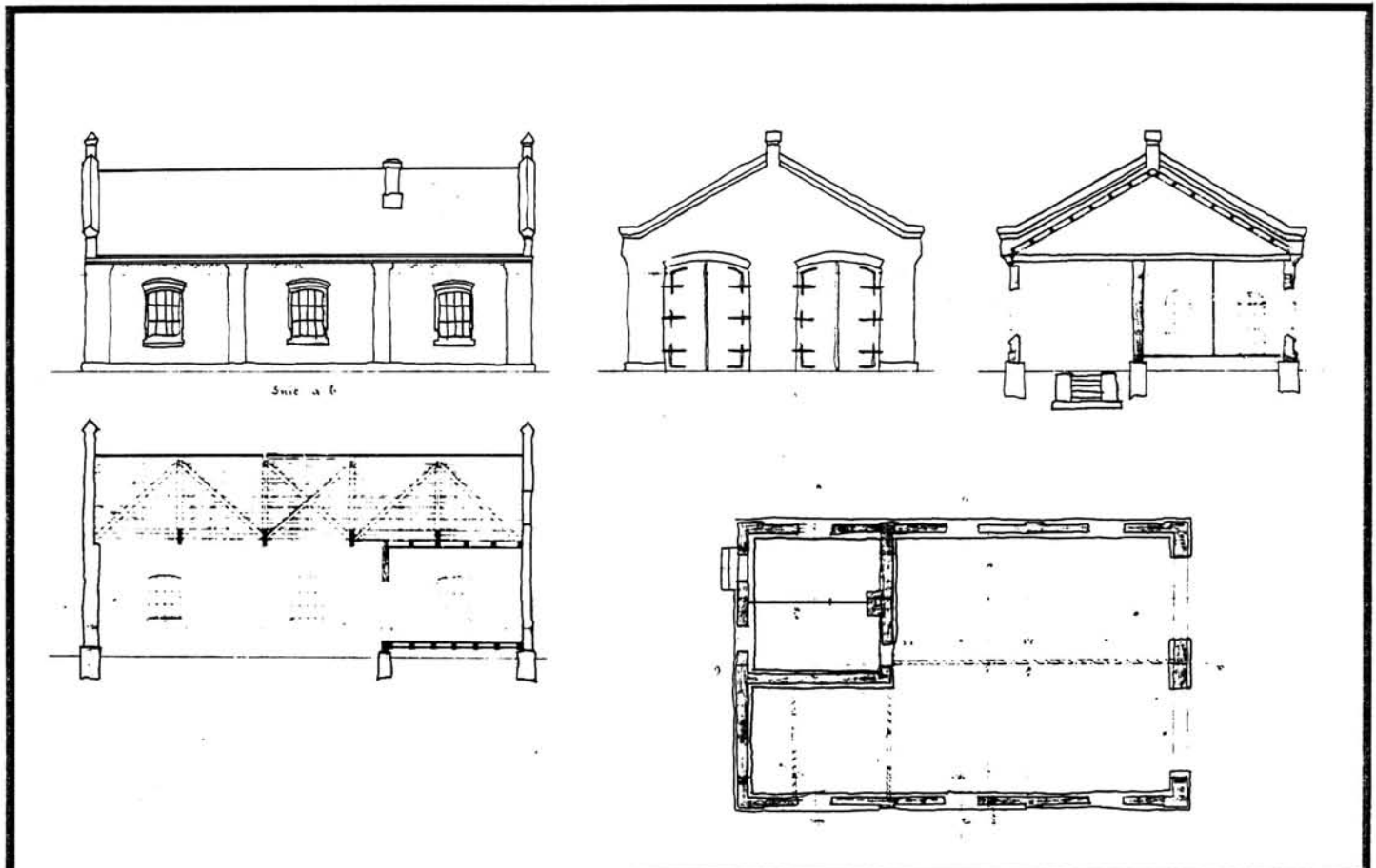

TEGNINGEN VISER: Orig. tegn. dat. 14.8.1890

M 1:250

|                             |                            |           |  |
|-----------------------------|----------------------------|-----------|--|
| OPPRINNELIG<br>BRUKSFORMAL  | PRIMÆRT<br>Lokstall        | SEKUNDÆRT |  |
| NAVÆRENDE<br>BRUKSFORMAL    | PRIMÆRT<br>Kontor/verksted | SEKUNDÆRT | ANTALL<br>LEILIGHETER: 0<br>ANTALL<br>OVERNATTINGSROM: 0 |
| FORHOLD TIL<br>ANDRE HUS    | Selvstendig hus - frittst. |           |  |
| FYSISK MILJØ-<br>SAMMENHENG | Mindre tettsted            |           |  |

|            |  |  |  |
|------------|--|--|--|
| VERNEVERDI | <input type="checkbox"/> PRIO-<br>RITERT | BYGNINGEN PRIORITERES SPESIELT SOM BEVA-<br>RINGSOBJEKT (EVT. INTERN NSB-FREDNING)   | <input type="checkbox"/> BYGNINGEN ER FREDET I MEDHOLD AV LOV<br>OM KULTURMINNER |
|            | <input checked="" type="checkbox"/> HOY  | ENDRINGER SKAL IKKE FORETAS FOR ARKITEKTKONTORET HAR GODKJENT PLANENE. DETTE GJELDER<br>OSGA UTSKIFTING AV DØRER, VINDUER, KLEDNING, TAKTEKKING OSV. |  |
|            | <input type="checkbox"/> MIDDELS         |  |  |
|            | <input type="checkbox"/> LAV             | ENDRINGER KAN FORETAS UTEN GODKJENNING FRA ARKITEKTKONTORET. DET HENVISES TIL GENE-<br>RELLE RAD OG RETNINGSLINJER.                                  |  |
|            | <input type="checkbox"/> INGEN           |  |  |

|             |                           |                                    |                     |                                    |
|-------------|---------------------------|------------------------------------|---------------------|------------------------------------|
| DIMENSJONER | HOVED*ÅL<br>M 16,5 x 10,5 | BEBYGD<br>AREAL M <sup>2</sup> 173 | ANTALL<br>ETASJER 1 | BRUTTO<br>GOLVAREAL M <sup>2</sup> |
|-------------|---------------------------|------------------------------------|---------------------|------------------------------------|

|                        |                     |              |                                      |
|------------------------|---------------------|--------------|--------------------------------------|
| BYGNINGSDEL            | TYPE. KONSTRUKSJON  | INSTALLASJON | MERKNAD                              |
| FUNDAMENT              | Natursteinsmur      | SKORSTEIN    | stk. 1                               |
| KJELLER<br>UNDERETASJE | Oppfylt betongplate | ELEKTRISITET | Innlagt                              |
| YTTERVEGG              | Tegl                | OPPVARMING   | PRIMÆRT:<br>El<br>SEKUNDÆRT:         |
| FASADEKLEDNING         | Slemming            | VANN         | Innlagt                              |
| TAKFORM                | Saltak              | BAD          | Ikke innlagt                         |
| TAKTEKKING             | Papp                | TOALETT      | TYPE:<br>Tørrklosett<br>ANTALL:<br>1 |

|         |              |                         |  |
|---------|--------------|-------------------------|--|
| VINDUER | Delvis oppr. | DEKOR<br>INNSKRIPSJONER |  |
| DORER   | Nye          | INTERIØR                |  |

|                                     |            |         |
|-------------------------------------|------------|---------|
| BYGGÅR                              | AR<br>1896 | MERKNAD |
| TILBYGGING<br>OMBYGGING<br>FLYTTING | AR         | ENDRING |

|                           |                  |           |                       |                        |      |                    |
|---------------------------|------------------|-----------|-----------------------|------------------------|------|--------------------|
| VEDLIKEHOLDS-<br>TILSTAND | TILSTAND:<br>AR: | GOD STAND | BEGYNNENDE<br>FORFALL | FRAMSKREDET<br>FORFALL | RUIN | EVT. FORFALLSÅRSÅK |
|                           |                  |           |                       |                        |      |                    |
|                           |                  |           |                       |                        |      |                    |
|                           |                  |           |                       |                        |      |                    |
|                           |                  |           |                       |                        |      |                    |

|               |             |                |           |              |
|---------------|-------------|----------------|-----------|--------------|
| FARGESKJEMA   | OPPRINNELIG | NAVERENDE      | FRAMTIDIG | BYGGHERRE    |
| UTVENDIG VEGG |             | 10D7           |           | NSB          |
| VINDSKIER     |             |                |           | ARKITEKT     |
| GERIKTER      |             |                |           | BYGGMESTER   |
| VINDUER       |             | avslitt        |           | BYGNINGSTYPE |
| DORER         |             | teak/aluminium |           | STILPREG     |
| HJØRNEBORD    |             |                |           |              |

|                                |              |
|--------------------------------|--------------|
| TEGNINGER<br>(ARKIVHENVISNING) | Dd.B. 2381.3 |
| ELDRE FOTOGRAF.                |              |

|                       |                              |                    |      |             |          |
|-----------------------|------------------------------|--------------------|------|-------------|----------|
| ANDRE<br>OPPLYSNINGER | 2 spor med smøregraver oppr. | UTGITT             | DATO | REGISTR.    | DATO     |
|                       |                              |                    |      |             | 29.07.86 |
|                       |                              | RETTELSES-<br>BLAD | NR   | INNFØRT DEN | AV       |
|                       |                              |                    | NR   | INNFØRT DEN | AV       |
| NR                    | INNFØRT DEN                  |                    | AV   |             |          |

# NSB · REGISTRERING AV BYGNINGER

Bak/Had 0703.79

|                        |   |                     |                  |
|------------------------|---|---------------------|------------------|
| NAVN<br>BYGNINGENS ART | SANDVIKA - SLEPENDEN<br>Sandvika vb. I - bolighus | STASJONSNR.         | BYGN. NR.<br>002 |
| BANESTREKNING          | 141 Skøyen - Asker                                | KILOMETER<br>13,7   |                  |
| KOMMUNE. MATR. NR.     | Bærum   | GÅRDSNR.<br>52      | BRUKSNR.<br>6    |
| ADRESSE                | 1300 SANDVIKA                                     | DISTRIKT<br>Drammen |                  |

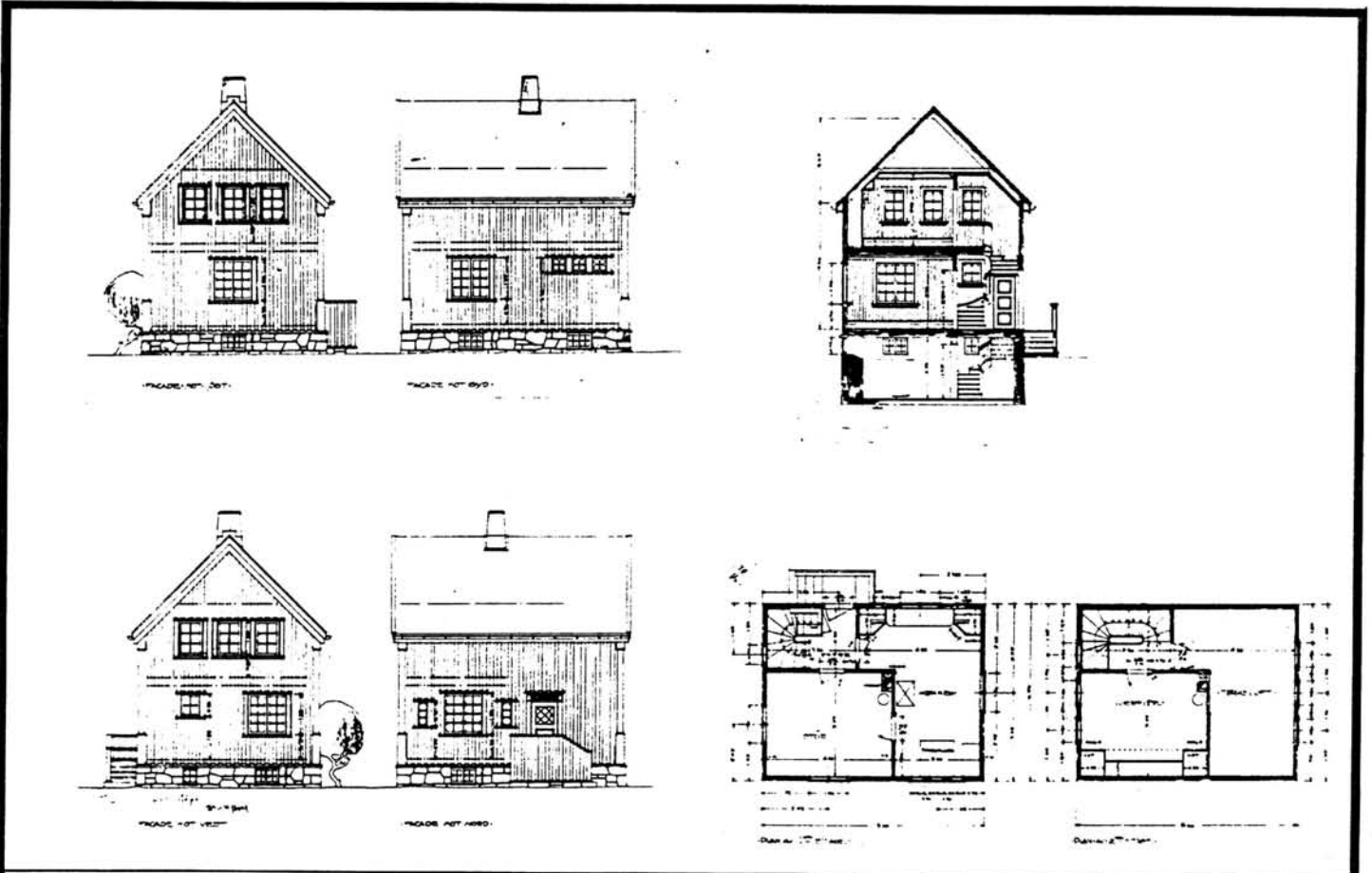

TEGNINGEN VISER: Orig. tegn. dat 23.3.1926

M 1:200

|                             |                          |           |  |
|-----------------------------|--------------------------|-----------|--|
| OPPRINNELIG<br>BRUKSFORMÅL  | PRIMÆRT<br>Vokterbolig   | SEKUNDÆRT |  |
| NÅVÆRENDE<br>BRUKSFORMÅL    | PRIMÆRT<br>Bolig         | SEKUNDÆRT | ANTALL<br>LEILIGHETER: 1<br>ANTALL<br>OVERNATTINGSROM: 0 |
| FORHOLD TIL<br>ANDRE HUS    | Del av anlegg - frittst. |           |  |
| FYSISK MILJØ-<br>SAMMENHENG | Mindre tettsted          |           |  |

|                                |   |  |  |
|--------------------------------|---|--|--|
| VERNEVERDI                     | <input type="checkbox"/> PRIO-<br>RITERT    | BYGNINGEN PRIORITERES SPESIELT SOM BEVA-<br>RINGSOBJEKT (EVT. INTERN NSB-FREDNING)   | <input type="checkbox"/> BYGNINGEN ER FREDET I MEDHOLD AV LOV<br>OM KULTURMINNER |
|                                | <input type="checkbox"/> HØY                | ENDRINGER SKAL IKKE FORETAS FØR ARKITEKKTTORET HAR GODKJENT PLANENE. DETTE GJELDER<br>OGSÅ UTSKIFTING AV DØRER, VINDUER, KLEDNING, TAKTEKKING OSV. |  |
|                                | <input checked="" type="checkbox"/> MIDDELS |  |  |
|                                | <input type="checkbox"/> LAV                | ENDRINGER KAN FORETAS UTEN GODKJENNING FRA ARKITEKKTTORET. DET HENVISES TIL GENE-<br>RELLE RÅD OG RETNINGSLINJER.                                  |  |
| <input type="checkbox"/> INGEN |   |  |  |

|             |                         |                                   |                      |                                    |
|-------------|-------------------------|-----------------------------------|----------------------|------------------------------------|
| DIMENSJONER | HOVEDMÅL<br>M 8,0 x 6,5 | BEBYGD<br>AREAL M <sup>2</sup> 45 | ANTALL<br>ETASJER 1½ | BRUTTO<br>GOLVAREAL M <sup>2</sup> |
|-------------|-------------------------|-----------------------------------|----------------------|------------------------------------|

| BYGNINGSDEL            | TYPE, KONSTRUKSJON       | INSTALLASJON | MERKNAD                            |
|------------------------|--------------------------|--------------|------------------------------------|
| FUNDAMENT              | Betongmur                | SKORSTEIN    | STK. 1                             |
| KJELLER<br>UNDERETASJE | Ganghøyde - trebjelkelag | ELEKTRISITET | Innlagt                            |
| YTTERVEGG              |                          | OPPVARMING   | PRIMÆRT:<br>Ved, el.<br>SEKUNDÆRT: |
| FASADEKLEDNING         | Tømmermannspanel         | VANN         | Innlagt                            |
| TAKFORM                | Saltak                   | BAD          | Innlagt                            |
| TAKTEKING              | Enkeltkrum teglstein     | TOALETT      | TYPE:<br>WC<br>ANTALL:<br>1        |

|         |       |                         |  |
|---------|-------|-------------------------|--|
| VINDUER | Oppr. | DEKOR<br>INNSKRIPSJONER | Døromramming, pilartre<br>(hjørnebord) |
| DØRER   | Oppr. | INTERIØR                |  |

|                                     |            |                                    |
|-------------------------------------|------------|------------------------------------|
| BYGGÅR                              | ÅR<br>1920 | MERKNAD<br>(Ferdigbefaring 15.04.) |
| TILBYGGING<br>OMBYGGING<br>FLYTTING | ÅR         | ENDRING                            |

| VEDLIKEHOLDS-<br>TILSTAND | TILSTAND: | 1 GOD STAND | BEGYNNENDE<br>FORFALL | FRAMSKREDET<br>FORFALL | RUIN | EVT. FORFALLSÅRSÅK |
|---------------------------|-----------|-------------|-----------------------|------------------------|------|--------------------|
|                           | ÅR:       | X           |                       |                        |      |                    |

| FARGESKJEMA   | OPPRINNELIG | NAVERENDE              | FRAMTIDIG | BYGGHERRE  |
|---------------|-------------|------------------------|-----------|--|
| UTVENDIG VEGG |             | 5B2 orangegrå          |           | NSB  |
| VINDSKIER     |             | 25A-B, 1-2 blå<br>hvit |           | ARKITEKT<br>NSB Arktitektktr. v/<br>Leif Sønberg |
| GERIKTER      |             | "                      |           | BYGGMESTER                                       |
| VINDUER       |             | "                      |           | G.B. Kielland                                    |
| DØRER         |             | "                      |           | BYGNINGSTYPE                                     |
| HJØRNEBORD    |             | "                      |           | STILPREG   |

|                                |         |
|--------------------------------|---------|
| TEGNINGER<br>(ARKIVHENVISNING) | AK 1890 |
| ELDRE FOTOGRAF                 |         |

|                       |   |                    |      |             |                  |
|-----------------------|---|--------------------|------|-------------|------------------|
| ANDRE<br>OPPLYSNINGER | Samme type bolig som Lysaker<br>(Marstranderveien)<br>Gjelder bygn. nr. 2 og 5. | UTGITT             | DATO | REGISTR.    | DATO<br>13.02.80 |
|                       |   | RETTELSES-<br>BLAD | NR   | INNFØRT DEN | AV               |
|                       |   |                    | NR   | INNFØRT DEN | AV               |



# NSB - REGISTRERING AV BYGNINGER

Bak/Had 0703.7

|                        |  |             |                 |
|------------------------|--|-------------|-----------------|
| NAVN<br>BYGNINGENS ART | SANDVIKA - SLEPENDEN<br>Sandvika vb. I - uthus | STASJONSNR. | BYGN.NR.<br>003 |
| BANESTREKNING          | 141 Skøyen - Asker                             | KILOMETER   | 13,7            |
| KOMMUNE, MATR. NR.     | Bærum  | GÅRDSNR.    | 52              |
| ADRESSE                | 1300 SANDVIKA                                  | BRUKSNR.    | 6               |
|                        |  | DISTRIKT    | Drammen         |

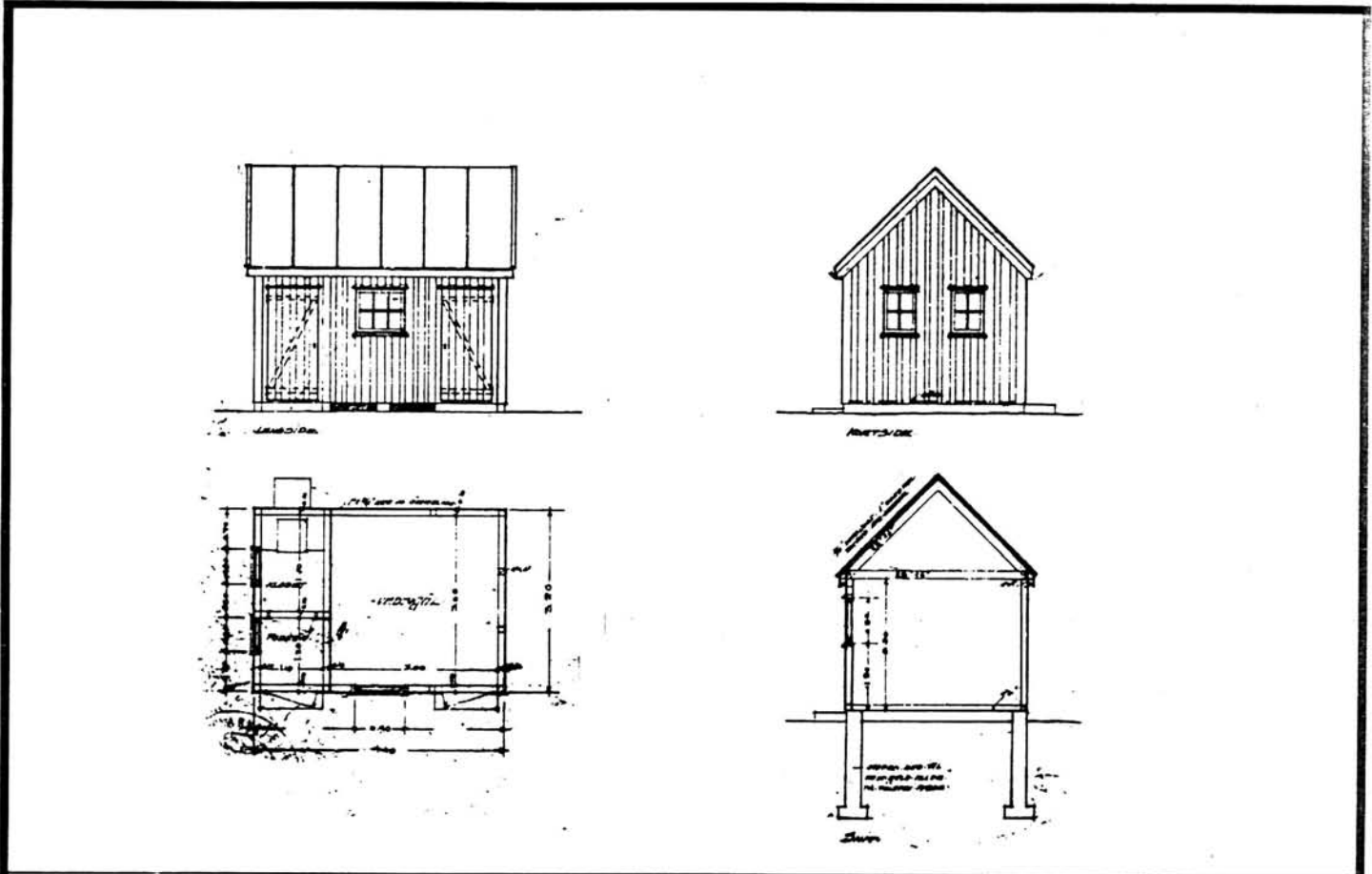

TEGNINGEN VISER: Orig. tegn. dat. 20.3.1926

M 1:200

|                             |                            |           |  |
|-----------------------------|----------------------------|-----------|--|
| OPPRINNELIG<br>BRUKSFORMAL  | PRIMÆRT<br>Privet<br>Vedbu | SEKUNDÆRT |  |
| NAVÆRENDE<br>BRUKSFORMAL    | PRIMÆRT<br>Vedbu           | SEKUNDÆRT | ANTALL<br>LEILIGHETER:<br>ANTALL<br>OVERNATTINGSROM: |
| FORHOLD TIL<br>ANDRE HUS    | Del av anlegg - frittst.   |           |  |
| FYSISK MILJØ-<br>SAMMENHENG | Mindre tettsted            |           |  |

|            |  |  |  |
|------------|--|--|--|
| VERNEVERDI | <input type="checkbox"/> PRIO-<br>RITERT | BYGNINGEN PRIORITERES SPESIELT SOM BEVA-<br>RINGSOBJEKT (EVT. INTERN NSB-FREDNING)   | <input type="checkbox"/> BYGNINGEN ER FREDET I MEDHOLD AV LOV<br>OM KULTURMINNER |
|            | <input type="checkbox"/> HØY             | ENDRINGER SKAL IKKE FORETAS FOR ARKITEKTORET HAR GODKJENT PLANENE. DETTE GJELDER<br>OGSA UTSKIFTING AV DØRER, VINDUER, KLEDNING, TAKTEKKING OSV. |  |
|            | <input type="checkbox"/> MIDDELS         |  |  |
|            | <input checked="" type="checkbox"/> LAV  | ENDRINGER KAN FORETAS UTEN GODKJENNING FRA ARKITEKTORET. DET HENVISES TIL GENE-<br>RELLE RÅD OG RETNINGSLINJER.                                  |  |
|            | <input type="checkbox"/> INGEN           |  |  |

|             |                          |                                   |                     |                                    |
|-------------|--------------------------|-----------------------------------|---------------------|------------------------------------|
| DIMENSJONER | HØVED'IAL<br>M 4,4 x 3,2 | BEBYGD<br>AREAL M <sup>2</sup> 14 | ANTALL<br>ETASJER 1 | BRUTTO<br>GOLVAREAL M <sup>2</sup> |
|-------------|--------------------------|-----------------------------------|---------------------|------------------------------------|

| BYGNINGSDEL            | TYPE. KONSTRUKSJON                                | INSTALLASJON | MERKNAD                |
|------------------------|---|--------------|------------------------|
| FUNDAMENT              | 1. Betongpillarer<br>2. Betongmur                 | SKORSTEIN    | STK. 0                 |
| KJELLER<br>UNDERETASJE | 1. Tresviller på grunn<br>2. Betongplate på grunn | ELEKTRISITET | Innlagt                |
| YTTERVEGG              | Bindingsverk                                      | OPPVARMING   | PRIMÆRT:<br>SEKUNDÆRT: |
| FASADEKLEDNING         | Tømmermannspanel                                  | VANN         | Ikke innlagt           |
| TAKFORM                | Saltak  | BAD          | TYPE:                  |
| TAKTEKKING             | Papp  | TOALETT      | ANTALL:                |

|         |       |                         |  |
|---------|-------|-------------------------|--|
| VINDUER | Oppr. | DEKOR<br>INNSKRIPSJONER |  |
| DØRER   | Oppr. | INTERIØR                |  |

|                                     |            |                               |
|-------------------------------------|------------|-------------------------------|
| BYGGÅR                              | AR<br>1920 | MERKNAD<br>(Ferdigbef. 15.04) |
| TILBYGGING<br>OMBYGGING<br>FLYTTING | AR         | ENDRING                       |

| VEDLIKEHOLDS-<br>TILSTAND | TILSTAND: | 1 GOD STAND | BEGYNNENDE<br>FORFALL | FRÅMSKREDET<br>FORFALL | RUIN | EVT. FORFALLSÅRSÅK |
|---------------------------|-----------|-------------|-----------------------|------------------------|------|--------------------|
|                           | AR:       | X           |                       |                        |      |                    |

| FARGESKJEMA   | OPPRINNELIG | NAVERENDE      | FRAMTIDIG | BYGGHERRER                                       |
|---------------|-------------|----------------|-----------|--|
| UTVENDIG VEGG |             | 5B2 organgegrå |           | NSB  |
| VINDSKIER     |             | 25 A-B.1-2 blå |           | ARKITEKT<br>NSB Arkitektktr. v./<br>Leif Sønberg |
| GERIKTER      |             | " hvit         |           | BYGGMESTER                                       |
| VINDUER       |             | "              |           | G.B. Kielland                                    |
| DØRER         |             | 5B2            |           | BYGNINGSTYPE                                     |
| HJØRNEBORD    |             | 25A-B.1-2      |           | STILPREG   |

|                                |         |
|--------------------------------|---------|
| TEGNINGER<br>(ARKIVHENVISNING) | AK 1890 |
| ELDRE FOTOGRAF.                |         |

|                       |  |                    |             |             |      |
|-----------------------|--|--------------------|-------------|-------------|------|
| ANDRE<br>OPPLYSNINGER | Samme type uthus som Lysaker<br>(Marstranderveien) | UTGITT             | DATO        | REGISTR.    | DATO |
|                       |  | RETTELSES-<br>BLAD | NR          | INNFØRT DEN | AV   |
|                       |  |                    | NR          | INNFØRT DEN | AV   |
|                       |  | NR                 | INNFØRT DEN | AV          |      |

# NSB · REGISTRERING AV BYGNINGER

Bak / Had 0703

|                       |  |            |                 |
|-----------------------|--|------------|-----------------|
| NAV<br>BYGNINGENS ART | SANDVIKA - SLEPENDEN<br>Sandvika vb. I - Høsehus | STASJONSNR | BYGN.NR.<br>004 |
| BANESTREKNING         | 141 Skøyen - Asker                               | KILOMETER  | 13,7            |
| KOMMUNE.MATR.NR.      | Bærum  | GÅRDSNR    | 52              |
| ADRESSE               | 1300 SANDVIKA                                    | BRUKSNR    | 6               |
|                       |  | DISTRIKT   | Drammen         |



TEGNINGEN VISER:

|                             |                          |           |  |
|-----------------------------|--------------------------|-----------|--|
| OPPRINNELIG<br>BRUKSFORMAL  | PRIMÆRT<br>Høsehus       | SEKUNDÆRT |  |
| NAVÆRENDE<br>BRUKSFORMAL    | PRIMÆRT<br>Ingen         | SEKUNDÆRT | ANTALL<br>LEILIGHETER: 0<br>ANTALL<br>OVERNATTINGSROM: 0 |
| FORHOLD TIL<br>ANDRE HUS    | Del av anlegg - frittst. |           |  |
| FYSISK MILJØ-<br>SAMMENHENG | Mindre tettsted          |           |  |

|            |                                     |            |   |                          |  |  |
|------------|-------------------------------------|------------|---|--------------------------|--|--|
| VERNEVERDI | <input type="checkbox"/>            | PRIORITERT | BYGNINGEN PRIORITERES SPESIELT SOM BEVARINGSOBJEKT (EVT. INTERN NSB-FREDNING)   | <input type="checkbox"/> | BYGNINGEN ER FREDET I MEDHOLD AV LOV OM KULTURMINNER |  |
|            | <input type="checkbox"/>            | HOY        | ENDRINGER SKAL IKKE FORETAS FOR ARKITEKTKONTORET HAR GODKJENT PLANENE. DETTE GJELDER OGSÅ UTSKIFTING AV DORER, VINDUER, KLEDNING, TAKTEKKING OSV. |                          |  |  |
|            | <input type="checkbox"/>            | MIDDELS    |   |                          |  |  |
|            | <input type="checkbox"/>            | LAV        | ENDRINGER KAN FORETAS UTEN GODKJENNING FRA ARKITEKTKONTORET. DET HENVISES TIL GENERELLE RÅD OG RETNINGSLINJER.                                    |                          |  |  |
|            | <input checked="" type="checkbox"/> | INGEN      |   |                          |  |  |

|             |                         |                                   |                     |                                    |
|-------------|-------------------------|-----------------------------------|---------------------|------------------------------------|
| DIMENSJONER | HOVEDMÅL<br>M 5,7 x 3,1 | BEBYGD<br>AREAL M <sup>2</sup> 12 | ANTALL<br>ETASJER 1 | BRUTTO<br>GOLVAREAL M <sup>2</sup> |
|-------------|-------------------------|-----------------------------------|---------------------|------------------------------------|

| BYGNINGSDEL            | TYPE. KONSTRUKSJON                             | INSTALLASJON | MERKNAD                |
|------------------------|--|--------------|------------------------|
| FUNDAMENT              | Gråsteinspillarer                              | SKORSTEIN    | STK. 0                 |
| KJELLER<br>UNDERETASJE | Åpent kryperom, trebjelkelag                   | ELEKTRISITET | Ikke innlagt           |
| YTTERVEGG              | Bindingsverk                                   | OPPVARMING   | PRIMÆRT:<br>SEKUNDÆRT: |
| FASADEKLEDNING         | 1. Stående vekselpanel<br>2. Stående glattkant | VANN         | Ikke innlagt           |
| TAKFORM                | 1. Saltak 2. Pulttak                           | BAD          |                        |
| TAKTEKKING             | 1. Papp 2. Bølgeblikk                          | TOALETT      | TYPE:<br>ANTALL:       |

|         |       |                         |  |
|---------|-------|-------------------------|--|
| VINDUER | Oppr. | DEKOR<br>INNSKRIPSJONER |  |
| DØRER   | Oppr. | INTERIØR                |  |

|                                     |                |                              |
|-------------------------------------|----------------|------------------------------|
| BYGGÅR                              | ÅR<br>ca 1920? | MERKNAD<br>(som bolig)       |
| TILBYGGING<br>OMBYGGING<br>FLYTTING | ÅR             | ENDRING<br>tilbygg m/ pultak |

| VEDLIKEHOLDS-<br>TILSTAND | TILSTAND<br>ÅR: | I GOD STAND | BEGYNNENDE<br>FORFALL | FRAMSKREDET<br>FORFALL | RUIN | EVT. FORFALLSÅRSÅK |
|---------------------------|-----------------|-------------|-----------------------|------------------------|------|--------------------|
|                           |                 |             |                       | X                      |      |                    |
|                           |                 |             |                       |                        |      |                    |
|                           |                 |             |                       |                        |      |                    |

|               |             |                        |           |                  |
|---------------|-------------|------------------------|-----------|------------------|
| FARGESKJEMA   | OPPRINNELIG | NAVERENDE              | FRAMTIDIG | BYGGHERRE<br>NSB |
| UTVENDIG VEGG |             | 5B2 organgegrå         |           | ARKITEKT         |
| VINDSKIER     |             | 23A-B. 1-2 blå<br>hvit |           | BYGGMESTER       |
| GERIKTER      |             | "                      |           | BYGNINGSTYPE     |
| VINDUER       |             | "                      |           | STILPREG         |
| DØRER         |             | 5B2                    |           |                  |
| HJØRNEBORD    |             |                        |           |                  |

|                                |  |
|--------------------------------|--|
| TEGNINGER<br>(ARKIVHENVISNING) |  |
| ELDRE FOTOGRAF.                |  |

|                       |                    |      |             |                  |
|-----------------------|--------------------|------|-------------|------------------|
| ANDRE<br>OPPLYSNINGER | UTGITT             | DATO | REGISTR.    | DATO<br>12.02.80 |
|                       | RETTELSES-<br>BLAD | NR   | INNFORT DEN | AV               |
|                       |                    | NR   | INNFORT DEN | AV               |
|                       |                    | NR   | INNFORT DEN | AV               |

# NSB · REGISTRERING AV BYGNINGER

Bak./Had 0703.7

|                        |   |             |                  |
|------------------------|---|-------------|------------------|
| NAVN<br>BYGNINGENS ART | SANDVIKA - SLEPENDEN<br>Sandvika vb. II - bolig | STASJONSNR. | BYGN. NR.<br>005 |
| BANESTREKNING          | 141 Skøyen - Asker                              | KILOMETER   | 13,7             |
| KOMMUNE. MATR. NR.     | Bærum   | GARDSNR     | 52               |
| ADRESSE                | 1300 SANDVIKA                                   | BRUKSNR     | 6                |
|                        |   | DISTRIKT    | Drammen          |

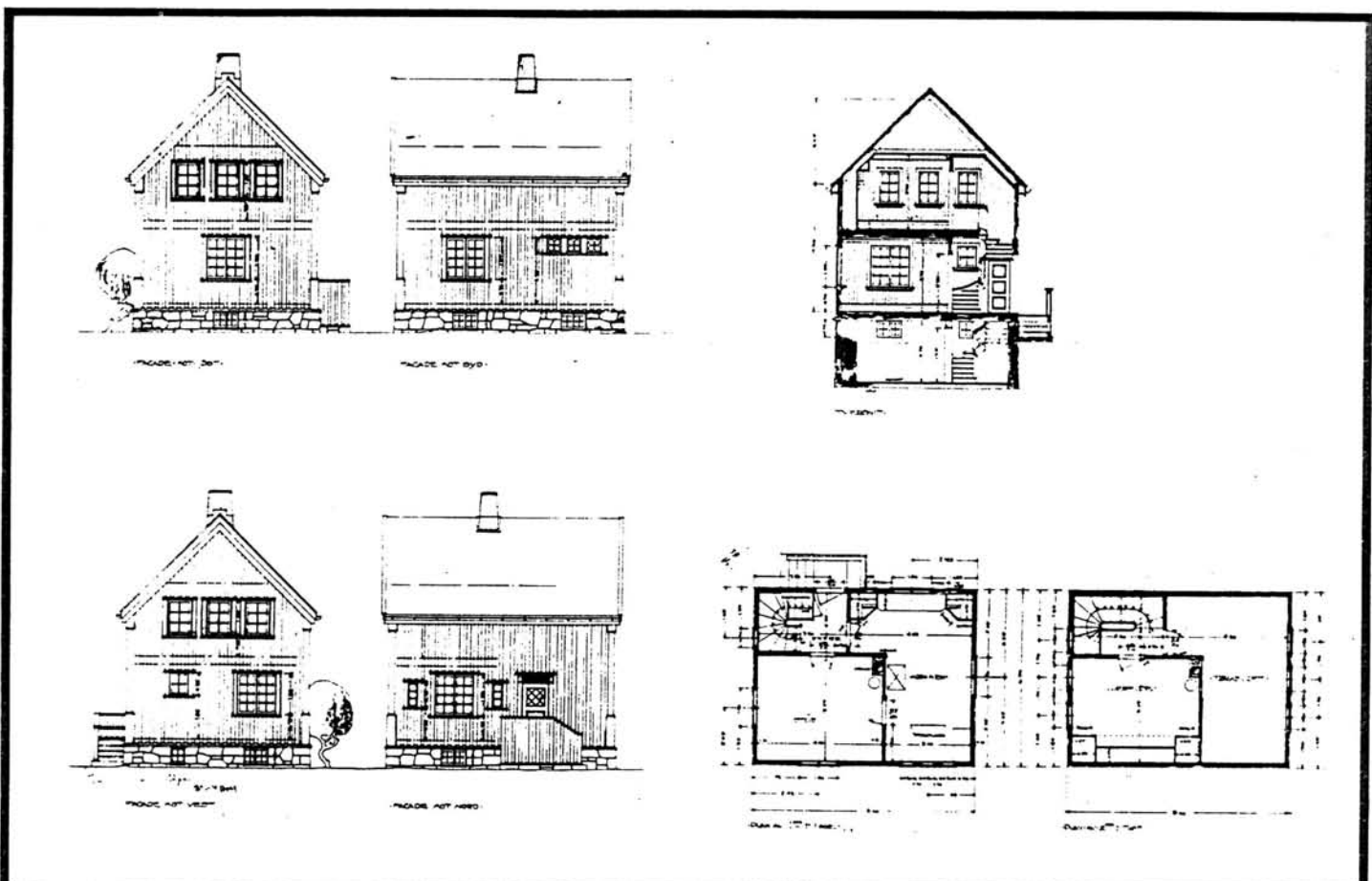

TEGNINGEN VISER: Orig. tegn. dat. 23.3.1926

M 1:200

|                             |                          |           |  |
|-----------------------------|--------------------------|-----------|--|
| OPPRINNELIG<br>BRUKSFORMÅL  | PRIMÆRT<br>Vokterbolig   | SEKUNDÆRT |  |
| NAVÆRENDE<br>BRUKSFORMÅL    | PRIMÆRT<br>Bolig         | SEKUNDÆRT | ANTALL<br>LEILIGHETER: 1<br>ANTALL<br>OVERNATTINGSROM: 0 |
| FORHOLD TIL<br>ANDRE HUS    | Del av anlegg - frittst. |           |  |
| FYSISK MILJØ-<br>SAMMENHENG | Mindre tettsted          |           |  |

|            |   |  |  |
|------------|---|--|--|
| VERNEVERDI | <input type="checkbox"/> PRIO-<br>RITERT    | BYGNINGEN PRIORITERES SPESIELT SOM BEVA-<br>RINGSOBJEKT (EVT. INTERN NSB-FREDNING)   | <input type="checkbox"/> BYGNINGEN ER FREDET I MEDHOLD AV LOV<br>OM KULTURMINNER |
|            | <input type="checkbox"/> HOY                | ENDRINGER SKAL IKKE FORETAS FOR ARKITEKTKONTORET HAR GODKJENT PLANENE. DETTE GJELDER<br>OGSÅ UTSKIFTING AV DØRER, VINDUER, KLEDNING, TAKTEKKING OSV. |  |
|            | <input checked="" type="checkbox"/> MIDDELS |  |  |
|            | <input type="checkbox"/> LAV                | ENDRINGER KAN FORETAS UTEN GODKJENNING FRA ARKITEKTKONTORET. DET HENVISES TIL GENE-<br>RELLE RÅD OG RETNINGSLINJER.                                  |  |
|            | <input type="checkbox"/> INGEN              |  |  |

|             |                          |                                   |                         |                                    |
|-------------|--------------------------|-----------------------------------|-------------------------|------------------------------------|
| DIMENSJONER | HOVED'IAL<br>M 8,0 x 6,5 | BEBYGD<br>AREAL M <sup>2</sup> 45 | ANTALL<br>ETASJER 1 1/2 | BRUTTO<br>GOLVAREAL M <sup>2</sup> |
|-------------|--------------------------|-----------------------------------|-------------------------|------------------------------------|

| BYGNINGSDEL            | TYPE, KONSTRUKSJON      | INSTALLASJON | MERKNAD                           |
|------------------------|-------------------------|--------------|-----------------------------------|
| FUNDAMENT              | Betongmur               | SKORSTEIN    | STK. 1                            |
| KJELLER<br>UNDERETASJE | Ganghøyde, trebjelkelag | ELEKTRISITET | Innlagt                           |
| YTTERVEGG              | Reisverk                | OPPVARMING   | PRIMÆRT:<br>Ved, el<br>SEKUNDÆRT: |
| FASADEKLEDNING         | Tømmermannspanel        | VANN         | Innlagt                           |
| TAKFORM                | Saltak                  | BAD          | Innlagt                           |
| TAKTEKKING             | Enkeltkrum teglstein    | TOALETT      | TYPE:<br>WC<br>ANTALL:<br>1       |

|         |              |                         |                       |
|---------|--------------|-------------------------|-----------------------|
| VINDUER | Oppr.        | DEKOR<br>INNSKRIPSJONER | Hjørneborg = pilastre |
| DØRER   | Skiftet 1980 | INTERIØR                |                       |

|                                     |            |                                |
|-------------------------------------|------------|--------------------------------|
| BYGGÅR                              | AR<br>1920 | MERKNAD<br>(Ferdigbef. 15.04.) |
| TILBYGGING<br>OMBYGGING<br>FLYTTING | AR         | ENDRING<br>Innst. bad, WC.     |

| VEDLIKEHOLDS-<br>TILSTAND | TILSTAND: | I GOD STAND | BEGYNNENDE<br>FORFALL | FRAMSKREDET<br>FORFALL | RUIN | EVT. FORFALLSÅRSÅK |
|---------------------------|-----------|-------------|-----------------------|------------------------|------|--------------------|
|                           | AR:       |             |                       |                        |      |                    |
|                           |           | X           |                       |                        |      |                    |
|                           |           |             |                       |                        |      |                    |
|                           |           |             |                       |                        |      |                    |

| FARGESKJEMA   | OPPRINNELIG | NAVÆRENDE                | FRAMTIDIG | BYGGHERRE                                      |
|---------------|-------------|--------------------------|-----------|--|
| UTVENDIG VEGG |             | 5B2 organgegrå           |           | NSB  |
| VINDSKIER     |             | 25A-B.1-2<br>blå<br>hvit |           | ARKITEKT<br>NSB Arkitektkr. v/<br>Leif Sønberg |
| GERIKTER      |             | "                        |           | BYGGMESTER                                     |
| VINDUER       |             | "                        |           | G.B. Kielland                                  |
| DØRER         |             | "                        |           | BYGNINGSTYPE                                   |
| HJØRNEBORD    |             | "                        |           | STILPREG                                       |

|                                |         |
|--------------------------------|---------|
| TEGNINGER<br>(ARKIVHENVISNING) | AK 1890 |
| ELDRE FOTOGRAF.                |         |

|                       |   |                    |      |             |                  |
|-----------------------|---|--------------------|------|-------------|------------------|
| ANDRE<br>OPPLYSNINGER | Lekkasje ivannledning vinter 1980.<br>Utbedringsarbeider pågår + påbygging<br>av vindfangstilbygg | UTGITT             | DATO | REGISTR.    | DATO<br>13.02.80 |
|                       |   | RETTELSES-<br>BLAD | NR   | INNFORT DEN | AV               |
|                       |   |                    | NR   | INNFORT DEN | AV               |
|                       |   |                    | NR   | INNFORT DEN | AV               |

# NSB · REGISTRERING AV BYGNINGER

Bak/Had 070379

|                        |   |             |                  |
|------------------------|---|-------------|------------------|
| NAVN<br>BYGNINGENS ART | SANDVIKA - SLEPENDEN<br>Sandvika vb. II - uthus | STASJONSNR. | BYGN. NR.<br>006 |
| BANESTREKNING          | 141 Skøyen - Asker                              | KILOMETER   | 13,7             |
| KOMMUNE, MATR. NR.     | Bærum   | GARDSNR     | 52               |
| ADRESSE                | 1300 SANDVIKA                                   | BRUKSNR.    | 6                |
|                        |   | DISTRIKT    | Drammen          |

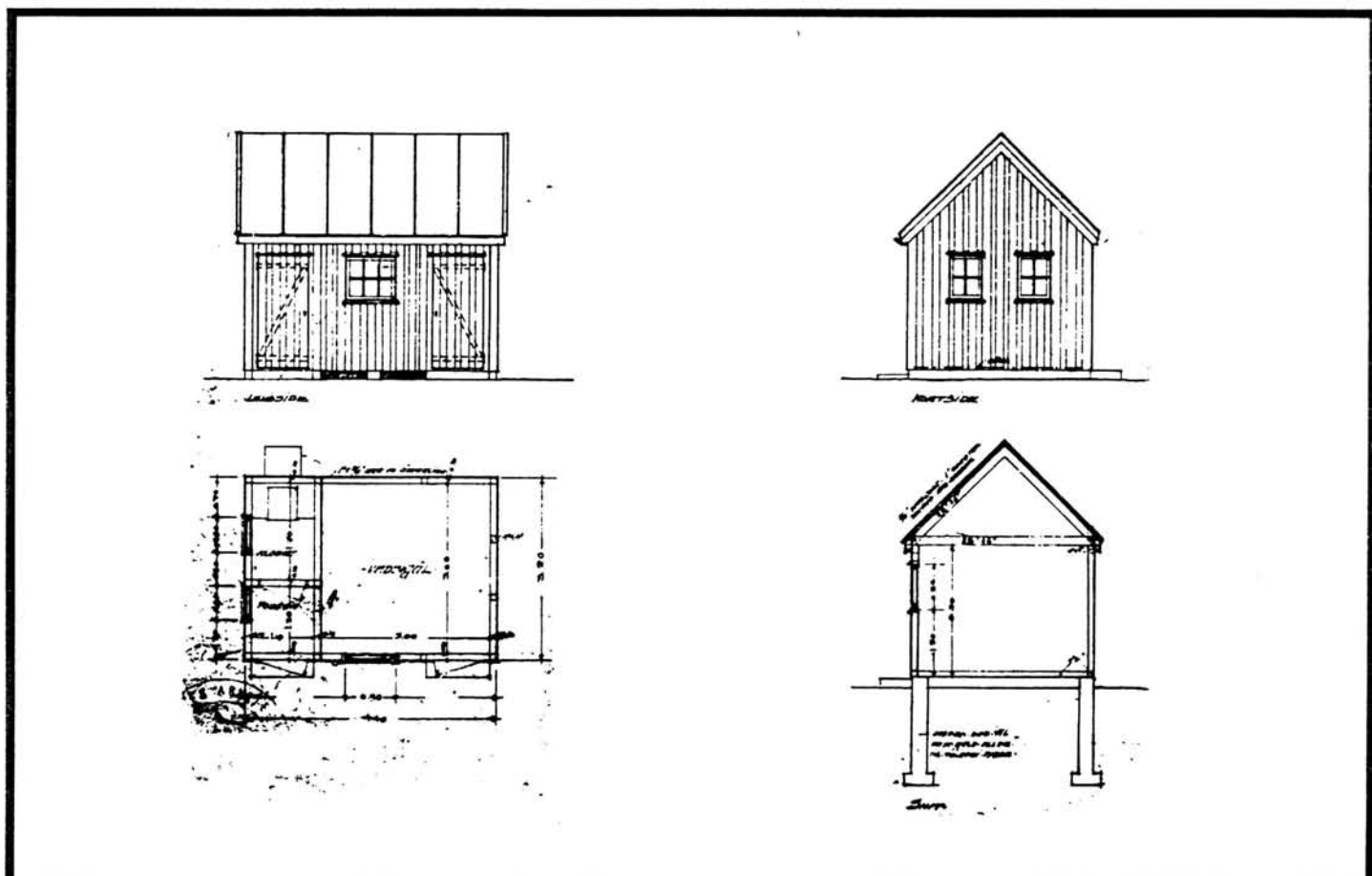

TEGNINGEN VISER: Orig. tegn. dat. 23.3.1926.

M 1:200

|                             |                          |           |  |
|-----------------------------|--------------------------|-----------|--|
| OPPRINNELIG<br>BRUKSFORMÅL  | PRIMÆRT<br>Privet, vedbu | SEKUNDÆRT |  |
| NAVÆRENDE<br>BRUKSFORMÅL    | PRIMÆRT<br>Vedbu         | SEKUNDÆRT | ANTALL<br>LEILIGHETER: 0<br>ANTALL<br>OVERNATTINGSROM: 0 |
| FORHOLD TIL<br>ANDRE HUS    | Del av anlegg - frittst. |           |  |
| FYSISK MILJØ-<br>SAMMENHENG | Mindre tettsted          |           |  |

|            |  |  |  |
|------------|--|--|--|
| VERNEVERDI | <input type="checkbox"/> PRIO-<br>RITERT | BYGNINGEN PRIORITERES SPESIELT SOM BEVA-<br>RINGSOBJEKT (EVT. INTERN NSB-FREDNING)   | <input type="checkbox"/> BYGNINGEN ER FREDET I MEDHOLD AV LOV<br>OM KULTURMINNER |
|            | <input type="checkbox"/> HOY             | ENDRINGER SKAL IKKE FORETAS FOR ARKITEKTKONTORET HAR GODKJENT PLANENE. DETTE GJELDER<br>OGSA UTSKIFTING AV DØRER, VINDUER, KLEDNING, TAKTEKKING OSV. |  |
|            | <input type="checkbox"/> MIDDELS         |  |  |
|            | <input checked="" type="checkbox"/> LAV  | ENDRINGER KAN FORETAS UTEN GODKJENNING FRA ARKITEKTKONTORET. DET HENVISES TIL GENE-<br>RELLE RÅD OG RETNINGSLINJER.                                  |  |
|            | <input type="checkbox"/> INGEN           |  |  |

|             |                   |                                |                  |                                 |
|-------------|-------------------|--------------------------------|------------------|---------------------------------|
| DIMENSJONER | HOVEDÅL 4,4 x 3.2 | BEBYGD AREAL M <sup>2</sup> 14 | ANTALL ETASJER 1 | BRUTTO GOLVAREAL M <sup>2</sup> |
|-------------|-------------------|--------------------------------|------------------|---------------------------------|

| BYGNINGSDEL         | TYPE. KONSTRUKSJON                                | INSTALLASJON | MERKNAD                |
|---------------------|---|--------------|------------------------|
| FUNDAMENT           | 1. Betongpillarer<br>2. betongmur                 | SKORSTEIN    | STK 0                  |
|                     |   | ELEKTRISITET | Innlagt                |
| KJELLER UNDERETASJE | 1. Tresviller på grunn<br>2. Betongplate på grunn | OPPVARMING   | PRIMÆRT:<br>SEKUNDÆRT: |
| YTTERVEGG           | Bindingsverk                                      | VANN         | Ikke innlagt           |
| FASADEKLEDNING      | Tømmermannspanel                                  | BAD          |                        |
| TAKFORM             | Saltak  | TOALETT      | TYPE:<br>ANTALL: 0     |
| TAKTEKKING          | Papp  |              |                        |

|         |       |                         |  |
|---------|-------|-------------------------|--|
| VINDUER | Oppr. | DEKOR<br>INNSKRIPSJONER |  |
| DØRER   | Oppr. | INTERIØR                |  |

|                                     |         |                                 |
|-------------------------------------|---------|---------------------------------|
| BYGGÅR                              | ÅR 1920 | MERKNAD (Ferdigbefaring 15.04.) |
| TILBYGGING<br>OMBYGGING<br>FLYTTING | ÅR      | ENDRING                         |

| VEDLIKEHOLDS-<br>TILSTAND | TILSTAND: | I GOD STAND | BEGYNNENDE<br>FORFALL | FRAMSKREDET<br>FORFALL | RUIN | EVT. FORFALLSÅRSÅK |
|---------------------------|-----------|-------------|-----------------------|------------------------|------|--------------------|
|                           | ÅR:       |             |                       |                        |      |                    |
|                           |           | X           |                       |                        |      |                    |
|                           |           |             |                       |                        |      |                    |
|                           |           |             |                       |                        |      |                    |

| FARGESKJEMA   | OPPRINNELIG | NAVÆRENDE             | FRAMTIDIG | BYGGHERRE                                       |
|---------------|-------------|-----------------------|-----------|---|
| UTVENDIG VEGG |             | 5B2 orangegrå         |           | NSB   |
| VINDSKIER     |             | 25A-B.1-2 blå<br>hvit |           | ARKITEKT<br>NSB Arkitektktr. v/<br>Leif Sønberg |
| GERIKTER      |             | "                     |           | BYGGMESTER                                      |
| VINDUER       |             | "                     |           | G.B. Kielland                                   |
| DØRER         |             | 5B2                   |           | BYGNINGSTYPE                                    |
| HJØRNEBORD    |             |                       |           | STILPREG  |

|                             |         |
|-----------------------------|---------|
| TEGNINGER (ARKIVHENVISNING) | AK 1890 |
| ELDRE FOTOGRAF              |         |

|                       |  |                    |      |             |          |
|-----------------------|--|--------------------|------|-------------|----------|
| ANDRE<br>OPPLYSNINGER | Samme type uthus som Lysaker<br>(Marstranderveien) | UTGITT             | DATO | REGISTR.    | 13.02.80 |
|                       |  | RETTELSES-<br>BLAD | NR   | INNFORT DEN | AV       |
|                       |  |                    | NR   | INNFORT DEN | AV       |
|                       |  |                    | NR   | INNFORT DEN | AV       |



# NSB - REGISTRERING AV BYGNINGER

UTGITT:  
REVIDERT:

|                    |  |   |                     |
|--------------------|--|---|---------------------|
| STASJONSNR<br>1409 | STASJON/STREKNING/ANLEGG<br>SLEPENDEN HOLDEPLASS | BANE/BILROUTE<br>141 SKØYEN - ASKER ( DRAMMENSBANEN ) | DISTRIKT<br>DRAMMEN |
|--------------------|--|---|---------------------|

| BYGN<br>NR | KILOMETER | BYGNINGSTYPE             | ADRESSE         | MATRIKKEL<br>GNR BNR | BEBYGD<br>AREAL | ETG | BRUTTO<br>GOLVFLATE | HØVED-<br>MATERIALE | BYGGEAR | TEGNINGER<br>ARKIVNR | MERKNAD | EGET<br>SKJEMA |
|------------|-----------|--------------------------|-----------------|----------------------|-----------------|-----|---------------------|---------------------|---------|----------------------|---------|----------------|
| 1          | 15,20     | Ekspedisjons-<br>bygning | Slependveien 64 | 54/54                | 340             | 2   |                     | Betong              | 1962    | AK 10478             |         | X              |

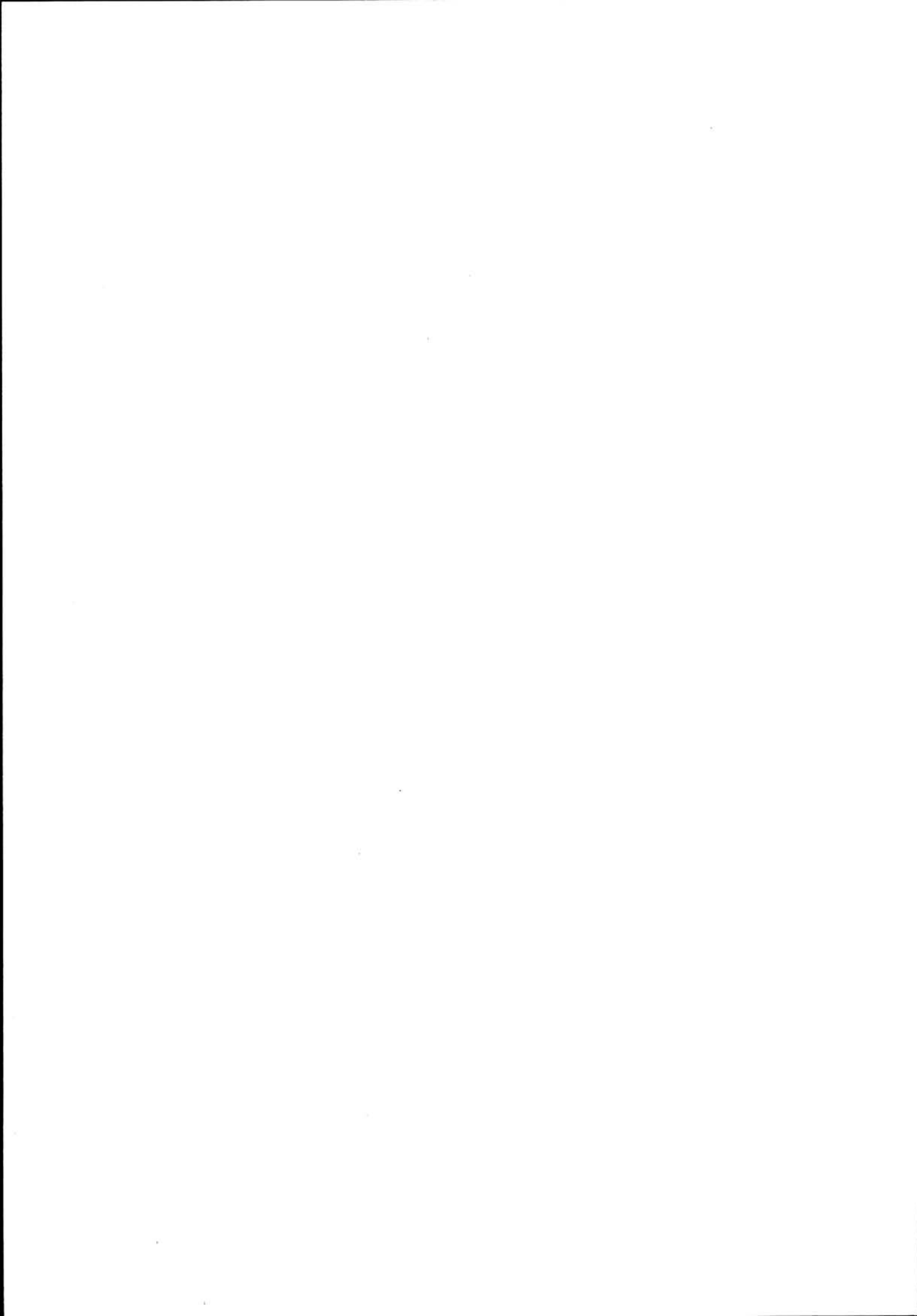

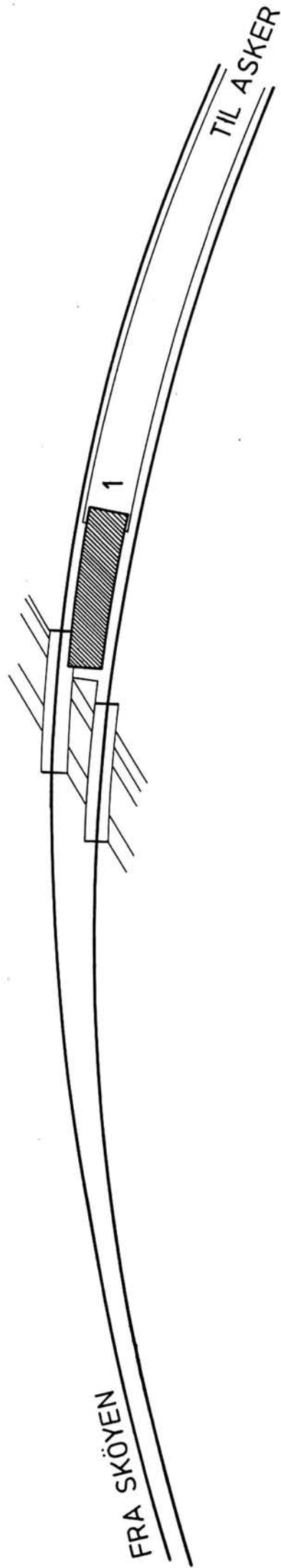

ca. N.

|  |  |
|--|--|
| SITUASJONS-<br>KART OVER:                                | Slependen holdeplass                               |
| BAHE-  |  |
| STREKNING:   | 141 Skøyen-Asker                                   |
| MÅLESTOKK:   | 1:1500   |
|  | Dato: 27.3.86                                      |
| UTSNITT AV   |  |
| LINJEKART NR.:   | Dd.B. 18110.6                                      |
| BUSSHOLDEPLASS I DIREKTE<br>TILKNYTNING TIL STASJONEN?   | JA <input type="radio"/> NEI <input type="radio"/> |
| DROBJEHOLDEPLASS I DIREKTE<br>TILKNYTNING TIL STASJONEN? | JA <input type="radio"/> NEI <input type="radio"/> |

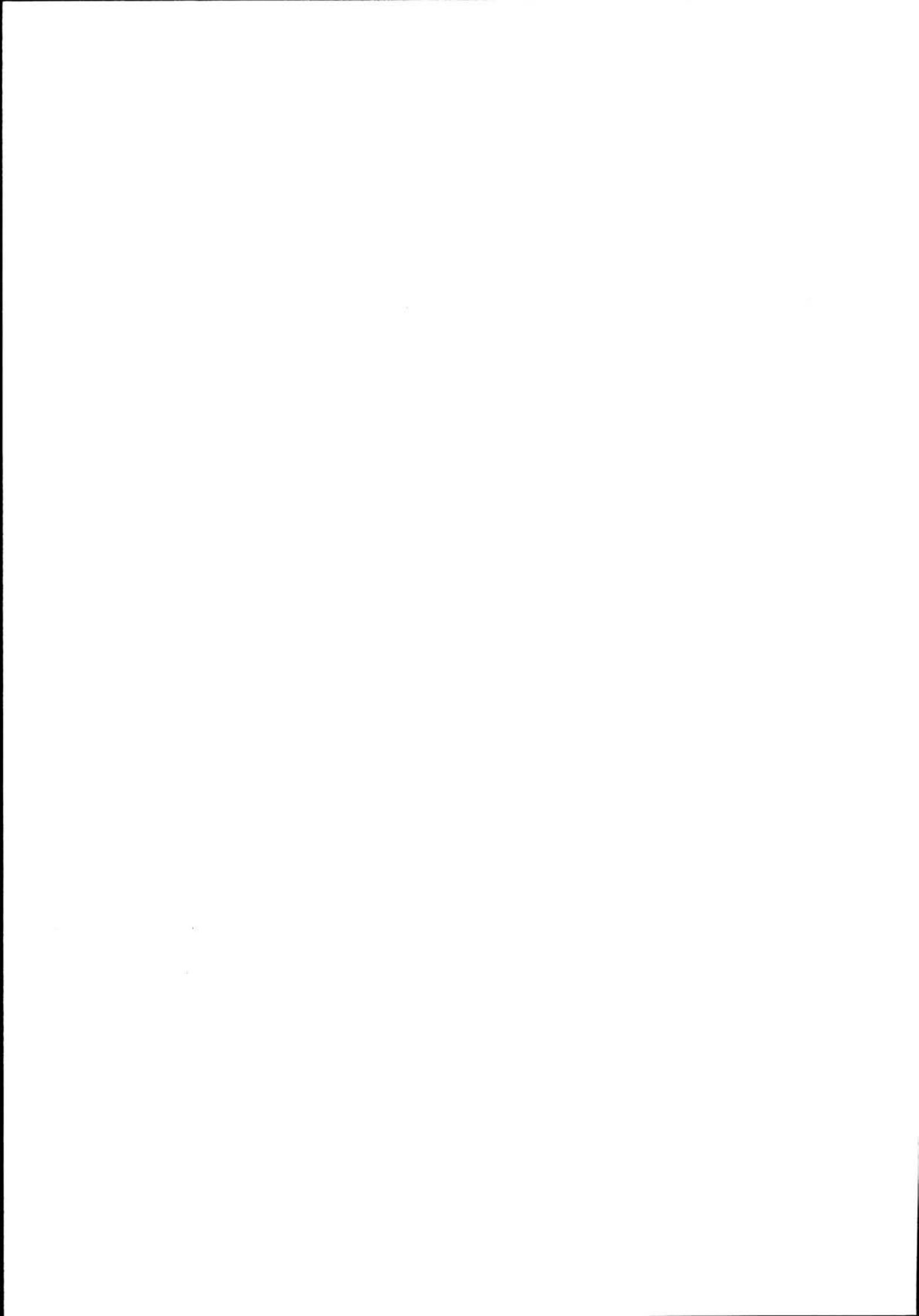

# NSB - REGISTRERING AV BYGNINGER

Bak/Had 0703.79

|                       |   |                     |               |
|-----------------------|---|---------------------|---------------|
| NAV<br>BYGNINGENS ART | SLEPENDEN HOLDEPLASS<br>Ekspedisjonshus | STASJONSNR.<br>1409 | BYGN NR.<br>1 |
| BANESTREKNING         | 141 Skøyen - Asker                      | KILOMETER<br>15,20  |               |
| KOMMUNE.MATR.NR.      | Bærum                                   | GÅRDSNR 54          | BRUKSNR 54    |
| ADRESSE               | 1312 SLEPENDEN                          | DISTRIKT<br>Drammen |               |

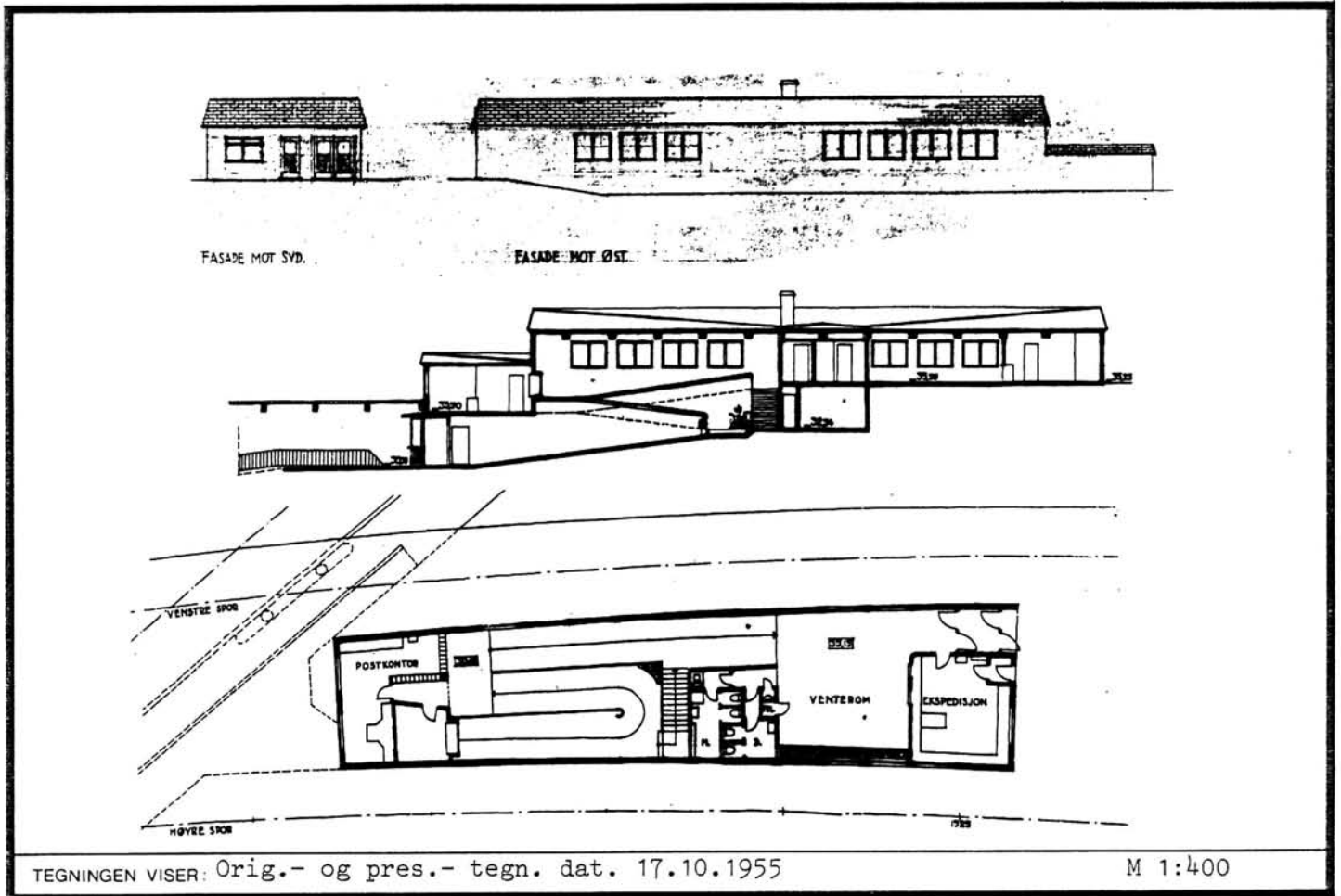

|                             |  |           |  |
|-----------------------------|--|-----------|--|
| OPPRINNELIG<br>BRUKSFORMÅL  | PRIMÆRT<br>Ekspedisjonshus                         | SEKUNDÆRT |  |
| NAVÆRENDE<br>BRUKSFORMÅL    | PRIMÆRT<br>1. Oppgang til plattform<br>2. Verksted | SEKUNDÆRT | ANTALL<br>LEILIGHETER: 0<br>ANTALL<br>OVERNATTINGSROM: 0 |
| FORHOLD TIL<br>ANDRE HUS    | Selvstendig hus - frittst.                         |           |  |
| FYSISK MILJØ-<br>SAMMENHENG | Mindre tettsted                                    |           |  |

|            |   |  |   |
|------------|---|--|---|
| VERNEVERDI | <input type="checkbox"/> PRIORITERT     | BYGNINGEN PRIORITERES SPESIELT SOM BEVARINGSOBJEKT (EVT. INTERN NSB-FREDNING)  | <input type="checkbox"/> BYGNINGEN ER FREDET I MEDHOLD AV LOV OM KULTURMINNER |
|            | <input type="checkbox"/> HOY            | ENDRINGER SKAL IKKE FORETAS FOR ARKITEKTKONTORET HAR GODKJENT PLANENE. DETTE GJELDER OGSÅ UTSKIFTING AV DORER, VINDUER, KLEDNING, TAKTEKKING OSV |   |
|            | <input type="checkbox"/> MIDDELS        |  |   |
|            | <input checked="" type="checkbox"/> LAV | ENDRINGER KAN FORETAS UTEN GODKJENNING FRA ARKITEKTKONTORET. DET HENVISES TIL GENERELLE RÅD OG RETNINGSLINJER.                                   |   |
|            | <input type="checkbox"/> INGEN          |  |   |

|             |                           |                                    |                     |                                    |
|-------------|---------------------------|------------------------------------|---------------------|------------------------------------|
| DIMENSJONER | HOVED*1AL<br>M 38,0 x 9,5 | BEBYGD<br>AREAL M <sup>2</sup> 340 | ANTALL<br>ETASJER 2 | BRUTTO<br>GOLVAREAL M <sup>2</sup> |
|-------------|---------------------------|------------------------------------|---------------------|------------------------------------|

| BYGNINGSDEL            | TYPE. KONSTRUKSJON  | INSTALLASJON | MERKNAD                      |
|------------------------|---|--------------|------------------------------|
| FUNDAMENT              | Betongmur   | SKORSTEIN    | STK. 1                       |
| KJELLER<br>UNDERETASJE | 1. Betonplate på grunn<br>2. Ganghøyde, betongdekke           | ELEKTRISITET | Innlagt                      |
| YTTERVEGG              | betong  | OPPVARMING   | PRIMÆRT:<br>El<br>SEKUNDÆRT: |
| FASADEKLEDNING         | 1. Puss<br>2. Tegl (inngangen nede)                           | VANN         | Innlagt                      |
| TAKFORM                | Flatt   | BAD          | TYPE:                        |
| TAKTEKKING             | 1. Papp 2. Skifer lapp. med skifertekking<br>Skrå, høy gesims | TOALETT      | ANTALL:                      |

|         |       |                         |  |
|---------|-------|-------------------------|--|
| VINDUER | Oppr. | DEKOR<br>INNSKRIPSJONER |  |
| DORER   | Oppr. | INTERIØR                |  |

|                                     |            |  |
|-------------------------------------|------------|--|
| BYGGEAR                             | AR<br>1962 | MERKNAD  |
| TILBYGGING<br>OMBYGGING<br>FLYTTING | AR         | ENDRING<br><br>Innbygd venterom<br>Kiosk innbygd |

| VEDLIKEHOLDS-<br>TILSTAND | TILSTAND: | I GOD STAND | BEGYNNENDE<br>FORFALL | FRAMSKREDET<br>FORFALL | RUIN | EVT. FORFALLSÅRSÅK             |
|---------------------------|-----------|-------------|-----------------------|------------------------|------|--------------------------------|
|                           | AR:       |             | X                     |                        |      | Ramponerte vinduer og interiør |
|                           |           |             |                       |                        |      |                                |
|                           |           |             |                       |                        |      |                                |

| FARGESKJEMA   | OPPRINNELIG | NAVÆRENDE         | FRAMTIDIG | BYGGHERRE                                      |
|---------------|-------------|-------------------|-----------|--|
| UTVENDIG VEGG |             | ca 4D5 olivenbrun |           | NSB  |
| VINDSKIER     |             |                   |           | ARKITEKT<br>NSB, Akritektktr. v/<br>Ina Backer |
| GERIKTER      |             |                   |           | BYGGMESTER                                     |
| VINDUER       |             | hvite             |           |  |
| DORER         |             | brun beis         |           | BYGNINGSTYPE                                   |
| HJØRNEBORD    |             |                   |           | STILPREG                                       |

|                                |          |
|--------------------------------|----------|
| TEGNINGER<br>(ARKIVHENVISNING) | AK 10478 |
| ELDRE FOTOGRAF.                | AK 10478 |

|                       |                    |             |             |                  |
|-----------------------|--------------------|-------------|-------------|------------------|
| ANDRE<br>OPPLYSNINGER | UTGITT             | DATO        | REGISTR.    | DATO<br>27.03.80 |
|                       | RETTELSES-<br>BLAD | NR          | INNFØRT DEN | AV               |
|                       |                    | NR          | INNFØRT DEN | AV               |
|                       | NR                 | INNFØRT DEN | AV          |                  |

# NSB · REGISTRERING AV BYGNINGER

UTGITT:  
REVIDERT:

STASJONSNR  
1410

STASJON/SIREKNING/TANLEGG  
BILLINGSTAD STASJON

BANE/BIL RUTE

141 SKØYEN - ASKER (DRAMMENSBANEN)

DISTRIKT

DRAMMEN

| BYGN NR | KILOMETER | BYGNINGSTYPE         | ADRESSE              | MATRIKSEL GNR BNR | BEBYGD AREAL | ETG | BRUTTO GOLVFLATE | HØVED-MATERIALE | BYGGEGEAR | TEGNINGER ARKIVNR | MERKNAD              | EGET SKJEMA |
|---------|-----------|----------------------|----------------------|-------------------|--------------|-----|------------------|-----------------|-----------|-------------------|----------------------|-------------|
| 1       | 16,63     | Ekspedisjonsbygning  | Billingsstadveien 26 |                   | 200          | 2   |                  | betong          | 1926      | AK 10834          |                      | X           |
| 2       | 16,56     | Hvile- og redskapsbu |                      |                   | 25           | 1   |                  | tre             |           |                   |                      |             |
| 3       | 16,66     | Funksjonærbolig I    | Årstadliveien 3      |                   | 83           | 2   |                  | tre             | 1962      | AK 9315           | Boligene skal selges |             |
| 4       | 16,68     | Garasje, dobbel      | Årstadliveien 3 og 5 |                   | 25           | 1   |                  | metall          |           |                   |                      |             |
| 5       | 16,70     | Funksjonærbolig II   | Årstadliveien 5      |                   |              | 2   |                  | tre             | 1947      |                   |                      |             |
| 6       | 16,73     | Funksjonærbolig III  | Årstadliveien 7      |                   |              | 2   |                  | tre             | 1947      |                   |                      |             |
| 7       | 16,74     | Garasje              | Årstadliveien 7      |                   | 12           | 1   |                  | metall          |           |                   |                      |             |
| 8       | 16,77     | Garasje              | Årstadliveien 9      |                   | 25           | 1   |                  | tre             |           |                   |                      |             |
| 9       | 16,77     | Funksjonærbolig IV   | Årstadliveien 9      |                   |              | 2   |                  | tre             | 1947      |                   |                      |             |
| 10      | 16,80     | Garasje              | Årstadliveien 11     |                   | 12           | 1   |                  | tre             |           |                   |                      |             |
| 11      | 16,82     | Funksjonærbolig V    | Årstadliveien 11     |                   |              | 2   |                  | tre             | 1947      |                   |                      |             |

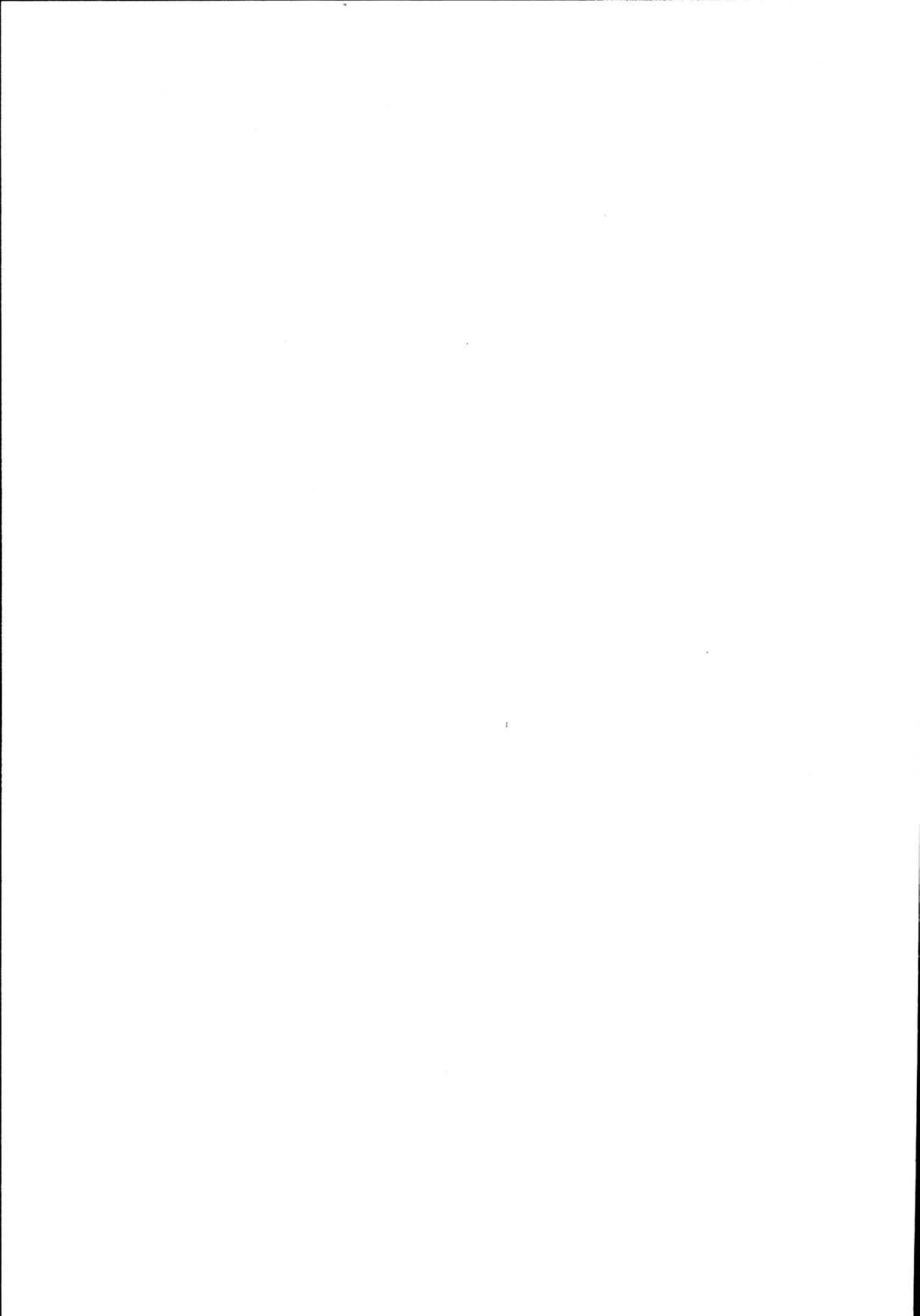



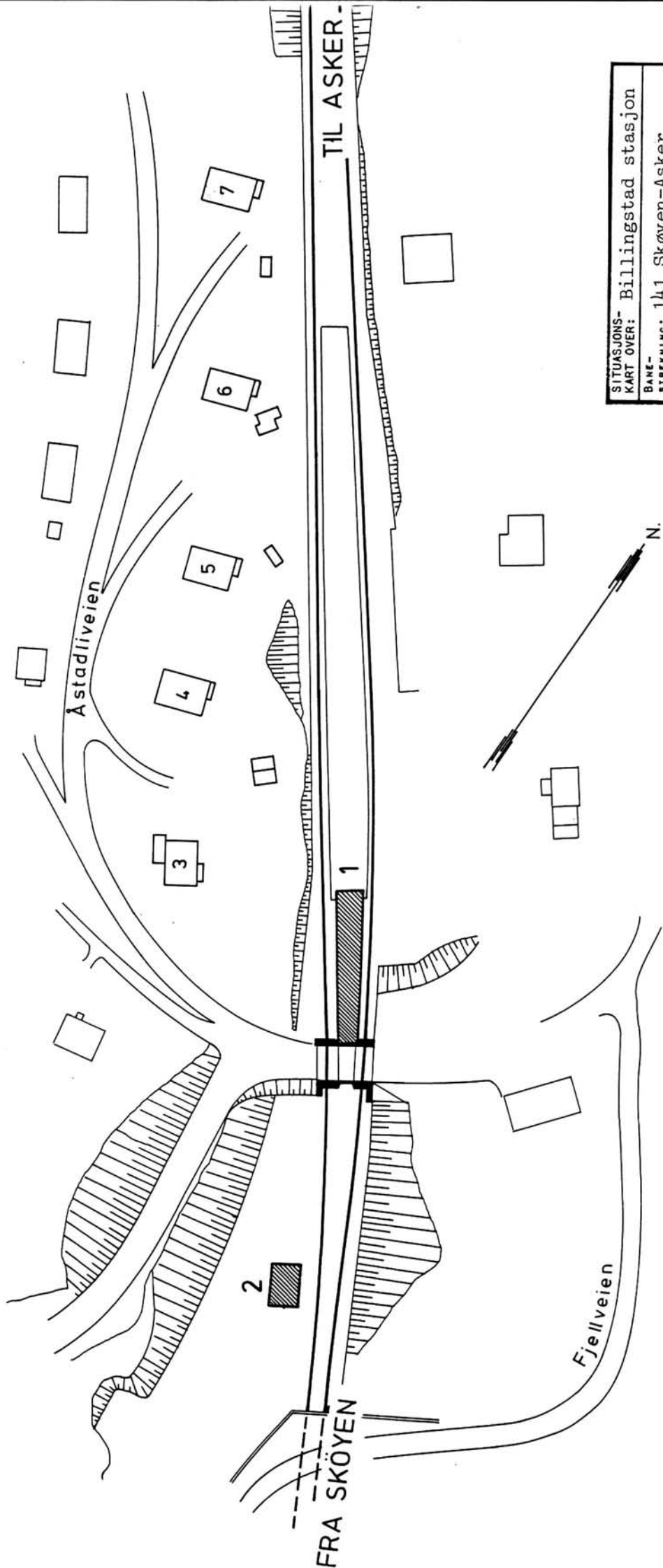

|   |                            |               |     |
|---|----------------------------|---------------|-----|
| SITUASJONS- Billingstad stasjon         |                            |               |     |
| KART OVER: 141 Skøyen-Asker             |                            |               |     |
| STREKNING: 1:1500                       |                            | DATO: 27.3.86 |     |
| UTSNITT AV LINJEKART NR.: Dd.B. 18090.6 |                            |               |     |
| BUSSHOLDEPlass i DIREKTE                | TILKNYTning TIL STASJONEN? | JA            | NEI |
| DROBJEHOLDEPlass i DIREKTE              | TILKNYTning TIL STASJONEN? | JA            | NEI |

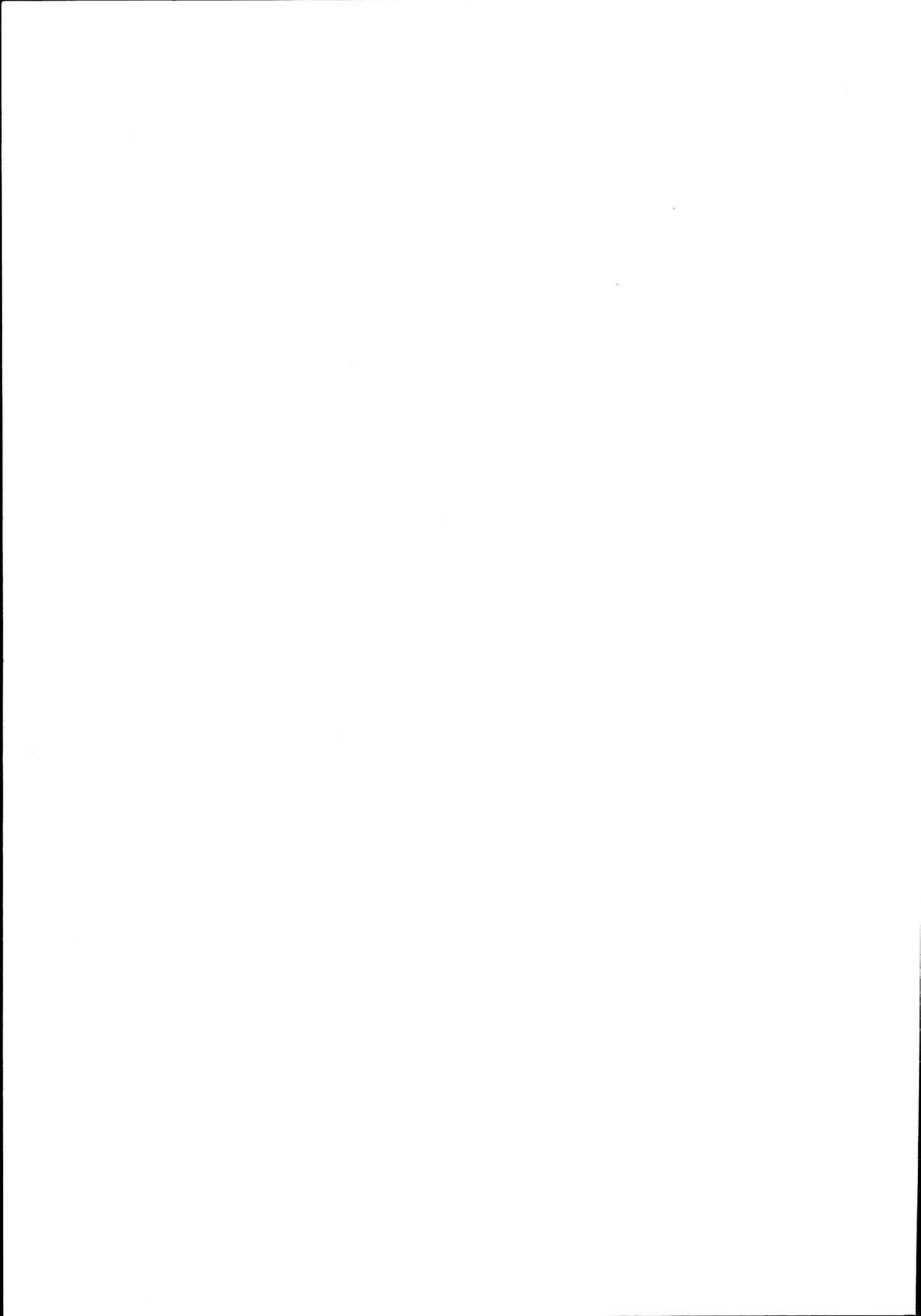

# NSB · REGISTRERING AV BYGNINGER

Bak/Had 07037

|                        |  |                     |               |
|------------------------|--|---------------------|---------------|
| NAVN<br>BYGNINGENS ART | BILLINGSTAD STASJON<br>Ekspedisjonshus | STASJONSNR.<br>1410 | BYGN.NR.<br>1 |
| BANESTREKNING          | 141 Skøyen - Asker                     | KILOMETER<br>16,63  |               |
| KOMMUNE.MATR.NR.       | Asker                                  | GARDSNR.            | BRUKSNR.      |
| ADRESSE                | 1370 Asker                             | DISTRIKT<br>Drammen |               |



TEGNINGEN VISER: Orig. og pres. tegn. dat. 30.11.1956 M 1:200-400

|                             |                                |           |  |
|-----------------------------|--------------------------------|-----------|--|
| OPPRINNELIG<br>BRUKSFØRMÅL  | PRIMÆRT<br>Ekspedisjonsbygning | SEKUNDÆRT |  |
| NAVÆRENDE<br>BRUKSFØRMÅL    | PRIMÆRT<br>Ekspedisjonsbygning | SEKUNDÆRT | ANTALL<br>LEILIGHETER: 0<br>ANTALL<br>OVERNATTINGSROM: 0 |
| FØRHOLD TIL<br>ANDRE HUS    | Del av anlegg - frittstående   |           |  |
| FYSISK MILJØ-<br>SAMMENHENG | Mindre tettsted                |           |  |

|            |   |   |   |
|------------|---|---|---|
| VERNEVERDI | <input type="checkbox"/> PRIO-<br>RITERT    | BYGNINGEN PRIORITERES SPESIELT SOM BEVARINGSOBJEKT (EVT. INTERN NSB-FREDNING)   | <input type="checkbox"/> BYGNINGEN ER FREDET I MEDHOLD AV LOV OM KULTURMINNER |
|            | <input type="checkbox"/> HØY                | ENDRINGER SKAL IKKE FØRETAS FØR ARKITEKTKONTORET HAR GODKJENT PLANENE. DETTE GJELDER OGSÅ UTSKIFTING AV DØRER, VINDUER, KLEDNING, TAKTEKKING OSV. |   |
|            | <input checked="" type="checkbox"/> MIDDELS |   |   |
|            | <input type="checkbox"/> LAV                | ENDRINGER KAN FØRETAS UTEN GODKJENNING FRA ARKITEKTKONTORET. DET HENVISES TIL GENERELLE RÅD OG RETNINGSLINJER.                                    |   |
|            | <input type="checkbox"/> INGEN              |   |   |

|             |                          |                                    |                     |                                    |
|-------------|--------------------------|------------------------------------|---------------------|------------------------------------|
| DIMENSJONER | HOVEDTAL<br>M 39,4 x 9,5 | BEBYGD<br>AREAL M <sup>2</sup> 200 | ANTALL<br>ETASJER 2 | BRUTTO<br>GOLVAREAL M <sup>2</sup> |
|-------------|--------------------------|------------------------------------|---------------------|------------------------------------|

|                        |   |              |  |
|------------------------|---|--------------|--|
| BYGNINGSDEL            | TYPE. KONSTRUKSJON                                  | INSTALLASJON | MERKNAD  |
| FUNDAMENT              | Betongmur   | SKORSTEIN    | STK. 1   |
| KJELLER<br>UNDERETASJE | 1. Betongplate på grunn<br>2. Ganghøyde betongdekke | ELEKTRISITET | Innlagt  |
| YTTERVEGG              | 1. Betong<br>2. Gassbetong                          | OPPVARMING   | PRIMÆRT: Oljefyrt<br>SEKUNDÆRT: Sentral i hel. |
| FASADEKLEDNING         | 1. Puss<br>2. Rød teglforblending (inng.)           | VANN         | Innlagt  |
| TAKFORM                | Pulttak   | BAD          |  |
| TAKTEKKING             | Papp  | TOALETT      | TYPE:<br>ANTALL:                               |

|         |             |                         |  |
|---------|-------------|-------------------------|--|
| VINDUER | Opprinnelig | DEKOR<br>INNSKRIPSJONER |  |
| DØRER   | Opprinnelig | INTERIØR                |  |

|                                     |            |                                |
|-------------------------------------|------------|--------------------------------|
| BYGGEÅR                             | ÅR<br>1962 | MERKNAD<br>Innebygget venterom |
| TILBYGGING<br>OMBYGGING<br>FLYTTING | ÅR         | ENDRING                        |

|                           |                 |             |                       |                        |      |                    |
|---------------------------|-----------------|-------------|-----------------------|------------------------|------|--------------------|
| VEDLIKEHOLDS-<br>TILSTAND | TILSTAND<br>ÅR: | I GOD STAND | BEGYNNENDE<br>FORFALL | FRAMSKREDET<br>FORFALL | RUIN | EVT. FORFALLSÅRSÅK |
|                           |                 | X           |                       |                        |      |                    |
|                           |                 |             |                       |                        |      |                    |
|                           |                 |             |                       |                        |      |                    |

|               |             |                |           |  |
|---------------|-------------|----------------|-----------|--|
| FARGESKJEMA   | OPPRINNELIG | NAVERENDE      | FRAMTIDIG | BYGGHERRE                              |
| UTVENDIG VEGG |             | 4D5 Olivenbrun |           | NSB                                    |
| VINDSKIER     |             |                |           | ARKITEKT<br>NSB-AK<br>v/ Torolf Larsen |
| GERIKTER      |             |                |           | BYGGMESTER                             |
| VINDUER       |             | Hvite          |           | BYGNINGSTYPE                           |
| DØRER         |             | Brun beis      |           | STILPREG                               |
| HJØRNEBORD    |             |                |           |  |

|                                |  |
|--------------------------------|--|
| TEGNINGER<br>(ARKIVHENVISNING) |  |
| ELDRE FOTOGRAF                 |  |

|                       |                    |             |             |                 |
|-----------------------|--------------------|-------------|-------------|-----------------|
| ANDRE<br>OPPLYSNINGER | UTGITT             | DATO        | REGISTR.    | DATO<br>23.3.86 |
|                       | RETTELSES-<br>BLAD | NR          | INNFØRT DEN | AV              |
|                       |                    | NR          | INNFØRT DEN | AV              |
|                       | NR                 | INNFØRT DEN | AV          |                 |



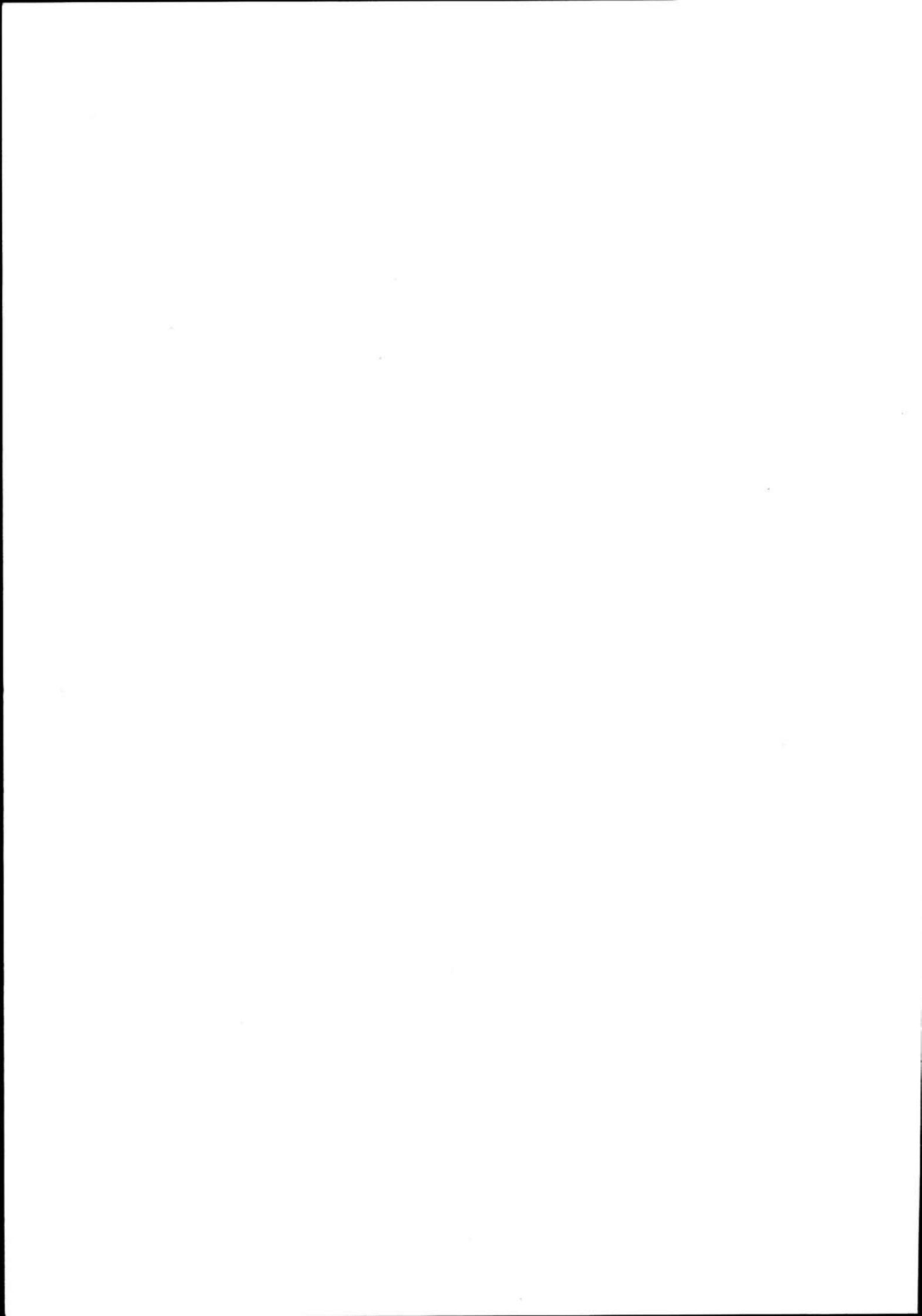

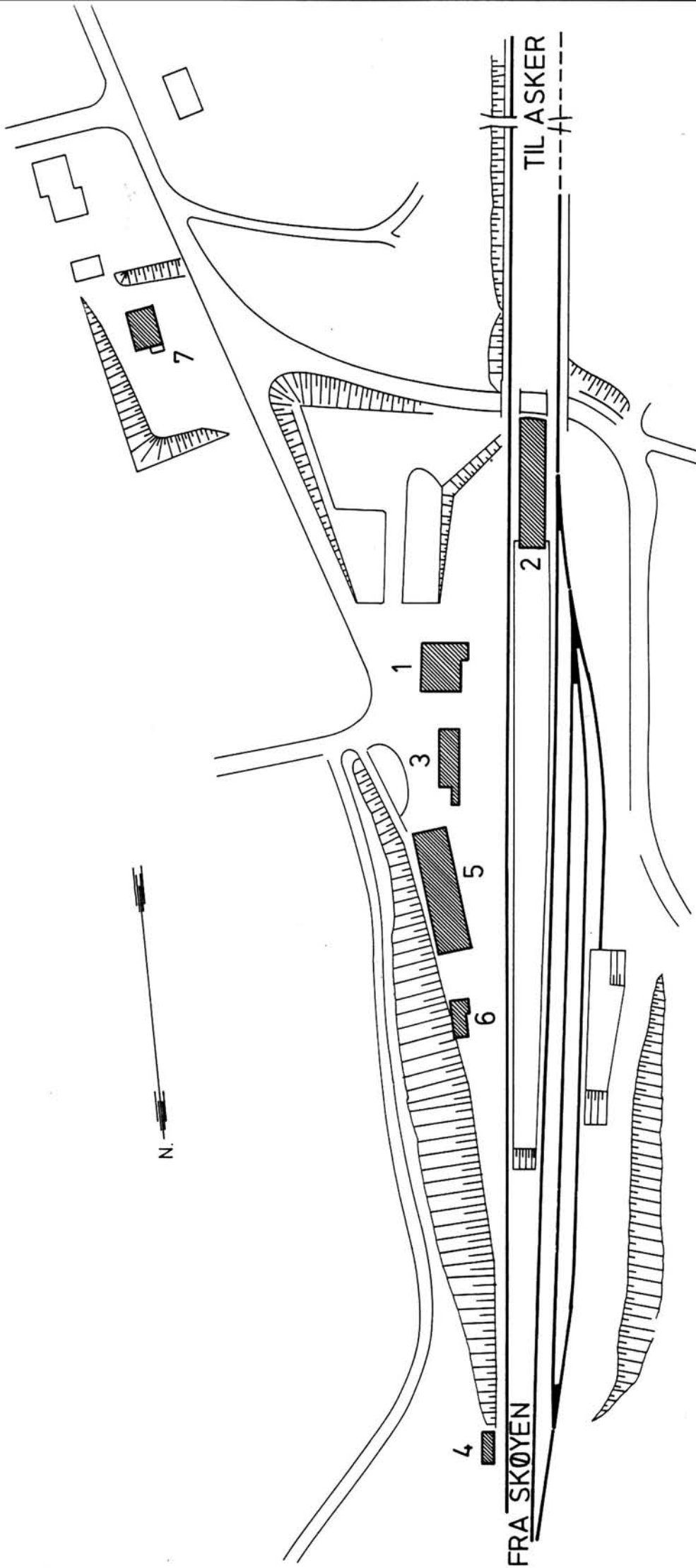

|   |  |
|---|--|
| SITUASJONS-<br>KART OVER:                               | Hvalstad stasjon   |
| BANE-<br>STREKNING:                                     | 141 Skøyen-Asker   |
| MÅLESTOKK:  | 1:1500   Dato: 4.10.86                                   |
| UTBNITT AV<br>LINJEKART NR.:                            | Dd.B. 18091.6  |
| BUSSHOLDEPLASS I DIREKTE<br>TILKNYTNING TIL STASJONEN?  | JA <input type="checkbox"/> NEI <input type="checkbox"/> |
| DROJEHOLDEPLASS I DIREKTE<br>TILKNYTNING TIL STASJONEN? | JA <input type="checkbox"/> NEI <input type="checkbox"/> |

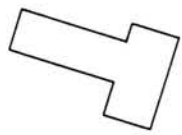

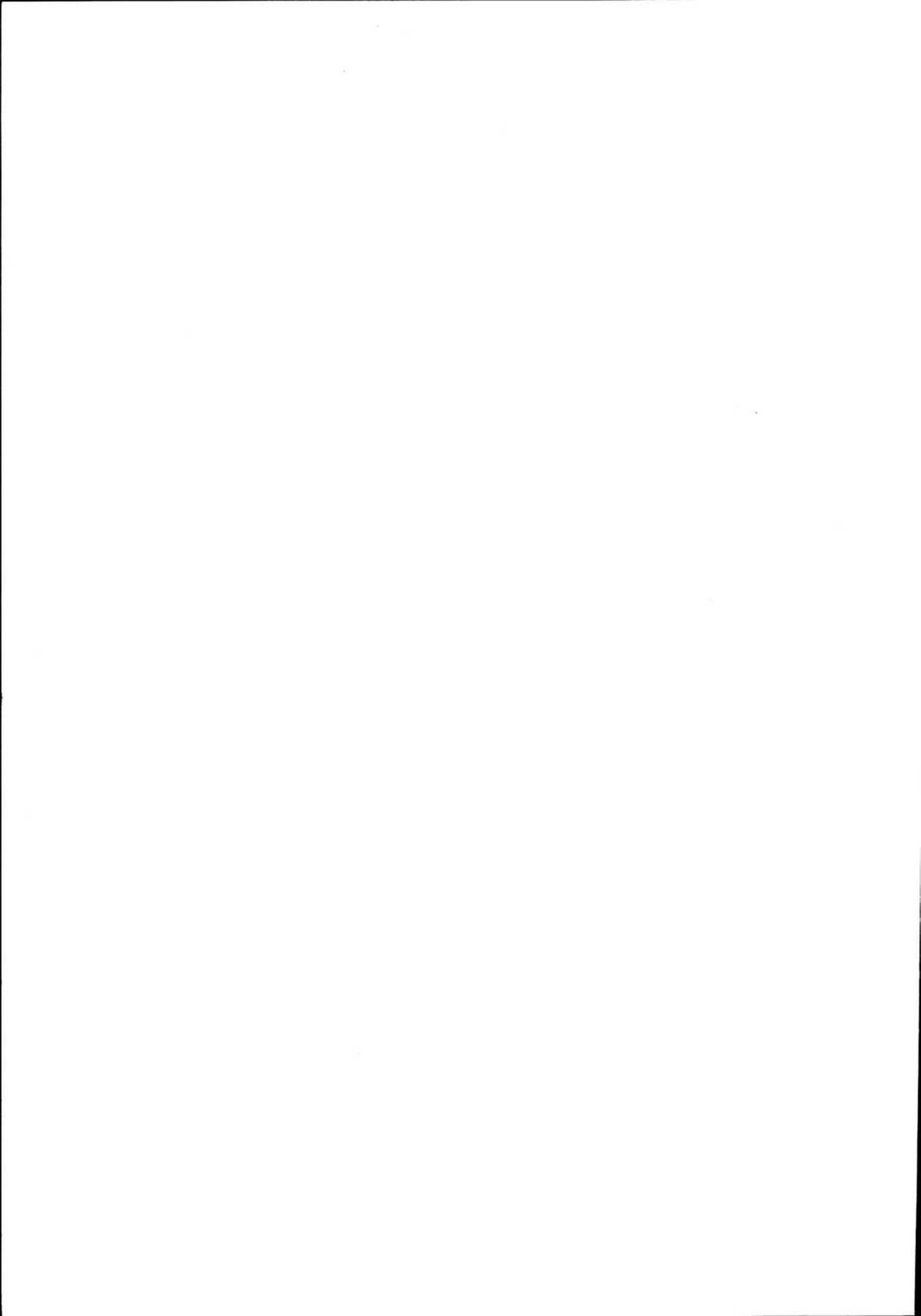





|             |                           |                                    |                     |                                    |
|-------------|---------------------------|------------------------------------|---------------------|------------------------------------|
| DIMENSJONER | HOVEDTAL<br>M 14,5 x 14,2 | BEBYGD<br>AREAL M <sup>2</sup> 180 | ANTALL<br>ETASJER 2 | BRUTTO<br>GOLVAREAL M <sup>2</sup> |
|-------------|---------------------------|------------------------------------|---------------------|------------------------------------|

| BYGNINGSDEL            | TYPE.KONSTRUKSJON               | INSTALLASJON | MERKNAD                        |
|------------------------|---------------------------------|--------------|--------------------------------|
| FUNDAMENT              | Betongmur                       | SKORSTEIN    | STK 2                          |
| KJELLER<br>UNDERETASJE | Kjeller, trebjelkelag           | ELEKTRISITET | Innlagt                        |
| YTTERVEGG              | Reisverk                        | OPPVARMING   | PRIMÆRT:<br>Olje<br>SEKUNDÆRT: |
| FASADEKLEDNING         | Stående trepanel<br>vekselpanel | VANN         | Innlagt                        |
| TAKFORM                | Saltak                          | BAD          | 2 dusjer                       |
| TAKTEKKING             | Krum tegl-betong stein          | TOALETT      | TYPE:<br>WC<br>ANTALL:<br>2    |

|         |   |                         |  |
|---------|---|-------------------------|--|
| VINDUER | Oppr.   | DEKOR<br>INNSKRIPSJONER | Utskåret gavlvinduer og<br>bue over hovedinngang |
| DORER   | Ingen oppr.<br>2 dører på V.fasaden skiftet ut<br>H.dør på S.fasaden skiftet ut | INTERIØR                |  |

|                                     |            |  |
|-------------------------------------|------------|--|
| BYGGEÅR                             | ÅR<br>1915 | MERKNAD<br>(Ferdigbef. 11.05.)   |
| TILBYGGING<br>OMBYGGING<br>FLYTTING | ÅR<br>1986 | ENDRING<br>Bygget om til postkontor<br>Ominnredet til veterinærklinikk |

| VEDLIKEHOLDS-<br>TILSTAND | TILSTAND: | I GOD STAND | BEGYNNENDE<br>FORFALL | FRAMSKREDET<br>FORFALL | RUIN | EVT. FORFALLSÅRSÅK |
|---------------------------|-----------|-------------|-----------------------|------------------------|------|--------------------|
|                           | ÅR:       |             |                       |                        |      |                    |
|                           |           | X           |                       |                        |      |                    |
|                           |           |             |                       |                        |      |                    |
|                           |           |             |                       |                        |      |                    |

|               |             |           |           |  |
|---------------|-------------|-----------|-----------|--|
| FARGESKJEMA   | OPPRINNELIG | NAVERENDE | FRAMTIDIG | BYGGHERRE  |
| UTVENDIG VEGG |             | AB5 gul   |           | ARKITEKT<br>NSB Arkitektktr. v/<br>G. Hoel - J. Flor |
| VINDSKIER     |             |           |           | BYGGMESTER<br>E. Fossum                              |
| GERIKTER      |             |           |           | BYGNINGSTYPE   |
| VINDUER       |             | hvite     |           | STILPREG   |
| DORER         |             | lakkerte  |           |  |
| HJØRNEBORD    |             |           |           |  |

|                                |        |
|--------------------------------|--------|
| TEGNINGER<br>(ARKIVHENVISNING) | AK 104 |
| ELDRE FOTOGRAF                 |        |

|                       |                    |             |             |                 |
|-----------------------|--------------------|-------------|-------------|-----------------|
| ANDRE<br>OPPLYSNINGER | UTGITT             | DATO        | REGISTR.    | DATO<br>4.10.86 |
|                       | RETTELSES-<br>BLAD | NR          | INNFORT DEN | AV              |
|                       |                    | NR          | INNFORT DEN | AV              |
|                       | NR                 | INNFORT DEN | AV          |                 |

# NSB · REGISTRERING AV BYGNINGER

Bak/Had 0703.7

|                        |                                     |                     |                 |
|------------------------|-------------------------------------|---------------------|-----------------|
| NAVN<br>BYGNINGENS ART | HVALSTAD STASJON<br>Ekspedisjonshus | STASJONSNR.<br>1411 | BYGN.NR.<br>002 |
| BANESTREKNING          | 141 Skøyen - Asker                  | KILOMETER<br>19,25  |                 |
| KOMMUNE.MATR.NR.       | Asker                               | GARDSNR.<br>4       | BRUKSNR.<br>14  |
| ADRESSE                | 1364 HVALSTAD                       | DISTRIKT<br>Drammen |                 |

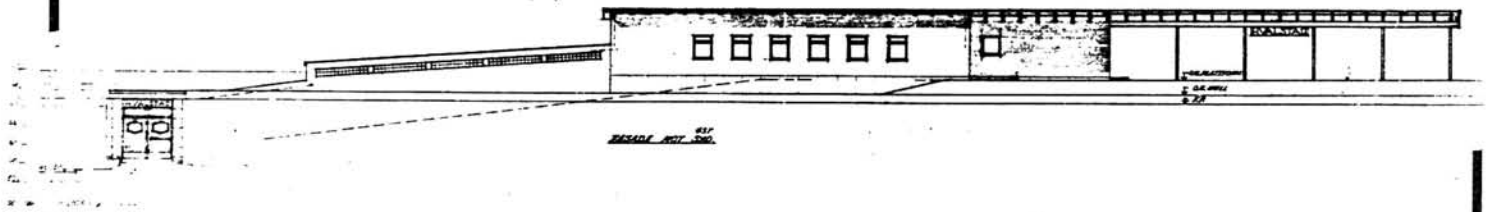
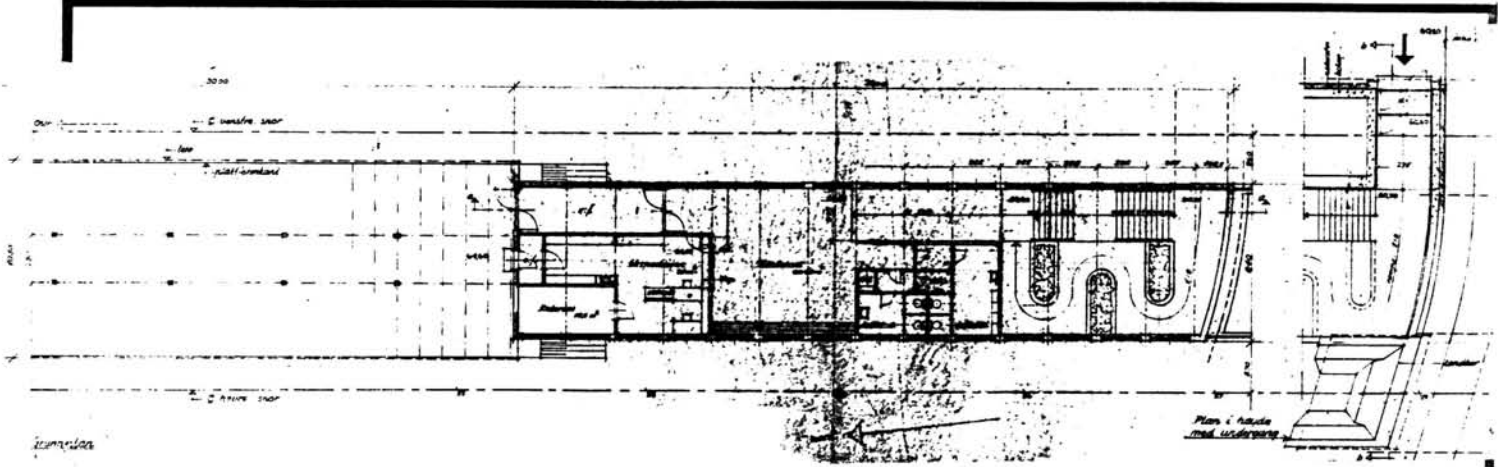

TEGNINGEN VISER: Orig. tegn. dat. 20.7.1955

M 1:125

|                             |                                      |           |  |
|-----------------------------|--------------------------------------|-----------|--|
| OPPRINNELIG<br>BRUKSFORMÅL  | PRIMÆRT<br>Ekspedisjonsrom, venterom | SEKUNDÆRT |  |
| NAVÆRENDE<br>BRUKSFORMÅL    | PRIMÆRT<br>Ekspedisjonsrom, venterom | SEKUNDÆRT | ANTALL<br>LEILIGHETER: 0<br>ANTALL<br>OVERNATTINGSROM: 0 |
| FORHOLD TIL<br>ANDRE HUS    | Del av anlegg - frittst.             |           |  |
| FYSISK MILJØ-<br>SAMMENHENG | Mindre tettsted                      |           |  |

|            |  |  |  |
|------------|--|--|--|
| VERNEVERDI | <input type="checkbox"/> PRIO-<br>RITERT                       | BYGNINGEN PRIORITERES SPESIELT SOM BEVA-<br>RINGSOBJEKT (EVT. INTERN NSB-FREDNING)   | <input type="checkbox"/> BYGNINGEN ER FREDET I MEDHOLD AV LOV<br>OM KULTURMINNER |
|            | <input checked="" type="checkbox"/> HØY                        | ENDRINGER SKAL IKKE FORETAS FOR ARKITEKTKONTORET HAR GODKJENT PLANENE. DETTE GJELDER<br>OGSA UTSKIFTING AV DØRER, VINDUER, KLEDNING, TAKTEKKING OSV. |  |
|            | <input type="checkbox"/> MIDDELS                               |  |  |
|            | <input type="checkbox"/> LAV<br><input type="checkbox"/> INGEN | ENDRINGER KAN FORETAS UTEN GODKJENNING FRA ARKITEKTKONTORET. DET HENVISES TIL GENE-<br>RELLE RÅD OG RETNINGSLINJER.                                  |  |

|             |                          |                                    |                     |                                    |
|-------------|--------------------------|------------------------------------|---------------------|------------------------------------|
| DIMENSJONER | HOVEDMÅL<br>M 38,0 x 8,4 | BEBYGD<br>AREAL M <sup>2</sup> 260 | ANTALL<br>ETASJER 2 | BRUTTO<br>GOLVAREAL M <sup>2</sup> |
|-------------|--------------------------|------------------------------------|---------------------|------------------------------------|

| BYGNINGSDEL            | TYPE, KONSTRUKSJON                        | INSTALLASJON | MERKNAD                             |
|------------------------|---|--------------|-------------------------------------|
| FUNDAMENT              | Betong                                    | SKORSTEIN    | STK. 0                              |
| KJELLER<br>UNDERETASJE | Oppfylt                                   | ELEKTRISITET | Innlagt                             |
| YTTERVEGG              | 1. Betong<br>2. Forbl. m. naturstein nede | OPPVARMING   | PRIMÆRT:<br>varm luft<br>SEKUNDÆRT: |
| FASADEKLEDNING         | Puss                                      | VANN         | Innlagt                             |
| TAKFORM                | Flat                                      | BAD          |                                     |
| TAKTEKKING             | 1. Papp 2. Falsede kobberplater           | TOALETT      | TYPE:<br>WC<br>ANTALL:<br>2         |

|         |       |                         |  |
|---------|-------|-------------------------|--|
| VINDUER | Oppr. | DEKOR<br>INNSKRIPSJONER |  |
| DORER   | Oppr. | INTERIØR                |  |

|                                     |            |         |
|-------------------------------------|------------|---------|
| BYGGEÅR                             | AR<br>1962 | MERKNAD |
| TILBYGGING<br>OMBYGGING<br>FLYTTING | AR         | ENDRING |

| VEDLIKEHOLDS-<br>TILSTAND | TILSTAND: | I GOD STAND | BEGYNNENDE<br>FORFALL | FRAMSKREDET<br>FORFALL | RUIN | EVT. FORFALLSÅRSÅK |
|---------------------------|-----------|-------------|-----------------------|------------------------|------|--------------------|
|                           | AR:       | X           |                       |                        |      |                    |

| FARGESKJEMA   | OPPRINNELIG | NAVÆRENDE | FRAMTIDIG | BYGGHERRE  |
|---------------|-------------|-----------|-----------|--|
| UTVENDIG VEGG |             | 902 grå   |           | NSB  |
| VINDSKIER     |             |           |           | ARKITEKT<br>NSB Arkitektktr. v/<br>Julia Kristiansen |
| GERIKTER      |             | 22D5 blå  |           | BYGGMESTER   |
| VINDUER       |             | 22D5 blå  |           | BYGNINGSTYPE   |
| DORER         |             | lakkerte  |           | STILPREG   |
| HJØRNEBORD    |             |           |           |  |

|                                 |          |
|---------------------------------|----------|
| TEGNINGER<br>(ARKIV/HENVISNING) | AK 10816 |
| ELDRE FOTOGRAF.                 |          |

|                       |                    |             |             |                  |
|-----------------------|--------------------|-------------|-------------|------------------|
| ANDRE<br>OPPLYSNINGER | UTGITT             | DATO        | REGISTR.    | DATO<br>04.10.86 |
|                       | RETTELSES-<br>BLAD | NR          | INNFORT DEN | AV               |
|                       |                    | NR          | INNFORT DEN | AV               |
|                       | NR                 | INNFORT DEN | AV          |                  |

# NSB - REGISTRERING AV BYGNINGER

Bak/Had 0703.77

|                        |                             |                     |                 |
|------------------------|-----------------------------|---------------------|-----------------|
| NAVN<br>BYGNINGENS ART | HVALSTAD STASJON<br>Godshus | STASJONSNR.<br>1411 | BYGN.NR.<br>003 |
| BANESTREKNING          | 114 Skøyen - Asker          | KILOMETER<br>19,17  |                 |
| KOMMUNE, MATR. NR.     | Asker                       | GÅRDSNR.<br>4       | BRUKSNR.<br>14  |
| ADRESSE                | 1364 HVALSTAD               | DISTRIKT<br>Drammen |                 |



FOTO

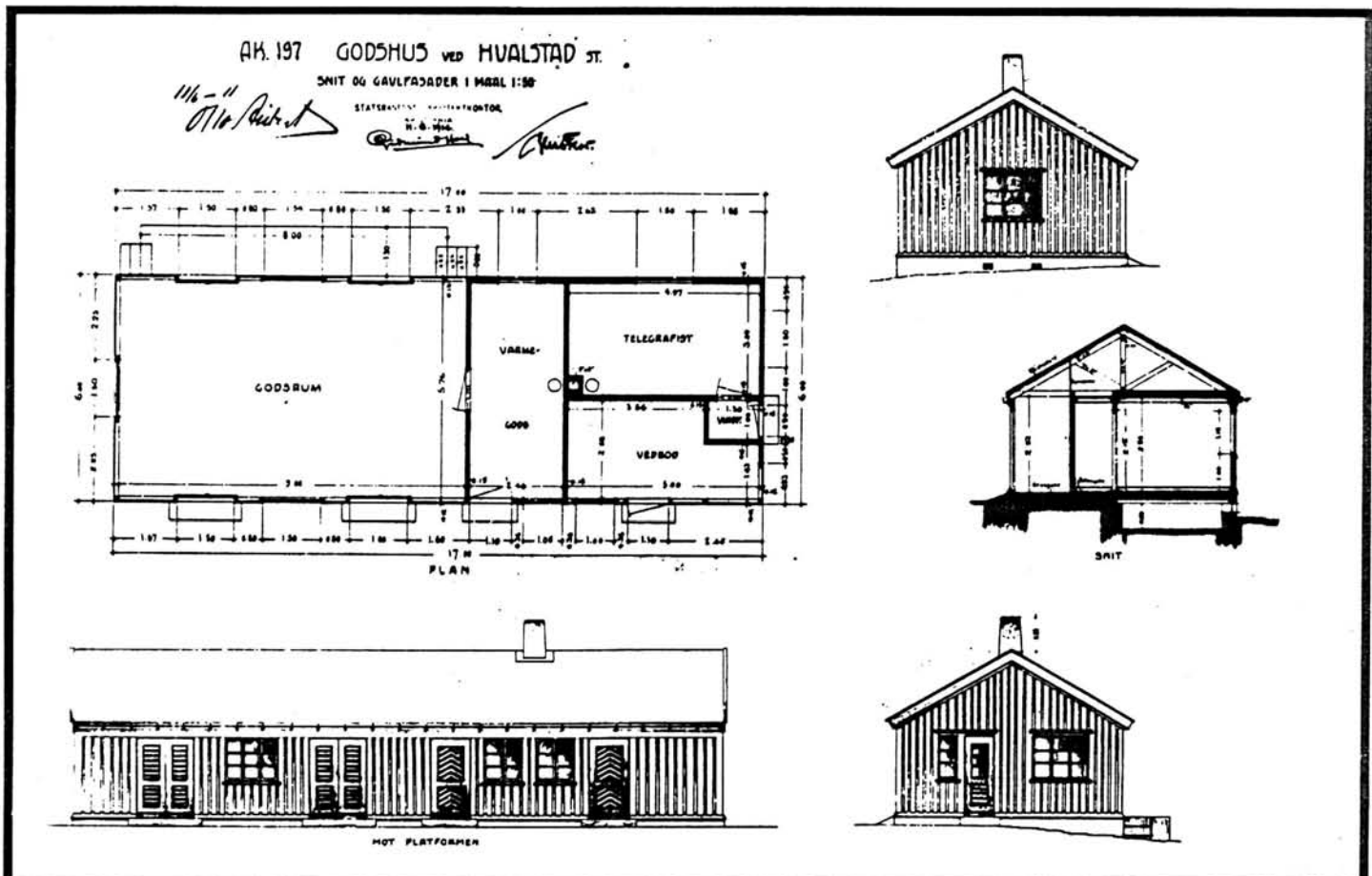

TEGNINGEN VISER: Orig. tegn. dat. 11.6.1914

M 1:250

|                             |                          |           |  |
|-----------------------------|--------------------------|-----------|--|
| OPPRINNELIG<br>BRUKSFORMÅL  | PRIMÆRT<br>Godshus       | SEKUNDÆRT |  |
| NAVÆRENDE<br>BRUKSFORMÅL    | PRIMÆRT<br>Lager         | SEKUNDÆRT | ANTALL<br>LEILIGHETER: 0<br>ANTALL<br>OVERNATTINGSROM: 0 |
| FORHOLD TIL<br>ANDRE HUS    | Del av anlegg - frittst. |           |  |
| FYSISK MILJØ-<br>SAMMENHENG | Mindre tettsted          |           |  |

|            |   |  |  |
|------------|---|--|--|
| VERNEVERDI | <input type="checkbox"/> PRIO-<br>RITERT    | BYGNINGEN PRIORITERES SPESIELT SOM BEVA-<br>RINGSOBJEKT (EVT. INTERN NSB-FREDNING)   | <input type="checkbox"/> BYGNINGEN ER FREDET I MEDHOLD AV LOV<br>OM KULTURMINNER |
|            | <input type="checkbox"/> HØY                | ENDRINGER SKAL IKKE FORETAS FØR ARKITEKTKONTORET HAR GODKJENT PLANENE. DETTE GJELDER<br>OGSÅ UTSKIFTING AV DØRER, VINDUER, KLEDNING, TAKTEKKING OSV. |  |
|            | <input checked="" type="checkbox"/> MIDDELS |  |  |
|            | <input type="checkbox"/> LAV                | ENDRINGER KAN FORETAS UTEN GODKJENNING FRA ARKITEKTKONTORET. DET HENVISES TIL GENE-<br>RELLE RÅD OG RETNINGSLINJER.                                  |  |
|            | <input type="checkbox"/> INGEN              |  |  |

|             |                          |                                    |                     |                                    |
|-------------|--------------------------|------------------------------------|---------------------|------------------------------------|
| DIMENSJONER | HOVEDMÅL<br>M 17,0 x 6,0 | BEBYGD<br>AREAL M <sup>2</sup> 102 | ANTALL<br>ETASJER 1 | BRUTTO<br>GOLVAREAL M <sup>2</sup> |
|-------------|--------------------------|------------------------------------|---------------------|------------------------------------|

|                        |                     |              |                              |
|------------------------|---------------------|--------------|------------------------------|
| BYGNINGSDEL            | TYPE.KONSTRUKSJON   | INSTALLASJON | MERKNAD                      |
| FUNDAMENT              | Ringmur betong      | SKORSTEIN    | STK. 1                       |
| KJELLER<br>UNDERETASJE | Oppfylt             | ELEKTRISITET | Innlagt                      |
| YTTERVEGG              | Bindingsverk        | OPPVARMING   | PRIMÆRT:<br>El<br>SEKUNDÆRT: |
| FASADEKLEDNING         | Stående vekselpanel | VANN         | Ikke innlagt                 |
| TAKFORM                | Saltak              | BAD          |                              |
| TAKTEKING              | Krom tegelstein     | TOALETT      | TYPE:<br>ANTALL:<br>0        |

|         |       |                         |  |
|---------|-------|-------------------------|--|
| VINDUER | Oppr. | DEKOR<br>INNSKRIPSJONER |  |
| DØRER   | Oppr. | INTERIØR                |  |

|                                     |            |  |
|-------------------------------------|------------|--|
| BYGGÅR                              | AR<br>1915 | MERKNAD<br>(Ferdigbef. 14.01.)           |
| TILBYGGING<br>OMBYGGING<br>FLYTTING | AR         | ENDRING<br>Tilbygget skur på øst-fasaden |

|                           |                  |             |                       |                        |      |                    |
|---------------------------|------------------|-------------|-----------------------|------------------------|------|--------------------|
| VEDLIKEHOLDS-<br>TILSTAND | TILSTAND:<br>AR: | I GOD STAND | BEGYNNENDE<br>FORFALL | FRAMSKREDET<br>FORFALL | RUIN | EVT. FORFALLSÅRSÅK |
|                           |                  | X           |                       |                        |      |                    |
|                           |                  |             |                       |                        |      |                    |
|                           |                  |             |                       |                        |      |                    |

|               |             |           |           |  |
|---------------|-------------|-----------|-----------|--|
| FARGESKJEMA   | OPPRINNELIG | NAVERENDE | FRAMTIDIG | BYGGHERRE                                  |
| UTVENDIG VEGG |             | 4B5 Gul   |           | NSB  |
| VINDSKIER     |             |           |           | ARKITEKT<br>NSB Arkitektktr. v/<br>G. Hoel |
| GERIKTER      |             |           |           | BYGGMESTER                                 |
| VINDUER       |             | hvite     |           | R. Wittenberg                              |
| DØRER         |             | 6F6 brun  |           | BYGNINGSTYPE                               |
| HJØRNEBORD    |             |           |           | STILPREG                                   |

|                                |         |
|--------------------------------|---------|
| TEGNINGER<br>(ARKIVHENVISNING) | AK 1016 |
| ELDRE FOTOGRAF.                |         |

|                       |                    |             |             |      |
|-----------------------|--------------------|-------------|-------------|------|
| ANDRE<br>OPPLYSNINGER | UTGITT             | DATO        | REGISTR.    | DATO |
|                       | RETTELSES-<br>BLAD | NR          | INNFØRT DEN | AV   |
|                       |                    | NR          | INNFØRT DEN | AV   |
| NR                    |                    | INNFØRT DEN | AV          |      |

# NSB · REGISTRERING AV BYGNINGER

Bak/Had 0703.75

|                        |                              |             |         |           |     |
|------------------------|------------------------------|-------------|---------|-----------|-----|
| NAVN<br>BYGNINGENS ART | HVALSTAD STASJON<br>Hybelhus | STASJONSNR. | 1411    | BYGN. NR. | 005 |
| BANESTREKNING          | 141 Skøyen - Asker           | KILOMETER   | 19,14   |           |     |
| KOMMUNE, MATR. NR.     | Asker                        | GARDSNR.    | 4       | BRUKSNR.  | 14  |
| ADRESSE                | 1364 HVALSTAD                | DISTRIKT    | Drammen |           |     |



3600

PLAN 1 ETG

SNITT

FASADE MOT EST

NORD

FASADE MOT VEST

SØD

TEGNINGEN VISER: Orig. tegn. dat. 27.12.1973

M 1:200

|                             |                            |           |   |
|-----------------------------|----------------------------|-----------|---|
| OPPRINNELIG<br>BRUKSFØRMÅL  | PRIMÆRT<br>Arbeiderbrakker | SEKUNDÆRT |   |
| NAVÆRENDE<br>BRUKSFØRMÅL    | PRIMÆRT<br>Hybelhus        | SEKUNDÆRT | ANTALL<br>LEILIGHETER: 0<br>ANTALL<br>OVERNATTINGSROM: 18 |
| FORHOLD TIL<br>ANDRE HUS    | Del av anlegg - frittst.   |           |   |
| FYSISK MILJØ-<br>SAMMENHENG | Mindre tettsted            |           |   |

|                                |   |  |  |
|--------------------------------|---|--|--|
| VERNEVERDI                     | <input type="checkbox"/> PRIO-<br>RITERT    | BYGNINGEN PRIORITERES SPESIELT SOM BEVA-<br>RINGSOBJEKT (EVT. INTERN NSB-FREDNING)   | <input type="checkbox"/> BYGNINGEN ER FREDET I MEDHOLD AV LOV<br>OM KULTURMINNER |
|                                | <input type="checkbox"/> HØY                | ENDRINGER SKAL IKKE FORETAS FOR ARKITEKTKONTORET HAR GODKJENT PLANENE. DETTE GJELDER<br>OGSA UTSKIFTING AV DØRER, VINDUER, KLEDNING, TAKTEKKING OSV. |  |
|                                | <input checked="" type="checkbox"/> MIDDELS |  |  |
|                                | <input type="checkbox"/> LAV                | ENDRINGER KAN FORETAS UTEN GODKJENNING FRA ARKITEKTKONTORET. DET HENVISES TIL GENE-<br>RELLE RÅD OG RETNINGSLINJER.                                  |  |
| <input type="checkbox"/> INGEN |   |  |  |

|             |                           |                                    |                     |                                    |
|-------------|---------------------------|------------------------------------|---------------------|------------------------------------|
| DIMENSJONER | HOVEDMÅL<br>M 35,0 x 10,0 | BEBYGD<br>AREAL M <sup>2</sup> 350 | ANTALL<br>ETASJER 1 | BRUTTO<br>GOLVAREAL M <sup>2</sup> |
|-------------|---------------------------|------------------------------------|---------------------|------------------------------------|

| BYGNINGSDEL            | TYPE, KONSTRUKSJON | INSTALLASJON | MERKNAD                     |
|------------------------|--------------------|--------------|-----------------------------|
| FUNDAMENT              | Betong             | SKORSTEIN    | STK. 1                      |
| KJELLER<br>UNDERETASJE | Ganghøyde          | ELEKTRISITET | Innlagt                     |
| YTTERVEGG              | Bindingsverk       | OPPVARMING   | PRIMÆRT: Olje<br>SEKUNDÆRT: |
| FASADEKLEDNING         | Stående trepanel   | VANN         | Innlagt                     |
| TAKFORM                | Saltak             | BAD          | 5 dusjer                    |
| TAKTEKKING             | Papp               | TOALET       | TYPE: WC<br>ANTALL: 4       |

|         |                                 |                         |  |
|---------|---------------------------------|-------------------------|--|
| VINDUER | Skiftet til nye 1985/86 lik opp | DEKOR<br>INNSKRIPSJONER |  |
| DØRER   | Oppr.                           | INTERIØR                |  |

|                                    |            |   |
|------------------------------------|------------|---|
| BYGGEÅR                            | AR<br>1974 | MERKNAD   |
| TILBYGGING<br>OMBYGGING<br>FLYTING | AR         | ENDRING<br>Arbeidsbrakker slått sammen til hybler |

| VEDLIKEHOLDS-<br>TILSTAND | TILSTAND | I GOD STAND | BEGYNNENDE<br>FORFALL | FRAMSKREDET<br>FORFALL | RUIN | EVT. FORFALLSÅRSÅK |
|---------------------------|----------|-------------|-----------------------|------------------------|------|--------------------|
|                           | AR:      | X           |                       |                        |      |                    |

| FARGESKJEMA   | OPPRINNELIG | NAVÆRENDE | FRAMTIDIG | BYGGHERRE                                   |
|---------------|-------------|-----------|-----------|---|
| UTVENDIG VEGG |             | 4B5 gul   |           | NSB   |
| VINDSKIER     |             |           |           | ARKITEKT<br>NSB Arkitektktr. v/<br>Aa. Dahl |
| GERIKTER      |             | hvite     |           | BYGGMESTER                                  |
| VINDUER       |             | hvite     |           |   |
| DØRER         |             | lakkerte  |           | BYGNINGSTYPE                                |
| HJØRNEBORD    |             |           |           | STILPREG                                    |

|                                |            |
|--------------------------------|------------|
| TEGNINGER<br>(ARKIVHENVISNING) | AK 11316.2 |
| ELDRE FOTOGRAF                 |            |

|                       |                    |      |             |                  |
|-----------------------|--------------------|------|-------------|------------------|
| ANDRE<br>OPPLYSNINGER | UTGITT             | DATO | REGISTR.    | DATO<br>04.10.86 |
|                       | RETTELSES-<br>BLAD | NR   | INNFORT DEN | AV               |
|                       |                    | NR   | INNFORT DEN | AV               |
|                       |                    | NR   | INNFORT DEN | AV               |



# NSB · REGISTRERING AV BYGNINGER

Bak/Had 0703.79

|                        |                                     |                     |                  |
|------------------------|-------------------------------------|---------------------|------------------|
| NAVN<br>BYGNINGENS ART | HVALSTAD STASJON<br>Vaktmesterbolig | STASJONSNR.<br>1411 | BYGN. NR.<br>006 |
| BANESTREKNING          | 141 Skøyen - Asker                  | KILOMETER<br>19.10  |                  |
| KOMMUNE. MATR. NR.     | Asker                               | GÅRDSNR.<br>4       | BRUKSNR.<br>14   |
| ADRESSE                | 1364 HVALSTAD                       | DISTRIKT<br>Drammen |                  |

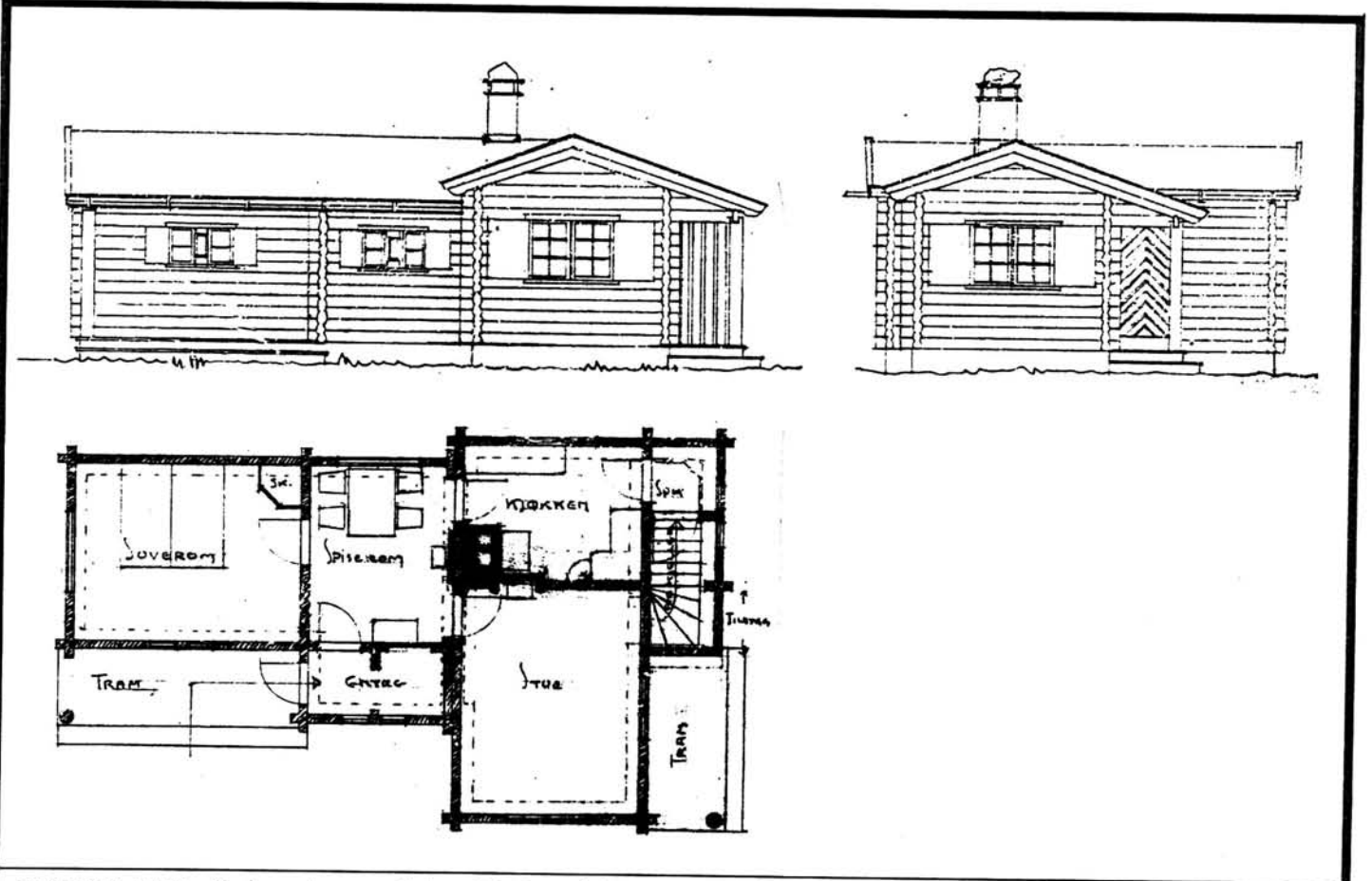

TEGNINGEN VISER: Orig. tegn. dat. 30.7.1946

M 1:125

|                             |                              |           |  |
|-----------------------------|------------------------------|-----------|--|
| OPPRINNELIG<br>BRUKSFORMÅL  | PRIMÆRT<br>Overnattingshytte | SEKUNDÆRT |  |
| NAVÆRENDE<br>BRUKSFORMÅL    | PRIMÆRT<br>Bolig             | SEKUNDÆRT | ANTALL<br>LEILIGHETER: 1<br>ANTALL<br>OVERNATTINGSROM: 0 |
| FORHOLD TIL<br>ANDRE HUS    | Selvstendig hus - frittst.   |           |  |
| FYSISK MILJØ-<br>SAMMENHENG | Mindre tettsted              |           |  |

|            |  |  |  |
|------------|--|--|--|
| VERNEVERDI | <input type="checkbox"/> PRIO-<br>RITERT                       | BYGNINGEN PRIORITERES SPESIELT SOM BEVA-<br>RINGSOBJEKT (EVT. INTERN NSB-FREDNING)   | <input type="checkbox"/> BYGNINGEN ER FREDET I MEDHOLD AV LOV<br>OM KULTURMINNER |
|            | <input checked="" type="checkbox"/> HØY                        | ENDRINGER SKAL IKKE FORETAS FOR ARKITEKTKONTORET HAR GODKJENT PLANENE. DETTE GJELDER<br>OGSA UTSKIFTING AV DØRER, VINDUER, KLEDNING, TAKTEKKING OSV. |  |
|            | <input type="checkbox"/> MIDDELS                               |  |  |
|            | <input type="checkbox"/> LAV<br><input type="checkbox"/> INGEN | ENDRINGER KAN FORETAS UTEN GODKJENNING FRA ARKITEKTKONTORET. DET HENVISES TIL GENE-<br>RELLE RÅD OG RETNINGSLINJER.                                  |  |

|             |                          |                                   |                     |                                    |
|-------------|--------------------------|-----------------------------------|---------------------|------------------------------------|
| DIMENSJONER | HOVED'ÅL<br>M 15,0 x 7,0 | BEBYGD<br>AREAL M <sup>2</sup> 54 | ANTALL<br>ETASJER 1 | BRUTTO<br>GOLVAREAL M <sup>2</sup> |
|-------------|--------------------------|-----------------------------------|---------------------|------------------------------------|

| BYGNINGSDEL            | TYPE. KONSTRUKSJON  | INSTALLASJON | MERKNAD                     |
|------------------------|---------------------|--------------|-----------------------------|
| FUNDAMENT              | Betong              | SKORSTEIN    | STK. 1                      |
|                        |                     | ELEKTRISITET | Innlagt                     |
| KJELLER<br>UNDERETASJE | Kjeller - ganghøyde | OPPVARMING   | PRIMÆRT:<br>El, olje        |
| YTTERVEGG              |                     |              | 1. Lafteverk<br>2. Reisverk |
| FASADEKLEDNING         | Liggende faspanel   | VANN         | Innlagt                     |
| TAKFORM                | Saltak              | BAD          | 1 dusj/bad                  |
| TAKTEKING              | Krum teglstein      | TOALET       | TYPE:<br>WC<br>ANTALL: 1    |

|         |       |                         |  |
|---------|-------|-------------------------|--|
| VINDUER | Oppr. | DEKOR<br>INNSKRIPSJONER |  |
| DØRER   | Oppr. | INTERIØR                |  |

|                                     |            |   |
|-------------------------------------|------------|---|
| BYGGÅR                              | AR<br>1947 | MERKNAD<br>Boligen eroppført av to sammenbygde laftebrakker |
| TILBYGGING<br>OMBYGGING<br>FLYTTING | AR<br>1978 | ENDRING<br>Tilbygd stue + soverom                           |

| VEDLIKEHOLDS-<br>TILSTAND | TILSTAND: | I GOD STAND | BEGYNNENDE<br>FORFALL | FRAMSKREDET<br>FORFALL | RUIN | EVT. FORFALLSÅRSÅK |
|---------------------------|-----------|-------------|-----------------------|------------------------|------|--------------------|
|                           | AR:       |             |                       |                        |      |                    |
|                           |           | X           |                       |                        |      |                    |
|                           |           |             |                       |                        |      |                    |
|                           |           |             |                       |                        |      |                    |

|               |             |            |           |                               |
|---------------|-------------|------------|-----------|-------------------------------|
| FARGESKJEMA   | OPPRINNELIG | NAVÆRENDE  | FRAMTIDIG | BYGGHERRE<br>NSB              |
| UTVENDIG VEGG |             | brunbeiset |           | ARKITEKT<br>NSB-AK v/ G. Hoel |
| VINDSKIER     |             |            |           | BYGGMESTER                    |
| GERIKTER      |             | hvite      |           | BYGNINGSTYPE                  |
| VINDUER       |             | hvite      |           | STILPREG                      |
| DØRER         |             | hvite      |           |                               |
| HJØRNEBORD    |             |            |           |                               |

|                                |         |
|--------------------------------|---------|
| TEGNINGER<br>(ARKIVHENVISNING) | AK 9257 |
| ELDRE FOTOGRAF.                |         |

|                       |                    |      |             |                  |
|-----------------------|--------------------|------|-------------|------------------|
| ANDRE<br>OPPLYSNINGER | UTGITT             | DATO | REGISTR.    | DATO<br>01.10.86 |
|                       | RETTELSES-<br>BLAD | NR   | INNFORT DEN | AV               |
|                       |                    | NR   | INNFORT DEN | AV               |
|                       |                    | NR   | INNFORT DEN | AV               |

# NSB · REGISTRERING AV BYGNINGER

Bak/Had 0703

|                       |                                  |                     |                 |
|-----------------------|----------------------------------|---------------------|-----------------|
| NAV<br>BYGNINGENS ART | HVALSTAD STASJON<br>Tomannsbolig | STASJONSNR.<br>1411 | BYGN.NR.<br>007 |
| BANESTREKNING         | 141 Skøyen - Asker               | KILOMETER<br>19,29  |                 |
| KOMMUNE, MATR. NR.    | Asker                            | GÅRDSNR<br>4        | BRUKSNR. 14     |
| ADRESSE               | 1364 HVALSTAD                    | DISTRIKT<br>Drammen |                 |



TEGNINGEN VISER:

|                             |                          |           |  |
|-----------------------------|--------------------------|-----------|--|
| OPPRINNELIG<br>BRUKSFORMAL  | PRIMÆRT<br>Betjentbolig  | SEKUNDÆRT |  |
| NAVÆRENDE<br>BRUKSFORMAL    | PRIMÆRT<br>Betjentbolig  | SEKUNDÆRT | ANTALL<br>LEILIGHETER: 2<br>ANTALL<br>OVERNATTINGSROM: 0 |
| FORHOLD TIL<br>ANDRE HUS    | Del av anlegg - frittst. |           |  |
| FYSISK MILJØ-<br>SAMMENHENG | Mindre tettsted          |           |  |

|            |  |  |  |
|------------|--|--|--|
| VERNEVERDI | <input type="checkbox"/> PRIO-<br>RITERT                       | BYGNINGEN PRIORITERES SPESIELT SOM BEVA-<br>RINGSOBJEKT (EVT. INTERN NSB-FREDNING)   | <input type="checkbox"/> BYGNINGEN ER FREDET I MEDHOLD AV LOV<br>OM KULTURMINNER |
|            | <input type="checkbox"/> HØY                                   | ENDRINGER SKAL IKKE FORETAS FOR ARKITEKTKONTORET HAR GODKJENT PLANENE. DETTE GJELDER<br>OGSA UTSKIFTING AV DØRER, VINDUER, KLEDNING, TAKTEKKING OSV. |  |
|            | <input checked="" type="checkbox"/> MIDDELS                    |  |  |
|            | <input type="checkbox"/> LAV<br><input type="checkbox"/> INGEN | ENDRINGER KAN FORETAS UTEN GODKJENNING FRA ARKITEKTKONTORET. DET HENVISES TIL GENE-<br>RELLE RÅD OG RETNINGSLINJER.                                  |  |

|             |                          |                                    |                   |                                    |
|-------------|--------------------------|------------------------------------|-------------------|------------------------------------|
| DIMENSJONER | HOVED*ÅL<br>M 22,0 x 8,0 | BEBYGD<br>AREAL M <sup>2</sup> 176 | ANTALL<br>ETASJER | BRUTTO<br>GOLVAREAL M <sup>2</sup> |
|-------------|--------------------------|------------------------------------|-------------------|------------------------------------|

| BYGNINGSDEL            | TYPE, KONSTRUKSJON                                | INSTALLASJON | MERKNAD                     |
|------------------------|---|--------------|-----------------------------|
| FUNDAMENT              | Betong  | SKORSTEIN    | STK. 1                      |
| KJELLER<br>UNDERETASJE | Ganghøyde - trebjelkelag                          | ELEKTRISITET | Innlagt                     |
| YTTERVEGG              |   | OPPVARMING   | PRIMÆRT:<br>SEKUNDÆRT:      |
| FASADEKLEDNING         | 1. Liggende vestlandspanel<br>2. Tømmermannspanel | VANN         | Innlagt                     |
| TAKFORM                | Saltak  | BAD          | 2 bad                       |
| TAKTEKKING             | Enkelkrum teglstein                               | TOALETT      | TYPE:<br>WC<br>ANTALL:<br>2 |

|         |       |                         |
|---------|-------|-------------------------|
| VINDUER | Oppr. | DEKOR<br>INNSKRIPSJONER |
| DØRER   | Oppr. | INTERIØR                |

|                                     |      |   |
|-------------------------------------|------|---|
| BYGGEÅR                             | ÅR ? | MERKNAD<br>Samme type bolig som Åstadlivein ( Billingstad ) |
| TILBYGGING<br>OMBYGGING<br>FLYTTING | År   | ENDRING   |

| VEDLIKEHOLDS-<br>TILSTAND | TILSTAND: | I GOD STAND | BEGYNNENDE<br>FORFALL | FRAMSKREDET<br>FORFALL | RUIJN | EVT. FORFALLSÅRSÅK |
|---------------------------|-----------|-------------|-----------------------|------------------------|-------|--------------------|
|                           | ÅR:       | X           |                       |                        |       |                    |

| FARGESKJEMA   | OPPRINNELIG | NAVÆRENDE                         | FRAMTIDIG | BYGGHERRE                        |
|---------------|-------------|-----------------------------------|-----------|----------------------------------|
| UTVENDIG VEGG |             | 4A3-4 / 28A-B3<br>2.etg. / 1.etg. |           | NSB                              |
| VINDSKIER     |             | 4A3-4                             |           | ARKITEKT<br>NSB-AK<br>v/ G. Hoel |
| GERIKTER      |             | 4A3-4/28A-B3                      |           | BYGGMESTER                       |
| VINDUER       |             | hvite                             |           |                                  |
| DØRER         |             | brun lakk                         |           | BYGNINGSTYPE                     |
| HJORNEBORD    |             |                                   |           | STILPREG                         |

|                                |         |
|--------------------------------|---------|
| TEGNINGER<br>(ARKIVHENVISNING) | AK 1890 |
| ELDRE FOTOGRAF.                |         |

|                       |                    |             |             |                  |
|-----------------------|--------------------|-------------|-------------|------------------|
| ANDRE<br>OPPLYSNINGER | UTGITT             | DATO        | REGISTR.    | DATO<br>24.10.80 |
|                       | RETTELSES-<br>BLAD | NR          | INNFORT DEN | AV               |
|                       |                    | NR          | INNFORT DEN | AV               |
| NR                    |                    | INNFORT DEN | AV          |                  |



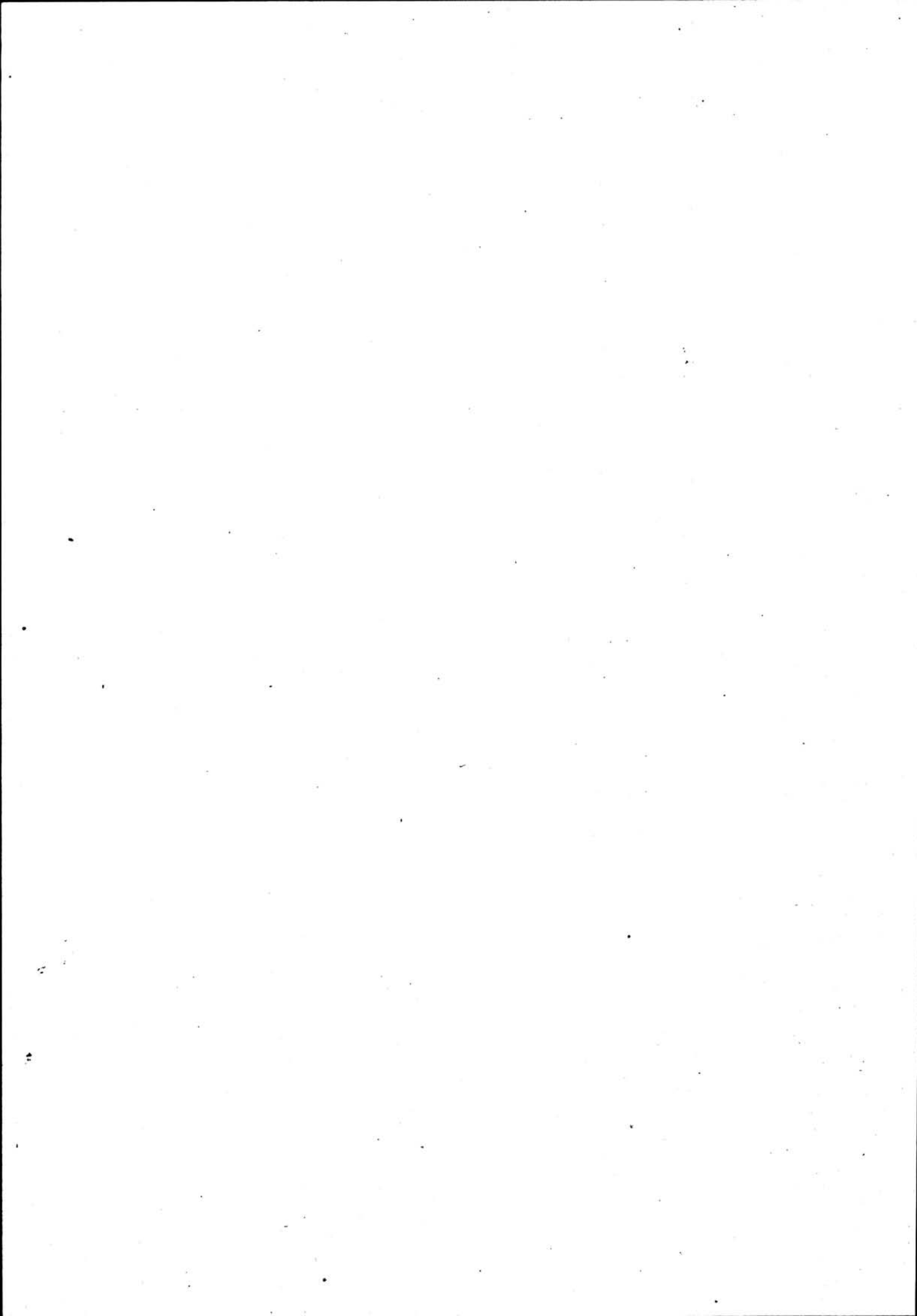

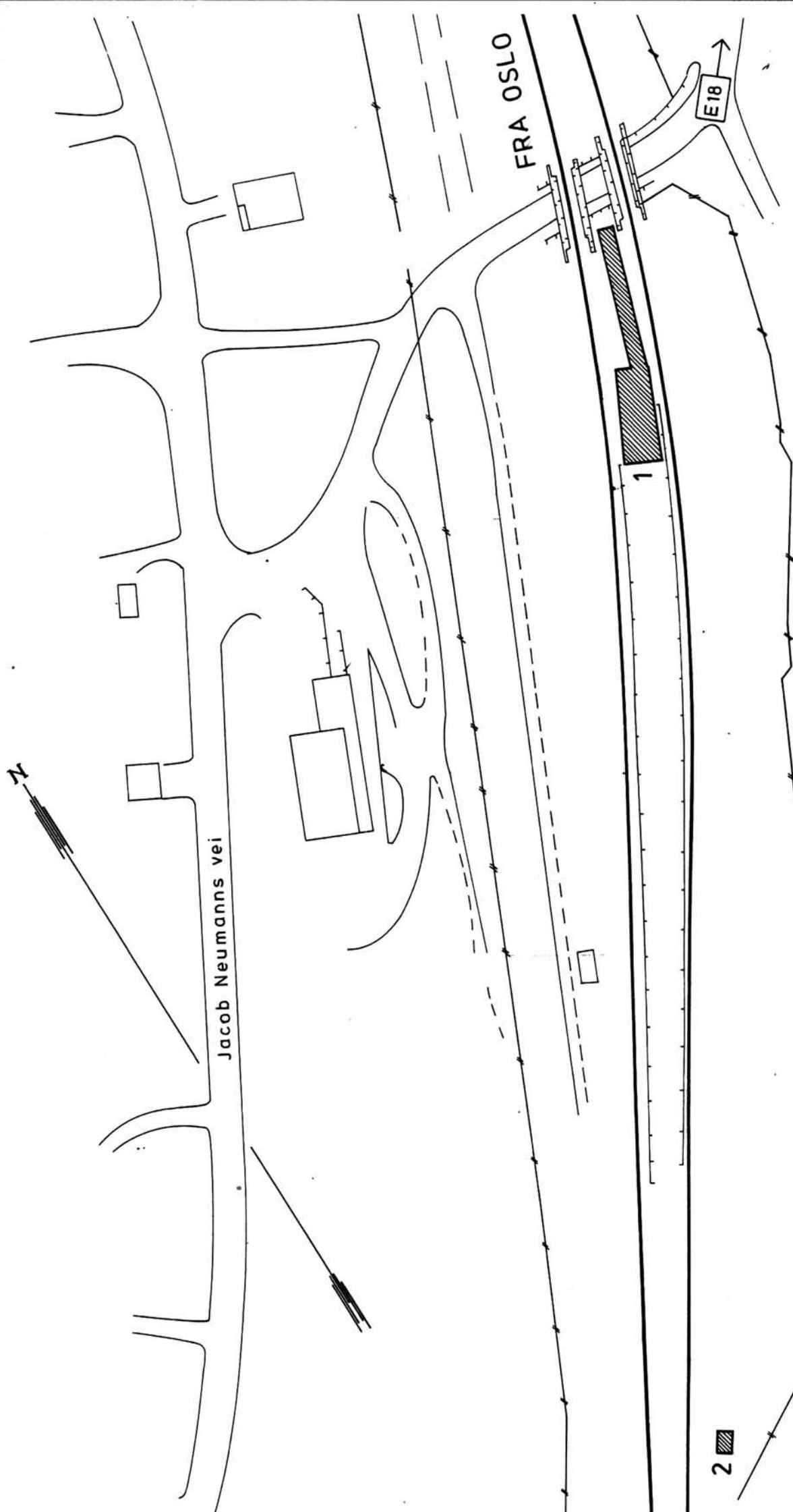

|   |  |
|---|--|
| SITUASJONS-<br>KART OVER:                               | Vakås holdeplass                                   |
| BAHE-<br>STREKNING:                                     | 141 Skøyen-Asker                                   |
| MÅLESTOKK:  | 1:1000 Dato: 1985                                  |
| UTSNITT AV<br>LINJEKART NR.:                            | D.d.B. 19310.6                                     |
| BUSSHOLDEPLASS I DIREKTE<br>TILKNYTNING TIL STASJONEN?  | JA <input type="radio"/> NEI <input type="radio"/> |
| DROBHOLODEPLASS I DIREKTE<br>TILKNYTNING TIL STASJONEN? | JA <input type="radio"/> NEI <input type="radio"/> |

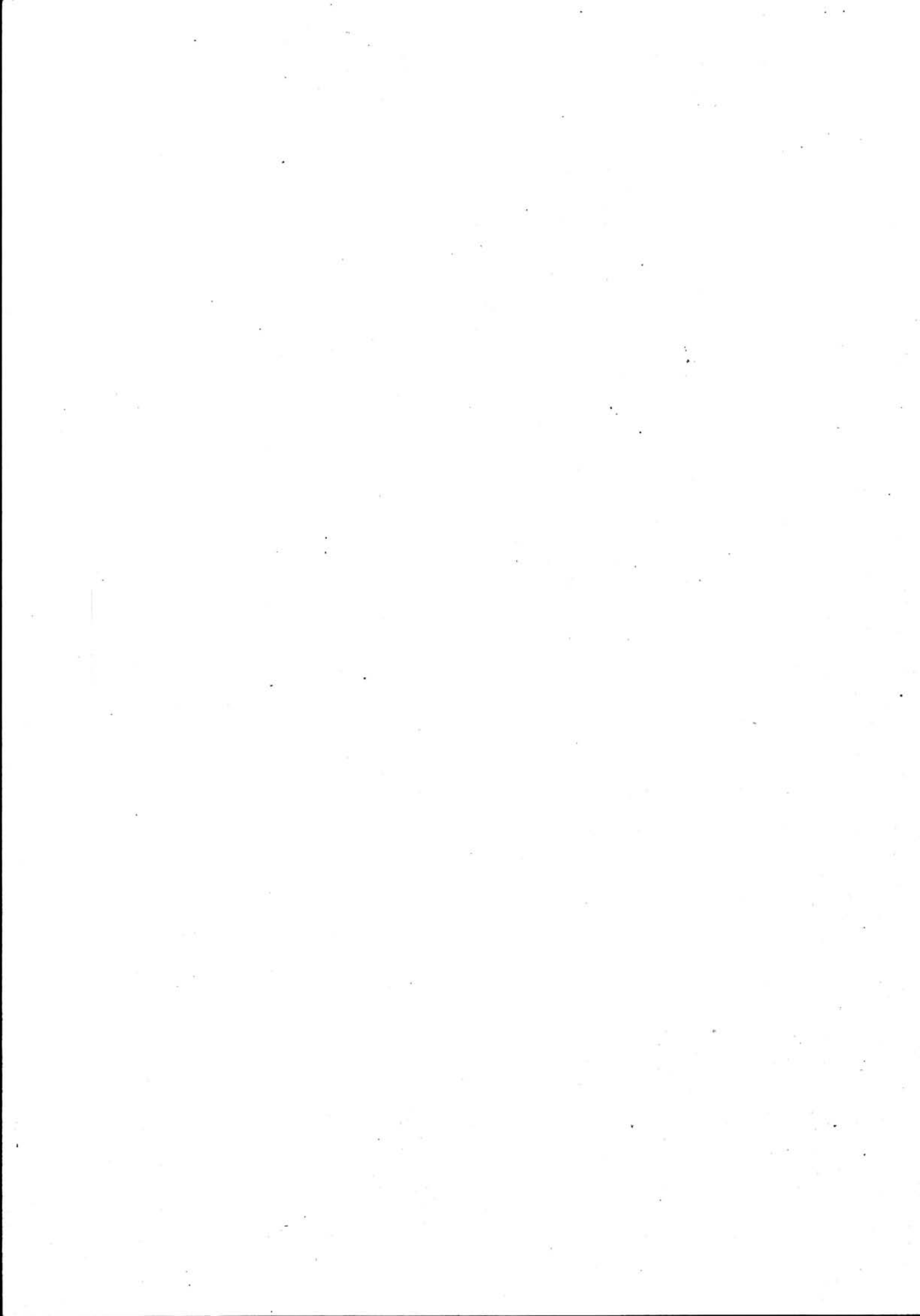



# NSB · REGISTRERING AV BYGNINGER

Bak/Had 070379

|                        |  |             |               |
|------------------------|--|-------------|---------------|
| NAVN<br>BYGNINGENS ART | VAKÅS HOLDEPLASS<br>Venterom og persontunnel/rampe | STASJONSNR. | BYGN.NR.<br>1 |
| BANESTREKNING          | 141 Skøyen - Asker                                 | KILOMETER   | 21,23         |
| KOMMUNE.MATR.NR.       | Asker  | GÅRDSNR.    | BRUKSNR.      |
| ADRESSE                | Vakås  | DISTRIKT    | Drammen       |

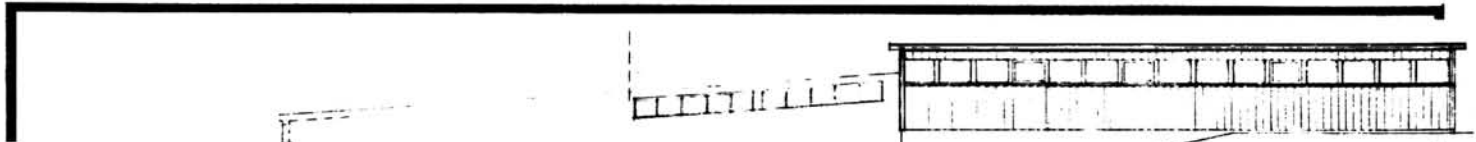

MOT NORDVEST

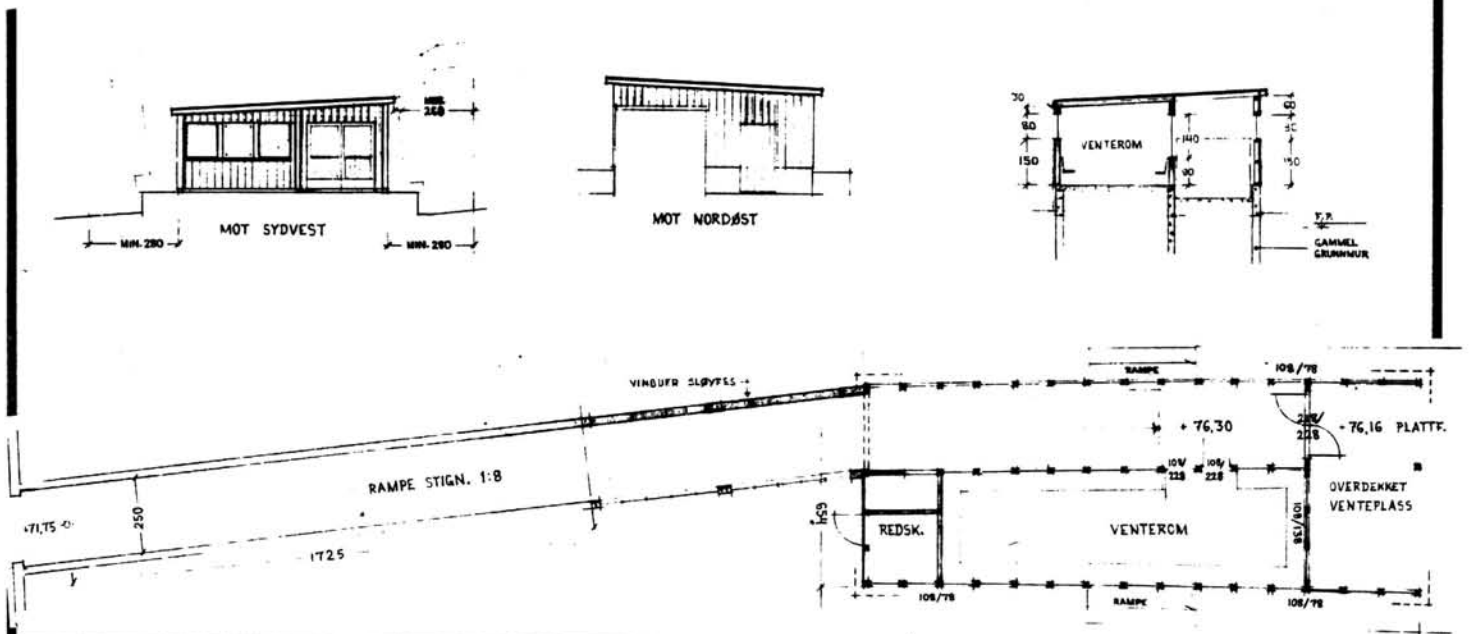

TEGNINGEN VISER: Orig.tegn. Dat. 2.9.1963 M 1:250

|                             |  |           |  |
|-----------------------------|--|-----------|--|
| OPPRINNELIG<br>BRUKSFORMÅL  | PRIMÆRT<br>Venterom<br>Redskapsrom<br>Rampe  | SEKUNDÆRT |  |
| NAVÆRENDE<br>BRUKSFORMÅL    | PRIMÆRT<br>Redskapsrom<br>Persontunnel/rampe | SEKUNDÆRT | ANTALL<br>LEILIGHETER: 0<br>ANTALL<br>OVERNATTINGSROM: 0 |
| FORHOLD TIL<br>ANDRE HUS    | Del av anlegg - frittstående                 |           |  |
| FYSISK MILJØ-<br>SAMMENHENG | Villabebyggelse (mindre tettsted)            |           |  |

|            |   |  |  |
|------------|---|--|--|
| VERNEVERDI | <input type="checkbox"/> PRIO-<br>RITERT  | BYGNINGEN PRIORITERES SPESIELT SOM BEVA-<br>RINGSOBJEKT (EVT. INTERN NSB-FREDNING)   | <input type="checkbox"/> BYGNINGEN ER FREDET I MEDHOLD AV LOV<br>OM KULTURMINNER |
|            | <input type="checkbox"/> HØY              | ENDRINGER SKAL IKKE FORETAS FØR ARKITEKTKONTORET HAR GODKJENT PLANENE. DETTE GJELDER<br>OGSÅ UTSKIFTING AV DØRER, VINDUER, KLEDNING, TAKTEKKING OSV. |  |
|            | <input type="checkbox"/> MIDDELS          |  |  |
|            | <input type="checkbox"/> LAV              | ENDRINGER KAN FORETAS UTEN GODKJENNING FRA ARKITEKTKONTORET. DET HENVISES TIL GENE-<br>RELLE RÅD OG RETNINGSLINJER.                                  |  |
|            | <input checked="" type="checkbox"/> INGEN |  |  |

|             |                           |                                    |                     |                                    |
|-------------|---------------------------|------------------------------------|---------------------|------------------------------------|
| DIMENSJONER | HOVED'IAL<br>M 18,1 x 6,5 | BEBYGD<br>AREAL M <sup>2</sup> 180 | ANTALL<br>ETASJER 1 | BRUTTO<br>GOLVAREAL M <sup>2</sup> |
|-------------|---------------------------|------------------------------------|---------------------|------------------------------------|

|                        |                                 |              |                        |
|------------------------|---------------------------------|--------------|------------------------|
| BYGNINGSDEL            | TYPE.KONSTRUKSJON               | INSTALLASJON | MERKNAD                |
| FUNDAMENT              | Ringmur, betong                 | SKORSTEIN    | STK. 0                 |
| KJELLER<br>UNDERETASJE | Oppfylt, betong på kult         | ELEKTRISITET | Innlagt                |
| YTTERVEGG              | 1. Bindingsverk<br>2. Betongmur | OPPVARMING   | PRIMÆRT:<br>SEKUNDÆRT: |
| FASADEKLEDNING         | Stående panel, tømmermannspanel | VANN         |                        |
| TAKFORM                | Pulttak                         | BAD          |                        |
| TAKTEKKING             | Papp                            | TOALETT      | TYPE:<br>ANTALL: 0     |

|         |   |                         |   |
|---------|---|-------------------------|---|
| VINDUER | Opprinnelige. Mesteparten av vindusrekke mot nord panelt igjen. | DEKOR<br>INNSKRIPSJONER | Veggmalerier/graffiti på vegger i persontunnel/rampe. |
| DØRER   | Dobbeltdører mot platform fjernet                               | INTERIØR                |   |

|                                     |         |             |
|-------------------------------------|---------|-------------|
| BYGGÅR                              | AR 1964 | MERKNAD (?) |
| TILBYGGING<br>OMBYGGING<br>FLYTTING | AR      | ENDRING     |

| VEDLIKEHOLDS-<br>TILSTAND | TILSTAND: | I GOD STAND | BEGYNNENDE<br>FORFALL | FRAMSKREDET<br>FORFALL | RUIN | EVT. FORFALLSÅRSÅK |
|---------------------------|-----------|-------------|-----------------------|------------------------|------|--------------------|
|                           | AR:       |             |                       |                        |      |                    |
|                           | 1980      | X           |                       |                        |      |                    |
|                           |           |             |                       |                        |      |                    |
|                           |           |             |                       |                        |      |                    |

|               |             |                  |           |   |
|---------------|-------------|------------------|-----------|---|
| FARGESKJEMA   | OPPRINNELIG | NAVÆRENDE        | FRAMTIDIG | BYGGHERRER<br>NSB                               |
| UTVENDIG VEGG |             | Tiln. sort beis  |           | ARKITEKT<br>NSB-Ak v/A. Sundby,<br>H. Seierstad |
| VINDSKIER     |             | Hvite            |           | BYGGMESTER                                      |
| GERIKTER      |             |                  |           | BYGNINGSTYPE                                    |
| VINDUER       |             | Hvite/4B3 Grågul |           | STILPREG  |
| DØRER         |             |                  |           |   |
| HJØRNEBORD    |             |                  |           |   |

|                                |          |
|--------------------------------|----------|
| TEGNINGER<br>(ARKIVHENVISNING) | Ak 10787 |
| ELDRE FOTOGRAF.                |          |

|                       |  |                    |      |             |                 |
|-----------------------|--|--------------------|------|-------------|-----------------|
| ANDRE<br>OPPLYSNINGER | Persontunnel/rampe: 28 m<br>Venterommet ikke tilgjengelig for de reisende. | UTGITT             | DATO | REGISTR.    | DATO<br>14.5.85 |
|                       |  | RETTELSES-<br>BLAD | NR   | INNFØRT DEN | AV              |
|                       |  |                    | NR   | INNFØRT DEN | AV              |
|                       |  |                    | NR   | INNFØRT DEN | AV              |

# NSB - REGISTRERING AV BYGNINGER

UTGITT:  
REVIDERT:

| STASJONSNR<br>1412 |           | STASJON/STREKKNING/ANLEGG<br>HØN STASJON |          | BANE/BILRUTE<br>DRAMMENSBANEN |                 | DISTRIKT<br>DRAMMEN |                     |                     |                 |                       |         |                |
|--------------------|-----------|--|----------|-------------------------------|-----------------|---------------------|---------------------|---------------------|-----------------|-----------------------|---------|----------------|
| BYGN<br>NR         | KILOMETER | BYGNINGSTYPE                             | ADRESSE  | MATRIKSEL<br>GNR BNR          | BEBYGD<br>AREAL | ETG                 | BRUTTO<br>GOLVFLATE | HØVED-<br>MATERIALE | BYGGEAR         | TEGNINGER<br>ARKIVNR. | MERKNAD | EGET<br>SKJEMA |
| 1                  | 22,16     | Plattformhus                             | 1375 Høn |                               | 91              | 1                   |                     | Tre                 | 1944(?) Ak 8673 |                       |         | X              |
| 2                  | 22,53     | Stillverk/reléhus                        | 1375 Høn |                               | 12              | 1                   |                     | Tre                 |                 |                       |         |                |

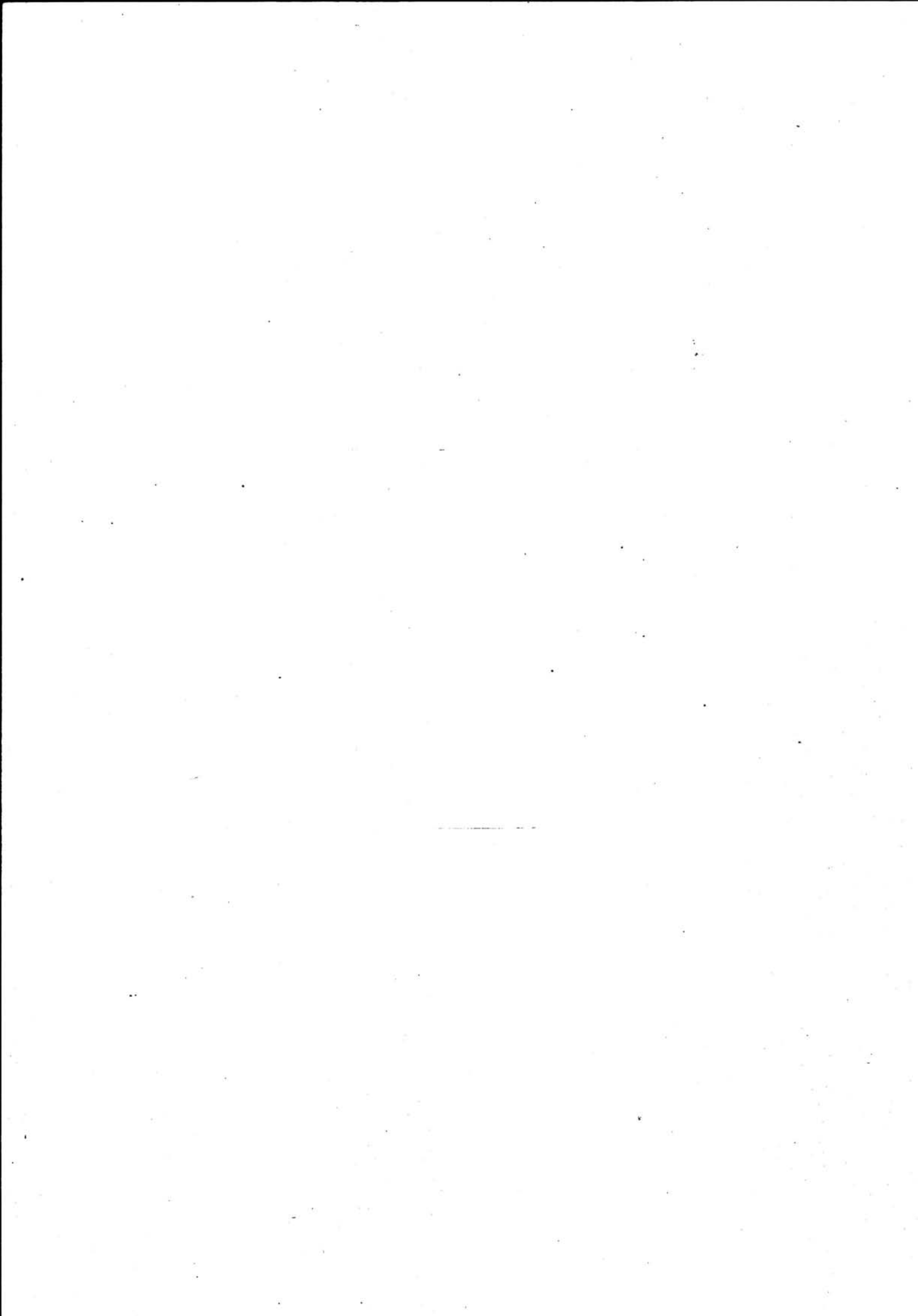

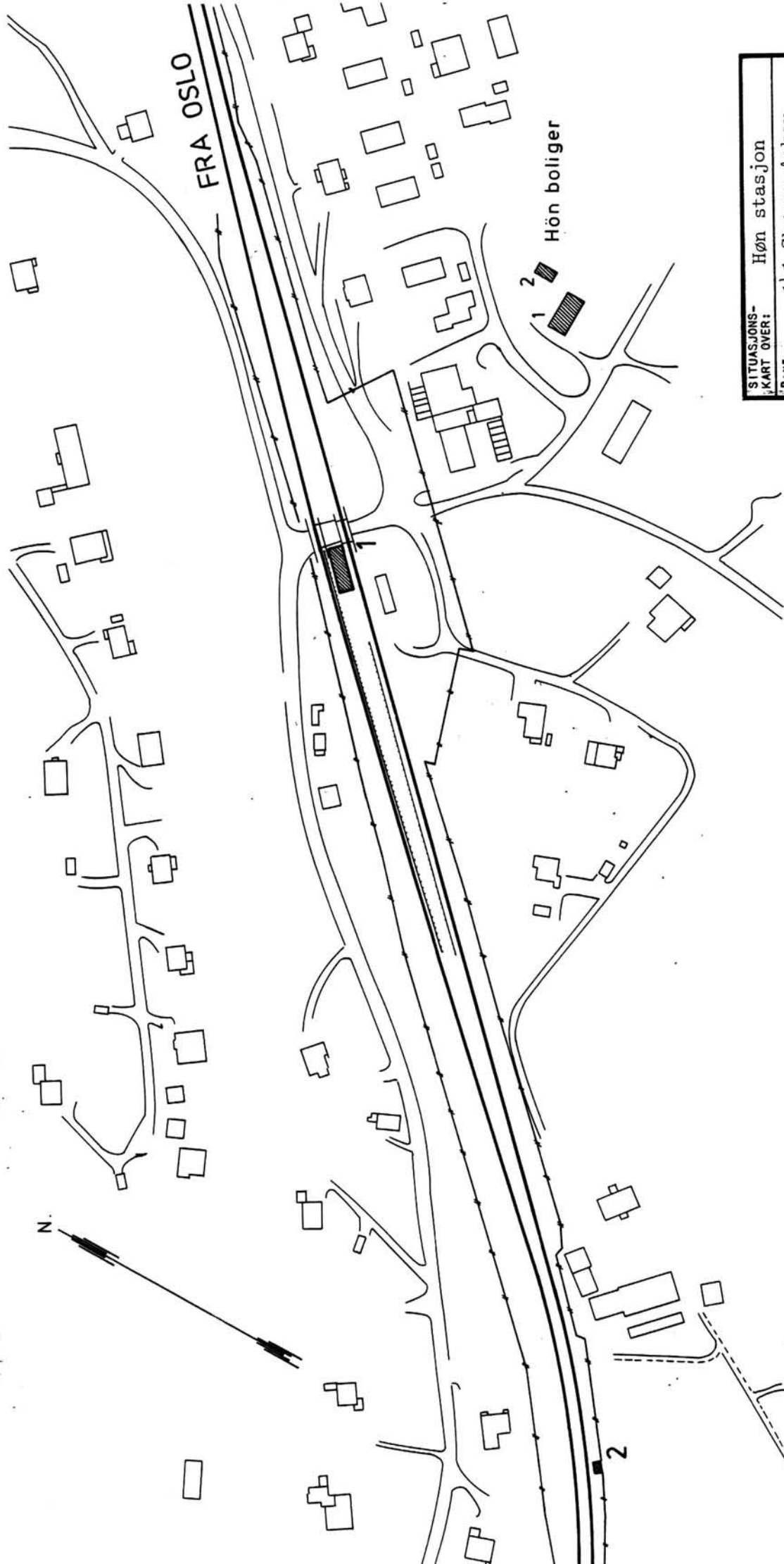

|                            |  |
|----------------------------|--|
| SITUASJONS-                | Høn stasjon  |
| KART OVER:                 |  |
| BANE-                      | 141 Skøyen-Asker   |
| STREKNING:                 |  |
| MÅLESTOKK:                 | 1:2000 Dato: 1985  |
| UTGITT AV                  |  |
| LINJEMAP NR.:              | Dd.B. 19311.6  |
| BUSSHOLDEPLASS I DIREKTE   | JA <input type="checkbox"/> NEI <input type="checkbox"/> |
| TILKNYTNING TIL STASJONEN? | JA <input type="checkbox"/> NEI <input type="checkbox"/> |
| DROGJEHOLDEPLASS I DIREKTE | JA <input type="checkbox"/> NEI <input type="checkbox"/> |
| TILKNYTNING TIL STASJONEN? | JA <input type="checkbox"/> NEI <input type="checkbox"/> |

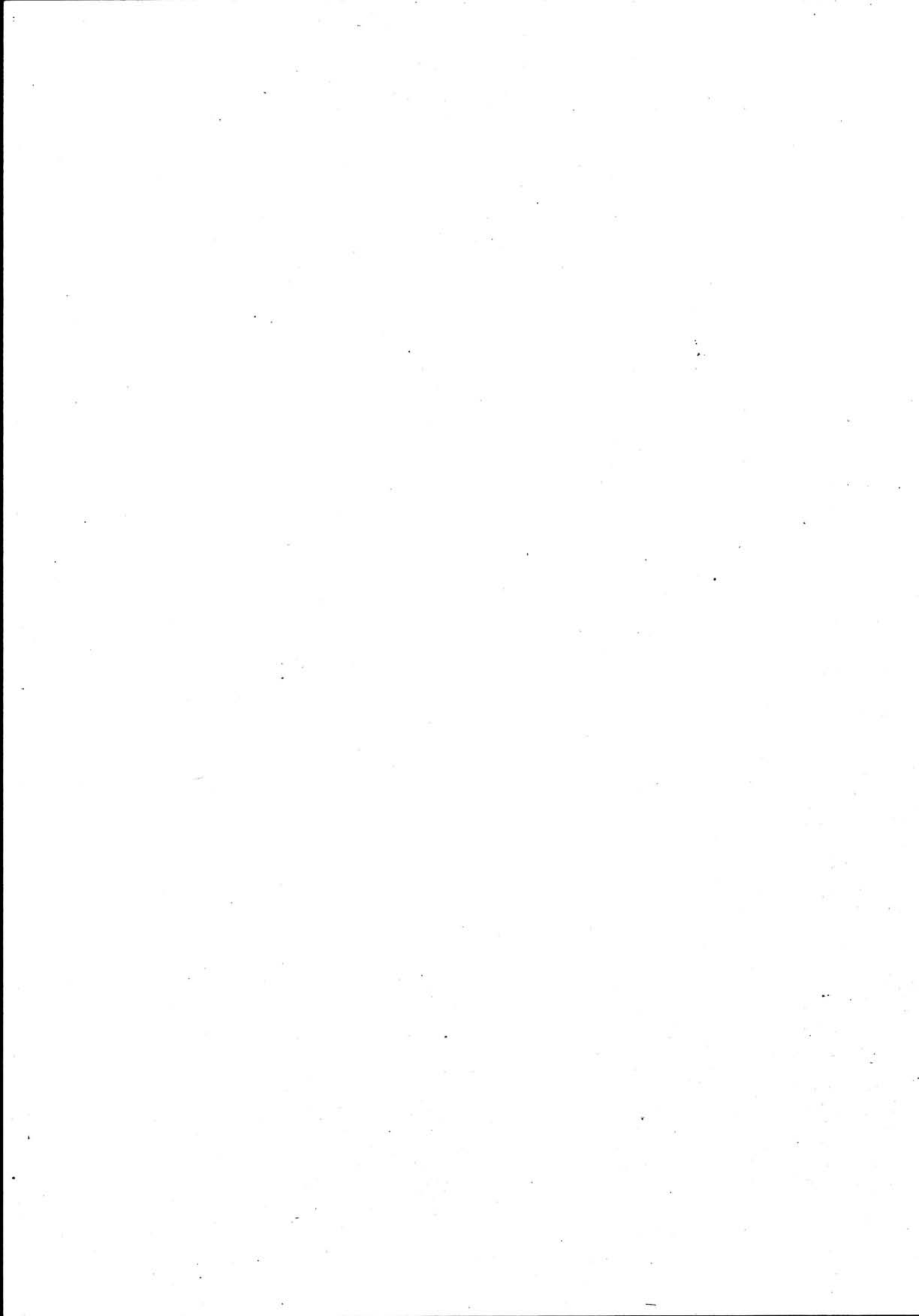

# NSB · REGISTRERING AV BYGNINGER

Bak/Had 070379

|                       |                                |                     |               |
|-----------------------|--------------------------------|---------------------|---------------|
| NAV<br>BYGNINGENS ART | HØN STASJON<br>Ekspedisjonshus | STASJONSNR.<br>1412 | BYGN.NR.<br>1 |
| BANESTREKNING         | 141 Skøyen - Asker             | KILOMETER<br>22,16  |               |
| KOMMUNE, MATR.NR.     | Asker                          | GÅRDSNR.            | BRUKSNR.      |
| ADRESSE               | 1375 Høn                       | DISTRIKT<br>Drammen |               |

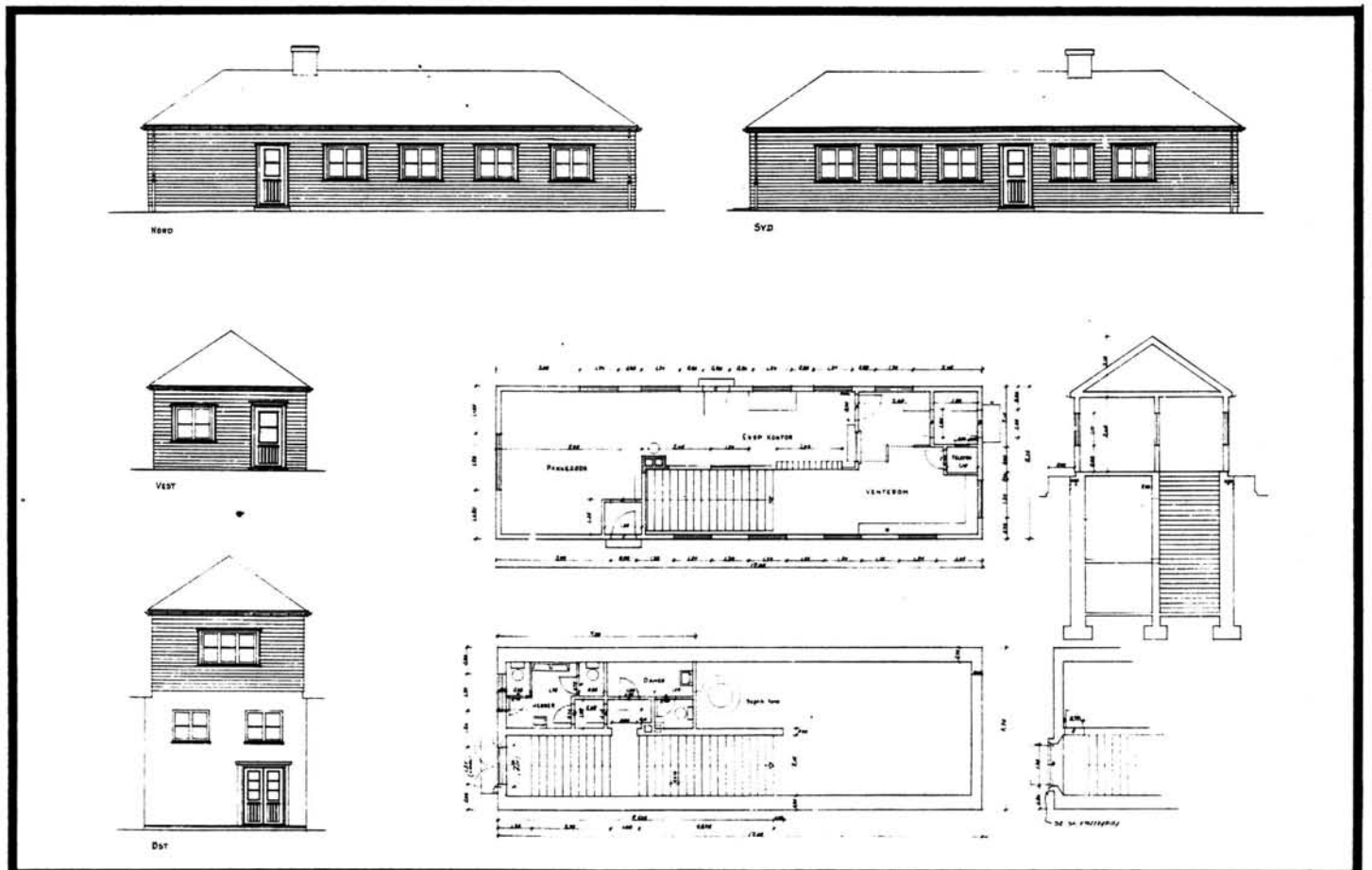

TEGNINGEN VISER: Org. tegn. Dat. 16. og 18.10.1943 M 1:250

|                             |  |                          |  |
|-----------------------------|--|--------------------------|--|
| OPPRINNELIG<br>BRUKSFØRMÅL  | PRIMÆRT<br>Ekspedisjonshus<br>- Eksp. og venterom<br>- Godsekspedisjon | SEKUNDÆRT<br>- Toaletter |  |
| NAVÆRENDE<br>BRUKSFØRMÅL    | PRIMÆRT<br>Trapperom<br>Postekspedisjon                                | SEKUNDÆRT<br>Toaletter   | ANTALL<br>LEILIGHETER: 0<br>ANTALL<br>OVERNATTINGSROM: 0 |
| FORHOLD TIL<br>ANDRE HUS    | Del av anlegg - frittstående   |                          |  |
| FYSISK MILJØ-<br>SAMMENHENG | Mindre tettsted, villabebyggelse                                       |                          |  |

|                                |  |   |  |
|--------------------------------|--|---|--|
| VERNEVERDI                     | <input type="checkbox"/> PRIO-<br>RITERT | BYGNINGEN PRIORITERES SPESIELT SOM BEVA-<br>RINGSOBJEKT (EVT. INTERN NSB-FREDNING)  | <input type="checkbox"/> BYGNINGEN ER FREDET I MEDHOLD AV LOV<br>OM KULTURMINNER |
|                                | <input type="checkbox"/> HØY             | ENDRINGER SKAL IKKE FORETAS FØR ARKITEKTKONTORET HAR GODKJENT PLANENE. DETTE GJELDER<br>OSÅ UTSKIFTING AV DØRER, VINDUER, KLEDNING, TAKTEKKING OSV. |  |
|                                | <input type="checkbox"/> MIDDELS         |   |  |
|                                | <input checked="" type="checkbox"/> LAV  | ENDRINGER KAN FORETAS UTEN GODKJENNING FRA ARKITEKTKONTORET. DET HENVISES TIL GENE-<br>RELLE RÅD OG RETNINGSLINJER.                                 |  |
| <input type="checkbox"/> INGEN |  |   |  |

|             |                          |                                   |                     |                                    |
|-------------|--------------------------|-----------------------------------|---------------------|------------------------------------|
| DIMENSJONER | HOVEDTAL<br>M 17,0 x 5,3 | BEBYGD<br>AREAL M <sup>2</sup> 91 | ANTALL<br>ETASJER 1 | BRUTTO<br>GOLVAREAL M <sup>2</sup> |
|-------------|--------------------------|-----------------------------------|---------------------|------------------------------------|

| BYGNINGSDEL            | TYPE.KONSTRUKSJON                                     | INSTALLASJON | MERKNAD                           |
|------------------------|---|--------------|-----------------------------------|
| FUNDAMENT              | Ringmur, betong                                       | SKORSTEIN    | STK. 1                            |
| KJELLER<br>UNDERETASJE | 1. Kjeller, betongdekke<br>2. Oppfylt, betong på kult | ELEKTRISITET | Innlagt                           |
|                        |   | OPPVARMING   | PRIMÆR:<br>Elektrisk<br>SEKUNDÆR: |
| YTTERVEGG              | Bindingsverk  | VANN         | Innlagt                           |
| FASADEKLEDNING         | Liggende panel, weatherboard                          | BAD          |                                   |
| TAKFORM                | Valmtak   | TOALETT      | TYPE:<br>WC                       |
| TAKTEKKING             | Flat rød tegl   |              | ANTALL: 3                         |

|         |   |                         |  |
|---------|---|-------------------------|--|
| VINDUER | Vind. mot V(pl.form) flyttet til tidl. dørs plass. Kj.v. mot (forts. andre oppl.)     | DEKOR<br>INNSKRIPSJONER |  |
| DØRER   | Dør mot S, dør mot V (pl.f.) og dør mot Ø (fra gate til tr.-rom) er fjernet. (forts.) | INTERIØR                | Trapperommet er "dekorert" med maling (graffiti).<br>Ny trapp i tr.rommet. |

|                                     |         |   |
|-------------------------------------|---------|---|
| BYGGÅR                              | ÅR 1944 | MERKNAD (?)   |
| TILBYGGING<br>OMBYGGING<br>FLYTTING | ÅR      | ENDRING<br>Godsrom og eksp.ktr. omgjort til posteksp.<br>Bill.eksp. nedlagt, og venterommet omgjort til gjennomgang fra platform til trapp. |

| VEDLIKEHOLDS-<br>TILSTAND | TILSTAND: | GOD STAND | BEGYNNENDE<br>FORFALL | FRAMSKREDET<br>FORFALL | RUIN | EVT. FORFALLSÅRSÅK |
|---------------------------|-----------|-----------|-----------------------|------------------------|------|--------------------|
|                           | ÅR:       | 1980      | x                     |                        |      | Dårlig maling.     |
|                           |           |           |                       |                        |      |                    |
|                           |           |           |                       |                        |      |                    |

| FARGESKJEMA   | OPPRINNELIG | NÅVERENDE                      | FRAMTIDIG | BYGGHERRER<br>NSB                 |
|---------------|-------------|--------------------------------|-----------|-----------------------------------|
| UTVENDIG VEGG |             | 4B5 Grågul                     |           | ARKITEKT<br>NSB-Ak v/Gudmund Hoel |
| VINDSKIER     |             |                                |           |                                   |
| GERIKTER      |             | 4B5 Grågul, Hvite, 4B3 Grågul  |           | BYGGMESTER                        |
| VINDUER       |             | 4B5 Hvite                      |           | BYGNINGSTYPE                      |
| DØRER         |             | 5E4 Gulbrun Lakkert, klar lakk |           |                                   |
| HJØRNEBORD    |             |                                |           |                                   |
|               |             |                                |           | STILPREG                          |

|                                |         |
|--------------------------------|---------|
| TEGNINGER<br>(ARKIVHENVISNING) | Ak 8673 |
| ELDRE FOTOGRAF                 |         |

|                       |   |                    |      |             |              |
|-----------------------|---|--------------------|------|-------------|--------------|
| ANDRE<br>OPPLYSNINGER | Vinduer forts.: Ø skiftet til glassbygge-stein. Øvr. oppr.<br>Dører forts.: Åpning u. dør fra gate og til pl.form. Dør mot N opprinnelig. | UTGITT             | DATO | REGISTR.    | DATO 14.5.85 |
|                       |   | RETTELSES-<br>BLAD | NR   | INNFØRT DEN | AV           |
|                       |   |                    | NR   | INNFØRT DEN | AV           |
|                       |   |                    | NR   | INNFØRT DEN | AV           |



# NSB - REGISTRERING AV BYGNINGER

UTGITT:  
REVIDERT:

|                      |  |                                  |                              |
|----------------------|--|----------------------------------|------------------------------|
| STASJONSNR<br>(1412) | STASJON/STREKNING/ANLEGG<br>HØN BOLLIGER | BANE/BILROUTE<br>(DRAMMENSBANEN) | DISTRIKT<br>Jernb.anl. OsloS |
|----------------------|--|----------------------------------|------------------------------|

| BYGN<br>NR | KILOMETER | BYGNINGSTYPE   | ADRESSE              | MATRIKSEL<br>GNR BNR | BEBYGD<br>AREAL | ETG | BRUTTO<br>GOLVFLATE | HOVED-<br>MATERIALE | BYGGEAR        | TEGNINGER<br>ARKIVNR | MERKNAD | EGET<br>SKEMA |
|------------|-----------|----------------|----------------------|----------------------|-----------------|-----|---------------------|---------------------|----------------|----------------------|---------|---------------|
| 1          | 22,09     | Firemannsbolig | Hønsvn. 69, 1375 Høn | 23/54                | 124             | 2   |                     | Tre                 | 1940-<br>årene |                      |         | X             |
| 2          | 22,08     | Utthus         | " "                  | "                    | 39              | 1   |                     | Tre                 | "              |                      |         |               |

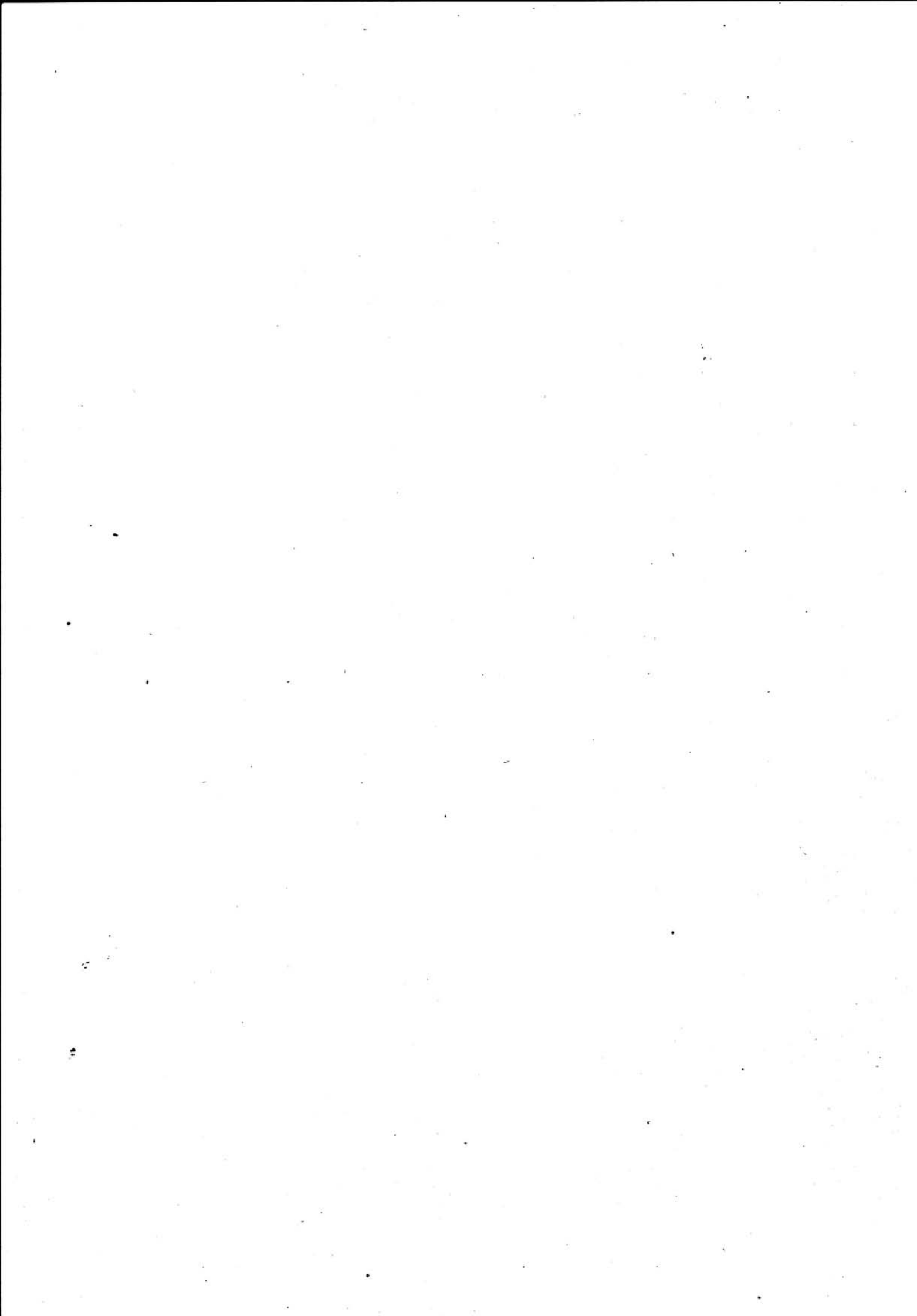

# NSB · REGISTRERING AV BYGNINGER

Bak/Had 0703.79

|                        |   |                       |                |
|------------------------|---|-----------------------|----------------|
| NAVN<br>BYGNINGENS ART | HØN BOLIGER<br>Firemannsbolig, Hønsveien 69 | STASJONSNR.<br>(1412) | BYGN.NR.<br>1  |
| BANESTREKNING          | 141 Skøyen - Asker                          | KILOMETER<br>22,09    |                |
| KOMMUNE.MATR.NR.       | Asker                                       | GÅRDSNR.<br>23        | BRUKSNR.<br>54 |
| ADRESSE                | Hønsvn. 69, 1375 Høn                        | DISTRIKT<br>Drammen   |                |

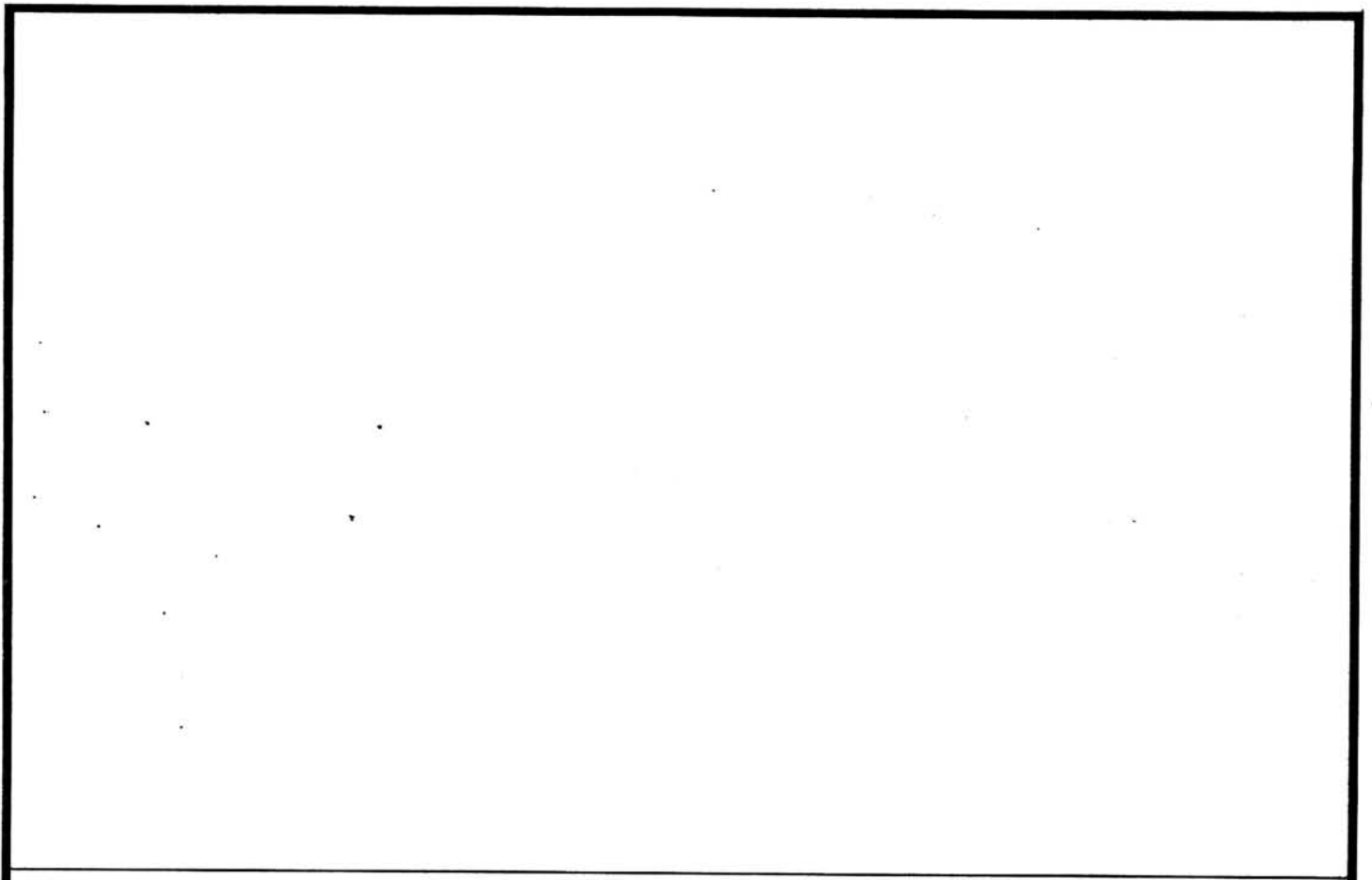

TEGNINGEN VISER:

|                             |  |           |  |
|-----------------------------|--|-----------|--|
| OPPRINNELIG<br>BRUKSFORMÅL  | PRIMÆRT<br>Arbeidsbrakke ("Tysker-<br>brakke") | SEKUNDÆRT |  |
| NAVÆRENDE<br>BRUKSFORMÅL    | PRIMÆRT<br>Firemannsbolig                      | SEKUNDÆRT | ANTALL<br>LEILIGHETER: 4<br>ANTALL<br>OVERNATTINGSROM: 0 |
| FORHOLD TIL<br>ANDRE HUS    | Del av anlegg - frittstående.                  |           |  |
| FYSISK MILJØ-<br>SAMMENHENG | Spredt villabebyggelse.                        |           |  |

|            |                                     |            |   |                          |  |
|------------|-------------------------------------|------------|---|--------------------------|--|
| VERNEVERDI | <input type="checkbox"/>            | PRIORITERT | BYGNINGEN PRIORITERES SPESIelt SOM BEVARINGSOBJEKT (EVT. INTERN NSB-FREDNING)   | <input type="checkbox"/> | BYGNINGEN ER FREDET I MEDHOLD AV LOV OM KULTURMINNER |
|            | <input type="checkbox"/>            | HØY        | ENDRINGER SKAL IKKE FORETAS FØR ARKITEKTKONTORET HAR GODKJENT PLANENE. DETTE GJELDER OGSÅ UTSKIFTING AV DØRER, VINDUER, KLEDNING, TAKTEKKING OSV. |                          |  |
|            | <input type="checkbox"/>            | MIDDELS    |   |                          |  |
|            | <input checked="" type="checkbox"/> | LAV        | ENDRINGER KAN FORETAS UTEN GODKJENNING FRA ARKITEKTKONTORET. DET HENVISES TIL GENERELLE RÅD OG RETNINGSLINJER.                                    |                          |  |
|            | <input type="checkbox"/>            | INGEN      |   |                          |  |

|             |                          |                                    |                     |                                    |
|-------------|--------------------------|------------------------------------|---------------------|------------------------------------|
| DIMENSJONER | HOVEDTAL<br>M 15,9 x 7,8 | BEBYGD<br>AREAL M <sup>2</sup> 124 | ANTALL<br>ETASJER 2 | BRUTTO<br>GOLVAREAL M <sup>2</sup> |
|-------------|--------------------------|------------------------------------|---------------------|------------------------------------|

| BYGNINGSDEL            | TYPE. KONSTRUKSJON              | INSTALLASJON | MERKNAD   |
|------------------------|---------------------------------|--------------|---|
| FUNDAMENT              | Betong, mur                     | SKORSTEIN    | STK. 3  |
| KJELLER<br>UNDERETASJE | Kjeller, trebjelkelag           | ELEKTRISITET | Innlagt   |
| YTTERVEGG              | Bindingsverk/lemmekonstruksjon  | OPPVARMING   | PRIMERT: 1. Ved, olje<br>SEKUNDERT 2. Elektrisk |
| FASADEKLEDNING         | Stående panel, tømmermannspanel | VANN         | Innlagt   |
| TAKFORM                | Saltak                          | BAD          | Felles (kjeller)                                |
| TAKTEKKING             | Flat grå sement-takstein        | TOALETT      | TYPE: WC (kjeller)<br>ANTALL: 2                 |

|         |   |                         |   |
|---------|---|-------------------------|---|
| VINDUER | Opprinnelig, 2- og 3-fags "funkis"-vinduer. | DEKOR<br>INNSKRIPSJONER |   |
| DØRER   | Panelte m/glassfelt (skiftet)               | INTERIØR                | Opprinnelig panel mm. bevart i trapperom. |

|                                     |    |  |
|-------------------------------------|----|--|
| BYGGÅR                              | ÅR | MERKNAD  |
|                                     |    | Bygget under 2. verdenskrig som arbeidsbrakke. |
| TILBYGGING<br>OMBYGGING<br>FLYTTING | ÅR | ENDRING  |
|                                     |    | Ombygd til firemannsbolig.                     |

| VEDLIKEHOLDS-<br>TILSTAND | TILSTAND: | I GOD STAND | BEGYNNENDE<br>FORFALL | FRAMSKREDET<br>FORFALL | RUIN | EVT. FORFALLSÅRSÅK |
|---------------------------|-----------|-------------|-----------------------|------------------------|------|--------------------|
|                           | ÅR:       |             |                       |                        |      |                    |
|                           | 1980      | x           |                       |                        |      |                    |
|                           |           |             |                       |                        |      |                    |
|                           |           |             |                       |                        |      |                    |

| FARGESKJEMA   | OPPRINNELIG | NAVERENDE                        | FRAMTIDIG | BYGGHERRE    |
|---------------|-------------|----------------------------------|-----------|--------------|
| UTVENDIG VEGG |             | 4B1-2 Grå/gul-grå                |           | ARKITEKT     |
| VINDSKIER     |             | 4B1-2                            |           |              |
| GERIKTER      |             | 3D5 4B1-2                        |           | BYGGMESTER   |
| VINDUER       |             | Hvite                            |           | BYGNINGSTYPE |
| DØRER         |             | 3D5 Oliven, Hvite (balkongdører) |           |              |
| HJØRNEBORD    |             |                                  |           |              |
|               |             |                                  |           | STILPREG     |

|                                |  |
|--------------------------------|--|
| TEGNINGER<br>(ARKIVHENVISNING) |  |
| ELDRE FOTOGRAF.                |  |

|                       |  |                    |      |             |        |
|-----------------------|--|--------------------|------|-------------|--------|
| ANDRE<br>OPPLYSNINGER | Dårlig isolert, trekkfulle vinduer.<br>Generelt dårlig bygningsteknisk standard.<br>Dårlig kloakk. | UTGITT             | DATO | REGISTR.    | DATO   |
|                       |  |                    |      |             | 6.8.85 |
|                       |  | RETTELSES-<br>BLAD | NR   | INNFØRT DEN | AV     |
|                       |  |                    | NR   | INNFØRT DEN | AV     |
| NR                    | INNFØRT DEN  |                    | AV   |             |        |

# NSB · REGISTRERING AV BYGNINGER

UTGITT:  
REVIDERT:

STASJONSNR

STASJON/STREKNING/ANLEGG

HØN - ASKER

BANE/BILROUTE

DRAMMENSBANEN

DISTRIKT

DRAMMEN

| BYGN<br>NR | KILOMETER | BYGNINGSTYPE  | ADRESSE                  | MATRIKSEL<br>GNR BNR | BEBYGD<br>AREAL | ETG | BRUTTO<br>GOLVFLATE | HØVED-<br>MATERIALE | BYGGEAR | TEGNINGER<br>ARKIVNR. | MERKNAD | EGET<br>SKJEMA |
|------------|-----------|---------------|--------------------------|----------------------|-----------------|-----|---------------------|---------------------|---------|-----------------------|---------|----------------|
|            | 23,04     | Asker bolig 3 | Eikeveien 57, 1370 Asker |                      | 110             | 2   |                     | Tre                 | 1961    | AK 11037              | V. 25   | X              |
|            | 22,97     | Asker bolig 4 | Eikeveien 53, 1370 Asker |                      | 110             | 2   |                     | Tre                 | 1963    | AK 11037              | V. 25   | X              |

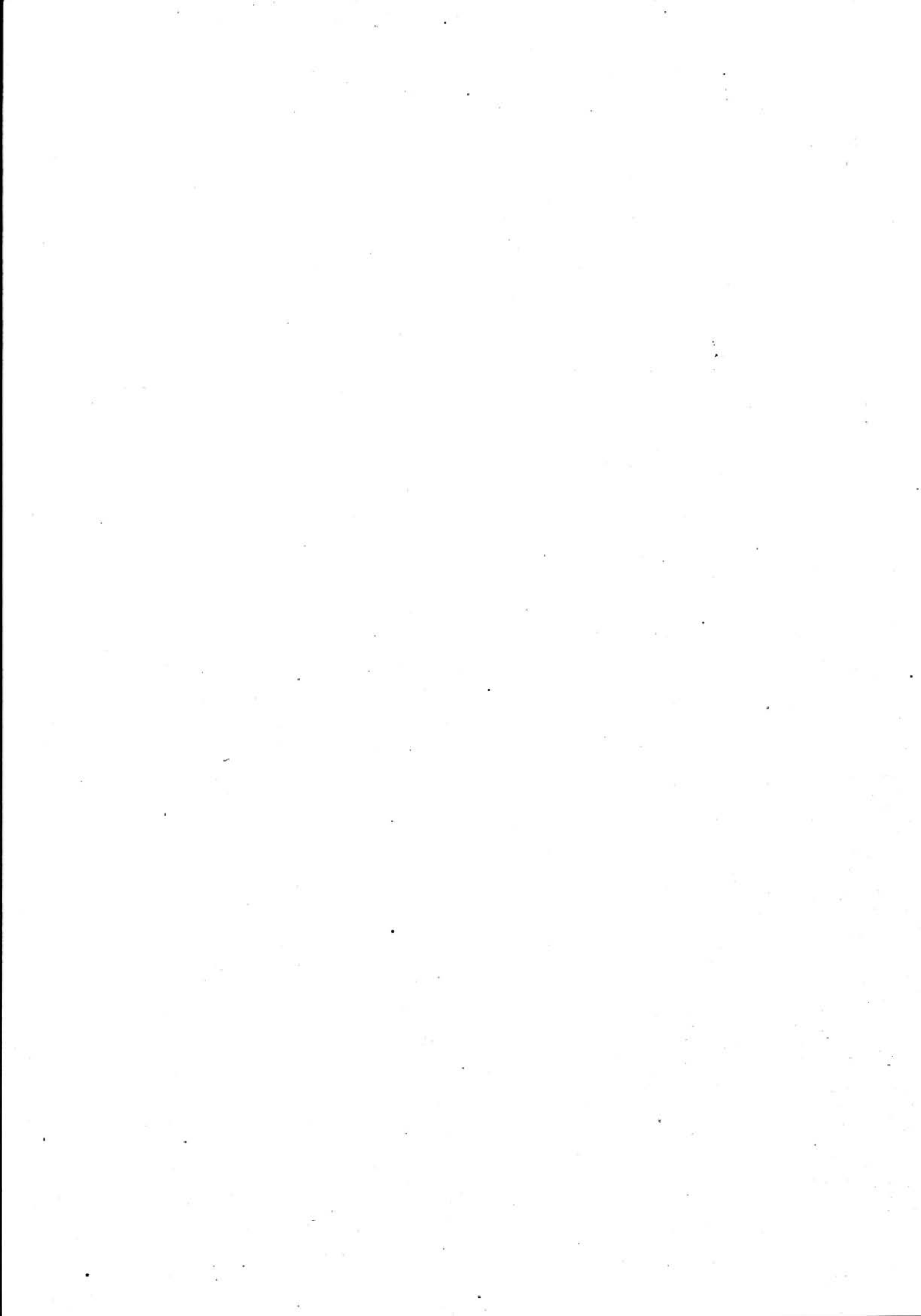

# NSB · REGISTRERING AV BYGNINGER

Bak/Had 0703.79

|                        |   |                     |           |
|------------------------|---|---------------------|-----------|
| NAVN<br>BYGNINGENS ART | ASKER BOLIG III<br>Tomannsbolig, Eikeveien 57 | STASJONSNR.         | BYGN. NR. |
| BANESTREKNING          | 141 Skøyen - Asker                            | KILOMETER<br>23,04  |           |
| KOMMUNE.MATR.NR.       | Asker   | GÅRDSNR.            | BRUKSNR.  |
| ADRESSE                | 1370 Asker                                    | DISTRIKT<br>Drammen |           |

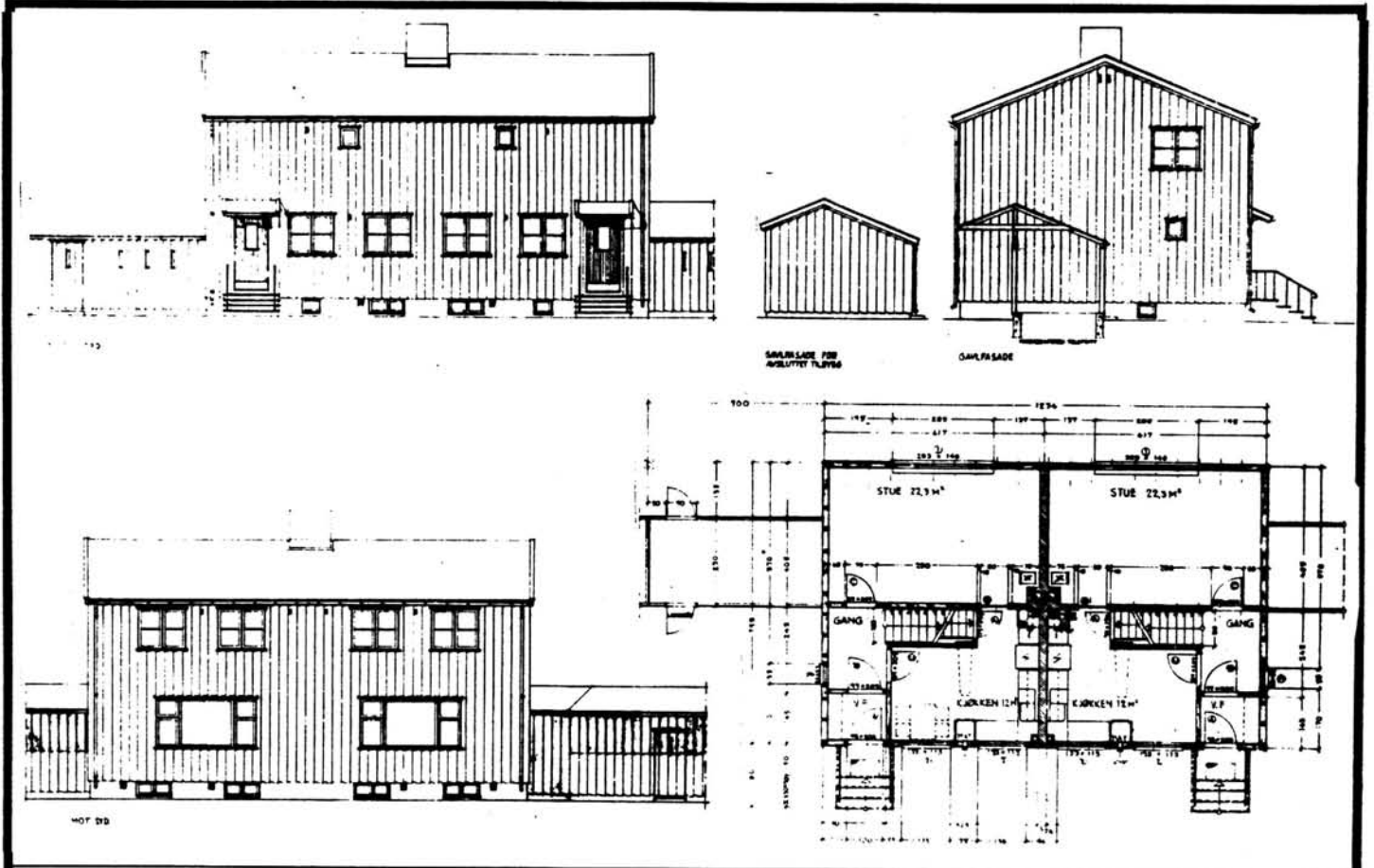

TEGNINGEN VISER: Orig.tegn. Dat. 8.9.1959 M 1:200

|                             |                                  |           |  |
|-----------------------------|----------------------------------|-----------|--|
| OPPRINNELIG<br>BRUKSFORMÅL  | PRIMÆRT<br>Tomannsbolig          | SEKUNDÆRT |  |
| NÅVERENDE<br>BRUKSFORMÅL    | PRIMÆRT<br>Tomannsbolig          | SEKUNDÆRT | ANTALL<br>LEILIGHETER: 2<br>ANTALL<br>OVERNATTINGSROM: 0 |
| FORHOLD TIL<br>ANDRE HUS    | Del av anlegg - frittstående     |           |  |
| FYSISK MILJØ-<br>SAMMENHENG | Mindre tettsted, villabebyggelse |           |  |

|            |   |  |  |
|------------|---|--|--|
| VERNEVERDI | <input type="checkbox"/> PRIO-<br>RITERT    | BYGNINGEN PRIORITERES SPESIELT SOM BEVA-<br>RINGSOBJEKT (EVT INTERN NSB-FREDNING)  | <input type="checkbox"/> BYGNINGEN ER FREDET I MEDHOLD AV LOV<br>OM KULTURMINNER |
|            | <input type="checkbox"/> HØY                | ENDRINGER SKAL IKKE FORETAS FØR ARKITEKTKONTORET HAR GODKJENT PLANENE. DETTE GJELDER<br>OGSÅ UTSKIFTING AV DØRER, VINDUER, KLEDNING, TAKTEKKING OSV. |  |
|            | <input checked="" type="checkbox"/> MIDDELS |  |  |
|            | <input type="checkbox"/> LAV                | ENDRINGER KAN FORETAS UTEN GODKJENNING FRA ARKITEKTKONTORET. DET HENVISES TIL GENE-<br>RELLE RÅD OG RETNINGSLINJER.                                  |  |
|            | <input type="checkbox"/> INGEN              |  |  |

|             |                          |                                    |                     |                                    |
|-------------|--------------------------|------------------------------------|---------------------|------------------------------------|
| DIMENSJONER | HOVED'ÅL<br>M 12,3 x 7,9 | BEBYGD<br>AREAL M <sup>2</sup> 110 | ANTALL<br>ETASJER 2 | BRUTTO<br>GOLVAREAL M <sup>2</sup> |
|-------------|--------------------------|------------------------------------|---------------------|------------------------------------|

| BYGNINGSDEL            | TYPE, KONSTRUKSJON  | INSTALLASJON | MERKNAD                                   |
|------------------------|---|--------------|---|
| FUNDAMENT              | Ringmur, betong   | SKORSTEIN    | STK. 1                                    |
| KJELLER<br>UNDERETASJE | 1. Kjeller, trebjelkelag<br>2. Oppfylt/trelemmer/tresviller | ELEKTRISITET | Innlagt                                   |
| YTTERVEGG              | Bindingsverk i tre  | OPPVARMING   | PRIMÆRT: Elektrisk<br>SEKUNDÆRT: Olje (?) |
| FASADEKLEDNING         | Stående panel, tømmermannspanel                             | VANN         | Innlagt                                   |
| TAKFORM                | Saltak  | BAD          | Innlagt                                   |
| TAKTEKKING             | Rød krum tegl   | TOALETT      | TYPE: WC<br>ANTALL: 2                     |

|         |                                |                         |  |
|---------|--------------------------------|-------------------------|--|
| VINDUER | Opprinnelige                   | DEKOR<br>INNSKRIPSJONER |  |
| DØRER   | Skiftet til teakdører, panelte | INTERIØR                |  |

|                                     |            |         |
|-------------------------------------|------------|---------|
| BYGGÅR                              | ÅR<br>1961 | MERKNAD |
| TILBYGGING<br>OMBYGGING<br>FLYTTING | ÅR         | ENDRING |

|                           |                  |             |                       |                        |      |                    |
|---------------------------|------------------|-------------|-----------------------|------------------------|------|--------------------|
| VEDLIKEHOLDS-<br>TILSTAND | TILSTAND:<br>ÅR: | 1 GOD STAND | BEGYNNENDE<br>FORFALL | FRAMSKREDET<br>FORFALL | RUIN | EVT. FORFALLSÅRSÅK |
|                           | 1980             | X           |                       |                        |      |                    |
|                           |                  |             |                       |                        |      |                    |
|                           |                  |             |                       |                        |      |                    |

|               |             |                      |           |                                |
|---------------|-------------|----------------------|-----------|--------------------------------|
| FARGESKJEMA   | OPPRINNELIG | NAVÆRENDE            | FRAMTIDIG | BYGGHERRE<br>NSB               |
| UTVENDIG VEGG |             | 7F4 Mørkebrun (beis) |           | ARKITEKT<br>NSB-Ak v/A. Sundby |
| VINDSKIER     |             | Hvite                |           | BYGGMESTER                     |
| GERIKTER      |             |                      |           | BYGNINGSTYPE<br>V-25           |
| VINDUER       |             | Hvite                |           | STILPREG                       |
| DØRER         |             | 6E6 Brun (teak)      |           |                                |
| HJØRNEBORD    |             |                      |           |                                |

|                                |          |
|--------------------------------|----------|
| TEGNINGER<br>(ARKIVHENVISNING) | Ak 11037 |
| ELDRE FOTOGRAF                 |          |

|                       |  |                    |      |             |                 |
|-----------------------|--|--------------------|------|-------------|-----------------|
| ANDRE<br>OPPLYSNINGER | Uthus bygd inntil på begge gavler:<br>Lengde: 500 m, Bredde: 250 m | UTGITT             | DATO | REGISTR.    | DATO<br>14.5.85 |
|                       |  | RETTELSES-<br>BLAD | NR   | INNFØRT DEN | AV              |
|                       |  |                    | NR   | INNFØRT DEN | AV              |
|                       |  |                    | NR   | INNFØRT DEN | AV              |



# NSB - REGISTRERING AV BYGNINGER

Bak/Had 0703.79

|                       |  |             |          |
|-----------------------|--|-------------|----------|
| NAV<br>BYGNINGENS ART | ASKER BOLIG IV<br>Tomannsbolig, Eikeveien 53 | STASJONSNR. | BYGN.NR. |
| BANESTREKNING         | 141 Skøyen - Asker                           | KILOMETER   | 22,97    |
| KOMMUNE.MATR.NR.      | Asker  | GÅRDSNR.    | BRUKSNR. |
| ADRESSE               | 1370 Asker                                   | DISTRIKT    | Drammen  |

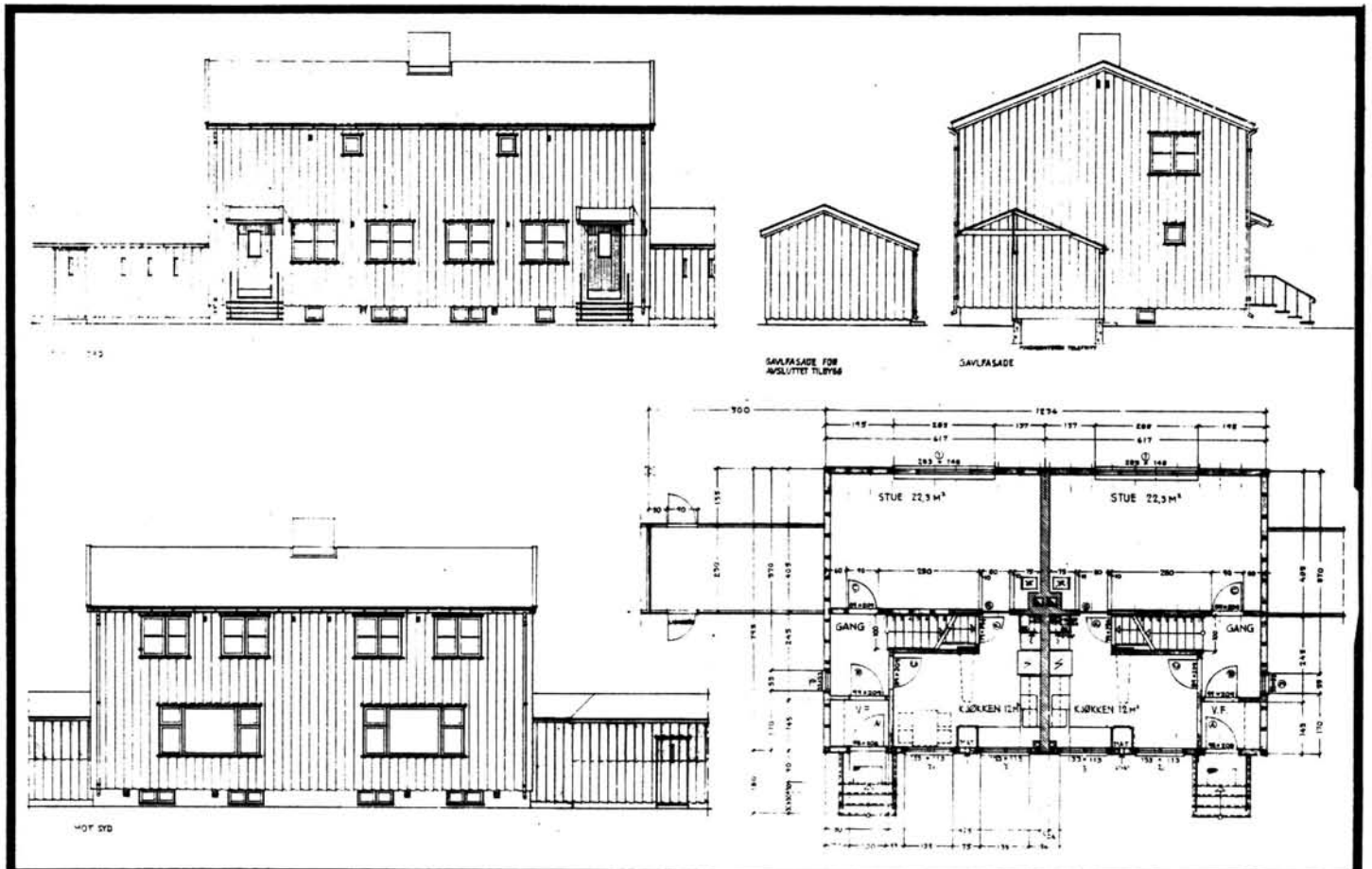

TEGNINGEN VISER: Orig.tegn. Dat. 8.9.1959 M 1:200

|                             |                                  |           |  |
|-----------------------------|----------------------------------|-----------|--|
| OPPRINNELIG<br>BRUKSFORMÅL  | PRIMÆRT<br>Tomannsbolig          | SEKUNDÆRT |  |
| NÅVÆRENDE<br>BRUKSFORMÅL    | PRIMÆRT<br>Tomannsbolig          | SEKUNDÆRT | ANTALL<br>LEILIGHETER: 2<br>ANTALL<br>OVERNATTINGSROM: 0 |
| FORHOLD TIL<br>ANDRE HUS    | Del av anlegg - frittstående     |           |  |
| FYSISK MILJØ-<br>SAMMENHENG | Mindre tettsted, villabebyggelse |           |  |

|            |   |  |  |
|------------|---|--|--|
| VERNEVERDI | <input type="checkbox"/> PRIO-<br>RITERT    | BYGNINGEN PRIORITERES SPESIELT SOM BEVA-<br>RINGSOBJEKT (EVT. INTERN NSB-FREDNING)   | <input type="checkbox"/> BYGNINGEN ER FREDET I MEDHOLD AV LOV<br>OM KULTURMINNER |
|            | <input type="checkbox"/> HØY                | ENDRINGER SKAL IKKE FORETAS FØR ARKITEKTKONTORET HAR GODKJENT PLANENE. DETTE GJELDER<br>OGSÅ UTSKIFTING AV DØRER, VINDUER, KLEDNING, TAKTEKKING OSV. |  |
|            | <input checked="" type="checkbox"/> MIDDELS |  |  |
|            | <input type="checkbox"/> LAV                | ENDRINGER KAN FORETAS UTEN GODKJENNING FRA ARKITEKTKONTORET. DET HENVISES TIL GENE-<br>RELLE RÅD OG RETNINGSLINJER.                                  |  |
|            | <input type="checkbox"/> INGEN              |  |  |

|             |                           |                                    |                     |                                    |
|-------------|---------------------------|------------------------------------|---------------------|------------------------------------|
| DIMENSJONER | HØVED'IAL<br>M 12,3 x 7,9 | BEBYGD<br>AREAL M <sup>2</sup> 110 | ANTALL<br>ETASJER 2 | BRUTTO<br>GOLVAREAL M <sup>2</sup> |
|-------------|---------------------------|------------------------------------|---------------------|------------------------------------|

| BYGNINGSDEL            | TYPE.KONSTRUKSJON   | INSTALLASJON | MERKNAD                          |
|------------------------|---|--------------|----------------------------------|
| FUNDAMENT              | Ringmur, betong   | SKORSTEIN    | STK. 1                           |
| KJELLER<br>UNDERETASJE | 1. Kjeller, trebjelkelag<br>2. Oppfylt/trelemmer/tresviller | ELEKTRISITET | Innlagt                          |
| YTTERVEGG              | Bindingsverk i tre  | OPPVARMING   | PRIMÆRT: Elektrisk<br>SEKUNDÆRT: |
| FASADEKLEDNING         | Stående panel, tømmermannspanel                             | VANN         | Innlagt                          |
| TAKFORM                | Saltak  | BAD          | Innlagt                          |
| TAKTEKKING             | Rød krum tegl   | TOALETT      | TYPE: WC<br>ANTALL: 2            |

|         |                                |                         |  |
|---------|--------------------------------|-------------------------|--|
| VINDUER | Opprinnelige                   | DEKOR<br>INNSKRIPSJONER |  |
| DØRER   | Skiftet til teakdører, panelte | INTERIØR                |  |

|                                     |            |         |
|-------------------------------------|------------|---------|
| BYGGGEAR                            | ÅR<br>1963 | MERKNAD |
| TILBYGGING<br>OMBYGGING<br>FLYTTING | ÅR         | ENDRING |

|                           |                  |             |                       |                        |      |                    |
|---------------------------|------------------|-------------|-----------------------|------------------------|------|--------------------|
| VEDLIKEHOLDS-<br>TILSTAND | TILSTAND:<br>ÅR: | I GOD STAND | BEGYNNENDE<br>FORFALL | FRAMSKREDET<br>FORFALL | RUIN | EVT. FORFALLSÅRSÅK |
|                           | 1980             | x           |                       |                        |      |                    |
|                           |                  |             |                       |                        |      |                    |
|                           |                  |             |                       |                        |      |                    |

|               |             |                      |           |                                |
|---------------|-------------|----------------------|-----------|--------------------------------|
| FARGESKJEMA   | OPPRINNELIG | NAVÆRENDE            | FRAMTIDIG | BYGGHERRE<br>NSB               |
| UTVENDIG VEGG |             | 7F4 Mørkebrun (beis) |           | ARKITEKT<br>NSB-Ak v/A. Sundby |
| VINDSKIER     |             | 7F4                  |           | BYGGMESTER                     |
| GERIKTER      |             |                      |           | BYGNINGSTYPE<br>V-25           |
| VINDUER       |             | Hvite                |           | STILPREG                       |
| DØRER         |             | 6E6 Brun (teak)      |           |                                |
| HJØRNEBORD    |             |                      |           |                                |

|                                |          |
|--------------------------------|----------|
| TEGNINGER<br>(ARKIVHENVISNING) | Ak 11037 |
| ELDRE FOTOGRAF.                |          |

|                       |   |                    |      |             |              |
|-----------------------|---|--------------------|------|-------------|--------------|
| ANDRE<br>OPPLYSNINGER | Uthus bygd inntil på begge gavler:<br>Lengde 500 cm, Bredder 250 cm | UTGITT             | DATO | REGISTR.    | DATO 14.5.85 |
|                       |   | RETTELSES-<br>BLAD | NR   | INNFORT DEN | AV           |
|                       |   |                    | NR   | INNFORT DEN | AV           |
|                       |   |                    | NR   | INNFORT DEN | AV           |

# NSB - REGISTRERING AV BYGNINGER

UTGITT:  
REVIDERT:

|                    |   |                                |                     |
|--------------------|---|--------------------------------|---------------------|
| STASJONSNR<br>1413 | STASJON/SIREKNING/ANLEGG<br>ASKER STASJON | BANE/BILROUTE<br>DRAMMENSBAKEN | DISTRIKT<br>DRAMMEN |
|--------------------|---|--------------------------------|---------------------|

| BYGN<br>NR | KILOMETER | BYGNINGSTYPE                          | ADRESSE    | MATRIKEL<br>GNR BNR | BEEYGD<br>AREAL | ETG | BRUTTO<br>GOLVFLATE | HOVED-<br>MATERIALE  | BYGGÅR   | TEGNINGER<br>ARKIVNR.                            | MERKNAD    | EGET<br>SKEMA |
|------------|-----------|---------------------------------------|------------|---------------------|-----------------|-----|---------------------|----------------------|----------|--|------------|---------------|
| 1          | 23,83     | Stasjonsbygning                       | 1370 Asker | 50/68               | 550             | 2   |                     | Mur                  | 1962     | Ak 10933   |            | X             |
| 2          | 23,81     | Persontunnel                          | "          | "                   | 367             | 1   |                     | Betong               | 1962     | Ak 10933   |            | X             |
| 3          | 23,85     | Platformtak (2 stk.)                  | "          | "                   | 512             | 1   |                     | Betong               | 1962     | Ak 10933   |            | X             |
| 4          | 23,97     | Godshus                               | "          | "                   | 450             | 1   |                     | Tre                  | ca. 1900 | D.d.B. 18239.2                                   |            | X             |
| 5          | 24,01     | Garasje, pallekur                     | "          | "                   | 60              | 1   |                     | Tre/stål/<br>alumin. |          |  |            |               |
| 6          | 23,94     | Gammel omformer                       | "          | "                   | 342             | 4   |                     | Teglmur              | 1922     | Ak 8488  |            | X             |
| 7          | 23,97     | Hvilebu for B.avd.                    | "          | "                   | 41              | 1   |                     | Tre                  | 1963     |  |            | X             |
| 8          | 24,01     | Elektro lager/verkst.                 | "          | "                   | 436             | 1   |                     | Tre                  |          | D.d.B. 20372.1<br>Ak 11375<br>(tegn. Ak 11379/1) |            | X             |
| 9          | 24,03     | Garasjer (3)                          | "          | "                   | 40              | 1   |                     | Tre/alum.            |          |  |            |               |
| 10         | 24,06     | Garasje for elektro                   | "          | "                   | 69              | 1   |                     | Tre                  |          |  |            | X             |
| 11         | 24,24     | Lager for elektro                     | "          | "                   | 75              | 1   |                     | Tre/blikk            |          |  |            |               |
| 12         | 24,26     | Lager                                 | "          | "                   | 72              | 1   |                     | Tre/blikk            |          |  | Forfallent |               |
| 13         | 24,44     | Traktorstall                          | "          | "                   | 103             | 1   |                     | Stål                 |          |  |            | X             |
| 14         | 24,44     | Garasje for B.avd.<br>("Vaskehallen") | "          | "                   | 116             | 1   |                     | Tre                  | ca. 1970 |  |            | X             |

Fortsetter boliger neste side

| BYGN NR | KILOMETER | BYGNINGSSTYPE     | ADRESSE                       | MATRIKEL<br>GNR/BNR | BEBYGD<br>AREAL | ETG | BRUTTO<br>GOLVFLATE | HOVED-<br>MATERIALE | BYGGEAR | TEGNINGER<br>ARKIVNR. | MERKNAD                  | EGET<br>SKEM |
|---------|-----------|-------------------|-------------------------------|---------------------|-----------------|-----|---------------------|---------------------|---------|-----------------------|--------------------------|--------------|
| 15      | 23,94     | Bolig 1           | Alfheim 33, 1370 Asker        | 50/68               | 109             | 2   | Tre                 | Tre                 | 1923    | AK 2926               |                          | X            |
| 16      | 23,96     | Uthus til bolig 1 | Alfheim 33, 1370 Asker        | "                   | 27              | 1   | Tre                 | Tre                 | 1923    | AK 3548               |                          | X            |
| 17      | 23,97     | Bolig 2           | Alfheim 30-32, 1370 Asker     | "                   | 102             | 2   | Tre                 | Tre                 | 1947    | AK 11446              |                          | X            |
| 18      | 24,01     | Bolig 5           | Alfheim 38-40, 1370 Asker     | "                   | 110             | 2   | Tre                 | Tre                 | 1960    | AK 11037              | V. 25                    | X            |
| 19      | 23,92     | Bolig 6           | Alfheim 27-29, 1370 Asker     | "                   | 102             | 2   | Tre                 | Tre                 | 1947    | AK 11446              |                          | X            |
| 20      | 23,98     | Bolig 7           | Alfheim 34-36, 1370 Asker     | "                   | 102             | 2   | Tre                 | Tre                 | 1947    | AK 11446              |                          | X            |
| 21      | 24,38     | Bolig Hagaløkkvn. | Hagaløkkeveien 15, 1370 Asker |                     | 63              | 1   | Tre                 | Tre                 |         |                       | Ved Lier-<br>åsen tunnel | X            |

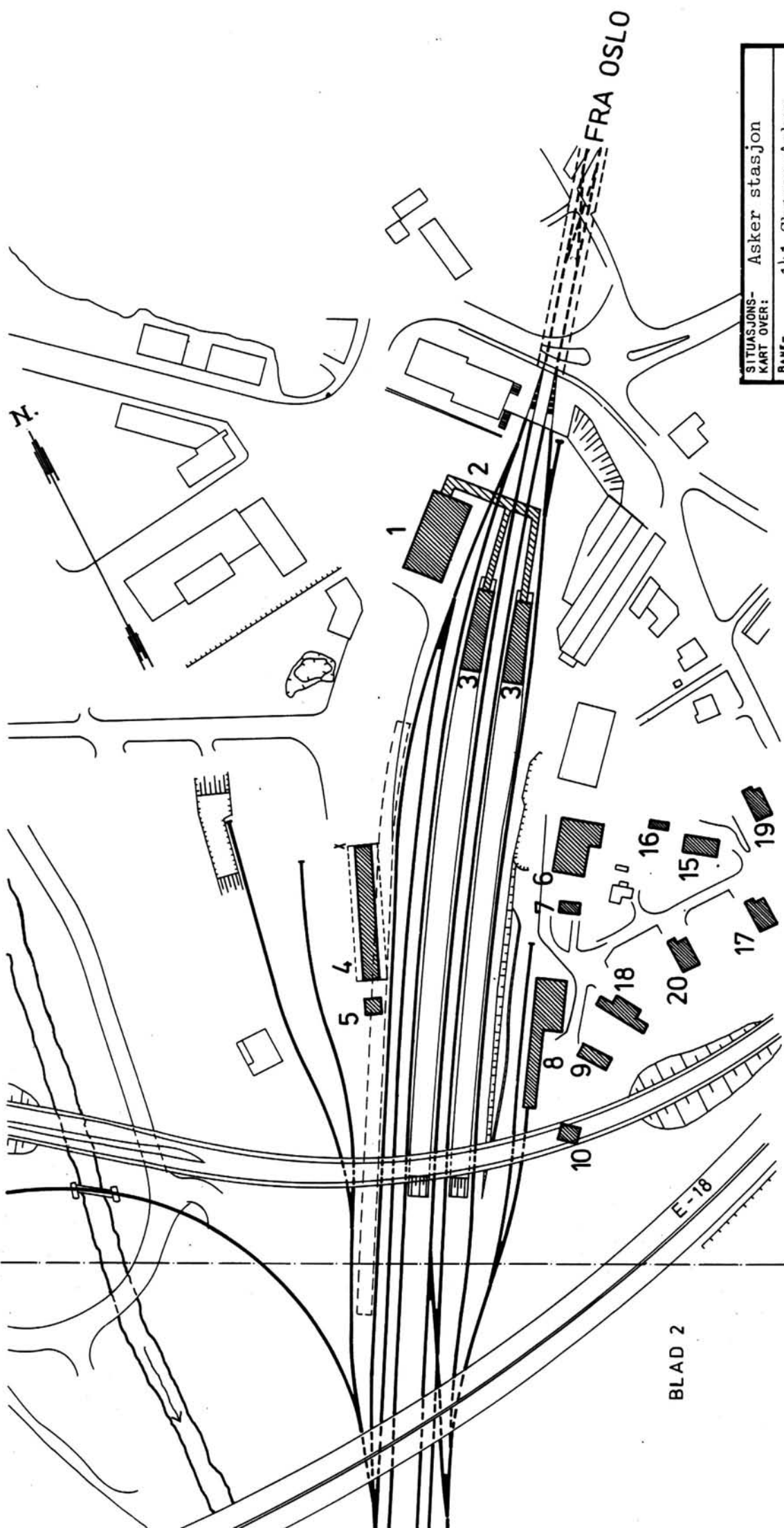

|  |                  |                       |      |
|--|------------------|-----------------------|------|
| SITUASJONS-<br>KART OVER:                                | Asker stasjon    |                       |      |
| BANE-<br>STREKNING:                                      | 141 Skøyen-Asker |                       |      |
| MÅLESTOKK:   | 1:2500           | DATO:                 | 1985 |
| UTSMITT AV<br>LINJEKART NR.:                             | D.d.B. 20036.6   |                       |      |
| BUSSHOLDEPLASS I DIREKTE<br>TILKNYTNING TIL STASJONEN?   | JA               | <input type="radio"/> | NEI  |
| DROBJEHOLDEPLASS I DIREKTE<br>TILKNYTNING TIL STASJONEN? | JA               | <input type="radio"/> | NEI  |

BLAD 1

BLAD 2

E-18

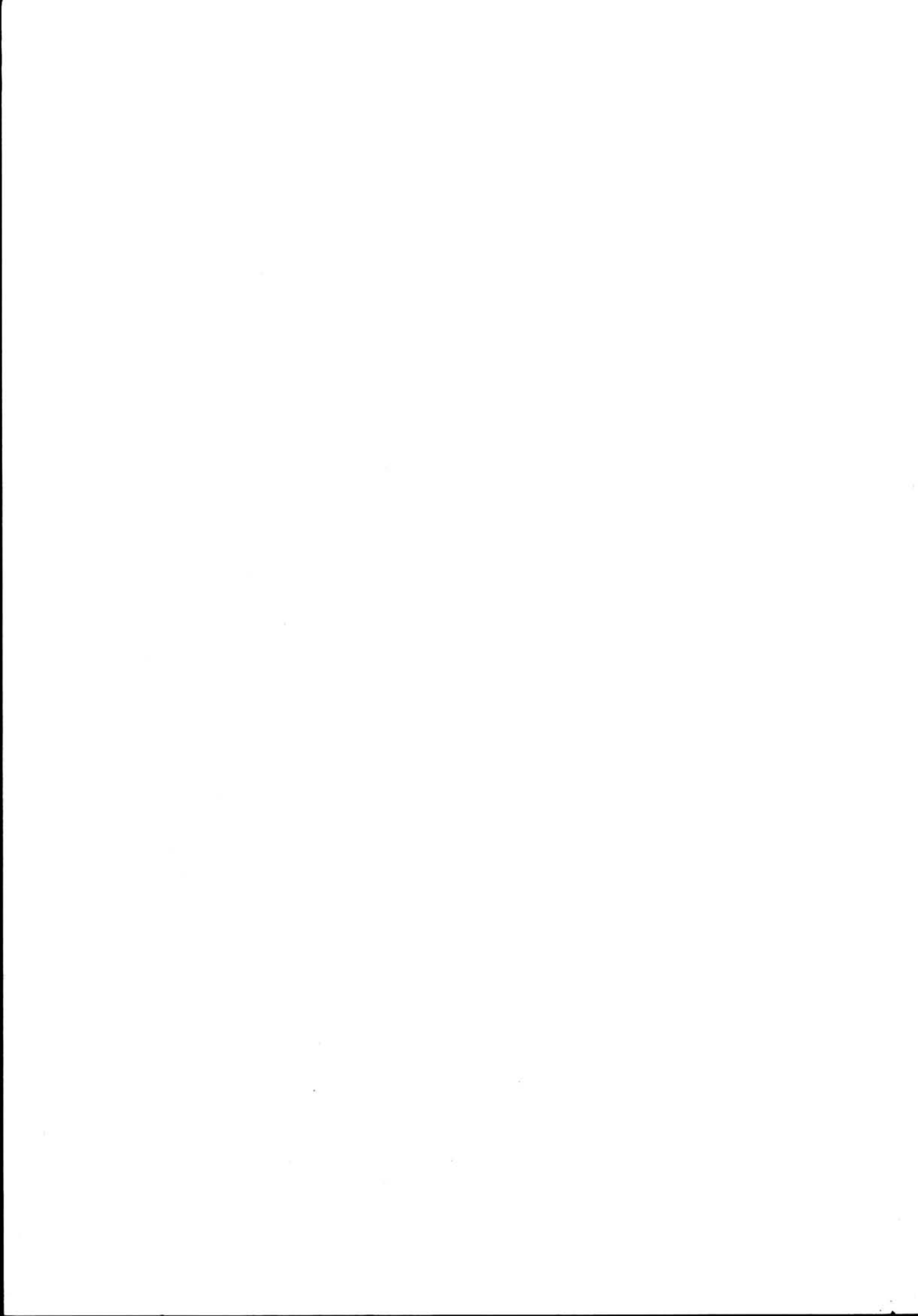

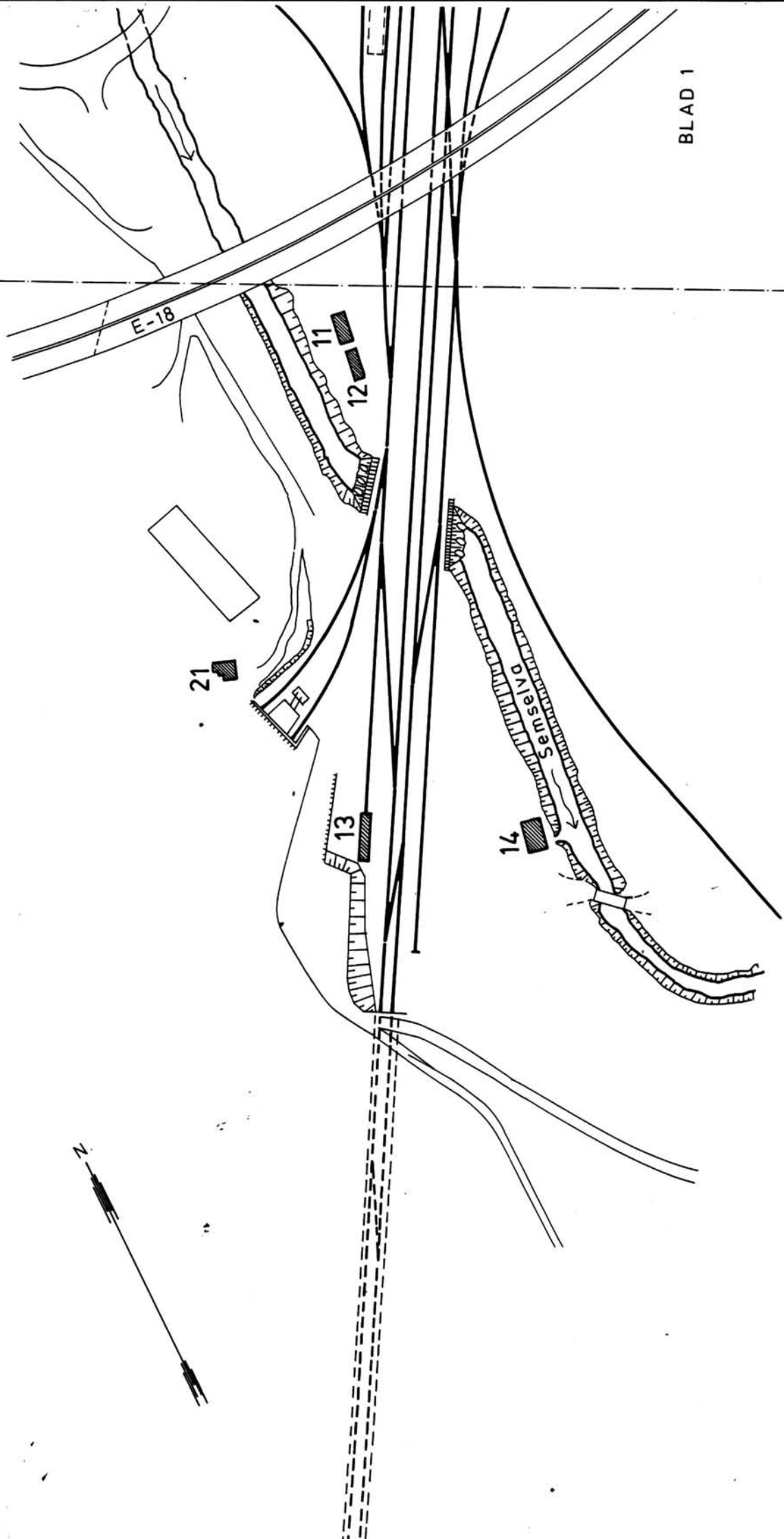

BLAD 1

|  |  |
|--|--|
| SITUASJONS-<br>KART OVER:                                | Asker stasjon                                      |
| BANE-<br>STREKNING:                                      | 141 Skøyen-Asker                                   |
| MÅLESTOKK:   | 1:2500   |
| UTSNITT AV<br>LINJEKART NR.:                             | D.d.B. 20036.6                                     |
| DATO:  | 1985   |
| BUSSHOLDEPLASS I DIREKTE<br>TILKNYTNING TIL STASJONEN?   | <input type="radio"/> JA <input type="radio"/> NEI |
| DRØBJEHOLDEPLASS I DIREKTE<br>TILKNYTNING TIL STASJONEN? | <input type="radio"/> JA <input type="radio"/> NEI |

BLAD 2

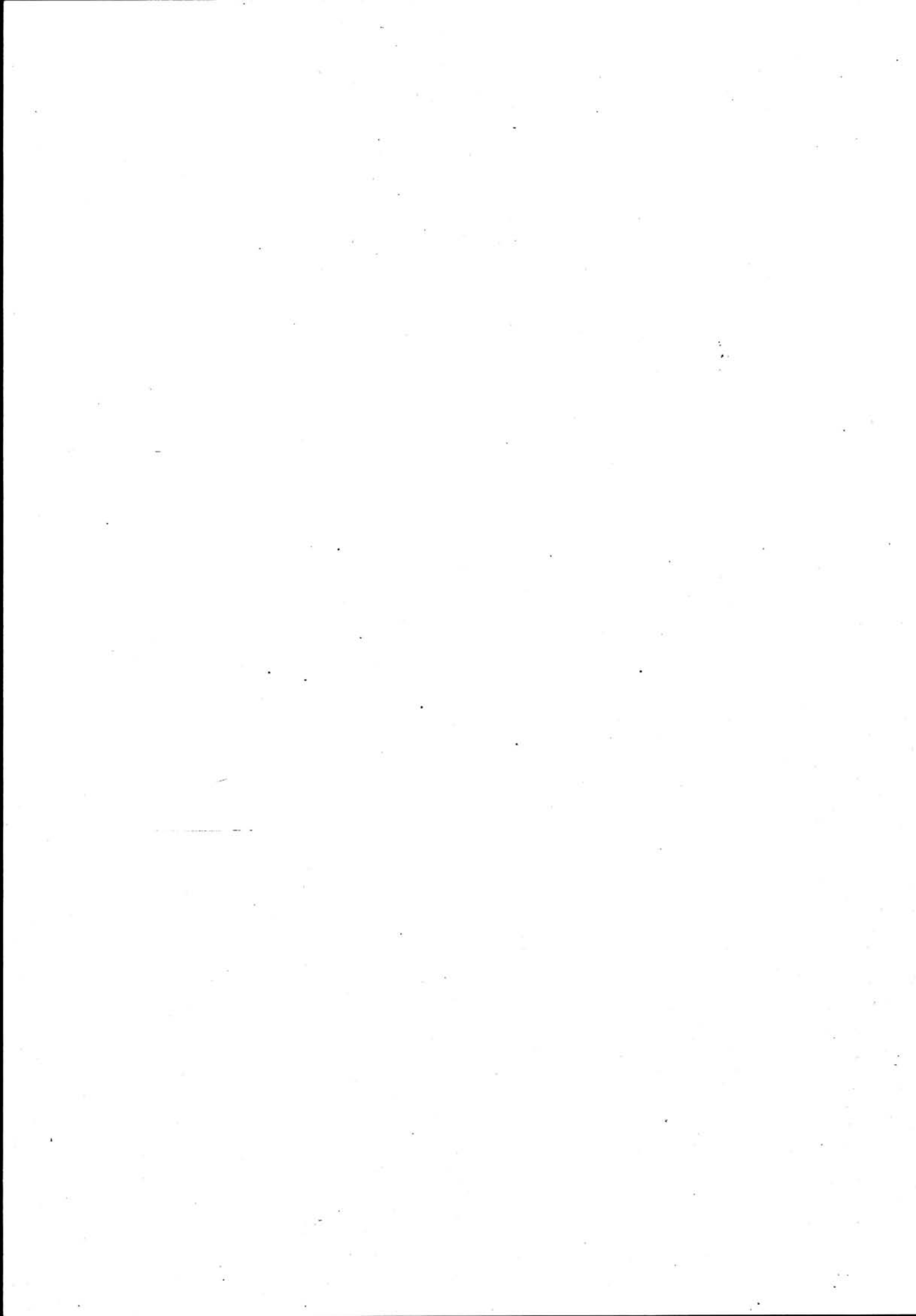



# NSB · REGISTRERING AV BYGNINGER

Bak/Had 0703.79

|                        |                                  |                     |                |
|------------------------|----------------------------------|---------------------|----------------|
| NAVN<br>BYGNINGENS ART | ASKER STASJON<br>Stasjonsbygning | STASJONSNR.<br>1413 | BYGN.NR.<br>1  |
| BANESTREKNING          | 141 Skøyen - Asker               | KILOMETER<br>23,83  |                |
| KOMMUNE, MATR.NR.      | Asker                            | GÅRDSNR.<br>50      | BRUKSNR.<br>68 |
| ADRESSE                | 1370 Asker                       | DISTRIKT<br>Drammen |                |



Se plan Persontunnel

TEGNINGEN VISER: Orig.tegn. Dat. 6.9. og 22.11.1957 M 1:500

|                             |   |   |
|-----------------------------|---|---|
| OPPRINNELIG<br>BRUKSFORMÅL  | PRIMÆRT<br>Stasjonsbygning:<br>- Eksp. og venterom              | SEKUNDÆRT<br>- Godsrom - Tilfl.rom - Overnattingsrom<br>- Toaletter - Arkiv - Fyrrom<br>- Bolig - Relérom - Posteksp. |
| NAVÆRENDE<br>BRUKSFORMÅL    | PRIMÆRT<br>Stasjonsbygning:<br>- Eksp. og venterom<br>- Godsrom | SEKUNDÆRT<br>- Toaletter - Tilfl.rom<br>- Bolig - Arkiv<br>- Overn.rom - Relérom forts                                |
| FORHOLD TIL<br>ANDRE HUS    | Del av anlegg - s.bygd Sammenbygd med persontunnel.             |   |
| FYSISK MILJØ-<br>SAMMENHENG | Mindre tettsted, sentralt.                                      |   |
|                             | ANTALL<br>LEILIGHETER: 2  | ANTALL<br>OVERNATTINGSROM: 2  |

|            |   |  |  |
|------------|---|--|--|
| VERNEVERDI | <input type="checkbox"/> PRIO-<br>RITERT    | BYGNINGEN PRIORITERES SPESIELT SOM BEVA-<br>RINGSOBJEKT (EVT. INTERN NSB-FREDNING)   | <input type="checkbox"/> BYGNINGEN ER FREDET I MEDHOLD AV LOV<br>OM KULTURMINNER |
|            | <input type="checkbox"/> HØY                | ENDRINGER SKAL IKKE FORETAS FØR ARKITEKTKONTORET HAR GODKJENT PLANENE. DETTE GJELDER<br>OGSÅ UTSKIFTING AV DØRER, VINDUER, KLEDNING, TAKTEKKING OSV. |  |
|            | <input checked="" type="checkbox"/> MIDDELS |  |  |
|            | <input type="checkbox"/> LAV                | ENDRINGER KAN FORETAS UTEN GODKJENNING FRA ARKITEKTKONTORET. DET HENVISES TIL GENE-<br>RELLE RÅD OG RETNINGSLINJER.                                  |  |
|            | <input type="checkbox"/> INGEN              |  |  |

|             |                           |                                    |                     |                                    |
|-------------|---------------------------|------------------------------------|---------------------|------------------------------------|
| DIMENSJONER | HØVED'ÅL<br>M 33,3 x 16,5 | BEBYGD<br>AREAL M <sup>2</sup> 550 | ANTALL<br>ETASJER 2 | BRUTTO<br>GOLVAREAL M <sup>2</sup> |
|-------------|---------------------------|------------------------------------|---------------------|------------------------------------|

| BYGNINGSDEL            | TYPE.KONSTRUKSJON  | INSTALLASJON | MERKNAD                                   |
|------------------------|--|--------------|---|
| FUNDAMENT              | Ringmur, betong  | SKORSTEIN    | STK. 1                                    |
| KJELLER<br>UNDERETASJE | 1. Kjeller, betongdekke<br>2. Oppfylt, betong på kult          | ELEKTRISITET | Innlagt                                   |
|                        |  | OPPVARMING   | PRIMÆRT: 1. Olje<br>SEKUNDÆRT: 2. Elektr. |
| YTTERVEGG              | 1. Mur av lettbetong 3. Betong<br>2. Mur av tegl (forblending) | VANN         | Innlagt                                   |
| FASADEKLEDNING         | 1. Puss 3. Fliser<br>2. Ingen (tegl)                           | BAD          | Innlagt                                   |
| TAKFORM                | Flatt  | TOALETT      | TYPE: WC<br>ANTALL: 6                     |
| TAKTEKING              | Papp   |              |   |

|         |   |                         |  |
|---------|---|-------------------------|--|
| VINDUER | Skiftet i kiosk. (Narvesen)<br>Øvrige opprinnelige.           | DEKOR<br>INNSKRIPSJONER |  |
| DØRER   | 1 inngang fra gata fjernet.<br>Nye autom. sk.d. til venterom. | INTERIØR                |  |

|                                     |         |  |
|-------------------------------------|---------|--|
| BYGGÅR                              | AR 1962 | MERKNAD  |
| TILBYGGING<br>OMBYGGING<br>FLYTTING | AR      | ENDRING<br>Div. omb. i 1. etg. seinest i 1984, tegn. NSB-Ak 10933.72 |

| VEDLIKEHOLDS-<br>TILSTAND | TILSTAND: | I GOD STAND | BEGYNNENDE<br>FORFALL | FRAMSKREDET<br>FORFALL | RUIN | EVT. FORFALLSÅRSÅK |
|---------------------------|-----------|-------------|-----------------------|------------------------|------|--------------------|
|                           | AR:       |             |                       |                        |      |                    |
|                           | 1980      | x           |                       |                        |      |                    |
|                           |           |             |                       |                        |      |                    |
|                           |           |             |                       |                        |      |                    |

|               |             |                   |                     |   |
|---------------|-------------|-------------------|---------------------|---|
| FARGESKJEMA   | OPPRINNELIG | NAVERENDE         | FRAMTIDIG           | BYGGHERRE   |
| UTVENDIG VEGG |             | 4BL Gulgrå. Rød   | tegl. 2B6 Grågul    | NSB   |
| VINDSKIER     |             |                   |                     | ARKITEKT<br>NSB-Ak v/A. Sundby,<br>J. Kristiansen |
| GERIKTER      |             |                   |                     | BYGGMESTER  |
| VINDUER       |             | Hvite. Klar lakk. | Elok. alum.         | BYGNINGSTYPE                                      |
| DØRER         |             | Klar lakk.        | Eloksert aluminium. | STILPREG  |
| HJØRNEBORD    |             |                   |                     |   |

|                                |          |
|--------------------------------|----------|
| TEGNINGER<br>(ARKIVHENVISNING) | Ak 10933 |
| ELDRE FOTOGRAF.                | Ja       |

|                            |  |                    |      |             |              |
|----------------------------|--|--------------------|------|-------------|--------------|
| -<br>ANDRE<br>OPPLYSNINGER | Stasjonsbygning (forts.)<br>- Fyrrom - 1 dagrom(tidl. overn.rom)<br>- Posteksp. - Reingjøringsrom<br>- Ordrerom - Spiserom, garderobe m.v. | UTGITT             | DATO | REGISTR.    | DATO 23.5.85 |
|                            |  | RETTELSES-<br>BLAD | NR   | INNFORT DEN | AV           |
|                            |  |                    | NR   | INNFORT DEN | AV           |
|                            |  |                    | NR   | INNFORT DEN | AV           |

# NSB · REGISTRERING AV BYGNINGER

Bak/Had 0703.79

|                        |                               |                     |               |
|------------------------|-------------------------------|---------------------|---------------|
| NAVN<br>BYGNINGENS ART | ASKER STASJON<br>Persontunnel | STASJONSNR.<br>1413 | BYGN.NR.<br>2 |
| BANESTREKNING          | 141 Skøyen - Asker            | KILOMETER           | 23,81         |
| KOMMUNE, MATR.NR.      | Asker                         | GÅRDSNR.            | 50            |
| ADRESSE                | 1370 Asker                    | BRUKSNR.            | 68            |
|                        |                               | DISTRIKT            | Drammen       |

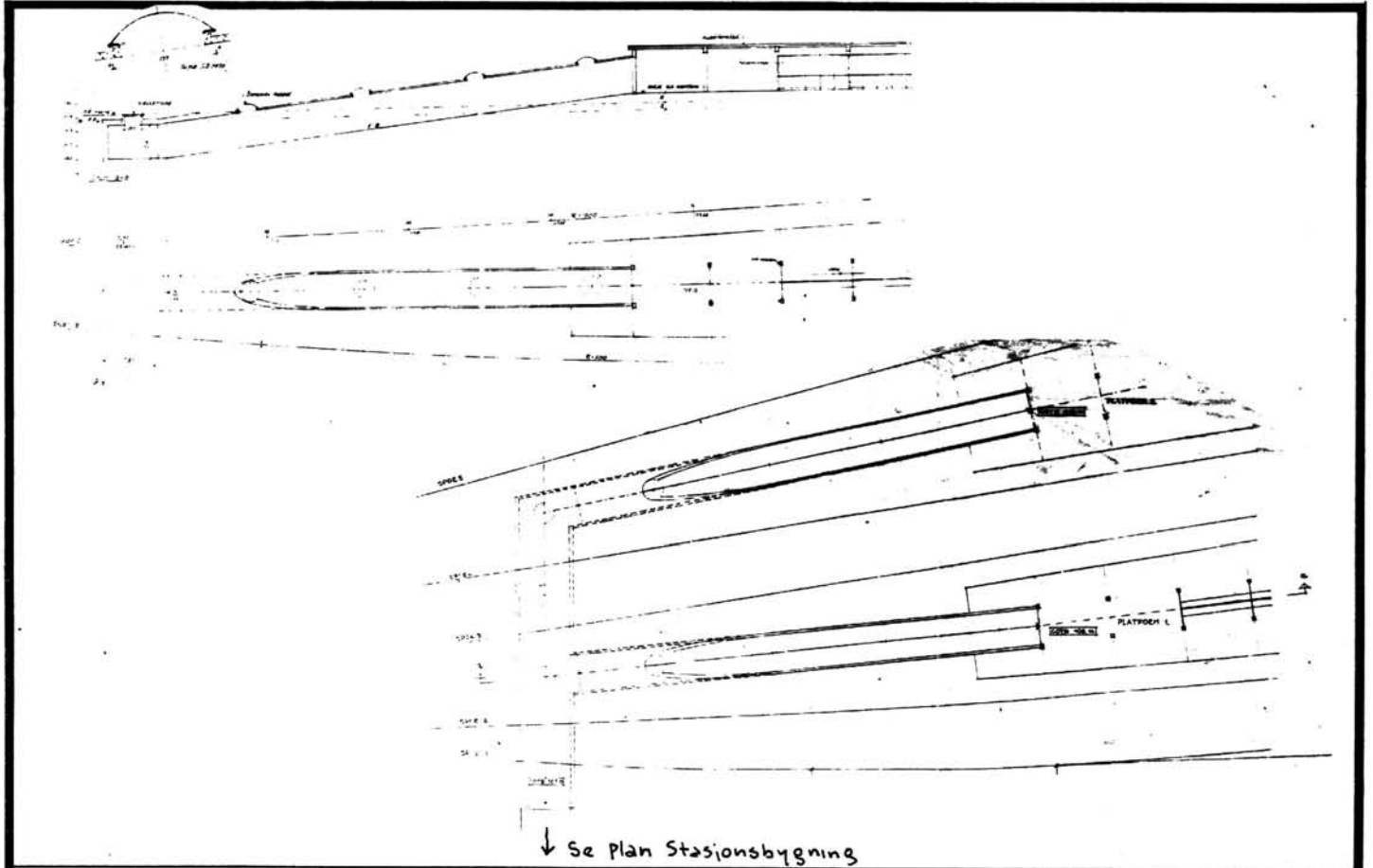

TEGNINGEN VISER: Orig.tegn. Dat. 31.7. og 6.9.1957 M 1:500

|                             |  |           |  |
|-----------------------------|--|-----------|--|
| OPPRINNELIG<br>BRUKSFØRMÅL  | PRIMÆRT<br>Persontunnel                                | SEKUNDÆRT |  |
| NÅVÆRENDE<br>BRUKSFØRMÅL    | PRIMÆRT<br>Persontunnel                                | SEKUNDÆRT | ANTALL<br>LEILIGHETER: 0<br>ANTALL<br>OVERNATTINGSROM: 0 |
| FORHOLD TIL<br>ANDRE HUS    | Del av anlegg - s.bygd. Sammenbygd m/stasjonsbygningen |           |  |
| FYSISK MILJØ-<br>SAMMENHENG | Mindre tettsted, sentralt                              |           |  |

|            |   |  |  |
|------------|---|--|--|
| VERNEVERDI | <input type="checkbox"/> PRIO-<br>RITERT    | BYGNINGEN PRIORITERES SPESIELT SOM BEVA-<br>RINGSOBJEKT (EVT. INTERN NSB-FREDNING)   | <input type="checkbox"/> BYGNINGEN ER FREDET I MEDHOLD AV LOV<br>OM KULTURMINNER |
|            | <input type="checkbox"/> HØY                | ENDRINGER SKAL IKKE FORETAS FØR ARKITEKTKONTORET HAR GODKJENT PLANENE. DETTE GJELDER<br>OGSÅ UTSKIFTING AV DØRER, VINDUER, KLEDNING, TAKTEKKING OSV. |  |
|            | <input checked="" type="checkbox"/> MIDDELS |  |  |
|            | <input type="checkbox"/> LAV                | ENDRINGER KAN FORETAS UTEN GODKJENNING FRA ARKITEKTKONTORET. DET HENVISES TIL GENE-<br>RELLE RÅD OG RETNINGSLINJER.                                  |  |
|            | <input type="checkbox"/> INGEN              |  |  |

|             |                             |                                    |                     |                                    |
|-------------|-----------------------------|------------------------------------|---------------------|------------------------------------|
| DIMENSJONER | HOVED'ÅL<br>M 110 x 4,1/2,1 | BEBYGD<br>AREAL M <sup>2</sup> 367 | ANTALL<br>ETASJER 1 | BRUTTO<br>GOLVAREAL M <sup>2</sup> |
|-------------|-----------------------------|------------------------------------|---------------------|------------------------------------|

|                        |                         |              |                        |
|------------------------|-------------------------|--------------|------------------------|
| BYGNINGSDEL            | TYPE.KONSTRUKSJON       | INSTALLASJON | MERKNAD                |
| FUNDAMENT              | Ringmur, betong         | SKORSTEIN    | STK. 0                 |
| KJELLER<br>UNDERETASJE | Oppfylt, betong på kult | ELEKTRISITET | Innlagt                |
|                        |                         | OPPVARMING   | PRIMÆRT:<br>SEKUNDÆRT: |
| YTTERVEGG              | Betong                  | VANN         | Ikke innlagt           |
| FASADEKLEDNING         | Puss                    | BAD          |                        |
| TAKFORM                | 1. Flatt 2. Buet        | TOALETT      | TYPE:                  |
| TAKTEKKING             | Papp                    |              | ANTALL: 0              |

|         |  |                         |  |
|---------|--|-------------------------|--|
| VINDUER |  | DEKOR<br>INNSKRIPSJONER |  |
| DØRER   |  | INTERIØR                |  |

|                                     |         |         |
|-------------------------------------|---------|---------|
| BYGGEÅR                             | AR 1962 | MERKNAD |
| TILBYGGING<br>OMBYGGING<br>FLYTTING | AR:     | ENDRING |

|                           |                  |             |                       |                        |      |                    |
|---------------------------|------------------|-------------|-----------------------|------------------------|------|--------------------|
| VEDLIKEHOLDS-<br>TILSTAND | TILSTAND:<br>AR: | I GOD STAND | BEGYNNENDE<br>FORFALL | FRAMSKREDET<br>FORFALL | RUIN | EVT. FORFALLSÅRSÅK |
|                           | 1980             | X           |                       |                        |      |                    |
|                           |                  |             |                       |                        |      |                    |
|                           |                  |             |                       |                        |      |                    |

|               |             |                               |           |   |
|---------------|-------------|-------------------------------|-----------|---|
| FARGESKJEMA   | OPPRINNELIG | NAVERENDE                     | FRAMTIDIG | BYGGHERRE<br>NSB                                    |
| UTVENDIG VEGG |             | 4B2 Gulgrå. Sort (tjære-papp) |           | ARKITEKT<br>NSB-Ak v/A. Sundby og<br>J. Kristiansen |
| VINDSKIER     |             |                               |           | BYGGMESTER  |
| GERIKTER      |             |                               |           |   |
| VINDUER       |             |                               |           |   |
| DØRER         |             |                               |           | BYGNINGSTYPE  |
| HJØRNEBORD    |             |                               |           | STILPREG  |

|                                |          |
|--------------------------------|----------|
| TEGNINGER<br>(ARKIVHENVISNING) | Ak 10933 |
| ELDRE FOTOGRAF.                |          |

|                       |                    |             |             |         |  |
|-----------------------|--------------------|-------------|-------------|---------|--|
| ANDRE<br>OPPLYSNINGER | UTGITT             | DATO        | REGISTR.    | DATO    |  |
|                       |                    |             |             | 23.5.85 |  |
|                       | RETTELSES-<br>BLAD | NR          | INNFØRT DEN | AV      |  |
|                       |                    | NR          | INNFØRT DEN | AV      |  |
| NR                    |                    | INNFØRT DEN | AV          |         |  |

# NSB · REGISTRERING AV BYGNINGER

Bak./Had 0703.79

|                        |                                       |                     |                |
|------------------------|---------------------------------------|---------------------|----------------|
| NAVN<br>BYGNINGENS ART | ASKER STASJON<br>Platformtak (2 stk.) | STASJONSNR.<br>1413 | BYGN. NR.<br>3 |
| BANESTREKNING          | 141 Skøyen - Asker                    | KILOMETER           | 23,85          |
| KOMMUNE.MATR.NR.       | Asker                                 | GÅRDSNR.            | 50             |
| ADRESSE                | 1370 Asker                            | BRUKSNR.            | 68             |
|                        |                                       | DISTRIKT            | Drammen        |

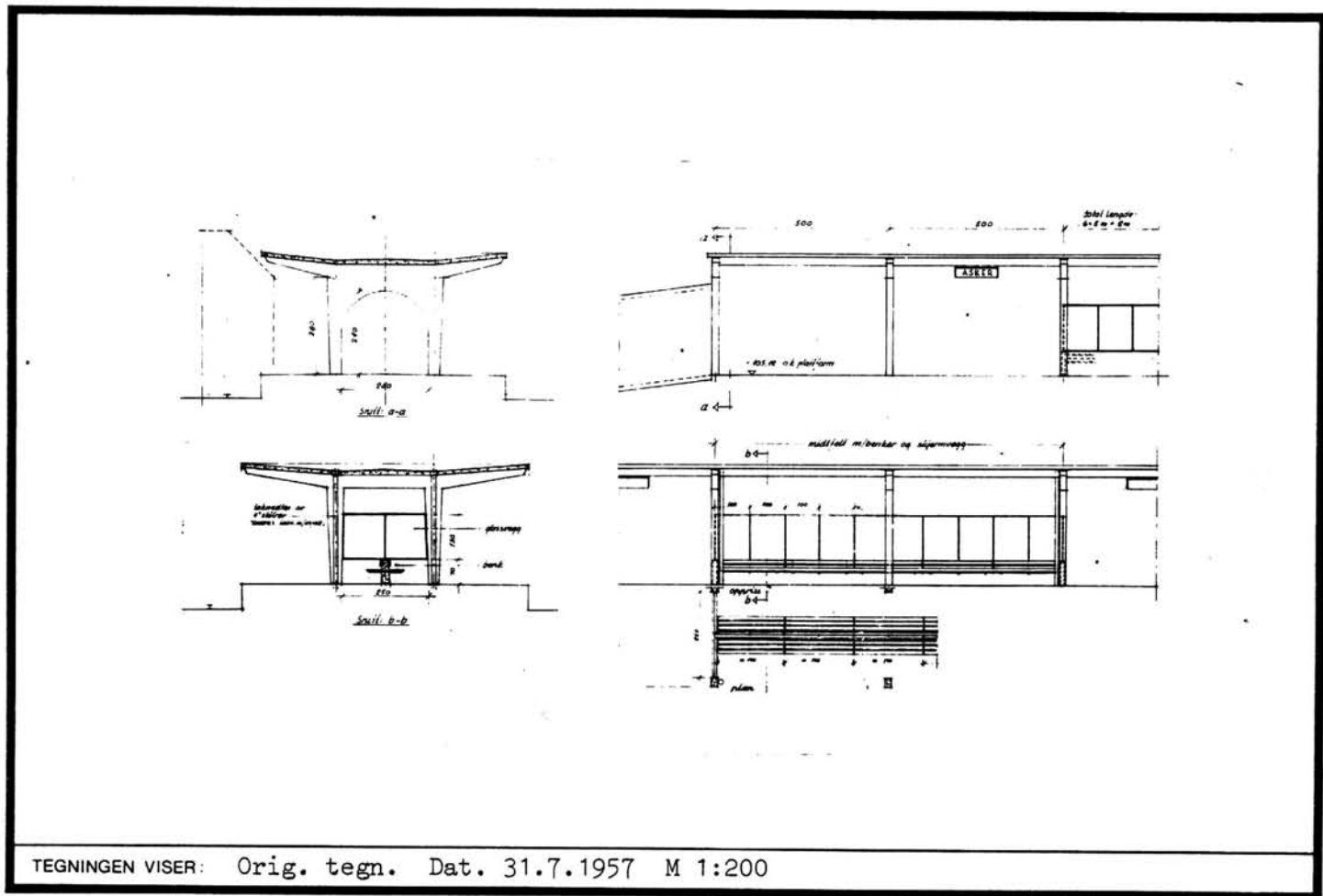

TEGNINGEN VISER: Orig. tegn. Dat. 31.7.1957 M 1:200

|                             |  |           |  |
|-----------------------------|--|-----------|--|
| OPPRINNELIG<br>BRUKSFØRMÅL  | PRIMÆRT<br>Platformtak (2 stk.)                      | SEKUNDÆRT |  |
| NÅVÆRENDE<br>BRUKSFØRMÅL    | PRIMÆRT<br>Platformtak (2 stk.)                      | SEKUNDÆRT | ANTALL<br>LEILIGHETER: 0<br>ANTALL<br>OVERNATTINGSROM: 0 |
| FORHOLD TIL<br>ANDRE HUS    | Del av anlegg - s.bygd. Sammenbygd med persontunnel. |           |  |
| FYSISK MILJØ-<br>SAMMENHENG | Mindre tettsted, sentralt                            |           |  |

|            |   |  |  |
|------------|---|--|--|
| VERNEVERDI | <input type="checkbox"/> PRIO-<br>RITERT    | BYGNINGEN PRIORITERES SPESIELT SOM BEVA-<br>RINGSOBJEKT (EVT. INTERN NSB-FREDNING)   | <input type="checkbox"/> BYGNINGEN ER FREDET I MEDHOLD AV LOV<br>OM KULTURMINNER |
|            | <input type="checkbox"/> HØY                | ENDRINGER SKAL IKKE FORETAS FØR ARKITEKTKONTORET HAR GODKJENT PLANENE. DETTE GJELDER<br>OGSÅ UTSKIFTING AV DØRER, VINDUER, KLEDNING, TAKTEKKING OSV. |  |
|            | <input checked="" type="checkbox"/> MIDDELS |  |  |
|            | <input type="checkbox"/> LAV                | ENDRINGER KAN FORETAS UTEN GODKJENNING FRA ARKITEKTKONTORET. DET HENVISES TIL GENE-<br>RELLE RÅD OG RETNINGSLINJER.                                  |  |
|            | <input type="checkbox"/> INGEN              |  |  |

|             |                      |                                    |                     |                                    |
|-------------|----------------------|------------------------------------|---------------------|------------------------------------|
| DIMENSJONER | HOVEDTÅL<br>M 32 x 8 | BEBYGD<br>AREAL M <sup>2</sup> 512 | ANTALL<br>ETASJER 1 | BRUTTO<br>GOLVAREAL M <sup>2</sup> |
|-------------|----------------------|------------------------------------|---------------------|------------------------------------|

|                        |                         |              |                        |
|------------------------|-------------------------|--------------|------------------------|
| BYGNINGSDEL            | TYPE. KONSTRUKSJON      | INSTALLASJON | MERKNAD                |
| FUNDAMENT              | Pilarer, betong         | SKORSTEIN    | STK. 0                 |
| KJELLER<br>UNDERETASJE | Oppfylt, asfalt på kult | ELEKTRISITET | Innlagt                |
| YTTERVEGG              |                         | OPPVARMING   | PRIMÆRT:<br>SEKUNDÆRT: |
| FASADEKLEDNING         |                         | VANN         | Ikke innlagt           |
| TAKFORM                | Flatt                   | BAD          | TYPE:                  |
| TAKTEKKING             | Papp                    | TOALETT      | ANTALL: 0              |

|         |  |                         |  |
|---------|--|-------------------------|--|
| VINDUER |  | DEKOR<br>INNSKRIPSJONER |  |
| DØRER   |  | INTERIØR                |  |

|                                     |         |         |
|-------------------------------------|---------|---------|
| BYGGEÅR                             | AR 1962 | MERKNAD |
| TILBYGGING<br>OMBYGGING<br>FLYTTING | AR      | ENDRING |

|                           |                  |             |                       |                        |      |                    |
|---------------------------|------------------|-------------|-----------------------|------------------------|------|--------------------|
| VEDLIKEHOLDS-<br>TILSTAND | TILSTAND:<br>AR: | I GOD STAND | BEGYNNENDE<br>FORFALL | FRAMSKREDET<br>FORFALL | RUIN | EVT. FORFALLSÅRSÅK |
|                           | 1980             | x           |                       |                        |      |                    |
|                           |                  |             |                       |                        |      |                    |
|                           |                  |             |                       |                        |      |                    |

|               |             |                |           |  |
|---------------|-------------|----------------|-----------|--|
| FARGESKJEMA   | OPPRINNELIG | NAVERENDE      | FRAMTIDIG | BYGGHERRE<br>NSB                                 |
| UTVENDIG VEGG |             |                |           | ARKITEKT<br>NSB-Ak v/A.Sundby,<br>J. Kristiansen |
| VINDSKIER     |             |                |           | BYGGMESTER                                       |
| GERIKTER      |             |                |           | BYGNINGSTYPE                                     |
| VINDUER       |             |                |           | STILPREG   |
| DØRER         |             |                |           |  |
| Søyler        |             | 4B2 Gulgrå     |           |  |
| Himling       |             | 5B5 Gråoransje |           |  |

|                                |          |
|--------------------------------|----------|
| TEGNINGER<br>(ARKIVHENVISNING) | Ak 10933 |
| ELDRE FOTOGRAF.                | Ja       |

|                       |  |                     |             |             |         |
|-----------------------|--|---------------------|-------------|-------------|---------|
| ANDRE<br>OPPLYSNINGER | Det er to identiske platformtak på hver sin platform, hver på en lengde av 32 meter. | UTGITT              | DATO        | REGISTR.    | DATO    |
|                       |  |                     |             |             | 23.5.85 |
|                       |  | RETTELSESB-<br>BLAD | NR          | INNFORT DEN | AV      |
|                       |  |                     | NR          | INNFORT DEN | AV      |
|                       |  | NR                  | INNFORT DEN | AV          |         |

# NSB - REGISTRERING AV BYGNINGER

Bak/Hæd 0703.79

|                        |                          |                     |                |
|------------------------|--------------------------|---------------------|----------------|
| NAVN<br>BYGNINGENS ART | ASKER STASJON<br>Godshus | STASJONSNR.<br>1413 | BYGN.NR.<br>4  |
| BANESTREKNING          | 141 Skøyen - Asker       | KILOMETER<br>23,97  |                |
| KOMMUNE, MATR.NR.      | Asker                    | GÅRDSNR.<br>50      | BRUKSNR.<br>68 |
| ADRESSE                | 1370 Asker               | DISTRIKT<br>Drammen |                |

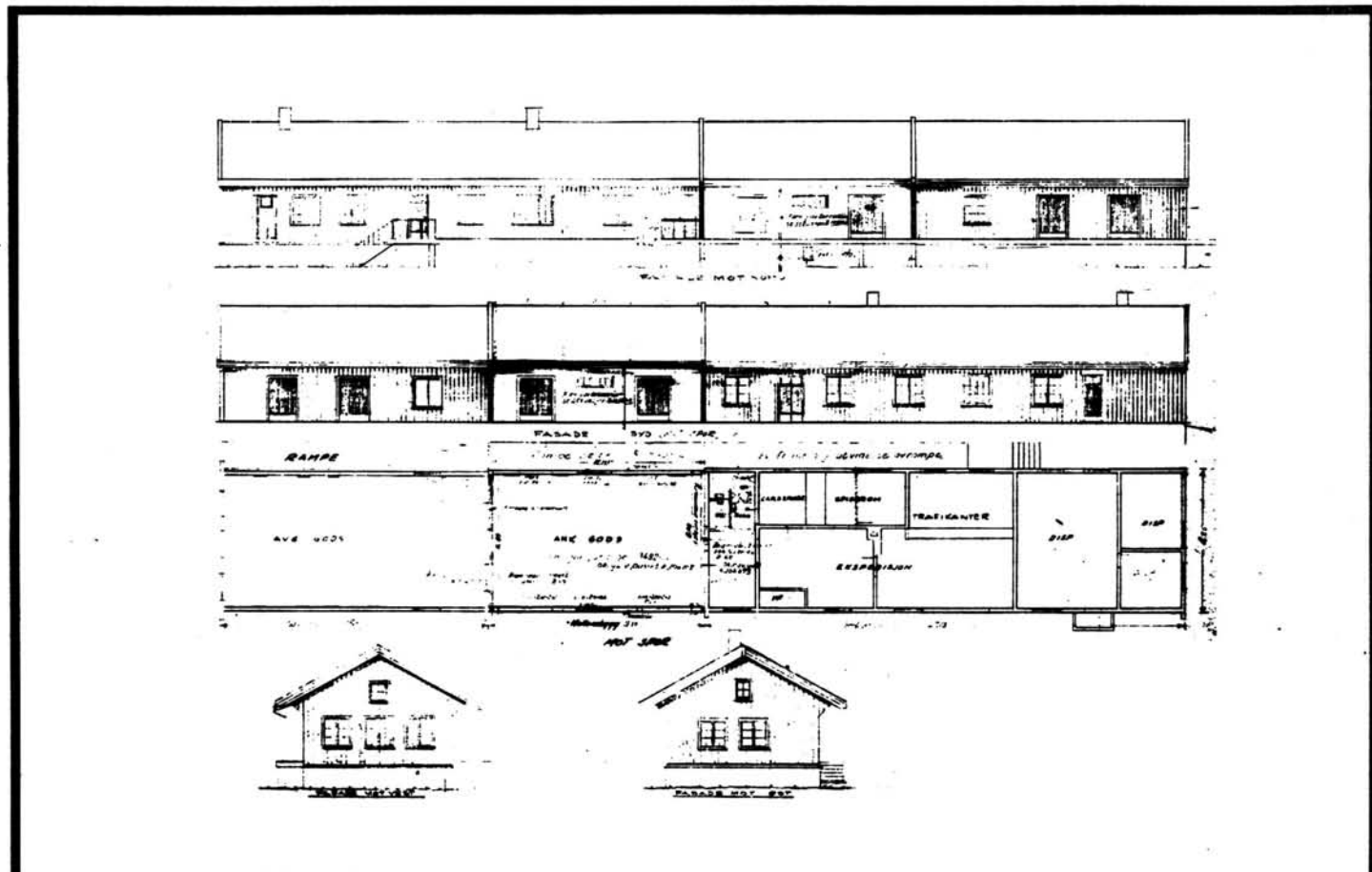

TEGNINGEN VISER: Endringstegning ajour 6.2.1973 M 1:400

|                             |   |   |  |
|-----------------------------|---|---|--|
| OPPRINNELIG<br>BRUKSFORMAL  | PRIMÆRT<br>Stasjonsbygning<br>Godshus (2 bygninger)                                   | SEKUNDÆRT   |  |
| NAVÆRENDE<br>BRUKSFORMAL    | PRIMÆRT<br>- Godsekspedisjon (vognlast<br>og ekspressgods)<br>- Spiserom og garderobe | SEKUNDÆRT<br>- lager for elektro og<br>bygningsfører<br>- Forretningslokale | ANTALL<br>LEILIGHETER: 0<br>ANTALL<br>OVERNATTINGSROM: 0 |
| FORHOLD TIL<br>ANDRE HUS    | Del av anlegg - frittstående  |   |  |
| FYSISK MILJØ-<br>SAMMENHENG | Mindre tettsted, sentralt   |   |  |

|            |   |   |   |
|------------|---|---|---|
| VERNEVERDI | <input type="checkbox"/> PRIORITERT     | BYGNINGEN PRIORITERES SPESIELT SOM BEVARINGSOBJEKT (EVT. INTERN NSB-FREDNING)   | <input type="checkbox"/> BYGNINGEN ER FREDET I MEDHOLD AV LOV OM KULTURMINNER |
|            | <input type="checkbox"/> HØY            | ENDRINGER SKAL IKKE FORETAS FØR ARKITEKTKONTORET HAR GODKJENT PLANENE. DETTE GJELDER OGSÅ UTSKIFTING AV DØRER, VINDUER, KLEDNING, TAKTEKKING OSV. |   |
|            | <input type="checkbox"/> MIDDELS        |   |   |
|            | <input checked="" type="checkbox"/> LAV | ENDRINGER KAN FORETAS UTEN GODKJENNING FRA ARKITEKTKONTORET. DET HENVISES TIL GENERELLE RÅD OG RETNINGSLINJER.                                    |   |
|            | <input type="checkbox"/> INGEN          |   |   |

|             |                          |                                    |                     |                                    |
|-------------|--------------------------|------------------------------------|---------------------|------------------------------------|
| DIMENSJONER | HOVED'ÅL<br>M 54,4 x 8,2 | BEBYGD<br>AREAL M <sup>2</sup> 550 | ANTALL<br>ETASJER 2 | BRUTTO<br>GOLVAREAL M <sup>2</sup> |
|-------------|--------------------------|------------------------------------|---------------------|------------------------------------|

| BYGNINGSDEL            | TYPE. KONSTRUKSJON  | INSTALLASJON | MERKNAD                             |
|------------------------|---|--------------|-------------------------------------|
| FUNDAMENT              | 1. Ringmur, fuget naturstein<br>2. Ringmur, betong/tegl (?) | SKORSTEIN    | STK. 1                              |
| KJELLER<br>UNDERETASJE | 1. Kryperom, trebjelkelag<br>2. Kryperom, betongdekke       | ELEKTRISITET | Innlagt                             |
| YTTERVEGG              | 1. Bindingsverk<br>2. Mur av lettbetong/tegl                | OPPVARMING   | PRIMÆRT:<br>Elektrisk<br>SEKUNDÆRT: |
| FASADEKLEDNING         | 1. Stående panel, lektepanel<br>2. Puss                     | VANN         | Innlagt                             |
| TAKFORM                | Saltak  | BAD          |                                     |
| TAKTEKKING             | 1. Papp 2. Rød krumtegl 3. Flat rød tegl                    | TOALETT      | TYPE: WC<br>ANTALL: 2               |

|         |  |                         |   |
|---------|--|-------------------------|---|
| VINDUER | Opprinnelige   | DEKOR<br>INNSKRIPSJONER | Gavldekor   |
| DØRER   | Oppr. fyllingsdører. Aluminiums-porter i murdel. Noen dører skiftet. | INTERIØR                | I godseksk.kontor: Oppr. profilert panel, himling og taklister. |

|                                     |                |  |
|-------------------------------------|----------------|--|
| BYGGEÅR                             | AR ca.<br>1900 | MERKNAD  |
| TILBYGGING<br>OMBYGGING<br>FLYTTING | AR             | ENDRING<br>Bygn. var oppr. to enkeltbygn. med sykkelstur mellom. I den vestre delen var godsh., i den østre delen bill.eksp., venter. og postkont. Ca. 1960 ble sykkelstur revet, og mellomrommet gjenbygd med en murbygn. i lettbetong. Omtrent samtidig flyttet bill.eksp., venter. og postktr. over i ny st.b.lenger Ø på omr. hvor den oppr. st.b. fra 1872 hadde stått (type: "Mellomstasjon Drammen - Randsfjord jernbane"). |

| VEDLIKEHOLDS-<br>TILSTAND | TILSTAND: | GOD STAND | BEGYNNENDE<br>FORFALL | FRAMSKREDET<br>FORFALL | RUIIN | EVT. FORFALLSÅRSÅK |
|---------------------------|-----------|-----------|-----------------------|------------------------|-------|--------------------|
|                           | ÅR:       |           |                       |                        |       |                    |
|                           | 1980      | x         |                       |                        |       |                    |
|                           |           |           |                       |                        |       |                    |
|                           |           |           |                       |                        |       |                    |

| FARGESKJEMA   | OPPRINNELIG | NAVÆRENDE                    | FRAMTIDIG | BYGGHERRER   |
|---------------|-------------|------------------------------|-----------|--------------|
| UTVENDIG VEGG |             | Tiln. sort. Ingen (grå puss) |           | NSB          |
| VINDSKIER     |             | Tiln. sort                   |           | ARKITEKT     |
| GERIKTER      |             | Tiln. sort. Hvite            |           | BYGGMESTER   |
| VINDUER       |             | Hvite                        |           | BYGNINGSTYPE |
| DØRER         |             | Tiln. sort. Brune, Aluminium |           | STILPREG     |
| HJØRNEBORD    |             |                              |           |              |

|                                |                |
|--------------------------------|----------------|
| TEGNINGER<br>(ARKIVHENVISNING) | Dd. B. 18239.2 |
| ELDRE FOTOGRAF.                |                |

|                       |                    |      |             |              |
|-----------------------|--------------------|------|-------------|--------------|
| ANDRE<br>OPPLYSNINGER | UTGITT             | DATO | REGISTR.    | DATO 23.5.85 |
|                       | RETTELSES-<br>BLAD | NR   | INNFØRT DEN | AV           |
|                       |                    | NR   | INNFØRT DEN | AV           |
|                       |                    | NR   | INNFØRT DEN | AV           |



# NSB · REGISTRERING AV BYGNINGER

Bak/Had 0703.79

|                        |                                  |                     |                |
|------------------------|----------------------------------|---------------------|----------------|
| NAVN<br>BYGNINGENS ART | ASKER STASJON<br>Gammel omformer | STASJONSNR.<br>1413 | BYGN.NR.<br>6  |
| BANESTREKNING          | 141 Skøyen - Asker               | KILOMETER<br>23,94  |                |
| KOMMUNE.MATR.NR.       | Asker                            | GÅRDSNR.<br>50      | BRUKSNR.<br>68 |
| ADRESSE                | 1370 Asker                       | DISTRIKT<br>Drammen |                |



TEGNINGEN VISER: Orig.tegn. Dat. 16.12.1919 M 1:400

|                             |  |           |  |
|-----------------------------|--|-----------|--|
| OPPRINNELIG<br>BRUKSFØRMÅL  | PRIMÆRT<br>Omformerstasjon                           | SEKUNDÆRT |  |
| NÅVERENDE<br>BRUKSFØRMÅL    | PRIMÆRT<br>Sikringsanlegg. Arkiv.<br>Treningslokale. | SEKUNDÆRT | ANTALL<br>LEILIGHETER: 0<br>ANTALL<br>OVERNATTINGSROM: 0 |
| FORHOLD TIL<br>ANDRE HUS    | Del av anlegg - frittstående                         |           |  |
| FYSISK MILJØ-<br>SAMMENHENG | Mindre tettsted, sentralt                            |           |  |

|            |   |   |   |
|------------|---|---|---|
| VERNEVERDI | <input type="checkbox"/> PRIORITYERT    | BYGNINGEN PRIORITYERES SPESIELT SOM BEVARINGSOBJEKT (EVT. INTERN NSB-FREDNING)  | <input type="checkbox"/> BYGNINGEN ER FREDET I MEDHOLD AV LOV OM KULTURMINNER |
|            | <input checked="" type="checkbox"/> HØY | ENDRINGER SKAL IKKE FORETAS FØR ARKITEKTKONTORET HAR GODKJENT PLANENE. DETTE GJELDER OGSÅ UTSKIFTING AV DØRER, VINDUER, KLEDNING, TAKTEKKING OSV. |   |
|            | <input type="checkbox"/> MIDDELS        |   |   |
|            | <input type="checkbox"/> LAV            | ENDRINGER KAN FORETAS UTEN GODKJENNING FRA ARKITEKTKONTORET. DET HENVISES TIL GENERELLE RÅD OG RETNINGSLINJER.                                    |   |
|            | <input type="checkbox"/> INGEN          |   |   |

|             |                           |                                    |                     |                                    |
|-------------|---------------------------|------------------------------------|---------------------|------------------------------------|
| DIMENSJONER | HOVEDTÅL<br>M 22,4 x 13,4 | BEBYGD<br>AREAL M <sup>2</sup> 342 | ANTALL<br>ETASJER 4 | BRUTTO<br>GOLVAREAL M <sup>2</sup> |
|-------------|---------------------------|------------------------------------|---------------------|------------------------------------|

|                        |                          |              |                                  |
|------------------------|--------------------------|--------------|----------------------------------|
| BYGNINGSDEL            | TYPE.KONSTRUKSJON        | INSTALLASJON | MERKNAD                          |
| FUNDAMENT              | Fuget naturstein.        | SKORSTEIN    | STK 0                            |
| KJELLER<br>UNDERETASJE | Oppfylt, betong på kult. | ELEKTRISITET | Innlagt                          |
| YTTERVEGG              | Tegl - mur               | OPPVARMING   | PRIMÆRT: Elektrisk<br>SEKUNDÆRT: |
| FASADEKLEDNING         | Ingen                    | VANN         | Innlagt                          |
| TAKFORM                | 1. Saltak 2. Valmtak     | BAD          |                                  |
| TAKTEKING              | Papp                     | TOALET       | TYPE: WC<br>ANTALL: 1            |

|         |  |                         |   |
|---------|--|-------------------------|---|
| VINDUER | Skiftet iforb. med ombygn. til arkiv i 1966. Noen oppr. vind. i "skyteskår" øverst i gavl.         | DEKOR<br>INNSKRIPSJONER | Dekorativt murverk ved gesims, dør- og vindusomramminger. |
| DØRER   | 1 oppr. dør mot nordøst. Porter mot sporet gjenmurt. Øvrige skif. til pan. m/v.felt over gjenmurt. | INTERIØR                |   |

|                                     |                 |   |
|-------------------------------------|-----------------|---|
| BYGGGEÅR                            | AR 1922         | MERKNAD   |
| TILBYGGING<br>OMBYGGING<br>FLYTTING | AR 1966<br>1973 | ENDRING<br>Ominnr. til arkiv for Drammen, Oslo distr. og Hovedadministrasjonen, samt verksteder i 1. etg.<br>Tilbygg i 2. etg. mot sør-øst, L = 950 cm, B = 450 cm<br>Halve 1. etg. ominnr. til sikringsanlegg for Asker stasjon. |

|                           |                  |             |                       |                        |      |                    |
|---------------------------|------------------|-------------|-----------------------|------------------------|------|--------------------|
| VEDLIKEHOLDS-<br>TILSTAND | TILSTAND.<br>AR: | I GOD STAND | BEGYNNENDE<br>FORFALL | FRAMSKREDET<br>FORFALL | RUIN | EVT. FORFALLSÅRSÅK |
|                           | 1980             | x           |                       |                        |      |                    |
|                           |                  |             |                       |                        |      |                    |
|                           |                  |             |                       |                        |      |                    |

|               |             |                             |           |              |
|---------------|-------------|-----------------------------|-----------|--------------|
| FARGESKJEMA   | OPPRINNELIG | NAVERENDE                   | FRAMTIDIG | BYGGHERRE    |
| UTVENDIG VEGG |             | Rød teglstein (og grå puss) |           | NSB          |
| VINDSKIER     |             |                             |           | ARKITEKT     |
| GERIKTER      |             |                             |           | BYGGMESTER   |
| VINDUER       |             | 705 Brunoransje             |           | BYGNINGSTYPE |
| DØRER         |             | 705 " 6F6 Mørkebrun         |           | STILPREG     |
| HJØRNEBORD    |             |                             |           |              |

|                                |         |
|--------------------------------|---------|
| TEGNINGER<br>(ARKIVHENVISNING) | Ak 8488 |
| ELDRE FOTOGRAF.                |         |

|                       |   |                    |      |             |         |
|-----------------------|---|--------------------|------|-------------|---------|
| ANDRE<br>OPPLYSNINGER | Bygn. delvis ute av bruk (1985).<br>Arkiv bare for Had. | UTGITT             | DATO | REGISTR.    | DATO    |
|                       |   |                    |      |             | 24.7.85 |
|                       |   | RETTELSES-<br>BLAD | NR   | INNFORT DEN | AV      |
|                       |   |                    | NR   | INNFORT DEN | AV      |
| NR                    | INNFORT DEN   |                    | AV   |             |         |

# NSB - REGISTRERING AV BYGNINGER

Bak/Had 0703.79

|                        |                                     |                     |                |
|------------------------|-------------------------------------|---------------------|----------------|
| NAVN<br>BYGNINGENS ART | ASKER STASJON<br>Hvilebu for B.avd. | STASJONSNR.<br>1413 | BYGN. NR.<br>7 |
| BANESTREKNING          | 141 Skøyen - Asker                  | KILOMETER<br>23,97  |                |
| KOMMUNE. MATR. NR.     | Asker                               | GÅRDSNR.<br>50      | BRUKSNR.<br>68 |
| ADRESSE                | 1370 Asker                          | DISTRIKT<br>Drammen |                |

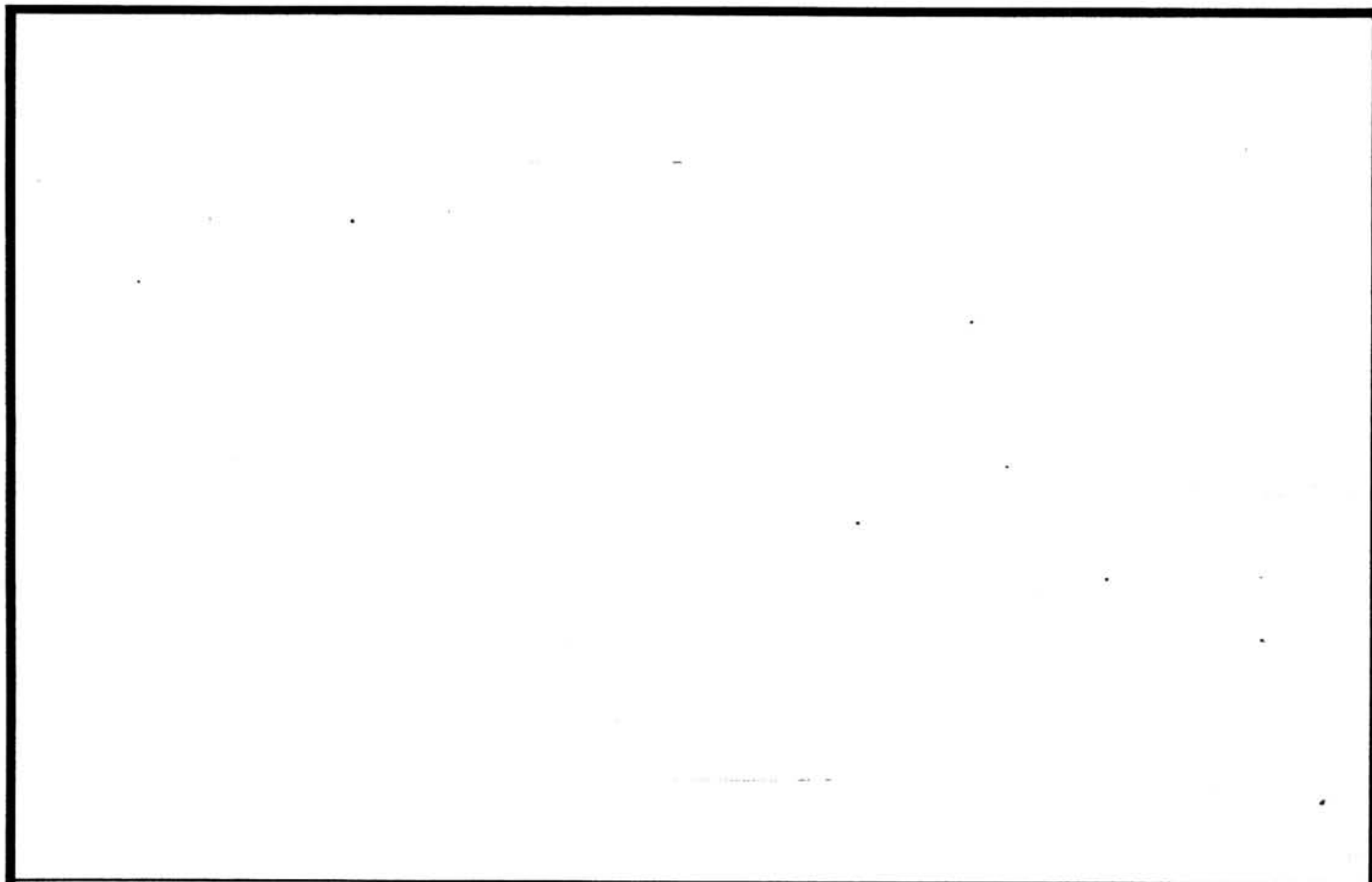

TEGNINGEN VISER:

|                             |  |           |  |
|-----------------------------|--|-----------|--|
| OPPRINNELIG<br>BRUKSFØRMÅL  | PRIMÆRT<br>Hvilebu<br>- Spiserom - Bad<br>- Garderobe - WC | SEKUNDÆRT |  |
| NÅVÆRENDE<br>BRUKSFØRMÅL    | PRIMÆRT<br>Hvilebu<br>- Spiserom - Bad<br>- Garderobe - WC | SEKUNDÆRT | ANTALL<br>LEILIGHETER: 0<br>ANTALL<br>OVERNATTINGSROM: 0 |
| FORHOLD TIL<br>ANDRE HUS    | Del av anlegg - frittstående                               |           |  |
| FYSISK MILJØ-<br>SAMMENHENG | Mindre tettsted, sentralt                                  |           |  |

|            |   |  |  |
|------------|---|--|--|
| VERNEVERDI | <input type="checkbox"/> PRIO-<br>RITERT  | BYGNINGEN PRIORITERES SPESIELT SOM BEVA-<br>RINGSOBJEKT (EVT. INTERN NSB-FREDNING)   | <input type="checkbox"/> BYGNINGEN ER FREDET I MEDHOLD AV LOV<br>OM KULTURMINNER |
|            | <input type="checkbox"/> HØY              | ENDRINGER SKAL IKKE FORETAS FØR ARKITEKTKONTORET HAR GODKJENT PLANENE. DETTE GJELDER<br>OGSÅ UTSKIFTING AV DØRER, VINDUER, KLEDNING, TAKTEKKING OSV. |  |
|            | <input type="checkbox"/> MIDDELS          |  |  |
|            | <input type="checkbox"/> LAV              | ENDRINGER KAN FORETAS UTEN GODKJENNING FRA ARKITEKTKONTORET. DET HENVISES TIL GENE-<br>RELLE RÅD OG RETNINGSLINJER.                                  |  |
|            | <input checked="" type="checkbox"/> INGEN |  |  |

|             |                      |                                   |                     |                                    |
|-------------|----------------------|-----------------------------------|---------------------|------------------------------------|
| DIMENSJONER | HOVEDÅL<br>M 9 x 4,6 | BEBYGD<br>AREAL M <sup>2</sup> 41 | ANTALL<br>ETASJER 1 | BRUTTO<br>GOLVAREAL M <sup>2</sup> |
|-------------|----------------------|-----------------------------------|---------------------|------------------------------------|

|                        |                                 |              |                                  |
|------------------------|---------------------------------|--------------|----------------------------------|
| BYGNINGSDEL            | TYPE, KONSTRUKSJON              | INSTALLASJON | MERKNAD                          |
| FUNDAMENT              | Ringmur, betong                 | SKORSTEIN    | STK. 0                           |
| KJELLER<br>UNDERETASJE | Kryperom, trebjelkelag          | ELEKTRISITET | Innlagt                          |
| YTTERVEGG              | Bindingsverk, tre               | OPPVARMING   | PRIMÆRT:<br>SEKUNDÆRT: Elektrisk |
| FASADEKLEDNING         | Stående panel, tømmermannspanel | VANN         | Innlagt                          |
| TAKFORM                | Saltak                          | BAD          | Innlagt                          |
| TAKTEKKING             | Papp                            | TOALETT      | TYPE: WC<br>ANTALL: 1            |

|         |                                   |                         |  |
|---------|-----------------------------------|-------------------------|--|
| VINDUER | Opprinnelige (to-fags)            | DEKOR<br>INNSKRIPSJONER |  |
| DØRER   | Opprinnelige (panelt m/glassfelt) | INTERIØR                |  |

|                                     |            |         |
|-------------------------------------|------------|---------|
| BYGGÅR                              | ÅR<br>1963 | MERKNAD |
| TILBYGGING<br>OMBYGGING<br>FLYTTING | ÅR         | ENDRING |

|                           |                  |             |                       |                        |       |                    |
|---------------------------|------------------|-------------|-----------------------|------------------------|-------|--------------------|
| VEDLIKEHOLDS-<br>TILSTAND | TILSTAND:<br>ÅR: | I GOD STAND | BEGYNNENDE<br>FORFALL | FRAMSKREDET<br>FORFALL | RUIIN | EVT. FORFALLSÅRSÅK |
|                           | 1980             | x           |                       |                        |       |                    |
|                           |                  |             |                       |                        |       |                    |
|                           |                  |             |                       |                        |       |                    |

|               |             |                      |           |                  |
|---------------|-------------|----------------------|-----------|------------------|
| FARGESKJEMA   | OPPRINNELIG | NAVERENDE            | FRAMTIDIG | BYGGHERRE<br>NSB |
| UTVENDIG VEGG |             | 4F5 Olivenbrù (Beis) |           | ARKITEKT         |
| VINDSKIER     |             | 4B3 Grågul           |           | BYGGMESTER       |
| GERIKTER      |             |                      |           | BYGNINGSTYPE     |
| VINDUER       |             | 4B3                  |           | STILPREG         |
| DØRER         |             | Klar lakk            |           |                  |
| HJØRNEBORD    |             |                      |           |                  |

|                                |  |
|--------------------------------|--|
| TEGNINGER<br>(ARKIVHENVISNING) |  |
| ELDRE FOTOGRAF.                |  |

|                       |                    |      |             |                 |
|-----------------------|--------------------|------|-------------|-----------------|
| ANDRE<br>OPPLYSNINGER | UTGITT             | DATO | REGISTR.    | DATO<br>24.7.85 |
|                       | RETTELSES-<br>BLAD | NR   | INNFØRT DEN | AV              |
|                       |                    | NR   | INNFØRT DEN | AV              |
|                       |                    | NR   | INNFØRT DEN | AV              |

# NSB · REGISTRERING AV BYGNINGER

Bak/Had 0703.79

|                        |  |                     |                |
|------------------------|--|---------------------|----------------|
| NAVN<br>BYGNINGENS ART | ASKER STASJON<br>Elektro lager og verksted | STASJONSNR.<br>1413 | BYGN. NR.<br>8 |
| BANESTREKNING          | 141 Skøyen - Asker                         | KILOMETER<br>24,01  |                |
| KOMMUNE, MATR. NR.     | Asker                                      | GARDSNR.<br>50      | BRUKSNR.<br>68 |
| ADRESSE                | 1370 Asker                                 | DISTRIKT<br>Drammen |                |

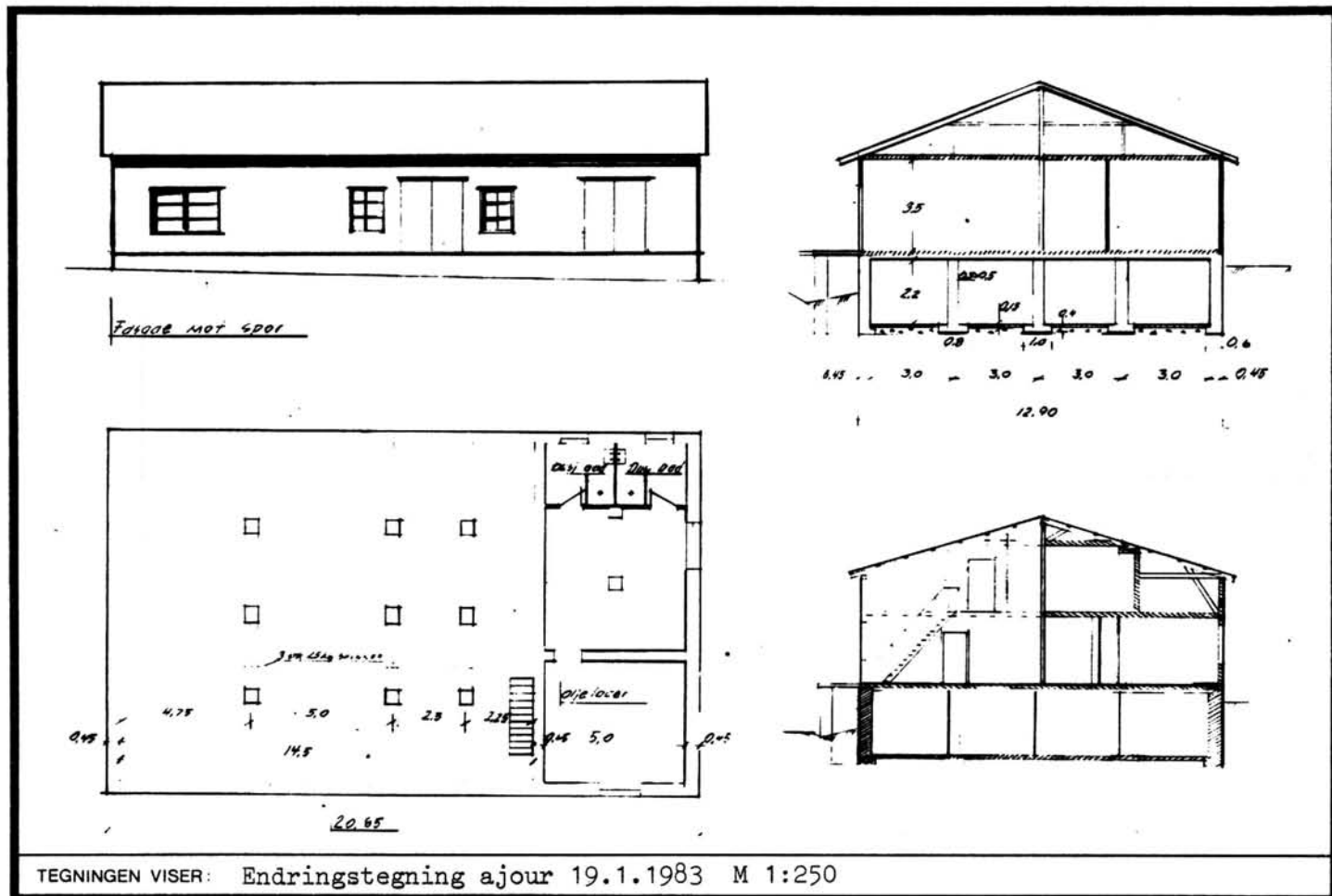

|                             |  |   |  |
|-----------------------------|--|---|--|
| OPPRINNELIG<br>BRUKSFORMÅL  | PRIMÆRT<br>Elektroavd. - Kontor<br>- Lager - Overn.rom<br>- Verksted - Spiserom  | SEKUNDÆRT   |  |
| NAVÆRENDE<br>BRUKSFORMÅL    | PRIMÆRT<br>Elektroavd. - Kontor<br>- Lager - Spiserom og<br>- Verksted garderobe | SEKUNDÆRT<br>- Toaletter<br>- Remisse for revisjonsv.<br>- Oljebu | ANTALL<br>LEILIGHETER: 0<br>ANTALL<br>OVERNATTINGSROM: 0 |
| FORHOLD TIL<br>ANDRE HUS    | Del av anlegg - frittstående   |   |  |
| FYSISK MILJØ-<br>SAMMENHENG | Mindre tettsted, sentralt  |   |  |

|                                |   |   |   |
|--------------------------------|---|---|---|
| VERNEVERDI                     | <input type="checkbox"/> PRIORITERT     | BYGNINGEN PRIORITERES SPESIELT SOM BEVARINGSOBJEKT (EVT. INTERN NSB-FREDNING)   | <input type="checkbox"/> BYGNINGEN ER FREDET I MEDHOLD AV LOV OM KULTURMINNER |
|                                | <input type="checkbox"/> HØY            | ENDRINGER SKAL IKKE FORETAS FØR ARKITEKTKONTORET HAR GODKJENT PLANENE. DETTE GJELDER OGSÅ UTSKIFTING AV DØRER, VINDUER, KLEDNING, TAKTEKKING OSV. |   |
|                                | <input type="checkbox"/> MIDDELS        |   |   |
|                                | <input checked="" type="checkbox"/> LAV | ENDRINGER KAN FORETAS UTEN GODKJENNING FRA ARKITEKTKONTORET. DET HENVISES TIL GENERELLE RÅD OG RETNINGSLINJER.                                    |   |
| <input type="checkbox"/> INGEN |   |   |   |

|             |                            |                                    |                     |                                    |
|-------------|----------------------------|------------------------------------|---------------------|------------------------------------|
| DIMENSJONER | HØVED'IAL<br>M 20,8 x 12,9 | BEBYGD<br>AREAL M <sup>2</sup> 436 | ANTALL<br>ETASJER 1 | BRUTTO<br>GOLVAREAL M <sup>2</sup> |
|-------------|----------------------------|------------------------------------|---------------------|------------------------------------|

| BYGNINGSDEL            | TYPE, KONSTRUKSJON   | INSTALLASJON | MERKNAD                          |
|------------------------|--|--------------|----------------------------------|
| FUNDAMENT              | Ringmur, betong  | SKORSTEIN    | STK. 0                           |
| KJELLER<br>UNDERETASJE | 1. Kjeller, trebjelkelag<br>2. Oppfylt, kult                     | ELEKTRISITET | Innlagt                          |
| YTTERVEGG              | Bindingsverk   | OPPVARMING   | PRIMÆRT: Elektrisk<br>SEKUNDÆRT: |
| FASADEKLEDNING         | 1. Stående panel, faspanel<br>2. Stående panel, tømmermannspanel | VANN         | Innlagt                          |
| TAKFORM                | Saltak   | BAD          | Dusj i kj.                       |
| TAKTEKING              | Profilerte stålplater  | TOALETT      | TYPE: WC<br>ANTALL: 2            |

|         |   |                         |  |
|---------|---|-------------------------|--|
| VINDUER | Opprinnelig                                       | DEKOR<br>INNSKRIPSJONER |  |
| DØRER   | Skiftet dør til spiserom.<br>Øvrige opprinnelige. | INTERIØR                |  |

|                                     |    |  |
|-------------------------------------|----|--|
| BYGGEGÅR                            | ÅR | MERKNAD  |
| TILBYGGING<br>OMBYGGING<br>FLYTTING | ÅR | ENDRING<br>Overnattingsrom/hybler omgjort til garderobe og spiserom.<br>Tilbygd remisse for revisjonsvogn. Oljebu var tidligere traktorhall. |

| VEDLIKEHOLDS-<br>TILSTAND | TILSTAND: | I GOD STAND | BEGYNNENDE<br>FORFALL | FRAMSKREDET<br>FORFALL | RUIN | EVT. FORFALLSÅRSÅK |
|---------------------------|-----------|-------------|-----------------------|------------------------|------|--------------------|
|                           | ÅR:       |             |                       |                        |      |                    |
|                           | 1980      | X           |                       |                        |      |                    |
|                           |           |             |                       |                        |      |                    |
|                           |           |             |                       |                        |      |                    |

| FARGESKJEMA   | OPPRINNELIG | NAVERENDE           | FRAMTIDIG | BYGGHERRE    |
|---------------|-------------|---------------------|-----------|--------------|
| UTVENDIG VEGG |             | 4-5B4 Gråguloramsje |           | NSB          |
| VINDSKIER     |             | 4B3 Grågul          |           | ARKITEKT     |
| GERIKTER      |             | 4B3, 4-5B4, 6F6     |           | BYGGMESTER   |
| VINDUER       |             |                     |           | BYGNINGSTYPE |
| DØRER         |             | 6F6 Mørkebrun       |           | STILPREG     |
| HJØRNEBORD    |             | 4-5B4               |           |              |

|                                |   |
|--------------------------------|---|
| TEGNINGER<br>(ARKIVHENVISNING) | Dd.B. 20372.1<br>Ak 11375 (tegning 11379/1) |
| ELDRE FOTOGRAF.                | Ja  |

|                       |  |                    |      |             |         |
|-----------------------|--|--------------------|------|-------------|---------|
| ANDRE<br>OPPLYSNINGER | Tilbygg Remisse og oljebu (traktorstall):<br>Lengde = 3085 cm, Bredde = 540 cm | UTGITT             | DATO | REGISTR.    | DATO    |
|                       |  |                    |      |             | 23.5.85 |
|                       |  | RETTELSES-<br>BLAD | NR   | INNFORT DEN | AV      |
|                       |  |                    | NR   | INNFORT DEN | AV      |
| NR                    | INNFORT DEN  |                    | AV   |             |         |

# NSB · REGISTRERING AV BYGNINGER

Bak/Had 0703.79

|                        |  |                     |                |
|------------------------|--|---------------------|----------------|
| NAVN<br>BYGNINGENS ART | ASKER STASJON<br>Garasje for Elektroavd. | STASJONSNR.<br>1413 | BYGN.NR.<br>10 |
| BANESTREKNING          | 141 Skøyen - Asker                       | KILOMETER<br>24,06  |                |
| KOMMUNE.MATR.NR.       | Asker                                    | GARDSNR.<br>50      | BRUKSNR.<br>68 |
| ADRESSE                | 1370 Asker                               | DISTRIKT<br>Drammen |                |

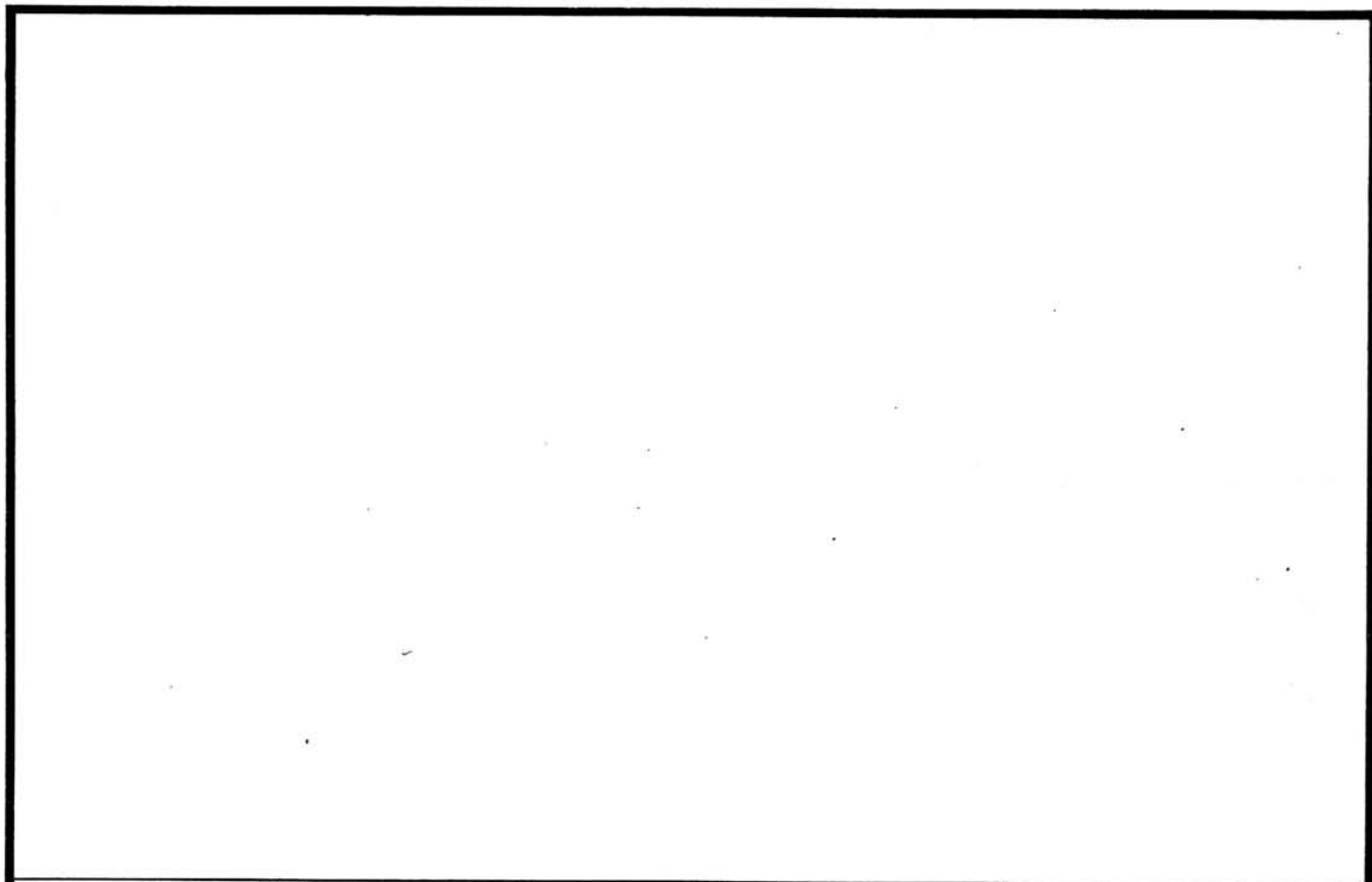

TEGNINGEN VISER:

|                             |   |           |  |
|-----------------------------|---|-----------|--|
| OPPRINNELIG<br>BRUKSFORMAL  | PRIMÆRT<br>Garasje<br>Lager (i kjeller) | SEKUNDÆRT |  |
| NAVÆRENDE<br>BRUKSFORMAL    | PRIMÆRT<br>Garasje<br>Lager (i kjeller) | SEKUNDÆRT | ANTALL<br>LEILIGHETER: 0<br>ANTALL<br>OVERNATTINGSROM: 0 |
| FØRHOLD TIL<br>ANDRE HUS    | Del av anlegg - frittstående            |           |  |
| FYSISK MILJØ-<br>SAMMENHENG | Mindre tettsted, sentralt               |           |  |

|                                     |                          |            |   |                          |  |
|-------------------------------------|--------------------------|------------|---|--------------------------|--|
| VERNEVERDI                          | <input type="checkbox"/> | PRIORITERT | BYGNINGEN PRIORITERES SPESIELT SOM BEVARINGSOBJEKT (EVT. INTERN NSB-FREDNING)   | <input type="checkbox"/> | BYGNINGEN ER FREDET I MEDHOLD AV LOV OM KULTURMINNER |
|                                     | <input type="checkbox"/> | HØY        | ENDRINGER SKAL IKKE FORETAS FØR ARKITEKTKONTORET HAR GODKJENT PLANENE. DETTE GJELDER OGSÅ UTSKIFTING AV DØRER, VINDUER, KLEDNING, TAKTEKKING OSV. |                          |  |
|                                     | <input type="checkbox"/> | MIDDELS    |   |                          |  |
|                                     | <input type="checkbox"/> | LAV        | ENDRINGER KAN FORETAS UTEN GODKJENNING FRA ARKITEKTKONTORET. DET HENVISES TIL GENERELLE RÅD OG RETNINGSLINJER.                                    |                          |  |
| <input checked="" type="checkbox"/> | INGEN                    |            |   |                          |  |

|             |                         |                                   |                     |                                    |
|-------------|-------------------------|-----------------------------------|---------------------|------------------------------------|
| DIMENSJONER | HOVEDMÅL<br>M 9,6 x 7,1 | BEBYGD<br>AREAL M <sup>2</sup> 69 | ANTALL<br>ETASJER 1 | BRUTTO<br>GOLVAREAL M <sup>2</sup> |
|-------------|-------------------------|-----------------------------------|---------------------|------------------------------------|

|                        |   |              |                                  |
|------------------------|---|--------------|----------------------------------|
| BYGNINGSDEL            | TYPE.KONSTRUKSJON                             | INSTALLASJON | MERKNAD                          |
| FUNDAMENT              | Ringmur, betong                               | SKORSTEIN    | STK. 0                           |
| KJELLER<br>UNDERETASJE | Kjeller, betongdekke                          | ELEKTRISITET | Innlagt                          |
| YTTERVEGG              | Bindingsverk, lappet (pusset) innvendig.      | OPPVARMING   | PRIMÆRT: Elektrisk<br>SEKUNDÆRT: |
| FASADEKLEDNING         | 1. Stående panel, tømmermannspanel<br>2. Puss | VANN         | Innlagt                          |
| TAKFORM                | Saltak  | BAD          |                                  |
| TAKTEKKING             | Bølgede asbestsementplater                    | TOALETT      | TYPE:<br>ANTALL: 0               |

|         |             |                         |                            |
|---------|-------------|-------------------------|----------------------------|
| VINDUER | Opprinnelig | DEKOR<br>INNSKRIPSJONER |                            |
| DØRER   | Opprinnelig | INTERIØR                | Pusset (rappet) innvendig. |

|                                     |    |         |
|-------------------------------------|----|---------|
| BYGGGEÅR                            | ÅR | MERKNAD |
| TILBYGGING<br>OMBYGGING<br>FLYTTING | ÅR | ENDRING |

|                           |                  |             |                       |                        |      |                    |
|---------------------------|------------------|-------------|-----------------------|------------------------|------|--------------------|
| VEDLIKEHOLDS-<br>TILSTAND | TILSTAND:<br>ÅR: | I GOD STAND | BEGYNNENDE<br>FORFALL | FRAMSKREDET<br>FORFALL | RUIN | EVT. FORFALLSÅRSÅK |
|                           | 1980             | x           |                       |                        |      |                    |
|                           |                  |             |                       |                        |      |                    |
|                           |                  |             |                       |                        |      |                    |

|               |             |           |           |                  |
|---------------|-------------|-----------|-----------|------------------|
| FARGESKJEMA   | OPPRINNELIG | NAVÆRENDE | FRAMTIDIG | BYGGHERRE<br>NSB |
| UTVENDIG VEGG |             | 1C1       |           | ARKITEKT         |
| VINDSKIER     |             | 1C1       |           | BYGGMESTER       |
| GERIKTER      |             |           |           | BYGNINGSTYPE     |
| VINDUER       |             | Hvit      |           | STILPREG         |
| DØRER         |             | 1C1       |           |                  |
| HJØRNEBORD    |             |           |           |                  |

|                                |     |
|--------------------------------|-----|
| TEGNINGER<br>(ARKIVHENVISNING) |     |
| ELDRE FOTOGRAF.                | Nei |

|                       |                    |      |             |                |
|-----------------------|--------------------|------|-------------|----------------|
| ANDRE<br>OPPLYSNINGER | UTGITT             | DATO | REGISTR.    | DATO<br>6.8.84 |
|                       | RETTELSES-<br>BLAD | NR   | INNFØRT DEN | AV             |
|                       |                    | NR   | INNFØRT DEN | AV             |
|                       |                    | NR   | INNFØRT DEN | AV             |



# NSB - REGISTRERING AV BYGNINGER

Bak/Had 0703.79

|                       |                               |                     |                |
|-----------------------|-------------------------------|---------------------|----------------|
| NAV<br>BYGNINGENS ART | ASKER STASJON<br>Traktorstall | STASJONSNR.<br>1413 | BYGN.NR.<br>13 |
| BANESTREKNING         | 141 Skøyen - Asker            | KILOMETER<br>24,44  |                |
| KOMMUNE.MATR.NR.      | Asker                         | GÅRDSNR.<br>50      | BRUKSNR.<br>68 |
| ADRESSE               | 1370 Asker                    | DISTRIKT<br>Drammen |                |



TEGNINGEN VISER:

|                             |                              |           |  |
|-----------------------------|------------------------------|-----------|--|
| OPPRINNELIG<br>BRUKSFORMÅL  | PRIMÆRT<br>Traktorstall      | SEKUNDÆRT |  |
| NAVÆRENDE<br>BRUKSFORMÅL    | PRIMÆRT<br>Traktorstall      | SEKUNDÆRT | ANTALL<br>LEILIGHETER: 0<br>ANTALL<br>OVERNATTINGSROM: 0 |
| FORHOLD TIL<br>ANDRE HUS    | Del av anlegg - frittstående |           |  |
| FYSISK MILJØ-<br>SAMMENHENG | Mindre tettsted              |           |  |

|            |                                     |            |   |                          |  |
|------------|-------------------------------------|------------|---|--------------------------|--|
| VERNEVERDI | <input type="checkbox"/>            | PRIORITERT | BYGNINGEN PRIORITERES SPESIELT SOM BEVARINGSOBJEKT (EVT. INTERN NSB-FREDNING)   | <input type="checkbox"/> | BYGNINGEN ER FREDET I MEDHOLD AV LOV OM KULTURMINNER |
|            | <input type="checkbox"/>            | HØY        | ENDRINGER SKAL IKKE FORETAS FØR ARKITEKTKONTORET HAR GODKJENT PLANENE. DETTE GJELDER OGSÅ UTSKIFTING AV DØRER, VINDUER, KLEDNING, TAKTEKKING OSV. |                          |  |
|            | <input type="checkbox"/>            | MIDDELS    |   |                          |  |
|            | <input type="checkbox"/>            | LAV        | ENDRINGER KAN FORETAS UTEN GODKJENNING FRA ARKITEKTKONTORET. DET HENVISES TIL GENERELLE RÅD OG RETNINGSLINJER.                                    |                          |  |
|            | <input checked="" type="checkbox"/> | INGEN      |   |                          |  |

|             |                         |                                    |                     |                                    |
|-------------|-------------------------|------------------------------------|---------------------|------------------------------------|
| DIMENSJONER | HØVEDÅL<br>M 20,2 x 5,1 | BEBYGD<br>AREAL M <sup>2</sup> 103 | ANTALL<br>ETASJER 1 | BRUTTO<br>GOLVAREAL M <sup>2</sup> |
|-------------|-------------------------|------------------------------------|---------------------|------------------------------------|

| BYGNINGSDEL            | TYPE.KONSTRUKSJON                   | INSTALLASJON | MERKNAD            |
|------------------------|-------------------------------------|--------------|--------------------|
| FUNDAMENT              | Ringmur, betong                     | SKORSTEIN    | STK. 0             |
| KJELLER<br>UNDERETASJE | Oppfylt, betong på kult. Smøregrav. | ELEKTRISITET | Innlagt            |
| YTTERVEGG              | Stålsøyler, rammeverk i stål.       | OPPVARMING   | PRIMÆRT:           |
| FASADEKLEDNING         | Profilerte stålplater               | VANN         | SEKUNDÆRT:         |
| TAKFORM                | Saltak                              | BAD          | TOALETT            |
| TAKTEKING              | Papp                                | TOALETT      | TYPE:<br>ANTALL: 0 |

|         |                                    |                         |  |
|---------|------------------------------------|-------------------------|--|
| VINDUER | Opprinnelig, med aluminiumsrammer. | DEKOR<br>INNSKRIPSJONER |  |
| DØRER   | Opprinnelige                       | INTERIØR                |  |

|                                     |    |         |
|-------------------------------------|----|---------|
| BYGGEÅR                             | ÅR | MERKNAD |
| TILBYGGING<br>OMBYGGING<br>FLYTTING | ÅR | ENDRING |

|                           |                  |             |                       |                        |      |                    |
|---------------------------|------------------|-------------|-----------------------|------------------------|------|--------------------|
| VEDLIKEHOLDS-<br>TILSTAND | TILSTAND:<br>ÅR: | I GOD STAND | BEGYNNENDE<br>FORFALL | FRAMSKREDET<br>FORFALL | RUIN | EVT. FORFALLSÅRSÅK |
|                           | 1980             | x           |                       |                        |      |                    |
|                           |                  |             |                       |                        |      |                    |
|                           |                  |             |                       |                        |      |                    |

|               |             |                  |           |                   |
|---------------|-------------|------------------|-----------|-------------------|
| FARGESKJEMA   | OPPRINNELIG | NAVERENDE        | FRAMTIDIG | BYGGHERRER<br>NSB |
| UTVENDIG VEGG |             | 1E4 Oliven       |           | ARKITEKT          |
| VINDSKIER     |             | 1E4              |           | BYGGMESTER        |
| GERIKTER      |             |                  |           | BYGNINGSTYPE      |
| VINDUER       |             | Aluminiumsrammer |           | STILPREG          |
| DØRER         |             | 1E4              |           |                   |
| HJØRNEBORD    |             |                  |           |                   |

|                                |  |
|--------------------------------|--|
| TEGNINGER<br>(ARKIVHENVISNING) |  |
| ELDRE FOTOGRAF.                |  |

|                       |                    |      |             |              |
|-----------------------|--------------------|------|-------------|--------------|
| ANDRE<br>OPPLYSNINGER | UTGITT             | DATO | REGISTR.    | DATO 24.7.85 |
|                       | RETTELSES-<br>BLAD | NR   | INNFØRT DEN | AV           |
|                       |                    | NR   | INNFØRT DEN | AV           |
|                       |                    | NR   | INNFØRT DEN | AV           |

# NSB - REGISTRERING AV BYGNINGER

Bak/Had 0703.79

|                        |   |                     |                |
|------------------------|---|---------------------|----------------|
| NAVN<br>BYGNINGENS ART | ASKER STASJON<br>Garasje for B.avd. ("Vaskehallen") | STASJONSNR.<br>1413 | BYGN.NR.<br>14 |
| BANESTREKNING          | 141 Skøyen - Asker                                  | KILOMETER           | 24,44          |
| KOMMUNE.MATR.NR.       | Asker   | GÅRDSNR.            | 50             |
| ADRESSE                | 1370 Asker  | BRUKSNR.            | 68             |
|                        |   | DISTRIKT            | Drammen        |

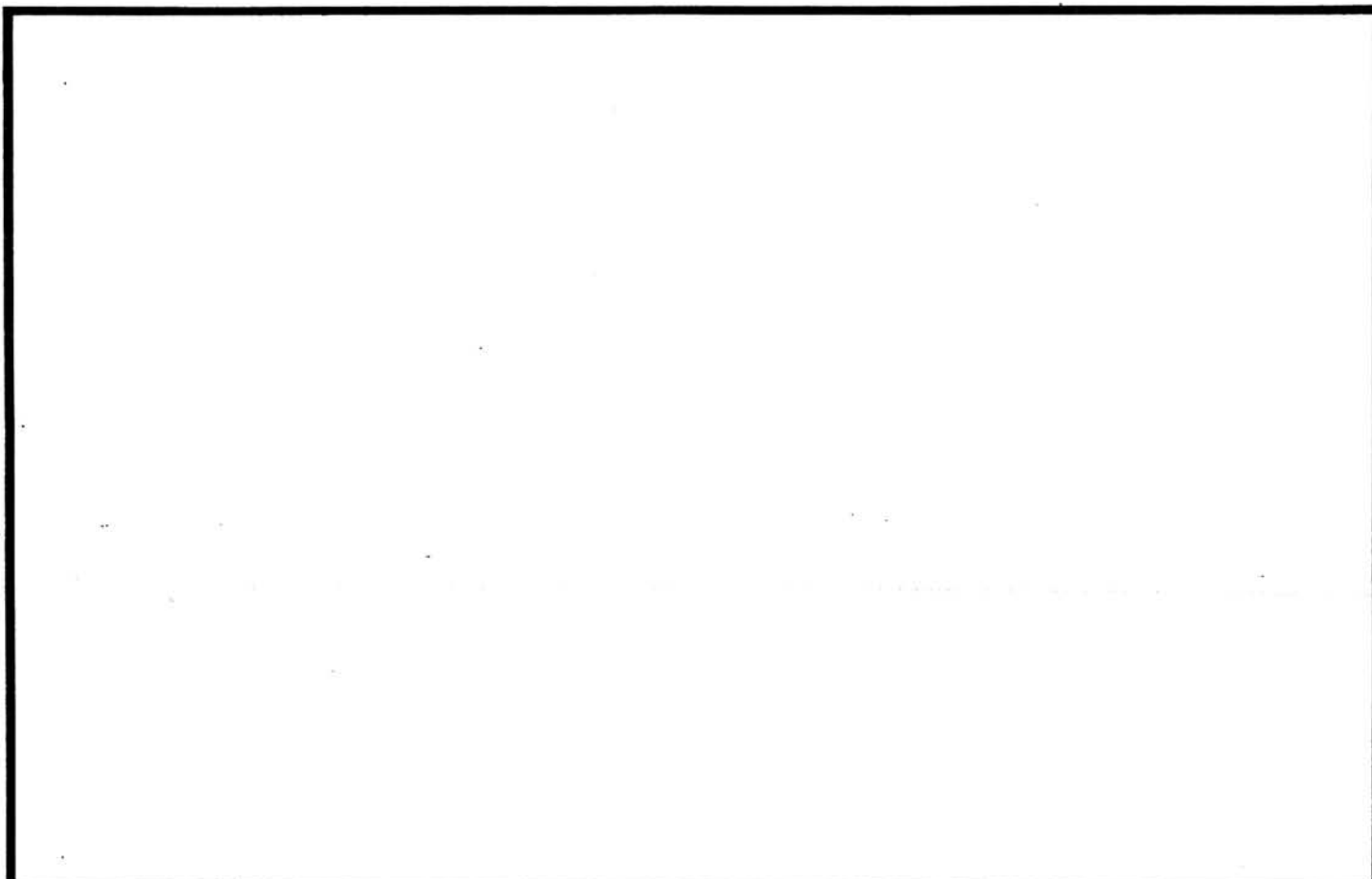

TEGNINGEN VISER:

|                             |  |                                  |  |
|-----------------------------|--|----------------------------------|--|
| OPPRINNELIG<br>BRUKSFORMÅL  | PRIMÆRT<br>Verksted for anlegget av<br>Lieråsen tunnel.        | SEKUNDÆRT                        |  |
| NAVÆRENDE<br>BRUKSFORMÅL    | PRIMÆRT<br>Garasje for B.avd.<br>- Hjullastere<br>- Lastebiler | SEKUNDÆRT<br>- Snøryddingsutstyr | ANTALL<br>LEILIGHETER: 0<br>ANTALL<br>OVERNATTINGSROM: 0 |
| FORHOLD TIL<br>ANDRE HUS    | Del av anlegg - frittstående                                   |                                  |  |
| FYSISK MILJØ-<br>SAMMENHENG | Mindre tettsted  |                                  |  |

|            |                                     |            |   |                          |  |
|------------|-------------------------------------|------------|---|--------------------------|--|
| VERNEVERDI | <input type="checkbox"/>            | PRIORITERT | BYGNINGEN PRIORITERES SPESIELT SOM BEVARINGSOBJEKT (EVT. INTERN NSB-FREDNING)   | <input type="checkbox"/> | BYGNINGEN ER FREDET I MEDHOLD AV LOV OM KULTURMINNER |
|            | <input type="checkbox"/>            | HØY        | ENDRINGER SKAL IKKE FORETAS FØR ARKITEKTKONTORET HAR GODKJENT PLANENE. DETTE GJELDER OGSÅ UTSKIFTING AV DØRER, VINDUER, KLEDNING, TAKTEKKING OSV. |                          |  |
|            | <input type="checkbox"/>            | MIDDELS    |   |                          |  |
|            | <input type="checkbox"/>            | LAV        |   |                          |  |
|            | <input checked="" type="checkbox"/> | INGEN      | ENDRINGER KAN FORETAS UTEN GODKJENNING FRA ARKITEKTKONTORET. DET HENVISES TIL GENERELLE RÅD OG RETNINGSLINJER.                                    |                          |  |

|             |                         |                                    |                     |                                 |
|-------------|-------------------------|------------------------------------|---------------------|---------------------------------|
| DIMENSJONER | HOVEDÅL M<br>12,8 x 9,1 | BEBYGD AREAL M <sup>2</sup><br>116 | ANTALL ETASJER<br>1 | BRUTTO GOLVAREAL M <sup>2</sup> |
|-------------|-------------------------|------------------------------------|---------------------|---------------------------------|

| BYGNINGSDEL         | TYPE.KONSTRUKSJON               | INSTALLASJON | MERKNAD  |
|---------------------|---------------------------------|--------------|--|
| FUNDAMENT           | Ringmur, betong                 | SKORSTEIN    | STK. 0   |
| KJELLER UNDERETASJE | Oppfylt, betong på kult         | ELEKTRISITET | Innlagt  |
| YTTERVEGG           | Bindingsverk                    | OPPVARMING   | PRIMÆRT: Elektrisk<br>SEKUNDÆRT: (i del av b.) |
| FASADEKLEDNING      | Stående panel, tømmermannspanel | VANN         | Innlagt  |
| TAKFORM             | Saltak                          | BAD          |  |
| TAKTEKKING          | Bølgeblikk                      | TOALETT      | TYPE:<br>ANTALL: 0                             |

|         |              |                         |  |
|---------|--------------|-------------------------|--|
| VINDUER | Opprinnelige | DEKOR<br>INNSKRIPSJONER |  |
| DØRER   | Opprinnelige | INTERIØR                |  |

|                                     |            |                |
|-------------------------------------|------------|----------------|
| BYGGEÅR                             | ÅR<br>1970 | MERKNAD<br>ca. |
| TILBYGGING<br>OMBYGGING<br>FLYTTING | ÅR         | ENDRING        |

| VEDLIKEHOLDS-<br>TILSTAND | TILSTAND: | I GOD STAND | BEGYNNENDE<br>FORFALL | FRAMSKREDET<br>FORFALL | RUIN | EVT. FORFALLSÅRSÅK |
|---------------------------|-----------|-------------|-----------------------|------------------------|------|--------------------|
|                           | ÅR:       |             |                       |                        |      |                    |
|                           | 1980      | x           |                       |                        |      | Dårlig vedlikehold |
|                           |           |             |                       |                        |      |                    |
|                           |           |             |                       |                        |      |                    |

| FARGESKJEMA   | OPPRINNELIG | NAVERENDE      | FRAMTIDIG | BYGGHERRE    |
|---------------|-------------|----------------|-----------|--------------|
| UTVENDIG VEGG |             | 28D4 Mattgrønn |           | NSB          |
| VINDSKIER     |             | 4B2 Gulgrå     |           | ARKITEKT     |
| GERIKTER      |             |                |           | BYGGMESTER   |
| VINDUER       |             | 4B2            |           | BYGNINGSTYPE |
| DØRER         |             | 28D4, 4B2      |           | STILPREG     |
| HJØRNEBORD    |             |                |           |              |

|                                |     |
|--------------------------------|-----|
| TEGNINGER<br>(ARKIVHENVISNING) |     |
| ELDRE FOTOGRAF.                | Nei |

|                       |                    |      |             |                |
|-----------------------|--------------------|------|-------------|----------------|
| ANDRE<br>OPPLYSNINGER | UTGITT             | DATO | REGISTR.    | DATO<br>6.8.85 |
|                       | RETTELSES-<br>BLAD | NR   | INNFØRT DEN | AV             |
|                       |                    | NR   | INNFØRT DEN | AV             |
|                       |                    | NR   | INNFØRT DEN | AV             |

# NSB · REGISTRERING AV BYGNINGER

Bak/Had 0703.79

|                        |  |                     |                 |
|------------------------|--|---------------------|-----------------|
| NAVN<br>BYGNINGENS ART | ASKER STASJON<br>Bolig 1. Dobbel funksjonærbolig | STASJONSNR.<br>1413 | BYGN. NR.<br>15 |
| BANESTREKNING          | 141 Skøyen - Asker                               | KILOMETER<br>23,94  |                 |
| KOMMUNE. MATR. NR.     | Asker  | GÅRDSNR.<br>50      | BRUKSNR.<br>68  |
| ADRESSE                | Alfheim 33, 1370 Asker                           | DISTRIKT<br>Drammen |                 |

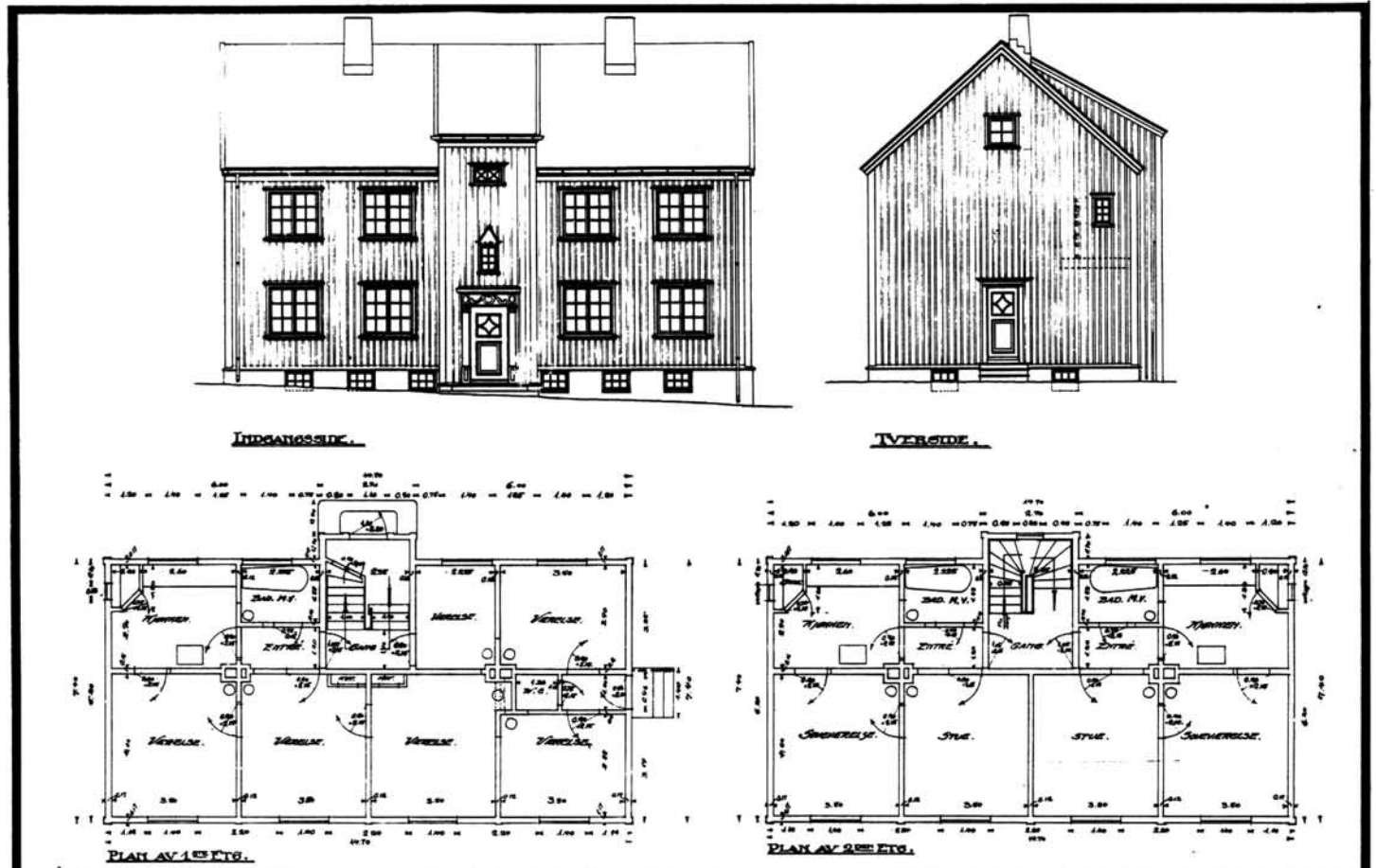

TEGNINGEN VISER: Orig.tegn. Dat. august 1921 M 1:200

|                             |   |           |  |
|-----------------------------|---|-----------|--|
| OPPRINNELIG<br>BRUKSFORMÅL  | PRIMÆRT<br>Funksjonærbolig med 3 leiligheter og 2 overn.r./hybler | SEKUNDÆRT |  |
| NAVÆRENDE<br>BRUKSFORMÅL    | PRIMÆRT<br>Dobbel bolig   | SEKUNDÆRT | ANTALL<br>LEILIGHETER: 2<br>ANTALL<br>OVERNATTINGSROM: 0 |
| FORHOLD TIL<br>ANDRE HUS    | Del av anlegg - frittstående                                      |           |  |
| FYSISK MILJØ-<br>SAMMENHENG | Mindre tettsted, sentralt   |           |  |

|            |   |   |   |
|------------|---|---|---|
| VERNEVERDI | <input type="checkbox"/> PRIORITYERT        | BYGNINGEN PRIORITYERES SPESIELT SOM BEVARINGSOBJEKT (EVT. INTERN NSB-FREDNING)  | <input type="checkbox"/> BYGNINGEN ER FREDET I MEDHOLD AV LOV OM KULTURMINNER |
|            | <input type="checkbox"/> HØY                | ENDRINGER SKAL IKKE FORETAS FØR ARKITEKTKONTORET HAR GODKJENT PLANENE. DETTE GJELDER OGSÅ UTSKIFTING AV DØRER, VINDUER, KLEDNING, TAKTEKKING OSV. |   |
|            | <input checked="" type="checkbox"/> MIDDELS |   |   |
|            | <input type="checkbox"/> LAV                | ENDRINGER KAN FORETAS UTEN GODKJENNING FRA ARKITEKTKONTORET. DET HENVISES TIL GENERELLE RÅD OG RETNINGSLINJER.                                    |   |
|            | <input type="checkbox"/> INGEN              |   |   |

|             |                          |                                    |                     |                                    |
|-------------|--------------------------|------------------------------------|---------------------|------------------------------------|
| DIMENSJØNER | HOVEDTÅL<br>M 14,7 x 7,4 | BEBYGD<br>AREAL M <sup>2</sup> 109 | ANTALL<br>ETASJER 2 | BRUTTO<br>GOLVAREAL M <sup>2</sup> |
|-------------|--------------------------|------------------------------------|---------------------|------------------------------------|

| BYGNINGSDEL            | TYPE.KONSTRUKSJON      | INSTALLASJON | MERKNAD                              |
|------------------------|------------------------|--------------|--------------------------------------|
| FUNDAMENT              | Ringmur, betong        | SKORSTEIN    | STK. 2                               |
| KJELLER<br>UNDERETASJE | Kjeller, trebjelkelag  | ELEKTRISITET | Innlagt                              |
|                        |                        | OPPVARMING   | PRIMERT: Elektrisk<br>SEKUNDÆRT: Ved |
| YTTERVEGG              | Bindingsverk i tre (?) | VANN         | Innlagt                              |
| FASADEKLEDNING         | Lektepanel             | BAD          | Innlagt                              |
| TAKFORM                | Saltak                 | TOALETT      | TYPE: WC                             |
| TAKTEKKING             | Rød krum tegl          |              | ANTALL: 2                            |

|         |                                   |                         |   |
|---------|-----------------------------------|-------------------------|---|
| VINDUER | Opprinnelige                      | DEKOR<br>INNSKRIPSJONER | Profilertepilastre ved inng.dør.<br>Dekorfelt over inngangsdør. |
| DØRER   | Skiftet til panelt med glassfelt. | INTERIØR                |   |

|                                       |         |  |
|---------------------------------------|---------|--|
| BYGGEÅR                               | ÅR 1923 | MERKNAD  |
| TILBYGGING •<br>OMBYGGING<br>FLYTTING | ÅR 1962 | ENDRING<br>Ombygd til 2 leiligheter, en i hver etasje. |

| VEDLIKEHOLDS-<br>TILSTAND | TILSTAND: | I GOD STAND | BEGYNNENDE<br>FORFALL | FRAMSKREDET<br>FORFALL | RUIN | EVT. FORFALLSÅRSÅK |
|---------------------------|-----------|-------------|-----------------------|------------------------|------|--------------------|
|                           | ÅR:       |             |                       |                        |      |                    |
|                           | 1980      | x           |                       |                        |      | Nymalt 1985        |
|                           |           |             |                       |                        |      |                    |
|                           |           |             |                       |                        |      |                    |

|               |             |               |           |                              |
|---------------|-------------|---------------|-----------|------------------------------|
| FARGESKJEMA   | OPPRINNELIG | NAVÆRENDE     | FRAMTIDIG | BYGGHERRE<br>NSB             |
| UTVENDIG VEGG |             | 4B3 Gråbun    |           | ARKITEKT<br>NSB-Ak v/G. Hoel |
| VINDSKIER     |             | 6F8 Mørkebrun |           | BYGGMESTER                   |
| GERIKTER      |             | 6F8           |           | BYGNINGSTYPE                 |
| VINDUER       |             | 6F8           |           | STILPREG                     |
| DØRER         |             | 6F8           |           |                              |
| HJØRNEBORD    |             | 4B3           |           |                              |

|                                |         |
|--------------------------------|---------|
| TEGNINGER<br>(ARKIVHENVISNING) | Ak 2926 |
| ELDRE FOTOGRAF.                | Ja      |

|                       |   |                    |      |             |              |
|-----------------------|---|--------------------|------|-------------|--------------|
| ANDRE<br>OPPLYSNINGER | Oppusset 1985: Reparert tak, bygd overbygg ved inngang. Nymalt. | UTGITT             | DATO | REGISTR.    | DATO 24.7.85 |
|                       |   | RETTELSES-<br>BLAD | NR   | INNFØRT DEN | AV           |
|                       |   |                    | NR   | INNFØRT DEN | AV           |
|                       |   |                    | NR   | INNFØRT DEN | AV           |

# NSB - REGISTRERING AV BYGNINGER

Bak/Had 0703.79

|                        |                                 |                     |                |
|------------------------|---------------------------------|---------------------|----------------|
| NAVN<br>BYGNINGENS ART | ASKER STASJON<br>Bolig 1, uthus | STASJONSNR.<br>1413 | BYGN.NR.<br>16 |
| BANESTREKNING          | 141 Skøyen - Asker              | KILOMETER<br>23,96  |                |
| KOMMUNE.MATR.NR.       | Asker                           | GÅRDSNR.<br>50      | BRUKSNR.<br>68 |
| ADRESSE                | Alfheim 33, 1370 Asker          | DISTRIKT<br>Drammen |                |

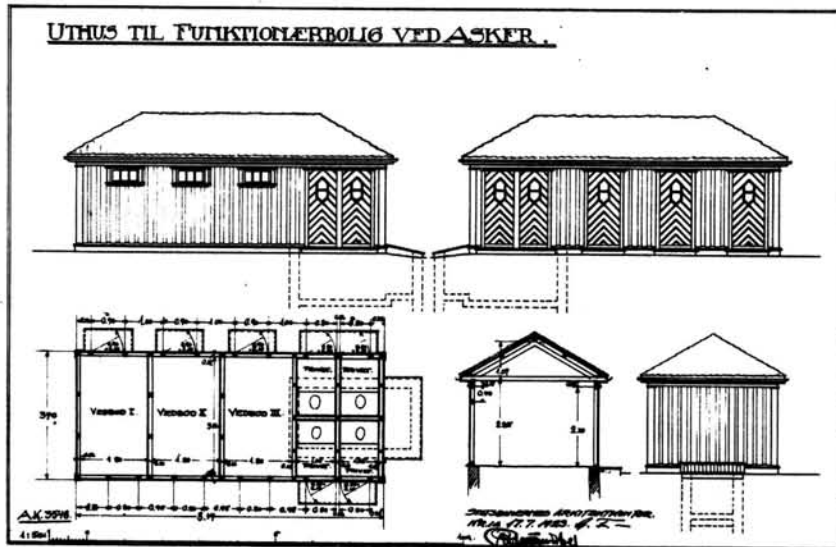

TEGNINGEN VISER: Orig.tegn. Dat. 17.7.1923 M 1:200

|                             |   |           |  |
|-----------------------------|---|-----------|--|
| OPPRINNELIG<br>BRUKSFORMAL  | PRIMÆRT<br>Uthus<br>- Vedbu<br>- Privet | SEKUNDÆRT |  |
| NAVÆRENDE<br>BRUKSFORMAL    | PRIMÆRT<br>Uthus                        | SEKUNDÆRT | ANTALL<br>LEILIGHETER: 0<br>ANTALL<br>OVERNATTINGSROM: 0 |
| FORHOLD TIL<br>ANDRE HUS    | Del av anlegg - frittstående            |           |  |
| FYSISK MILJØ-<br>SAMMENHENG | Mindre tettsted, sentralt               |           |  |

|            |                                     |            |   |                          |  |
|------------|-------------------------------------|------------|---|--------------------------|--|
| VERNEVERDI | <input type="checkbox"/>            | PRIORITERT | BYGNINGEN PRIORITERES SPESIELT SOM BEVARINGSOBJEKT (EVT. INTERN NSB-FREDNING)   | <input type="checkbox"/> | BYGNINGEN ER FREDET I MEDHOLD AV LOV OM KULTURMINNER |
|            | <input type="checkbox"/>            | HØY        | ENDRINGER SKAL IKKE FORETAS FØR ARKITEKTKONTORET HAR GODKJENT PLANENE. DETTE GJELDER OGSÅ UTSKIFTING AV DØRER, VINDUER, KLEDNING, TAKTEKKING OSV. |                          |  |
|            | <input checked="" type="checkbox"/> | MIDDELS    |   |                          |  |
|            | <input type="checkbox"/>            | LAV        | ENDRINGER KAN FORETAS UTEN GODKJENNING FRA ARKITEKTKONTORET. DET HENVISES TIL GENERELLE RÅD OG RETNINGSLINJER.                                    |                          |  |
|            | <input type="checkbox"/>            | INGEN      |   |                          |  |

|             |                     |                                |                  |                                 |
|-------------|---------------------|--------------------------------|------------------|---------------------------------|
| DIMENSJONER | HOVEDÅL M 8,1 x 3,4 | BEBYGD AREAL M <sup>2</sup> 27 | ANTALL ETASJER 1 | BRUTTO GOLVAREAL M <sup>2</sup> |
|-------------|---------------------|--------------------------------|------------------|---------------------------------|

| BYGNINGSDEL         | TYPE. KONSTRUKSJON  | INSTALLASJON | MERKNAD                |
|---------------------|---|--------------|------------------------|
| FUNDAMENT           | Ringmur, betong   | SKORSTEIN    | STK. 0                 |
| KJELLER UNDERETASJE | 1. Oppfylt, betong på kult<br>2. Møkkabinge, tregulv på bjelkelag | ELEKTRISITET | Innlagt                |
| YTTERVEGG           | Bindingsverk i tre  | OPPVARMING   | PRIMÆRT:<br>SEKUNDÆRT: |
| FASADEKLEDNING      | Stående panel, tømmermannspanel                                   | VANN         |                        |
| TAKFORM             | Valmtak   | BAD          |                        |
| TAKTEKKING          | Profilerte stålplater   | TOALETT      | TYPE:<br>ANTALL: 0     |

|         |  |                      |   |
|---------|--|----------------------|---|
| VINDUER | Opprinnelige (mot den tilbygde garasjen) | DEKOR INNSKRIPSJONER |   |
| DØRER   | Opprinnelige                             | INTERIØR             | Opprinnelig panel, listverk, himling og trapp for det meste bevart. |

|                               |         |   |
|-------------------------------|---------|---|
| BYGGÅR                        | ÅR 1923 | MERKNAD   |
| TILBYGGING OMBYGGING FLYTTING | ÅR      | ENDRING   |
|                               |         | Doer fjernet. Delt i to rom. Garasje bygd inntil. |

| VEDLIKEHOLDS-TILSTAND | TILSTAND: ÅR: | I GOD STAND | BEGYNNENDE FORFALL | FRAMSKREDET FORFALL | RUIN | EVT. FORFALLSÅRSÅK |
|-----------------------|---------------|-------------|--------------------|---------------------|------|--------------------|
|                       | 1980          | x           |                    |                     |      |                    |
|                       |               |             |                    |                     |      |                    |
|                       |               |             |                    |                     |      |                    |

|               |             |               |           |                           |
|---------------|-------------|---------------|-----------|---------------------------|
| FARGESKJEMA   | OPPRINNELIG | NAVERENDE     | FRAMTIDIG | BYGGHERRE NSB             |
| UTVENDIG VEGG |             | 4B3 Grågul    |           | ARKITEKT NSB-Ak v/0. Hoel |
| VINDSKIER     |             |               |           | BYGGMESTER                |
| GERIKTER      |             |               |           | BYGNINGSTYPE              |
| VINDUER       |             | Hvite (?)     |           | STILPREG                  |
| DØRER         |             | GF8 Mørkebrun |           |                           |
| HJØRNEBORD    |             | 4B3           |           |                           |

|                             |         |
|-----------------------------|---------|
| TEGNINGER (ARKIVHENVISNING) | Ak 3548 |
| ELDRE FOTOGRAF.             | Ja      |

|                    |                      |               |             |             |              |
|--------------------|----------------------|---------------|-------------|-------------|--------------|
| ANDRE OPPLYSNINGER | Ny taktekkning 1985. | UTGITT        | DATO        | REGISTR.    | DATO 24.7.85 |
|                    |                      | RETTELSESBLAD | NR          | INNFØRT DEN | AV           |
|                    |                      |               | NR          | INNFØRT DEN | AV           |
|                    |                      | NR            | INNFØRT DEN | AV          |              |



# NSB · REGISTRERING AV BYGNINGER

Bak/Had 0703.79

|                        |                           |                     |                |
|------------------------|---------------------------|---------------------|----------------|
| NAVN<br>BYGNINGENS ART | ASKER STASJON<br>Bolig 2  | STASJONSNR.<br>1413 | BYGN.NR.<br>17 |
| BANESTREKNING          | 141 Skøyen - Asker        | KILOMETER<br>23,97  |                |
| KOMMUNE.MATR.NR.       | Asker                     | GÅRDSNR<br>50       | BRUKSNR.<br>68 |
| ADRESSE                | Alfheim 30-32, 1370 Asker | DISTRIKT<br>Drammen |                |



Fasade mot øst

Fasade mot sør

Fasade mot nord

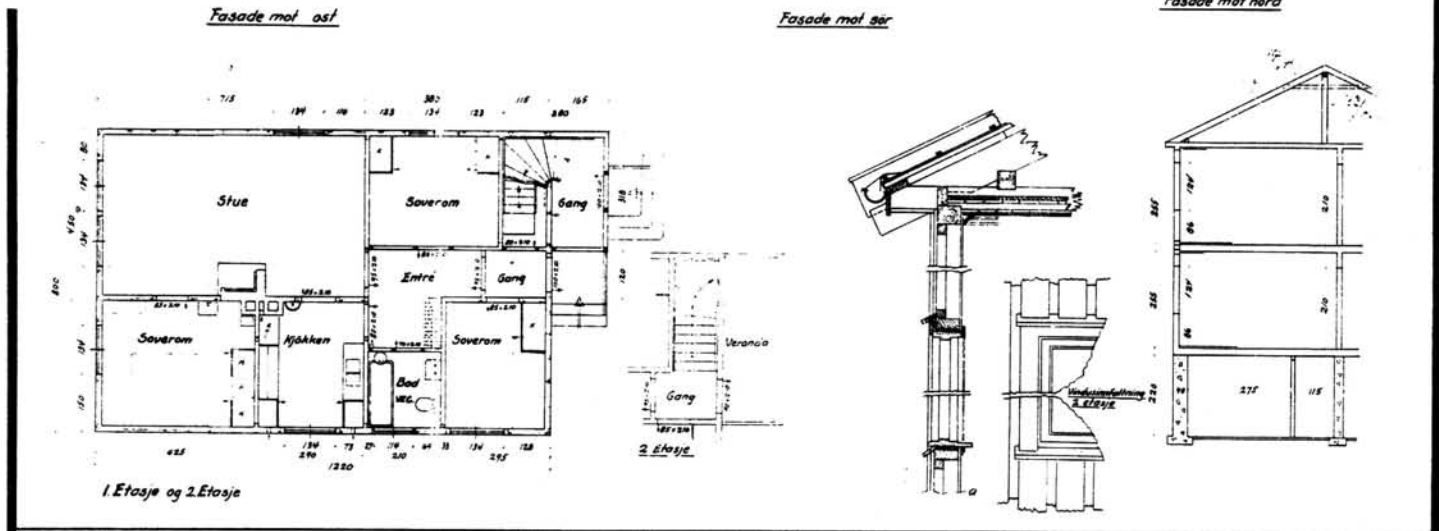

1. Etasje og 2. Etasje

TEGNINGEN VISER: Orig.tegn. Dat. 18.9.1946 M 1:200

|                             |                                   |           |  |
|-----------------------------|-----------------------------------|-----------|--|
| OPPRINNELIG<br>BRUKSFØRMÅL  | PRIMÆRT<br>Dobbel funksjonærbolig | SEKUNDÆRT |  |
| NAVÆRENDE<br>BRUKSFØRMÅL    | PRIMÆRT<br>Tomannsbolig           | SEKUNDÆRT | ANTALL<br>LEILIGHETER: 2<br>ANTALL<br>OVERNATTINGSROM: 0 |
| FORHOLD TIL<br>ANDRE HUS    | Del av anlegg - frittstående      |           |  |
| FYSISK MILJØ-<br>SAMMENHENG | Mindre tettsted, sentralt         |           |  |

|            |   |   |   |
|------------|---|---|---|
| VERNEVERDI | <input type="checkbox"/> PRIORITYERT    | BYGNINGEN PRIORITYERES SPESIELT SOM BEVARINGSOBJEKT (EVT. INTERN NSB-FREDNING)  | <input type="checkbox"/> BYGNINGEN ER FREDET I MEDHOLD AV LOV OM KULTURMINNER |
|            | <input type="checkbox"/> HØY            | ENDRINGER SKAL IKKE FORETAS FØR ARKITEKKTØRETT HAR GODKJENT PLANENE. DETTE GJELDER OGSÅ UTSKIFTING AV DØRER, VINDUER, KLEDNING, TAKTEKKING OSV. |   |
|            | <input type="checkbox"/> MIDDELS        |   |   |
|            | <input checked="" type="checkbox"/> LAV | ENDRINGER KAN FORETAS UTEN GODKJENNING FRA ARKITEKKTØRETT. DET HENVISES TIL GENERELLE RÅD OG RETNINGSLINJER.                                    |   |
|            | <input type="checkbox"/> INGEN          |   |   |

|             |                        |                                    |                     |                                    |
|-------------|------------------------|------------------------------------|---------------------|------------------------------------|
| DIMENSJONER | HOVED'AL<br>M 12,2 x 8 | BEBYGD<br>AREAL M <sup>2</sup> 102 | ANTALL<br>ETASJER 2 | BRUTTO<br>GOLVAREAL M <sup>2</sup> |
|-------------|------------------------|------------------------------------|---------------------|------------------------------------|

| BYGNINGSDEL            | TYPE, KONSTRUKSJON                                   | INSTALLASJON | MERKNAD                               |
|------------------------|--|--------------|---------------------------------------|
| FUNDAMENT              | Ringmur, betong                                      | SKORSTEIN    | STK. 1                                |
| KJELLER<br>UNDERETASJE | Kjeller, trebjelkelag                                | ELEKTRISITET | Innlagt                               |
| YTTERVEGG              | Lemmekonstruksjon, 8 cm Brakkelemmer og 2" utforing. | OPPVARMING   | PRIMERT: Elektrisk<br>SEKUNDÆRT: Olje |
| FASADEKLEDNING         | Stående panel, tømmermannspanel.                     | VANN         | Innlagt                               |
| TAKFORM                | Saltak   | BAD          | Bad                                   |
| TAKTEKKING             | Rød krum tegl  | TOALETT      | TYPE: WC<br>ANTALL: 2                 |

|         |  |                         |   |
|---------|--|-------------------------|---|
| VINDUER | 1983: Skiftet til vippevinduer tiln. lik oppr. Småvinduene opprinnelige. | DEKOR<br>INNSKRIPSJONER |   |
| DØRER   | Platekledt (opprinnelige?)   | INTERIØR                | Noe opprinnelig panel og listverk bevart. |

|                                     |         |         |
|-------------------------------------|---------|---------|
| BYGGÅR                              | ÅR 1947 | MERKNAD |
| TILBYGGING<br>OMBYGGING<br>FLYTTING | ÅR      | ENDRING |

| VEDLIKEHOLDS-<br>TILSTAND | TILSTAND: | I GOD STAND | BEGYNNENDE<br>FORFALL | FRAMSKREDET<br>FORFALL | RUIN | EVT. FORFALLSÅRSÅK |
|---------------------------|-----------|-------------|-----------------------|------------------------|------|--------------------|
|                           | ÅR:       | 1980        | x                     |                        |      | Dårlig maling      |

| FARGESKJEMA   | OPPRINNELIG | NAVERENDE        | FRAMTIDIG | BYGGHERRE<br>NSB  |
|---------------|-------------|------------------|-----------|---|
| UTVENDIG VEGG |             | 4-5C4 Rødblond   |           | ARKITEKT<br>NSB Dr.b. d.sporanl.<br>v/Jørstad og Kolstad                            |
| VINDSKIER     |             | Hvite            |           |   |
| GERIKTER      |             | Hvite, brun beis |           | BYGGMESTER  |
| VINDUER       |             | Hvite, brun beis |           | BYGNINGSTYPE<br>Som Asker bolig 6 og 7 og<br>Marnardal v.b. 2 (Sørl.b.)<br>STILPREG |
| DØRER         |             | 8E4 Rødbrun      |           |   |
| HJØRNEBORD    |             |                  |           |   |

|                                |          |
|--------------------------------|----------|
| TEGNINGER<br>(ARKIVHENVISNING) | Ak 11446 |
| ELDRE FOTOGRAF.                | Ja       |

|                       |  |                     |      |             |              |
|-----------------------|--|---------------------|------|-------------|--------------|
| ANDRE<br>OPPLYSNINGER | Bygn. er etterisolert (lite effektivt).<br>Bygn. er oppført av Dr.b. Dobbeltsporanl.,<br>overtatt av Dr.b. 1.3.1956. | UTGITT              | DATO | REGISTR.    | DATO 24.7.85 |
|                       |  | RETTELSESB-<br>BLAD | NR   | INNFORT DEN | AV           |
|                       |  |                     | NR   | INNFORT DEN | AV           |

# NSB · REGISTRERING AV BYGNINGER

Bak/Hed 0703.79

|                        |  |                     |                |
|------------------------|--|---------------------|----------------|
| NAVN<br>BYGNINGENS ART | ASKER STASJON<br>Bolig 5. Tomannsbolig | STASJONSNR.<br>1413 | BYGN.NR.<br>18 |
| BANESTREKNING          | 141 Skøyen - Asker                     | KILOMETER<br>24,01  |                |
| KOMMUNE.MATR.NR.       | Asker                                  | GÅRDSNR.<br>50      | BRUKSNR.<br>68 |
| ADRESSE                | Alfheim 38-40, 1370 Asker              | DISTRIKT<br>Drammen |                |

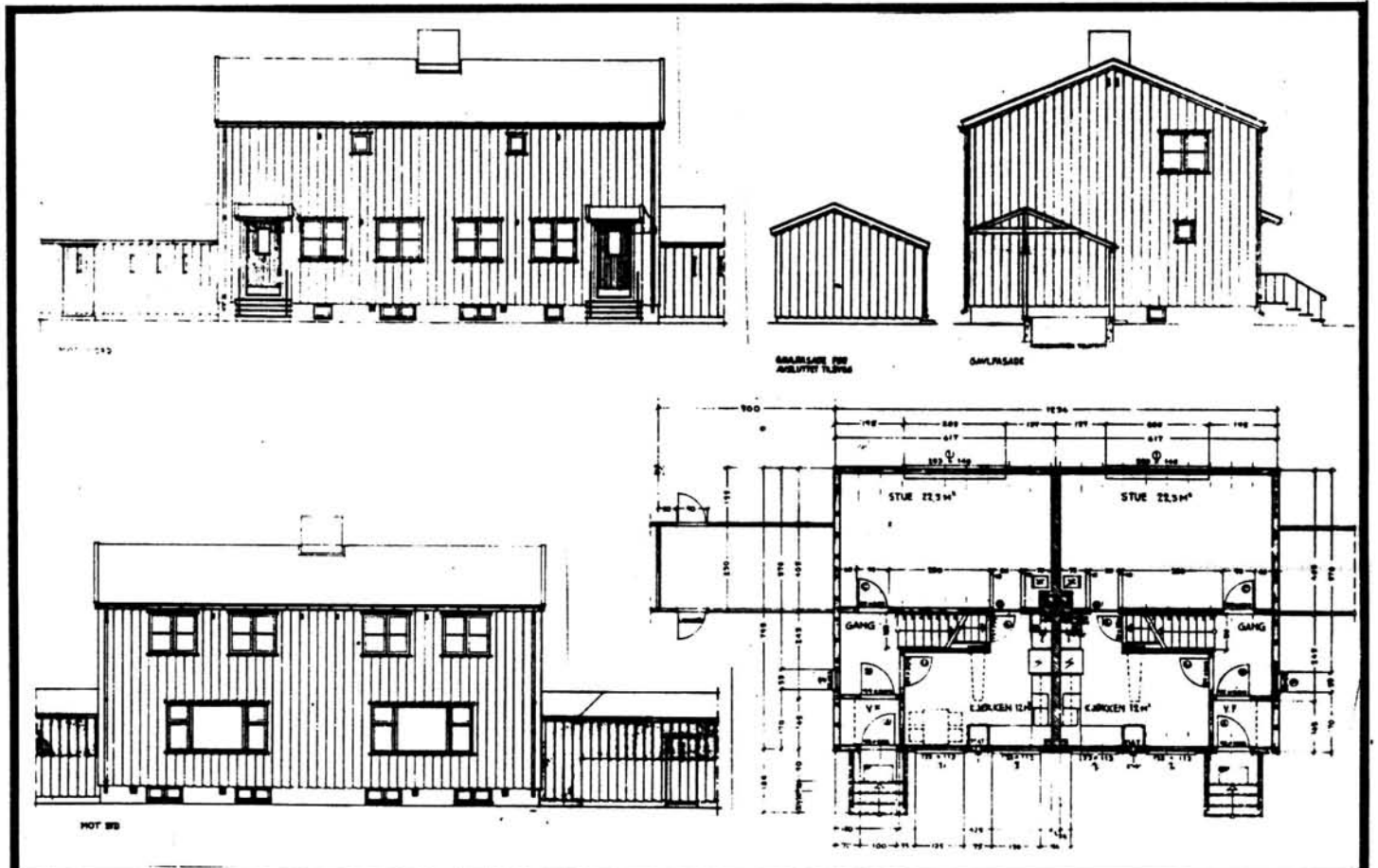

TEGNINGEN VISER: Orig.tegn. Dat. 8.7.1959 M 1:200

|                             |                              |           |  |
|-----------------------------|------------------------------|-----------|--|
| OPPRINNELIG<br>BRUKSFORMÅL  | PRIMÆRT<br>Tomannsbolig      | SEKUNDÆRT |  |
| NAVÆRENDE<br>BRUKSFORMÅL    | PRIMÆRT<br>Tomannsbolig      | SEKUNDÆRT | ANTALL<br>LEILIGHETER: 2<br>ANTALL<br>OVERNATTINGSROM: 0 |
| FORHOLD TIL<br>ANDRE HUS    | Del av anlegg - frittstående |           |  |
| FYSISK MILJØ-<br>SAMMENHENG | Mindre tettsted, sentralt    |           |  |

|                                |   |  |  |
|--------------------------------|---|--|--|
| VERNEVERDI                     | <input type="checkbox"/> PRIO-<br>RITERT    | BYGNINGEN PRIORITERES SPESIELT SOM BEVA-<br>RINGSOBJEKT (EVT. INTERN NSB-FREDNING)   | <input type="checkbox"/> BYGNINGEN ER FREDET I MEDHOLD AV LOV<br>OM KULTURMINNER |
|                                | <input type="checkbox"/> HØY                | ENDRINGER SKAL IKKE FORETAS FØR ARKITEKTKONTORET HAR GODKJENT PLANENE. DETTE GJELDER<br>OGSÅ UTSKIFTING AV DØRER, VINDUER, KLEDNING, TAKTEKKING OSV. |  |
|                                | <input checked="" type="checkbox"/> MIDDELS |  |  |
|                                | <input type="checkbox"/> LAV                | ENDRINGER KAN FORETAS UTEN GODKJENNING FRA ARKITEKTKONTORET. DET HENVISES TIL GENE-<br>RELLE RÅD OG RETNINGSLINJER.                                  |  |
| <input type="checkbox"/> INGEN |   |  |  |

|             |                           |                                    |                     |                                    |
|-------------|---------------------------|------------------------------------|---------------------|------------------------------------|
| DIMENSJONER | HOVED*1AL<br>M 12,3 x 7,9 | BEBYGD<br>AREAL M <sup>2</sup> 110 | ANTALL<br>ETASJER 2 | BRUTTO<br>GOLVAREAL M <sup>2</sup> |
|-------------|---------------------------|------------------------------------|---------------------|------------------------------------|

|                        |                                  |              |                        |
|------------------------|----------------------------------|--------------|------------------------|
| BYGNINGSDEL            | TYPE, KONSTRUKSJON               | INSTALLASJON | MERKNAD                |
| FUNDAMENT              | Ringmur, betong                  | SKORSTEIN    | STK. 1                 |
| KJELLER<br>UNDERETASJE | Kjeller, trebjelkelag            | ELEKTRISITET | Innlagt                |
| YTTERVEGG              | Bindingsverk i tre               | OPPVARMING   | PRIMÆRT:<br>SEKUNDÆRT: |
| FASADEKLEDNING         | Stående panel - tømmermannspanel | VANN         | Innlagt                |
| TAKFORM                | Saltak                           | BAD          | Innlagt                |
| TAKTEKKING             | Rød dobbelt krum sement-takstein | TOALETT      | TYPE: WC<br>ANTALL: 2  |

|         |   |                         |  |
|---------|---|-------------------------|--|
| VINDUER | Nye vippevinduer 2. etg. mot vest, tilnærmet lik oppe. Øvrige opprinnelige. | DEKOR<br>INNSKRIPSJONER |  |
| DØRER   | Opprinnelige (panelte med glassfelt)  | INTERIØR                |  |

|                                     |         |         |
|-------------------------------------|---------|---------|
| BYGGGEÅR                            | AR 1960 | MERKNAD |
| TILBYGGING<br>OMBYGGING<br>FLYTTING | AR      | ENDRING |

|                           |                 |             |                       |                        |      |                    |
|---------------------------|-----------------|-------------|-----------------------|------------------------|------|--------------------|
| VEDLIKEHOLDS-<br>TILSTAND | TILSTAND<br>AR: | I GOD STAND | BEGYNNENDE<br>FORFALL | FRAMSKREDET<br>FORFALL | RUIN | EVT. FORFALLSARSAK |
|                           | 1980            | x           |                       |                        |      |                    |
|                           |                 |             |                       |                        |      |                    |
|                           |                 |             |                       |                        |      |                    |

|               |             |                    |           |                                |
|---------------|-------------|--------------------|-----------|--------------------------------|
| FARGESKJEMA   | OPPRINNELIG | NAVERENDE          | FRAMTIDIG | BYGGHERRE                      |
| UTVENDIG VEGG |             | 5F5 Gulbrun (Beis) |           | NSB                            |
| VINDSKIER     |             | 4B3 Grågul         |           | ARKITEKT<br>NSB-Ak v/A. Sundby |
| GERIKTER      |             |                    |           | BYGGMESTER                     |
| VINDUER       |             | 4B3                |           | BYGNINGSTYPE                   |
| DØRER         |             | Klar lakk          |           | STILPREG<br>V.25               |
| HJØRNEBORD    |             |                    |           |                                |

|                                |          |
|--------------------------------|----------|
| TEGNINGER<br>(ARKIVHENVISNING) | Ak 11037 |
| ELDRE FOTOGRAF                 | Ja       |

|                       |  |                    |      |             |              |
|-----------------------|--|--------------------|------|-------------|--------------|
| ANDRE<br>OPPLYSNINGER | Uthus bygd inntil på begge gavler:<br>Lengde: 500 cm, Bredde: 250 cm | UTGITT             | DATO | REGISTR.    | DATO 24.7.85 |
|                       |  | RETTELSES-<br>BLAD | NR   | INNFORT DEN | AV           |
|                       |  |                    | NR   | INNFORT DEN | AV           |
|                       |  |                    | NR   | INNFORT DEN | AV           |

# NSB · REGISTRERING AV BYGNINGER

Bak/Had 0703.79

|                        |                           |                     |                |
|------------------------|---------------------------|---------------------|----------------|
| NAVN<br>BYGNINGENS ART | ASKER STASJON<br>Bolig 6  | STASJONSNR.<br>1413 | BYGN.NR.<br>19 |
| BANESTREKNING          | 141 Skøyen - Asker        | KILOMETER<br>23,92  |                |
| KOMMUNE.MATR.NR.       | Asker                     | GARDSNR.<br>50      | BRUKSNR.<br>68 |
| ADRESSE                | Alfheim 27-29, 1370 Asker | DISTRIKT<br>Drammen |                |

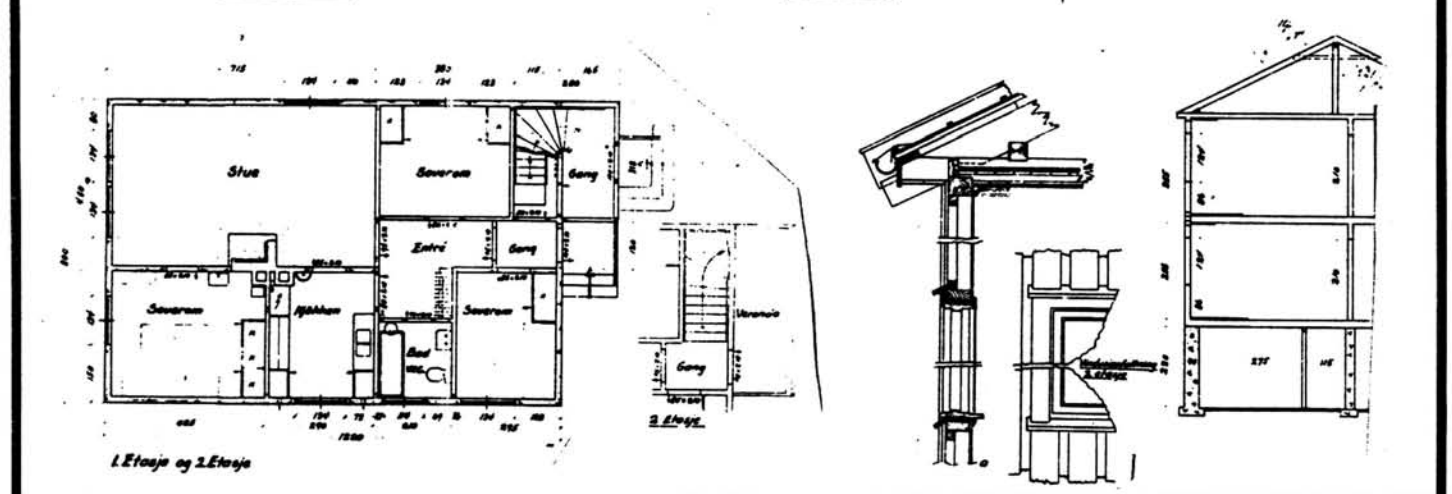
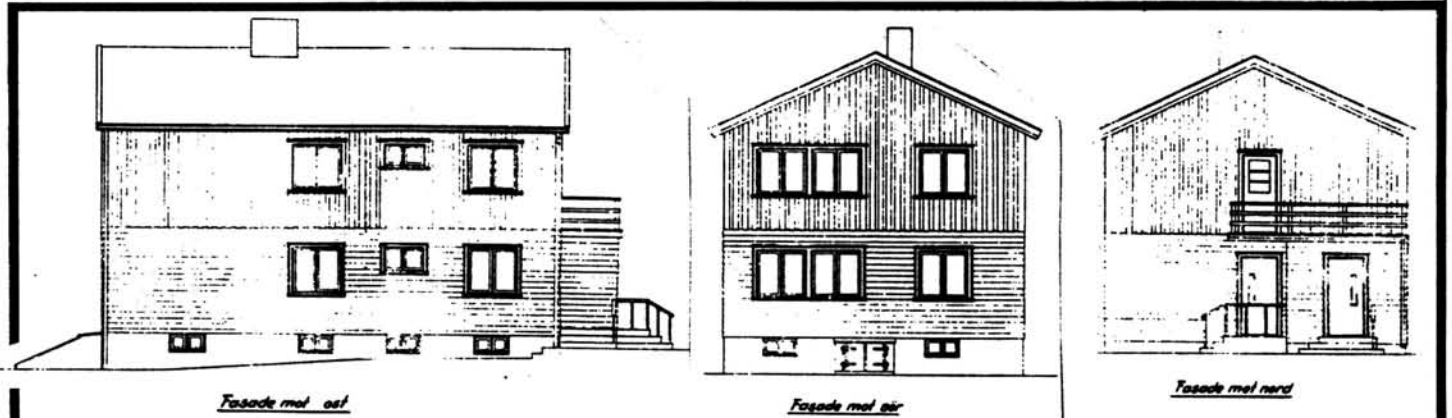

TEGNINGEN VISER: Orig.tegn. Dat. 18.9.1946 M 1:200

|                             |                                    |           |  |
|-----------------------------|------------------------------------|-----------|--|
| OPPRINNELIG<br>BRUKSFORMÅL  | PRIMÆRT<br>Dobbelt funksjonærbolig | SEKUNDÆRT |  |
| NÅVÆRENDE<br>BRUKSFORMÅL    | PRIMÆRT<br>Tomannsbolig            | SEKUNDÆRT | ANTALL<br>LEILIGHETER: 2<br>ANTALL<br>OVERNATTINGSROM: 0 |
| FORHOLD TIL<br>ANDRE HUS    | Del av anlegg - frittstående       |           |  |
| FYSISK MILJØ-<br>SAMMENHENG | Mindre tettsted, sentralt          |           |  |

|            |  |  |  |
|------------|--|--|--|
| VERNEVERDI | <input type="checkbox"/> PRIO-<br>RITERT | BYGNINGEN PRIORITERES SPESIELT SOM BEVA-<br>RINGSOBJEKT (EVT. INTERN NSB-FREDNING)   | <input type="checkbox"/> BYGNINGEN ER FREDET I MEDHOLD AV LOV<br>OM KULTURMINNER |
|            | <input type="checkbox"/> HØY             | ENDRINGER SKAL IKKE FORETAS FØR ARKITEKTKONTORET HAR GODKJENT PLANENE. DETTE GJELDER<br>OGSÅ UTSKIFTING AV DØRER, VINDUER, KLEDNING, TAKTEKKING OSV. |  |
|            | <input type="checkbox"/> MIDDELS         |  |  |
|            | <input checked="" type="checkbox"/> LAV  | ENDRINGER KAN FORETAS UTEN GODKJENNING FRA ARKITEKTKONTORET. DET HENVISES TIL GENE-<br>RELLE RÅD OG RETNINGSLINJER.                                  |  |
|            | <input type="checkbox"/> INGEN           |  |  |

|             |                        |                                    |                     |                                    |
|-------------|------------------------|------------------------------------|---------------------|------------------------------------|
| DIMENSJONER | HØVED'AL<br>M 12,2 x 8 | BEBYGD<br>AREAL M <sup>2</sup> 102 | ANTALL<br>ETASJER 2 | BRUTTO<br>GOLVAREAL M <sup>2</sup> |
|-------------|------------------------|------------------------------------|---------------------|------------------------------------|

| BYGNINGSDEL            | TYPE.KONSTRUKSJON   | INSTALLASJON | MERKNAD                                      |
|------------------------|---|--------------|--|
| FUNDAMENT              | Ringmur, betong   | SKORSTEIN    | STK. 1                                       |
|                        |   | ELEKTRISITET | Innlagt                                      |
| KJELLER<br>UNDERETASJE | Kjeller, trebjelkelag   | OPPVARMING   | PRIMÆRT: Ved/parafin<br>SEKUNDÆRT: Elektrisk |
| YTTERVEGG              | Lemmekonstruksjon, 8 cm brakkelemmer og 2" utføring.                  |              | VANN   |
| FASADEKLEDNING         | 1. Liggende panel, weatherboard<br>2. Stående panel, tømmermannspanel | BAD          | Innlagt                                      |
| TAKFORM                | Saltak  | TOALET       | TYPE: WC                                     |
| TAKTEKKING             | Rød flat tegl   |              | ANTALL: 3                                    |

|         |                        |                         |  |
|---------|------------------------|-------------------------|--|
| VINDUER | Opprinnelige           | DEKOR<br>INNSKRIPSJONER |  |
| DØRER   | Opprinnelige (panelte) | INTERIØR                |  |

|                                     |            |         |
|-------------------------------------|------------|---------|
| BYGGÅR                              | AR<br>1947 | MERKNAD |
| TILBYGGING<br>OMBYGGING<br>FLYTTING | AR         | ENDRING |

| VEDLIKEHOLDS-<br>TILSTAND | TILSTAND: | I GOD STAND | BEGYNNENDE<br>FORFALL | FRAMSKREDET<br>FORFALL | RUIN | EVT. FORFALLSARSAK |
|---------------------------|-----------|-------------|-----------------------|------------------------|------|--------------------|
|                           | AR:       |             |                       |                        |      |                    |
|                           | 1980      | x           |                       |                        |      |                    |
|                           |           |             |                       |                        |      |                    |
|                           |           |             |                       |                        |      |                    |

| FARGESKJEMA   | OPPRINNELIG | NAVERENDE     | FRAMTIDIG | BYGGHERRE  |
|---------------|-------------|---------------|-----------|--|
| UTVENDIG VEGG |             | 4B3 Grågul    |           | NSB  |
| VINDSKIER     |             | 6F7 Mørkebrun |           | ARKITEKT<br>NSB-Dr.b. Dobbeltsporanl.<br>v/Jørstad og Kolstad                      |
| GERIKTER      |             | 6F7           |           | BYGGMESTER   |
| VINDUER       |             | 6F7           |           | BYGNINGSTYPE<br>Som Asker bolig 2 og 7 og<br>Marnardal v.b. 2 (Sørl.b.<br>STILPREG |
| DØRER         |             | Klar lakk     |           |  |
| HJØRNEBORD    |             |               |           |  |

|                                |          |
|--------------------------------|----------|
| TEGNINGER<br>(ARKIVHENVISNING) | Ak 11446 |
| ELDRE FOTOGRAF                 | Ja       |

|                       |  |                    |      |             |              |
|-----------------------|--|--------------------|------|-------------|--------------|
| ANDRE<br>OPPLYSNINGER | Oppført av Drammensbanens Dobbeltspor-<br>anl., overtatt av Drammen distr. 1.3.1981. | UTGITT             | DATO | REGISTR.    | DATO 24.7.85 |
|                       |  | RETTELSES-<br>BLAD | NR   | INNFORT DEN | AV           |
|                       |  |                    | NR   | INNFORT DEN | AV           |
|                       |  |                    | NR   | INNFORT DEN | AV           |

# NSB · REGISTRERING AV BYGNINGER

Bak/Had 070379

|                        |                           |                     |                |
|------------------------|---------------------------|---------------------|----------------|
| NAVN<br>BYGNINGENS ART | ASKER STASJON<br>Bolig 7  | STASJONSNR.<br>1413 | BYGN.NR.<br>20 |
| BANESTREKNING          | 141 Skøyen - Asker        | KILOMETER<br>23,98  |                |
| KOMMUNE.MATR.NR.       | Asker                     | GÅRDSNR.<br>50      | BRUKSNR.<br>68 |
| ADRESSE                | Alfheim 34-36, 1370 Asker | DISTRIKT<br>Drammen |                |

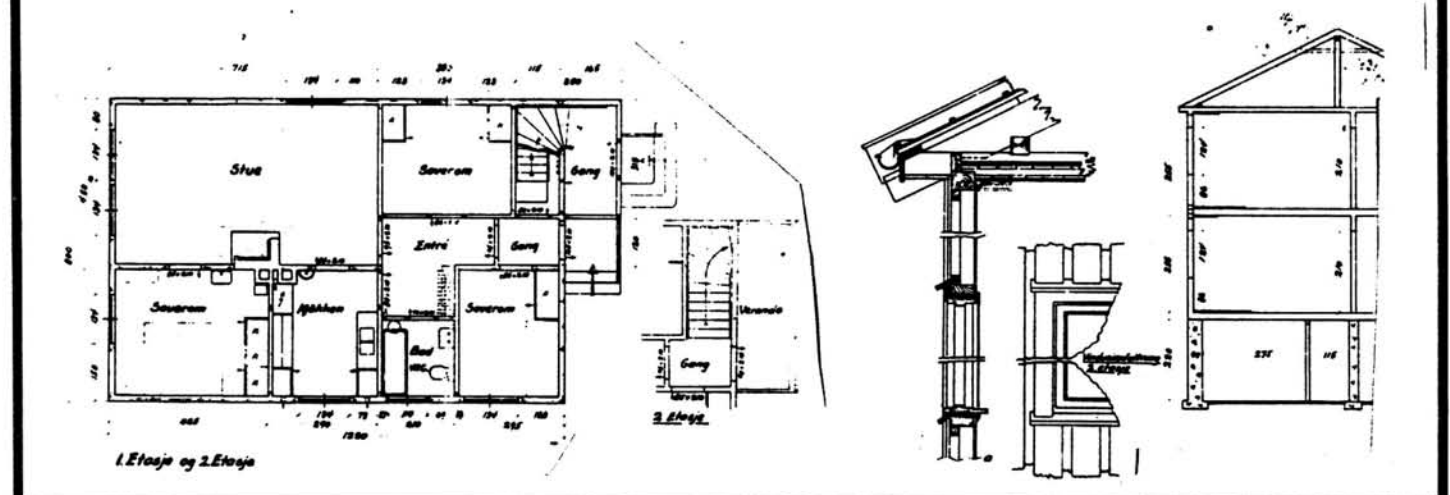
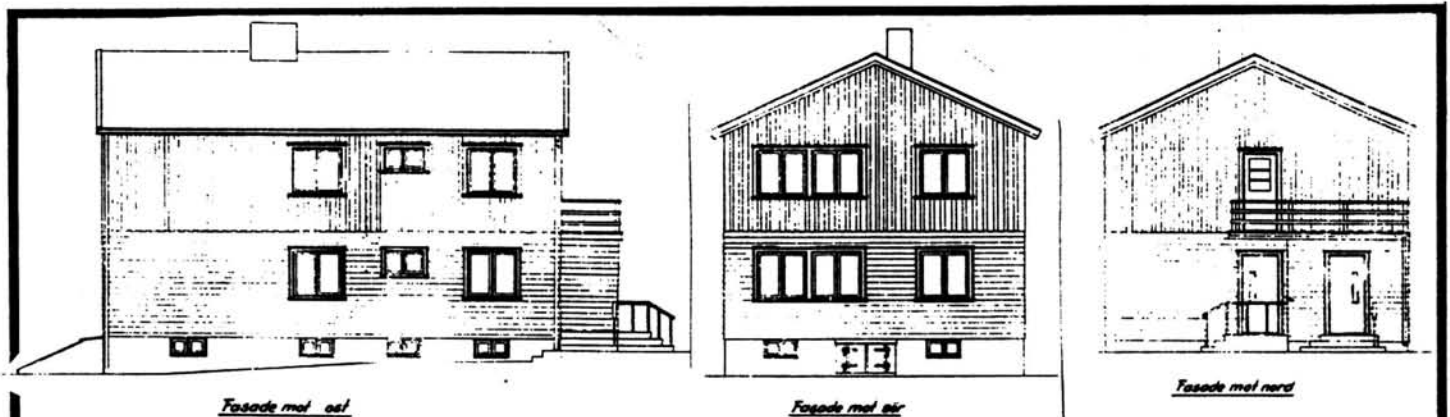

TEGNINGEN VISER: Orig. tegn. Dat. 18.9.1946 M 1:200

|                             |                                    |           |  |
|-----------------------------|------------------------------------|-----------|--|
| OPPRINNELIG<br>BRUKSFØRMÅL  | PRIMÆRT<br>Dobbel funksjonær bolig | SEKUNDÆRT |  |
| NÅVÆRENDE<br>BRUKSFØRMÅL    | PRIMÆRT<br>Tomannsbolig            | SEKUNDÆRT | ANTALL<br>LEILIGHETER: 2<br>ANTALL<br>OVERNATTINGSROM: 0 |
| FORHOLD TIL<br>ANDRE HUS    | Del av anlegg - frittstående       |           |  |
| FYSISK MILJØ-<br>SAMMENHENG | Mindre tettsted, sentralt          |           |  |

|                                |  |  |  |
|--------------------------------|--|--|--|
| VERNEVERDI                     | <input type="checkbox"/> PRIO-<br>RITERT | BYGNINGEN PRIORITERES SPESIELT SOM BEVA-<br>RINGSOBJEKT (EVT. INTERN NSB-FREDNING)   | <input type="checkbox"/> BYGNINGEN ER FREDET I MEDHOLD AV LOV<br>OM KULTURMINNER |
|                                | <input type="checkbox"/> HØY             | ENDRINGER SKAL IKKE FORETAS FØR ARKITEKTKONTORET HAR GODKJENT PLANENE. DETTE GJELDER<br>OGSÅ UTSKIFTING AV DØRER, VINDUER, KLEDNING, TAKTEKKING OSV. |  |
|                                | <input type="checkbox"/> MIDDELS         |  |  |
|                                | <input checked="" type="checkbox"/> LAV  | ENDRINGER KAN FORETAS UTEN GODKJENNING FRA ARKITEKTKONTORET. DET HENVISES TIL GENE-<br>RELLE RÅD OG RETNINGSLINJER.                                  |  |
| <input type="checkbox"/> INGEN |  |  |  |

|             |                         |                                    |                     |                                    |
|-------------|-------------------------|------------------------------------|---------------------|------------------------------------|
| DIMENSJONER | HOVED*IAL<br>M 12,2 x 8 | BEBYGD<br>AREAL M <sup>2</sup> 102 | ANTALL<br>ETASJER 2 | BRUTTO<br>GOLVAREAL M <sup>2</sup> |
|-------------|-------------------------|------------------------------------|---------------------|------------------------------------|

|                        |  |              |                                       |
|------------------------|--|--------------|---------------------------------------|
| BYGNINGSDEL            | TYPE.KONSTRUKSJON  | INSTALLASJON | MERKNAD                               |
| FUNDAMENT              | Ringmur, betong  | SKORSTEIN    | STK. 1                                |
| KJELLER<br>UNDERETASJE | Kjeller, trebjelkelag  | ELEKTRISITET | Innlagt                               |
| YTTERVEGG              | Lemmekonstruksjon, 8 cm brakkelemmer og 2" utforing.           | OPPVARMING   | PRIMÆRT: Olje<br>SEKUNDÆRT: Elektrisk |
| FASADEKLEDNING         | 1. Liggende panel, weatherboard<br>2. Stående tømmermannspanel | VANN         | Innlagt                               |
| TAKFORM                | Saltak   | BAD          | Innlagt                               |
| TAKTEKKING             | Flat med tegl  | TOALETT      | TYPE: WC<br>ANTALL: 3                 |

|         |  |                         |   |
|---------|--|-------------------------|---|
| VINDUER | Skiftet til vippevinduer (tiln. lik oppe)<br>Småvinduer opprinnelige | DEKOR<br>INNSKRIPSJONER |   |
| DØRER   | Opprinnelige, panelte  | INTERIØR                | Noe opprinnelig panel og listverk bevart. |

|                                     |         |         |
|-------------------------------------|---------|---------|
| BYGGEÅR                             | AR 1947 | MERKNAD |
| TILBYGGING<br>OMBYGGING<br>FLYTTING | AR      | ENDRING |

|                           |           |           |                       |                        |      |                    |
|---------------------------|-----------|-----------|-----------------------|------------------------|------|--------------------|
| VEDLIKEHOLDS-<br>TILSTAND | TILSTAND: | GOD STAND | BEGYNNENDE<br>FORFALL | FRAMSKREDET<br>FORFALL | RUIN | EVT. FORFALLSARSAK |
|                           | AR: 1980  | x         |                       |                        |      |                    |

|               |             |                     |           |   |
|---------------|-------------|---------------------|-----------|---|
| FARGESKJEMA   | OPPRINNELIG | NAVERENDE           | FRAMTIDIG | BYGGHERRE<br>NSB  |
| UTVENDIG VEGG |             | 4B3 Grågul          |           | ARKITEKT<br>NSB-Dr.b. Dobbeltsporanl.<br>v/Jørstad og Kolstad       |
| VINDSKIER     |             | 5E4 Gulbrun         |           | BYGGMESTER  |
| GERIKTER      |             | 4B3, Brun beis      |           | BYGNINGSTYPE<br>Som Asker b. 6 og 7 og<br>Marnardal v.b.2 (Sørl.b.) |
| VINDUER       |             | 4B3, Brun beis, 5E4 |           | STILPREG  |
| DØRER         |             | Klar lakk           |           |   |
| HJØRNEBORD    |             |                     |           |   |

|                                |          |
|--------------------------------|----------|
| TEGNINGER<br>(ARKIVHENVISNING) | Ak 11446 |
| ELDRE FOTOGRAF.                | Ja       |

|                       |   |                    |      |             |              |
|-----------------------|---|--------------------|------|-------------|--------------|
| ANDRE<br>OPPLYSNINGER | Oppført av Drammensbanens Dobbeltsporanl.,<br>overtatt av Drammen distrikt 15.6.1981. | UTGITT             | DATO | REGISTR.    | DATO 24.7.85 |
|                       |   | RETTELSES-<br>BLAD | NR   | INNFØRT DEN | AV           |
|                       |   |                    | NR   | INNFØRT DEN | AV           |



# NSB · REGISTRERING AV BYGNINGER

Bak/Had 0703.79

|                       |   |                     |                |
|-----------------------|---|---------------------|----------------|
| NAV<br>BYGNINGENS ART | ASKER STASJON<br>Hageløkkavn. 15, bolig | STASJONSNR.<br>1413 | BYGN.NR.<br>21 |
| BANESTREKNING         | 141 Skøyen - Asker                      | KILOMETER<br>24,38  |                |
| KOMMUNE.MATR.NR.      | Asker                                   | GÅRDSNR.            | BRUKSNR.       |
| ADRESSE               | 1370 Asker                              | DISTRIKT<br>Drammen |                |

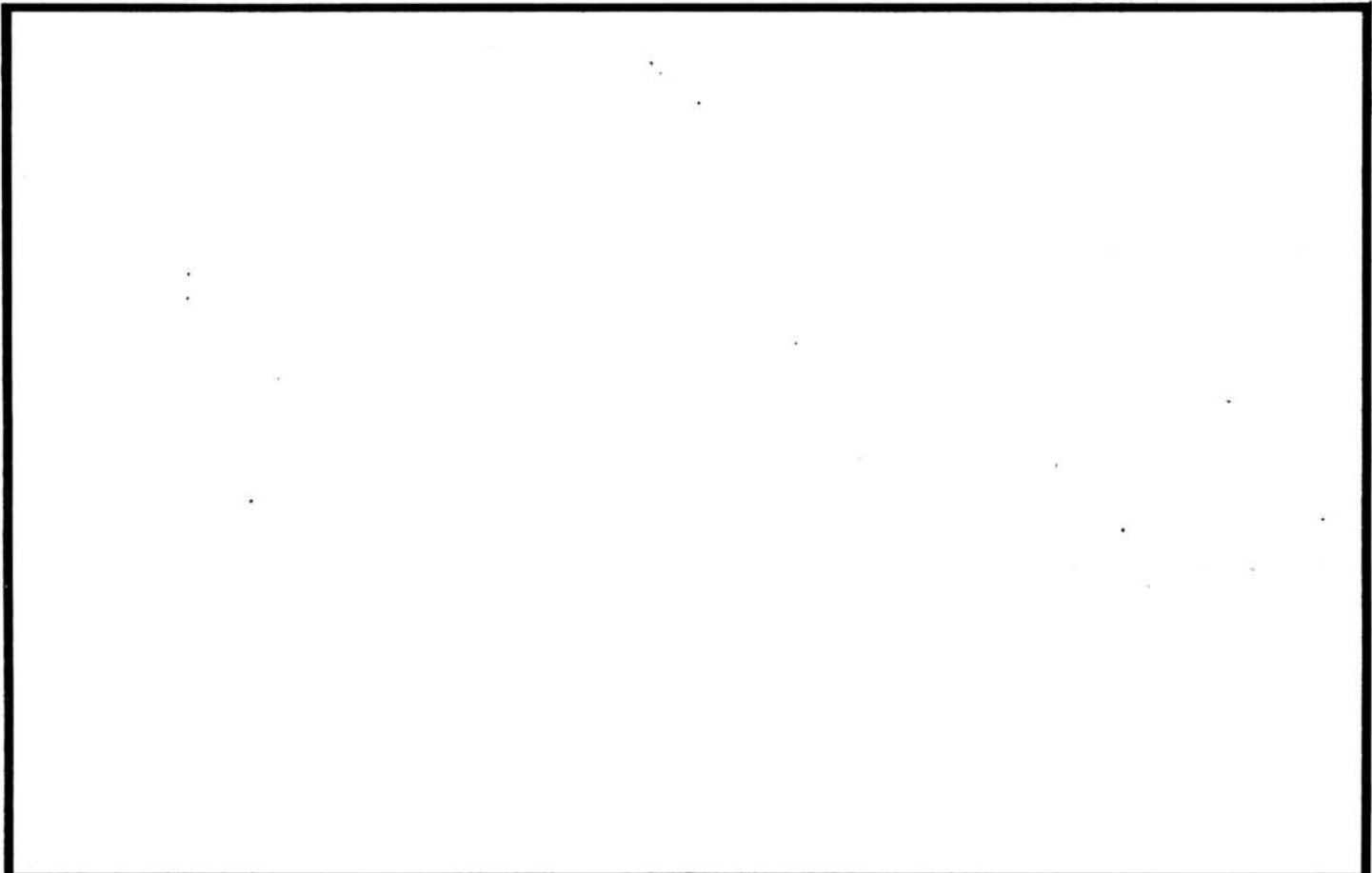

TEGNINGEN VISER:

|                             |                              |           |  |
|-----------------------------|------------------------------|-----------|--|
| OPPRINNELIG<br>BRUKSFORMÅL  | PRIMÆRT<br>Enebolig          | SEKUNDÆRT |  |
| NÅVÆRENDE<br>BRUKSFORMÅL    | PRIMÆRT<br>Enebolig          | SEKUNDÆRT | ANTALL<br>LEILIGHETER: 1<br>ANTALL<br>OVERNATTINGSROM: 0 |
| FORHOLD TIL<br>ANDRE HUS    | Del av anlegg - frittstående |           |  |
| FYSISK MILJØ-<br>SAMMENHENG | Mindre tettsted              |           |  |

|            |                                     |            |   |                          |  |
|------------|-------------------------------------|------------|---|--------------------------|--|
| VERNEVERDI | <input type="checkbox"/>            | PRIORITERT | BYGNINGEN PRIORITERES SPESIELT SOM BEVARINGSOBJEKT (EVT. INTERN NSB-FREDNING)   | <input type="checkbox"/> | BYGNINGEN ER FREDET I MEDHOLD AV LOV OM KULTURMINNER |
|            | <input type="checkbox"/>            | HØY        | ENDRINGER SKAL IKKE FORETAS FØR ARKITEKTKONTORET HAR GODKJENT PLANENE. DETTE GJELDER OGSÅ UTSKIFTING AV DØRER, VINDUER, KLEDNING, TAKTEKKING OSV. |                          |  |
|            | <input type="checkbox"/>            | MIDDELS    |   |                          |  |
|            | <input checked="" type="checkbox"/> | LAV        | ENDRINGER KAN FORETAS UTEN GODKJENNING FRA ARKITEKTKONTORET. DET HENVISES TIL GENERELLE RÅD OG RETNINGSLINJER.                                    |                          |  |
|            | <input type="checkbox"/>            | INGEN      |   |                          |  |

|             |                         |                                   |                     |                                    |
|-------------|-------------------------|-----------------------------------|---------------------|------------------------------------|
| DIMENSJONER | HOVEDTAL<br>M 8,7 x 5,3 | BEBYGD<br>AREAL M <sup>2</sup> 63 | ANTALL<br>ETASJER 1 | BRUTTO<br>GOLVAREAL M <sup>2</sup> |
|-------------|-------------------------|-----------------------------------|---------------------|------------------------------------|

| BYGNINGSDEL            | TYPE. KONSTRUKSJON                                    | INSTALLASJON | MERKNAD                                    |
|------------------------|---|--------------|--|
| FUNDAMENT              | Ringmur, betong                                       | SKORSTEIN    | STK. 1                                     |
| KJELLER<br>UNDERETASJE | 1. Kjeller, trebjelkelag<br>2. Kryperom, trebjelkelag | ELEKTRISITET | Innlagt                                    |
| YTTERVEGG              | ?   | OPPVARMING   | PRIMÆRT: 1. Ved<br>SEKUNDÆRT: 2. Elektrisk |
| FASADEKLEDNING         | Stående panel, tømmermannspanel                       | VANN         | Innlagt                                    |
| TAKFORM                | Saltak  | BAD          |  |
| TAKTEKKING             | Flat rød sementtakstein                               | TOALETT      | TYPE: WC<br>ANTALL: 1                      |

|         |  |                         |                              |
|---------|--|-------------------------|------------------------------|
| VINDUER | Nye vippevinduer                         | DEKOR<br>INNSKRIPSJONER |                              |
| DØRER   | Ny inngangsdør<br>Gammel dør til veranda | INTERIØR                | Platekledt, malt og tapesert |

|                                     |         |   |
|-------------------------------------|---------|---|
| BYGGÅR                              | AR 1949 | MERKNAD   |
| TILBYGGING<br>OMBYGGING<br>FLYTTING | AR      | ENDRING<br>Bygningen har fått ny panel, inngangsdør og vinduer (untatt til veranda). Tilbygd nytt vindfang. |

| VEDLIKEHOLDS-<br>TILSTAND | TILSTAND: | I GOD STAND | BEGYNNENDE<br>FORFALL | FRAMSKREDET<br>FORFALL | RUIN | EVT. FORFALLSARSAK |
|---------------------------|-----------|-------------|-----------------------|------------------------|------|--------------------|
|                           | AR:       |             |                       |                        |      |                    |
|                           | 1980      | x           |                       |                        |      |                    |
|                           |           |             |                       |                        |      |                    |
|                           |           |             |                       |                        |      |                    |

| FARGESKJEMA   | OPPRINNELIG | NAVERENDE                      | FRAMTIDIG | BYGGHERRE    |
|---------------|-------------|--------------------------------|-----------|--------------|
| UTVENDIG VEGG |             | 5E6 Gulbrun (beis)             |           | ARKITEKT     |
| VINDSKIER     |             | 4-5B5 Grågulatoransje          |           |              |
| GERIKTER      |             |                                |           | BYGGMESTER   |
| VINDUER       |             | Hvite, klar lakk               |           | BYGNINGSTYPE |
| DØRER         |             | Hvite, 5E8 (lakk/beis) Gulbrun |           |              |
| HJØRNEBORD    |             |                                |           | STILPREG     |

|                                |     |
|--------------------------------|-----|
| TEGNINGER<br>(ARKIVHENVISNING) |     |
| ELDRE FOTOGRAF                 | Nei |

|                       |   |                    |      |             |              |
|-----------------------|---|--------------------|------|-------------|--------------|
| ANDRE<br>OPPLYSNINGER | Uthus/bu under veranda.   | UTGITT             | DATO | REGISTR.    | DATO 24.7.85 |
|                       | Bygget til dobbeltsporanlegget Sandvika-Asker. Bygningen skal selges til leietaker. | RETTELSES-<br>BLAD | NR   | INNFORT DEN | AV           |
|                       |   |                    | NR   | INNFORT DEN | AV           |
|                       |   |                    | NR   | INNFORT DEN | AV           |

# NSB - REGISTRERING AV BYGNINGER

UTGITT:  
REVIDERT:

|            |                          |               |          |
|------------|--------------------------|---------------|----------|
| STASJONSNR | STASJON/STREKNING/ANLEGG | BANE/BILROUTE | DISTRIKT |
|            | TUVERUD HOLDEPLASS       | DRAMMENSBANEN | DRAMMEN  |

| BYGN NR | KILOMETER | BYGNINGSTYPE                          | ADRESSE            | MATRIKkel GNR BNR | BEBYGD AREAL | ETG | BRUTTO GOLVFLATE | HØVED-MATERIALE | BYGGEAR  | TEGNINGER ARKIVNR. | MERKNAD | EGET SKIEMA |
|---------|-----------|---------------------------------------|--------------------|-------------------|--------------|-----|------------------|-----------------|----------|--------------------|---------|-------------|
| 1       | 46,84     | Leskur mot Oslo                       | Tuverud, 3400 Lier |                   | 20           | 1   |                  | Betong          | 1973     | Ak 11219/4-11      | 5 akser |             |
| 2       | 46,84     | Leskur mot Drammen                    | Tuverud, 3400 Lier |                   | 10           | 1   |                  | Betong          | 1973     | Ak 11219/4-11      | 3 akser |             |
| 3       | 46,84     | Sanitærbrakke                         | Tuverud, 3400 Lier |                   | 57           | 1   |                  | Tre             | ca. 1970 |                    | B.avd.  | X           |
| 4       | 46,86     | Verksted, lager og garasje for B.avd. | Tuverud, 3400 Lier |                   | 672          | 1   |                  | Tre             | ca. 1970 |                    | B.avd.  | X           |



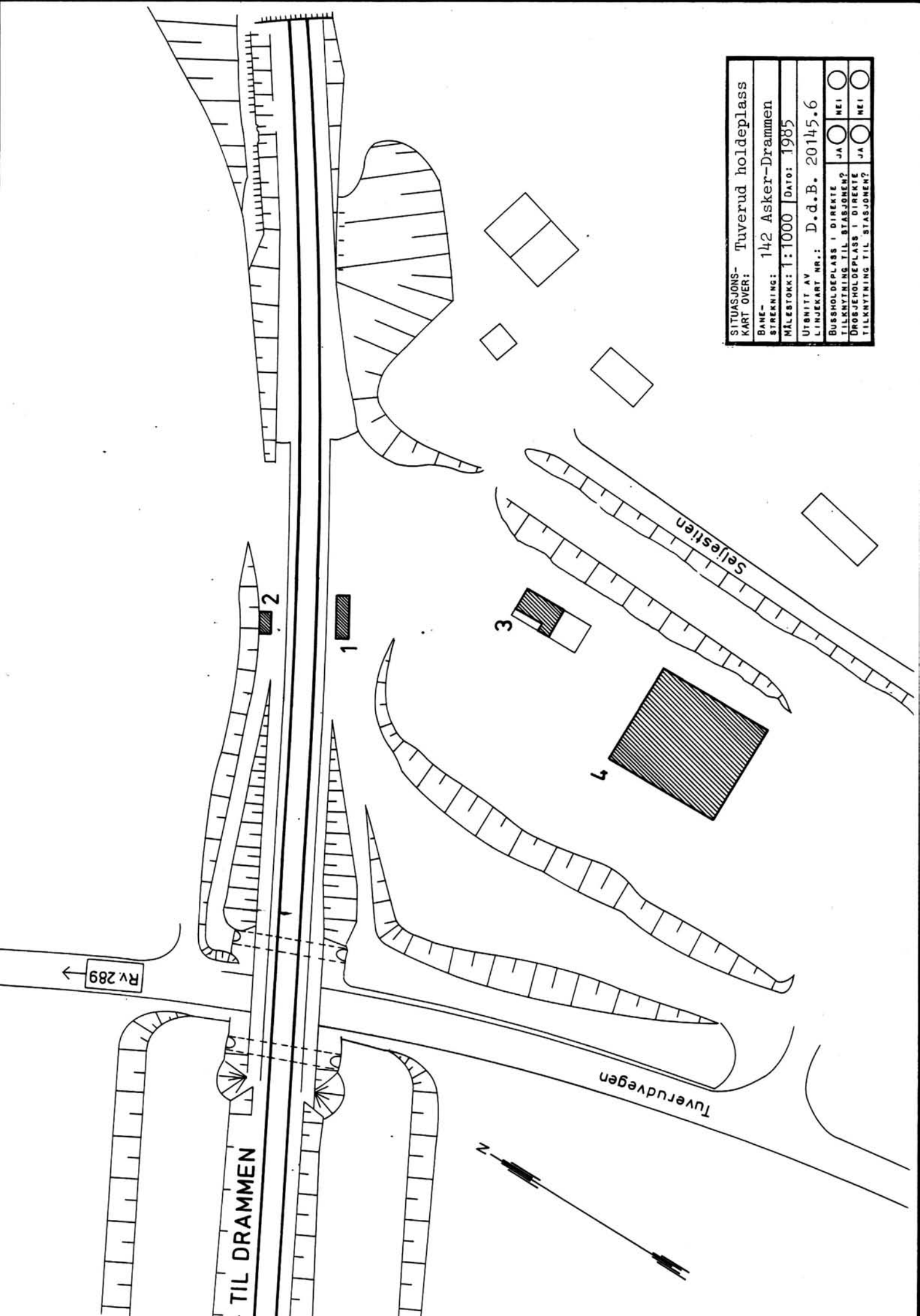

|  |  |
|--|--|
| SITUASJONS-<br>KART OVER:                                | Tuverud holdeplass                                       |
| BANE-<br>STREKNING:                                      | 142 Asker-Drammen  |
| MÅLSTOKK:  | 1:1000   |
| UTENITT AV<br>LINJEKART NR.:                             | D.d.B. 20145.6   |
| BUSSHOLDEPLASS I DIREKTE<br>TILKNYTNING TIL STASJONEN?   | JA <input type="checkbox"/> NEI <input type="checkbox"/> |
| DROGJEHOLDEPLASS I DIREKTE<br>TILKNYTNING TIL STASJONEN? | JA <input type="checkbox"/> NEI <input type="checkbox"/> |

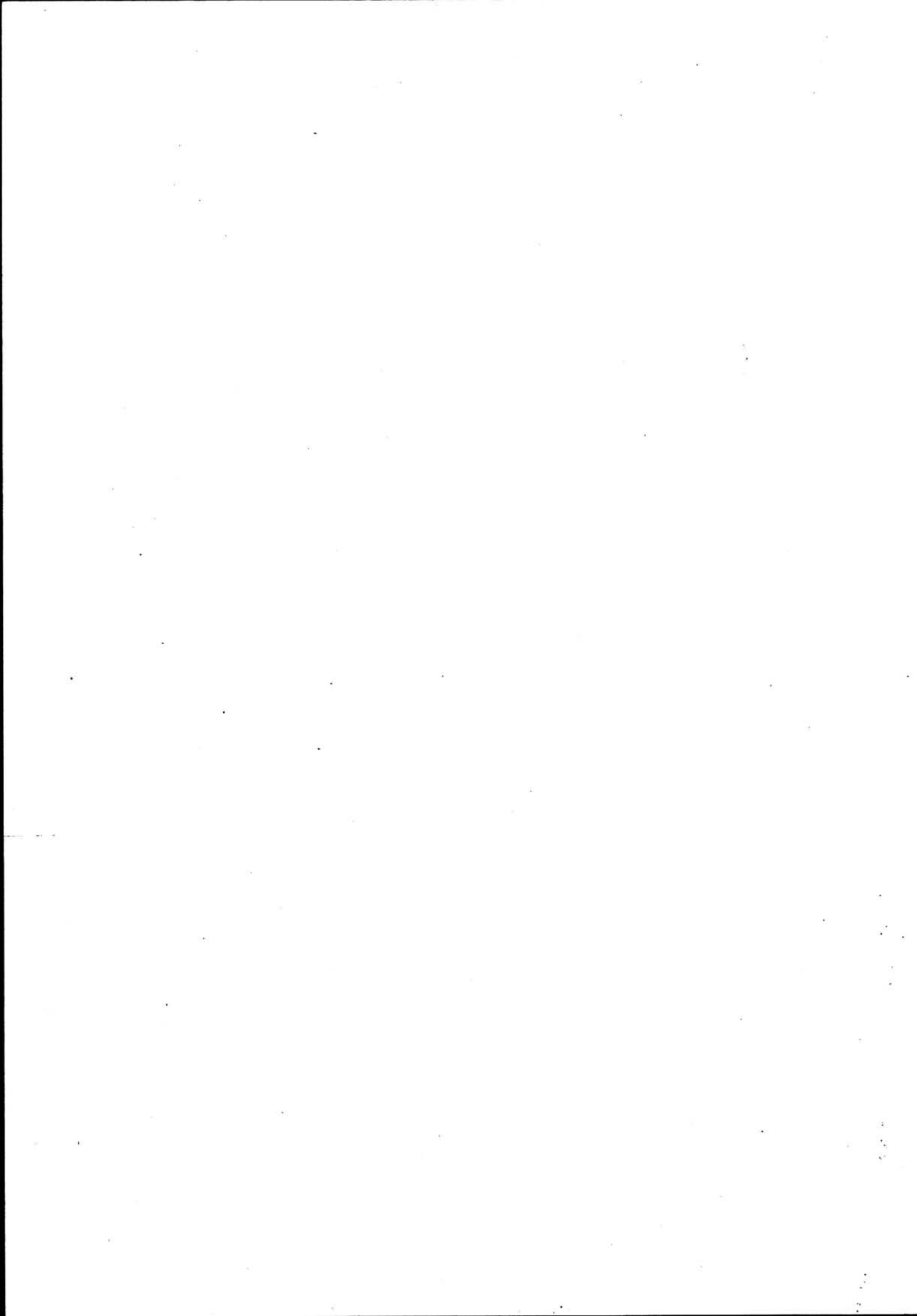

# NSB · REGISTRERING AV BYGNINGER

Bak/Had 0703.79

|                       |                                     |             |               |
|-----------------------|-------------------------------------|-------------|---------------|
| NAV<br>BYGNINGENS ART | TUVERUD HOLDEPLASS<br>Sanitærbrakke | STASJONSNR. | BYGN.NR.<br>3 |
| BANESTREKNING         | 142 Asker - Drammen                 | KILOMETER   | 46,84         |
| KOMMUNE.MATR.NR.      | Lier                                | GÅRDSNR.    | BRUKSNR.      |
| ADRESSE               | Tuverud, 3400 Lier                  | DISTRIKT    | Drammen       |

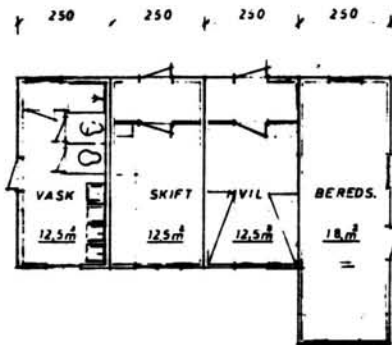
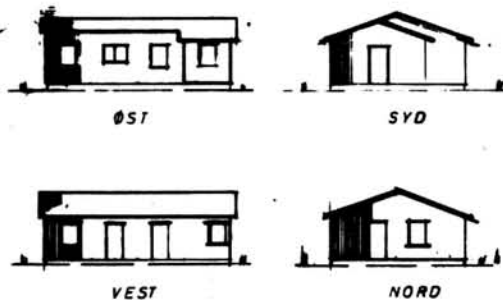

TEGNINGEN VISER: Tegn. dat. 16.12.1981 M 1:200

|                             |  |           |  |
|-----------------------------|--|-----------|--|
| OPPRINNELIG<br>BRUKSFØRMÅL  | PRIMÆRT<br>Sanitærbrakke med vaskerom,<br>hvilerom og garderobe. | SEKUNDÆRT |  |
| NÅVÆRENDE<br>BRUKSFØRMÅL    | PRIMÆRT<br>Sanitærbrakke med vaskerom,<br>hvilerom og garderobe. | SEKUNDÆRT | ANTALL<br>LEILIGHETER: 0<br>ANTALL<br>OVERNATTINGSROM: 0 |
| FORHOLD TIL<br>ANDRE HUS    | Del av anlegg - frittstående                                     |           |  |
| FYSISK MILJØ-<br>SAMMENHENG | Spredt landbruksbebyggelse/villabebyggelse                       |           |  |

|            |   |  |  |
|------------|---|--|--|
| VERNEVERDI | <input type="checkbox"/> PRIO-<br>RITERT  | BYGNINGEN PRIORITERES SPESIELT SOM BEVA-<br>RINGSOBJEKT (EVT. INTERN NSB-FREDNING)   | <input type="checkbox"/> BYGNINGEN ER FREDET I MEDHOLD AV LOV<br>OM KULTURMINNER |
|            | <input type="checkbox"/> HØY              | ENDRINGER SKAL IKKE FORETAS FØR ARKITEKTKONTORET HAR GODKJENT PLANENE. DETTE GJELDER<br>OGSÅ UTSKIFTING AV DØRER, VINDUER, KLEDNING, TAKTEKKING OSV. |  |
|            | <input type="checkbox"/> MIDDELS          |  |  |
|            | <input type="checkbox"/> LAV              | ENDRINGER KAN FORETAS UTEN GODKJENNING FRA ARKITEKTKONTORET. DET HENVISES TIL GENE-<br>RELLE RÅD OG RETNINGSLINJER.                                  |  |
|            | <input checked="" type="checkbox"/> INGEN |  |  |

|             |                        |                                   |                     |                                    |
|-------------|------------------------|-----------------------------------|---------------------|------------------------------------|
| DIMENSJONER | HOVEDTAL<br>M 10 x 5,1 | BEBYGD<br>AREAL M <sup>2</sup> 57 | ANTALL<br>ETASJER 1 | BRUTTO<br>GOLVAREAL M <sup>2</sup> |
|-------------|------------------------|-----------------------------------|---------------------|------------------------------------|

| BYGNINGSDEL            | TYPE KONSTRUKSJON               | INSTALLASJON | MERKNAD                          |
|------------------------|---------------------------------|--------------|----------------------------------|
| FUNDAMENT              | Sviller lagt på grus/betongmur  | SKORSTEIN    | STK. 0                           |
| KJELLER<br>UNDERETASJE | Åpent, trebjelkelag             | ELEKTRISITET | Innlagt                          |
| YTTERVEGG              | Bindingsverk                    | OPPVARMING   | PRIMÆRT: Elektrisk<br>SEKUNDÆRT: |
| FASADEKLEDNING         | Stående panel, tømmermannspanel | VANN         | Innlagt                          |
| TAKFORM                | Flatt                           | BAD          |                                  |
| TAKTEKKING             | Papp                            | TOALETT      | TYPE: WC<br>ANTALL: 2            |

|         |   |                         |  |
|---------|---|-------------------------|--|
| VINDUER | Opprinnelig. Dekket med netting for å hindre ruteknusing. | DEKOR<br>INNSKRIPSJONER |  |
| DØRER   | Opprinnelig   | INTERIØR                |  |

|                                     |         |                                |
|-------------------------------------|---------|--------------------------------|
| BYGGEÅR                             | AR 1970 | MERKNAD (?)                    |
| TILBYGGING<br>OMBYGGING<br>FLYTTING | AR 1984 | Nytt tak og ny utvendig panel. |

| VEDLIKEHOLDS-<br>TILSTAND | TILSTAND | I GOD STAND | BEGYNNENDE<br>FORFALL | FRAMSKREDET<br>FORFALL | RUIN | EVT FORFALLSARSAK |
|---------------------------|----------|-------------|-----------------------|------------------------|------|-------------------|
|                           | AR:      |             |                       |                        |      |                   |
|                           | 1980     | x           |                       |                        |      |                   |
|                           |          |             |                       |                        |      |                   |
|                           |          |             |                       |                        |      |                   |

|               |             |                       |           |                   |
|---------------|-------------|-----------------------|-----------|-------------------|
| FARGESKJEMA   | OPPRINNELIG | NAVERENDE             | FRAMTIDIG | BYGGHERRER<br>NSB |
| UTVENDIG VEGG |             | 6D6 Lysebrun (beis)   |           | ARKITEKT          |
| VINDSKIER     |             |                       |           | BYGGMESTER        |
| GERIKTER      |             |                       |           | BYGNINGSTYPE      |
| VINDUER       |             | 4D3 Olivenbrun (beis) |           | STILPREG          |
| DØRER         |             | 4B2                   |           |                   |
| HJØRNEBORD    |             |                       |           |                   |

|                                |               |
|--------------------------------|---------------|
| TEGNINGER<br>(ARKIVHENVISNING) | Dd.B. 20883.1 |
| ELDRE FOTOGRAF                 | Ja            |

|                       |   |                     |             |             |             |
|-----------------------|---|---------------------|-------------|-------------|-------------|
| ANDRE<br>OPPLYSNINGER | Bygningen består av 4 Moelven-brakker som er bygd sammen. | UTGITT              | DATO        | REGISTR.    | DATO 6.8.85 |
|                       |   | RETTELSESB-<br>BLAD | NR          | INNFORT DEN | AV          |
|                       |   |                     | NR          | INNFORT DEN | AV          |
|                       |   | NR                  | INNFORT DEN | AV          |             |



# NSB · REGISTRERING AV BYGNINGER

Bak/Had 0703.79

|                        |  |             |               |
|------------------------|--|-------------|---------------|
| NAVN<br>BYGNINGENS ART | TUVERUD HOLDEPLASS<br>Verksted, lager og garasje for Bm. | STASJONSNR. | BYGN.NR.<br>4 |
| BANESTREKNING          | 142 Asker - Drammen                                      | KILOMETER   | 46,86         |
| KOMMUNE.MATR.NR.       | Lier   | GÅRDSNR.    | BRUKSNR.      |
| ADRESSE                | Tuverud, 3400 Lier                                       | DISTRIKT    | Drammen       |

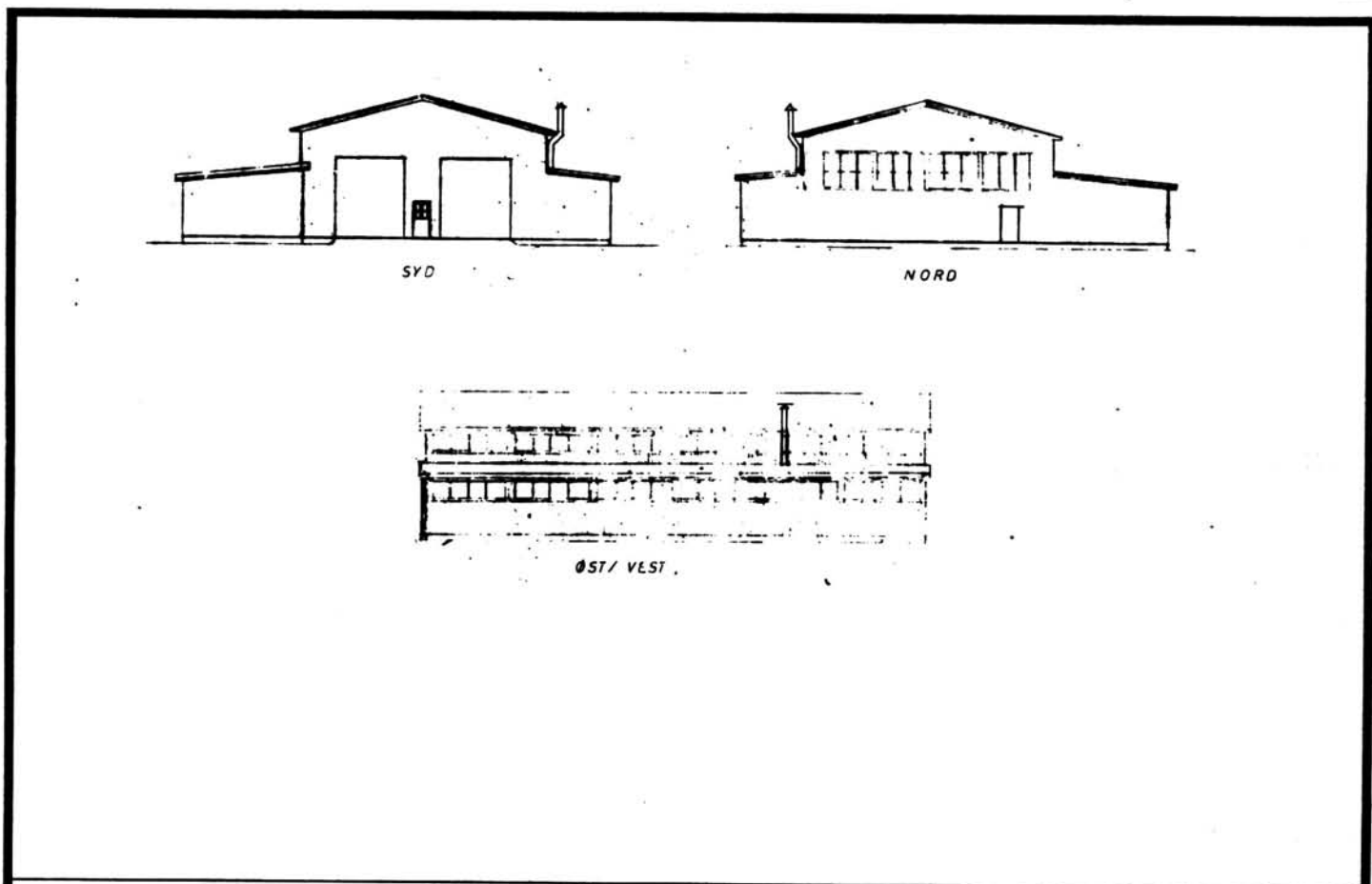

TEGNINGEN VISER: Endringstegning Dat. 16.12.1981

|                             |  |   |
|-----------------------------|--|---|
| OPPRINNELIG<br>BRUKSFØRMÅL  | PRIMERT<br>Verksted for anlegget av<br>Lieråsen tunnel | SEKUNDÆRT   |
| NÅVÆRENDE<br>BRUKSFØRMÅL    | PRIMERT<br>Verksted, lager og garasje<br>for B.avd.    | SEKUNDÆRT<br>ANTALL<br>LEILIGHETER: 0<br>ANTALL<br>OVERNATTINGSROM: 0 |
| FORHOLD TIL<br>ANDRE HUS    | Del av anlegg - frittstående                           |   |
| FYSISK MILJØ-<br>SAMMENHENG | Spredt landbruksbebyggelse/villabebyggelse             |   |

|            |  |  |  |
|------------|--|--|--|
| VERNEVERDI | <input type="checkbox"/> PRIO-<br>RITERT | BYGNINGEN PRIORITERES SPESIELT SOM BEVA-<br>RINGSOBJEKT (EVT. INTERN NSB-FREDNING)   | <input type="checkbox"/> BYGNINGEN ER FREDET I MEDHOLD AV LOV<br>OM KULTURMINNER |
|            | <input type="checkbox"/> HØY             | ENDRINGER SKAL IKKE FORETAS FØR ARKITEKTKONTORET HAR GODKJENT PLANENE. DETTE GJELDER<br>OGSÅ UTSKIFTING AV DØRER, VINDUER, KLEDNING, TAKTEKKING OSV. |  |
|            | <input type="checkbox"/> MIDDELS         |  |  |
|            | <input checked="" type="checkbox"/> LAV  | ENDRINGER KAN FORETAS UTEN GODKJENNING FRA ARKITEKTKONTORET. DET HENVISES TIL GENE-<br>RELLE RÅD OG RETNINGSLINJER.                                  |  |
|            | <input type="checkbox"/> INGEN           |  |  |

|             |                          |                                    |                     |                                    |
|-------------|--------------------------|------------------------------------|---------------------|------------------------------------|
| DIMENSJONER | HØVED'IAL<br>M 27,9 x 24 | BEBYGD<br>AREAL M <sup>2</sup> 672 | ANTALL<br>ETASJER 1 | BRUTTO<br>GOLVAREAL M <sup>2</sup> |
|-------------|--------------------------|------------------------------------|---------------------|------------------------------------|

| BYGNINGSDEL            | TYPE. KONSTRUKSJON                    | INSTALLASJON | MERKNAD                             |
|------------------------|---------------------------------------|--------------|-------------------------------------|
| FUNDAMENT              | Ringmur, betong                       | SKORSTEIN    | STK. 0                              |
| KJELLER<br>UNDERETASJE | Oppfylt, betong på kult               | ELEKTRISITET | Innlagt                             |
| YTTERVEGG              | Laminerte limtrebuer/bindingsverk     | OPPVARMING   | PRIMÆRT:<br>Elektrisk<br>SEKUNDÆRT: |
| FASADEKLEDNING         | Stående panel, tømmermannspanel       | VANN         | Innlagt                             |
| TAKFORM                | 1. Saltak 2. Pult-tak                 | BAD          |                                     |
| TAKTEKKING             | 1. Bølgete asbestsementplater 2. Papp | TOALETT      | TYPE:<br>ANTALL: 0                  |

|         |  |                         |                                |
|---------|--|-------------------------|--------------------------------|
| VINDUER | Opprinnelige (dekket med netting for å hindre ruteknusing) | DEKOR<br>INNSKRIPSJONER |                                |
| DØRER   | Opprinnelige   | INTERIØR                | Kledd med asbest-sement-plater |

|                                     |         |   |
|-------------------------------------|---------|---|
| BYGGEGAR                            | AR 1970 | MERKNAD (ca.) Til anlegget av Lieråsen tunnel |
| TILBYGGING<br>OMBYGGING<br>FLYTTING | AR      | ENDRING                                       |

| VEDLIKEHOLDS-<br>TILSTAND | TILSTAND | I GOD STAND | BEGYNNENDE<br>FORFALL | FRAMSKREDET<br>FORFALL | RUIN | EVT FORFALLSARSAK |
|---------------------------|----------|-------------|-----------------------|------------------------|------|-------------------|
|                           | AR:      |             |                       |                        |      |                   |
|                           | 1980     | x           |                       |                        |      |                   |

|               |             |            |           |                  |
|---------------|-------------|------------|-----------|------------------|
| FARGESKJEMA   | OPPRINNELIG | NAVÆRENDE  | FRAMTIDIG | BYGGHERRE<br>NSB |
| UTVENDIG VEGG |             | 6E6 Brun   |           | ARKITEKT         |
| VINDSKIER     |             | 4B2 Gulgrå |           | BYGGMESTER       |
| GERIKTER      |             |            |           | BYGNINGSTYPE     |
| VINDUER       |             | 4B2        |           | STILPREG         |
| DØRER         |             | 4B2        |           |                  |
| HJØRNEBORD    |             |            |           |                  |

|                                |               |
|--------------------------------|---------------|
| TEGNINGER<br>(ARKIVHENVISNING) | Dd.B. 20883.1 |
| ELDRE FOTOGRAF.                | Ja            |

|                       |                          |                     |      |             |              |
|-----------------------|--------------------------|---------------------|------|-------------|--------------|
| ANDRE<br>OPPLYSNINGER | Ny utvendig panel i 1984 | UTGITT              | DATO | REGISTR.    | DATO 24.8.85 |
|                       |                          | RETTELSESB-<br>BLAD | NR   | INNFORT DEN | AV           |
|                       |                          |                     | NR   | INNFORT DEN | AV           |
|                       |                          |                     | NR   | INNFORT DEN | AV           |

# NSB - REGISTRERING AV BYGNINGER

UTGITT:  
REVIDERT:

|                    |   |                                |                     |
|--------------------|---|--------------------------------|---------------------|
| STASJONSNR<br>1419 | STASJON/STREKNING/ANLEGG<br>BRAKERØYA STASJON | BANE/BILROUTE<br>DRAMMENSBANEN | DISTRIKT<br>DRAMMEN |
|--------------------|---|--------------------------------|---------------------|

| BYGN NR | KILOMETER | BYGNINGSTYPE                     | ADRESSE                 | MATRIKkel GNR BNR | BEBYGD AREAL | ETG | BRUTTO GOLVFLATE | HOVED-MATERIALE | BYGGEGAR | TEGNINGER ARKIVNR              | MERKNAD                        | EGET SKIEMA |
|---------|-----------|----------------------------------|-------------------------|-------------------|--------------|-----|------------------|-----------------|----------|--------------------------------|--------------------------------|-------------|
| 1       | 50,78     | Platformoverbygg og persontunnel | Brakerøya, 3000 Drammen |                   | 468          | 1   |                  | Betong          | 1972     | Ak 11285                       |                                | X           |
| 2       | 50,59     | Skur for plate-påskruing         | "                       | 14/22             | 250          | 1   |                  | Tre             | ca. 1955 | Ak 10758                       |                                | X           |
| 3       | 50,63     | Garasje for truck og traktor     | "                       |                   | 120          | 1   |                  | Tre             | ca. 1954 | Ak 10539<br>(tegn. Ak 10608/1) |                                | X           |
| 4       | 50,69     | Velferdsbrakke                   | "                       |                   | 120          | 1½  |                  | Tre             | 1919     | Ak 2208                        |                                | X           |
| 5       | 50,70     | Kontor                           | "                       |                   | 60           | 1   |                  | Tre             | 1918(?)  |                                | Utleid til Asker Bil-transport | X           |
| 6       | 50,40     | Verksted                         | "                       | 14/22             | 220          | 1   |                  | Tre             |          |                                | "                              |             |

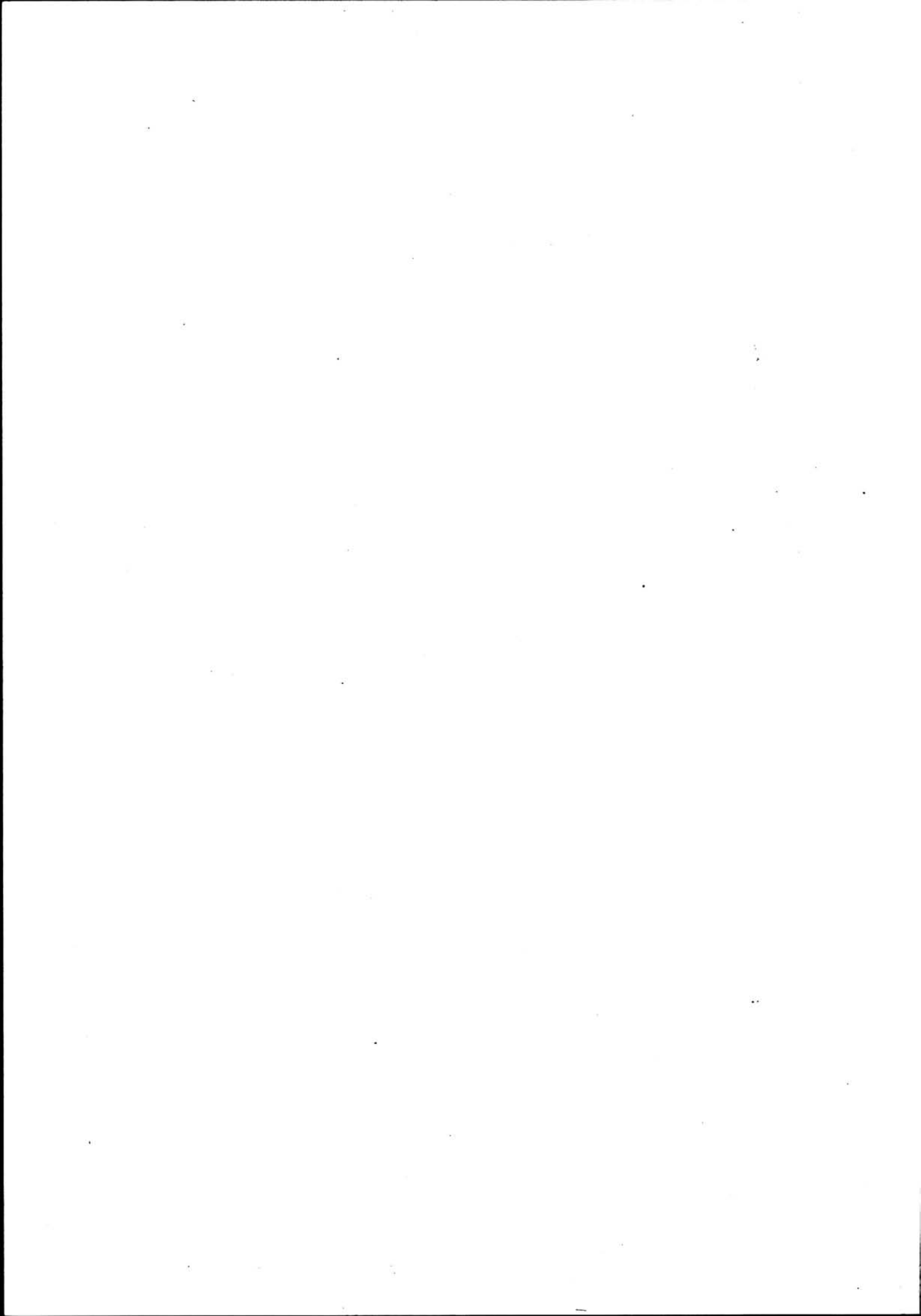

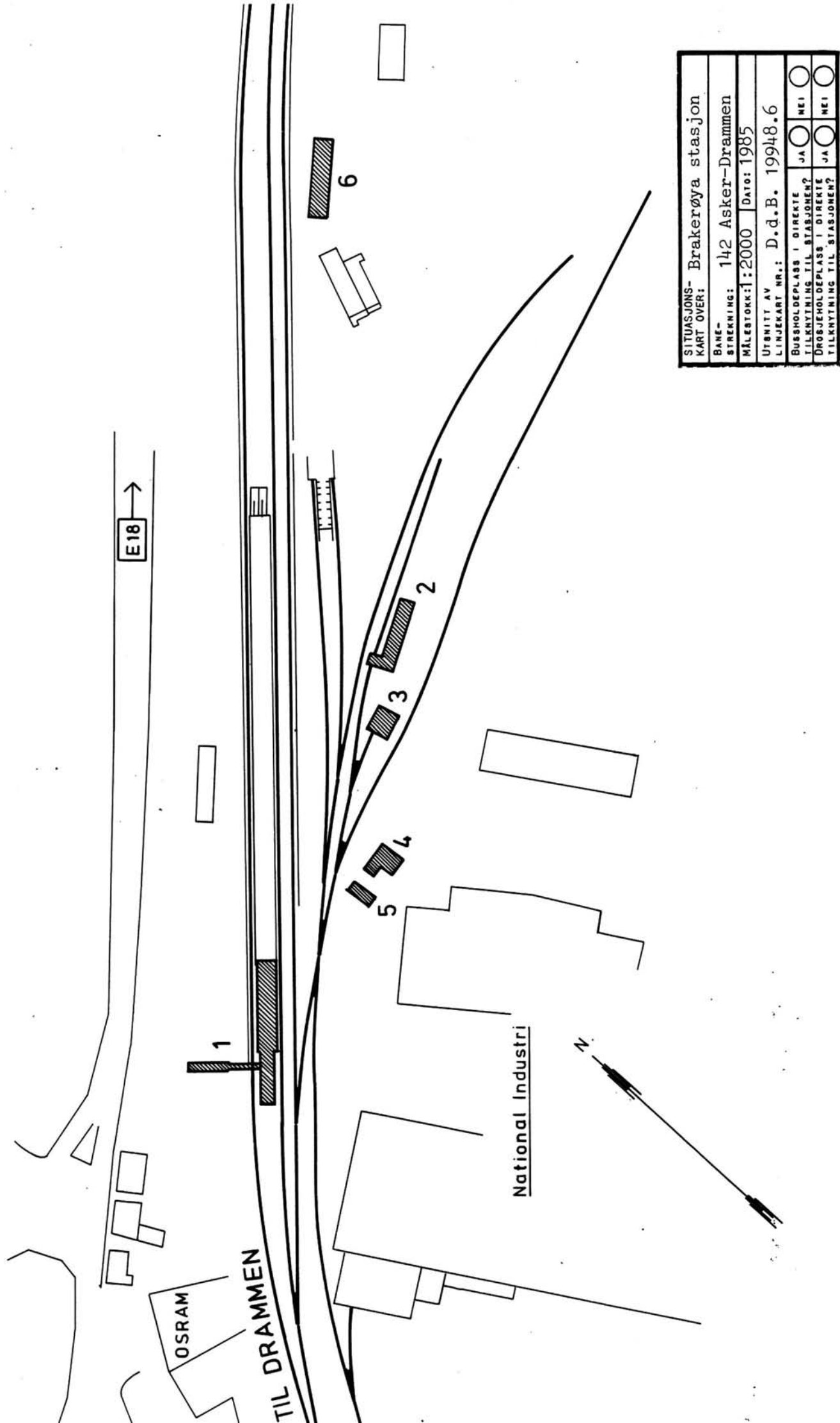

|  |  |
|--|--|
| SITUASJONS- Brakerøya stasjon                            |  |
| KART OVER:   |  |
| BANE-<br>STREKNING:                                      | 142 Asker-Drammen  |
| MÅLSTOKK: 1:2000   | DATE: 1985   |
| UTSNITT AV<br>LINJEKART NR.: D.d.B. 19948.6              |  |
| BUSHOLDEPLASS I DIREKTE<br>TILKNYTNING TIL STASJONEN?    | JA <input type="checkbox"/> NEI <input type="checkbox"/> |
| DROGJEHOLDEPLASS I DIREKTE<br>TILKNYTNING TIL STASJONEN? | JA <input type="checkbox"/> NEI <input type="checkbox"/> |



# NSB · REGISTRERING AV BYGNINGER

Bak/Had 0703.79

|                        |   |                     |               |
|------------------------|---|---------------------|---------------|
| NAVN<br>BYGNINGENS ART | BRAKERØYA HOLDEPLASS<br>Plattformoverbygg og persontunnel | STASJONSNR.<br>1419 | BYGN.NR.<br>1 |
| BANESTREKNING          | 142 Asker - Drammen                                       | KILOMETER<br>50,78  |               |
| KOMMUNE.MATR.NR.       | Drammen   | GÅRDSNR.            | BRUKSNR.      |
| ADRESSE                | Brakerøya, 3000 Drammen                                   | DISTRIKT<br>Drammen |               |

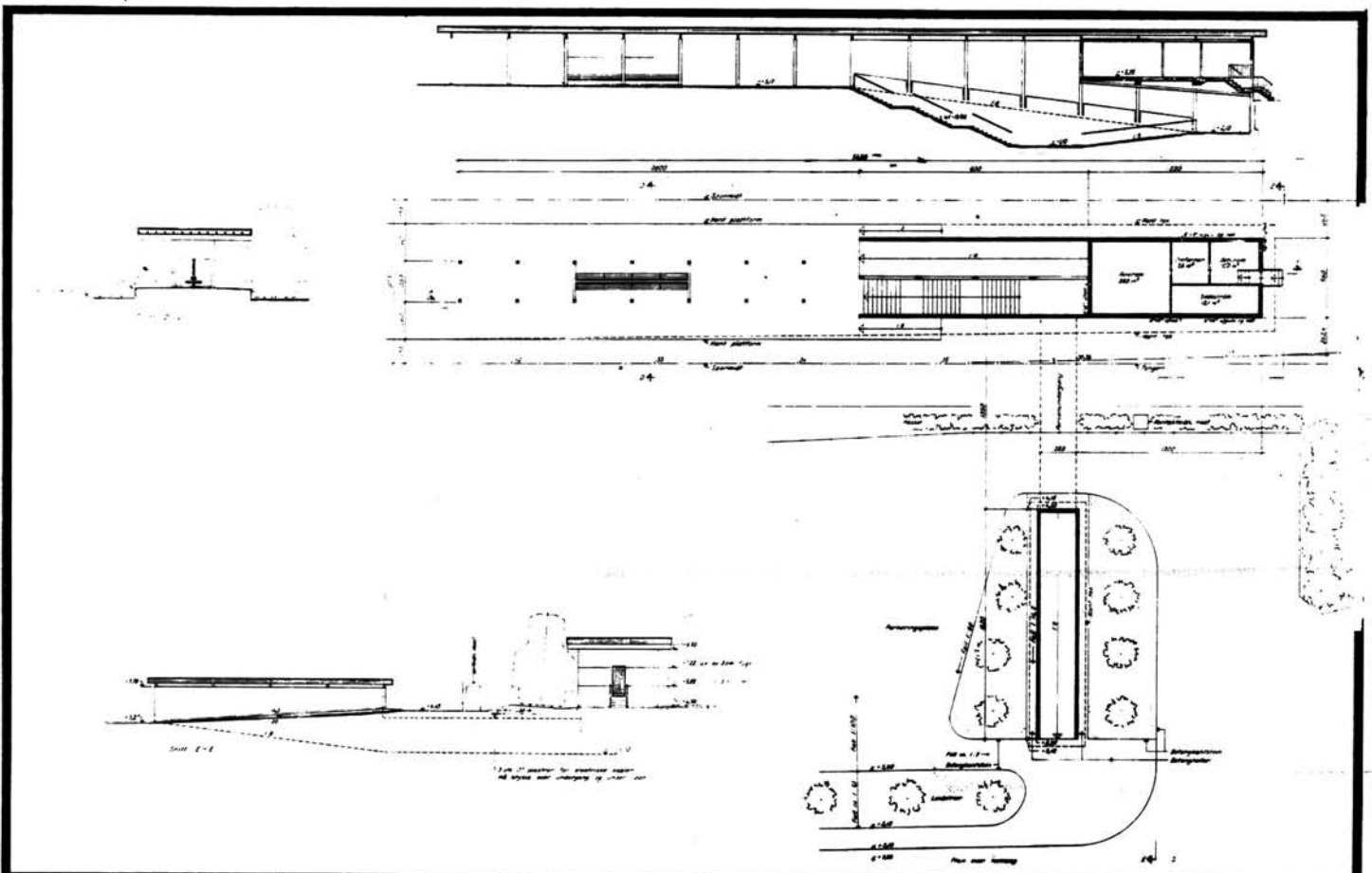

TEGNINGEN VISER: Orig.tegn. Dat. 11.12.1971 M 1:500

|                             |  |   |  |
|-----------------------------|--|---|--|
| OPPRINNELIG<br>BRUKSFORMÅL  | PRIMÆRT<br>Plattformoverbygg<br>Persontunnel | SEKUNDÆRT<br>Relé-, omformer- og svakstrømsrom<br>Betjent rom.    |  |
| NAVÆRENDE<br>BRUKSFORMÅL    | PRIMÆRT<br>Plattformoverbygg<br>Persontunnel | SEKUNDÆRT<br>Relé-, omformer- og svak-<br>strømsrom. Betjent rom. | ANTALL<br>LENGHETER: 0<br>ANTALL<br>OVERNATTINGSROM: 0 |
| FORHOLD TIL<br>ANDRE HUS    | Del av anlegg - frittstående                 |   |  |
| FYSISK MILJØ-<br>SAMMENHENG | Større tettsted (by), ikke sentralt          |   |  |

|            |   |  |  |
|------------|---|--|--|
| VERNEVERDI | <input type="checkbox"/> PRIO-<br>RITERT    | BYGNINGEN PRIORITERES SPESIELT SOM BEVA-<br>RINGSOBJEKT (EVT. INTERN NSB-FREDNING)   | <input type="checkbox"/> BYGNINGEN ER FREDET I MEDHOLD AV LOV<br>OM KULTURMINNER |
|            | <input type="checkbox"/> HØY                | ENDRINGER SKAL IKKE FORETAS FØR ARKITEKKTTORET HAR GODKJENT PLANENE. DETTE GJELDER<br>OGSÅ UTSKIFTING AV DØRER, VINDUER, KLEDNING, TAKTEKKING OSV. |  |
|            | <input checked="" type="checkbox"/> MIDDELS |  |  |
|            | <input type="checkbox"/> LAV                | ENDRINGER KAN FORETAS UTEN GODKJENNING FRA ARKITEKKTTORET. DET HENVISES TIL GENE-<br>RELLE RÅD OG RETNINGSLINJER.                                  |  |
|            | <input type="checkbox"/> INGEN              |  |  |

|             |                              |                                    |                     |                                    |
|-------------|------------------------------|------------------------------------|---------------------|------------------------------------|
| DIMENSJONER | HOVEDMÅL<br>M Se andre oppl. | BEBYGD<br>AREAL M <sup>2</sup> 468 | ANTALL<br>ETASJER 1 | BRUTTO<br>GOLVAREAL M <sup>2</sup> |
|-------------|------------------------------|------------------------------------|---------------------|------------------------------------|

|                        |   |              |                        |
|------------------------|---|--------------|------------------------|
| BYGNINGSDEL            | TYPE. KONSTRUKSJON  | INSTALLASJON | MERKNAD                |
| FUNDAMENT              | Ringmur, betong   | SKORSTEIN    | STK. 0                 |
| KJELLER<br>UNDERETASJE | Pers.t.: 1. Oppf., betong på kult<br>2. Kjeller, bet.d. (under relèr. mm) | ELEKTRISITET | Innlagt                |
| YTTERVEGG              | Betongmur   | OPPVARMING   | PRIMÆRT:<br>SEKUNDÆRT: |
| FASADEKLEDNING         | Ingen<br>Betongv. med profil-dekor  | VANN         |                        |
| TAKFORM                | Flatt   | BAD          |                        |
| TAKTEKKING             | Papp  | TOALETT      | TYPE:<br>ANTALL: 0     |

|         |             |                         |  |
|---------|-------------|-------------------------|--|
| VINDUER |             | DEKOR<br>INNSKRIPSJONER | Profilert overflate i betong-<br>veggene |
| DØRER   | Opprinnelig | INTERIØR                | Hamrede betongvegger                     |

|                                     |            |         |
|-------------------------------------|------------|---------|
| BYGGÅR                              | AR<br>1972 | MERKNAD |
| TILBYGGING<br>OMBYGGING<br>FLYTTING | AR         | ENDRING |

|                           |                  |             |                       |                        |      |                   |
|---------------------------|------------------|-------------|-----------------------|------------------------|------|-------------------|
| VEDLIKEHOLDS-<br>TILSTAND | TILSTAND.<br>AR: | I GOD STAND | BEGYNNENDE<br>FORFALL | FRAMSKREDET<br>FORFALL | RUIN | EVT FORFALLSARSAK |
|                           | 1980             | x           |                       |                        |      |                   |
|                           |                  |             |                       |                        |      |                   |
|                           |                  |             |                       |                        |      |                   |

|               |             |                    |           |  |
|---------------|-------------|--------------------|-----------|--|
| FARGESKJEMA   | OPPRINNELIG | NAVÆRENDE          | FRAMTIDIG | BYGGHERRE<br>NSB                             |
| UTVENDIG VEGG |             | Ingen (grå betong) |           | ARKITEKT<br>NSB-Ak v/Aa. Dahl,<br>P. Bønsnes |
| VINDSKIER     |             |                    |           | BYGGMESTER                                   |
| GERIKTER      |             |                    |           | BYGNINGSTYPE                                 |
| VINDUER       |             |                    |           | STILPREG                                     |
| DØRER         |             | 1C1 Lys grå        |           |  |
| HJØRNEBORD    |             |                    |           |  |
| Gesims        |             | 6E6 Brun (beis)    |           |  |

|                                |          |
|--------------------------------|----------|
| TEGNINGER<br>(ARKIVHENVISNING) | Ak 11285 |
| ELDRE FOTOGRAF.                | Ja       |

|                       |  |                    |      |             |                 |
|-----------------------|--|--------------------|------|-------------|-----------------|
| ANDRE<br>OPPLYSNINGER | Platformoverbygg: L = 2800 cm, B = 800 cm<br>Rampe/trapp, relérom m.m.: L = 2820 cm<br>B = 560 cm<br>Pers.t. m/overb.: L = 2970 cm, B = 290 cm | UTGITT             | DATO | REGISTR.    | DATO<br>18.6.85 |
|                       |  | RETTELSES-<br>BLAD | NR   | INNFORT DEN | AV              |
|                       |  |                    | NR   | INNFORT DEN | AV              |
|                       |  |                    | NR   | INNFORT DEN | AV              |



# NSB · REGISTRERING AV BYGNINGER

Bak/Had 0703.79

|                        |  |                     |               |
|------------------------|--|---------------------|---------------|
| NAVN<br>BYGNINGENS ART | BRAKERØYA STASJON<br>Skur for platepåskruing | STASJONSNR.<br>1419 | BYGN.NR.<br>2 |
| BANESTREKNING          | 142 Asker - Drammen                          | KILOMETER           | 50,59         |
| KOMMUNE.MATR.NR.       | Lier   | GARDSNR.            | 14            |
| ADRESSE                | 3400 Lier                                    | BRUKSNR.            | 22            |
|                        |  | DISTRIKT            | Drammen       |

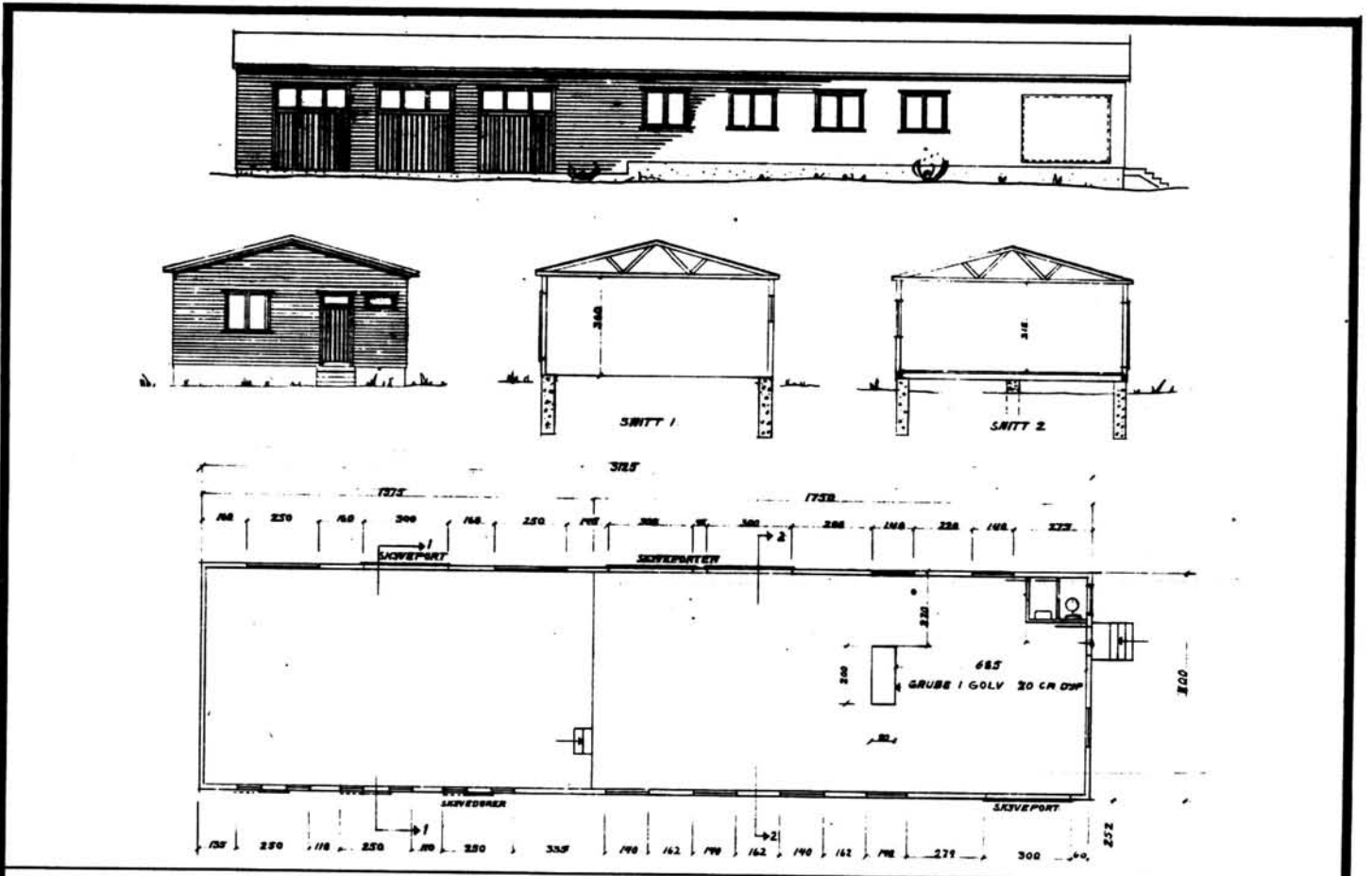

TEGNINGEN VISER: Orig.tegn. Dat. 16.11.1954 M 1:250

|                             |   |           |                              |
|-----------------------------|---|-----------|------------------------------|
| OPPRINNELIG<br>BRUKSFORMAL  | PRIMÆRT<br>Skur for platepåskruing<br>for Brakerøya Impr.verk | SEKUNDÆRT |                              |
| NÅVERENDE<br>BRUKSFORMAL    | PRIMÆRT<br>Lager  | SEKUNDÆRT | ANTALL<br>LEILIGHETER: 0     |
| FORHOLD TIL<br>ANDRE HUS    | Del av anlegg - frittstående                                  |           |                              |
| FYSISK MILJØ-<br>SAMMENHENG | Større tettsted (by), ikke sentralt                           |           |                              |
|                             |   |           | ANTALL<br>OVERNATTINGSROM: 0 |

|            |   |  |  |
|------------|---|--|--|
| VERNEVERDI | <input type="checkbox"/> PRIO-<br>RITERT  | BYGNINGEN PRIORITERES SPESIELT SOM BEVA-<br>RINGSOBJEKT (EVT. INTERN NSB-FREDNING)   | <input type="checkbox"/> BYGNINGEN ER FREDET I MEDHOLD AV LOV<br>OM KULTURMINNER |
|            | <input type="checkbox"/> HØY              | ENDRINGER SKAL IKKE FORETAS FØR ARKITEKTKONTORET HAR GODKJENT PLANENE. DETTE GJELDER<br>OGSÅ UTSKIFTING AV DØRER, VINDUER, KLEDNING, TAKTEKKING OSV. |  |
|            | <input type="checkbox"/> MIDDELS          |  |  |
|            | <input type="checkbox"/> LAV              |  |  |
|            | <input checked="" type="checkbox"/> INGEN | ENDRINGER KAN FORETAS UTEN GODKJENNING FRA ARKITEKTKONTORET. DET HENVISES TIL GENE-<br>RELLE RÅD OG RETNINGSLINJER.                                  |  |

|             |                        |                                    |                     |                                    |
|-------------|------------------------|------------------------------------|---------------------|------------------------------------|
| DIMENSJONER | HOVEDTAL<br>M 31,2 x 8 | BEBYGD<br>AREAL M <sup>2</sup> 250 | ANTALL<br>ETASJER 1 | BRUTTO<br>GOLVAREAL M <sup>2</sup> |
|-------------|------------------------|------------------------------------|---------------------|------------------------------------|

| BYGNINGSDEL            | TYPE, KONSTRUKSJON   | INSTALLASJON | MERKNAD                |
|------------------------|--|--------------|------------------------|
| FUNDAMENT              | Ringmur, betong  | SKORSTEIN    | STK. 0                 |
| KJELLER<br>UNDERETASJE | 1. Oppf., sviller på jordgulv<br>2. Kryperom, trebjelkelag | ELEKTRISITET | Innlagt                |
| YTTERVEGG              | Bindingsverk   | OPPVARMING   | PRIMÆRT:<br>SEKUNDÆRT: |
| FASADEKLEDNING         | 1. Liggende supanel<br>2. Stående, tømmermannspanel        | VANN         | Ikke innlagt           |
| TAKFORM                | Saltak   | BAD          |                        |
| TAKTEKING              | Bølgede asbestsementplater                                 | TOALETT      | TYPE:<br>ANTALL: 0     |

|         |   |                         |  |
|---------|---|-------------------------|--|
| VINDUER | Fjernet noen vinduer.                                     | DEKOR<br>INNSKRIPSJONER |  |
| DØRER   | Nye porter mot sørøst.<br>Skyvedører mot norvest fjernet. | INTERIØR                |  |

|                                     |         |                |
|-------------------------------------|---------|----------------|
| BYGGÅR                              | AR 1955 | MERKNAD<br>(?) |
| TILBYGGING<br>OMBYGGING<br>FLYTTING | AR      | ENDRING        |

| VEDLIKEHOLDS-<br>TILSTAND | TILSTAND,<br>AR: | I GOD STAND | BEGYNNENDE<br>FORFALL | FRAMSKREDET<br>FORFALL | RUIN | EVT. FORFALLSARSAK |
|---------------------------|------------------|-------------|-----------------------|------------------------|------|--------------------|
|                           |                  | 1980        | x                     |                        |      |                    |
|                           |                  |             |                       |                        |      |                    |
|                           |                  |             |                       |                        |      |                    |

|               |             |               |           |                                |
|---------------|-------------|---------------|-----------|--------------------------------|
| FARGESKJEMA   | OPPRINNELIG | NAVERENDE     | FRAMTIDIG | BYGGHERRE<br>NSB               |
| UTVENDIG VEGG |             | 6F3 Mørkebrun |           | ARKITEKT<br>NSB-Ak v/A. Sundby |
| VINDSKIER     |             | Hvite         |           | BYGGMESTER                     |
| GERIKTER      |             | 6F3           |           | BYGNINGSTYPE                   |
| VINDUER       |             | 6F3           |           | STILPREG                       |
| DØRER         |             | 6F3           |           |                                |
| HJØRNEBORD    |             | 6F3           |           |                                |

|                                |          |
|--------------------------------|----------|
| TEGNINGER<br>(ARKIVHENVISNING) | Ak 10758 |
| ELDRE FOTOGRAF                 | Ja       |

|                       |  |                    |             |             |                 |
|-----------------------|--|--------------------|-------------|-------------|-----------------|
| ANDRE<br>OPPLYSNINGER | Ny panel på langfasader (tømmerm.panel.)<br>Bygd for Brakerøya Impregneringsverk (NSB) | UTGITT             | DATO        | REGISTR.    | DATO<br>19.8.85 |
|                       |  | RETTELSES-<br>BLÅD | NR          | INNFORT DEN | AV              |
|                       |  |                    | NR          | INNFORT DEN | AV              |
|                       |  | NR                 | INNFORT DEN | AV          |                 |



|             |                        |                                    |                     |                                    |
|-------------|------------------------|------------------------------------|---------------------|------------------------------------|
| DIMENSJONER | HOVED'IAL<br>M 12 x 10 | BEBYGD<br>AREAL M <sup>2</sup> 120 | ANTALL<br>ETASJER 1 | BRUTTO<br>GOLVAREAL M <sup>2</sup> |
|-------------|------------------------|------------------------------------|---------------------|------------------------------------|

|                        |                                 |              |                        |
|------------------------|---------------------------------|--------------|------------------------|
| BYGNINGSDEL            | TYPE.KONSTRUKSJON               | INSTALLASJON | MERKNAD                |
| FUNDAMENT              | Ringmur, betong                 | SKORSTEIN    | STK. 0                 |
| KJELLER<br>UNDERETASJE | Oppfylt, betong på kult         | ELEKTRISITET | Innlagt                |
| YTTERVEGG              | Bindingsverk i tre              | OPPVARMING   | PRIMÆRT:<br>SEKUNDÆRT: |
| FASADEKLEDNING         | Stående panel, tømmermannspanel | VANN         | Ikke innlagt           |
| TAKFORM                | Saltak                          | BAD          | TYPE:                  |
| TAKTEKKING             | Papp                            | TOALETT      | ANTALL: 0              |

|         |              |                         |                                |
|---------|--------------|-------------------------|--------------------------------|
| VINDUER | Opprinnelige | DEKOR<br>INNSKRIPSJONER |                                |
| DORER   |              | INTERIØR                | Innvendig kledd med gipsplater |

|                                     |            |                |
|-------------------------------------|------------|----------------|
| BYGGEGÅR                            | AR<br>1954 | MERKNAD<br>(?) |
| TILBYGGING<br>OMBYGGING<br>FLYTTING | AR         | ENDRING        |

|                           |                 |             |                       |                        |      |                    |
|---------------------------|-----------------|-------------|-----------------------|------------------------|------|--------------------|
| VEDLIKEHOLDS-<br>TILSTAND | TILSTAND<br>AR: | I GOD STAND | BEGYNNENDE<br>FORFALL | FRAMSKREDET<br>FORFALL | RUIN | EVT. FORFALLSARSAK |
|                           | 1980            | x           |                       |                        |      |                    |
|                           |                 |             |                       |                        |      |                    |
|                           |                 |             |                       |                        |      |                    |

|               |             |               |           |                                |
|---------------|-------------|---------------|-----------|--------------------------------|
| FARGESKJEMA   | OPPRINNELIG | NAVERENDE     | FRAMTIDIG | BYGGHERRER<br>NSB              |
| UTVENDIG VEGG |             | 6F3 + sort    |           | ARKITEKT<br>NSB-Ak v/A. Sundby |
| VINDSKIER     |             | Hvite (4B2)   |           | BYGGMESTER                     |
| GERIKTER      |             |               |           | BYGNINGSTYPER                  |
| VINDUER       |             | 4B2 Gulgrå    |           | STILPREG                       |
| DØRER         |             | 6F3 Mørk brun |           |                                |
| HJØRNEBORD    |             |               |           |                                |

|                                |          |            |
|--------------------------------|----------|------------|
| TEGNINGER<br>(ARKIVHENVISNING) | Ak 10539 | AK 10608/1 |
| ELDRE FOTOGRAF                 | Ja       |            |

|                       |  |                    |             |             |                 |
|-----------------------|--|--------------------|-------------|-------------|-----------------|
| ANDRE<br>OPPLYSNINGER | Bygd for Brakerøya Impregneringsverk (NSB) | UTGITT             | DATO        | REGISTR.    | DATO<br>19.8.85 |
|                       |  | RETTELSES-<br>BLAD | NR          | INNFORT DEN | AV              |
|                       |  |                    | NR          | INNFORT DEN | AV              |
|                       |  | NR                 | INNFORT DEN | AV          |                 |

# NSB · REGISTRERING AV BYGNINGER

Bak/Had 0703.79

|                        |                                     |                     |               |
|------------------------|-------------------------------------|---------------------|---------------|
| NAVN<br>BYGNINGENS ART | BRAKERØYA STASJON<br>Velferdsbrakke | STASJONSNR.<br>1419 | BYGN.NR.<br>4 |
| BANESTREKNING          | 142 Asker - Drammen                 | KILOMETER<br>50,69  |               |
| KOMMUNE.MATR.NR.       | Drammen                             | GÅRDSNR.            | BRUKSNR.      |
| ADRESSE                | Brakerøya, 3000 Drammen             | DISTRIKT<br>Drammen |               |

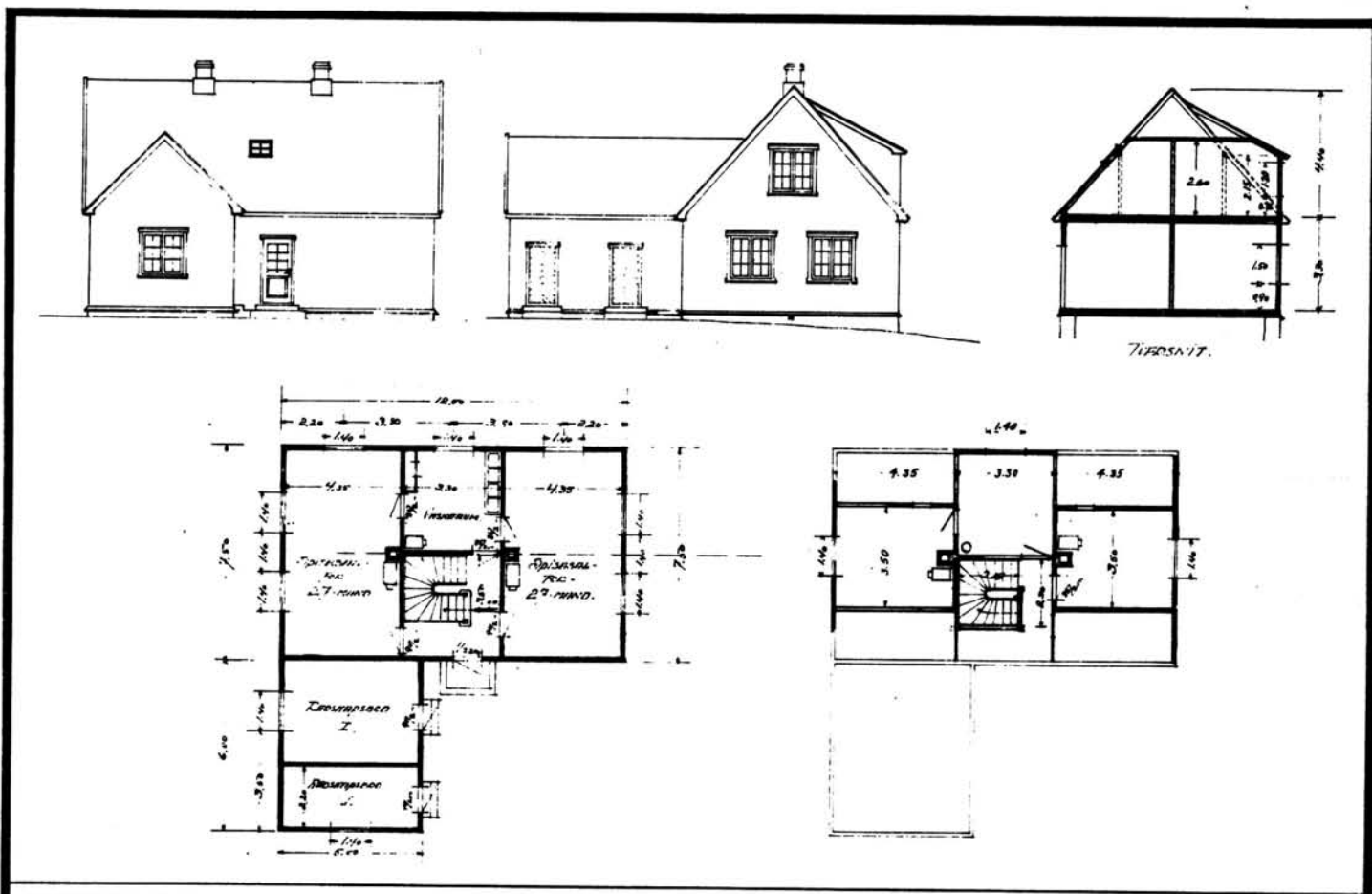

TEGNINGEN VISER: Orig.tegn. Dat. 12.9.1919 M 1:250

|                             |  |   |  |
|-----------------------------|--|---|--|
| OPPRINNELIG<br>BRUKSFORMÅL  | PRIMÆRT<br>Spisebrakke<br>Redskapsbu<br>Vaskerom                   | SEKUNDÆRT                                       |  |
| NÅVÆRENDE<br>BRUKSFORMÅL    | PRIMÆRT<br>Velferdsbrakke<br>- Spiserom<br>- Garderobe og vaskerom | SEKUNDÆRT<br>- Dusjer<br>- Tørkerom<br>- Hybler | ANTALL<br>LEILIGHETER: 0<br>ANTALL<br>OVERNATTINGSROM: 2 |
| FORHOLD TIL<br>ANDRE HUS    | Del av anlegg - frittstående                                       |   |  |
| FYSISK MILJØ-<br>SAMMENHENG | Større tettsted (by), ikke sentralt                                |   |  |

|            |  |  |  |
|------------|--|--|--|
| VERNEVERDI | <input type="checkbox"/> PRIO-<br>RITERT | BYGNINGEN PRIORITERES SPESIELT SOM BEVA-<br>RINGSOBJEKT (EVT. INTERN NSB-FREDNING)   | <input type="checkbox"/> BYGNINGEN ER FREDET I MEDHOLD AV LOV<br>OM KULTURMINNER |
|            | <input type="checkbox"/> HØY             | ENDRINGER SKAL IKKE FORETAS FØR ARKITEKTKONTORET HAR GODKJENT PLANENE. DETTE GJELDER<br>OGSÅ UTSKIFTING AV DØRER, VINDUER, KLEDNING, TAKTEKKING OSV. |  |
|            | <input type="checkbox"/> MIDDELS         |  |  |
|            | <input checked="" type="checkbox"/> LAV  | ENDRINGER KAN FORETAS UTEN GODKJENNING FRA ARKITEKTKONTORET. DET HENVISES TIL GENE-<br>RELLE RÅD OG RETNINGSLINJER.                                  |  |
|            | <input type="checkbox"/> INGEN           |  |  |

|             |                        |                                    |                         |                                    |
|-------------|------------------------|------------------------------------|-------------------------|------------------------------------|
| DIMENSJONER | HOVED*ÅL<br>M 12 x 7,5 | BEBYGD<br>AREAL M <sup>2</sup> 120 | ANTALL<br>ETASJER 1 1/2 | BRUTTO<br>GOLVAREAL M <sup>2</sup> |
|-------------|------------------------|------------------------------------|-------------------------|------------------------------------|

|                        |                         |              |                                  |
|------------------------|-------------------------|--------------|----------------------------------|
| BYGNINGSDEL            | TYPE.KONSTRUKSJON       | INSTALLASJON | MERKNAD                          |
| FUNDAMENT              | Ringmur, betong         | SKORSTEIN    | STK. 2                           |
| KJELLER<br>UNDERETASJE | Kryperom, trebjelkelag  | ELEKTRISITET | Innlagt                          |
| YTTERVEGG              |                         | OPPVARMING   | PRIMÆRT: Elektrisk<br>SEKUNDÆRT: |
| FASADEKLEDNING         | Stående panel, faspanel | VANN         | Innlagt                          |
| TAKFORM                | Saltak                  | BAD          | Dusjer                           |
| TAKTEKING              | Flat rød teglstein      | TOALET       | TYPE: WC<br>ANTALL: 1            |

|         |  |                         |  |
|---------|--|-------------------------|--|
| VINDUER | Opprinnelige. Fjernet et vindu mot spor (dusjrom). | DEKOR<br>INNSKRIPSJONER | Profilert gesims.  |
| DORER   | Skiftet til panelt og platekledt, med glassfelt.   | INTERIØR                | For det meste platekledt og malt. Noe oppr. panel i tr.rom. Flisl. golv og vegger i nyinnr. dusjer |

|                                     |         |   |
|-------------------------------------|---------|---|
| BYGGÅR                              | AR 1919 | MERKNAD                                       |
| TILBYGGING<br>OMBYGGING<br>FLYTTING | AR 1985 | ENDRING<br>Innredet 3 dusjer i materialbod I. |

| VEDLIKEHOLDS-<br>TILSTAND | TILSTAND | I GOD STAND | BEGYNNENDE<br>FORFALL | FRAMSKREDET<br>FORFALL | RUIN | EVT. FORFALLSÅRSÅK |
|---------------------------|----------|-------------|-----------------------|------------------------|------|--------------------|
|                           | ÅR:      |             |                       |                        |      |                    |
|                           | 1980     | x           |                       |                        |      |                    |
|                           |          |             |                       |                        |      |                    |
|                           |          |             |                       |                        |      |                    |

|               |             |               |           |                              |
|---------------|-------------|---------------|-----------|------------------------------|
| FARGESKJEMA   | OPPRINNELIG | NAVÆRENDE     | FRAMTIDIG | BYGGHØRRE<br>NSB             |
| UTVENDIG VEGG |             | 4B2 Gulgrå    |           | ARKITEKT<br>NSB-Ak v/G. Hoel |
| VINDSKIER     |             | 6F5 Mørk brun |           | BYGGMESTER                   |
| GERIKTER      |             | 4B2           |           | BYGNINGSTYPE                 |
| VINDUER       |             | 6F5           |           | STILPREG                     |
| DØRER         |             | 6F5           |           |                              |
| HJØRNEBORD    |             |               |           |                              |

|                                |         |
|--------------------------------|---------|
| TEGNINGER<br>(ARKIVHENVISNING) | Ak 2208 |
| ELDRE FOTOGRAF                 | Ja      |

|                       |                     |      |             |                 |
|-----------------------|---------------------|------|-------------|-----------------|
| ANDRE<br>OPPLYSNINGER | UTGITT              | DATO | REGISTR.    | DATE<br>19.9.85 |
|                       | RETTELSESB-<br>BLAD | NR   | INNFORT DEN | AV              |
|                       |                     | NR   | INNFORT DEN | AV              |
|                       |                     | NR   | INNFORT DEN | AV              |

# NSB - REGISTRERING AV BYGNINGER

Bak/Had 0703.79

|                        |                             |                     |               |
|------------------------|-----------------------------|---------------------|---------------|
| NAVN<br>BYGNINGENS ART | BRAKERØYA STASJON<br>Kontor | STASJONSNR.<br>1419 | BYGN.NR.<br>5 |
| BANESTREKNING          | 142 Asker - Drammen         | KILOMETER<br>50,70  |               |
| KOMMUNE.MATR.NR.       | Drammen                     | GÅRDSNR.            | BRUKSNR.      |
| ADRESSE                | Brakerøya, 3000 Drammen     | DISTRIKT<br>Drammen |               |



TEGNINGEN VISER:

|                             |                                     |           |  |
|-----------------------------|-------------------------------------|-----------|--|
| OPPRINNELIG<br>BRUKSFORMÅL  | PRIMÆRT<br>Kontor (?)               | SEKUNDÆRT |  |
| NÅVÆRENDE<br>BRUKSFORMÅL    | PRIMÆRT<br>Kontor                   | SEKUNDÆRT | ANTALL<br>LEILIGHETER: 0<br>ANTALL<br>OVERNATTINGSROM: 0 |
| FORHOLD TIL<br>ANDRE HUS    | Del av anlegg - frittstående        |           |  |
| FYSISK MILJØ-<br>SAMMENHENG | Større tettsted (by), ikke sentralt |           |  |

|            |                                     |                 |  |                          |   |
|------------|-------------------------------------|-----------------|--|--------------------------|---|
| VERNEVERDI | <input type="checkbox"/>            | PRIO-<br>RITERT | BYGNINGEN PRIORITERES SPESIELT SOM BEVA-<br>RINGSOBJEKT (EVT. INTERN NSB-FREDNING)   | <input type="checkbox"/> | BYGNINGEN ER FREDET I MEDHOLD AV LOV<br>OM KULTURMINNER |
|            | <input type="checkbox"/>            | HØY             | ENDRINGER SKAL IKKE FORETAS FØR ARKITEKTKONTORET HAR GODKJENT PLANENE. DETTE GJELDER<br>OGSÅ UTSKIFTING AV DØRER, VINDUER, KLEDNING, TAKTEKKING OSV. |                          |   |
|            | <input type="checkbox"/>            | MIDDELS         |  |                          |   |
|            | <input checked="" type="checkbox"/> | LAV             | ENDRINGER KAN FORETAS UTEN GODKJENNING FRA ARKITEKTKONTORET. DET HENVISES TIL GENE-<br>RELLE RÅD OG RETNINGSLINJER.                                  |                          |   |
|            | <input type="checkbox"/>            | INGEN           |  |                          |   |

|             |                        |                                   |                     |                                    |
|-------------|------------------------|-----------------------------------|---------------------|------------------------------------|
| DIMENSJONER | HOVEDMÅL 11,9 x 5<br>M | BEBYGD<br>AREAL M <sup>2</sup> 60 | ANTALL<br>ETASJER 1 | BRUTTO<br>GOLVAREAL M <sup>2</sup> |
|-------------|------------------------|-----------------------------------|---------------------|------------------------------------|

| BYGNINGSDEL            | TYPE. KONSTRUKSJON              | INSTALLASJON | MERKNAD                          |
|------------------------|---------------------------------|--------------|----------------------------------|
| FUNDAMENT              | Ringmur, betong                 | SKORSTEIN    | STK. 1                           |
| KJELLER<br>UNDERETASJE | Kjeller, trebjelkelag           | ELEKTRISITET | Innlagt                          |
| YTTERVEGG              | Reisverk/bindingsverk (?)       | OPPVARMING   | PRIMÆRT: Elektrisk<br>SEKUNDÆRT: |
| FASADEKLEDNING         | Stående panel, tømmermannspanel | VANN         | Innlagt                          |
| TAKFORM                | Saltak                          | BAD          | Dusj                             |
| TAKTEKKING             | Flat rød sement-takstein        | TOALETT      | TYPE: WC<br>ANTALL: 1            |

|         |   |                         |                         |
|---------|---|-------------------------|-------------------------|
| VINDUER | Skiftet ett vindu til WC.<br>Øvrige opprinnelige. | DEKOR<br>INNSKRIPSJONER | Ovale vinduer i gavler. |
| DØRER   | Skiftet til panelt m/glassfelt.                   | INTERIØR                |                         |

|                                     |         |   |
|-------------------------------------|---------|---|
| BYGGÅR                              | AR 1918 | MERKNAD<br>(?)  |
| TILBYGGING<br>OMBYGGING<br>FLYTTING | AR 1985 | ENDRING<br>Innredet kjøkken.<br>Innlagt ny WC og bad.<br>Diverse oppussing og ominnredninger. |

| VEDLIKEHOLDS-<br>TILSTAND | TILSTAND: | I GOD STAND | BEGYNNENDE<br>FORFALL | FRAMSKREDET<br>FORFALL | RUIN | EVT. FORFALLSÅRSÅK |
|---------------------------|-----------|-------------|-----------------------|------------------------|------|--------------------|
|                           | AR:       |             |                       |                        |      |                    |
|                           | 1980      | x           |                       |                        |      |                    |
|                           |           |             |                       |                        |      |                    |
|                           |           |             |                       |                        |      |                    |

| FARGESKJEMA   | OPPRINNELIG | NAVÆRENDE     | FRAMTIDIG | BYGGHERRE<br>NSB |
|---------------|-------------|---------------|-----------|------------------|
| UTVENDIG VEGG |             | 4B2 Gulgrå    |           | ARKITEKT         |
| VINDSKIER     |             | 6F5 Mørkebrun |           | BYGGMESTER       |
| GERIKTER      |             |               |           | BYGNINGSTYPE     |
| VINDUER       |             | 6F5           |           | STILPREG         |
| DØRER         |             | 6F5           |           |                  |
| HJØRNEBORD    |             |               |           |                  |

|                                |     |
|--------------------------------|-----|
| TEGNINGER<br>(ARKIVHENVISNING) |     |
| ELDRE FOTOGRAF                 | Nei |

|                       |                        |                    |             |             |              |
|-----------------------|------------------------|--------------------|-------------|-------------|--------------|
| ANDRE<br>OPPLYSNINGER | Skorstein ute av bruk. | UTGITT             | DATO        | REGISTR.    | DATO 19.9.85 |
|                       |                        | RETTELSES-<br>BLAD | NR          | INNFØRT DEN | AV           |
|                       |                        |                    | NR          | INNFØRT DEN | AV           |
|                       |                        | NR                 | INNFØRT DEN | AV          |              |



# NSB · REGISTRERING AV BYGNINGER

UTGITT:  
REVIDERT:

|            |                              |                 |          |
|------------|------------------------------|-----------------|----------|
| STASJONSNR | STASJON / STREKNING / ANLEGG | BANE / BILROUTE | DISTRIKT |
|            | BRAKERØYA - DRAMMEN          | DRAMMENSBANEN   | DRAMMEN  |

| BYGN<br>NR | KILOMETER | BYGNINGSTYPE    | ADRESSE              | MATRIKkel<br>GNR.BNR | BEBYGD<br>AREAL | ETG | BRUTTO<br>GOLVFLATE | HØVED-<br>MATERIALE | BYGGEGAR | TEGNINGER<br>ARKIVNR | MERKNAD                    | EGET<br>SKEMA |
|------------|-----------|-----------------|----------------------|----------------------|-----------------|-----|---------------------|---------------------|----------|----------------------|----------------------------|---------------|
|            | (0,33)    | Hvilebu, kontor | Holmen, 3000 Drammen |                      | 18              | 1   |                     | Tre                 |          |                      | Skiftepers.<br>Betongfund. |               |
|            | (0,34)    | Hvilebu         | Holmen, 3000 Drammen |                      | 18              | 1   |                     | Tre                 |          |                      | B.avd.<br>Svillerefund.    |               |

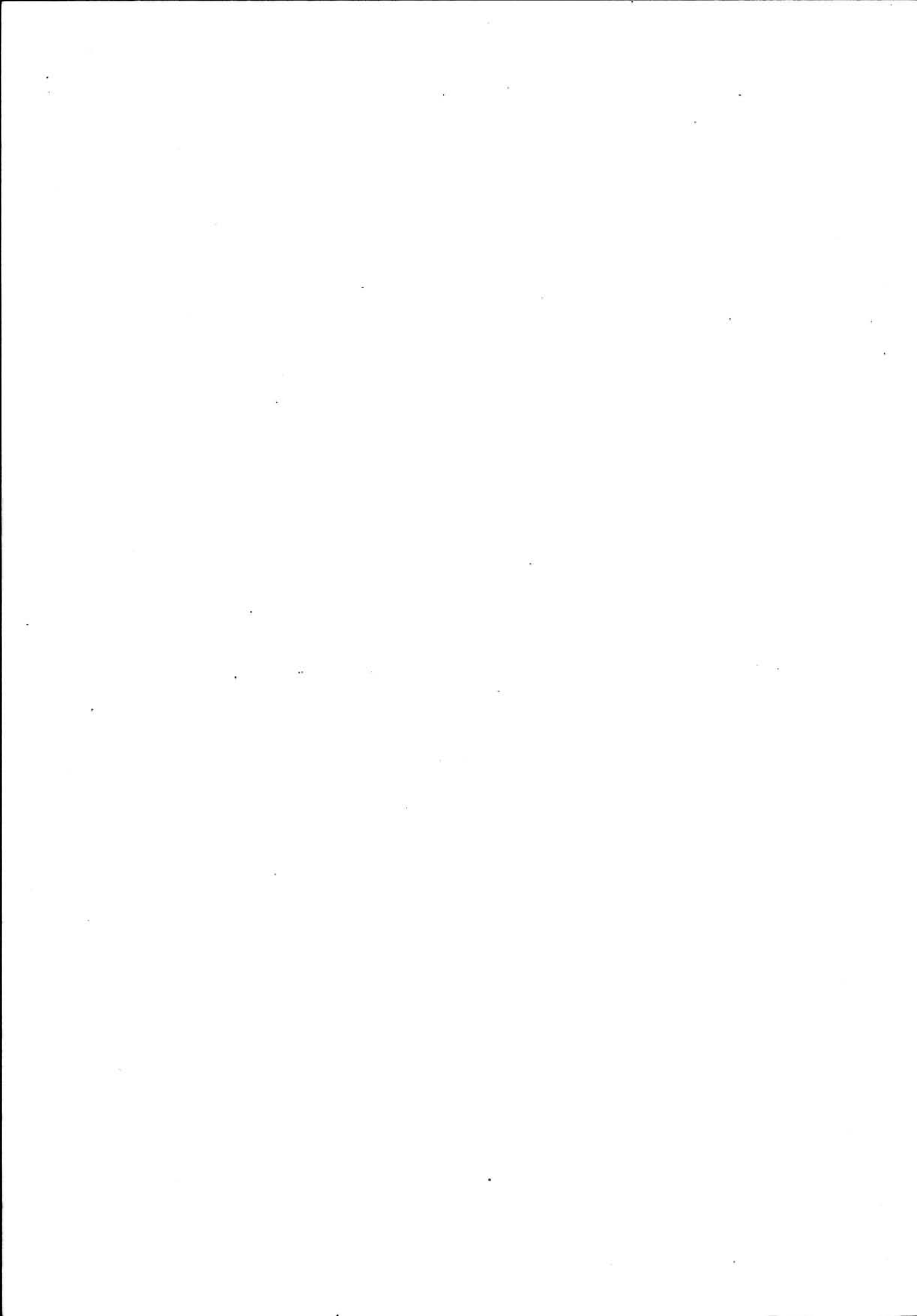



DRAMMENSELVA

FRA OSLO

Bybro

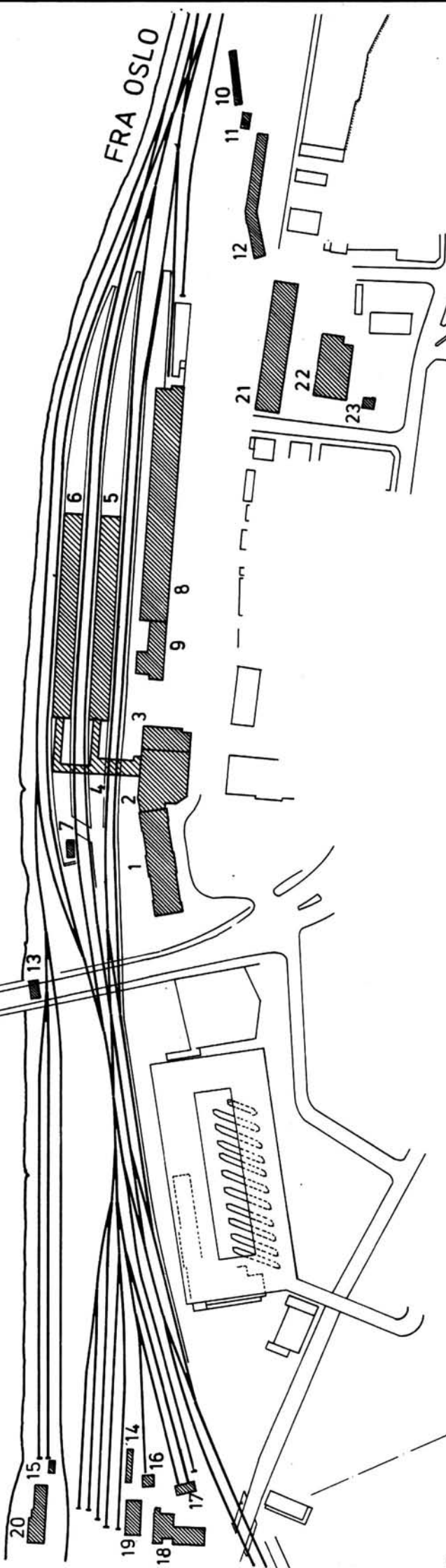

|  |   |
|--|---|
| SITUASJONS-<br>KART OVER: Drammen stasjon                |   |
| BANE-<br>STREKNING: 142 Asker-Drammen                    |   |
| MÅLESTOKK: 1:2500  | DATE: 1985  |
| UTSNITT AV<br>LINJEKART NR.: D.d.B. 16411.9              |   |
| BUSSHOLDEPLASS I DIREKTE<br>TILKNYTNING TIL STASJONEN?   | J A <input type="checkbox"/> NEI <input type="checkbox"/> |
| DROGJEHOLDEPLASS I DIREKTE<br>TILKNYTNING TIL STASJONEN? | J A <input type="checkbox"/> NEI <input type="checkbox"/> |

Drammen godsstasjon



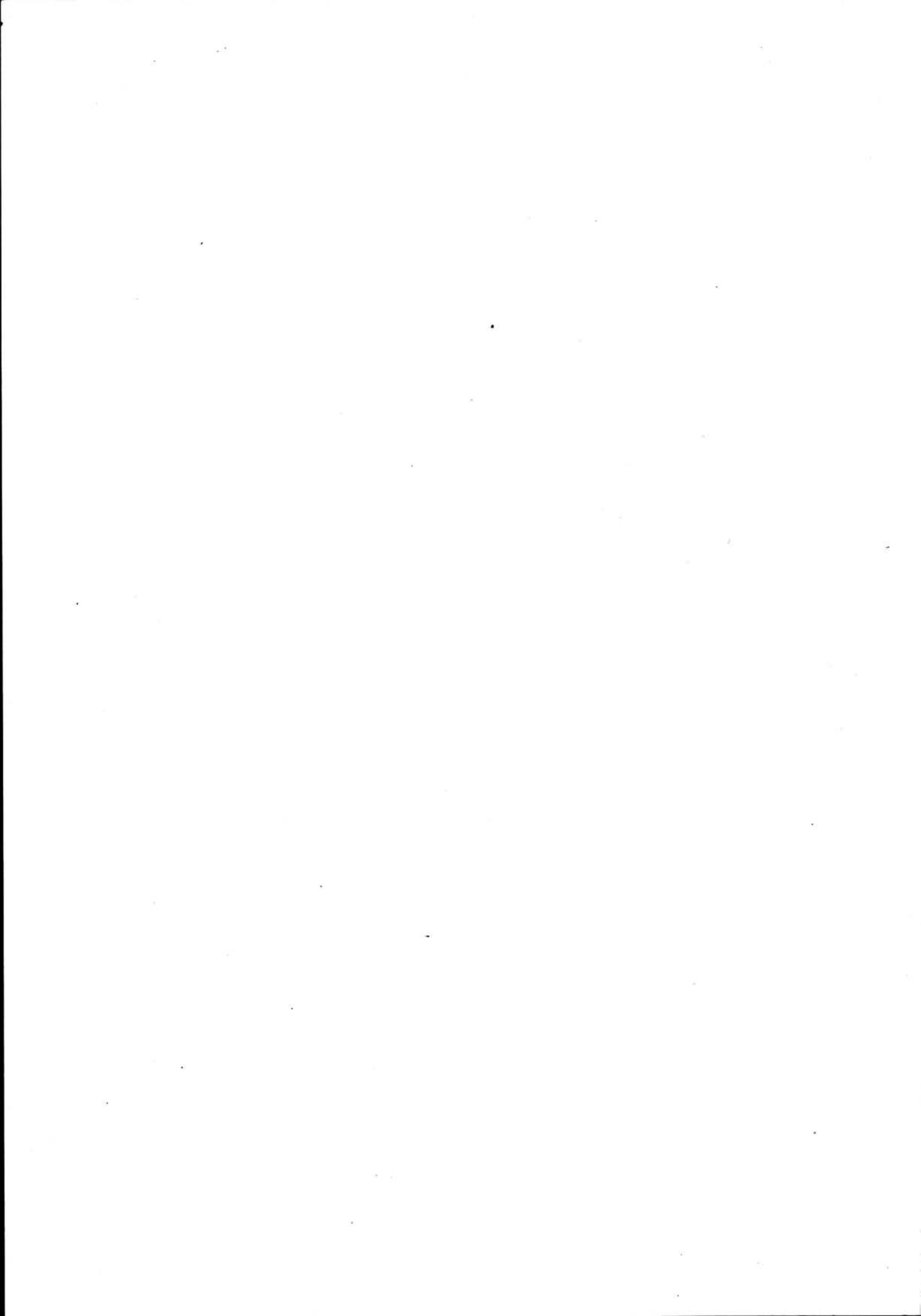

# NSB · REGISTRERING AV BYGNINGER

Bak/Had 0703.79

|                        |                                    |                     |               |
|------------------------|------------------------------------|---------------------|---------------|
| NAVN<br>BYGNINGENS ART | DRAMMEN STASJON<br>Stasjonsbygning | STASJONSNR.<br>1421 | BYGN.NR.<br>1 |
| BANESTREKNING          | 142 Asker - Drammen                | KILOMETER<br>52,86  |               |
| KOMMUNE.MATR.NR.       | Drammen                            | GARDSNR.            | BRUKSNR.      |
| ADRESSE                | Strømsø Torg, 3000 Drammen         | DISTRIKT<br>Drammen |               |

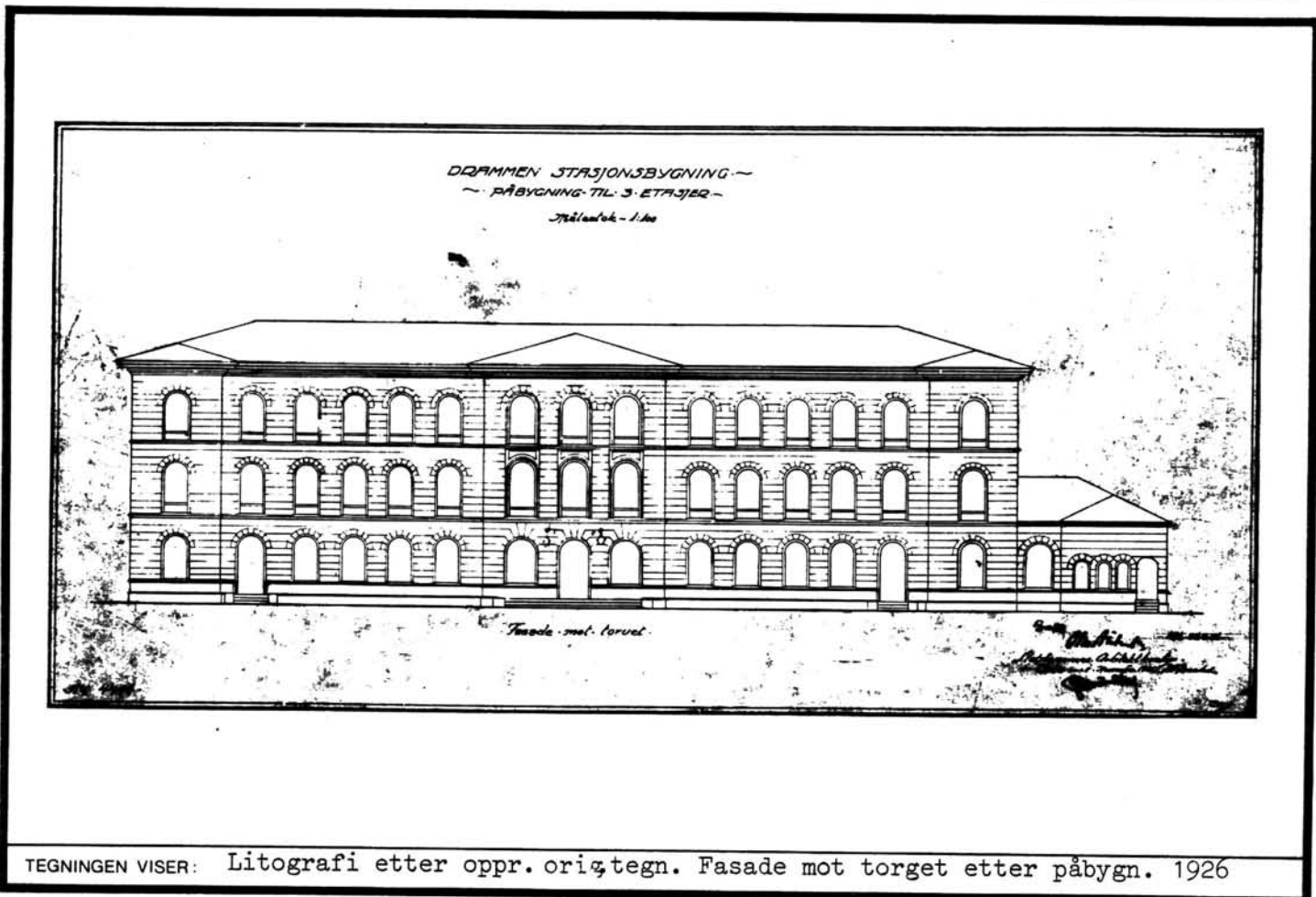

TEGNINGEN VISER: Litografi etter oppr. orig.tegn. Fasade mot torget etter påbyggn. 1926

M 1:400

|                             |  |   |  |
|-----------------------------|--|---|--|
| OPPRINNELIG<br>BRUKSFØRMÅL  | PRIMÆRT<br>Stasjonsbygning<br>- Venteværelser<br>- Billettkontor | SEKUNDÆRT<br>- Telegrafkontor<br>- Div. kontorer<br>- Bolig |  |
|                             | NAVÆRENDE<br>BRUKSFØRMÅL   | PRIMÆRT<br>Drifts- og adm.kontor<br>Reisebyrå<br>Toaletter  | SEKUNDÆRT<br>Garderobes<br>Arkiv<br>Spiserom |
| FORHOLD TIL<br>ANDRE HUS    | Del av anlegg - s.bygd   |   |  |
| FYSISK MILJØ-<br>SAMMENHENG | Større tettsted (by), sentralt                                   |   |  |
|                             |  | ANTALL<br>LEILIGHETER:                                      | 0  |
|                             |  | ANTALL<br>OVERNATTINGSROM:                                  | 0  |

|            |   |   |   |
|------------|---|---|---|
| VERNEVERDI | <input checked="" type="checkbox"/> PRIORITYERT | BYGNINGEN PRIORITYERES SPESIELT SOM BEVARINGSOBJEKT (EVT. INTERN NSB-FREDNING)  | <input type="checkbox"/> BYGNINGEN ER FREDET I MEDHOLD AV LOV OM KULTURMINNER |
|            | <input checked="" type="checkbox"/> HØY         | ENDRINGER SKAL IKKE FORETAS FOR ARKITEKTKONTORET HAR GODKJENT PLANENE. DETTE GJELDER OGSÅ UTSKIFTING AV DØRER, VINDUER, KLEDNING, TAKTEKKING OSV. |   |
|            | <input type="checkbox"/> MIDDELS                |   |   |
|            | <input type="checkbox"/> LAV                    | ENDRINGER KAN FORETAS UTEN GODKJENNING FRA ARKITEKTKONTORET. DET HENVISES TIL GENERELLE RÅD OG RETNINGSLINJER.                                    |   |
|            | <input type="checkbox"/> INGEN                  |   |   |

|             |                              |                                    |                     |                                    |
|-------------|------------------------------|------------------------------------|---------------------|------------------------------------|
| DIMENSJONER | HOVED'IAL<br>M 50,25 x 13,33 | BEBYGD<br>AREAL M <sup>2</sup> 670 | ANTALL<br>ETASJER 3 | BRUTTO<br>GOLVAREAL M <sup>2</sup> |
|-------------|------------------------------|------------------------------------|---------------------|------------------------------------|

| BYGNINGSDEL            | TYPE.KONSTRUKSJON   | INSTALLASJON | MERKNAD                          |
|------------------------|---|--------------|----------------------------------|
| FUNDAMENT              | Ringmur, fuget naturstein                                       | SKORSTEIN    | STK. 8                           |
| KJELLER<br>UNDERETASJE | 1. Oppfylt 3. Kjeller, trebjelke-<br>2. Kryperom, trebj.lag lag | ELEKTRISITET | Innlagt                          |
| YTTERVEGG              | Teglmur   | OPPVARMING   | PRIMÆRT: Elektrisk<br>SEKUNDÆRT: |
| FASADEKLEDNING         | Puss  | VANN         | Innlagt                          |
| TAKFORM                | Valmtak   | BAD          | TYPE: WC                         |
| TAKTEKKING             | Papp  | TOALETT      | ANTALL: 12                       |

|         |                              |                         |  |
|---------|------------------------------|-------------------------|--|
| VINDUER | Skiftet til lik opprinnelig. | DEKOR<br>INNSKRIPSJONER | Profiler i puss ved sokkel,<br>dører, vinduer, etasjeskiller<br>og gesims. |
| DØRER   | Skiftet                      | INTERIØR                | En del opprinnelig interiør<br>bevart i trappeoppganger og<br>korridorer.  |

|                                     |                                    |  |
|-------------------------------------|------------------------------------|--|
| BYGGEÅR                             | ÅR<br>1863                         | MERKNAD  |
| TILBYGGING<br>OMBYGGING<br>FLYTTING | ÅR<br>1894<br>1926<br>1934<br>1975 | ENDRING<br>Tilbygd 7,7 m i to etasjer mot vest og 7,7 m i to etasjer og 2,7 m<br>i en etasje mot øst.<br>Påbygd 3. etasje<br>Ominnredning 1. etg.: Vestibyle, billettsalg, reise godseksk.,<br>restaurant, kontorer. 2. og 3. etg.: Kontorer<br>Eksp., rest. og vestibyle omgjort til reisebyrå. |

|                           |                  |             |                       |                        |      |                    |
|---------------------------|------------------|-------------|-----------------------|------------------------|------|--------------------|
| VEDLIKEHOLDS-<br>TILSTAND | TILSTAND:<br>ÅR: | I GOD STAND | BEGYNNENDE<br>FORFALL | FRAMSKREDET<br>FORFALL | RUIN | EVT. FORFALLSÅRSÅK |
|                           | 1985             | X           |                       |                        |      |                    |
|                           |                  |             |                       |                        |      |                    |
|                           |                  |             |                       |                        |      |                    |

|               |             |             |           |                       |
|---------------|-------------|-------------|-----------|-----------------------|
| FARGESKJEMA   | OPPRINNELIG | NÅVÆRENDE   | FRAMTIDIG | BYGGHERRER<br>NSB     |
| UTVENDIG VEGG |             | 1C1 Lys grå |           | ARKITEKT<br>G.A. Bull |
| VINDSKIER     |             |             |           | BYGGMESTER            |
| GERIKTER      |             |             |           | BYGNINGSTYPE          |
| VINDUER       |             | 8E8 Rødbrun |           | STILPREG              |
| DØRER         |             | 8E8         |           |                       |
| HJØRNEBORD    |             |             |           |                       |

|                                |         |
|--------------------------------|---------|
| TEGNINGER<br>(ARKIVHENVISNING) | Ak 4149 |
| ELDRE FOTOGRAF.                | Ja      |

|                       |   |                     |      |             |          |
|-----------------------|---|---------------------|------|-------------|----------|
| ANDRE<br>OPPLYSNINGER | Endringer v/Chr. Eilertsen (1894) og<br>NSB-Ak v/G. Hoel og B.F. Baastad (1925) | UTGITT              | DATO | REGISTR.    | DATO     |
|                       |   |                     |      |             | 20.11.85 |
|                       |   | RETTELSESB-<br>BLAD | NR   | INNFORT DEN | AV       |
|                       |   |                     | NR   | INNFORT DEN | AV       |
| NR                    | INNFORT DEN   |                     | AV   |             |          |

# NSB · REGISTRERING AV BYGNINGER

Bak./Had 0703.79

|                        |                                |                     |               |
|------------------------|--------------------------------|---------------------|---------------|
| NAVN<br>BYGNINGENS ART | DRAMMEN STASJON<br>Trafikkhall | STASJONSNR.<br>1421 | BYGN.NR.<br>2 |
| BANESTREKNING          | 142 Asker - Drammen            | KILOMETER<br>52,81  |               |
| KOMMUNE.MATR.NR.       | Drammen                        | GÅRDSNR.            | BRUKSNR.      |
| ADRESSE                | Strømsø Torg, 3000 Drammen     | DISTRIKT<br>Drammen |               |

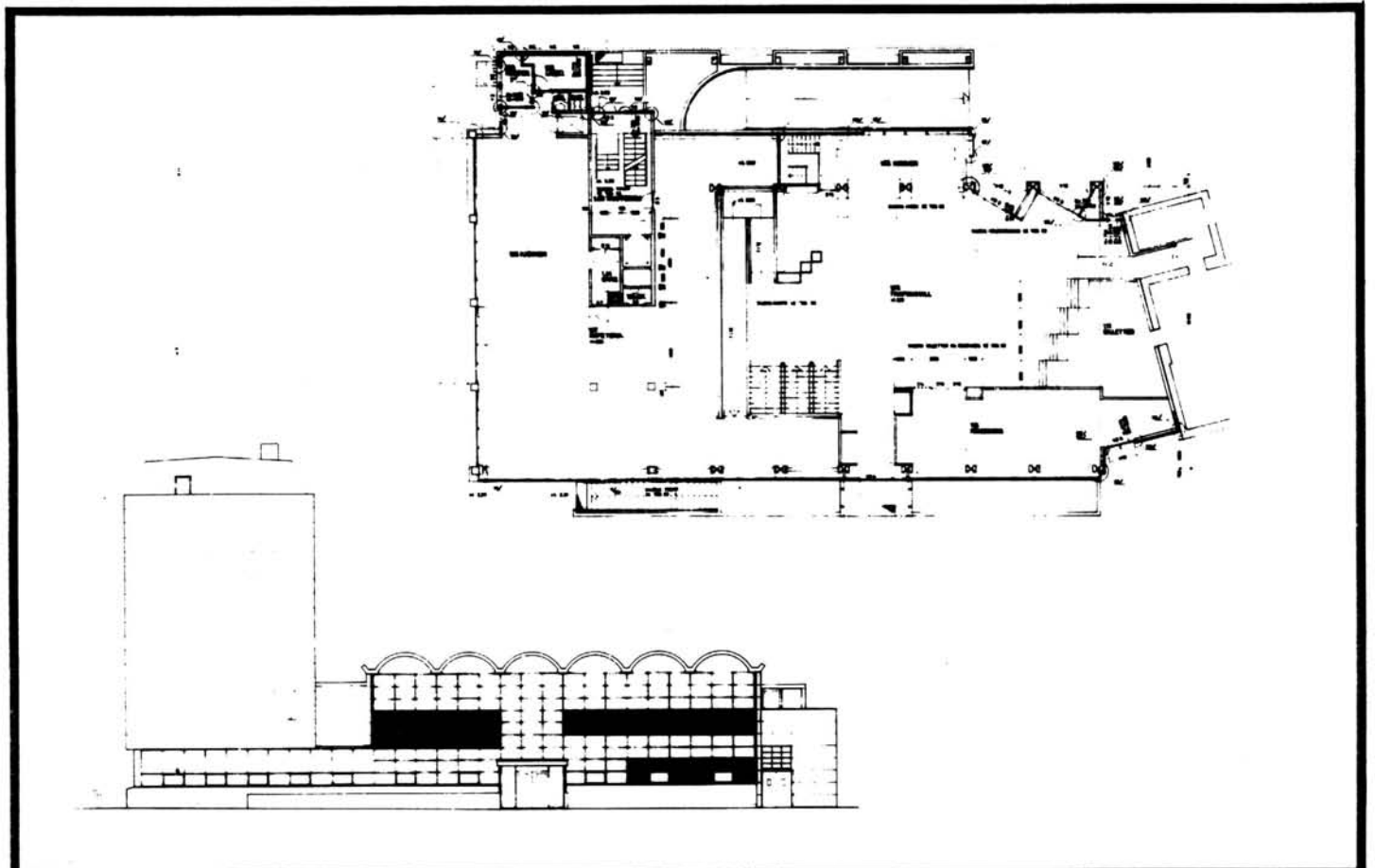

TEGNINGEN VISER: Orig.tegn. dat. 16.2.1978 M 1:400

|                             |  |  |                              |
|-----------------------------|--|--|------------------------------|
| OPPRINNELIG<br>BRUKSFORMAL  | PRIMÆRT<br>Trafikkhall<br>- Vestibyle<br>- Bill.salg | SEKUNDÆRT<br>- Reisegoods<br>- Kiosk<br>- Persontunnel |                              |
| NÅVÆRENDE<br>BRUKSFORMAL    | PRIMÆRT<br>Trafikkhall<br>- Vestibyle<br>- Bill.salg | SEKUNDÆRT<br>- Reisegoods<br>- Kiosk<br>- Persontunnel | ANTALL<br>LEILIGHETER: 0     |
|                             |  |  | ANTALL<br>OVERNATTINGSROM: 0 |
| FORHOLD TIL<br>ANDRE HUS    | Del av anlegg - s.bygd                               |  |                              |
| FYSISK MILJØ-<br>SAMMENHENG | Større tettsted (by) - sentralt                      |  |                              |

|            |                                     |            |   |                          |  |
|------------|-------------------------------------|------------|---|--------------------------|--|
| VERNEVERDI | <input type="checkbox"/>            | PRIORITERT | BYGNINGEN PRIORITERES SPESIELT SOM BEVARINGSOBJEKT (EVT. INTERN NSB-FREDNING)   | <input type="checkbox"/> | BYGNINGEN ER FREDET I MEDHOLD AV LOV OM KULTURMINNER |
|            | <input checked="" type="checkbox"/> | HØY        | ENDRINGER SKAL IKKE FORETAS FØR ARKITEKTKONTORET HAR GODKJENT PLANENE. DETTE GJELDER OGSÅ UTSKIFTING AV DØRER, VINDUER, KLEDNING, TAKTEKKING OSV. |                          |  |
|            | <input type="checkbox"/>            | MIDDELS    |   |                          |  |
|            | <input type="checkbox"/>            | LAV        | ENDRINGER KAN FORETAS UTEN GODKJENNING FRA ARKITEKTKONTORET. DET HENVISES TIL GENERELLE RÅD OG RETNINGSLINJER.                                    |                          |  |
|            | <input type="checkbox"/>            | INGEN      |   |                          |  |

|             |                             |                                    |                     |                                    |
|-------------|-----------------------------|------------------------------------|---------------------|------------------------------------|
| DIMENSJONER | HOVEDMÅL<br>M 30,20 x 24,70 | BEBYGD<br>AREAL M <sup>2</sup> 604 | ANTALL<br>ETASJER 1 | BRUTTO<br>GOLVAREAL M <sup>2</sup> |
|-------------|-----------------------------|------------------------------------|---------------------|------------------------------------|

|                        |  |              |  |
|------------------------|--|--------------|--|
| BYGNINGSDEL            | TYPE.KONSTRUKSJON  | INSTALLASJON | MERKNAD  |
| FUNDAMENT              | Ringmur, betong  | SKORSTEIN    | STK.   |
| KJELLER<br>UNDERETASJE | 1. Oppfylt, betong på kult<br>2. Persontunnel og trappenedgang | ELEKTRISITET | Innlagt  |
| YTTERVEGG              | Betongsøyler   | OPPVARMING   | PRIMÆRT: Olje (sentral<br>SEKUNDÆRT: fyr i kjeller<br>adm.bygn.) |
| FASADEKLEDNING         | Vinduer  | VANN         | Innlagt  |
| TAKFORM                | Skalltak   | BAD          |  |
| TAKTEKING              | Papp   | TOALETT      | TYPE:<br>ANTALL: 0   |

|         |              |                         |  |
|---------|--------------|-------------------------|--|
| VINDUER | Opprinnelige | DEKOR<br>INNSKRIPSJONER |  |
| DØRER   | Opprinnelige | INTERIØR                |  |

|                                     |            |         |
|-------------------------------------|------------|---------|
| BYGGÅR                              | ÅR<br>1977 | MERKNAD |
| TILBYGGING<br>OMBYGGING<br>FLYTTING | ÅR         | ENDRING |

|                           |                  |             |                       |                        |      |                    |
|---------------------------|------------------|-------------|-----------------------|------------------------|------|--------------------|
| VEDLIKEHOLDS-<br>TILSTAND | TILSTAND:<br>ÅR: | I GOD STAND | BEGYNNENDE<br>FORFALL | FRAMSKREDET<br>FORFALL | RUIN | EVT. FORFALLSÅRSÅK |
|                           | 1985             | X           |                       |                        |      |                    |
|                           |                  |             |                       |                        |      |                    |
|                           |                  |             |                       |                        |      |                    |

|               |             |                            |           |  |
|---------------|-------------|----------------------------|-----------|--|
| FARGESKJEMA   | OPPRINNELIG | NAVÆRENDE                  | FRAMTIDIG | BYGGHERRE<br>NSB                                 |
| UTVENDIG VEGG |             | Grå betong                 |           | ARKITEKT<br>NSB-Ak v/Aa. Dahl og<br>A. Henriksen |
| VINDSKIER     |             |                            |           | BYGGMESTER<br>Ole K. Karlsen A/S                 |
| GERIKTER      |             |                            |           | BYGNINGSTYPE                                     |
| VINDUER       |             | 8E8 Rødbrun                |           | STILPREG   |
| DØRER         |             | GF4 Mørk brun, 8E8 Rødbrun |           |  |
| HJØRNEBORD    |             |                            |           |  |

|                                |          |
|--------------------------------|----------|
| TEGNINGER<br>(ARKIVHENVISNING) | Ak 11291 |
| ELDRE FOTOGRAF                 | Ja       |

|                       |                    |      |             |                  |
|-----------------------|--------------------|------|-------------|------------------|
| ANDRE<br>OPPLYSNINGER | UTGITT             | DATO | REGISTR.    | DATO<br>20.11.85 |
|                       | RETTELSES-<br>BLAD | NR   | INNFØRT DEN | AV               |
|                       |                    | NR   | INNFØRT DEN | AV               |
|                       |                    | NR   | INNFØRT DEN | AV               |



# NSB · REGISTRERING AV BYGNINGER

Bak/Had 0703.79

|                        |   |                     |               |
|------------------------|---|---------------------|---------------|
| NAVN<br>BYGNINGENS ART | DRAMMEN STASJON<br>Administrasjonsbygning | STASJONSNR.<br>1421 | BYGN.NR.<br>3 |
| BANESTREKNING          | 142 Asker - Drammen                       | KILOMETER           | 52,79         |
| KOMMUNE.MATR.NR.       | Drammen                                   | GÅRDSNR.            | BRUKSNR.      |
| ADRESSE                | Strømsø Torg, 3000 Drammen                | DISTRIKT            | Drammen       |

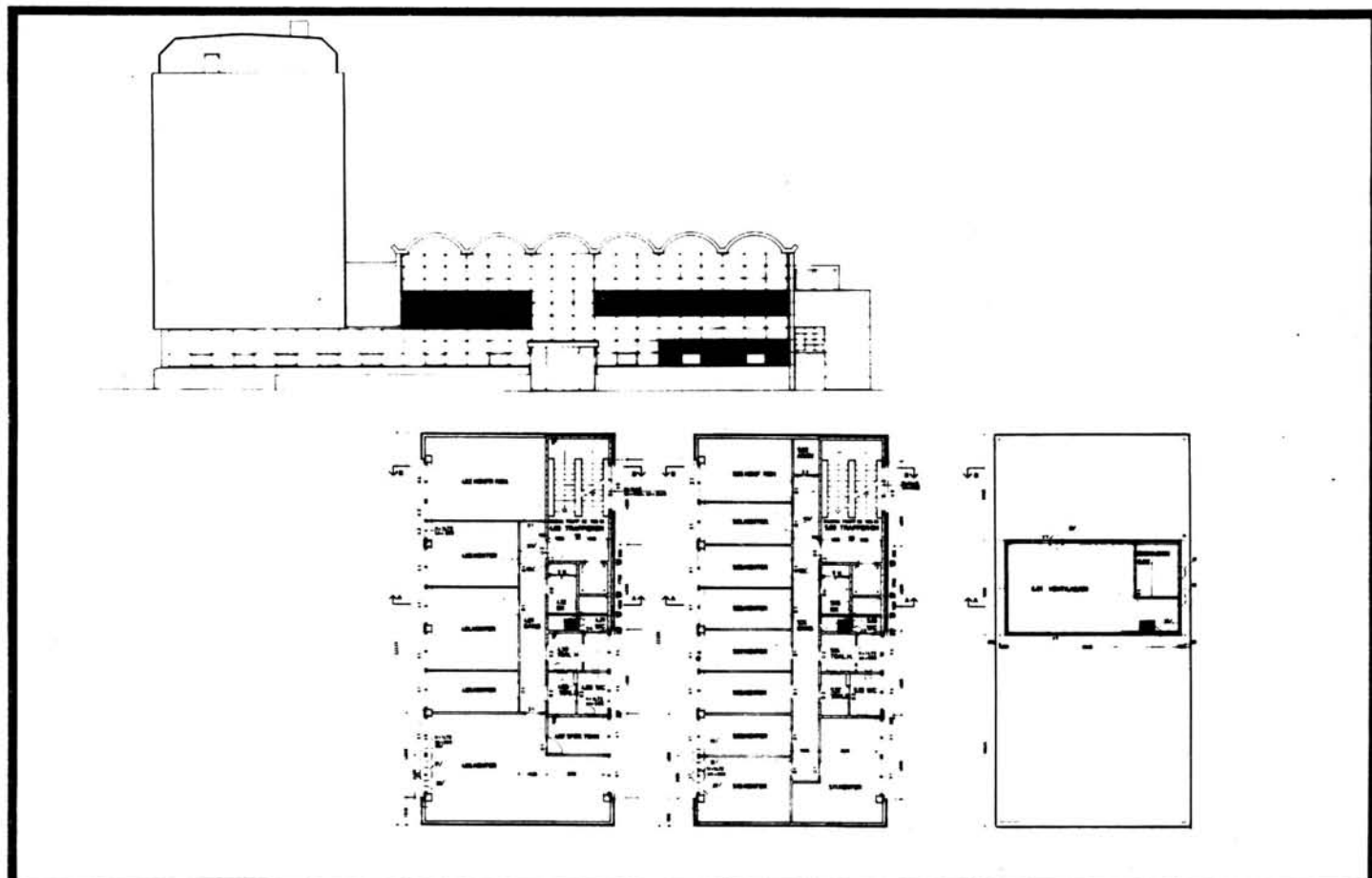

TEGNINGEN VISER: Orig.tegn. dat. 16.2.1976 M 1:400

|                             |  |                              |  |
|-----------------------------|--|------------------------------|--|
| OPPRINNELIG<br>BRUKSFORMÅL  | PRIMÆRT<br>Kontorer<br>Konf.rom<br>Gard. | Kafeteria<br>Lager<br>Fyrrom | SEKUNDÆRT<br>Toaletter for personale og publikum<br>Spiserom |
| NÅVÆRENDE<br>BRUKSFORMÅL    | Som oppr. bruksformål                    |                              | ANTALL<br>LEILIGHETER: 0<br>ANTALL<br>OVERNATTINGSROM: 0     |
| FORHOLD TIL<br>ANDRE HUS    | Del av anlegg - s.bygd                   |                              |  |
| FYSISK MILJØ-<br>SAMMENHENG | Større tettsted (by) - sentralt          |                              |  |

|            |   |   |   |
|------------|---|---|---|
| VERNEVERDI | <input type="checkbox"/> PRIMÆRT        | BYGNINGEN PRIORITERES SPESIELT SOM BEVARINGSOBJEKT (EVT. INTERN NSB-FREDNING)   | <input type="checkbox"/> BYGNINGEN ER FREDET I MEDHOLD AV LOV OM KULTURMINNER |
|            | <input checked="" type="checkbox"/> HØY | ENDRINGER SKAL IKKE FORETAS FØR ARKITEKTKONTORET HAR GODKJENT PLANENE. DETTE GJELDER OGSÅ UTSKIFTING AV DØRER, VINDUER, KLEDNING, TAKTEKKING OSV. |   |
|            | <input type="checkbox"/> MIDDELS        |   |   |
|            | <input type="checkbox"/> LAV            | ENDRINGER KAN FORETAS UTEN GODKJENNING FRA ARKITEKTKONTORET. DET HENVISES TIL GENERELLE RÅD OG RETNINGSLINJER.                                    |   |
|            | <input type="checkbox"/> INGEN          |   |   |

|             |                            |                                    |                     |                                    |
|-------------|----------------------------|------------------------------------|---------------------|------------------------------------|
| DIMENSJONER | HØVED'IAL<br>M 22,2 x 10,8 | BEBYGD<br>AREAL M <sup>2</sup> 247 | ANTALL<br>ETASJER 5 | BRUTTO<br>GOLVAREAL M <sup>2</sup> |
|-------------|----------------------------|------------------------------------|---------------------|------------------------------------|

| BYGNINGSDEL            | TYPE, KONSTRUKSJON     | INSTALLASJON | MERKNAD                                   |
|------------------------|------------------------|--------------|---|
| FUNDAMENT              | Ringmur, betong        | SKORSTEIN    | STK. 1                                    |
| KJELLER<br>UNDERETASJE | Kjeller, betongdekke   | ELEKTRISITET | Innlagt                                   |
| YTTERVEGG              | Betongsøyler           | OPPVARMING   | PRIMÆRT: Olje, sentral-<br>SEKUNDÆRT: fyr |
| FASADEKLEDNING         | Polystone fasadeplater | VANN         | Innlagt                                   |
| TAKFORM                | Flatt                  | BAD          | Dusj i kjeller                            |
| TAKTEKKING             | Papp                   | TOALETT      | TYPE: WC<br>ANTALL: 19                    |

|         |              |                         |  |
|---------|--------------|-------------------------|--|
| VINDUER | Opprinnelige | DEKOR<br>INNSKRIPSJONER |  |
| DØRER   | Opprinnelige | INTERIØR                |  |

|                                     |            |         |
|-------------------------------------|------------|---------|
| BYGGÅR                              | ÅR<br>1977 | MERKNAD |
| TILBYGGING<br>OMBYGGING<br>FLYTTING | ÅR         | ENDRING |

| VEDLIKEHOLDS-<br>TILSTAND | TILSTAND: | I GOD STAND | BEGYNNENDE<br>FORFALL | FRAMSKREDET<br>FORFALL | RUIN | EVT. FORFALLSÅRSÅK |
|---------------------------|-----------|-------------|-----------------------|------------------------|------|--------------------|
|                           | ÅR:       |             |                       |                        |      |                    |
|                           | 1985      | X           |                       |                        |      |                    |
|                           |           |             |                       |                        |      |                    |
|                           |           |             |                       |                        |      |                    |

|               |             |                  |              |  |
|---------------|-------------|------------------|--------------|--|
| FARGESKJEMA   | OPPRINNELIG | NÅVERENDE        | FRAMTIDIG    | BYGGHERRE<br>NSB                       |
| UTVENDIG VEGG |             | 1. Grå betong 2. | Lyse/beige   | ARKITEKT<br>NSB-Ak v/Dahl og Henriksen |
| VINDSKIER     |             |                  | fasadeplater | BYGGMESTER<br>Ole K. Karlsen A/S       |
| GERIKTER      |             |                  |              | BYGNINGSTYPE                           |
| VINDUER       |             | 8E8 Rødbrun      |              | STILPREG                               |
| DØRER         |             | 8E8              |              |  |
| HJØRNEBORD    |             |                  |              |  |

|                                |          |
|--------------------------------|----------|
| TEGNINGER<br>(ARKIVHENVISNING) | Ak 11291 |
| ELDRE FOTOGRAF.                | Ja       |

|                       |                    |             |             |      |
|-----------------------|--------------------|-------------|-------------|------|
| ANDRE<br>OPPLYSNINGER | UTGITT             | DATO        | REGISTR.    | DATO |
|                       | RETTELSES-<br>BLAD | NR          | INNFORT DEN | AV   |
|                       |                    | NR          | INNFORT DEN | AV   |
| NR                    |                    | INNFORT DEN | AV          |      |

# NSB · REGISTRERING AV BYGNINGER

Bak/Had 0703.79

|                        |                                 |             |         |           |   |
|------------------------|---------------------------------|-------------|---------|-----------|---|
| NAVN<br>BYGNINGENS ART | DRAMMEN STASJON<br>Persontunnel | STASJONSNR. | 1421    | BYGN. NR. | 4 |
| BANESTREKNING          | 142 Asker - Drammen             | KILOMETER   | 52,87   |           |   |
| KOMMUNE.MATR.NR.       | Drammen                         | GÅRDSNR.    |         | BRUKSNR.  |   |
| ADRESSE                | Strømsø Torg, 3000 Drammen      | DISTRIKT    | Drammen |           |   |

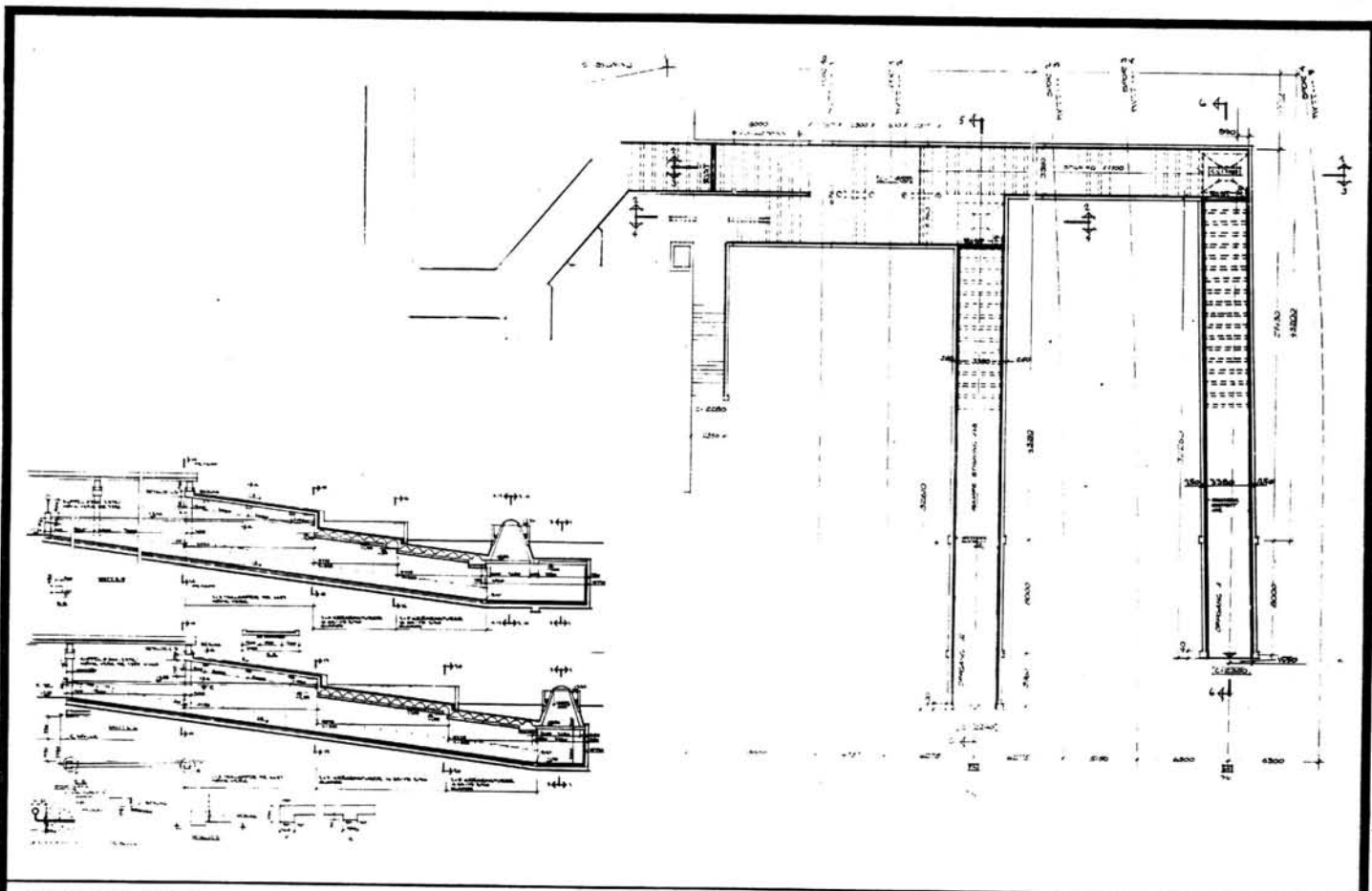

TEGNINGEN VISER: Orig.tegn. dat. 2.5.1975 M 1:500

|                             |                                 |           |  |
|-----------------------------|---------------------------------|-----------|--|
| OPPRINNELIG<br>BRUKSFØRMÅL  | PRIMÆRT<br>Persontunnel         | SEKUNDÆRT |  |
| NÅVÆRENDE<br>BRUKSFØRMÅL    | PRIMÆRT<br>Persontunnel         | SEKUNDÆRT | ANTALL<br>LEILIGHETER: 0<br>ANTALL<br>OVERNATTINGSROM: 0 |
| FORHOLD TIL<br>ANDRE HUS    |                                 |           |  |
| FYSISK MILJØ-<br>SAMMENHENG | Større tettsted (by) - sentralt |           |  |

|            |   |  |   |
|------------|---|--|---|
| VERNEVERDI | <input type="checkbox"/> PRIMÆRT        | BYGNINGEN PRIORITERES SPESIELT SOM BEVARINGSOBJEKT (EVT. INTERN NSB-FREDNING)  | <input type="checkbox"/> BYGNINGEN ER FREDET I MEDHOLD AV LOV OM KULTURMINNER |
|            | <input checked="" type="checkbox"/> HØY | ENDRINGER SKAL IKKE FORETAS FØR ARKITEKKTØRETT HAR GODKJENT PLANENE. DETTE GJELDER OGSÅ UTSKIFTING AV DØRER, VINDUER, KLEDNING, TAKTEKING OSV. |   |
|            | <input type="checkbox"/> MIDDELS        |  |   |
|            | <input type="checkbox"/> LAV            | ENDRINGER KAN FORETAS UTEN GODKJENNING FRA ARKITEKKTØRETT. DET HENVISES TIL GENERELLE RÅD OG RETNINGSLINJER.                                   |   |
|            | <input type="checkbox"/> INGEN          |  |   |

|             |           |             |                             |     |                |   |                                 |
|-------------|-----------|-------------|-----------------------------|-----|----------------|---|---------------------------------|
| DIMENSJONER | HOVEDÅL M | 166,6 x 3,8 | BEBYGD AREAL M <sup>2</sup> | 633 | ANTALL ETASJER | 1 | BRUTTO GOLVAREAL M <sup>2</sup> |
|-------------|-----------|-------------|-----------------------------|-----|----------------|---|---------------------------------|

|                     |                                  |              |            |
|---------------------|----------------------------------|--------------|------------|
| BYGNINGSDEL         | TYPE, KONSTRUKSJON               | INSTALLASJON | MERKNAD    |
| FUNDAMENT           | Betongsåle/-ringmur              | SKORSTEIN    | STK. 0     |
| KJELLER UNDERETASJE | Oppfylt, betong på kult          | ELEKTRISITET | Innlagt    |
| YTTERVEGG           | Betong                           | OPPVARMING   | PRIMÆRT:   |
| FASADEKLEDNING      | Ingen (hamret betong)            | VANN         | SEKUNDÆRT: |
| TAKFORM             | Pult-tak (nedgang fra platform)  | BAD          | Innlagt    |
| TAKTEKKING          | 1. Papp 2. Pukk 3. Overlyskupler | TOALETT      | TYPE:      |
|                     |                                  |              | ANTALL: 0  |

|         |  |                      |  |
|---------|--|----------------------|--|
| VINDUER |  | DEKOR INNSKRIPSJONER |  |
| DØRER   |  | INTERIØR             |  |

|                                     |      |         |
|-------------------------------------|------|---------|
| BYGGGEAR                            | AR   | MERKNAD |
|                                     | 1977 |         |
| TILBYGGING<br>OMBYGGING<br>FLYTTING | AR   | ENDRING |
|                                     |      |         |

|                           |           |             |                    |                     |      |                    |
|---------------------------|-----------|-------------|--------------------|---------------------|------|--------------------|
| VEDLIKEHOLDS-<br>TILSTAND | TILSTAND: | I GOD STAND | BEGYNNENDE FORFALL | FRAMSKREDET FORFALL | RUIN | EVT. FORFALLSÅRSÅK |
|                           | ÅR:       |             |                    |                     |      |                    |
|                           | 1985      | X           |                    |                     |      |                    |
|                           |           |             |                    |                     |      |                    |

|               |             |            |           |                                 |
|---------------|-------------|------------|-----------|---------------------------------|
| FARGESKJEMA   | OPPRINNELIG | NÅVÆRENDE  | FRAMTIDIG | BYGGHERRE                       |
| UTVENDIG VEGG |             | Grå betong |           | NSB                             |
| VINDSKIER     |             |            |           | ARKITEKT                        |
| GERIKTER      |             |            |           | NSB-Ak v/Aa. Dahl og<br>K. Hoff |
| VINDUER       |             |            |           | BYGGMESTER                      |
| DØRER         |             |            |           | Ole K. Karlsen                  |
| HJØRNEBORD    |             |            |           | BYGNINGSTYPE                    |
|               |             |            |           | STILPREG                        |

|                             |          |
|-----------------------------|----------|
| TEGNINGER (ARKIVHENVISNING) | Ak 11291 |
| ELDRE FOTOGRAF.             | Ja       |

|                       |                    |             |             |          |
|-----------------------|--------------------|-------------|-------------|----------|
| ANDRE<br>OPPLYSNINGER | UTGITT             | DATO        | REGISTR.    | DATO     |
|                       |                    |             |             | 18.12.85 |
|                       | RETTELSES-<br>BLAD | NR          | INNFORT DEN | AV       |
|                       |                    | NR          | INNFORT DEN | AV       |
| NR                    |                    | INNFORT DEN | AV          |          |

# NSB · REGISTRERING AV BYGNINGER

Bak/Had 0703.79

|                        |  |                     |                    |
|------------------------|--|---------------------|--------------------|
| NAVN<br>BYGNINGENS ART | DRAMMEN STASJON<br>Platformtak I og II | STASJONSNR.<br>1421 | BYGN.NR.<br>5 og 6 |
| BANESTREKNING          | 142 Asker - Drammen                    | KILOMETER<br>52,75  |                    |
| KOMMUNE.MATR.NR.       | Drammen                                | GÅRDSNR.            | BRUKSNR.           |
| ADRESSE                | Strømsø Torg, 3000 Drammen             | DISTRIKT<br>Drammen |                    |

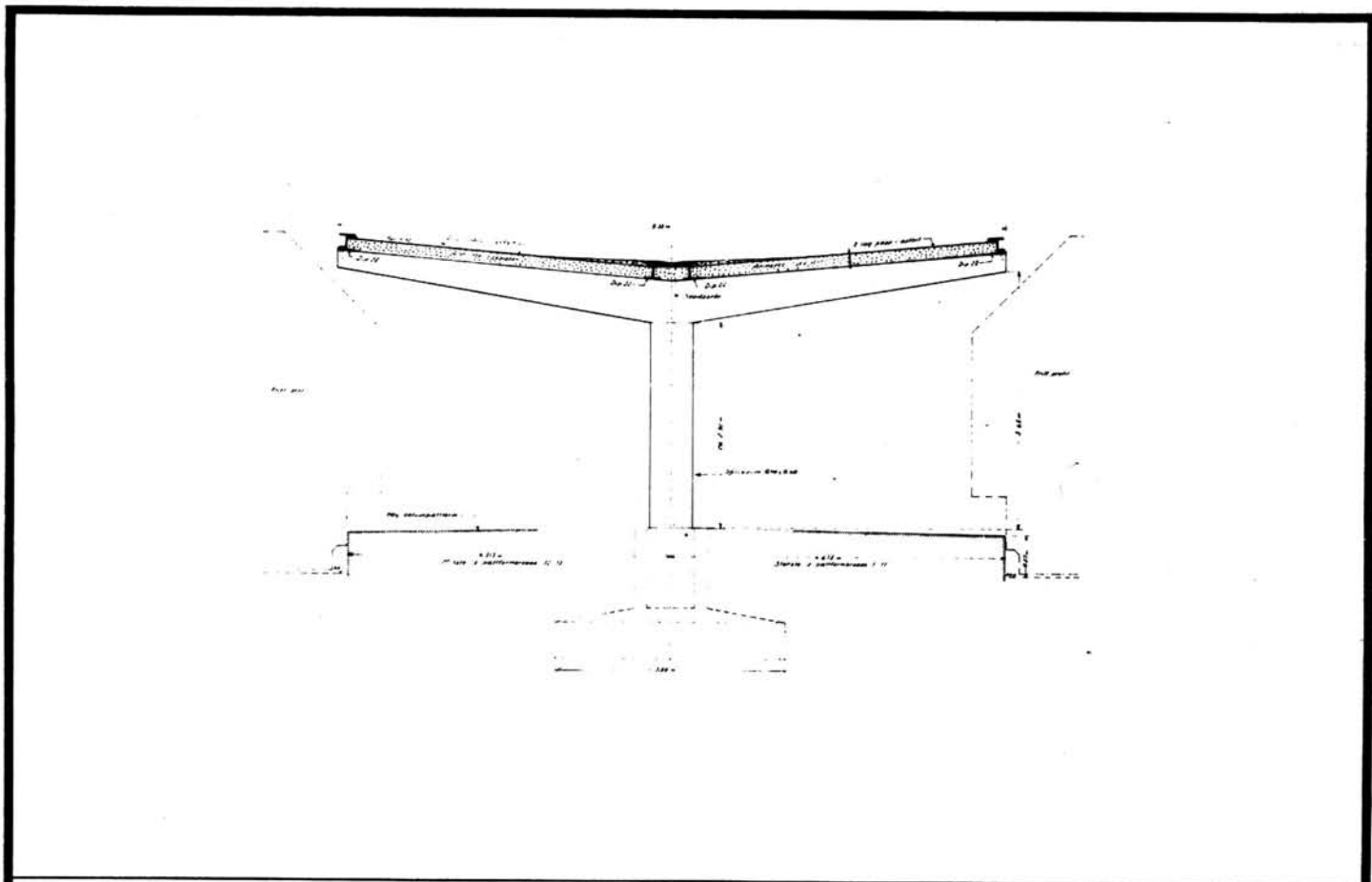

TEGNINGEN VISER: Orig.tegn. dat. 25.8.1962 M 1:100

|                             |                                 |           |  |
|-----------------------------|---------------------------------|-----------|--|
| OPPRINNELIG<br>BRUKSFØRMÅL  | PRIMÆRT<br>Platformtak          | SEKUNDÆRT |  |
| NÅVERENDE<br>BRUKSFØRMÅL    | PRIMÆRT<br>Platformtak          | SEKUNDÆRT | ANTALL<br>LEILIGHETER: 0<br>ANTALL<br>OVERNATTINGSROM: 0 |
| FORHOLD TIL<br>ANDRE HUS    | Del av anlegg - s.bygd          |           |  |
| FYSISK MILJØ-<br>SAMMENHENG | Større tettsted (by) - sentralt |           |  |

|            |                                     |                 |  |                          |   |
|------------|-------------------------------------|-----------------|--|--------------------------|---|
| VERNEVERDI | <input type="checkbox"/>            | PRIO-<br>RITERT | BYGNINGEN PRIORITYERES SPESIELT SOM BEVA-<br>RINGSOBJEKT (EVT. INTERN NSB-FREDNING)  | <input type="checkbox"/> | BYGNINGEN ER FREDET I MEDHOLD AV LOV<br>OM KULTURMINNER |
|            | <input type="checkbox"/>            | HØY             | ENDRINGER SKAL IKKE FORETAS FØR ARKITEKTKONTORET HAR GODKJENT PLANENE. DETTE GJELDER<br>OGSÅ UTSKIFTING AV DØRER, VINDUER, KLEDNING, TAKTEKKING OSV. |                          |   |
|            | <input checked="" type="checkbox"/> | MIDDELS         |  |                          |   |
|            | <input type="checkbox"/>            | LAV             | ENDRINGER KAN FORETAS UTEN GODKJENNING FRA ARKITEKTKONTORET. DET HENVISES TIL GENE-<br>RELLE RÅD OG RETNINGSLINJER.                                  |                          |   |
|            | <input type="checkbox"/>            | INGEN           |  |                          |   |

|             |                         |                                     |                     |                                    |
|-------------|-------------------------|-------------------------------------|---------------------|------------------------------------|
| DIMENSJONER | HØVED'IAL<br>M 96 x 9,3 | BEBYGD<br>AREAL M <sup>2</sup> 1792 | ANTALL<br>ETASJER 1 | BRUTTO<br>GOLVAREAL M <sup>2</sup> |
|-------------|-------------------------|-------------------------------------|---------------------|------------------------------------|

|                        |                   |              |            |
|------------------------|-------------------|--------------|------------|
| BYGNINGSDEL            | TYPE.KONSTRUKSJON | INSTALLASJON | MERKNAD    |
| FUNDAMENT              | Pillarer, betong  | SKORSTEIN    | STK. 0     |
| KJELLER<br>UNDERETASJE | Oppfylt, platform | ELEKTRISITET | Innlagt    |
| YTTERVEGG              | Betongsøyler      | OPPVARMING   | PRIMÆRT:   |
| FASADEKLEDNING         |                   | VANN         | SEKUNDÆRT: |
| TAKFORM                | Flatt             | BAD          | TYPE:      |
| TAKTEKKING             | Papp              | TOALETT      | ANTALL: 0  |

|         |  |                         |  |
|---------|--|-------------------------|--|
| VINDUER |  | DEKOR<br>INNSKRIPSJONER |  |
| DØRER   |  | INTERIØR                |  |

|                                     |            |   |
|-------------------------------------|------------|---|
| BYGGGEÅR                            | ÅR<br>1963 | MERKNAD<br>(?)  |
| TILBYGGING<br>OMBYGGING<br>FLYTTING | ÅR<br>1977 | ENDRING<br>Bygd sammen med persontunnel fra ny trafikkhall. |

|                           |                  |             |                       |                        |      |                    |
|---------------------------|------------------|-------------|-----------------------|------------------------|------|--------------------|
| VEDLIKEHOLDS-<br>TILSTAND | TILSTAND:<br>ÅR: | I GOD STAND | BEGYNNENDE<br>FORFALL | FRAMSKREDET<br>FORFALL | RUIN | EVT. FORFALLSÅRSÅK |
|                           | 1985             | X           |                       |                        |      |                    |
|                           |                  |             |                       |                        |      |                    |
|                           |                  |             |                       |                        |      |                    |

|               |             |                  |           |                  |
|---------------|-------------|------------------|-----------|------------------|
| FARGESKJEMA   | OPPRINNELIG | NÅVERENDE        | FRAMTIDIG | BYGGHERRE<br>NSB |
| UTVENDIG VEGG |             | 1C1 Lys grå      |           | ARKITEKT         |
| VINDSKIER     |             | 22A4 Pastellblå  |           | BYGGMESTER       |
| GERIKTER      |             |                  |           | BYGNINGSTYPE     |
| VINDUER       |             |                  |           | STILPREG         |
| DØRER         |             |                  |           |                  |
| HJØRNEBORD    |             |                  |           |                  |
| Under tak     |             | 5-6B4 Gråoransje |           |                  |

|                                |                          |
|--------------------------------|--------------------------|
| TEGNINGER<br>(ARKIVHENVISNING) | Dd.B. 18366.3 og 18148.2 |
| ELDRE FOTOGRAF.                | Ja                       |

|                       |                    |      |             |                  |
|-----------------------|--------------------|------|-------------|------------------|
| ANDRE<br>OPPLYSNINGER | UTGITT             | DATO | REGISTR.    | DATO<br>20.11.85 |
|                       | RETTELSES-<br>BLAD | NR   | INNFØRT DEN | AV               |
|                       |                    | NR   | INNFØRT DEN | AV               |
|                       |                    | NR   | INNFØRT DEN | AV               |

# NSB · REGISTRERING AV BYGNINGER

Bak/Had 0703.79

|                        |  |                     |                |
|------------------------|--|---------------------|----------------|
| NAVN<br>BYGNINGENS ART | DRAMMEN STASJON<br>Stillverk og togekspedisjon | STASJONSNR.<br>1421 | BYGN. NR.<br>7 |
| BANESTREKNING          | 142 Asker - Drammen                            | KILOMETER<br>52,85  |                |
| KOMMUNE. MATR. NR.     | Drammen  | GÅRDSNR.            | BRUKSNR.       |
| ADRESSE                | Strømsø Torg, 3000 Drammen                     | DISTRIKT<br>Drammen |                |

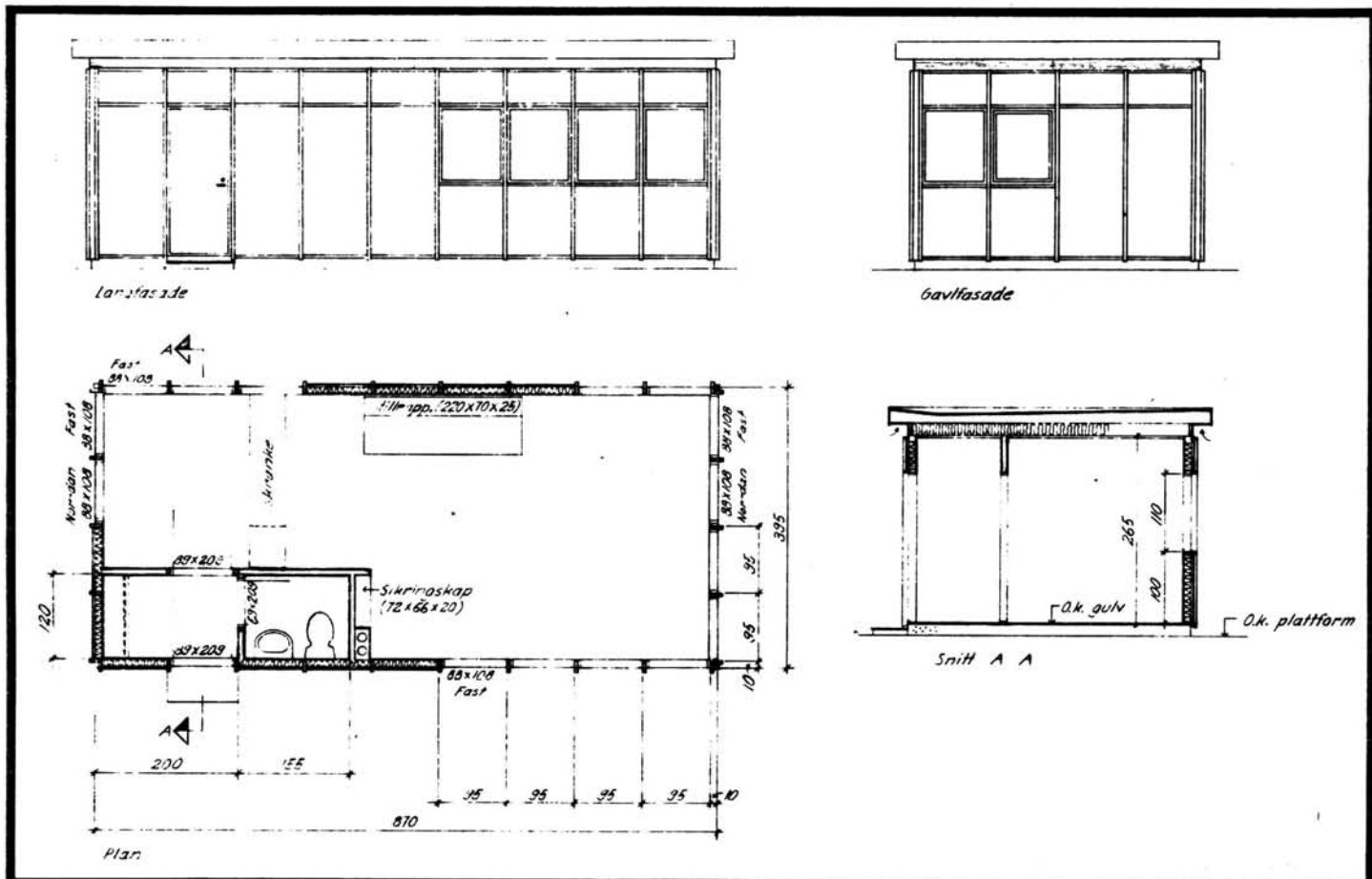

TEGNINGEN VISER: Orig. tegn. dat. 31.3.1971 M 1:100

|                         |  |           |  |
|-------------------------|--|-----------|--|
| OPPRINNELIG BRUKSFØRMÅL | PRIMÆRT<br>Stillverk<br>Toalett<br>Garderobe | SEKUNDÆRT |  |
| NÅVÆRENDE BRUKSFØRMÅL   | PRIMÆRT<br>Stillverk<br>Toalett<br>Garderobe | SEKUNDÆRT | ANTALL<br>LEILIGHETER: 0<br>ANTALL<br>OVERNATTINGSROM: 0 |
| FØRHOLD TIL ANDRE HUS   | Del av anlegg - s.bygd                       |           |  |
| FYSISK MILJØ-SAMMENHENG | Større tettsted (by) - sentralt              |           |  |

|            |   |   |   |
|------------|---|---|---|
| VERNEVERDI | <input type="checkbox"/> PRIO-RITERT    | BYGNINGEN PRIORITYERES SPESIETT SOM BEVARINGSOBJEKT (EVT. INTERN NSB-FREDNING)  | <input type="checkbox"/> BYGNINGEN ER FREDET I MEDHOLD AV LOV OM KULTURMINNER |
|            | <input type="checkbox"/> HØY            | ENDRINGER SKAL IKKE FORETAS FØR ARKITEKTKONTORET HAR GODKJENT PLANENE. DETTE GJELDER OGSÅ UTSKIFTING AV DØRER, VINDUER, KLEDNING, TAKTEKKING OSV. |   |
|            | <input type="checkbox"/> MIDDELS        |   |   |
|            | <input checked="" type="checkbox"/> LAV | ENDRINGER KAN FORETAS UTEN GODKJENNING FRA ARKITEKTKONTORET. DET HENVISES TIL GENERELLE RÅD OG RETNINGSLINJER.                                    |   |
|            | <input type="checkbox"/> INGEN          |   |   |

|             |                         |                                   |                     |                                    |
|-------------|-------------------------|-----------------------------------|---------------------|------------------------------------|
| DIMENSJONER | HØVEDMÅL<br>M 8,7 x 3,9 | BEBYGD<br>AREAL M <sup>2</sup> 34 | ANTALL<br>ETASJER 1 | BRUTTO<br>GOLVAREAL M <sup>2</sup> |
|-------------|-------------------------|-----------------------------------|---------------------|------------------------------------|

| BYGNINGSDEL            | TYPE.KONSTRUKSJON                                  | INSTALLASJON | MERKNAD                          |
|------------------------|--|--------------|----------------------------------|
| FUNDAMENT              | Støpt Leca lettbetong såle med stålglattet påstøp. | SKORSTEIN    | STK. 0                           |
| KJELLER<br>UNDERETASJE | Oppfylt, platform                                  | ELEKTRISITET | Innlagt                          |
| YTTERVEGG              | Bindingsverk i tre                                 | OPPVARMING   | PRIMÆRT: Elektrisk<br>SEKUNDÆRT: |
| FASADEKLEDNING         | Fasadeplater m/singel                              | VANN         | Innlagt                          |
| TAKFORM                | Flatt  | BAD          |                                  |
| TAKTEKKING             | Papp   | TOALETT      | TYPE: WC<br>ANTALL: 1            |

|         |                                  |                         |  |
|---------|----------------------------------|-------------------------|--|
| VINDUER | Opprinnelig                      | DEKOR<br>INNSKRIPSJONER |  |
| DØRER   | Opprinnelig. Flyttet til østvegg | INTERIØR                |  |

|                                     |         |   |
|-------------------------------------|---------|---|
| BYGGÅR                              | ÅR 1974 | MERKNAD   |
| TILBYGGING<br>OMBYGGING<br>FLYTTING | ÅR      | ENDRING<br>Vindfang omgjort til garderobe. Dør flyttet til østvegg. |

| VEDLIKEHOLDSTILSTAND | TILSTAND: | I GOD STAND | BEGYNNENDE FORFALL | FRAMSKREDET FORFALL | RUIN | EVT. FORFALLSÅRSÅK |
|----------------------|-----------|-------------|--------------------|---------------------|------|--------------------|
|                      | ÅR:       | 1985        | x                  |                     |      |                    |

| FARGESKJEMA   | OPPRINNELIG | NAVÆRENDE               | FRAMTIDIG | BYGGHERRE<br>NSB                                    |
|---------------|-------------|-------------------------|-----------|---|
| UTVENDIG VEGG |             | Lyse/beige fasadeplater |           | ARKITEKT<br>NSB-Ak v/J. Kristiansen<br>og A. Sundby |
| VINDSKIER     |             | 1B1 Blek grå            |           |   |
| GERIKTER      |             |                         |           | BYGNINGSTYPE  |
| VINDUER       |             | 1B1                     |           | STILPREG  |
| DØRER         |             | 1F1 Mørk grå            |           |   |
| HJØRNEBORD    |             | 1F1                     |           |   |

|                                |          |
|--------------------------------|----------|
| TEGNINGER<br>(ARKIVHENVISNING) | Ak 11278 |
| ELDRE FOTOGRAF.                | Ja       |

|                       |                    |      |             |               |
|-----------------------|--------------------|------|-------------|---------------|
| ANDRE<br>OPPLYSNINGER | UTGITT             | DATO | REGISTR.    | DATO 20.11.85 |
|                       | RETTELSESB<br>BLAD | NR   | INNFØRT DEN | AV            |
|                       |                    | NR   | INNFØRT DEN | AV            |
|                       |                    | NR   | INNFØRT DEN | AV            |



# NSB - REGISTRERING AV BYGNINGER

Bak/Had 0703.79

|                        |   |                     |               |
|------------------------|---|---------------------|---------------|
| NAVN<br>BYGNINGENS ART | DRAMMEN STASJON<br>Velferdsbygg (gml. ilgods) | STASJONSNR.<br>1421 | BYGN.NR.<br>8 |
| BANESTREKNING          | 142 Asker - Drammen                           | KILOMETER<br>52,70  |               |
| KOMMUNE.MATR.NR.       | Drammen                                       | GÅRDSNR.            | BRUKSNR.      |
| ADRESSE                | Strømsø Torg, 3000 Drammen                    | DISTRIKT<br>Drammen |               |

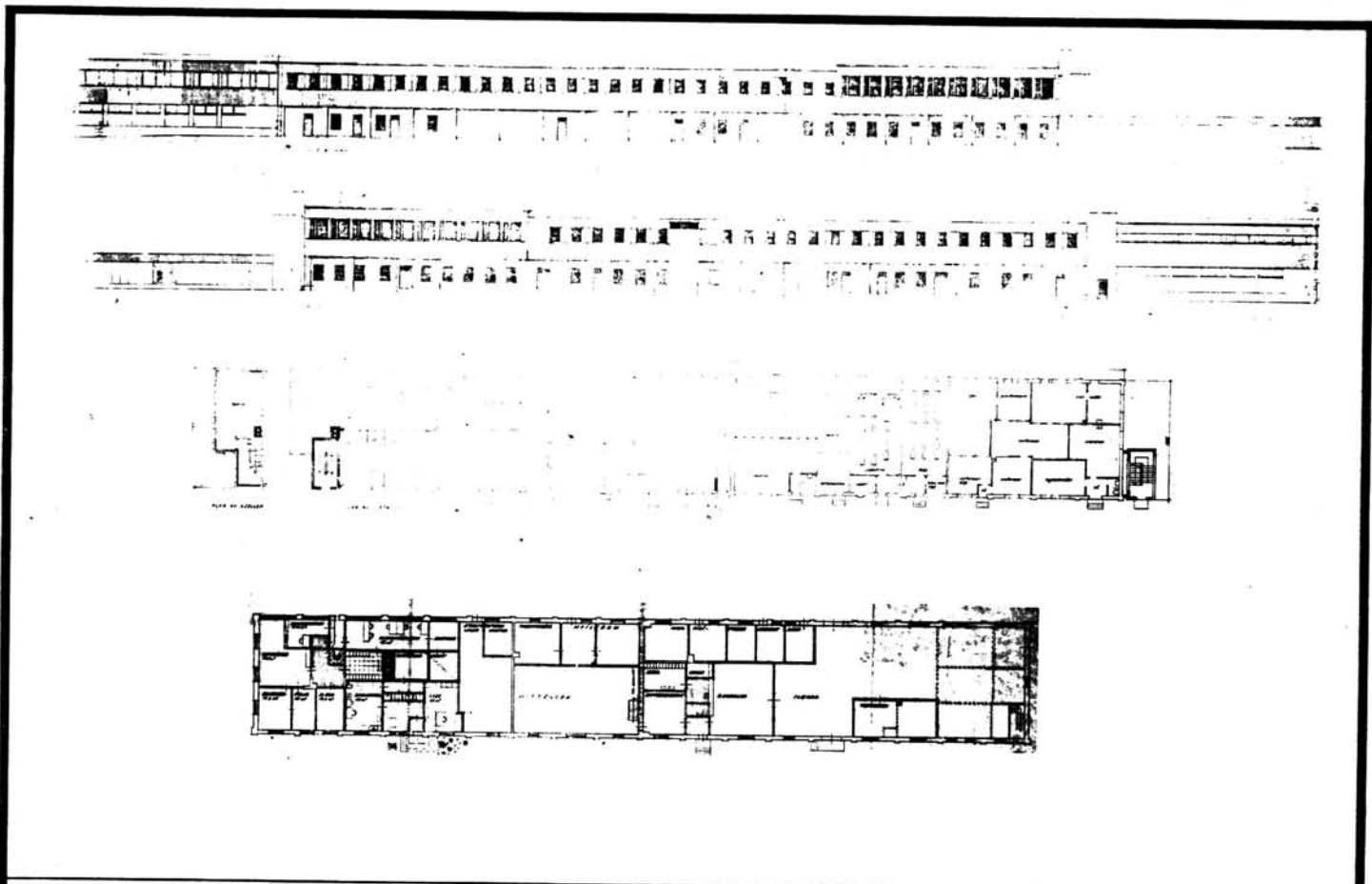

TEGNINGEN VISER: Endringstegn. dat. 23.5.1949, 10.2.67, 10.5. og 7.6.73 M 1:800

|                             |  |  |   |
|-----------------------------|--|--|---|
| OPPRINNELIG<br>BRUKSFØRMÅL  | PRIMÆRT<br>Ilgodsbygning   | SEKUNDÆRT  |   |
| NAVÆRENDE<br>BRUKSFØRMÅL    | PRIMÆRT<br>Bedr.kafe, Bibl., Møtesal<br>Undervisn.rom, Overn.rom<br>Garderobe, WC, Bad | SEKUNDÆRT<br>Kontorer, Lager, Fyrrom<br>Veksted(sterkstr. Stillvrk)<br>Ekspress- pakkegods, Reler. | ANTALL<br>LEILIGHETER: 0<br>ANTALL<br>OVERNATTINGSROM: 20 |
| FORHOLD TIL<br>ANDRE HUS    | Del av anlegg - s.bygd   |  |   |
| FYSISK MILJØ-<br>SAMMENHENG | Større tettsted (by) - sentralt  |  |   |

|            |  |  |  |
|------------|--|--|--|
| VERNEVERDI | <input type="checkbox"/> PRIO-<br>RITERT                       | BYGNINGEN PRIORITERES SPESIELT SOM BEVA-<br>RINGSOBJEKT (EVT. INTERN NSB-FREDNING)   | <input type="checkbox"/> BYGNINGEN ER FREDET I MEDHOLD AV LOV<br>OM KULTURMINNER |
|            | <input type="checkbox"/> HØY                                   | ENDRINGER SKAL IKKE FORETAS FØR ARKITEKTKONTORET HAR GODKJENT PLANENE. DETTE GJELDER<br>OGSÅ UTSKIFTING AV DØRER, VINDUER, KLEDNING, TAKTEKKING OSV. |  |
|            | <input checked="" type="checkbox"/> MIDDELS                    |  |  |
|            | <input type="checkbox"/> LAV<br><input type="checkbox"/> INGEN | ENDRINGER KAN FORETAS UTEN GODKJENNING FRA ARKITEKTKONTORET. DET HENVISES TIL GENE-<br>RELLE RÅD OG RETNINGSLINJER.                                  |  |

|             |                             |                                     |                     |                                    |
|-------------|-----------------------------|-------------------------------------|---------------------|------------------------------------|
| DIMENSJONER | HØVED'IAL<br>M 112,6 x 13,4 | BEBYGD<br>AREAL M <sup>2</sup> 1527 | ANTALL<br>ETASJER 2 | BRUTTO<br>GOLVAREAL M <sup>2</sup> |
|-------------|-----------------------------|-------------------------------------|---------------------|------------------------------------|

| BYGNINGSDEL            | TYPE.KONSTRUKSJON                                  | INSTALLASJON | MERKNAD                                       |
|------------------------|--|--------------|---|
| FUNDAMENT              | 1. Ringmur, fuget naturstein<br>2. Ringmur, betong | SKORSTEIN    | STK. 1  |
| KJELLER<br>UNDERETASJE | 1. Kryperom<br>2. Oppfylt                          | ELEKTRISITET | Innlagt                                       |
| YTTERVEGG              | 1. Teglmur<br>2. Bindingsverk                      | OPPVARMING   | PRIMÆRT: Olje, fyrrom<br>SEKUNDÆRT: i kjeller |
| FASADEKLEDNING         | 1. Puss<br>2. Profilerte stålplater                | VANN         | Innlagt                                       |
| TAKFORM                | Saltak, tilnærmet flatt                            | BAD          | Dusj  |
| TAKTEKKING             | Papp   | TOALETT      | TYPE: WC<br>ANTALL: 26                        |

|         |              |                         |   |
|---------|--------------|-------------------------|---|
| VINDUER | Alle skiftet | DEKOR<br>INNSKRIPSJONER | Gammelt stasjonsur på sør-<br>fasaden helt mot øst. |
| DØRER   | Alle skiftet | INTERIØR                |   |

|                                     |                 |   |
|-------------------------------------|-----------------|---|
| BYGGEÅR                             | ÅR 1880         | MERKNAD (?)   |
| TILBYGGING<br>OMBYGGING<br>FLYTTING | ÅR 1970<br>1974 | ENDRING<br>Påbygd 2. etasje<br>Tilbygd 25,5 m i to etasjer mot øst.<br>Diverse ominnredninger |

| VEDLIKEHOLDS-<br>TILSTAND | TILSTAND: | I GOD STAND | BEGYNNENDE<br>FORFALL | FRAMSKREDET<br>FORFALL | RUIN | EVT. FORFALLSÅRSÅK |
|---------------------------|-----------|-------------|-----------------------|------------------------|------|--------------------|
|                           | ÅR:       |             |                       |                        |      |                    |
|                           | 1985      | x           |                       |                        |      |                    |
|                           |           |             |                       |                        |      |                    |
|                           |           |             |                       |                        |      |                    |

| FARGESKJEMA   | OPPRINNELIG | NÅVERENDE      | FRAMTIDIG | BYGGHERRE   |
|---------------|-------------|----------------|-----------|---|
| UTVENDIG VEGG |             | Grå puss, 21D4 |           | NSB   |
| VINDSKIER     |             | 21D4 Matt blå  |           | ARKITEKT<br>Oppr. ark. ukjent. På-<br>bygn.: NSB - Ak |
| GERIKTER      |             |                |           | BYGGMESTER  |
| VINDUER       |             | 4B4 Grågul     |           |   |
| DØRER         |             | 7F8 Mørk brun  |           | BYGNINGSTYPE  |
| HJØRNEBORD    |             |                |           | STILPREG  |

|                                |                                   |
|--------------------------------|-----------------------------------|
| TEGNINGER<br>(ARKIVHENVISNING) | Ak 10643 Dd.B. 20033.1 og 20034.1 |
| ELDRE FOTOGRAF.                | Ja                                |

|                       |  |                    |             |             |               |
|-----------------------|--|--------------------|-------------|-------------|---------------|
| ANDRE<br>OPPLYSNINGER | Bygningen var oppr. ilgodsbygn. fra<br>ca. 1880. | UTGITT             | DATO        | REGISTR.    | DATO 20.11.85 |
|                       |  | RETTELSES-<br>BLAD | NR          | INNFØRT DEN | AV            |
|                       |  |                    | NR          | INNFØRT DEN | AV            |
|                       |  | NR                 | INNFØRT DEN | AV          |               |

# NSB · REGISTRERING AV BYGNINGER

Bak/Had 0703.79

|                        |                               |                     |               |
|------------------------|-------------------------------|---------------------|---------------|
| NAVN<br>BYGNINGENS ART | DRAMMEN STASJON<br>Tralleskur | STASJONSNR.<br>1421 | BYGN.NR.<br>9 |
| BANESTREKNING          | 142 Asker - Drammen           | KILOMETER           | 52,75         |
| KOMMUNE.MATR.NR.       | Drammen                       | GÅRDSNR.            | BRUKSNR.      |
| ADRESSE                | Strømsø Torg, 3000 Drammen    | DISTRIKT            | Drammen       |

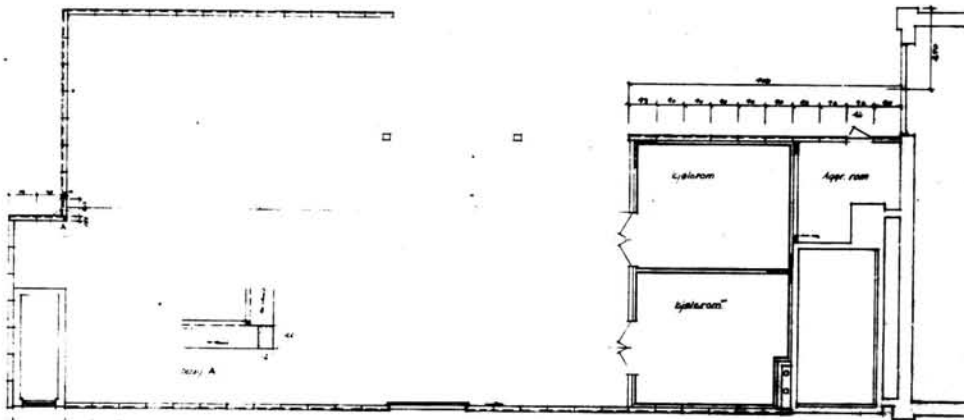
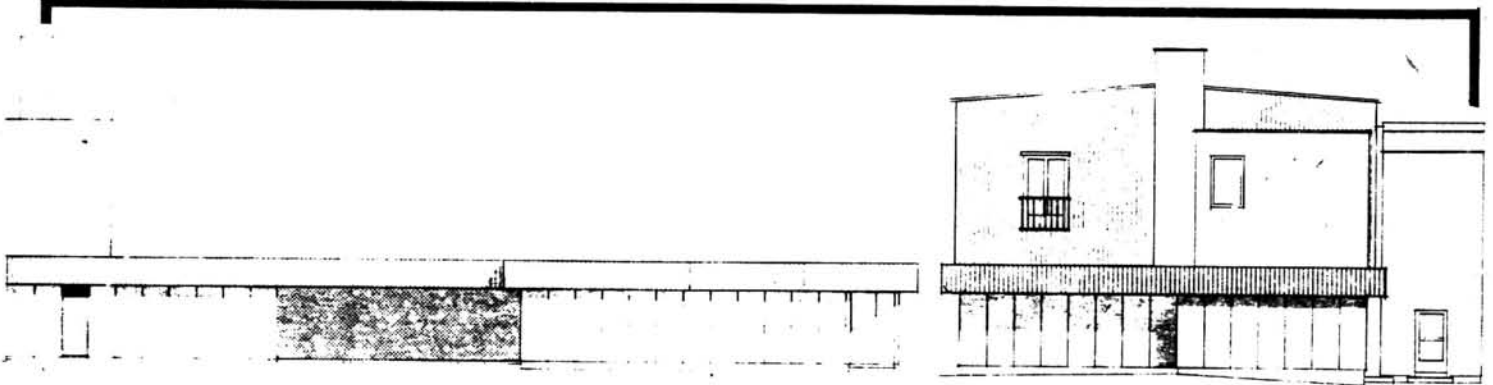

TEGNINGEN VISER: Orig. tegn. dat. 12.6.1972 og 18.6.1973 M 1:250

|                             |  |           |  |
|-----------------------------|--|-----------|--|
| OPPRINNELIG<br>BRUKSFORMÅL  | PRIMÆRT<br>Tralleskur<br>Kjølerom<br>Aggregatrom | SEKUNDÆRT |  |
| NAVÆRENDE<br>BRUKSFORMÅL    | PRIMÆRT<br>Lager<br>Tralleskur                   | SEKUNDÆRT | ANTALL<br>LEILIGHETER: 0<br>ANTALL<br>OVERNATTINGSROM: 0 |
| FORHOLD TIL<br>ANDRE HUS    | Del av anlegg - s.bygd.                          |           |  |
| FYSISK MILJØ-<br>SAMMENHENG | Større tettsted (by) - sentralt                  |           |  |

|            |  |  |  |
|------------|--|--|--|
| VERNEVERDI | <input type="checkbox"/> PRIO-<br>RITERT | BYGNINGEN PRIORITERES SPESIELT SOM BEVA-<br>RINGSOBJEKT (EVT. INTERN NSB-FREDNING)   | <input type="checkbox"/> BYGNINGEN ER FREDET I MEDHOLD AV LOV<br>OM KULTURMINNER |
|            | <input type="checkbox"/> HØY             | ENDRINGER SKAL IKKE FORETAS FØR ARKITEKKTØRETT HAR GODKJENT PLANENE. DETTE GJELDER<br>OGSÅ UTSKIFTING AV DØRER, VINDUER, KLEDNING, TAKTEKKING OSV. |  |
|            | <input type="checkbox"/> MIDDELS         |  |  |
|            | <input checked="" type="checkbox"/> LAV  | ENDRINGER KAN FORETAS UTEN GODKJENNING FRA ARKITEKKTØRETT. DET HENVISES TIL GENE-<br>RELLE RÅD OG RETNINGSLINJER.                                  |  |
|            | <input type="checkbox"/> INGEN           |  |  |

|             |                           |                                    |                     |                                    |
|-------------|---------------------------|------------------------------------|---------------------|------------------------------------|
| DIMENSJONER | HØVEDMÅL<br>M 29,7 x 13,4 | BEBYGD<br>AREAL M <sup>2</sup> 284 | ANTALL<br>ETASJER 1 | BRUTTO<br>GOLVAREAL M <sup>2</sup> |
|-------------|---------------------------|------------------------------------|---------------------|------------------------------------|

| BYGNINGSDEL            | TYPE.KONSTRUKSJON   | INSTALLASJON | MERKNAD                     |
|------------------------|---|--------------|-----------------------------|
| FUNDAMENT              | Ringmur, betong   | SKORSTEIN    | STK. 0                      |
| KJELLER<br>UNDERETASJE | Kjeller, betongdekke                                      | ELEKTRISITET | Innlagt                     |
| YTTERVEGG              | 1. Betongelementer<br>2. Bindingsverk                     | OPPVARMING   | PRIMÆRT: Olje<br>SEKUNDÆRT: |
| FASADEKLEDNING         | Betong fasadeelementer med frilagt til-<br>slagsmateriale | VANN         |                             |
| TAKFORM                | Flatt   | BAD          |                             |
| TAKTEKKING             | Papp  | TOALETT      | TYPE:<br>ANTALL: 0          |

|         |  |                         |  |
|---------|--|-------------------------|--|
| VINDUER | Dør- og vindusfelt i vegg mot vest og nord.                                      | DEKOR<br>INNSKRIPSJONER |  |
| DØRER   | Dører og vindusfelt i vegg mot vest og nord. Satt inn dør med glassfelt mot sør. | INTERIØR                |  |

|                                     |         |   |
|-------------------------------------|---------|---|
| BYGGÅR                              | AR 1974 | MERKNAD   |
| TILBYGGING<br>OMBYGGING<br>FLYTTING | AR 1975 | ENDRING<br>Ombygd til ekspedisjonsbygning. Åpning, vegg mot nord igjenbygd med bindingsverksvegg. |

| VEDLIKEHOLDS-<br>TILSTAND | TILSTAND: | I GOD STAND | BEGYNNENDE<br>FORFALL | FRAMSKREDET<br>FORFALL | RUIN | EVT. FORFALLSÅRSÅK |
|---------------------------|-----------|-------------|-----------------------|------------------------|------|--------------------|
|                           | ÅR:       | 1985        | x                     |                        |      |                    |
|                           |           |             |                       |                        |      |                    |
|                           |           |             |                       |                        |      |                    |

| FARGESKJEMA   | OPPRINNELIG | NÅVERENDE     | FRAMTIDIG | BYGGHERRER                                    |
|---------------|-------------|---------------|-----------|---|
| UTVENDIG VEGG |             | Ingen         |           | NSB   |
| VINDSKIER     |             | 21D4 Matt blå |           | ARKITEKT<br>NSB-Ak v/Aa. Dahl og<br>E. Rostad |
| GERIKTER      |             |               |           | BYGGMESTER                                    |
| VINDUER       |             | 6F8 Mørk brun |           |   |
| DØRER         |             | 6F8           |           | BYGNINGSTYPE                                  |
| HJØRNEBORD    |             |               |           | STILPREG                                      |

|                                |          |
|--------------------------------|----------|
| TEGNINGER<br>(ARKIVHENVISNING) | Ak 11306 |
| ELDRE FOTOGRAF.                | Ja       |

|                       |   |                    |      |             |          |
|-----------------------|---|--------------------|------|-------------|----------|
| ANDRE<br>OPPLYSNINGER | Bygn. er bygd oppå taket til underjordisk tilfluktsrom. | UTGITT             | DATO | REGISTR.    | DATO     |
|                       |   |                    |      |             | 20.11.85 |
|                       |   | RETTELSES-<br>BLAD | NR   | INNFØRT DEN | AV       |
|                       |   |                    |      |             |          |
|                       |   |                    |      |             |          |

# NSB · REGISTRERING AV BYGNINGER

Bak/Had 0703.79

|                        |                                      |             |         |          |    |
|------------------------|--------------------------------------|-------------|---------|----------|----|
| NAVN<br>BYGNINGENS ART | DRAMMEN STASJON<br>Håndverkssenteret | STASJONSNR. | 1421    | BYGN.NR. | 17 |
| BANESTREKNING          | 142 Asker - Drammen                  | KILOMETER   | 53,17   |          |    |
| KOMMUNE.MATR.NR.       | Drammen                              | GÅRDSNR.    |         | BRUKSNR. |    |
| ADRESSE                | Strømsø Torg, 3000 Drammen           | DISTRIKT    | Drammen |          |    |

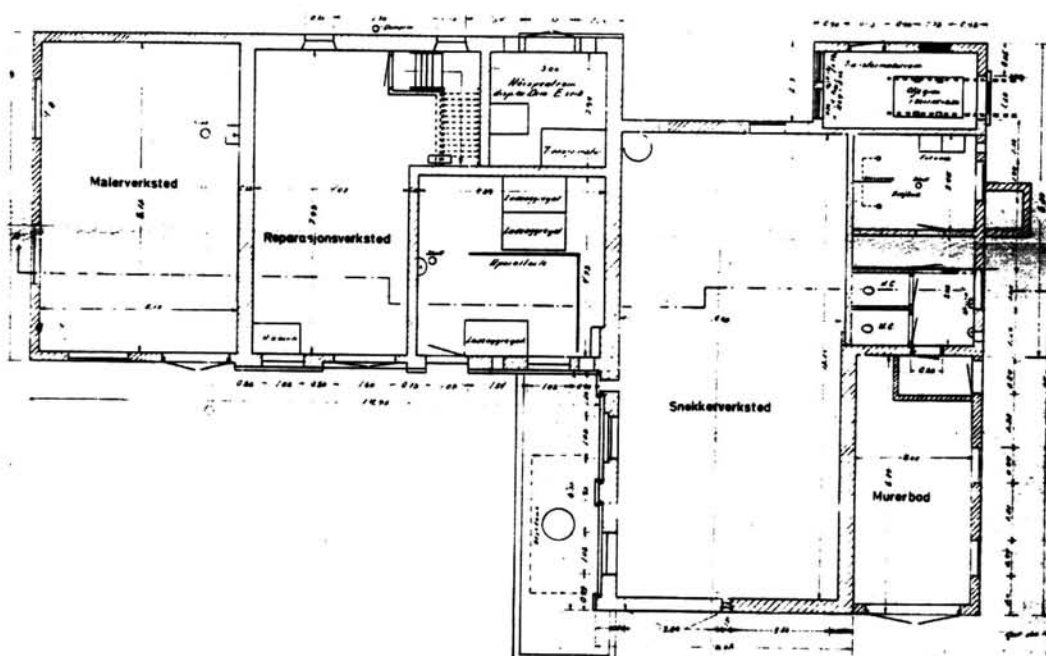

TEGNINGEN VISER: Oppmålingstegning dat. 6.4.1948 M 1:200

|                             |   |  |  |
|-----------------------------|---|--|--|
| OPPRINNELIG<br>BRUKSFORMAL  | PRIMÆRT<br>Ladestasjon<br>Garasje                     | SEKUNDÆRT  |  |
| NÅVÆRENDE<br>BRUKSFORMAL    | PRIMÆRT<br>Snekkerverksted<br>Kontor<br>Malerverksted | SEKUNDÆRT<br>Murerbod Gard. og spiser.<br>Dusjbad Laderom<br>Toaletter Høysp. og transf. | ANTALL<br>LEILIGHETER: 0<br>ANTALL<br>OVERNATTINGSROM: 0 |
| FORHOLD TIL<br>ANDRE HUS    | Del av anlegg - s.bygd                                |  |  |
| FYSISK MILJØ-<br>SAMMENHENG | Større tettsted (by) - sentralt                       |  |  |

|            |                                     |            |   |                          |  |
|------------|-------------------------------------|------------|---|--------------------------|--|
| VERNEVERDI | <input type="checkbox"/>            | PRIORITERT | BYGNINGEN PRIORITERES SPESIELT SOM BEVARINGSOBJEKT (EVT. INTERN NSB-FREDNING)   | <input type="checkbox"/> | BYGNINGEN ER FREDET I MEDHOLD AV LOV OM KULTURMINNER |
|            | <input type="checkbox"/>            | HØY        | ENDRINGER SKAL IKKE FORETAS FØR ARKITEKTKONTORET HAR GODKJENT PLANENE. DETTE GJELDER OGSÅ UTSKIFTING AV DØRER, VINDUER, KLEDNING, TAKTEKKING OSV. |                          |  |
|            | <input type="checkbox"/>            | MIDDELS    |   |                          |  |
|            | <input checked="" type="checkbox"/> | LAV        | ENDRINGER KAN FORETAS UTEN GODKJENNING FRA ARKITEKTKONTORET. DET HENVISES TIL GENERELLE RÅD OG RETNINGSLINJER.                                    |                          |  |
|            | <input type="checkbox"/>            | INGEN      |   |                          |  |

|             |                         |                                    |                     |                                    |
|-------------|-------------------------|------------------------------------|---------------------|------------------------------------|
| DIMENSJONER | HOVEDTAL 24,9 x 15<br>M | BEBYGD<br>AREAL M <sup>2</sup> 267 | ANTALL<br>ETASJER 1 | BRUTTO<br>GOLVAREAL M <sup>2</sup> |
|-------------|-------------------------|------------------------------------|---------------------|------------------------------------|

|                        |   |              |                                  |
|------------------------|---|--------------|----------------------------------|
| BYGNINGSDEL            | TYPE, KONSTRUKSJON                          | INSTALLASJON | MERKNAD                          |
| FUNDAMENT              | Ringmur, betong                             | SKORSTEIN    | STK. 1                           |
| KJELLER<br>UNDERETASJE | Oppfylt betong på kult                      | ELEKTRISITET | Innlagt                          |
| YTTERVEGG              | Teglmur                                     | OPPVARMING   | PRIMÆRT: Elektrisk<br>SEKUNDÆRT: |
| FASADEKLEDNING         | 1. Ingen<br>2. Puss                         | VANN         | Innlagt                          |
| TAKFORM                | 1. Saltak 2. Pult-tak                       | BAD          | Dusj                             |
| TAKTEKKING             | Profilerte stålplater (Plannja) Nylagt 1983 | TOALETT      | TYPE: WC<br>ANTALL: 3            |

|         |  |                         |   |
|---------|--|-------------------------|---|
| VINDUER | 1980: Skiftet til "Husmorvind." med forseglet dobbelt glass. Oppr. mot nord. | DEKOR<br>INNSKRIPSJONER | Dekorativt murverk ved gesims, dør- og vindusomramminger. |
| DØRER   | 1980: Skiftet til nye dører.   | INTERIØR                |   |

|                                     |         |  |
|-------------------------------------|---------|--|
| BYGGEÅR                             | ÅR 1900 | MERKNAD (?)  |
| TILBYGGING<br>OMBYGGING<br>FLYTTING | ÅR 1978 | ENDRING<br>Omgjort til Håndverkssenter. Innredet gardérobe i 1. etg. og spiserom i 2. etg. |
|                                     | 1983    | Lagt nytt isolert tak.   |

|                           |                  |           |                       |                        |      |                    |
|---------------------------|------------------|-----------|-----------------------|------------------------|------|--------------------|
| VEDLIKEHOLDS-<br>TILSTAND | TILSTAND:<br>ÅR: | GOD STAND | BEGYNNENDE<br>FORFALL | FRAMSKREDET<br>FORFALL | RUIN | EVT. FORFALLSÅRSÅK |
|                           | 1985             | X         |                       |                        |      |                    |
|                           |                  |           |                       |                        |      |                    |
|                           |                  |           |                       |                        |      |                    |

|               |             |                                |             |              |
|---------------|-------------|--------------------------------|-------------|--------------|
| FARGESKJEMA   | OPPRINNELIG | NÅVÆRENDE                      | FRAMTIDIG   | BYGGHERRE    |
| UTVENDIG VEGG |             | Rød tegl                       |             | NSB          |
| VINDSKIER     |             |                                |             | ARKITEKT     |
| GERIKTER      |             |                                |             | BYGGMESTER   |
| VINDUER       |             | Klar lakk/murbeis, 9D8 Rødbrun |             | BYGNINGSTYPE |
| DØRER         |             | Klar lakk/murbeis, 9D8 Rødbrun |             | STILPREG     |
| HJØRNEBORD    |             |                                | 1B1 Gråhvit |              |

|                                |               |
|--------------------------------|---------------|
| TEGNINGER<br>(ARKIVHENVISNING) | Dd.B. 12247.2 |
| ELDRE FOTOGRAF.                | Ja            |

|                       |  |                    |      |             |               |
|-----------------------|--|--------------------|------|-------------|---------------|
| ANDRE<br>OPPLYSNINGER | Varmtvannsbereder i snekkerverksted forsyner også vannposter utendør for vognvask. | UTGITT             | DATO | REGISTR.    | DATO 18.12.85 |
|                       |  | RETTELSES-<br>BLAD | NR   | INNFØRT DEN | AV            |
|                       |  |                    | NR   | INNFØRT DEN | AV            |
|                       |  |                    | NR   | INNFØRT DEN | AV            |

# NSB · REGISTRERING AV BYGNINGER

Bak/Had 0703.79

|                        |                                   |                     |                 |
|------------------------|-----------------------------------|---------------------|-----------------|
| NAVN<br>BYGNINGENS ART | DRAMMEN STASJON<br>Sveiseverksted | STASJONSNR.<br>1421 | BYGN. NR.<br>19 |
| BANESTREKNING          | 142 Asker - Drammen               | KILOMETER<br>53,17  |                 |
| KOMMUNE. MATR. NR.     | Drammen                           | GÅRDSNR.            | BRUKSNR.        |
| ADRESSE                | Strømsø Torg, 3000 Drammen        | DISTRIKT<br>Drammen |                 |



TEGNING

TEGNINGEN VISER:

|                             |   |           |  |
|-----------------------------|---|-----------|--|
| OPPRINNELIG<br>BRUKSFORMÅL  | PRIMÆRT<br>Smie                         | SEKUNDÆRT |  |
| NÅVÆRENDE<br>BRUKSFORMÅL    | PRIMÆRT<br>Sveiseverksted<br>Garderober | SEKUNDÆRT | ANTALL<br>LEILIGHETER: 0<br>ANTALL<br>OVERNATTINGSROM: 0 |
| FORHOLD TIL<br>ANDRE HUS    | Del av anlegg - frittstående            |           |  |
| FYSISK MILJØ-<br>SAMMENHENG | Større tettsted (by) - sentralt         |           |  |

|            |                                     |                 |  |                          |   |
|------------|-------------------------------------|-----------------|--|--------------------------|---|
| VERNEVERDI | <input type="checkbox"/>            | PRIO-<br>RITERT | BYGNINGEN PRIORITERES SPESIELT SOM BEVA-<br>RINGSOBJEKT (EVT. INTERN NSB-FREDNING)   | <input type="checkbox"/> | BYGNINGEN ER FREDET I MEDHOLD AV LOV<br>OM KULTURMINNER |
|            | <input type="checkbox"/>            | HØY             | ENDRINGER SKAL IKKE FORETAS FØR ARKITEKTKONTORET HAR GODKJENT PLANENE. DETTE GJELDER<br>OGSÅ UTSKIFTING AV DØRER, VINDUER, KLEDNING, TAKTEKKING OSV. |                          |   |
|            | <input type="checkbox"/>            | MIDDELS         |  |                          |   |
|            | <input type="checkbox"/>            | LAV             | ENDRINGER KAN FORETAS UTEN GODKJENNING FRA ARKITEKTKONTORET. DET HENVISES TIL GENE-<br>RELLE RÅD OG RETNINGSLINJER.                                  |                          |   |
|            | <input checked="" type="checkbox"/> | INGEN           |  |                          |   |

|             |                          |                                    |                       |                                    |
|-------------|--------------------------|------------------------------------|-----------------------|------------------------------------|
| DIMENSJONER | HOVEDMÅL<br>M 16,8 x 7,5 | BEBYGD<br>AREAL M <sup>2</sup> 126 | ANTALL<br>ETASJER 1,2 | BRUTTO<br>GOLVAREAL M <sup>2</sup> |
|-------------|--------------------------|------------------------------------|-----------------------|------------------------------------|

|                        |   |              |                                |
|------------------------|---|--------------|--------------------------------|
| BYGNINGSDEL            | TYPE. KONSTRUKSJON                                | INSTALLASJON | MERKNAD                        |
| FUNDAMENT              | Ringmur, betong                                   | SKORSTEIN    | STK. 2                         |
| KJELLER<br>UNDERETASJE | Oppfylt, betong på kult                           | ELEKTRISITET | Innlagt                        |
| YTTERVEGG              | 1. Bindingsverk<br>2. Mur av gassbetong (Siporex) | OPPVARMING   | PRIMÆRT: Parafin<br>SEKUNDÆRT: |
| FASADEKLEDNING         | 1. Puss<br>2. Stående panel, tømmermannspanel     | VANN         | Innlagt                        |
| TAKFORM                | Saltak  | BAD          |                                |
| TAKTEKKING             | Papp  | TOALETT      | TYPE:<br>ANTALL: 0             |

|         |                       |                         |   |
|---------|-----------------------|-------------------------|---|
| VINDUER | Opprinnelig (to-fags) | DEKOR<br>INNSKRIPSJONER | Profilerte sperre-ender   |
| DØRER   | Opprinnelige          | INTERIØR                | Rappet (pusset) innvendig.<br>Nymalt. Gard. 2. etg. oppusset<br>ca. 1975. |

|                                     |         |  |
|-------------------------------------|---------|--|
| BYGGEÅR                             | ÅR 1902 | MERKNAD (?)                                  |
| TILBYGGING<br>OMBYGGING<br>FLYTTING | ÅR      | ENDRING<br>Tilbygd 5,8 m mot NV i to etasjer |

| VEDLIKEHOLDS-<br>TILSTAND | TILSTAND: | I GOD STAND | BEGYNNENDE<br>FORFALL | FRAMSKREDET<br>FORFALL | RUIN | EVT. FORFALLSÅRSÅK |
|---------------------------|-----------|-------------|-----------------------|------------------------|------|--------------------|
|                           | ÅR:       |             |                       |                        |      |                    |
|                           | 1985      | x           |                       |                        |      |                    |
|                           |           |             |                       |                        |      |                    |
|                           |           |             |                       |                        |      |                    |

|               |             |                 |                |              |
|---------------|-------------|-----------------|----------------|--------------|
| FARGESKJEMA   | OPPRINNELIG | NAVÆRENDE       | FRAMTIDIG      | BYGGHERRE    |
| UTVENDIG VEGG |             | 514 Brunoransje | 4-5B5 Grå-gul- | NSB          |
| VINDSKIER     |             | 1B1 Gråhvit     | oransje        | ARKITEKT     |
| GERIKTER      |             |                 |                | BYGGMESTER   |
| VINDUER       |             | 1B1             |                | BYGNINGSTYPE |
| DØRER         |             | 1B1             |                | STILPREG     |
| HJØRNEBORD    |             |                 |                |              |

|                                |               |
|--------------------------------|---------------|
| TEGNINGER<br>(ARKIVHENVISNING) | Dd.B. 12676.2 |
| ELDRE FOTOGRAF.                | Ja            |

|                       |                    |      |             |               |
|-----------------------|--------------------|------|-------------|---------------|
| ANDRE<br>OPPLYSNINGER | UTGITT             | DATO | REGISTR.    | DATO 18.12.85 |
|                       | RETTELSES-<br>BLAD | NR   | INNFØRT DEN | AV            |
|                       |                    | NR   | INNFØRT DEN | AV            |
|                       |                    | NR   | INNFØRT DEN | AV            |



# NSB - REGISTRERING AV BYGNINGER

Bak/Hed 0703.79

|                        |   |                     |                 |
|------------------------|---|---------------------|-----------------|
| NAVN<br>BYGNINGENS ART | DRAMMEN STASJON<br>Kontorer og garasje for Vestfoldrutene | STASJONSNR.<br>1421 | BYGN. NR.<br>21 |
| BANESTREKNING          | 142 Asker - Drammen                                       | KILOMETER<br>52,61  |                 |
| KOMMUNE, MATR. NR.     | Drammen   | GÅRDSNR.            | BRUKSNR.        |
| ADRESSE                | Strømsø Torg, 3000 Drammen                                | DISTRIKT<br>Drammen |                 |

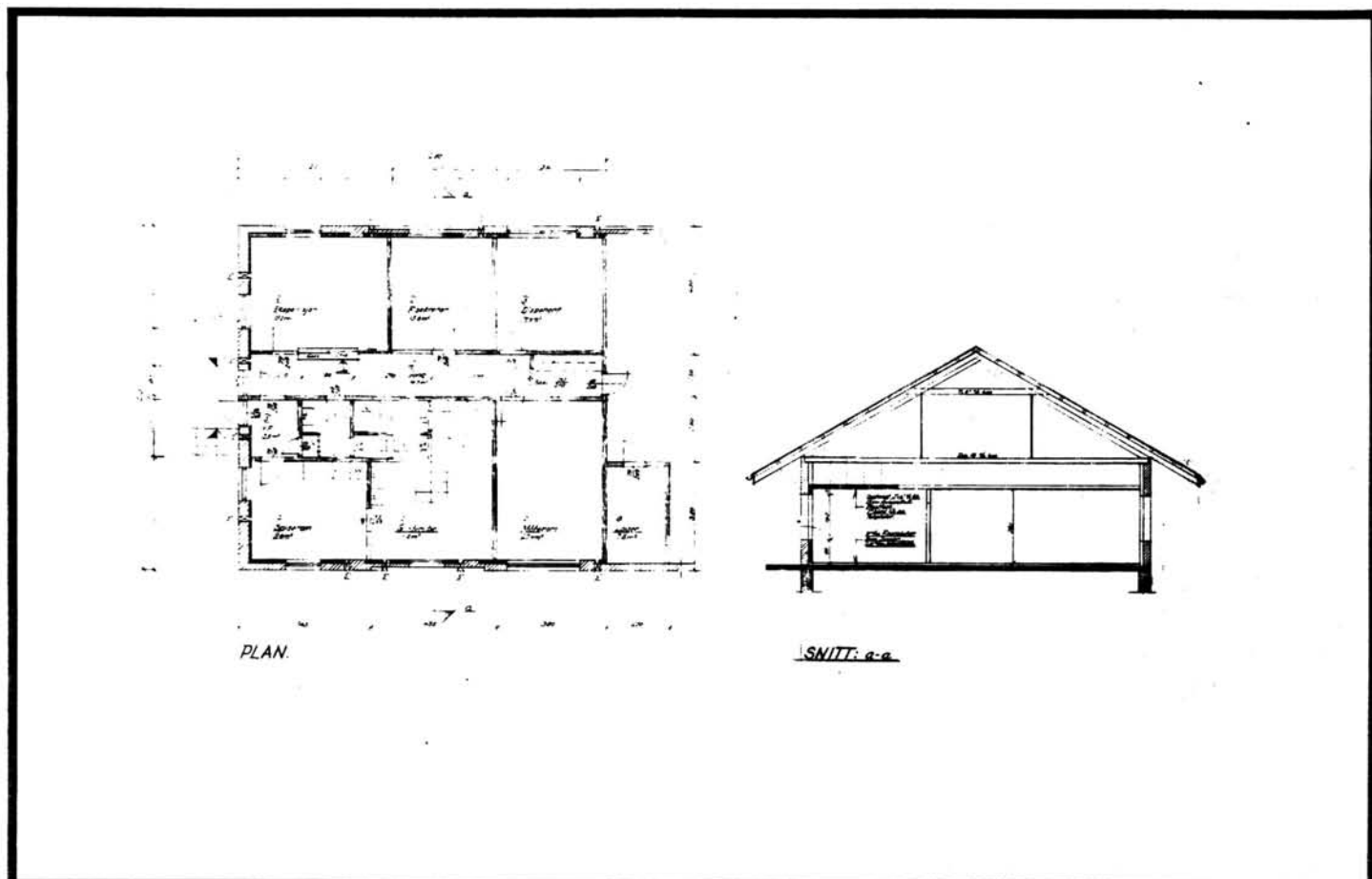

TEGNINGEN VISER: Tegning dat. 8.6.1977 M 1:250

|                             |                                   |                                 |  |
|-----------------------------|-----------------------------------|---------------------------------|--|
| OPPRINNELIG<br>BRUKSFORMÅL  | PRIMÆRT<br>Eksp. for Felleskjøpet | SEKUNDÆRT                       |  |
| NÅVÆRENDE<br>BRUKSFORMÅL    | PRIMÆRT<br>Kontorer<br>Møterom    | SEKUNDÆRT<br>Vaktrom<br>Garasje | ANTALL<br>LEILIGHETER:<br><br>ANTALL<br>OVERNATTINGSROM: |
| FORHOLD TIL<br>ANDRE HUS    | Del av anlegg, sammenbygd.        |                                 |  |
| FYSISK MILJØ-<br>SAMMENHENG | Større tettsted (by) - sentralt   |                                 |  |

|            |   |   |   |
|------------|---|---|---|
| VERNEVERDI | <input type="checkbox"/> PRIORITYERT    | BYGNINGEN PRIORITYERES SPESIELT SOM BEVARINGSOBJEKT (EVT. INTERN NSB-FREDNING)  | <input type="checkbox"/> BYGNINGEN ER FREDET I MEDHOLD AV LOV OM KULTURMINNER |
|            | <input type="checkbox"/> HØY            | ENDRINGER SKAL IKKE FORETAS FØR ARKITEKTKONTORET HAR GODKJENT PLANENE. DETTE GJELDER OGSÅ UTSKIFTING AV DØRER, VINDUER, KLEDNING, TAKTEKKING OSV. |   |
|            | <input type="checkbox"/> MIDDELS        |   |   |
|            | <input checked="" type="checkbox"/> LAV | ENDRINGER KAN FORETAS UTEN GODKJENNING FRA ARKITEKTKONTORET. DET HENVISES TIL GENERELLE RÅD OG RETNINGSLINJER.                                    |   |
|            | <input type="checkbox"/> INGEN          |   |   |

|             |                         |                                    |                     |                                    |
|-------------|-------------------------|------------------------------------|---------------------|------------------------------------|
| DIMENSJONER | HØVEDMÅL<br>M 64 x 12,1 | BEBYGD<br>AREAL M <sup>2</sup> 774 | ANTALL<br>ETASJER 1 | BRUTTO<br>GOLVAREAL M <sup>2</sup> |
|-------------|-------------------------|------------------------------------|---------------------|------------------------------------|

|                        |                                      |              |                                     |
|------------------------|--------------------------------------|--------------|-------------------------------------|
| BYGNINGSDEL            | TYPE. KONSTRUKSJON                   | INSTALLASJON | MERKNAD                             |
| FUNDAMENT              | Ringmur                              | SKORSTEIN    | STK.                                |
| KJELLER<br>UNDERETASJE | Oppfylt/kryperom<br>Betonggulv       | ELEKTRISITET | Innlagt                             |
| YTTERVEGG              | Teglmur                              | OPPVARMING   | PRIMERT:<br>Elektrisk<br>SEKUNDÆRT: |
| FASADEKLEDNING         | 1. Puss<br>2. Profilerte stålplater  | VANN         | Innlagt                             |
| TAKFORM                | Saltak                               | BAD          |                                     |
| TAKTEKKING             | 1. Papp 2. Bølgede asbestementplater | TOALETT      | TYPE:<br>WC<br>ANTALL:<br>1         |

|         |  |                         |                            |
|---------|--|-------------------------|----------------------------|
| VINDUER | Skiftet til "Husmor-vinduer".<br>Doble forseglede. Oppr. jernvind.<br>i garasje. | DEKOR<br>INNSKRIPSJONER | Profilerte sperre-ender    |
| DØRER   | Skiftet  | INTERIØR                | Kontorlokalene pusset opp. |

|                                     |                     |  |
|-------------------------------------|---------------------|--|
| BYGGEÅR                             | ÅR<br>1990-1910 (?) | MERKNAD  |
| TILBYGGING<br>OMBYGGING<br>FLYTTING | ÅR<br>1983          | ENDRING<br>Innr. tekjokken i tild. dusj og WC. |

|                           |                  |             |                       |                        |      |                    |
|---------------------------|------------------|-------------|-----------------------|------------------------|------|--------------------|
| VEDLIKEHOLDS-<br>TILSTAND | TILSTAND:<br>ÅR: | I GOD STAND | BEGYNNENDE<br>FORFALL | FRAMSKREDET<br>FORFALL | RUIN | EVT. FORFALLSÅRSÅK |
|                           | 1985             | X           |                       |                        |      |                    |
|                           |                  |             |                       |                        |      |                    |
|                           |                  |             |                       |                        |      |                    |

|               |             |               |           |                   |
|---------------|-------------|---------------|-----------|-------------------|
| FARGESKJEMA   | OPPRINNELIG | NÅVERENDE     | FRAMTIDIG | BYGGHERRER<br>NSB |
| UTVENDIG VEGG |             | 1B1 Blek grå  |           | ARKITEKT          |
| VINDSKIER     |             | 6FB Mørkebrun |           | BYGGMESTER        |
| GERIKTER      |             |               |           | BYGNINGSTYPE      |
| VINDUER       |             | 6FB           |           | STILPREG          |
| DØRER         |             | 7F8 Mørkebrun |           |                   |
| HJØRNEBORD    |             |               |           |                   |

|                                |               |
|--------------------------------|---------------|
| TEGNINGER<br>(ARKIVHENVISNING) | Dd.B. 20318.1 |
| ELDRE FOTOGRAF                 | Ja            |

|                       |                              |                    |      |             |                  |
|-----------------------|------------------------------|--------------------|------|-------------|------------------|
| ANDRE<br>OPPLYSNINGER | Arkiv på loft over kontorer. | UTGITT             | DATO | REGISTR.    | DATO<br>18.12.85 |
|                       |                              | RETTELSES-<br>BLAD | NR   | INNFØRT DEN | AV               |
|                       |                              |                    | NR   | INNFØRT DEN | AV               |
|                       |                              |                    | NR   | INNFØRT DEN | AV               |

# NSB - REGISTRERING AV BYGNINGER

Bak/Had 0703.79

|                       |   |                     |                |
|-----------------------|---|---------------------|----------------|
| NAV<br>BYGNINGENS ART | DRAMMEN STASJON<br>Bussgarasje for Vestfoldrutene | STASJONSNR.<br>1421 | BYGN.NR.<br>22 |
| BANESTREKNING         | 142 Asker - Drammen                               | KILOMETER<br>52,61  |                |
| KOMMUNE.MATR.NR.      | Drammen   | GÅRDSNR.            | BRUKSNR.       |
| ADRESSE               | Tollbugt. 15, 3000 Drammen                        | DISTRIKT<br>Drammen |                |

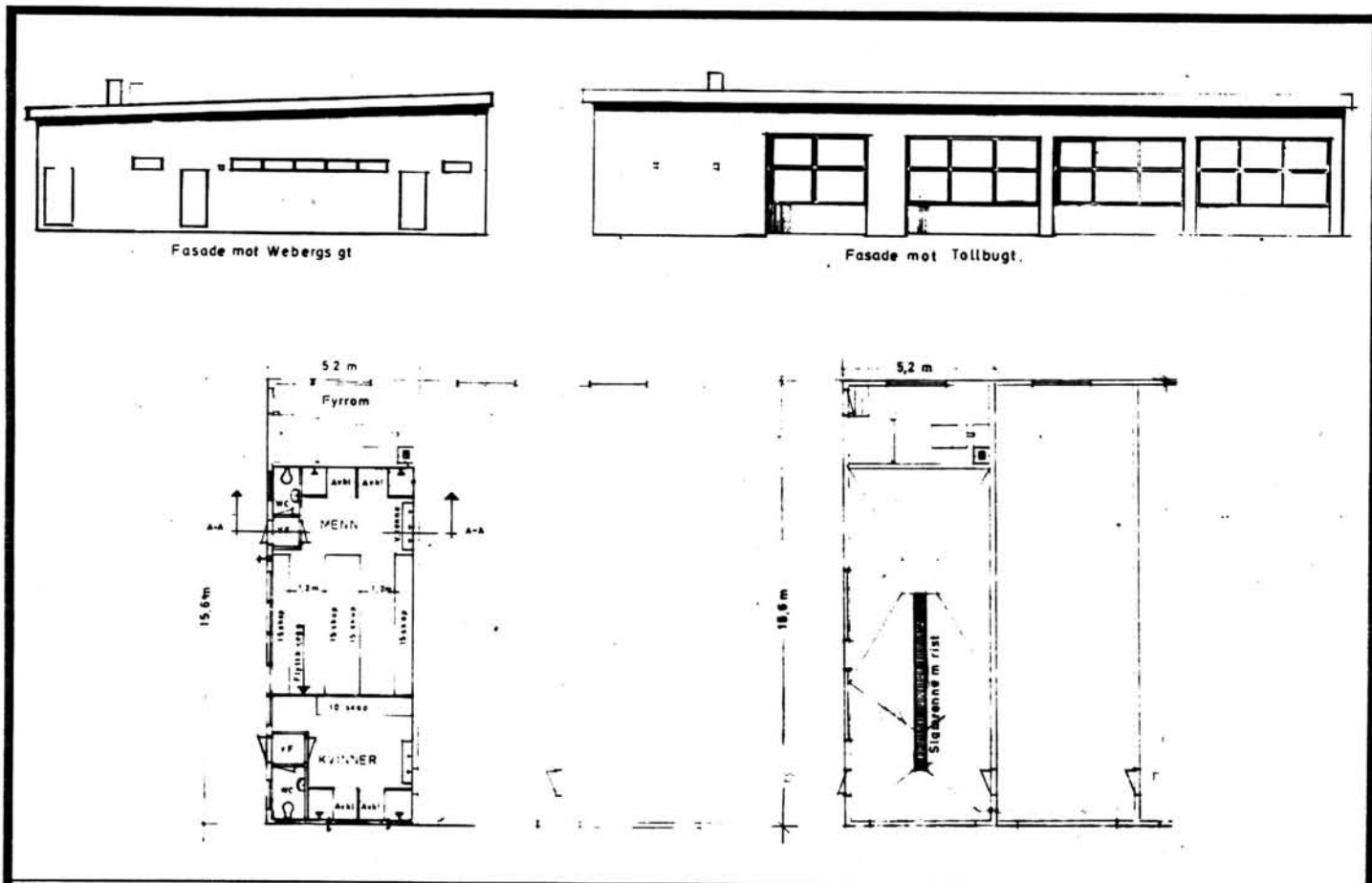

TEGNINGEN VISER: Endringstegn. dat. 26.1.1983 M 1:250

|                             |                                 |                            |                                  |           |                     |
|-----------------------------|---------------------------------|----------------------------|----------------------------------|-----------|---------------------|
| OPPRINNELIG<br>BRUKSFORMÅL  | PRIMÆRT                         | Garasje                    |                                  | SEKUNDÆRT |                     |
|                             | NÅVÆRENDE<br>BRUKSFORMÅL        | PRIMÆRT                    | Bussgarasje<br>Toaletter<br>Dusj | SEKUNDÆRT | Garderobe<br>Fyrrom |
| FORHOLD TIL<br>ANDRE HUS    | Del av anlegg- frittstående     |                            |                                  |           |                     |
| FYSISK MILJØ-<br>SAMMENHENG | Større tettsted (by) - sentralt |                            |                                  |           |                     |
|                             |                                 | ANTALL<br>LEILIGHETER:     | 0                                |           |                     |
|                             |                                 | ANTALL<br>OVERNATTINGSROM: | 0                                |           |                     |

|            |                                     |                 |  |                          |   |
|------------|-------------------------------------|-----------------|--|--------------------------|---|
| VERNEVERDI | <input type="checkbox"/>            | PRIO-<br>RITERT | BYGNINGEN PRIORITERES SPESIELT SOM BEVA-<br>RINGSOBJEKT (EVT. INTERN NSB-FREDNING)   | <input type="checkbox"/> | BYGNINGEN ER FREDET I MEDHOLD AV LOV<br>OM KULTURMINNER |
|            | <input type="checkbox"/>            | HØY             | ENDRINGER SKAL IKKE FORETAS FØR ARKITEKTKONTORET HAR GODKJENT PLANENE. DETTE GJELDER<br>OGSÅ UTSKIFTING AV DØRER, VINDUER, KLEDNING, TAKTEKKING OSV. |                          |   |
|            | <input type="checkbox"/>            | MIDDELS         |  |                          |   |
|            | <input type="checkbox"/>            | LAV             |  |                          |   |
|            | <input checked="" type="checkbox"/> | INGEN           | ENDRINGER KAN FORETAS UTEN GODKJENNING FRA ARKITEKTKONTORET. DET HENVISES TIL GENE-<br>RELLE RÅD OG RETNINGSLINJER.                                  |                          |   |

|             |                         |                                    |                     |                                    |
|-------------|-------------------------|------------------------------------|---------------------|------------------------------------|
| DIMENSJONER | HOVED*ÅL<br>M 26 x 15,6 | BEBYGD<br>AREAL M <sup>2</sup> 406 | ANTALL<br>ETASJER 1 | BRUTTO<br>GOLVAREAL M <sup>2</sup> |
|-------------|-------------------------|------------------------------------|---------------------|------------------------------------|

| BYGNINGSDEL            | TYPE.KONSTRUKSJON   | INSTALLASJON | MERKNAD                                     |
|------------------------|---|--------------|---|
| FUNDAMENT              | Ringmur, betong   | SKORSTEIN    | STK. 1                                      |
| KJELLER<br>UNDERETASJE | Oppfylt, betong på kult                                       | ELEKTRISITET | Innlagt                                     |
| YTTERVEGG              | 1. Betongsøyler 3. Mur av tegl<br>2. Mur av gassbetongblokker | OPPVARMING   | PRIMÆRT: 1. Olje<br>SEKUNDÆRT: 2. Elektrisk |
| FASADEKLEDNING         | Puss  | VANN         | Innlagt                                     |
| TAKFORM                | Pult-tak  | BAD          | Dusj  |
| TAKTEKKING             | Papp  | TOALET       | TYPE: WC<br>ANTALL: 2                       |

|         |   |                         |  |
|---------|---|-------------------------|--|
| VINDUER | Nye vinduer til garderober.<br>Opprinnelige vinduer mot nord. | DEKOR<br>INNSKRIPSJONER |  |
| DØRER   | Skiftet dører (til teakdører)<br>Aluminiumsporter.            | INTERIØR                |  |

|                                     |         |  |
|-------------------------------------|---------|--|
| BYGGÅR                              | ÅR 1940 | MERKNAD<br>(?)                                     |
| TILBYGGING<br>OMBYGGING<br>FLYTTING | ÅR 1983 | ENDRING<br>Innredet dusjer, toaletter, garderober. |

| VEDLIKEHOLDS-<br>TILSTAND | TILSTAND: | I GOD STAND | BEGYNNENDE<br>FORFALL | FRAMSKREDET<br>FORFALL | RUIN | EVT. FORFALLSÅRSÅK |
|---------------------------|-----------|-------------|-----------------------|------------------------|------|--------------------|
|                           | ÅR:       |             |                       |                        |      |                    |
|                           | 1985      | X           |                       |                        |      |                    |
|                           |           |             |                       |                        |      |                    |
|                           |           |             |                       |                        |      |                    |

| FARGESKJEMA   | OPPRINNELIG | NÅVÆRENDE        | FRAMTIDIG   | BYGGHERRE<br>NSB |
|---------------|-------------|------------------|-------------|------------------|
| UTVENDIG VEGG |             | 1C1 Lys grå, 5B2 | Oransjegrå  | ARKITEKT         |
| VINDSKIER     |             | 1C1 Lys grå, 6FB | Mørkebrun   | BYGGMESTER       |
| GERIKTER      |             |                  |             | BYGNINGSTYPE     |
| VINDUER       |             | Klar lakk        |             | STILPREG         |
| DØRER         |             | Teakdører, 6F8,  | Alum.porter |                  |
| HJØRNEBORD    |             |                  |             |                  |

|                                |               |
|--------------------------------|---------------|
| TEGNINGER<br>(ARKIVHENVISNING) | Dd.B. 20944.2 |
| ELDRE FOTOGRAF.                | Ja            |

|                       |                     |                     |      |             |              |
|-----------------------|---------------------|---------------------|------|-------------|--------------|
| ANDRE<br>OPPLYSNINGER | Overtatt fra Mobil. | UTGITT              | DATO | REGISTR.    | DATO 18.2.85 |
|                       |                     | RETTELSESB-<br>BLAD | NR   | INNFØRT DEN | AV           |
|                       |                     |                     | NR   | INNFØRT DEN | AV           |
|                       |                     |                     | NR   | INNFØRT DEN | AV           |

# NSB - REGISTRERING AV BYGNINGER

UTGITT:  
REVIDERT:

| STASJONSNR<br>1421 |           | STASJON/STREKNING/ANLEGG<br>DRAMMEN GODSSTASJON |              | BANE/BILROUTE<br>DRAMMENSBANEN |                 | DISTRIKT<br>DRAMMEN |                     |                              |          |  |  |                |
|--------------------|-----------|---|--------------|--------------------------------|-----------------|---------------------|---------------------|------------------------------|----------|--|--|----------------|
| BYGN<br>NR         | KILOMETER | BYGNINGSTYPE                                    | ADRESSE      | MATRIKkel<br>GNR BNR           | BEBYGD<br>AREAL | ETG                 | BRUTTO<br>GOLVFLATE | HOVED-<br>MATERIALE          | BYGGEGAR | TEGNINGER<br>ARKIVNR                     | MERKNAD  | EGET<br>SKJEMA |
| 1                  | 53,24     | Godsekspedisjon                                 | 3000 Drammen |                                | 360             | 1,2                 |                     | Betong<br>og tegl            | 1967     | Ak 11182                                 |  | X              |
| 2                  | 53,30     | Godshus   | "            |                                | 1394            | 1                   |                     | Tegl                         | 1909     | Ak 10482<br>DdB. 15902.6<br>DdB. 15903.6 |  | X              |
| 3                  | 53,37     | Takoverbygg                                     | "            |                                | 6900            | 1                   |                     | Betong                       |          |  | Delvis inn-<br>kledd med<br>stålplater<br>av Linjegods |                |
| 4                  | 53,35     | Godshustilbygg                                  | "            |                                | 390             | 1                   |                     | Stål                         |          |  |  |                |
| 5                  | 53,39     | Presenningtørke og<br>verksted                  | "            |                                | 187             | 1                   |                     | Betong<br>og lett-<br>betong | 1954     | Ak 10632                                 |  | X              |
| 6                  | 53,37     | Garasje for kran                                | "            |                                | 56              | 1                   |                     | Tre/mur                      |          |  |  |                |
| 7                  | 53,40     | Spisebrakke "Olja"                              | "            |                                | 15              | 1                   |                     | Tre                          |          |  |  |                |
| 8                  | 53,22     | Kontorbrakke for<br>vognlastekspedisjon         | "            |                                | 102             | 1                   |                     | Tre                          |          |  |  |                |
| 9                  | 53,23     | Hvilerom, kontor                                | "            |                                | 18              | 1                   |                     | Tre                          |          |  |  |                |
| 10                 | 53,21     | Garasje   | "            |                                | 13              | 1                   |                     | Tre/blikk                    |          |  |  |                |
| 11                 | 53,20     | Lager (Bgf. og Bm.)                             | "            |                                | 102             | 1                   |                     | Tre                          |          |  | "Revegården"   |                |
| 12                 | 53,22     | Garasjer (6 stk.)                               | "            |                                | ca. 120         | 1                   |                     | Tre/blikk                    |          |  |  |                |
| 13                 | 53,64     | Garasje, gruslager                              | "            |                                | 67              | 1                   |                     | Tre                          |          |  |  |                |

forts.

| BYGN NR | KILOMETER | BYGNINGSTYPE | ADRESSE      | MATRIKSEL GNR/BNR | BEBYGD AREAL | ETG | BRUTTO GOLVFLATE | HOVED-MATERIALE | BYGGEAR | TEGNINGER ARKIVNR. | MERKNAD | EGET SKJEMA |
|---------|-----------|--------------|--------------|-------------------|--------------|-----|------------------|-----------------|---------|--------------------|---------|-------------|
| 14      | 53,67     | Stillverk    | 3000 Drammen |                   | 21           | 2   |                  | Teglmur         | 1898    |                    |         | X           |
| 15      | 53,73     | El. bu       | "            |                   | 8            | 1   |                  | Tre             |         |                    |         |             |

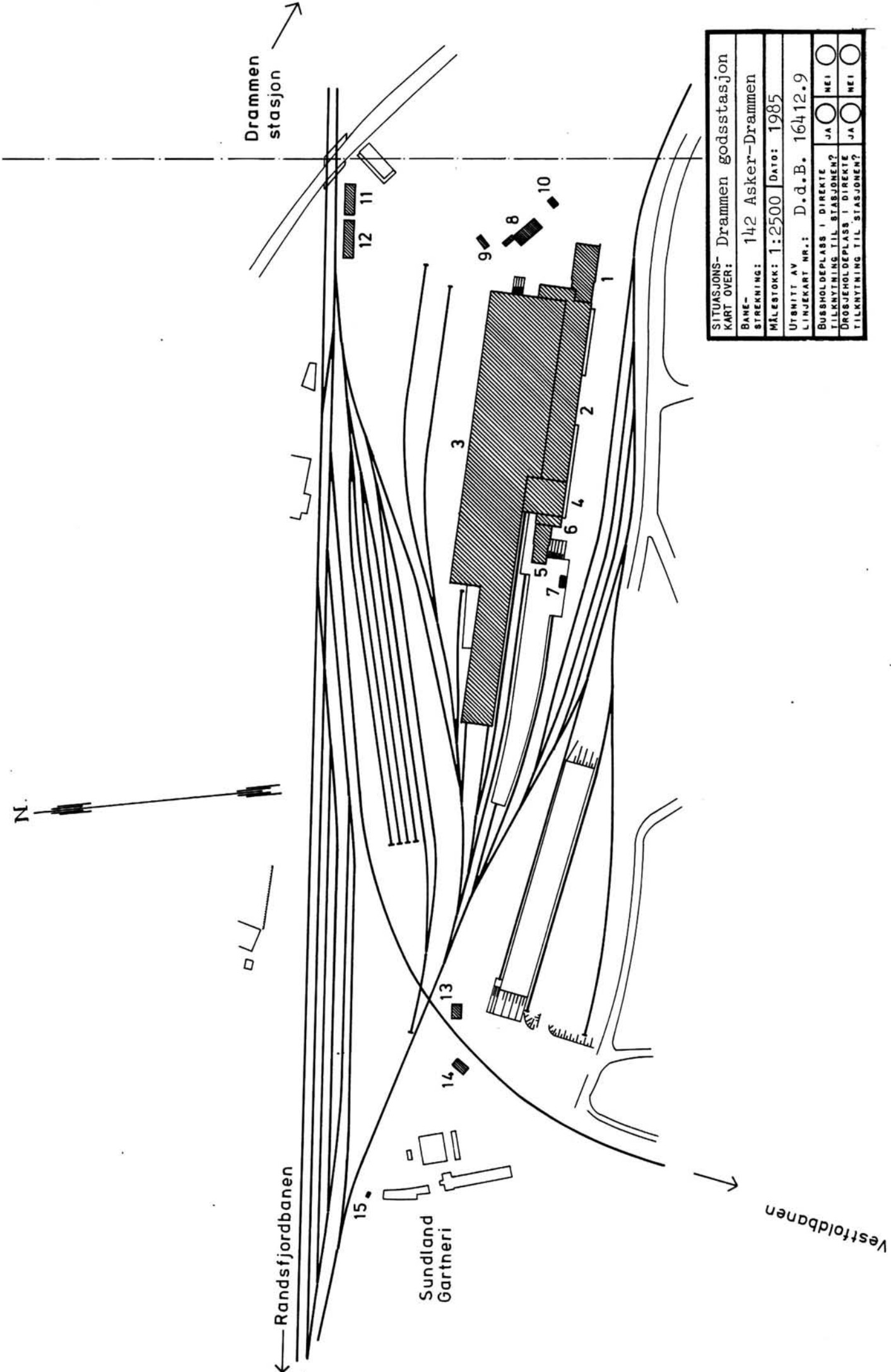

|  |   |
|--|---|
| SITUASJONS- Drammen godstasjon                           |   |
| KART OVER: 142 Asker-Drammen                             |   |
| BANE-<br>STREKNING:                                      | 142 Asker-Drammen                                     |
| MÅLESTOKK:   | 1:2500  |
| UTSNITT AV<br>LINJEKART NR.:                             | D.d.B. 16412.9  |
| BUSSHOLDEPLASS I DIREKTE<br>TILKNYTNING TIL STASJONEN?   | J A <input type="radio"/> N E I <input type="radio"/> |
| DROSJEHOLDEPLASS I DIREKTE<br>TILKNYTNING TIL STASJONEN? | J A <input type="radio"/> N E I <input type="radio"/> |

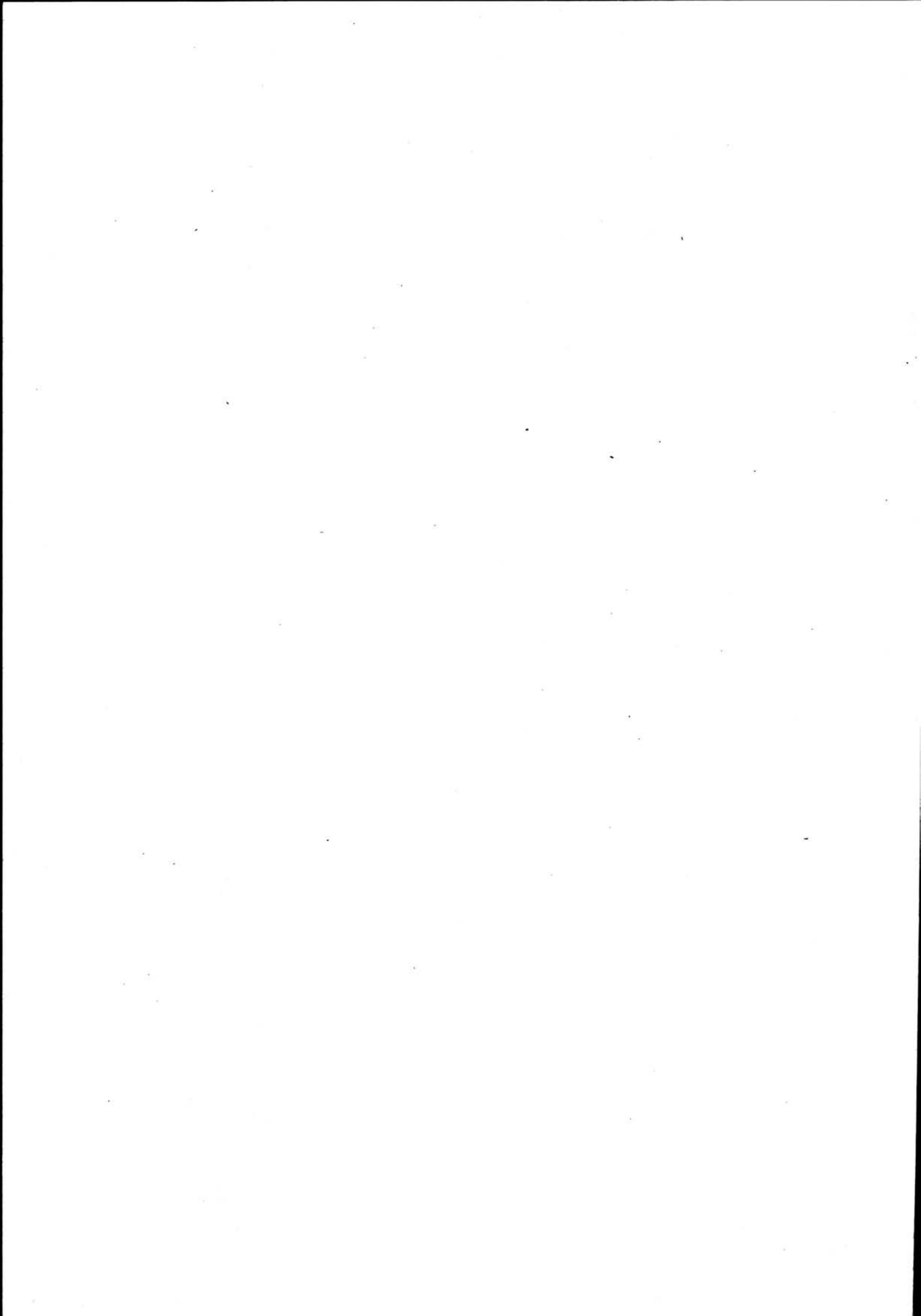



# NSB · REGISTRERING AV BYGNINGER

Bak/Had 0703.79

|                        |  |                     |               |
|------------------------|--|---------------------|---------------|
| NAVN<br>BYGNINGENS ART | DRAMMEN GODSSTASJON<br>Godsekspedisjon | STASJONSNR.<br>1421 | BYGN.NR.<br>1 |
| BANESTREKNING          | 142 Asker - Drammen                    | KILOMETER<br>53,24  |               |
| KOMMUNE.MATR.NR.       | Drammen                                | GÅRDSNR.            | BRUKSNR.      |
| ADRESSE                | 3000, Drammen                          | DISTRIKT<br>Drammen |               |

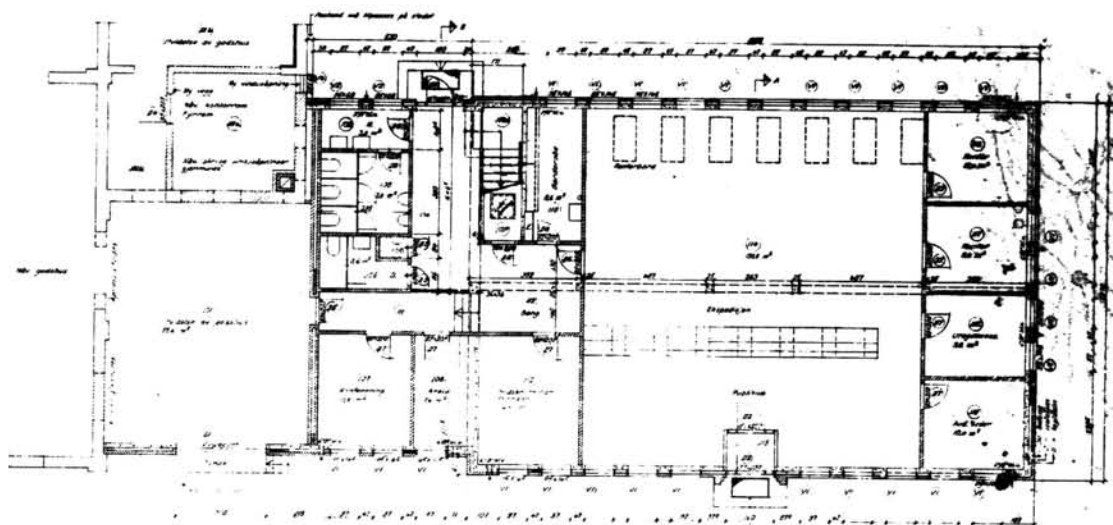
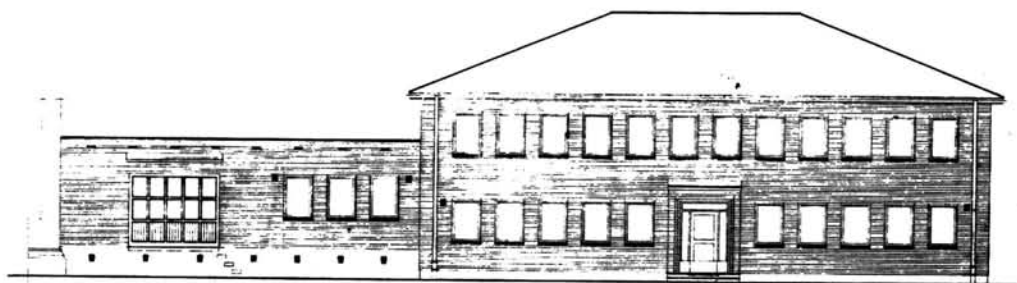

TEGNINGEN VISER: Orig.tegn. dat. 9.3.1966 M 1:250

|                             |  |   |                         |
|-----------------------------|--|---|-------------------------|
| OPPRINNELIG<br>BRUKSFORMÅL  | PRIMÆRT<br>Godsekspedisjon<br>- Ekpedisjonsrom<br>- Kontorer | SEKUNDÆRT<br>- Godsrom<br>- Toaletter<br>- Garderober | - Dusjbad<br>- Spiserom |
|                             | NÅVÆRENDE<br>BRUKSFORMÅL                                     | PRIMÆRT<br>Som oppr. bruksformål                      | SEKUNDÆRT               |
| FORHOLD TIL<br>ANDRE HUS    | Del av anlegg - s.bygd                                       |   |                         |
| FYSISK MILJØ-<br>SAMMENHENG | Større tettsted (by)   |   |                         |
|                             |  | ANTALL<br>LEILIGHETER:                                | 0                       |
|                             |  | ANTALL<br>OVERNATTINGSROM:                            | 0                       |

|                                |   |  |  |
|--------------------------------|---|--|--|
| VERNEVERDI                     | <input type="checkbox"/> PRIO-<br>RITERT    | BYGNINGEN PRIORITERES SPESIELT SOM BEVA-<br>RINGSOBJEKT (EVT. INTERN NSB-FREDNING)   | <input type="checkbox"/> BYGNINGEN ER FREDET I MEDHOLD AV LOV<br>OM KULTURMINNER |
|                                | <input type="checkbox"/> HØY                | ENDRINGER SKAL IKKE FORETAS FØR ARKITEKTKONTORET HAR GODKJENT PLANENE. DETTE GJELDER<br>OGSÅ UTSKIFTING AV DØRER, VINDUER, KLEDNING, TAKTEKKING OSV. |  |
|                                | <input checked="" type="checkbox"/> MIDDELS |  |  |
|                                | <input type="checkbox"/> LAV                | ENDRINGER KAN FORETAS UTEN GODKJENNING FRA ARKITEKTKONTORET. DET HENVISES TIL GENE-<br>RELLE RÅD OG RETNINGSLINJER.                                  |  |
| <input type="checkbox"/> INGEN |   |  |  |

|             |                         |                                    |                       |                                    |
|-------------|-------------------------|------------------------------------|-----------------------|------------------------------------|
| DIMENSJONER | HOVED*ÅL<br>M 31 x 12,7 | BEBYGD<br>AREAL M <sup>2</sup> 360 | ANTALL<br>ETASJER 1,2 | BRUTTO<br>GOLVAREAL M <sup>2</sup> |
|-------------|-------------------------|------------------------------------|-----------------------|------------------------------------|

| BYGNINGSDEL            | TYPE, KONSTRUKSJON             | INSTALLASJON | MERKNAD                     |
|------------------------|--------------------------------|--------------|-----------------------------|
| FUNDAMENT              | Ringmur, betong                | SKORSTEIN    | STK. 0                      |
| KJELLER<br>UNDERETASJE | Oppfylt, betong på kult        | ELEKTRISITET | Innlagt                     |
|                        |                                | OPPVARMING   | PRIMÆRT: Olje<br>SEKUNDÆRT: |
| YTTERVEGG              | Betongvegg forblendet med tegl | VANN         | Innlagt                     |
| FASADEKLEDNING         | Tegl                           | BAD          | Dusj                        |
| TAKFORM                | 1. Valmtak 2. Flatt            | TOALETT      | TYPE: WC                    |
| TAKTEKKING             | 1. Rød krum tegl 2. Papp       |              | ANTALL: 4                   |

|         |  |                         |  |
|---------|--|-------------------------|--|
| VINDUER | To mot sør skiftet lik oppr.<br>Øvrige opprinnelige. | DEKOR<br>INNSKRIPSJONER |  |
| DØRER   | Opprinnelig  | INTERIØR                |  |

|                                     |            |                                   |
|-------------------------------------|------------|-----------------------------------|
| BYGGEÅR                             | ÅR<br>1967 | MERKNAD                           |
| TILBYGGING<br>OMBYGGING<br>FLYTTING | ÅR         | ENDRING<br>Diverse ominnredninger |

| VEDLIKEHOLDS-<br>TILSTAND | TILSTAND: | I GOD STAND | BEGYNNENDE<br>FORFALL | FRAMSKREDET<br>FORFALL | RUIN | EVT. FORFALLSÅRSÅK |
|---------------------------|-----------|-------------|-----------------------|------------------------|------|--------------------|
|                           | ÅR:       |             |                       |                        |      |                    |
|                           | 1985      | x           |                       |                        |      |                    |
|                           |           |             |                       |                        |      |                    |
|                           |           |             |                       |                        |      |                    |

|               |             |           |           |                  |
|---------------|-------------|-----------|-----------|------------------|
| FARGESKJEMA   | OPPRINNELIG | NÅVÆRENDE | FRAMTIDIG | BYGGHERRE<br>NSB |
| UTVENDIG VEGG |             | Rød tegl  |           | ARKITEKT         |
| VINDSKIER     |             |           |           | BYGGMESTER       |
| GERIKTER      |             |           |           | BYGNINGSTYPE     |
| VINDUER       |             | Hvite     |           | STILPREG         |
| DØRER         |             | Klar lakk |           |                  |
| HJØRNEBORD    |             |           |           |                  |

|                                |          |
|--------------------------------|----------|
| TEGNINGER<br>(ARKIVHENVISNING) | Ak 11182 |
| ELDRE FOTOGRAF.                | Ja       |

|                       |  |                    |      |             |              |
|-----------------------|--|--------------------|------|-------------|--------------|
| ANDRE<br>OPPLYSNINGER | Godseksksp. er bygd inntil gammelt godshus.<br>Fyrrom i del av gammelt godshus.<br>Kontorbrakker satt inntil mot nord. | UTGITT             | DATO | REGISTR.    | DATO 21.4.85 |
|                       |  | RETTELSES-<br>BLAD | NR   | INNFORT DEN | AV           |
|                       |  |                    | NR   | INNFORT DEN | AV           |
|                       |  |                    | NR   | INNFORT DEN | AV           |

# NSB · REGISTRERING AV BYGNINGER

Bak/Had 0703.79

|                        |                                |                  |            |
|------------------------|--------------------------------|------------------|------------|
| NAVN<br>BYGNINGENS ART | DRAMMEN GODSSTASJON<br>Godshus | STASJONSNR. 1421 | BYGN.NR. 2 |
| BANESTREKNING          | 142 Asker - Drammen            | KILOMETER 53,30  |            |
| KOMMUNE.MATR.NR.       | Drammen                        | GÅRDSNR.         | BRUKSNR.   |
| ADRESSE                | 3000 Drammen                   | DISTRIKT Drammen |            |

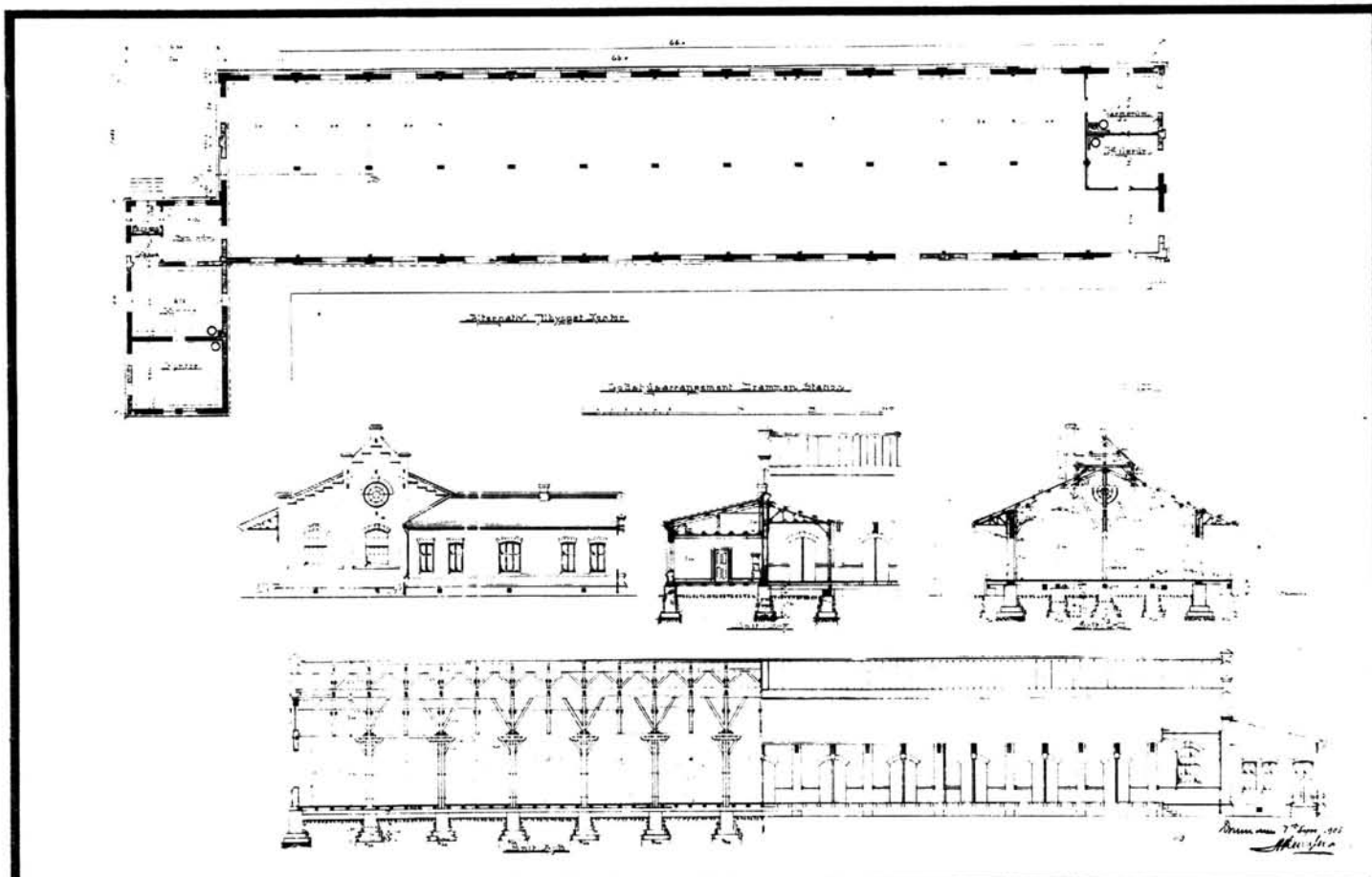

TEGNINGEN VISER: Orig.tegn. dat. 7.9.1908 M 1:500

|                             |  |  |  |
|-----------------------------|--|--|--|
| OPPRINNELIG<br>BRUKSFORMAL  | PRIMÆRT<br>Godshus<br>- Eksp.                  | SEKUNDÆRT<br>- Kontorer<br>- Garderobe | - Varmerom<br>- Hvilerom                                 |
| NÅVÆRENDE<br>BRUKSFORMAL    | PRIMÆRT<br>Som opprinnelig br.form<br>+ Fyrrom | SEKUNDÆRT                              | ANTALL<br>LEILIGHETER: 0<br>ANTALL<br>OVERNATTINGSROM: 0 |
| FORHOLD TIL<br>ANDRE HUS    | Del av anlegg - s.bygd                         |  |  |
| FYSISK MILJØ-<br>SAMMENHENG | Større tettsted (by)                           |  |  |

|            |  |  |  |
|------------|--|--|--|
| VERNEVERDI | <input type="checkbox"/> PRIO-<br>RITERT                       | BYGNINGEN PRIORITERES SPESIELT SOM BEVA-<br>RINGSOBJEKT (EVT. INTERN NSB-FREDNING)   | <input type="checkbox"/> BYGNINGEN ER FREDET I MEDHOLD AV LOV<br>OM KULTURMINNER |
|            | <input checked="" type="checkbox"/> HØY                        | ENDRINGER SKAL IKKE FORETAS FØR ARKITEKTKONTORET HAR GODKJENT PLANENE. DETTE GJELDER<br>OGSÅ UTSKIFTING AV DØRER, VINDUER, KLEDNING, TAKTEKKING OSV. |  |
|            | <input type="checkbox"/> MIDDELS                               |  |  |
|            | <input type="checkbox"/> LAV<br><input type="checkbox"/> INGEN | ENDRINGER KAN FORETAS UTEN GODKJENNING FRA ARKITEKTKONTORET. DET HENVISES TIL GENE-<br>RELLE RÅD OG RETNINGSLINJER.                                  |  |

|             |                            |                                     |                     |                                    |
|-------------|----------------------------|-------------------------------------|---------------------|------------------------------------|
| DIMENSJONER | HØVED'ÅL<br>M 102,5 x 13,5 | BEBYGD<br>AREAL M <sup>2</sup> 1394 | ANTALL<br>ETASJER 1 | BRUTTO<br>GOLVAREAL M <sup>2</sup> |
|-------------|----------------------------|-------------------------------------|---------------------|------------------------------------|

|                        |   |              |   |
|------------------------|---|--------------|---|
| BYGNINGSDEL            | TYPE.KONSTRUKSJON                                     | INSTALLASJON | MERKNAD                                     |
| FUNDAMENT              | 1. Ringmur, fuget naturstein<br>2. Ringmur, betong    | SKORSTEIN    | STK. 1                                      |
| KJELLER<br>UNDERETASJE | 1. Kryperom, trebjelkelag<br>2. Kjeller, trebjelkelag | ELEKTRISITET | Innlagt                                     |
| YTTERVEGG              | Teglmur   | OPPVARMING   | PRIMÆRT: Olje. Bare<br>SEKUNDÆRT: varmerom. |
| FASADEKLEDNING         | 1. Ingen<br>2. Puss                                   | VANN         | Innlagt                                     |
| TAKFORM                | Saltak/Säteritak                                      | BAD          |   |
| TAKTEKKING             | Papp  | TOALETT      | TYPE:<br>ANTALL: 0                          |

|         |  |                         |  |
|---------|--|-------------------------|--|
| VINDUER | En del opprinnelige med gitter<br>bevart.<br>Noen skiftet. | DEKOR<br>INNSKRIPSJONER | Fint teglmurv. i dør- og vind-<br>omr., gesims, hjørner m.m.<br>Vingehj. malt på gavl V. |
| DØRER   | Nye rulleporter (1985)                                     | INTERIØR                |  |

|                                     |         |         |
|-------------------------------------|---------|---------|
| BYGGEÅR                             | ÅR 1909 | MERKNAD |
| TILBYGGING<br>OMBYGGING<br>FLYTTING | ÅR      | ENDRING |

|                           |                  |             |                       |                        |      |                    |
|---------------------------|------------------|-------------|-----------------------|------------------------|------|--------------------|
| VEDLIKEHOLDS-<br>TILSTAND | TILSTAND:<br>ÅR: | I GOD STAND | BEGYNNENDE<br>FORFALL | FRAMSKREDET<br>FORFALL | RUIN | EVT. FORFALLSÅRSÅK |
|                           | 1985             | X           |                       |                        |      |                    |
|                           |                  |             |                       |                        |      |                    |
|                           |                  |             |                       |                        |      |                    |

|               |             |                    |           |                         |
|---------------|-------------|--------------------|-----------|-------------------------|
| FARGESKJEMA   | OPPRINNELIG | NAVÆRENDE          | FRAMTIDIG | BYGGHERRE<br>NSB        |
| UTVENDIG VEGG |             | Grå puss, rød tegl |           | ARKITEKT<br>Paul A. Due |
| VINDSKIER     |             |                    |           | BYGGMESTER              |
| GERIKTER      |             |                    |           | BYGNINGSTYPE            |
| VINDUER       |             | 7C4 Brunoransje    |           | STILPREG                |
| DØRER         |             | 4B2 Gulgrå         |           |                         |
| HJØRNEBORD    |             |                    |           |                         |

|                                |                                 |
|--------------------------------|---------------------------------|
| TEGNINGER<br>(ARKIVHENVISNING) | Ak 10482 Dd.B. 15902.6, 15903.6 |
| ELDRE FOTOGRAF.                | Ja                              |

|                       |                    |      |             |               |
|-----------------------|--------------------|------|-------------|---------------|
| ANDRE<br>OPPLYSNINGER | UTGITT             | DATO | REGISTR.    | DATO 21.11.85 |
|                       | RETTELSES-<br>BLAD | NR   | INNFØRT DEN | AV            |
|                       |                    | NR   | INNFØRT DEN | AV            |
|                       |                    | NR   | INNFØRT DEN | AV            |

# NSB · REGISTRERING AV BYGNINGER

Bak/Had 0703.79

|                        |   |                     |               |
|------------------------|---|---------------------|---------------|
| NAVN<br>BYGNINGENS ART | DRAMMEN GODSSTASJON<br>Presenningstørke og verksted | STASJONSNR.<br>1421 | BYGN.NR.<br>4 |
| BANESTREKNING          | 142 Asker - Drammen                                 | KILOMETER<br>53,39  |               |
| KOMMUNE.MATR.NR.       | Drammen   | GÅRDSNR.            | BRUKSNR.      |
| ADRESSE                | 3000 Drammen  | DISTRIKT<br>Drammen |               |

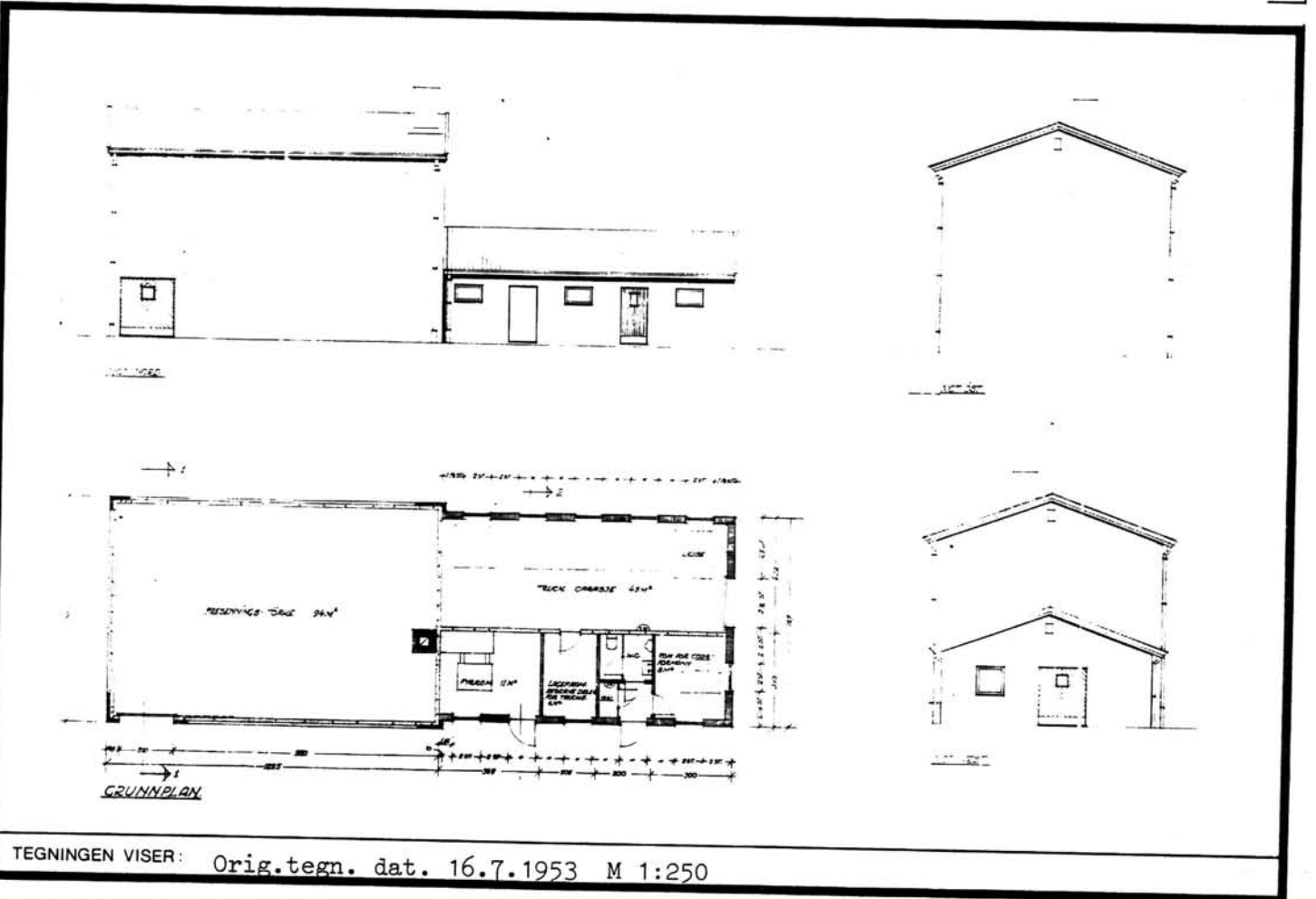

TEGNINGEN VISER: Orig.tegn. dat. 16.7.1953 M 1:250

|                             |   |   |                              |
|-----------------------------|---|---|------------------------------|
| OPPRINNELIG<br>BRUKSFORMAL  | PRIMÆRT<br>Presenningstørke<br>Truckgarasje<br>Fyrrom | SEKUNDÆRT<br>Lager<br>Toalett<br>Kontor |                              |
| NAVÆRENDE<br>BRUKSFORMAL    | PRIMÆRT<br>Presenningstørke<br>Verksted<br>Fyrrom     | SEKUNDÆRT<br>Lager<br>Toalett<br>Kontor | ANTALL<br>LEILIGHETER: 0     |
| FØRHOLD TIL<br>ANDRE HUS    | Del av anlegg - s.bygd                                |   |                              |
| FYSISK MILJØ-<br>SAMMENHENG | Større tettsted (by)                                  |   |                              |
|                             |   |   | ANTALL<br>OVERNATTINGSROM: 0 |

|                                |  |   |   |
|--------------------------------|--|---|---|
| VERNEVERDI                     | <input type="checkbox"/> PRIO-<br>RITERT | BYGNINGEN PRIORITERES SPESIELT SOM BEVARINGSOBJEKT (EVT. INTERN NSB-FREDNING)   | <input type="checkbox"/> BYGNINGEN ER FREDET I MEDHOLD AV LOV OM KULTURMINNER |
|                                | <input type="checkbox"/> HØY             | ENDRINGER SKAL IKKE FORETAS FØR ARKITEKTKONTORET HAR GODKJENT PLANENE. DETTE GJELDER OGSÅ UTSKIFTING AV DØRER, VINDUER, KLEDNING, TAKTEKKING OSV. |   |
|                                | <input type="checkbox"/> MIDDELS         |   |   |
|                                | <input checked="" type="checkbox"/> LAV  | ENDRINGER KAN FORETAS UTEN GODKJENNING FRA ARKITEKTKONTORET. DET HENVISES TIL GENERELLE RÅD OG RETNINGSLINJER.                                    |   |
| <input type="checkbox"/> INGEN |  |   |   |

|             |                          |                                    |                     |                                    |
|-------------|--------------------------|------------------------------------|---------------------|------------------------------------|
| DIMENSJONER | HOVEDTAL<br>M 23,3 x 8,3 | BEBYGD<br>AREAL M <sup>2</sup> 187 | ANTALL<br>ETASJER 1 | BRUTTO<br>GOLVAREAL M <sup>2</sup> |
|-------------|--------------------------|------------------------------------|---------------------|------------------------------------|

|                        |  |              |                             |
|------------------------|--|--------------|-----------------------------|
| BYGNINGSDEL            | TYPE.KONSTRUKSJON  | INSTALLASJON | MERKNAD                     |
| FUNDAMENT              | Ringmur, betong  | SKORSTEIN    | STK. 1                      |
| KJELLER<br>UNDERETASJE | Oppfylt, betong på kult  | ELEKTRISITET | Innlagt                     |
| YTTERVEGG              | 1. Mur av gassbetongblokker (ytong)<br>2. betongforbl. m/gassbetongblokker | OPPVARMING   | PRIMÆRT: Olje<br>SEKUNDÆRT: |
| FASADEKLEDNING         | 1. Puss<br>2. Asbestsementplater   | VANN         | Innlagt                     |
| TAKFORM                | Saltak   | BAD          |                             |
| TAKTEKKING             | Papp   | TOALETT      | TYPE: WC<br>ANTALL: 1       |

|         |             |                         |  |
|---------|-------------|-------------------------|--|
| VINDUER | Opprinnelig | DEKOR<br>INNSKRIPSJONER |  |
| DØRER   |             | INTERIØR                |  |

|                                     |         |  |
|-------------------------------------|---------|--|
| BYGGEÅR                             | ÅR 1954 | MERKNAD                                      |
| TILBYGGING<br>OMBYGGING<br>FLYTTING | ÅR      | ENDRING<br>Innredet verksted i truckgarasje. |

|                           |                  |             |                       |                        |      |                    |
|---------------------------|------------------|-------------|-----------------------|------------------------|------|--------------------|
| VEDLIKEHOLDS-<br>TILSTAND | TILSTAND:<br>ÅR: | I GOD STAND | BEGYNNENDE<br>FORFALL | FRAMSKREDET<br>FORFALL | RUIN | EVT. FORFALLSÅRSÅK |
|                           | 1985             | X           |                       |                        |      |                    |
|                           |                  |             |                       |                        |      |                    |
|                           |                  |             |                       |                        |      |                    |

|               |             |                          |           |                                   |
|---------------|-------------|--------------------------|-----------|-----------------------------------|
| FARGESKJEMA   | OPPRINNELIG | NÅVERENDE                | FRAMTIDIG | BYGGHERRE<br>NSB                  |
| UTVENDIG VEGG |             | Grå puss/asbestsementpl. |           | ARKITEKT<br>NSB-Ak v/B.F. Baastad |
| VINDSKIER     |             | 20B2 Blågrå              |           | BYGGMESTER                        |
| GERIKTER      |             |                          |           | BYGNINGSTYPE                      |
| VINDUER       |             | 4A-B2 Gulgrå             |           | STILPREG                          |
| DØRER         |             | 4A-B2, 20B2              |           |                                   |
| HJØRNEBORD    |             |                          |           |                                   |

|                                |          |
|--------------------------------|----------|
| TEGNINGER<br>(ARKIVHENVISNING) | Ak 10632 |
| ELDRE FOTOGRAF                 | Ja       |

|                       |                    |      |             |               |
|-----------------------|--------------------|------|-------------|---------------|
| ANDRE<br>OPPLYSNINGER | UTGITT             | DATO | REGISTR.    | DATO 21.11.85 |
|                       | RETTELSES-<br>BLAD | NR   | INNFORT DEN | AV            |
|                       |                    | NR   | INNFORT DEN | AV            |
|                       |                    | NR   | INNFORT DEN | AV            |

# NSB - REGISTRERING AV BYGNINGER

Bak/Had 0703.79

|                        |                                  |                     |                |
|------------------------|----------------------------------|---------------------|----------------|
| NAVN<br>BYGNINGENS ART | DRAMMEN GODSSTASJON<br>Stillverk | STASJONSNR.<br>1421 | BYGN.NR.<br>12 |
| BANESTREKNING          | 142 Asker - Drammen              | KILOMETER<br>53,67  |                |
| KOMMUNE.MATR.NR.       | Drammen                          | GÅRDSNR.            | BRUKSNR.       |
| ADRESSE                | 3000 Drammen                     | DISTRIKT<br>Drammen |                |



TEGNING

TEGNINGEN VISER:

|                             |                              |           |  |
|-----------------------------|------------------------------|-----------|--|
| OPPRINNELIG<br>BRUKSFORMÅL  | PRIMÆRT<br>Stillverk         | SEKUNDÆRT |  |
| NÅVÆRENDE<br>BRUKSFORMÅL    | PRIMÆRT<br>Ute av bruk       | SEKUNDÆRT | ANTALL<br>LEILIGHETER: 0<br>ANTALL<br>OVERNATTINGSROM: 0 |
| FORHOLD TIL<br>ANDRE HUS    | Del av anlegg - frittstående |           |  |
| FYSISK MILJØ-<br>SAMMENHENG | Større tettsted (by)         |           |  |

|                          |                                     |            |   |                          |  |
|--------------------------|-------------------------------------|------------|---|--------------------------|--|
| VERNEVERDI               | <input type="checkbox"/>            | PRIORITERT | BYGNINGEN PRIORITERES SPESIELT SOM BEVARINGSOBJEKT (EVT. INTERN NSB-FREDNING)   | <input type="checkbox"/> | BYGNINGEN ER FREDET I MEDHOLD AV LOV OM KULTURMINNER |
|                          | <input type="checkbox"/>            | HØY        | ENDRINGER SKAL IKKE FORETAS FØR ARKITEKTKONTORET HAR GODKJENT PLANENE. DETTE GJELDER OGSÅ UTSKIFTING AV DØRER, VINDUER, KLEDNING, TAKTEKKING OSV. |                          |  |
|                          | <input type="checkbox"/>            | MIDDELS    |   |                          |  |
|                          | <input checked="" type="checkbox"/> | LAV        | ENDRINGER KAN FORETAS UTEN GODKJENNING FRA ARKITEKTKONTORET. DET HENVISES TIL GENERELLE RÅD OG RETNINGSLINJER.                                    |                          |  |
| <input type="checkbox"/> | INGEN                               |            |   |                          |  |

|             |                         |                                   |                     |                                    |
|-------------|-------------------------|-----------------------------------|---------------------|------------------------------------|
| DIMENSJONER | HØVEDMÅL<br>M 7,3 x 2,8 | BEBYGD<br>AREAL M <sup>2</sup> 21 | ANTALL<br>ETASJER 2 | BRUTTO<br>GOLVAREAL M <sup>2</sup> |
|-------------|-------------------------|-----------------------------------|---------------------|------------------------------------|

|                        |                     |              |                        |
|------------------------|---------------------|--------------|------------------------|
| BYGNINGSDEL            | TYPE, KONSTRUKSJON  | INSTALLASJON | MERKNAD                |
| FUNDAMENT              | Ringmur             | SKORSTEIN    | STK. 1                 |
| KJELLER<br>UNDERETASJE |                     | ELEKTRISITET | Innlagt                |
| YTTERVEGG              | Teglmur             | OPPVARMING   | PRIMÆRT:<br>SEKUNDÆRT: |
| FASADEKLEDNING         | 1. Ingen<br>2. Puss | VANN         |                        |
| TAKFORM                | Saltak              | BAD          |                        |
| TAKTEKING              | Papp (?)            | TOALETT      | TYPE:<br>ANTALL:       |

|         |              |                         |                        |
|---------|--------------|-------------------------|------------------------|
| VINDUER | Opprinnelige | DEKOR<br>INNSKRIPSJONER | Profilerte sperreender |
| DØRER   | Opprinnelige | INTERIØR                |                        |

|                                     |            |  |
|-------------------------------------|------------|--|
| BYGGÅR                              | ÅR<br>1898 | MERKNAD  |
| TILBYGGING<br>OMBYGGING<br>FLYTTING | ÅR         | ENDRING<br>Lagerskur bygd inntil mot nordvest, 15 m <sup>2</sup> . |

|                           |                  |             |                       |                        |      |                            |
|---------------------------|------------------|-------------|-----------------------|------------------------|------|----------------------------|
| VEDLIKEHOLDS-<br>TILSTAND | TILSTAND:<br>ÅR: | I GOD STAND | BEGYNNENDE<br>FORFALL | FRAMSKREDET<br>FORFALL | RUIN | EVT. FORFALLSÅRSÅK         |
|                           | 1985             |             | X                     |                        |      | Sprukken mur, riss i puss. |
|                           |                  |             |                       |                        |      |                            |
|                           |                  |             |                       |                        |      |                            |

|               |             |            |           |                  |
|---------------|-------------|------------|-----------|------------------|
| FARGESKJEMA   | OPPRINNELIG | NÅVERENDE  | FRAMTIDIG | BYGGHERRE<br>NSB |
| UTVENDIG VEGG |             | Ingen, 8B4 |           | ARKITEKT         |
| VINDSKIER     |             | 30C4       |           | BYGGMESTER       |
| GERIKTER      |             |            |           | BYGNINGSTYPE     |
| VINDUER       |             | 30C4       |           | STILPREG         |
| DØRER         |             | 30C4       |           |                  |
| HJØRNEBORD    |             |            |           |                  |

|                                |  |
|--------------------------------|--|
| TEGNINGER<br>(ARKIVHENVISNING) |  |
| ELDRE FOTOGRAF.                |  |

|                       |                    |      |             |                  |
|-----------------------|--------------------|------|-------------|------------------|
| ANDRE<br>OPPLYSNINGER | UTGITT             | DATO | REGISTR.    | DATO<br>21.11.85 |
|                       | RETTELSES-<br>BLAD | NR   | INNFORT DEN | AV               |
|                       |                    | NR   | INNFORT DEN | AV               |
|                       |                    | NR   | INNFORT DEN | AV               |



# NSB - REGISTRERING AV BYGNINGER

UTGITT:  
REVIDERT:

|                    |  |  |                     |
|--------------------|--|--|---------------------|
| STASJONSNR<br>1421 | STASJON/STREKNING/ANLEGG<br>SUNDLAND GARTNERI, DRAMMEN | BANE/BILROUTE<br>DRAMMENSBANEN/RANDSFJORDBANEN | DISTRIKT<br>DRAMMEN |
|--------------------|--|--|---------------------|

| BYGN<br>NR | KILOMETER | BYGNINGSTYPE                  | ADRESSE      | MATRIKkel<br>GNR BNR | BEBYGD<br>AREAL | ETG | BRUTTO<br>GOLVFLATE | HØVED-<br>MATERIALE      | BYGGEAR | TEGNINGER<br>ARKIVNR   | MERKNAD | EGET<br>SKJEMA |
|------------|-----------|-------------------------------|--------------|----------------------|-----------------|-----|---------------------|--------------------------|---------|------------------------|---------|----------------|
| 1          | 53,73     | Gartneribygning               | 3000 Drammen |                      | 55              | 2   |                     | Tre                      | 1946    | Ak 9126<br>DdB.20905.1 |         | X              |
| 2          | 53,73     | Veksthus                      | "            |                      | 168             | 1   |                     | Aluminium/<br>plexiglass |         |                        |         |                |
| 3          | 53,74     | Verksted, lager<br>og garasje | "            |                      | 120             | 1   |                     | Tre                      |         |                        | 1 WC    |                |
| 4          | 53,71     | Veksthus                      | "            |                      | 180             | 1   |                     | Tre/glass                |         |                        |         |                |
| 5          | 53,71     | Veksthus                      | "            |                      | 45              | 1   |                     | Tre/glass                |         |                        |         |                |
| 6          | 53,71     | Garasje                       | "            |                      | 18              | 1   |                     | Tre                      |         |                        |         |                |

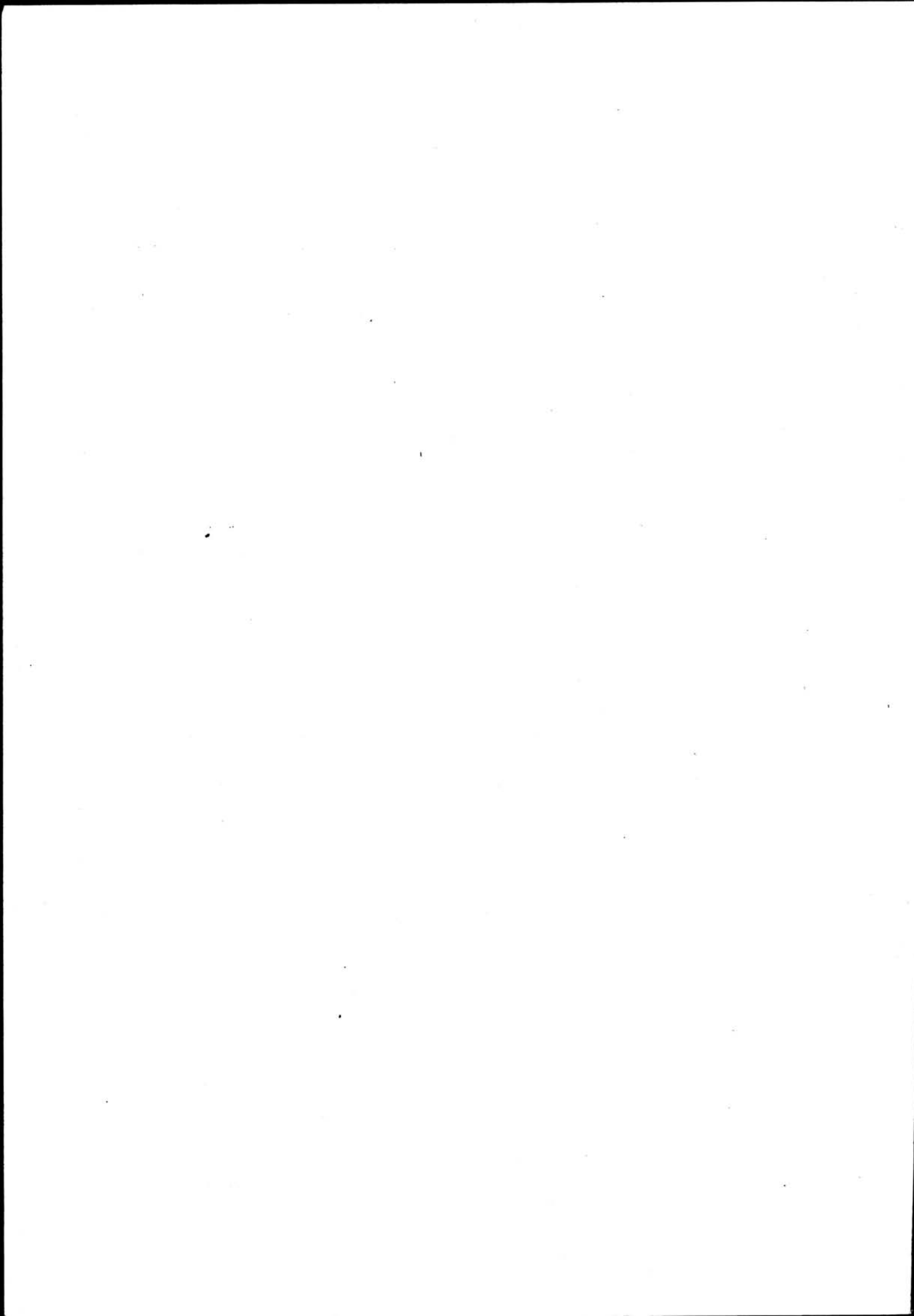

|   |  |
|---|--|
| SITUASJONS- Sundland gartneri                         |  |
| KART OVER: 142 Asker-Drammen                          |  |
| STREKNING:  | 142 Asker-Drammen  |
| MÅLESTOKK: 1:1000                                     | DATE: 1985   |
| UTSNITT AV D.d.B. 16442.6                             |  |
| LINJEKART NR.:  | D.d.B. 16442.6   |
| BUSSHOLDEPLASS I DIREKTE TILKNYTNING TIL STASJONEN?   | JA <input type="checkbox"/> NEI <input type="checkbox"/> |
| DRØSJEHOLDEPLASS I DIREKTE TILKNYTNING TIL STASJONEN? | JA <input type="checkbox"/> NEI <input type="checkbox"/> |

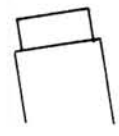

← Randsfjordbanen

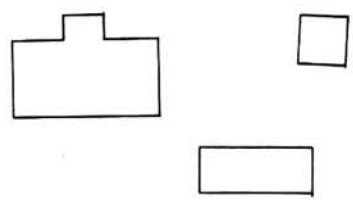
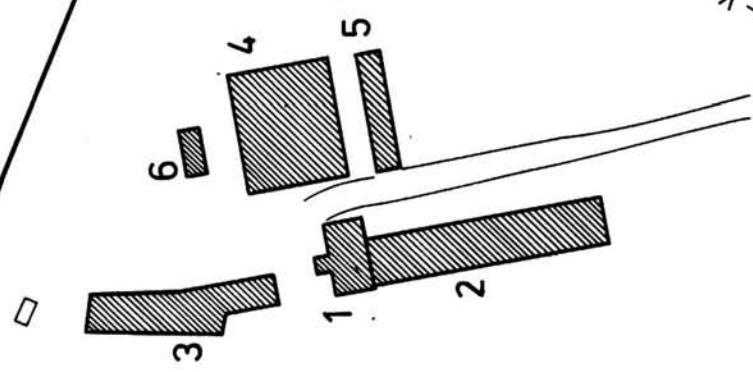
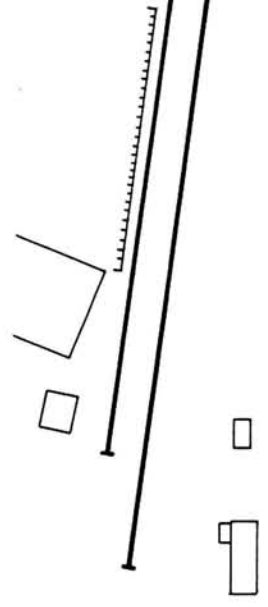

← Vestfoldbanen

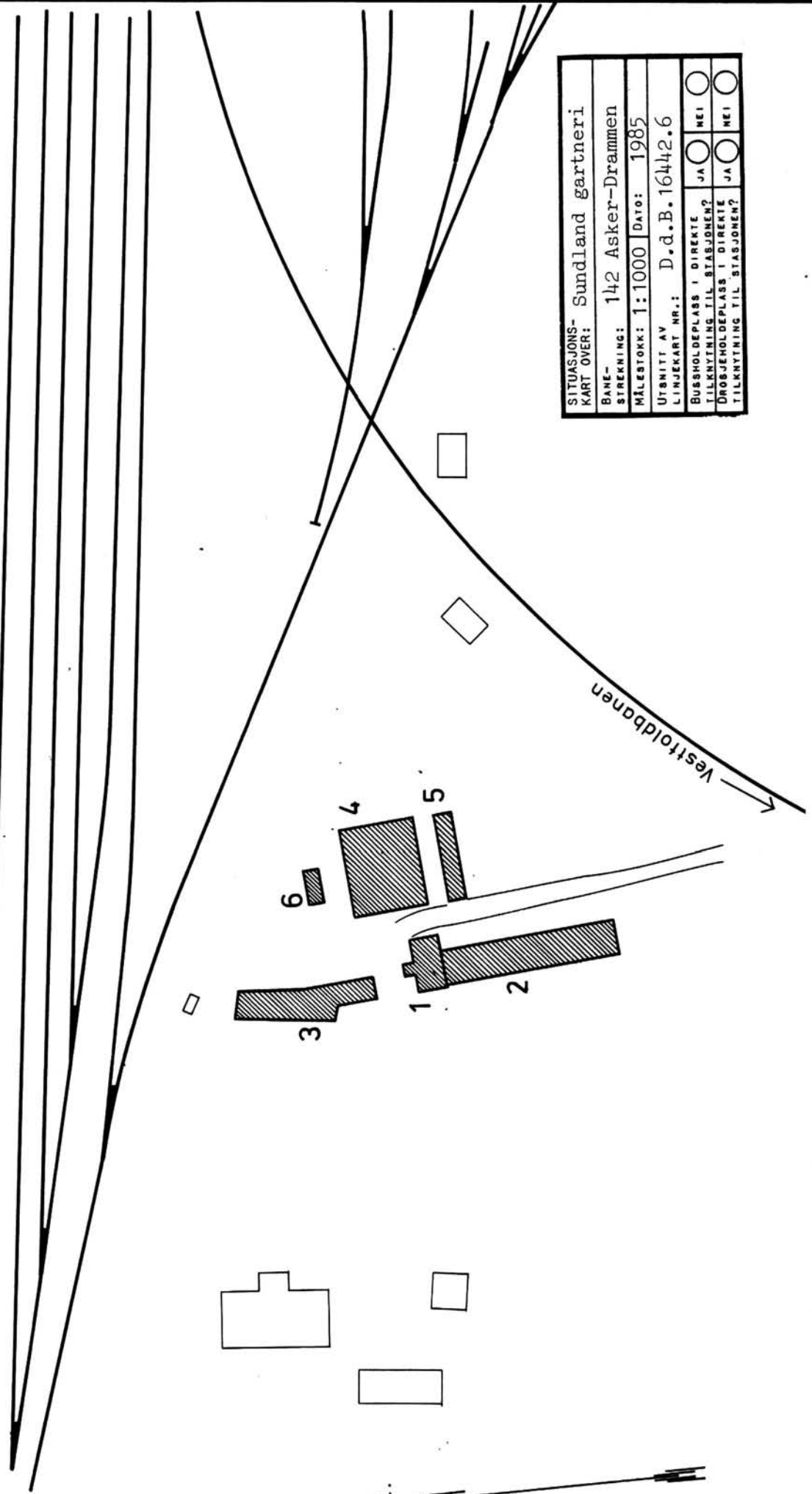

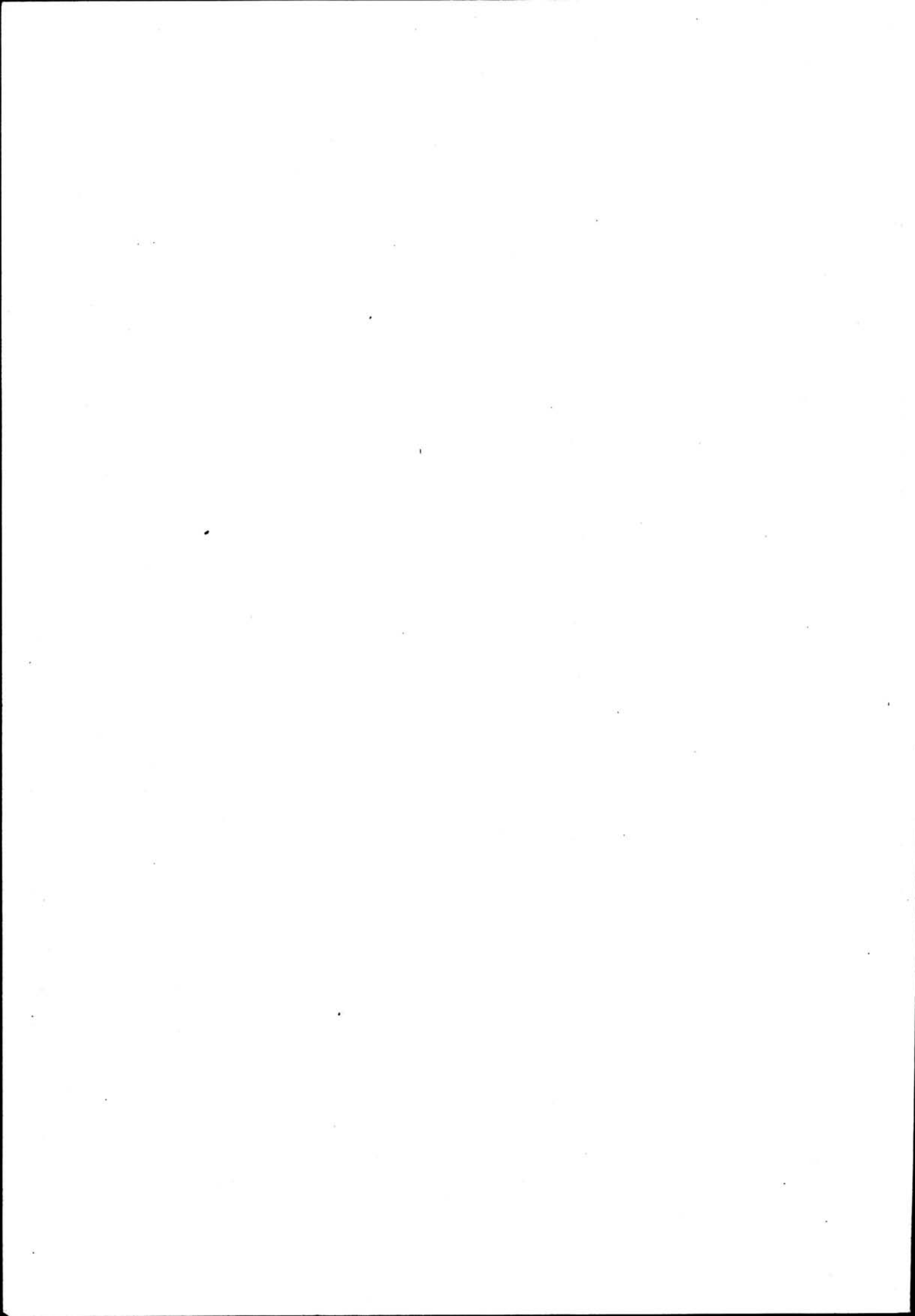

# NSB - REGISTRERING AV BYGNINGER

Bak/Had 0703.79

|                        |                                      |                     |               |
|------------------------|--------------------------------------|---------------------|---------------|
| NAVN<br>BYGNINGENS ART | SUNDLAND GARTNERI<br>Gartneribygning | STASJONSNR.<br>1421 | BYGN.NR.<br>1 |
| BANESTREKNING          | 142 Asker - Drammen                  | KILOMETER<br>53,73  |               |
| KOMMUNE.MATR.NR.       | Drammen                              | GARDSNR.            | BRUKSNR.      |
| ADRESSE                | 3000 Drammen                         | DISTRIKT<br>Drammen |               |

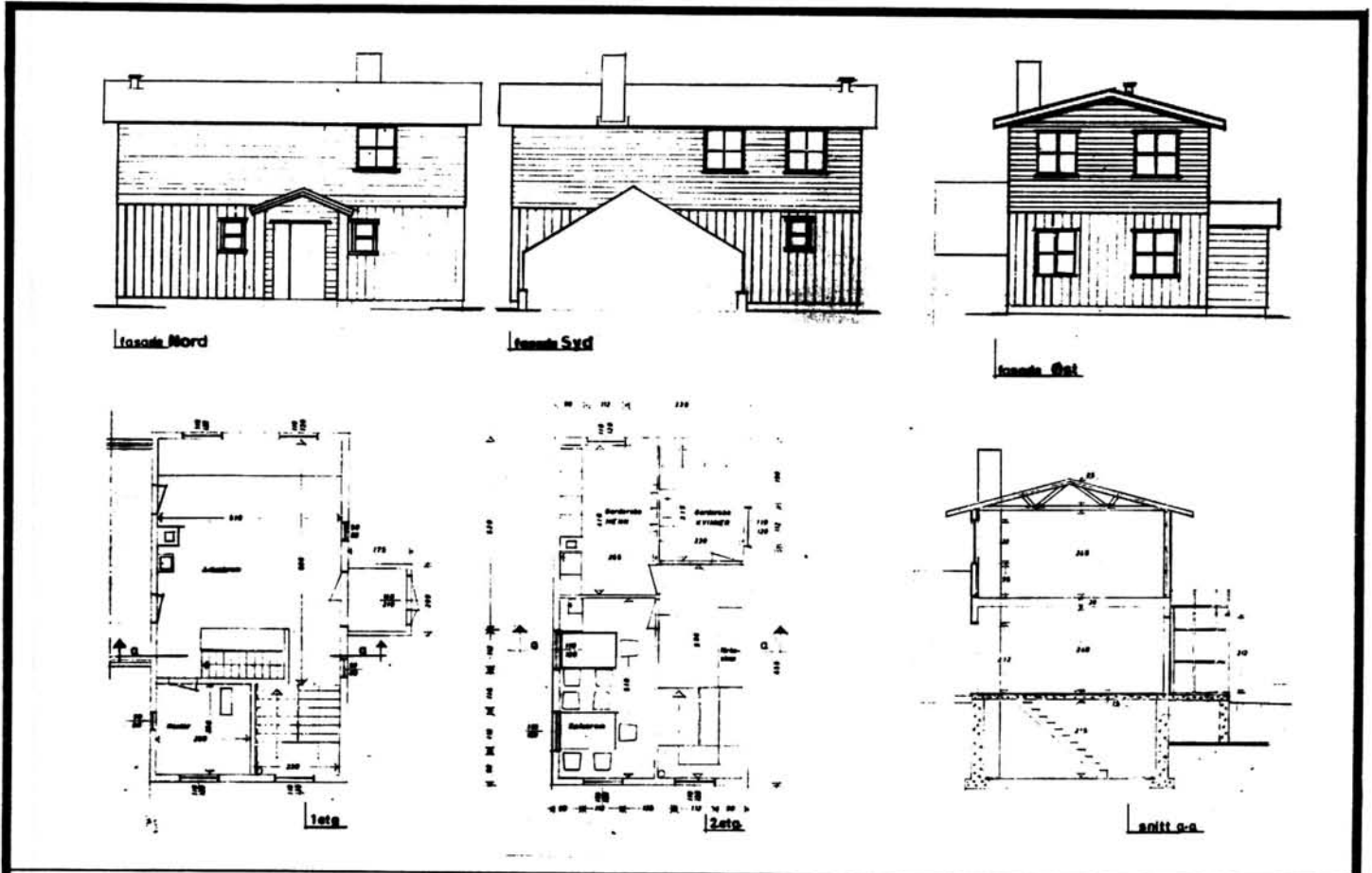

TEGNINGEN VISER: Orig.tegn. dat. 26.10.1945, endringstegn. dat 24.6.1982 M 1:200

|                             |   |  |  |
|-----------------------------|---|--|--|
| OPPRINNELIG<br>BRUKSFØRMÅL  | PRIMÆRT<br>Arbeidsrom<br>Kontor<br>Spiserom | SEKUNDÆRT<br>Fyrrom<br>Lager                           |  |
| NÅVÆRENDE<br>BRUKSFØRMÅL    | PRIMÆRT<br>Arbeidsrom<br>Kontor<br>Spiserom | SEKUNDÆRT<br>Garderobes Toaletter<br>Fyrrom<br>Dusjbad | ANTALL<br>LEILIGHETER: 0<br>ANTALL<br>OVERNATTINGSROM: 0 |
| FORHOLD TIL<br>ANDRE HUS    | Del av anlegg - s.bygd                      |  |  |
| FYSISK MILJØ-<br>SAMMENHENG | Større tettsted (by)                        |  |  |

|            |  |   |  |
|------------|--|---|--|
| VERNEVERDI | <input type="checkbox"/> PRIO-<br>RITERT | BYGNINGEN PRIORITERES SPESIELT SOM BEVA-<br>RINGSOBJEKT (EVT. INTERN NSB-FREDNING)  | <input type="checkbox"/> BYGNINGEN ER FREDET I MEDHOLD AV LOV<br>OM KULTURMINNER |
|            | <input type="checkbox"/> HØY             | ENDRINGER SKAL IKKE FORETAS FØR ARKITEKTKONTORET HAR GODKJENT PLANENE. DETTE GJELDER<br>OGSÅ UTSKIFTING AV DØRER, VINDUER, KLEDNING, TAKTEKING OSV. |  |
|            | <input type="checkbox"/> MIDDELS         |   |  |
|            | <input checked="" type="checkbox"/> LAV  | ENDRINGER KAN FORETAS UTEN GODKJENNING FRA ARKITEKTKONTORET. DET HENVISES TIL GENE-<br>RELLE RÅD OG RETNINGSLINJER.                                 |  |
|            | <input type="checkbox"/> INGEN           |   |  |

|             |                         |                                   |                     |                                    |
|-------------|-------------------------|-----------------------------------|---------------------|------------------------------------|
| DIMENSJONER | HØVEDMÅL<br>M 9,6 x 5,4 | BEBYGD<br>AREAL M <sup>2</sup> 55 | ANTALL<br>ETASJER 2 | BRUTTO<br>GOLVAREAL M <sup>2</sup> |
|-------------|-------------------------|-----------------------------------|---------------------|------------------------------------|

| BYGNINGSDEL            | TYPE, KONSTRUKSJON                                    | INSTALLASJON | MERKNAD                                  |
|------------------------|---|--------------|--|
| FUNDAMENT              | Ringmur, betong                                       | SKORSTEIN    | STK. 1                                   |
| KJELLER<br>UNDERETASJE | Kjeller, betongdekke                                  | ELEKTRISITET | Innlagt                                  |
|                        |   | OPPVARMING   | PRIMÆRT: Oljefyr i<br>SEKUNDÆRT: kjeller |
| YTTERVEGG              | Bindingsverk i tre.                                   | VANN         | Innlagt                                  |
| FASADEKLEDNING         | 1. Stående tømmermannspanel<br>2. Stående vekselpanel | BAD          | Dusj                                     |
| TAKFORM                | Saltak  | TOALETT      | TYPE: WC                                 |
| TAKTEKKING             | Papp  |              | ANTALL: 1                                |

|         |   |                         |
|---------|---|-------------------------|
| VINDUER | 1982: Skiftet to i arb.rom over<br>arb.benk.<br>Øvr. opprinnelige | DEKOR<br>INNSKRIPSJONER |
| DØRER   | Ny dør i nytt vindfang<br>Øvrige opprinnelige.                    | INTERIØR                |

|                                     |            |  |
|-------------------------------------|------------|--|
| BYGGEGAR                            | ÅR<br>1946 | MERKNAD  |
| TILBYGGING<br>OMBYGGING<br>FLYTTING | ÅR         | ENDRING<br>1982: Påbygd 2. etasje med personalrom. Bad og WC i kjeller.<br>Vindfang. |

| VEDLIKEHOLDS-<br>TILSTAND | TILSTAND: | I GOD STAND | BEGYNNENDE<br>FORFALL | FRAMSKREDET<br>FORFALL | RUIN | EVT. FORFALLSÅRSÅK |
|---------------------------|-----------|-------------|-----------------------|------------------------|------|--------------------|
|                           | ÅR:       |             |                       |                        |      |                    |
|                           | 1985      | X           |                       |                        |      |                    |
|                           |           |             |                       |                        |      |                    |
|                           |           |             |                       |                        |      |                    |

| FARGESKJEMA   | OPPRINNELIG | NÅVERENDE                      | FRAMTIDIG | BYGGHERRE                    |
|---------------|-------------|--------------------------------|-----------|------------------------------|
| UTVENDIG VEGG |             | 4B2 Gulgrå                     |           | NSB                          |
| VINDSKIER     |             | 6F8 Mørk brun                  |           | ARKITEKT<br>NSB-Ak v/G. Hoel |
| GERIKTER      |             |                                |           | Påbygg: NSB-Dr.distr.        |
| VINDUER       |             | 5D4 Lysbrun, 5-6C5 Brunoransje |           | BYGGMESTER                   |
| DØRER         |             | 5-6C5                          |           | BYGNINGSTYPE                 |
| HJØRNEBORD    |             |                                |           | STILPREG                     |

|                                |                       |
|--------------------------------|-----------------------|
| TEGNINGER<br>(ARKIVHENVISNING) | Ak 9126 Dd.B. 20905.1 |
| ELDRE FOTOGRAF.                | Ja                    |

|                       |                    |      |             |                  |
|-----------------------|--------------------|------|-------------|------------------|
| ANDRE<br>OPPLYSNINGER | UTGITT             | DATO | REGISTR.    | DATO<br>21.11.85 |
|                       | RETTELSES-<br>BLAD | NR   | INNFØRT DEN | AV               |
|                       |                    | NR   | INNFØRT DEN | AV               |
|                       |                    | NR   | INNFØRT DEN | AV               |

# NSB · REGISTRERING AV BYGNINGER

STASJONSNR  
(1421)

STASJON/STREKNING/ANLEGG

SUNDLAND SKIFTESTASJON, DRAMMEN

BANE/BILROUTE

(RANDSFJORDBANEN)

DISTRIKT

DRAMMEN

UTGITT:  
REVIDERT:

| BYGN<br>NR | KILOMETER | BYGNINGSTYPE                                | ADRESSE                | MATRIKSEL<br>GNR BNR | BEBYGD<br>AREAL | ETG | BRUTTO<br>GOLVFLATE | HOVED-<br>MATERIALE | BYGGEAR | TEGNINGER<br>ARKIVNR          | MERKNAD | EGET<br>SKEMMA |
|------------|-----------|---|------------------------|----------------------|-----------------|-----|---------------------|---------------------|---------|-------------------------------|---------|----------------|
| 1          | 53,85     | Skiftehytte                                 | Sundland, 3000 Drammen | 16/15                | 64              | 1   |                     | Tre                 | 1925    | DdB.10869.3                   |         | X              |
| 2          | 53,87     | Lagerbu                                     | "                      | "                    | 10              | 1   |                     | Tre                 |         |                               |         |                |
| 3          | 53,88     | Tørkerom                                    | "                      | "                    | 18              | 1   |                     | Tre                 |         |                               |         |                |
| 4          | 54,11     | Utedo og oljebu                             | "                      | "                    | 4               | 1   |                     | Tre                 |         |                               |         |                |
| 5          | 54,12     | GTL-bu                                      | "                      | "                    | 10              | 1   |                     | Tre                 |         |                               |         |                |
| 6          | 54,42     | Stall for elektriske<br>lokomotiv           | "                      | "                    | 3053            | 1,2 |                     | Tegl og<br>betong   | 1950    | Ak 11349<br>DdB.21117.1 m.fl. |         | X              |
| 7          | 54,76     | Hvilebu/varmerom                            | "                      | "                    | 6               | 1   |                     | Tre                 |         |                               |         |                |
| 8          | 54,84     | Ved-, koks-, olje-,<br>lager- og redskapsbu | "                      | "                    | 69              | 1   |                     | Tre                 |         |                               |         |                |
| 9          | 54,90     | Stillverkshus                               | "                      | "                    | 214             | 1,2 |                     | Betong,<br>mur      | 1975    | Ak 11313                      |         | X              |
| 10         | 55,02     | Varnebu                                     | "                      | "                    | 3               | 1   |                     | Tre                 |         |                               |         |                |
| 11         | 55,03     | Bu for vognvekt                             | "                      | "                    | 8               | 1   |                     | Tre                 | 1975    |                               |         |                |

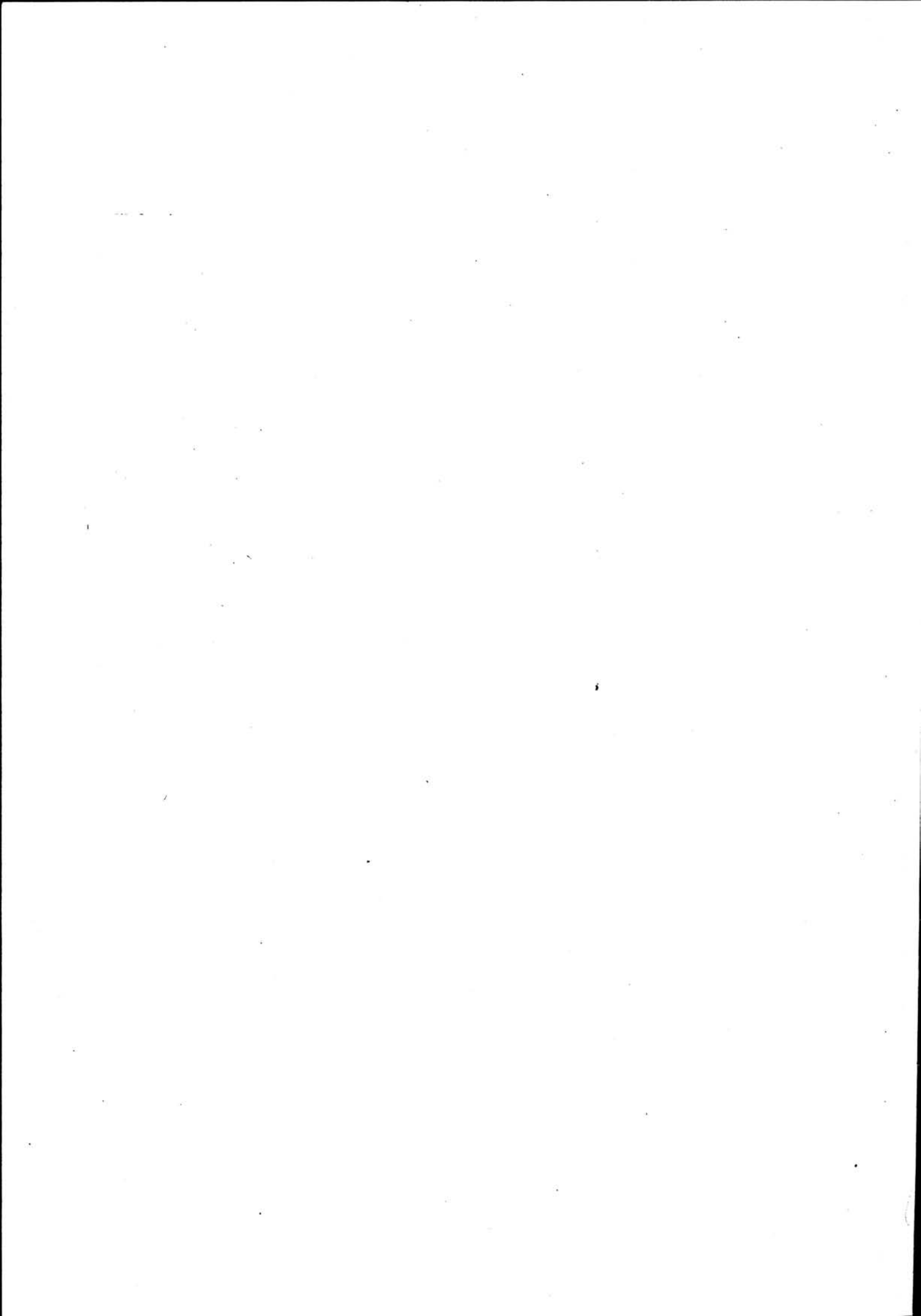



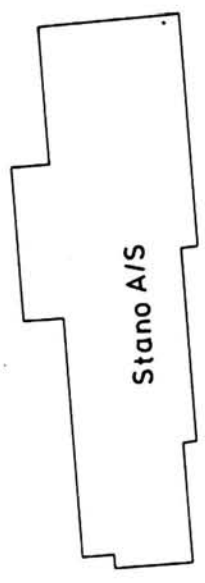

FRA DRAMMEN

5m - 4

32 1

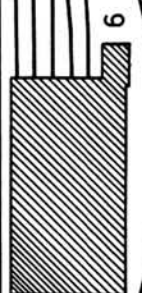
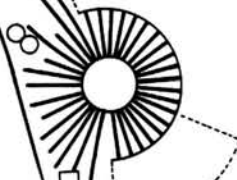
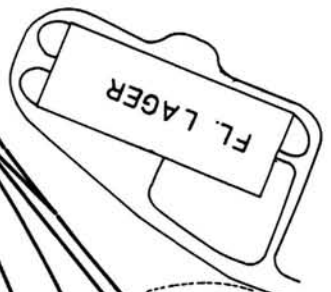

|  |  |
|--|--|
| SITUASJONS- Sundland skiftet.                            |  |
| KART OVER:   | 142 Asker-Drammen                                  |
| BANE-<br>STREKNING:                                      | 142 Asker-Drammen                                  |
| MÅLESTOKK:   | 1:2500   |
| UTBNITT AV<br>LINJEMÅT NR.:                              | D.d.B. 19136.7                                     |
| BUSSHOLDEPLASS I DIREKTE<br>TILKNYTNING TIL STASJONEN?   | JA <input type="radio"/> NEI <input type="radio"/> |
| DROGJEHOLDEPLASS I DIREKTE<br>TILKNYTNING TIL STASJONEN? | JA <input type="radio"/> NEI <input type="radio"/> |

BLAD 1

BLAD 1

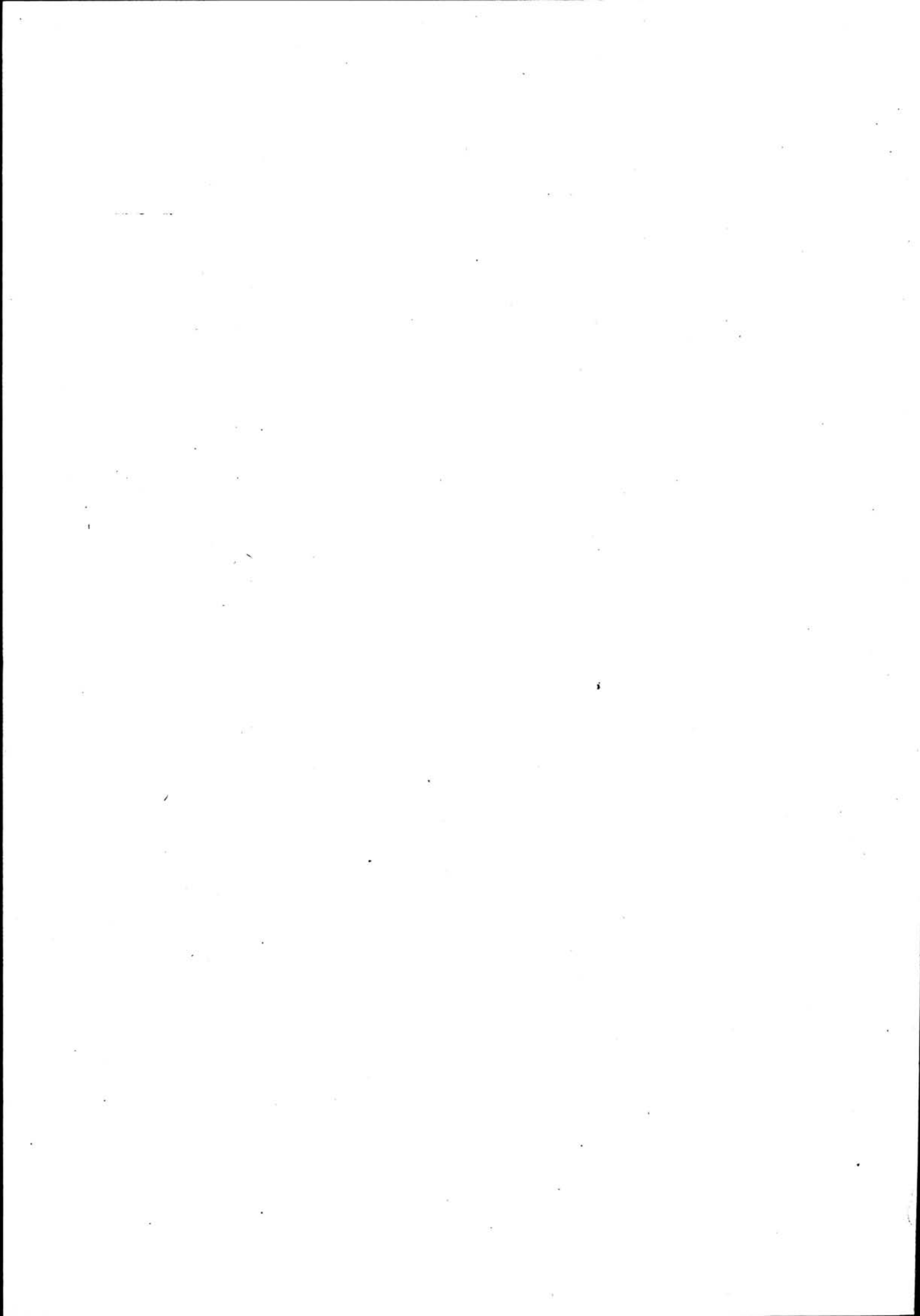

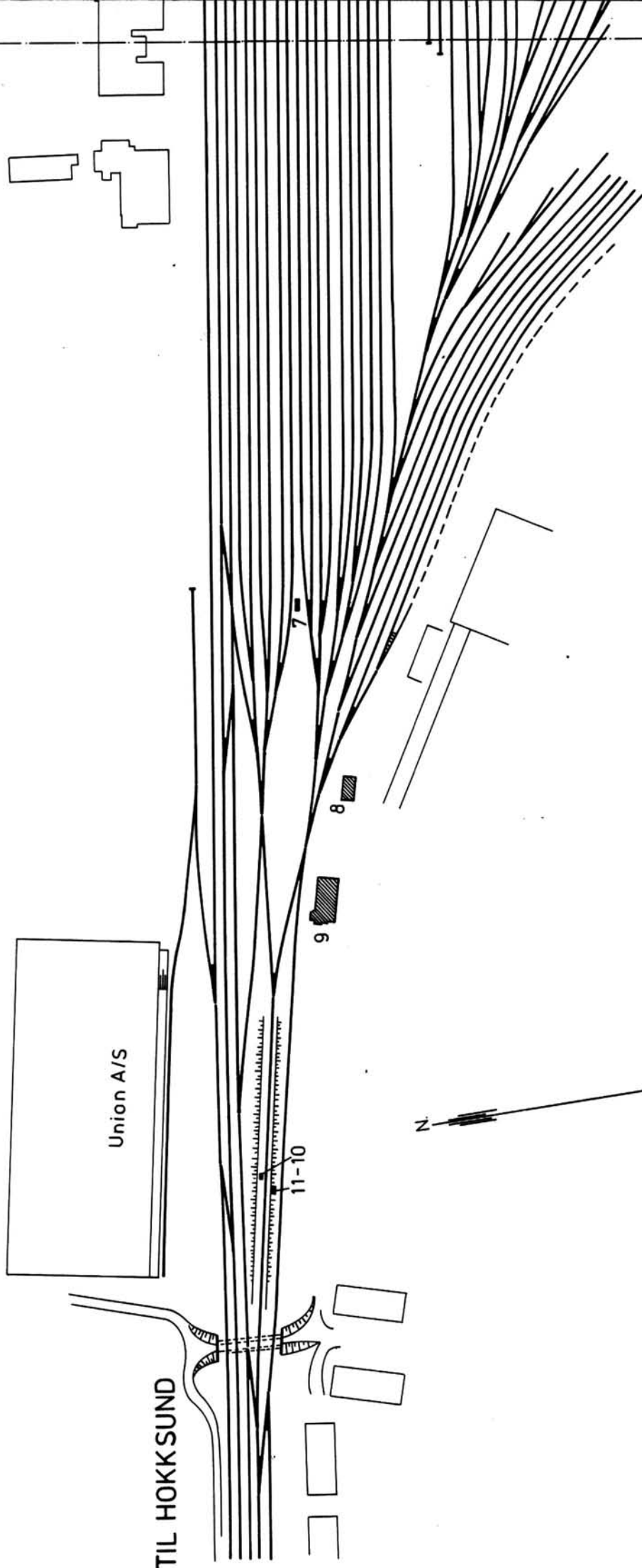

|   |  |
|---|--|
| SITUASJONS-<br>KART OVER: Sundland skiftest.            |  |
| BANE-<br>STREKNING:                                     | 142 Asker-Drammen                                  |
| MÅLSTOKK:   | 1:2500   |
| UTSNITT AV<br>LINJEMAP NR.:                             | D.d.B. 19136.7                                     |
| DATO:   | 1985   |
| BUSSHOLDEPLASS I DIREKTE<br>TILKNYTNING TIL STASJONEN?  | JA <input type="radio"/> NEI <input type="radio"/> |
| DROPSHOLDEPLASS I DIREKTE<br>TILKNYTNING TIL STASJONEN? | JA <input type="radio"/> NEI <input type="radio"/> |

BLAD 2

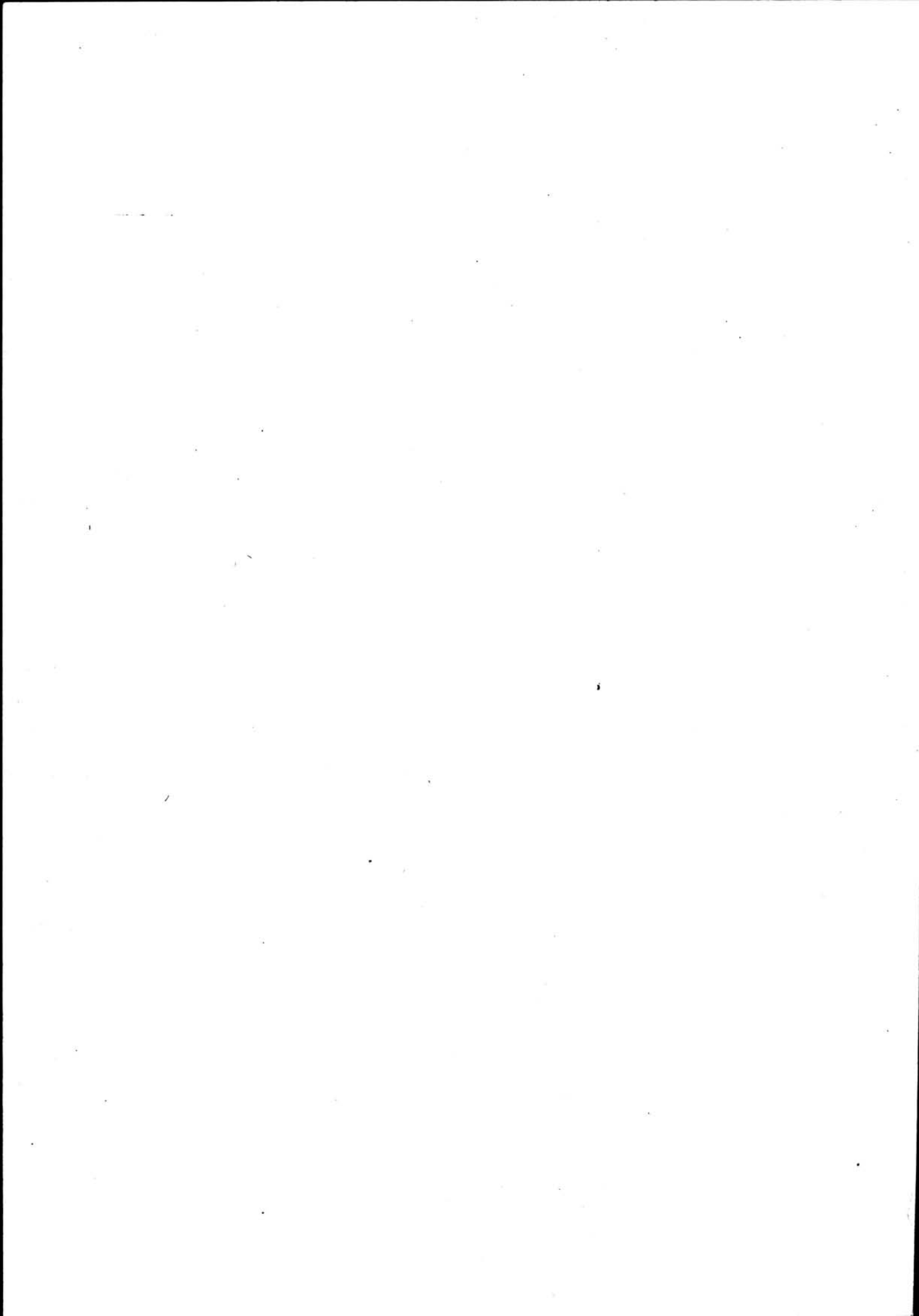

# NSB · REGISTRERING AV BYGNINGER

Bak/Had 0703.79

|                        |                                       |                       |               |
|------------------------|---------------------------------------|-----------------------|---------------|
| NAVN<br>BYGNINGENS ART | SUNDLAND SKIFTESTASJON<br>Skiftehytte | STASJONSNR.<br>(1421) | BYGN.NR.<br>1 |
| BANESTREKNING          | 160 Drammen - Hokksund                | KILOMETER<br>53,86    |               |
| KOMMUNE.MATR.NR.       | Drammen                               | GÅRDSNR.              | BRUKSNR.      |
| ADRESSE                | Sundland, 3000 Drammen                | DISTRIKT<br>Drammen   |               |

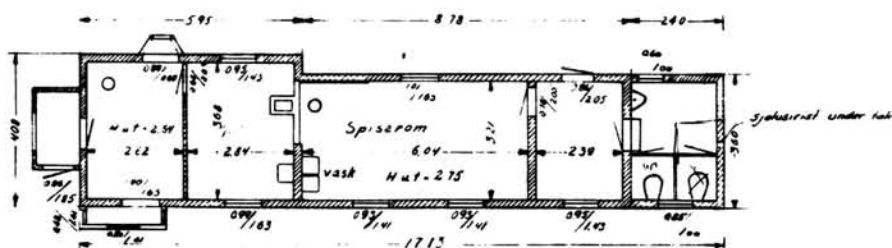
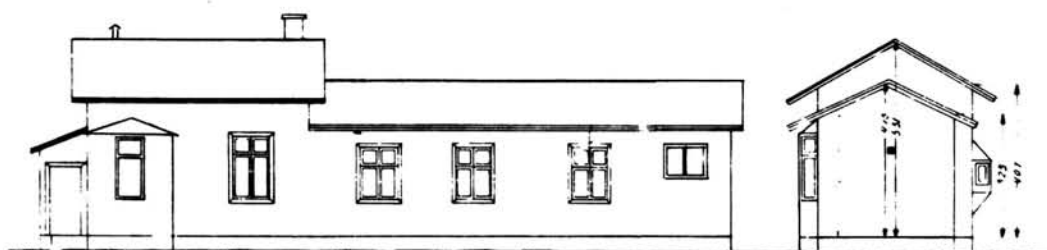

TEGNINGEN VISER: Tegning dat. 26.5.1944 M 1:200

|                             |  |                              |  |
|-----------------------------|--|------------------------------|--|
| OPPRINNELIG<br>BRUKSFORMAL  | PRIMÆRT<br>Stillverk<br>Kontor<br>Spiserom | SEKUNDÆRT<br>Garderobe<br>WC |  |
| NAVÆRENDE<br>BRUKSFORMAL    | PRIMÆRT<br>Gardèrobe<br>Kontor<br>Spiserom | SEKUNDÆRT<br>WC              | ANTALL<br>LEILIGHETER: 0<br>ANTALL<br>OVERNATTINGSROM: 0 |
| FORHOLD TIL<br>ANDRE HUS    | Del av anlegg - frittstående               |                              |  |
| FYSISK MILJØ-<br>SAMMENHENG | Større tettsted (by)                       |                              |  |

|            |  |  |  |
|------------|--|--|--|
| VERNEVERDI | <input type="checkbox"/> PRIO-<br>RITERT | BYGNINGEN PRIORITERES SPESIELT SOM BEVA-<br>RINGSOBJEKT (EVT. INTERN NSB-FREDNING)   | <input type="checkbox"/> BYGNINGEN ER FREDET I MEDHOLD AV LOV<br>OM KULTURMINNER |
|            | <input type="checkbox"/> HØY             | ENDRINGER SKAL IKKE FORETAS FØR ARKITEKTKONTORET HAR GODKJENT PLANENE. DETTE GJELDER<br>OGSÅ UTSKIFTING AV DØRER, VINDUER, KLEDNING, TAKTEKKING OSV. |  |
|            | <input type="checkbox"/> MIDDELS         |  |  |
|            | <input checked="" type="checkbox"/> LAV  | ENDRINGER KAN FORETAS UTEN GODKJENNING FRA ARKITEKTKONTORET. DET HENVISES TIL GENE-<br>RELLE RÅD OG RETNINGSLINJER.                                  |  |
|            | <input type="checkbox"/> INGEN           |  |  |

|             |                        |                                   |                     |                                    |
|-------------|------------------------|-----------------------------------|---------------------|------------------------------------|
| DIMENSJONER | HØVED*ÅL<br>M 17,1 x 4 | BEBYGD<br>AREAL M <sup>2</sup> 64 | ANTALL<br>ETASJER 1 | BRUTTO<br>GOLVAREAL M <sup>2</sup> |
|-------------|------------------------|-----------------------------------|---------------------|------------------------------------|

| BYGNINGSDEL            | TYPE.KONSTRUKSJON                                       | INSTALLASJON | MERKNAD                             |
|------------------------|---|--------------|-------------------------------------|
| FUNDAMENT              | Ringmur, betong   | SKORSTEIN    | STK. 1                              |
| KJELLER<br>UNDERETASJE | 1. Kryperom, trebjelkelag<br>2. Oppfylt, betong på kult | ELEKTRISITET | Innlagt                             |
| YTTERVEGG              | Bindingsverk i tre                                      | OPPVARMING   | PRIMÆRT:<br>Elektrisk<br>SEKUNDÆRT: |
| FASADEKLEDNING         | 1. Stående faspanel<br>2. Stående staffpanel            | VANN         | Innlagt                             |
| TAKFORM                | Saltak  | BAD          |                                     |
| TAKTEKKING             | Papp  | TOALETT      | TYPE: WC<br>ANTALL: 1               |

|         |   |                         |                               |
|---------|---|-------------------------|-------------------------------|
| VINDUER | Opprinnelig                                       | DEKOR<br>INNSKRIPSJONER | Profilerte sperre- og åsender |
| DØRER   | Fyllingsdør mot øst (oppr.)<br>Panelt dør mot sør | INTERIØR                |                               |

|                                     |         |         |
|-------------------------------------|---------|---------|
| BYGGÅR                              | ÅR 1925 | MERKNAD |
| TILBYGGING<br>OMBYGGING<br>FLYTTING | ÅR      | ENDRING |

| VEDLIKEHOLDS-<br>TILSTAND | TILSTAND: | I GOD STAND | BEGYNNENDE<br>FORFALL | FRAMSKREDET<br>FORFALL | RUIN | EVT. FORFALLSÅRSÅK |
|---------------------------|-----------|-------------|-----------------------|------------------------|------|--------------------|
|                           | ÅR:       | 1985        | x                     |                        |      |                    |
|                           |           |             |                       |                        |      |                    |
|                           |           |             |                       |                        |      |                    |

|               |             |             |           |                  |
|---------------|-------------|-------------|-----------|------------------|
| FARGESKJEMA   | OPPRINNELIG | NÅVÆRENDE   | FRAMTIDIG | BYGGHERRE<br>NSB |
| UTVENDIG VEGG |             | 2C2 Gulgrå  |           | ARKITEKT         |
| VINDSKIER     |             | 2C2         |           | BYGGMESTER       |
| GERIKTER      |             | 4B2, 6D5    |           | BYGNINGSTYPE     |
| VINDUER       |             | 4B2 Gulgrå  |           | STILPREG         |
| DØRER         |             | 6D5 Lysbrun |           |                  |
| HJØRNEBORD    |             |             |           |                  |

|                                |               |
|--------------------------------|---------------|
| TEGNINGER<br>(ARKIVHENVISNING) | Dd.B. 10869.3 |
| ELDRE FOTOGRAF.                | Ja            |

|                       |                    |             |             |               |
|-----------------------|--------------------|-------------|-------------|---------------|
| ANDRE<br>OPPLYSNINGER | UTGITT             | DATO        | REGISTR.    | DATO 24.10.85 |
|                       | RETTELSES-<br>BLAD | NR          | INNFORT DEN | AV            |
|                       |                    | NR          | INNFORT DEN | AV            |
|                       | NR                 | INNFORT DEN | AV          |               |

# NSB · REGISTRERING AV BYGNINGER

Bak/Had 0703.79

|                        |  |                     |                |
|------------------------|--|---------------------|----------------|
| NAVN<br>BYGNINGENS ART | SUNDLAND SKIFTESTASJON<br>Stall for elektriske lokomotiver | STASJONSNR.<br>1421 | BYGN. NR.<br>6 |
| BANESTREKNING          | 160 Drammen - Hokksund                                     | KILOMETER<br>54,42  |                |
| KOMMUNE, MATR. NR.     | Drammen  | GÅRDSNR.<br>16      | BRUKSNR.<br>15 |
| ADRESSE                | Sundland, 3000 Drammen                                     | DISTRIKT<br>Drammen |                |

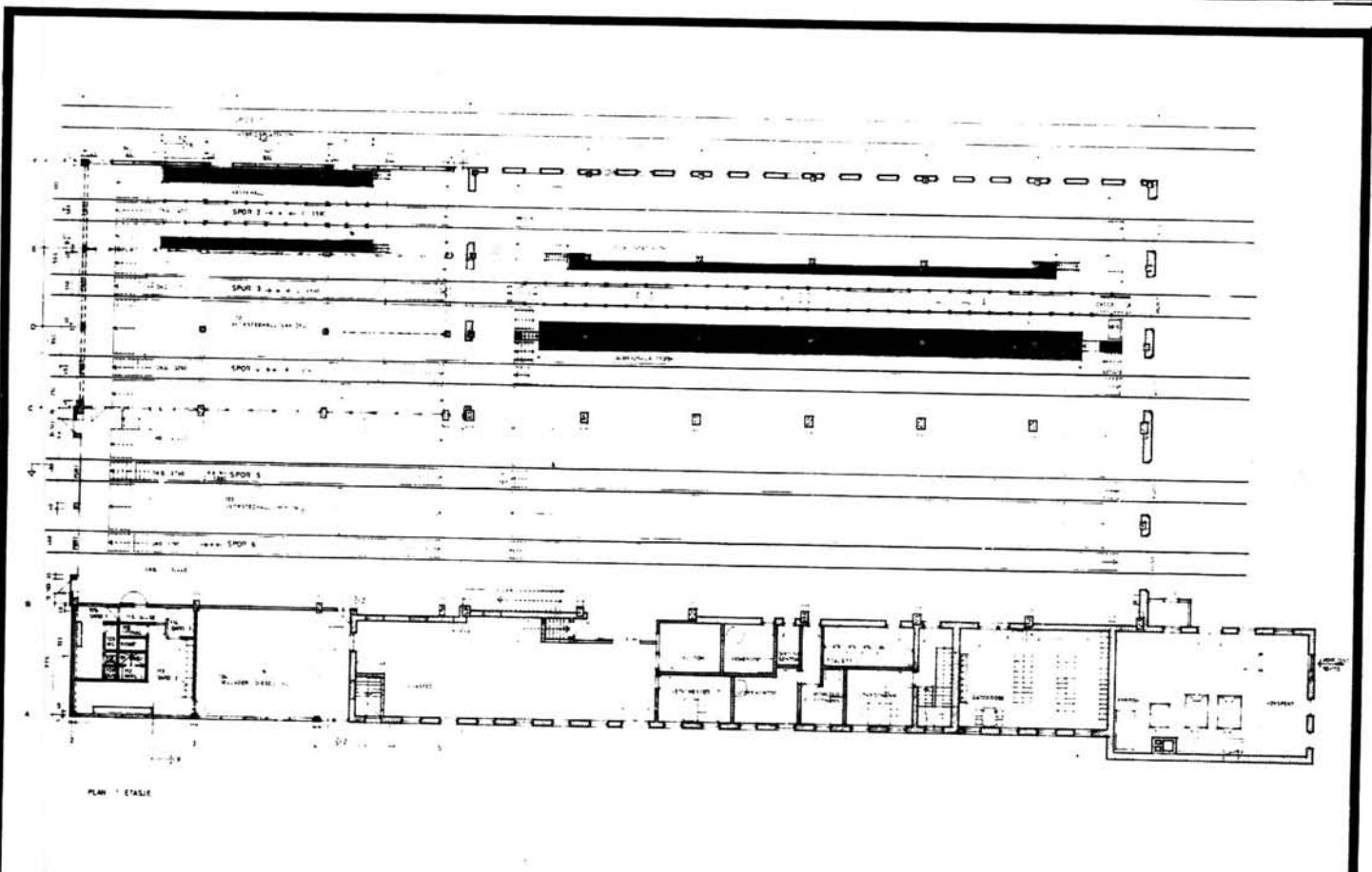

TEGNINGEN VISER: Endringstegning dat. 1.9.1983 M 1:500

|                             |   |   |  |  |
|-----------------------------|---|---|--|--|
| OPPRINNELIG<br>BRUKSFØRMÅL  | PRIMÆRT<br>Lokomotivstall<br>- Verksted<br>- Kontorer | SEKUNDÆRT<br>- Garderober<br>- Bad<br>- Toaletter | - Spiserom<br>- Fyrrom<br>- Underv.rom | - overn.<br>rom  |
|                             | NÅVERENDE<br>BRUKSFØRMÅL                              | PRIMÆRT<br>Som oppr. bruksformål                  | SEKUNDÆRT                              | ANTALL<br>LEILIGHETER: 0<br>ANTALL<br>OVERNATTINGSROM: 7 |
| FORHOLD TIL<br>ANDRE HUS    | Del av anlegg, fritstående                            |   |  |  |
| FYSISK MILJØ-<br>SAMMENHENG | Større tettsted (by)                                  |   |  |  |

|            |                                     |            |   |                          |  |
|------------|-------------------------------------|------------|---|--------------------------|--|
| VERNEVERDI | <input type="checkbox"/>            | PRIORITERT | BYGNINGEN PRIORITERES SPESIELT SOM BEVARINGSOBJEKT (EVT. INTERN NSB-FREDNING)   | <input type="checkbox"/> | BYGNINGEN ER FREDET I MEDHOLD AV LOV OM KULTURMINNER |
|            | <input type="checkbox"/>            | HØY        | ENDRINGER SKAL IKKE FORETAS FØR ARKITEKTKONTORET HAR GODKJENT PLANENE. DETTE GJELDER OGSÅ UTSKIFTING AV DØRER, VINDUER, KLEDNING, TAKTEKKING OSV. |                          |  |
|            | <input checked="" type="checkbox"/> | MIDDELS    |   |                          |  |
|            | <input type="checkbox"/>            | LAV        | ENDRINGER KAN FORETAS UTEN GODKJENNING FRA ARKITEKTKONTORET. DET HENVISES TIL GENERELLE RÅD OG RETNINGSLINJER.                                    |                          |  |
|            | <input type="checkbox"/>            | INGEN      |   |                          |  |

|             |                         |                                     |                       |                                    |
|-------------|-------------------------|-------------------------------------|-----------------------|------------------------------------|
| DIMENSJONER | HOVEDTAL<br>M 75 x 39,2 | BEBYGD<br>AREAL M <sup>2</sup> 3053 | ANTALL<br>ETASJER 1,2 | BRUTTO<br>GOLVAREAL M <sup>2</sup> |
|-------------|-------------------------|-------------------------------------|-----------------------|------------------------------------|

| BYGNINGSDEL            | TYPE.KONSTRUKSJON   | INSTALLASJON | MERKNAD                                   |
|------------------------|---|--------------|---|
| FUNDAMENT              | 1. Ringmur, fuget naturstein<br>2. Ringmur, betong                                    | SKORSTEIN    | STK. 1                                    |
| KJELLER<br>UNDERETASJE | 1. Oppfylt, betong på kult. Arb.graver<br>2. Kjeller, bet.dekke. SV del av gml. bygn. | ELEKTRISITET | Innlagt                                   |
|                        |   | OPPVARMING   | PRIMÆRT: Olje, sen-<br>SEKUNDÆRT: tralfyr |
| YTTERVEGG              | 1. Teglmur<br>2. Betongsøyler   | VANN         | Innlagt                                   |
| FASADEKLEDNING         | 1. Ingen<br>2. Tegl (støpt inn i fasade-elementer)                                    | BAD          | Dusj (6 d.h.)                             |
| TAKFORM                | Flatt   | TOALETT      | TYPE: WC                                  |
| TAKTEKKING             | Papp  |              | ANTALL: 9                                 |

|         |   |                         |  |
|---------|---|-------------------------|--|
| VINDUER | Opprinnelige.Utv. persienner skiftet til alum.porter. | DEKOR<br>INNSKRIPSJONER | Profilert gesims. NSB-logo m/vingehj. i gavl mot vest. |
| DØRER   | Porter i gammel del skiftet til alum.porter.          | INTERIØR                |  |

|                                     |         |                        |
|-------------------------------------|---------|------------------------|
| BYGGGEÅR                            | ÅR 1950 | MERKNAD                |
| TILBYGGING<br>OMBYGGING<br>FLYTTING | ÅR 1978 | Tilbygd 27 m mot vest. |

| VEDLIKEHOLDS-<br>TILSTAND | TILSTAND: | I GOD STAND | BEGYNNENDE<br>FORFALL | FRAMSKREDET<br>FORFALL | RUIN | EVT. FORFALLSÅRSÅK |
|---------------------------|-----------|-------------|-----------------------|------------------------|------|--------------------|
|                           | ÅR:       | 1985        | x                     |                        |      |                    |
|                           |           |             |                       |                        |      |                    |
|                           |           |             |                       |                        |      |                    |

|               |             |                              |           |                              |
|---------------|-------------|------------------------------|-----------|------------------------------|
| FARGESKJEMA   | OPPRINNELIG | NÅVERENDE                    | FRAMTIDIG | BYGGHERRE<br>NSB             |
| UTVENDIG VEGG |             | Ingen (Rød tegl, grå betong) |           | ARKITEKT<br>NSB-Ak v/G. Hoel |
| VINDSKIER     |             |                              |           | BYGGMESTER                   |
| GERIKTER      |             |                              |           | BYGNINGSTYPE                 |
| VINDUER       |             | 1D4 Lys grå, alum.           |           | STILPREG                     |
| DØRER         |             | 1D4 Lys grå, Aluminium       |           |                              |
| HJØRNEBORD    |             |                              |           |                              |

|                                |  |
|--------------------------------|--|
| TEGNINGER<br>(ARKIVHENVISNING) | Ak 11349 Dd.B. 21117.1 og 21118.1 Dd.B. 21120.6 og 21123.6 |
| ELDRE FOTOGRAF.                | Ja   |

|                       |   |                    |      |             |                  |
|-----------------------|---|--------------------|------|-------------|------------------|
| ANDRE<br>OPPLYSNINGER | Tilbygg v.ark. MNAL Hoff og Holmesland<br>Overslinsanlegg i 1. etg.<br>Tilfluksrom: kjeller | UTGITT             | DATE | REGISTR.    | DATE<br>24.10.85 |
|                       |   | RETTELSES-<br>BLAD | NR   | INNFØRT DEN | AV               |
|                       |   |                    | NR   | INNFØRT DEN | AV               |
|                       |   |                    | NR   | INNFØRT DEN | AV               |



# NSB · REGISTRERING AV BYGNINGER

Bak/Had 0703.79

|                        |   |                     |                |
|------------------------|---|---------------------|----------------|
| NAVN<br>BYGNINGENS ART | SUNDLAND SKIFTESTASJON<br>Stillverkshus | STASJONSNR.<br>1421 | BYGN.NR.<br>9  |
| BANESTREKNING          | 160 Drammen - Hokksund                  | KILOMETER<br>54,90  |                |
| KOMMUNE.MATR.NR.       | Drammen                                 | GÅRDSNR.<br>16      | BRUKSNR.<br>15 |
| ADRESSE                | Sundland, 3000 Drammen                  | DISTRIKT<br>Drammen |                |

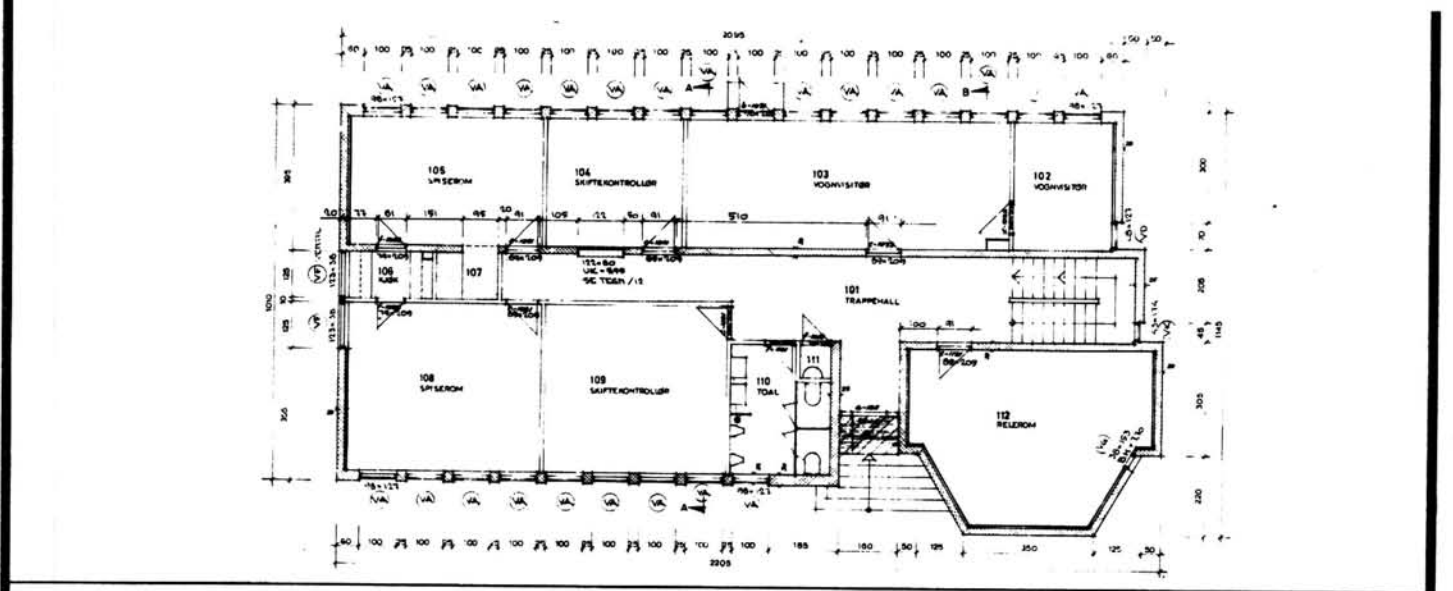
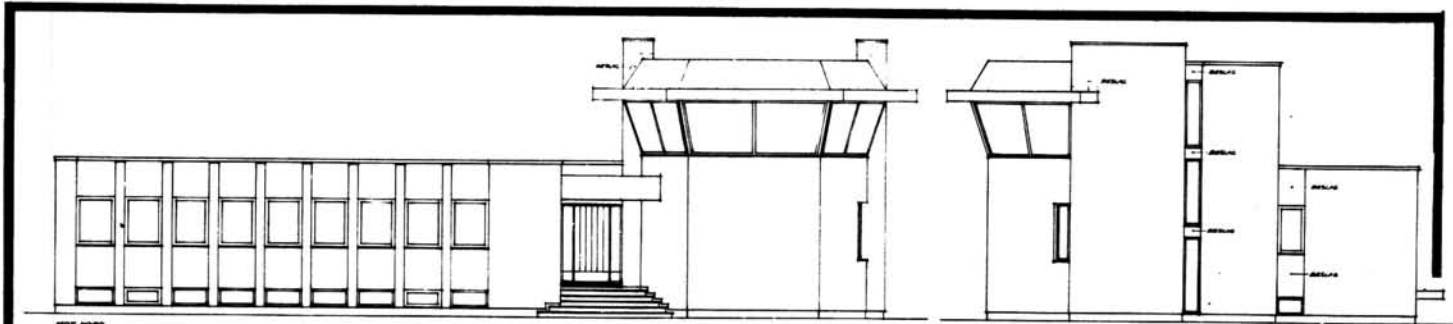

TEGNINGEN VISER: Orig.tegn. dat. 10.7. og 4.9.1974 M 1:200

|                             |   |  |  |
|-----------------------------|---|--|--|
| OPPRINNELIG<br>BRUKSFORMÅL  | PRIMÆRT<br>Stillverk<br>Kontorer (for skiftekontr.<br>og vognvisitør) | SEKUNDÆRT<br>Verksted (for vognvisitør)<br>Spiserom<br>Garderobe | Dusj og badstu<br>Tilfluktsrom                           |
| NAVÆRENDE<br>BRUKSFORMÅL    | PRIMÆRT<br>Som oppr. bruksformål                                      | SEKUNDÆRT  | ANTALL<br>LEILIGHETER: 0<br>ANTALL<br>OVERNATTINGSROM: 0 |
| FORHOLD TIL<br>ANDRE HUS    | Del av anlegg - frittstående  |  |  |
| FYSISK MILJØ-<br>SAMMENHENG | Større tettsted (by)  |  |  |

|            |   |   |   |
|------------|---|---|---|
| VERNEVERDI | <input type="checkbox"/> PRIORITYERT        | BYGNINGEN PRIORITYERES SPESIELT SOM BEVARINGSOBJEKT (EVT. INTERN NSB-FREDNING)  | <input type="checkbox"/> BYGNINGEN ER FREDET I MEDHOLD AV LOV OM KULTURMINNER |
|            | <input type="checkbox"/> HØY                | ENDRINGER SKAL IKKE FORETAS FØR ARKITEKTKONTORET HAR GODKJENT PLANENE. DETTE GJELDER OGSÅ UTSKIFTING AV DØRER, VINDUER, KLEDNING, TAKTEKKING OSV. |   |
|            | <input checked="" type="checkbox"/> MIDDELS |   |   |
|            | <input type="checkbox"/> LAV                | ENDRINGER KAN FORETAS UTEN GODKJENNING FRA ARKITEKTKONTORET. DET HENVISES TIL GENERELLE RÅD OG RETNINGSLINJER.                                    |   |
|            | <input type="checkbox"/> INGEN              |   |   |

|             |                          |                                    |                       |                                    |
|-------------|--------------------------|------------------------------------|-----------------------|------------------------------------|
| DIMENSJONER | HOVED'IAL<br>M 22 x 10,1 | BEBYGD<br>AREAL M <sup>2</sup> 214 | ANTALL<br>ETASJER 1,2 | BRUTTO<br>GOLVAREAL M <sup>2</sup> |
|-------------|--------------------------|------------------------------------|-----------------------|------------------------------------|

|                        |   |              |                                     |
|------------------------|---|--------------|-------------------------------------|
| BYGNINGSDEL            | TYPE.KONSTRUKSJON                       | INSTALLASJON | MERKNAD                             |
| FUNDAMENT              | Ringmur, betong                         | SKORSTEIN    | STK. 0                              |
| KJELLER<br>UNDERETASJE | Kjeller, betongdekke                    | ELEKTRISITET | Innlagt                             |
| YTTERVEGG              | 1. Betongsøyler<br>2. Mur av murblokker | OPPVARMING   | PRIMÆRT:<br>Elektrisk<br>SEKUNDÆRT: |
| FASADEKLEDNING         | Puss                                    | VANN         | Innlagt                             |
| TAKFORM                | Flatt                                   | BAD          | Dusj                                |
| TAKTEKKING             | Papp                                    | TOALET       | TYPE:<br>WC<br>ANTALL:<br>4         |

|         |             |                         |  |
|---------|-------------|-------------------------|--|
| VINDUER | Opprinnelig | DEKOR<br>INNSKRIPSJONER |  |
| DØRER   | Opprinnelig | INTERIØR                |  |

|                                     |            |  |
|-------------------------------------|------------|--|
| BYGGEÅR                             | ÅR<br>1975 | MERKNAD  |
| TILBYGGING<br>OMBYGGING<br>FLYTTING | ÅR<br>1978 | ENDRING<br>Tilbygd relerom 2. etg. over vognvisitørkontor og verksted. |

|                           |                  |             |                       |                        |      |                    |
|---------------------------|------------------|-------------|-----------------------|------------------------|------|--------------------|
| VEDLIKEHOLDS-<br>TILSTAND | TILSTAND:<br>ÅR: | I GOD STAND | BEGYNNENDE<br>FORFALL | FRAMSKREDET<br>FORFALL | RUIN | EVT. FORFALLSÅRSÅK |
|                           | 1985             | x           |                       |                        |      |                    |
|                           |                  |             |                       |                        |      |                    |
|                           |                  |             |                       |                        |      |                    |

|               |             |               |           |   |
|---------------|-------------|---------------|-----------|---|
| FARGESKJEMA   | OPPRINNELIG | NÅVÆRENDE     | FRAMTIDIG | BYGGHERRE                                   |
| UTVENDIG VEGG |             | 9D7 Rødbrun   |           | NSB   |
| VINDSKIER     |             |               |           | ARKITEKT<br>NSB-Ak v/Aa. Dahl og<br>H. Tams |
| GERIKTER      |             |               |           | BYGGMESTER                                  |
| VINDUER       |             | 6F4 Mørkebrun |           | BYGNINGSTYPE                                |
| DØRER         |             | 6F4           |           | STILPREG                                    |
| HJØRNEBORD    |             |               |           |   |

|                                |          |
|--------------------------------|----------|
| TEGNINGER<br>(ARKIVHENVISNING) | Ak 11313 |
| ELDRE FOTOGRAF.                | Ja       |

|                       |  |                    |      |             |          |
|-----------------------|--|--------------------|------|-------------|----------|
| ANDRE<br>OPPLYSNINGER | Hovedinngang skal flyttes til vestvegg ved trapperom, grunnet nytt spor inntil nordvegg. | UTGITT             | DATO | REGISTR.    | DATO     |
|                       |  |                    |      |             | 24.10.85 |
|                       |  | RETTELSES-<br>BLAD | NR   | INNFORT DEN | AV       |
|                       |  |                    | NR   | INNFORT DEN | AV       |

# NSB - REGISTRERING AV BYGNINGER

UTGITT:  
REVIDERT:

| STASJONSNR<br>1421 |           | STASJON/STREKNING/ANLEGG<br>TANGEN TOMTER, DRAMMEN |                          | BANE/BILROUTE<br>(DRAMMENSBANEN) |                 | DISTRIKT<br>DRAMMEN |                     |                     |          |                       |                                      |                |
|--------------------|-----------|--|--------------------------|----------------------------------|-----------------|---------------------|---------------------|---------------------|----------|-----------------------|--------------------------------------|----------------|
| BYGN<br>NR         | KILOMETER | BYGNINGSTYPE                                       | ADRESSE                  | MATRIKSEL<br>GNR BNR             | BEBYGD<br>AREAL | ETG                 | BRUTTO<br>GOLVFLATE | HØVED-<br>MATERIALE | BYGGEGAR | TEGNINGER<br>ARKIVNR. | MERKNAD                              | EGET<br>SKJEMA |
| 1                  |           | Vognlastekspedisjon                                | Tollbugata, 3000 Drammen |                                  | 63              | 1                   |                     | Tegl                | 1902     | Dd.B.12696.1          |                                      | X              |
| 2                  |           | Lagerskur  | " "                      |                                  | 103             | 1                   |                     | Tre                 |          | Dd.B.12216.3          | Disp. av<br>Jernbanens<br>Motorklubb |                |

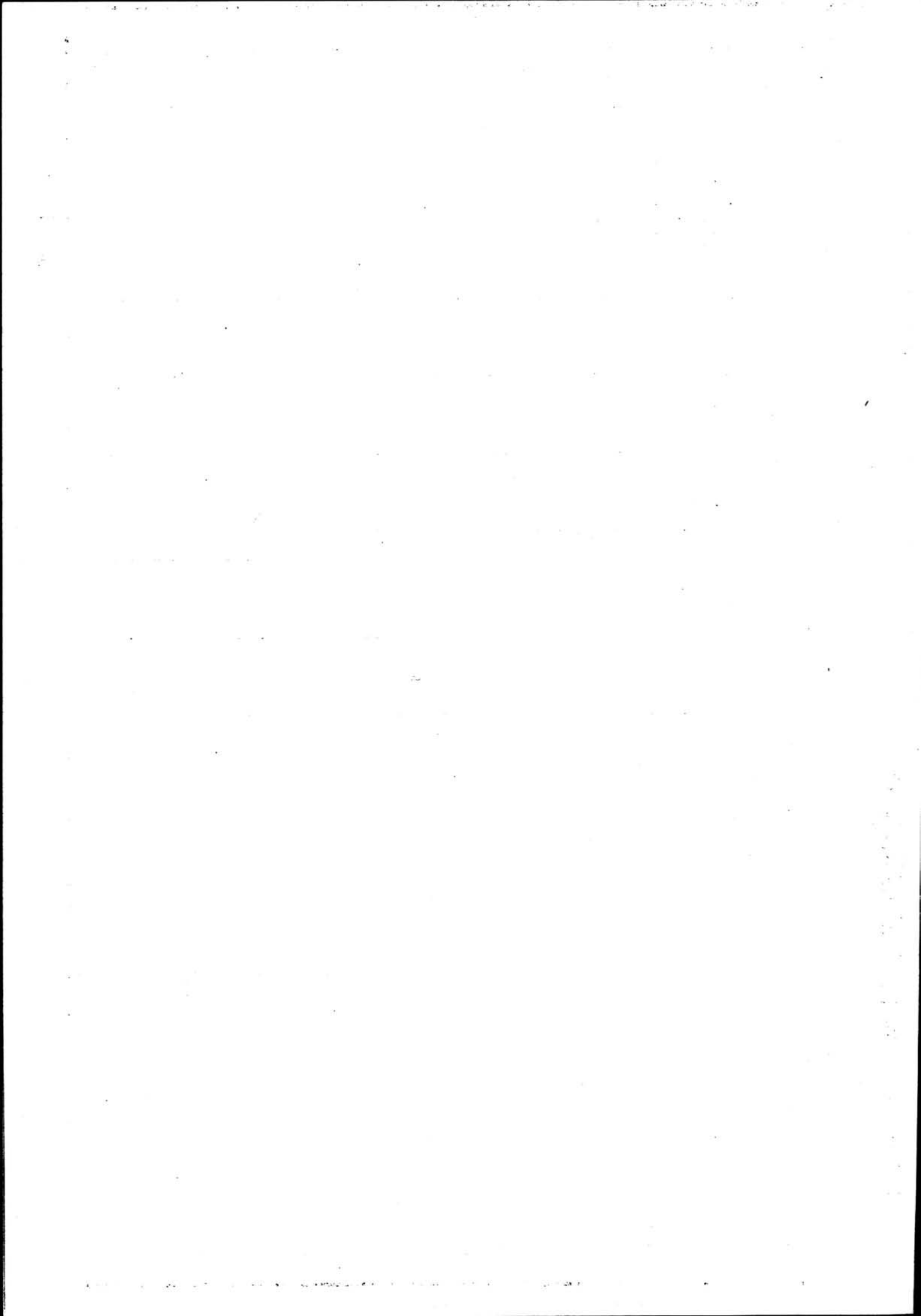

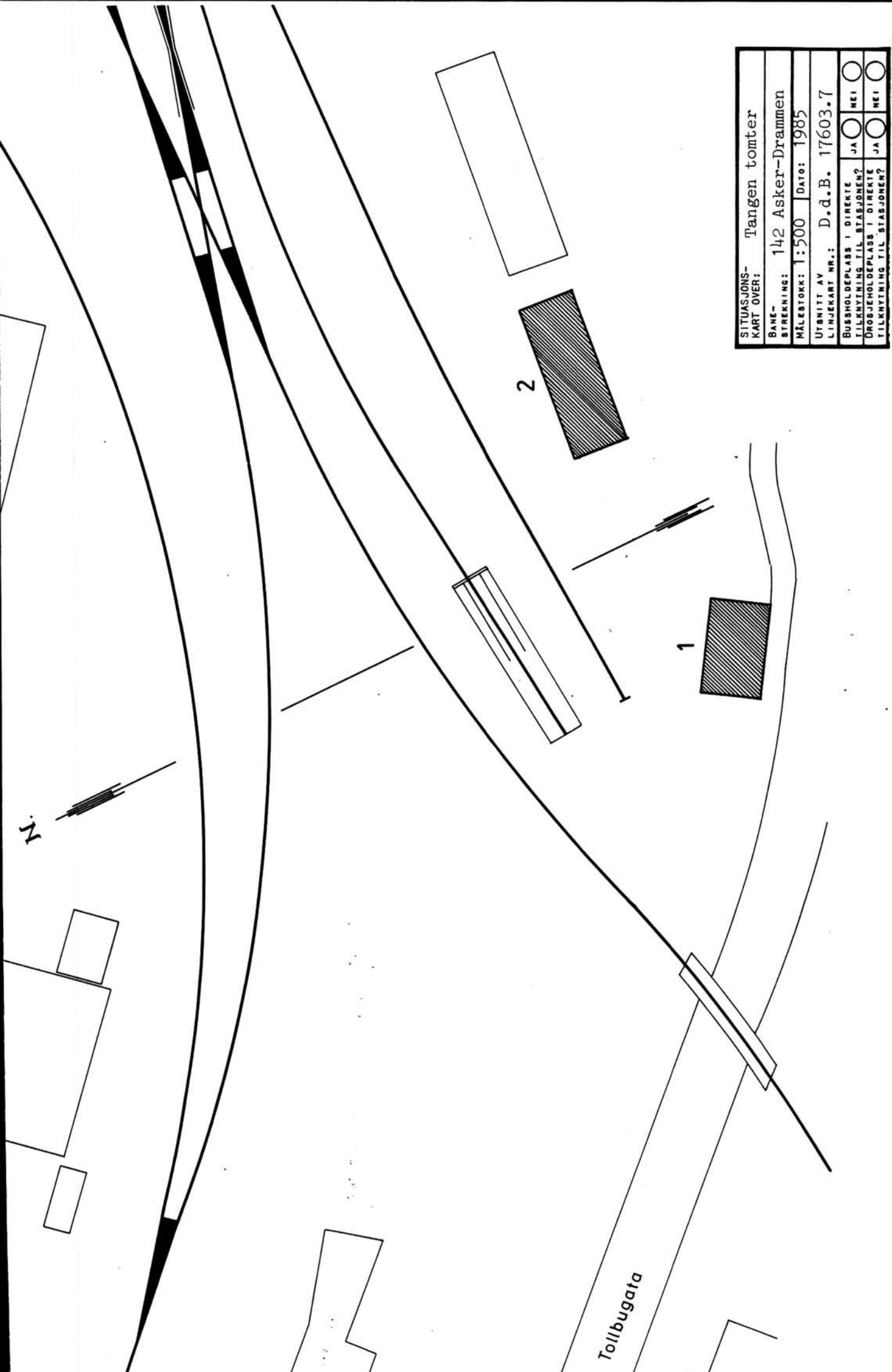

|  |  |
|--|--|
| SITUASJONS-<br>KART OVER: Tangen tomter                  |  |
| BANE-<br>STREKNING: 142 Asker-Drammen                    |  |
| MÅLSTOKK: 1:500  | DATE: 1985   |
| UTSNITT AV<br>LINJEKART NR.: D.d.B. 17603.7              |  |
| BUSHOLDEPLASS I DIREKTE<br>TILKNYTNING TIL STASJONEN?    | JA <input type="radio"/> NEI <input type="radio"/> |
| DROGJEHOLDEPLASS I DIREKTE<br>TILKNYTNING TIL STASJONEN? | JA <input type="radio"/> NEI <input type="radio"/> |

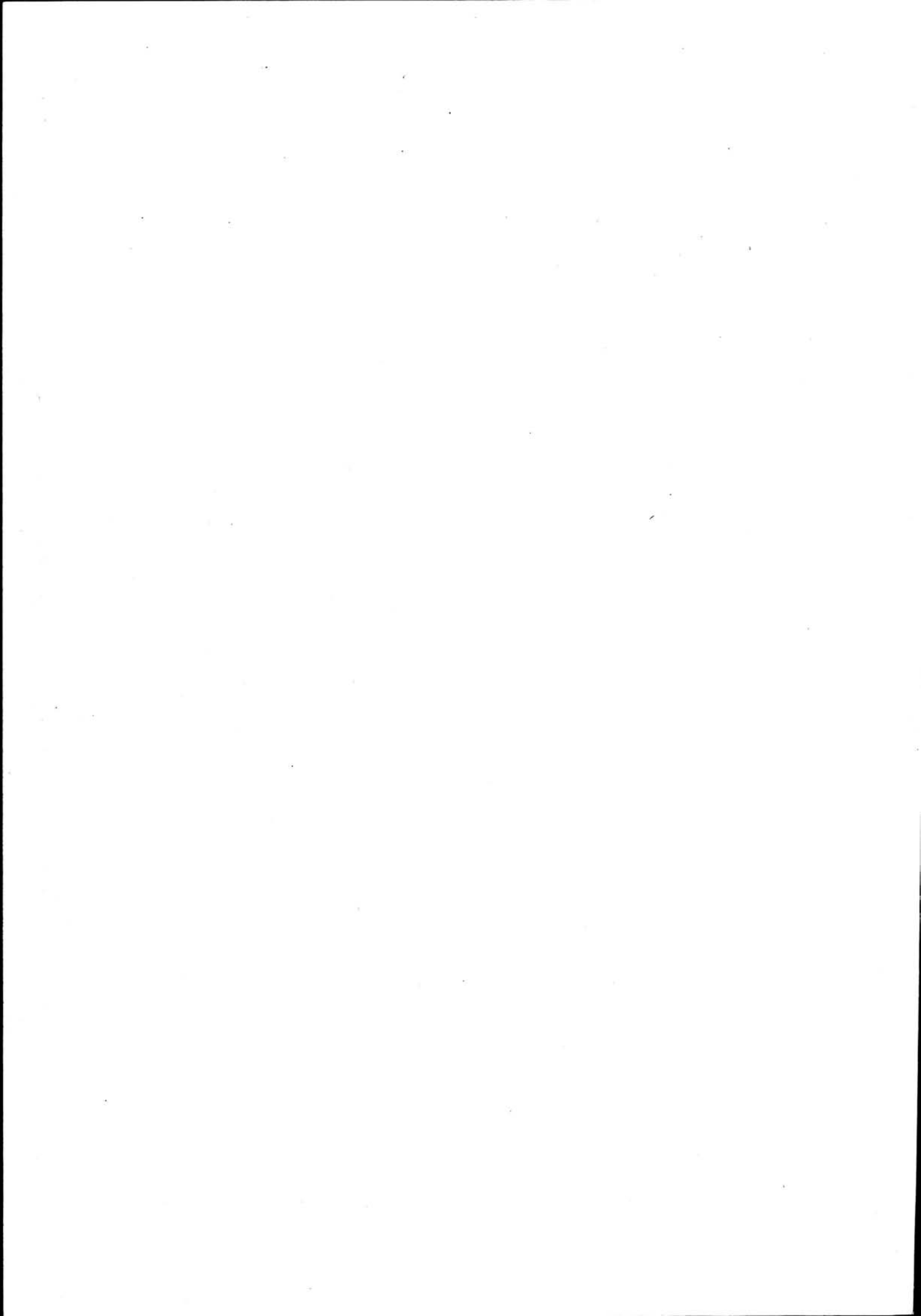

# NSB - REGISTRERING AV BYGNINGER

Bak/Hed 0703.79

|                        |                                      |             |         |          |   |
|------------------------|--------------------------------------|-------------|---------|----------|---|
| NAVN<br>BYGNINGENS ART | TANGEN TOMTER<br>Vognlastekspedisjon | STASJONSNR. | 1421    | BYGN.NR. | 1 |
| BANESTREKNING          |                                      | KILOMETER   |         |          |   |
| KOMMUNE.MATR.NR.       | Drammen                              | GÅRDSNR.    |         | BRUKSNR. |   |
| ADRESSE                | Tollbugata, 3000 Drammen             | DISTRIKT    | Drammen |          |   |

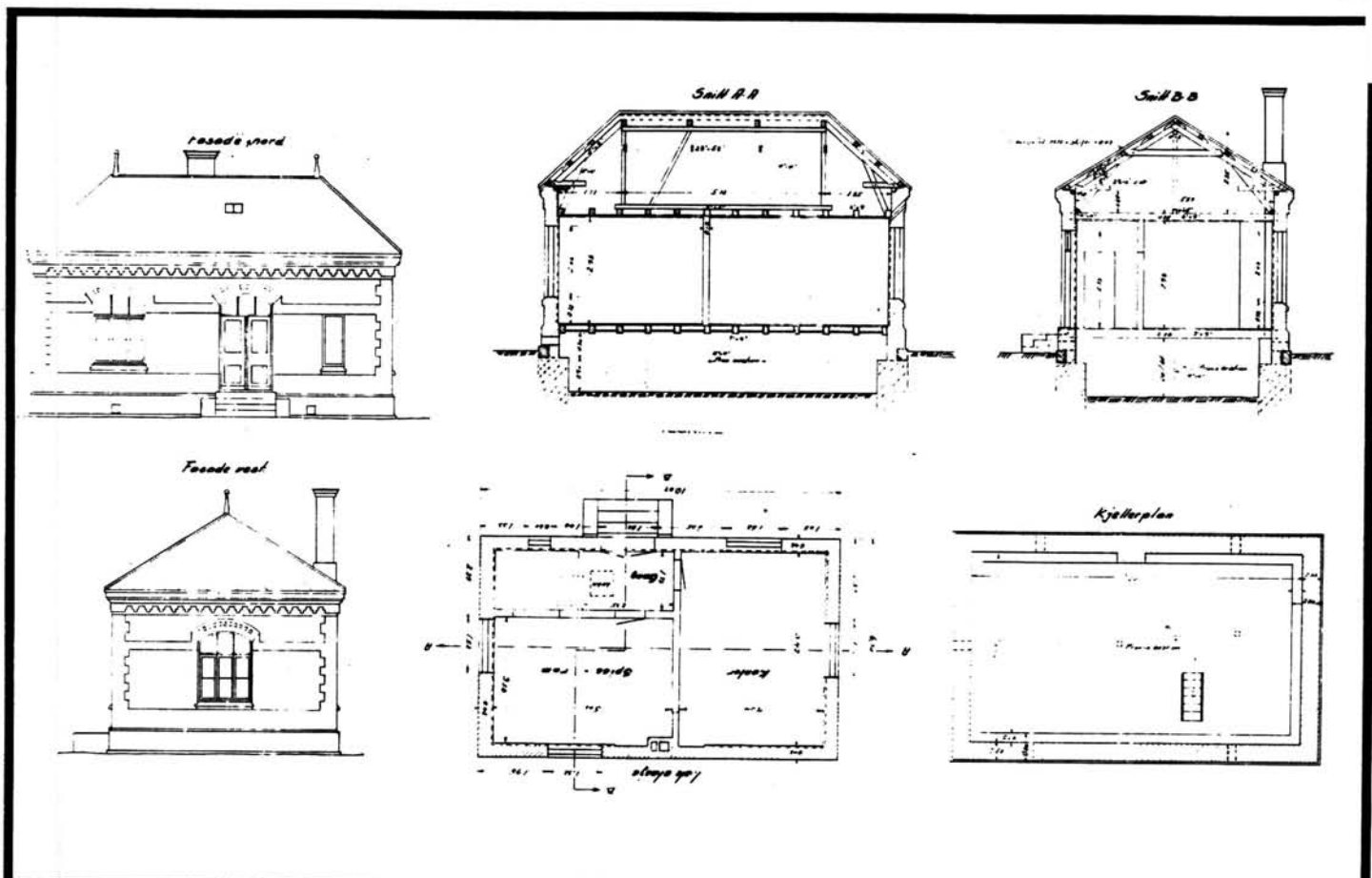
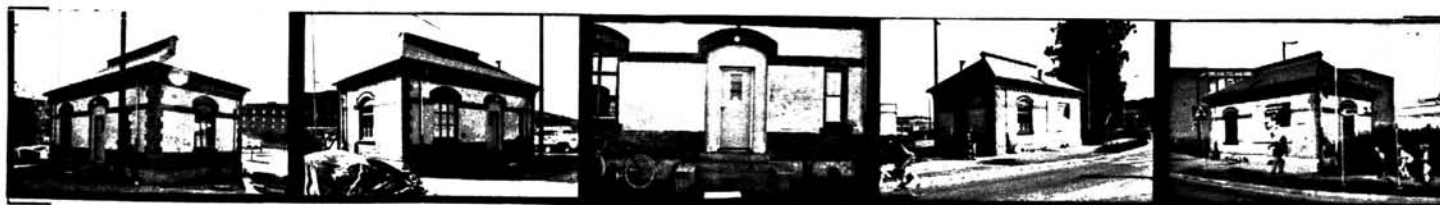

TEGNINGEN VISER: Oppmålingstegning Dat. 22.3.1950 M 1:200

|                             |   |           |  |
|-----------------------------|---|-----------|--|
| OPPRINNELIG<br>BRUKSFORMAL  | PRIMÆRT<br>Kontor (?)<br>Spiserom (?)                               | SEKUNDÆRT |  |
| NAVÆRENDE<br>BRUKSFORMAL    | PRIMÆRT<br>Kontor for vognlast.<br>Spiserom, garderobe, dusj,<br>WC | SEKUNDÆRT | ANTALL<br>LEILIGHETER: 0<br>ANTALL<br>OVERNATTINGSROM: 0 |
| FORHOLD TIL<br>ANDRE HUS    | Del av anlegg - frittstående  |           |  |
| FYSISK MILJØ-<br>SAMMENHENG | Større tettsted (by)  |           |  |

|            |   |  |  |
|------------|---|--|--|
| VERNEVERDI | <input type="checkbox"/> PRIO-<br>RITERT    | BYGNINGEN PRIORITERES SPEIELT SOM BEVA-<br>RINGSOBJEKT (EVT. INTERN NSB-FREDNING)  | <input type="checkbox"/> BYGNINGEN ER FREDET I MEDHOLD AV LOV<br>OM KULTURMINNER |
|            | <input type="checkbox"/> HØY                | ENDRINGER SKAL IKKE FORETAS FØR ARKITEKTKONTORET HAR GODKJENT PLANENE. DETTE GJELDER<br>OSGÅ UTSKIFTING AV DØRER, VINDUER, KLEDNING, TAKTEKKING OSV. |  |
|            | <input checked="" type="checkbox"/> MIDDELS |  |  |
|            | <input type="checkbox"/> LAV                | ENDRINGER KAN FORETAS UTEN GODKJENNING FRA ARKITEKTKONTORET. DET HENVISES TIL GENE-<br>RELLE RÅD OG RETNINGSLINJER.                                  |  |
|            | <input type="checkbox"/> INGEN              |  |  |

|             |                         |                                   |                     |                                    |
|-------------|-------------------------|-----------------------------------|---------------------|------------------------------------|
| DIMENSJONER | HØVED'IAL<br>M 10 x 6,3 | BEBYGD<br>AREAL M <sup>2</sup> 63 | ANTALL<br>ETASJER 1 | BRUTTO<br>GOLVAREAL M <sup>2</sup> |
|-------------|-------------------------|-----------------------------------|---------------------|------------------------------------|

|                        |                                    |              |                                     |
|------------------------|------------------------------------|--------------|-------------------------------------|
| BYGNINGSDEL            | TYPE.KONSTRUKSJON                  | INSTALLASJON | MERKNAD                             |
| FUNDAMENT              | Fuget naturstein, murkrone av tegl | SKORSTEIN    | STK. 0                              |
| KJELLER<br>UNDERETASJE | Kjeller, trebjelkelag              | ELEKTRISITET | Innlagt                             |
| YTTERVEGG              | Tegl, mur                          | OPPVARMING   | PRIMÆRT:<br>Elektrisk<br>SEKUNDÆRT: |
| FASADEKLEDNING         | 1. Puss<br>2. Ingen                | VANN         | Innlagt                             |
| TAKFORM                | Valmtak                            | BAD          |                                     |
| TAKTEKKING             | Papp                               | TOALETT      | TYPE:<br>WC<br>ANTALL: 1            |

|         |  |                         |   |
|---------|--|-------------------------|---|
| VINDUER | 1982: Skiftet til vippevinduer, buede vinduer fjernet. | DEKOR<br>INNSKRIPSJONER | Buer over vinduer og dør, dekorativt murverk ved gesims og hjørner.                   |
| DØRER   | Skiftet til panelt dør med glassfelt.                  | INTERIØR                | Platekledd etter oppussing i 1982. Opprinnelig himling og taklister, samt innerdører. |

|                                     |            |  |
|-------------------------------------|------------|--|
| BYGGEÅR                             | ÅR<br>1902 | MERKNAD  |
| TILBYGGING<br>OMBYGGING<br>FLYTTING | ÅR<br>1968 | ENDRING<br>Garderobe og dusj avdelt fra kontor. WC i gang. |

|                           |                  |             |                       |                        |      |                    |
|---------------------------|------------------|-------------|-----------------------|------------------------|------|--------------------|
| VEDLIKEHOLDS-<br>TILSTAND | TILSTAND:<br>ÅR: | I GOD STAND | BEGYNNENDE<br>FORFALL | FRAMSKREDET<br>FORFALL | RUIN | EVT. FORFALLSÅRSÅK |
|                           | 1980             | x           |                       |                        |      |                    |
|                           |                  |             |                       |                        |      |                    |
|                           |                  |             |                       |                        |      |                    |

|               |             |                           |           |                 |
|---------------|-------------|---------------------------|-----------|-----------------|
| FARGESKJEMA   | OPPRINNELIG | NAVÆRENDE                 | FRAMTIDIG | BYGGHERRE       |
| UTVENDIG VEGG |             | 29C3 Grågrønn             |           | NSB             |
| VINDSKIER     |             |                           |           | ARKITEKT        |
| GERIKTER      |             |                           |           | Paul A. Due (?) |
| VINDUER       |             | Klarlakk, 506 Brunoransje |           | BYGGMESTER      |
| DØRER         |             | 5B2 Oransjegrå            |           | BYGNINGSTYPE    |
| HJØRNEBORD    |             |                           |           | STILPREG        |

|                                |               |
|--------------------------------|---------------|
| TEGNINGER<br>(ARKIVHENVISNING) | Dd.B. 12696.1 |
| ELDRE FOTOGRAF.                | Ja            |

|                       |                    |      |             |                |
|-----------------------|--------------------|------|-------------|----------------|
| ANDRE<br>OPPLYSNINGER | UTGITT             | DATO | REGISTR.    | DATO<br>5.9.85 |
|                       | RETTELSES-<br>BLAD | NR   | INNFØRT DEN | AV             |
|                       |                    | NR   | INNFØRT DEN | AV             |
|                       |                    | NR   | INNFØRT DEN | AV             |



# NSB · REGISTRERING AV BYGNINGER

UTGITT:  
REVIDERT:

| STASJONSNR<br>(1421) |   | STASJON/STREKNING/ANLEGG<br>BOLIGER I DRAMMEN |         | BANE/BILROUTE<br>(DRAMMENSBANEN) |                 | DISTRIKT<br>DRAMMEN |                     |                     |                            |                      |                   |                |
|----------------------|---|---|---------|----------------------------------|-----------------|---------------------|---------------------|---------------------|----------------------------|----------------------|-------------------|----------------|
| BYGNR                | KILOMETER                               | BYGNINGSTYPE                                  | ADRESSE | MATRIKSEL<br>GNR BNR             | BEBYGD<br>AREAL | ETG                 | BRUTTO<br>GOLVFLATE | HØVED-<br>MATERIALE | BYGGEGAR                   | TEGNINGER<br>ARKIVNR | MERKNAD           | EGET<br>SKJEMA |
| 53,79                | Tomannsbolig                            | Smithestromsvn. 1,<br>3000 Drammen            | 208     | 2                                |                 |                     | Teglmur             | 1880                | Ak 10636                   |                      |                   | X              |
| 53,81                | Garasjer                                | "   | 1       |                                  |                 |                     | Tre, alum.          |                     |                            |                      |                   |                |
|                      | Enebolig                                | Smithestromsvn. 19,<br>3000 Drammen           | 58      | 1½                               |                 |                     | Tre                 | 1913                | DdB.17646.2<br>DdB.18984.2 |                      |                   |                |
|                      | Tomannsbolig<br>(gammel "tyskerbrakke") | Konnerudgt. 50,<br>3000 Drammen               | 281     | 1                                |                 |                     | Tre                 | 1940-45             | DdB.15655.6                |                      | Planer<br>om salg |                |
|                      | Tomannsbolig                            | Konnerudgt. 60,<br>3000 Drammen               | 150     | 2                                |                 |                     | Tre                 | 1900                | DdB.2307.2                 |                      |                   | X              |

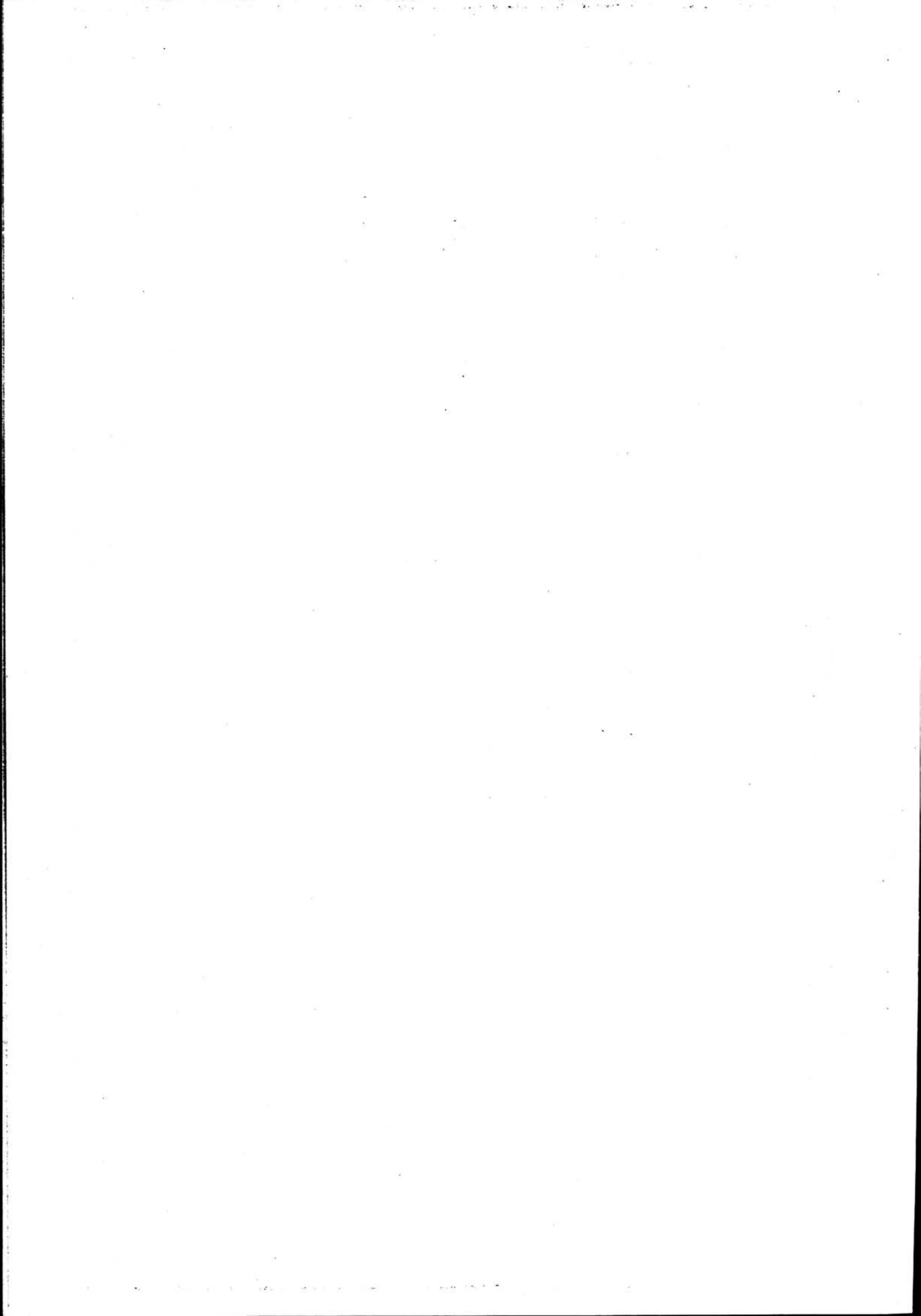

# NSB · REGISTRERING AV BYGNINGER

Bak/Had 0703.79

|                        |                                     |                     |          |
|------------------------|-------------------------------------|---------------------|----------|
| NAVN<br>BYGNINGENS ART | SMITHESTRØMSVEIEN 1<br>Tomannsbolig | STASJONSNR.<br>1421 | BYGN.NR. |
| BANESTREKNING          |                                     | KILOMETER<br>53,79  |          |
| KOMMUNE.MATR.NR.       | Drammen                             | GÅRDSNR.            | BRUKSNR. |
| ADRESSE                | Smithestrømsveien 1, 3000 Drammen   | DISTRIKT<br>Drammen |          |

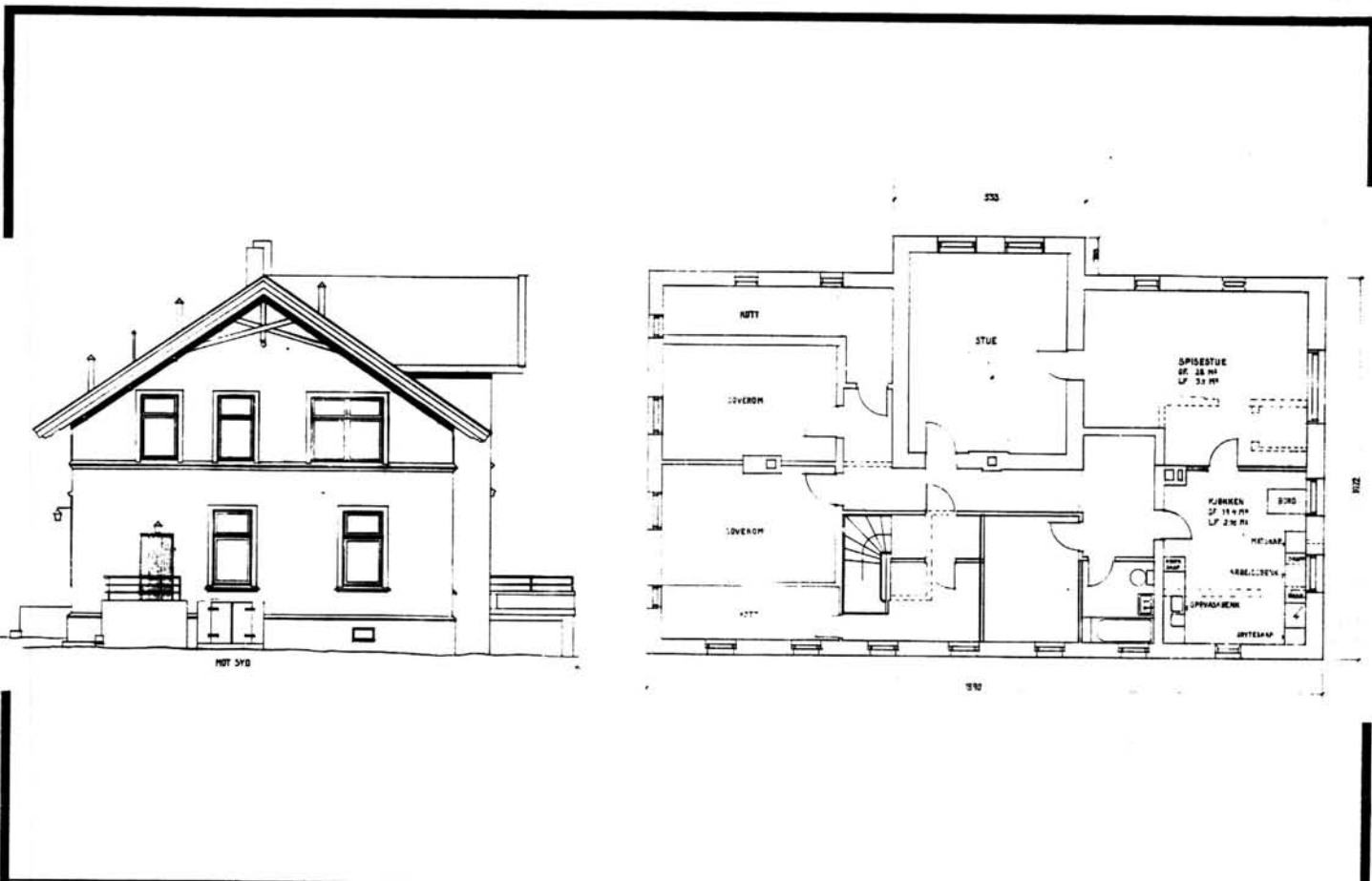

TEGNINGEN VISER: Endringstegn. dat. 28.3.1957 M 1:200

|                             |                                |           |  |
|-----------------------------|--------------------------------|-----------|--|
| OPPRINNELIG<br>BRUKSFORMÅL  | PRIMÆRT<br>Bolig               | SEKUNDÆRT |  |
| NÅVÆRENDE<br>BRUKSFORMÅL    | PRIMÆRT<br>Bolig               | SEKUNDÆRT | ANTALL<br>LEILIGHETER: 2<br>ANTALL<br>OVERNATTINGSROM: 0 |
| FORHOLD TIL<br>ANDRE HUS    | Selvstendig hus - frittstående |           |  |
| FYSISK MILJØ-<br>SAMMENHENG | Større tettsted (by)           |           |  |

|                                |   |   |   |
|--------------------------------|---|---|---|
| VERNEVERDI                     | <input type="checkbox"/> PRIORITYERT    | BYGNINGEN PRIORITYERES SPESIELT SOM BEVARINGSOBJEKT (EVT. INTERN NSB-FREDNING)  | <input type="checkbox"/> BYGNINGEN ER FREDET I MEDHOLD AV LOV OM KULTURMINNER |
|                                | <input type="checkbox"/> HØY            | ENDRINGER SKAL IKKE FORETAS FØR ARKITEKTKONTORET HAR GODKJENT PLANENE. DETTE GJELDER OGSÅ UTSKIFTING AV DØRER, VINDUER, KLEDNING, TAKTEKKING OSV. |   |
|                                | <input type="checkbox"/> MIDDELS        |   |   |
|                                | <input checked="" type="checkbox"/> LAV | ENDRINGER KAN FORETAS UTEN GODKJENNING FRA ARKITEKTKONTORET. DET HENVISES TIL GENERELLE RÅD OG RETNINGSLINJER.                                    |   |
| <input type="checkbox"/> INGEN |   |   |   |

|             |                           |                                    |                     |                                    |
|-------------|---------------------------|------------------------------------|---------------------|------------------------------------|
| DIMENSJONER | HOVEDTÅL<br>M 18,9 x 10,7 | BEBYGD<br>AREAL M <sup>2</sup> 208 | ANTALL<br>ETASJER 2 | BRUTTO<br>GOLVAREAL M <sup>2</sup> |
|-------------|---------------------------|------------------------------------|---------------------|------------------------------------|

| BYGNINGSDEL            | TYPE.KONSTRUKSJON         | INSTALLASJON | MERKNAD                              |
|------------------------|---------------------------|--------------|--------------------------------------|
| FUNDAMENT              | Ringmur, fuget naturstein | SKORSTEIN    | STK. 3                               |
| KJELLER<br>UNDERETASJE | Kjeller, trebjelkelag     | ELEKTRISITET | Innlagt                              |
| YTTERVEGG              | Teglmur                   | OPPVARMING   | PRIMÆRT: Ved<br>SEKUNDÆRT: Elektrisk |
| FASADEKLEDNING         | Puss                      | VANN         | Innlagt                              |
| TAKFORM                | Saltak                    | BAD          | Innlagt                              |
| TAKTEKKING             | Flat rød tegl             | TOALETT      | TYPE: WC<br>ANTALL: 2                |

|         |  |                         |   |
|---------|--|-------------------------|---|
| VINDUER | 1957: Skiftet alle vinduer 1. etg samt i gavler og ark i 2. etg. | DEKOR<br>INNSKRIPSJONER | Profilerte sperre- og åsender. Gavlpryd med prof. hengesøyle. Prof. bandfrise og gerikter i puss. |
| DØRER   | 1957: Skiftet til panelte dører ("jernbanepanel")                | INTERIØR                |   |

|                                     |         |   |
|-------------------------------------|---------|---|
| BYGGGEÅR                            | ÅR 1880 | MERKNAD   |
| TILBYGGING<br>OMBYGGING<br>FLYTTING | ÅR 1957 | ENDRING<br>Istandsatt, senket tak i stue, skiftet vinduer og dører, innredet bad og WC. |

| VEDLIKEHOLDS-<br>TILSTAND | TILSTAND: | I GOD STAND | BEGYNNENDE<br>FORFALL | FRAMSKREDET<br>FORFALL | RUIN | EVT. FORFALLSÅRSÅK |
|---------------------------|-----------|-------------|-----------------------|------------------------|------|--------------------|
|                           | ÅR:       |             |                       |                        |      |                    |
|                           | 1985      | X           |                       |                        |      |                    |
|                           |           |             |                       |                        |      |                    |
|                           |           |             |                       |                        |      |                    |

| FARGESKJEMA   | OPPRINNELIG | NÅVERENDE       | FRAMTIDIG | BYGGHERRE    |
|---------------|-------------|-----------------|-----------|--------------|
| UTVENDIG VEGG |             | 3A2 Gullig hvit |           | NSB          |
| VINDSKIER     |             | 2B-C3 Grågul    |           | ARKITEKT     |
| GERIKTER      |             | 3A2             |           | BYGGMESTER   |
| VINDUER       |             | 2B-C3           |           | BYGNINGSTYPE |
| DØRER         |             | 2B-C3           |           | STILPREG     |
| HJØRNEBORD    |             |                 |           |              |

|                                |          |
|--------------------------------|----------|
| TEGNINGER<br>(ARKIVHENVISNING) | Ak 10636 |
| ELDRE FOTOGRAF.                | Ja       |

|                       |                               |                    |             |             |          |
|-----------------------|-------------------------------|--------------------|-------------|-------------|----------|
| ANDRE<br>OPPLYSNINGER | Smijernsrekkverk til sidedør. | UTGITT             | DATE        | REGISTR.    | DATE     |
|                       |                               |                    |             |             | 23.10.85 |
|                       |                               | RETTELSES-<br>BLAD | NR          | INNFØRT DEN | AV       |
|                       |                               |                    | NR          | INNFØRT DEN | AV       |
|                       |                               | NR                 | INNFØRT DEN | AV          |          |

# NSB - REGISTRERING AV BYGNINGER

Bak/Had 0703.79

|                        |                                 |                     |          |
|------------------------|---------------------------------|---------------------|----------|
| NAVN<br>BYGNINGENS ART | KONNERUDGATA 60<br>Tomannsbolig | STASJONSNR.<br>1421 | BYGN.NR. |
| BANESTREKNING          |                                 | KILOMETER           |          |
| KOMMUNE, MATR.NR.      | Drammen                         | GÅRDSNR.            | BRUKSNR. |
| ADRESSE                | 3000 Drammen                    | DISTRIKT<br>Drammen |          |

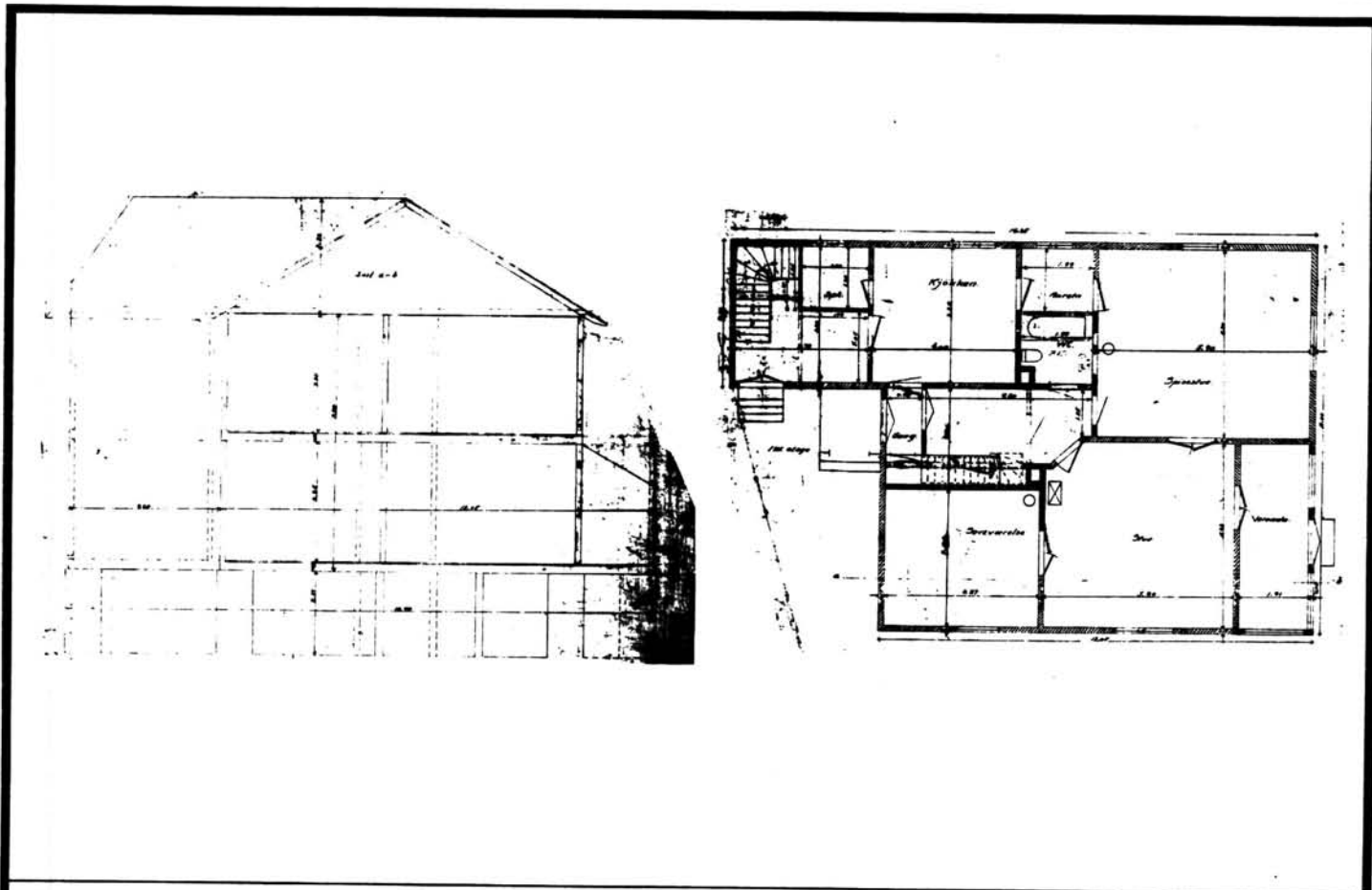

TEGNINGEN VISER: Endringstegning, ukjent dato M 1:200

|                             |                                |           |  |
|-----------------------------|--------------------------------|-----------|--|
| OPPRINNELIG<br>BRUKSFORMAL  | PRIMÆRT<br>Bolig               | SEKUNDÆRT |  |
| NAVÆRENDE<br>BRUKSFORMAL    | PRIMÆRT<br>Bolig               | SEKUNDÆRT | ANTALL<br>LEILIGHETER: 2<br>ANTALL<br>OVERNATTINGSROM: 0 |
| FORHOLD TIL<br>ANDRE HUS    | Selvstendig hus - frittstående |           |  |
| FYSISK MILJØ-<br>SAMMENHENG | Større tettsted (by)           |           |  |

|            |  |  |  |
|------------|--|--|--|
| VERNEVERDI | <input type="checkbox"/> PRIO-<br>RITERT | BYGNINGEN PRIORITERES SPEIELT SOM BEVA-<br>RINGSOBJEKT (EVT. INTERN NSB-FREDNING)  | <input type="checkbox"/> BYGNINGEN ER FREDET I MEDHOLD AV LOV<br>OM KULTURMINNER |
|            | <input type="checkbox"/> HØY             | ENDRINGER SKAL IKKE FORETAS FØR ARKITEKTKONTORET HAR GODKJENT PLANENE. DETTE GJELDER<br>OGSÅ UTSKIFTING AV DØRER, VINDUER, KLEDNING, TAKTEKKING OSV. |  |
|            | <input type="checkbox"/> MIDDELS         |  |  |
|            | <input checked="" type="checkbox"/> LAV  | ENDRINGER KAN FORETAS UTEN GODKJENNING FRA ARKITEKTKONTORET. DET HENVISES TIL GENE-<br>RELLE RÅD OG RETNINGSLINJER.                                  |  |
|            | <input type="checkbox"/> INGEN           |  |  |

|             |               |         |                                |     |                   |   |                                    |
|-------------|---------------|---------|--------------------------------|-----|-------------------|---|------------------------------------|
| DIMENSJONER | HOVEDTAL<br>M | 12 x 11 | BEBYGD<br>AREAL M <sup>2</sup> | 281 | ANTALL<br>ETASJER | 1 | BRUTTO<br>GOLVAREAL M <sup>2</sup> |
|-------------|---------------|---------|--------------------------------|-----|-------------------|---|------------------------------------|

| BYGNINGSDEL            | TYPE, KONSTRUKSJON                 | INSTALLASJON | MERKNAD    |
|------------------------|------------------------------------|--------------|------------|
| FUNDAMENT              | 1. Ringmur, naturstein             | SKORSTEIN    | STK. 2     |
|                        | 2. Pilarer, naturstein             | ELEKTRISITET | Innlagt    |
| KJELLER<br>UNDERETASJE | 1. Kjeller, trebjelkelag           | OPPVARMING   | PRIMÆRT:   |
|                        | 2. Åpent, trebjelkelag             |              | SEKUNDÆRT: |
| YTTERVEGG              |                                    | VANN         | Innlagt    |
| FASADEKLEDNING         | 1. Liggende faspanel               | BAD          | Innlagt    |
|                        | 2. " Weather board                 |              | TYPE: WC   |
| TAKFORM                | 1. Saltak 2. Halv-valm. 3. Valmtak | TOALETT      | ANTALL: 2  |
| TAKTEKING              | Asbestsementplater, "fasett"       |              |            |

|         |  |                         |  |
|---------|--|-------------------------|--|
| VINDUER | En del vinduer skiftet til to- og tre-fags "funkis-vinduer". | DEKOR<br>INNSKRIPSJONER | Profilerte sperre- og åsender.<br>Profilerte v.omr. m/konsoller.<br>Prof. bandfrise m/konsoller. |
| DØRER   | Nye teakdører m/glassfelt                                    | INTERIØR                |  |

|                                     |      |                     |
|-------------------------------------|------|---------------------|
| BYGGEÅR                             | ÅR   | MERKNAD             |
|                                     | 1900 |                     |
| TILBYGGING<br>OMBYGGING<br>FLYTTING | ÅR   | ENDRING             |
|                                     |      | Innredet bad og WC. |

| VEDLIKEHOLDS-<br>TILSTAND | TILSTAND: | I GOD STAND | BEGYNNENDE<br>FORFALL | FRAMSKREDET<br>FORFALL | RUIN | EVT. FORFALLSÅRSÅK |
|---------------------------|-----------|-------------|-----------------------|------------------------|------|--------------------|
|                           |           | ÅR:         |                       |                        |      |                    |
|                           | 1985      | x           |                       |                        |      |                    |
|                           |           |             |                       |                        |      |                    |
|                           |           |             |                       |                        |      |                    |

| FARGESKJEMA   | OPPRINNELIG | NAVERENDE   | FRAMTIDIG | BYGGHERRE    |
|---------------|-------------|-------------|-----------|--------------|
| UTVENDIG VEGG |             | 4B2 Gulgrå  |           | NSB          |
| VINDSKIER     |             | 4B2         |           | ARKITEKT     |
| GERIKTER      |             | 4B2         |           | BYGGMESTER   |
| VINDUER       |             | Hvite       |           | BYGNINGSTYPE |
| DØRER         |             | Teak-farget |           | STILPREG     |
| HJØRNEBORD    |             | 4B2         |           |              |

|                                |                         |
|--------------------------------|-------------------------|
| TEGNINGER<br>(ARKIVHENVISNING) | Td.B. 2307.2 og 16908.3 |
| ELDRE FOTOGRAF.                | Ja                      |

|                       |                        |                    |      |             |          |
|-----------------------|------------------------|--------------------|------|-------------|----------|
| ANDRE<br>OPPLYSNINGER | Bygningen skal selges. | UTGITT             | DATO | REGISTR.    | DATO     |
|                       |                        |                    |      |             | 23.11.85 |
|                       |                        | RETTELSES-<br>BLAD | NR   | INNFØRT DEN | AV       |
|                       |                        |                    | NR   | INNFØRT DEN | AV       |
| NR                    | INNFØRT DEN            |                    | AV   |             |          |

# NSB - REGISTRERING AV BYGNINGER

UTGITT:  
REVIDERT:

STASJONSNR  
(1421)

STASJON/STREKNING/ANLEGG

VERKSTEDET SUNDLAND

BANE/BILROUTE

DISTRIKT

M. avd. Had.

| BYGNR | KILOMETER | BYGNINGSTYPE             | ADRESSE                | MATRIKkel<br>GNR BNR | BEBYGD<br>AREAL | ETG | BRUTTO<br>GOLVFLATE | HOVED-<br>MATERIALE | BYGGEAR | TEGNINGER<br>ARKIVNR | MERKNAD | EGET<br>SKJEMA |
|-------|-----------|--------------------------|------------------------|----------------------|-----------------|-----|---------------------|---------------------|---------|----------------------|---------|----------------|
| 2     |           | Trematerialskur          | Sundland, 3000 Drammen | 16/15                | 1210            | 1   |                     | Tre                 | 1934    |                      |         |                |
| 4     |           | Nedmonteringsverksted    |                        |                      | 1120            | 1   |                     | Mur                 | 1937    |                      |         |                |
| 5     |           | Fjærlagerskur            |                        |                      | 250             | 1   |                     | Bølgebl.            | 1967    |                      |         |                |
| 8     |           | Lager                    |                        |                      | 50              | 1   |                     | Mur                 | 1927    |                      |         |                |
| 9     |           | Kontor for synere        |                        |                      | 90              | 1   |                     | Mur                 | 1927    |                      |         |                |
| 10    |           | Lager (elektroder)       |                        |                      | 400             | 1   |                     | Mur                 | 1927    |                      |         |                |
| 11    |           | Lager (oljelager)        |                        |                      | 60              | 1   |                     | Mur                 | 1912    |                      |         |                |
| 12    |           | Lager (oljelager)        |                        |                      | 80              | 1   |                     | Mur                 | 1912    |                      |         |                |
| 13    |           | Kontor, toalett          |                        |                      | 112             | 1   |                     | Mur                 | 1912    |                      |         |                |
| 96    |           | Skur for gassbeholdere   |                        |                      | 5               | 1   |                     |                     | 1958    |                      |         |                |
| 97    |           | Lagerskur for vognstaker |                        |                      | 9               | 1   |                     |                     | 1959    |                      |         |                |
| 14    |           | Skur for hjulsatser      |                        |                      | 210             | 1   |                     | Stål                | 1956    |                      |         |                |
| 113   |           | Hjulsattsstativ          |                        |                      | 160             | 1   |                     |                     |         |                      |         |                |
| 18    |           | Lagerskur                |                        |                      | 150             | 1   |                     | Tre                 | 1924    |                      |         |                |

Bygningnumrene refererer til Oversiktstegning for Sundland Verksted, SK-427, M 1:1000, Maskin-avd., NSB-Had. Sammenhengende bygninger/bruksenheter er vist ved opplisting mellom horisontale stiplede linjer.





| BGN NR | KILOMETER | BYGNINGSTYPE                                | ADRESSE | MATRIKkel GNR/BNR | BEBYGD AREAL | ETG | BRUTTO GOLVFLATE | HØVED-MATERIALE | BYGGEÅR | TEGNINGER ARKIVNR. | MERKNAD | EGET SKJEMA |
|--------|-----------|---|---------|-------------------|--------------|-----|------------------|-----------------|---------|--------------------|---------|-------------|
| 43     |           | Bremseverksted, vaskerom, toalett           |         |                   | 220          | 2   |                  | Mur             | 1953    |                    |         |             |
| 102    |           | Flektriker-, rørlegger- og salmakerverksted |         |                   | 230          | 2   |                  | Stål            | 1970    |                    |         |             |
| 42     |           | Vognverksted                                |         |                   | 6120         | 1   |                  | Mur             | 1911    |                    |         |             |
| 45     |           | El.motorvognverksted                        |         |                   | 1220         | 1   |                  | Mur             | 1940    |                    |         |             |
| 46     |           | Snekkerverksted                             |         |                   | 497          | 2   |                  | Mur, tre        | 1911    |                    |         |             |
| 47     |           | Sandblåserrom                               |         |                   | 170          | 1   |                  | Mur, tre        | 1911    |                    |         |             |
| 48     |           | Maleverksted                                |         |                   | 750          | 1   |                  | Mur             | 1953    |                    |         |             |
| 100    |           | Lager for vognsnekkere                      |         |                   | 83           | 1   |                  | Lettbet.        | 1911    |                    |         |             |
| 44     |           | Tilbygg til tynnplateavd., sliperom etc.    |         |                   | 67           | 1   |                  | Mur             | 1954    |                    |         |             |
| 112    |           | Lager for utegruppa                         |         |                   |              |     |                  |                 |         |                    |         |             |
| 49     |           | Lagerskur for vognverksted                  |         |                   | 170          | 1   |                  | Tre             | 1937    |                    |         |             |
| 50     |           | Lagerskur for elektroverkstedet             |         |                   | 30           | 1   |                  | Tre             | 1938    |                    |         |             |
| 80     |           | Fyrhus                                      |         |                   | 313          | 1   |                  | Mur             | 1911    |                    |         |             |
| 81     |           | Lavspentrom                                 |         |                   | 16           | 1   |                  | Mur/betong      | 1909    |                    |         |             |
| 82     |           | Høyspentrom                                 |         |                   | 41           | 1   |                  | Mur/betong      | 1909    |                    |         |             |
| 79     |           | Lagerskur for stålplater                    |         |                   | 190          | 1   |                  | Tre             | 1938    |                    |         |             |
| 83     |           | Plateskur                                   |         |                   | 520          | 1   |                  | Stål            | 1948    |                    |         |             |
| 101    |           | Lagerskur for paller                        |         |                   | 344          | 1   |                  |                 | 1965    |                    |         |             |
| 114    |           | Lagerskur                                   |         |                   |              |     |                  |                 |         |                    |         |             |

## Sundland verksted s. 4

| BGN NR | KILOMETER | BYGNINGSTYPE                                | ADRESSE | MATRIKSEL GNR/BNR | BEBYGD AREAL | ETG | BRUTTO GOLVFLATE | HOVED-MATERIALE | BYGGEAR | TEGNINGER ARKIVNR. | MERKNAD | EGET SKJEMA |
|--------|-----------|---|---------|-------------------|--------------|-----|------------------|-----------------|---------|--------------------|---------|-------------|
| 84     |           | Brannstasjon                                |         |                   | 48           | 1   |                  | Mur             | 1926    |                    |         |             |
| 61     |           | Kontorbygg for verksted og forsyning        |         |                   | 560          | 3   |                  | 1911            |         |                    |         |             |
| 62     |           | Tilbygg til bygn. nr. 61, vakt              |         |                   | 110          | 3   |                  | Mur             | 1945    |                    |         |             |
| 63     |           | Trappeoppgang til kontor og spisesal        |         |                   | 175          | 3   |                  | Mur             | 1951    | AK 9624            |         |             |
| 64     |           | Forrådslager, spisesal i 2. etg.            |         |                   | 800          | 2   |                  | Mur             | 1951    | AK 9624            |         |             |
| 65     |           | Vaskerom, garderobe og oppgang til spisesal |         |                   | 250          | 1   |                  | Mur             | 1951    | AK 9624            |         |             |
| 66     |           | Kjeleverksted, produksjonsverksted          |         |                   | 3060         | 1   |                  | Mur             | 1923    |                    |         |             |
| 67     |           | Sveiseverksted, strømvaktarverksted         |         |                   | 460          | 1   |                  | Mur             | 1923    |                    |         |             |
| 68     |           | Kompressorrom                               |         |                   | 47           | 1   |                  | Mur             | 1923    |                    |         |             |
| 69     |           | Toalett                                     |         |                   | 60           | 1   |                  | Mur             | 1938    |                    |         |             |
| 70     |           | Verktøyrom                                  |         |                   | 80           | 1   |                  | Mur             | 1947    |                    |         |             |
| 71     |           | Oksygen- og acetylenentral                  |         |                   | 32           | 1   |                  |                 | 1982    |                    |         |             |
| 72     |           | Lager                                       |         |                   | 280          | 1   |                  | Mur             | 1923    |                    |         |             |
| 73     |           | Verksted for sandblåsing og maling av deler |         |                   | 390          | 1   |                  | Mur             | 1949    |                    |         |             |
| 104    |           | Forsyningslager                             |         |                   | 2400         | 1   |                  | Betong, tegl    | 1979    |                    |         |             |
| 105    |           | Tilfluktsrom                                |         |                   |              |     |                  |                 |         |                    |         |             |
| 60     |           | Sykkelskur                                  |         |                   | 20           | 1   |                  | Tre             | 1938    |                    |         |             |

Brent 1967, istandsatt.

| BYGN NR | KILOMETER | BYGNINGSTYPE                           | ADRESSE                    | MATRIKkel GNR/BNR | BEBYGD AREAL | ETG | BRUTTO GOLVFLATE | HOVED-MATERIALE          | BYGGEAR      | TEGNINGER ARKIVNR. | MERKNAV    | EGET SKJEVA |
|---------|-----------|--|----------------------------|-------------------|--------------|-----|------------------|--------------------------|--------------|--------------------|------------|-------------|
| 14      | 53,14     | Spiserom og verksted for vognvisitører | 3000 Drammen               |                   | 46           | 1   |                  | Tre                      |              |                    |            |             |
| 15      | 53,15     | Garasje                                | "                          |                   | 18           | 1   |                  | Tre                      |              |                    |            |             |
| 16      | 53,15     | Lager                                  | "                          |                   | 36           | 1   |                  | Tre                      | 1981         |                    | Bygn.fører |             |
| 17      | 53,16     | Lager                                  | "                          |                   | 36           | 1   |                  | Tre                      | 1983         |                    | Bygn.fører |             |
| 18      | 53,17     | Håndverkssenteret                      | "                          |                   | 267          | 1   |                  | Teglmur                  | 1900(?)      | DdB. 12247.2       | Bygn.fører | X           |
| 19      | 53,17     | Sveiseverksted                         | "                          |                   | 126          | 1,2 |                  | Tre, mur                 | 1902(?)      | DdB. 12676.2       | Bm.        | X           |
| 20      | 53,17     | Garasjer (9 stk.)                      | "                          |                   | 180          | 1   |                  | Tre/blikk                |              |                    |            |             |
| 21      | 52,61     | Kontor og garasje                      | Tollbugt. 15, 3000 Drammen |                   | 774          | 1   |                  | Teglmur                  | ca. 1900 (?) | DdB.               |            | X           |
| 22      | 52,61     | Bussgarasje                            | "                          |                   | 406          | 1   |                  | Betong, tegl, gassbetøng | 1940(?)      | DdB. 20945.2       |            | X           |
| 23      | 52,62     | Spise- og oppholdsrom                  | "                          |                   | 75           | 1   |                  | Teglmur                  |              |                    |            |             |

# NSB - REGISTRERING AV BYGNINGER

UTGITT:  
REVIDERT:

STASJONSNR 1421 STASJON/STREKNING/ANLEGG DRAMMEN STASJON BANE/BILRUTE DRAMMENBANEN DISTRIKT DRAMMEN

| BYGN NR | KILOMETER | BYGNINGSTYPE                | ADRESSE                      | MATRIKEL GNR BNR | BEBYGD AREAL | ETG | BRUTTO GOLVFLATE | HOVED-MATERIALE | BYGGEAR       | TEGNINGER ARKIVNR | MERKNAD               | EGET SKEMA |
|---------|-----------|-----------------------------|------------------------------|------------------|--------------|-----|------------------|-----------------|---------------|-------------------|-----------------------|------------|
| 1       | 52,86     | Stasjonsbygning             | Strømsø Torg 1, 3000 Drammen |                  | 670          | 3   |                  | Teglmur         | 1863          | Ak 4149           |                       | X          |
| 2       | 52,81     | Trafikkhall                 | "                            |                  | 604          | 1   |                  | Betong          | 1977          | Ak 11291          |                       | X          |
| 3       | 52,79     | Administrasjonsbygning      | "                            |                  | 247          | 5   |                  | Betong          | 1977          | Ak 11291          |                       | X          |
| 4       | 52,81     | Personntunnel               | "                            |                  | 633          | 1   |                  | Betong          | 1977          | Ak 11291          |                       | X          |
| 5       | 52,75     | Platformtak I               | "                            |                  | 896          | 1   |                  | Betong          | 1963          | DdB. 18366.3      |                       | X          |
| 6       | 52,75     | Platformtak II              | "                            |                  | 896          | 1   |                  | Betong          | 1963          | DdB. 18366.3      |                       | X          |
| 7       | 52,85     | Stillverk og togekspedisjon | "                            |                  | 34           | 1   |                  | Tre             | 1974          | Ak 11278          |                       | X          |
| 8       | 52,70     | Velferdsbygg                | "                            |                  | 1527         | 2   |                  | Teglmur<br>Tre  | ca. 1880<br>? | Ak 10643          | Opprinnelig<br>ilgods | X          |
| 9       | 52,75     | Trallekur                   | "                            |                  | 284          | 1   |                  | Betong          | 1974          | Ak 11306          |                       | X          |
| 10      | 52,47     | Garderobe og spiserom       | "                            |                  | 88           | 1   |                  | Tre             |               |                   | B.avd.                |            |
| 11      | 52,49     | Garasje                     | "                            |                  | 28           | 1   |                  | Tre             |               |                   | B.avd.                |            |
| 12      | 52,52     | Garasjer (18 stk.)          | "                            |                  | 324          | 1   |                  | Tre/blikk       |               |                   |                       |            |
| 13      | 52,91     | Brannstasjon                | "                            |                  | 32           | 1   |                  | Tre             | 1944          |                   | Under bybrua          |            |

Forts.

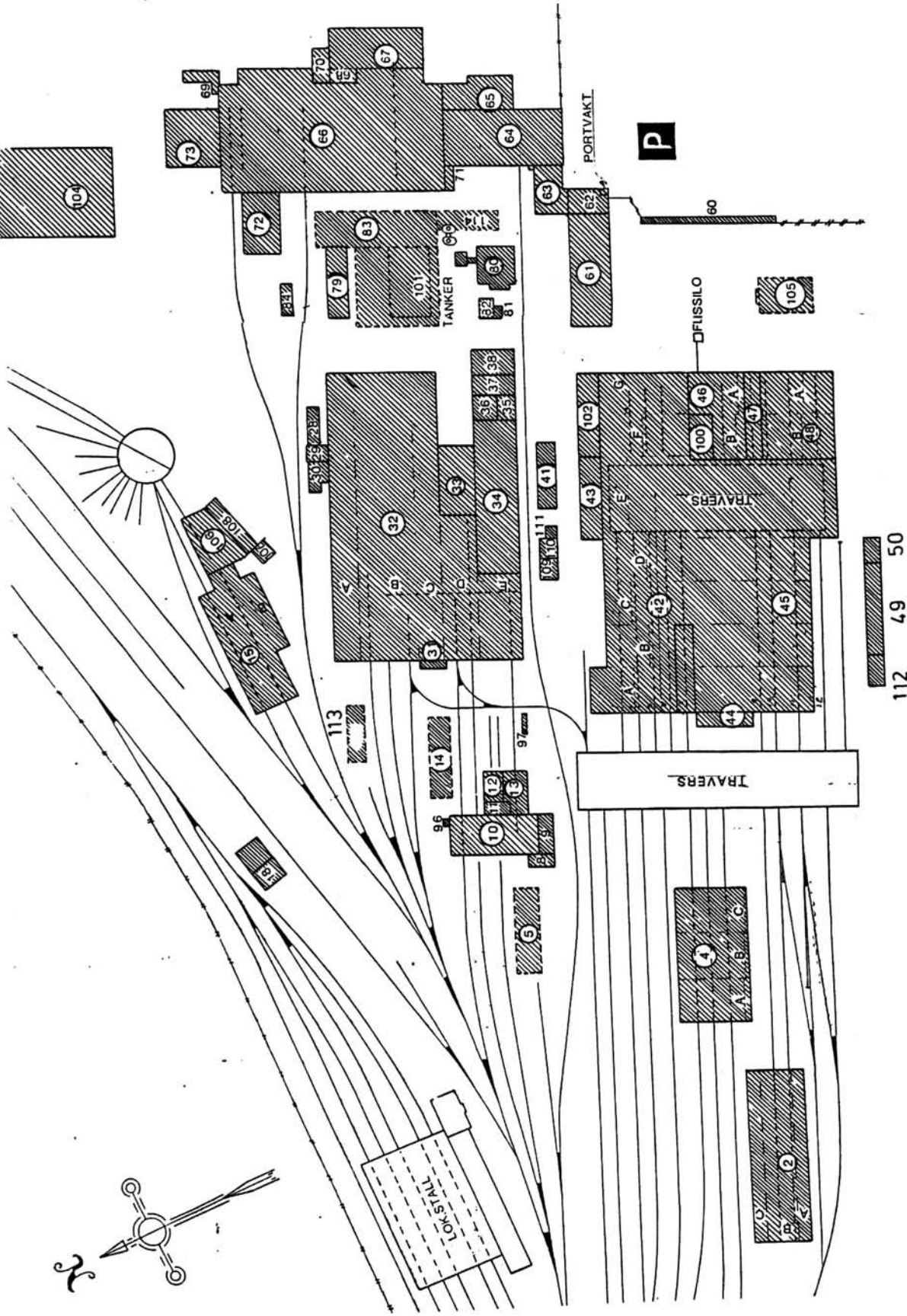

|   |  |
|---|--|
| SITUASJONS- Verkstedet Sundland                         |  |
| KART OVER: 142 Asker-Drammen                            |  |
| BANE-<br>STREKNING:                                     | 142 Asker-Drammen  |
| MÅLSTOKK: 1:2000  | DATO: 1985   |
| UTBNITT AV<br>LINJEKART NR.: D.d. SK-427                |  |
| BUSHOLDEPLASS I DIREKTE<br>TILKNYTNING TIL STASJONEN?   | JA <input type="checkbox"/> NEI <input type="checkbox"/> |
| DROJEMHOLOPLASS I DIREKTE<br>TILKNYTNING TIL STASJONEN? | JA <input type="checkbox"/> NEI <input type="checkbox"/> |

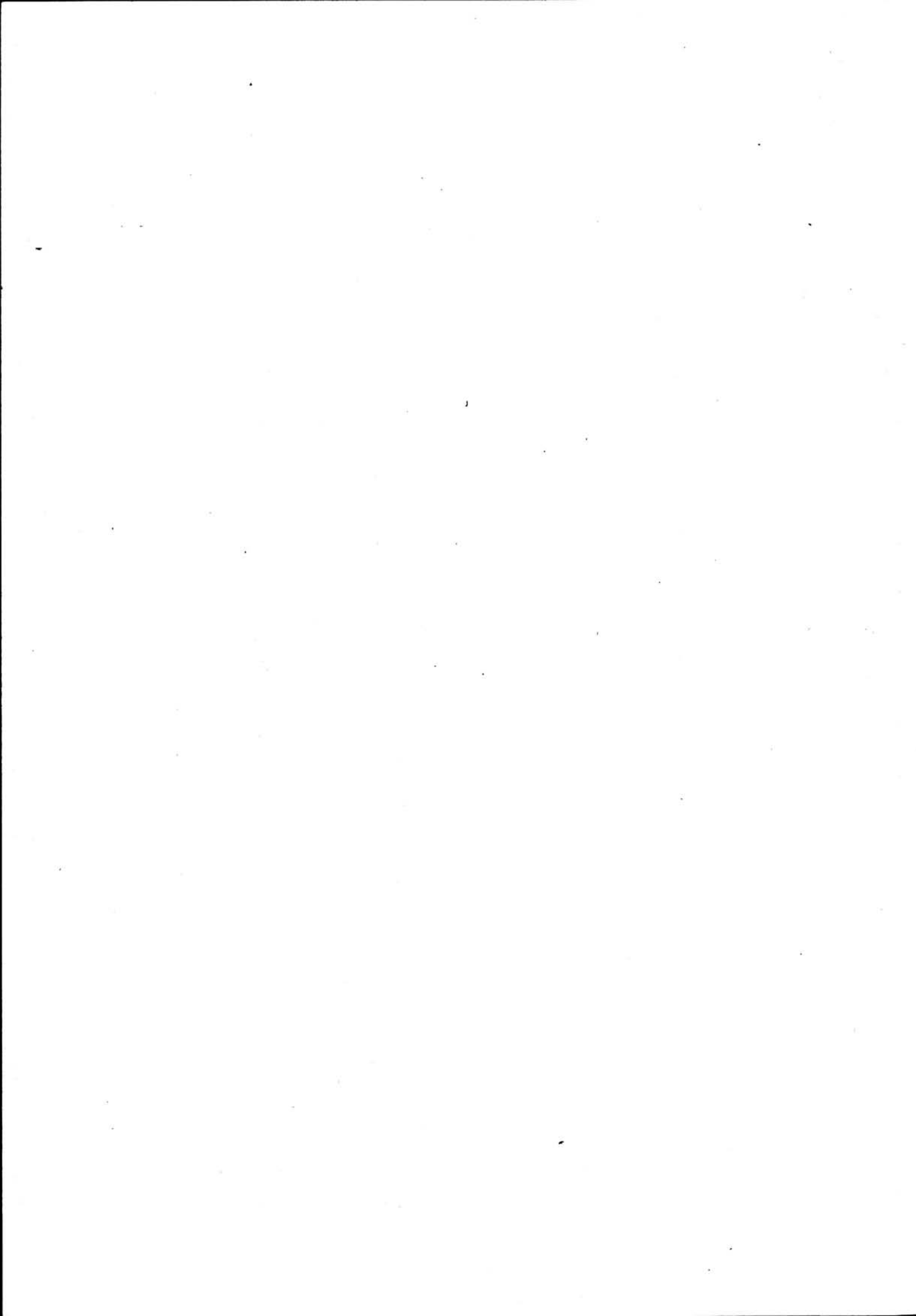

# NSB - REGISTRERING AV BYGNINGER

UTGITT:  
REVIDERT:

|            |                          |                            |          |
|------------|--------------------------|----------------------------|----------|
| STASJONSNR | STASJON/STREKKING/ANLEGG | BANE / BILROUTE            | DISTRIKT |
|            | ASKER - HEGGEDAL         | DRAMMENSBANEN M/SIDELINJER | DRAMMEN  |

| BYGN NR | KILOMETER | BYGNINGSTYPE | ADRESSE   | MATRIKkel GNR BNR | BEBYGD AREAL | ETG | BRUTTO GOLVFLATE | HOVED-MATERIALE | BYGGEGAR | TEGNINGER ARKIVNR | MERKNAD   | EGET SKJEVA |
|---------|-----------|--------------|-----------|-------------------|--------------|-----|------------------|-----------------|----------|-------------------|---|-------------|
|         | 25,43     | Uværsskur    | Bondivatn |                   | 10           | 1   |                  | Betong          | 1972     | Ak 11219/4-11     |   |             |
|         | 25,46     | Uværsskur    | Bondivatn |                   | 10           | 1   |                  | Betong          | 1972     | Ak 11219/4-11     |   |             |
|         | 27,00     | Uværsskur    | Gullhella |                   | 10           | 1   |                  | Betong          |          |                   | Prefabrikerert<br>(type som<br>Hallenskog<br>og Åsåker) |             |

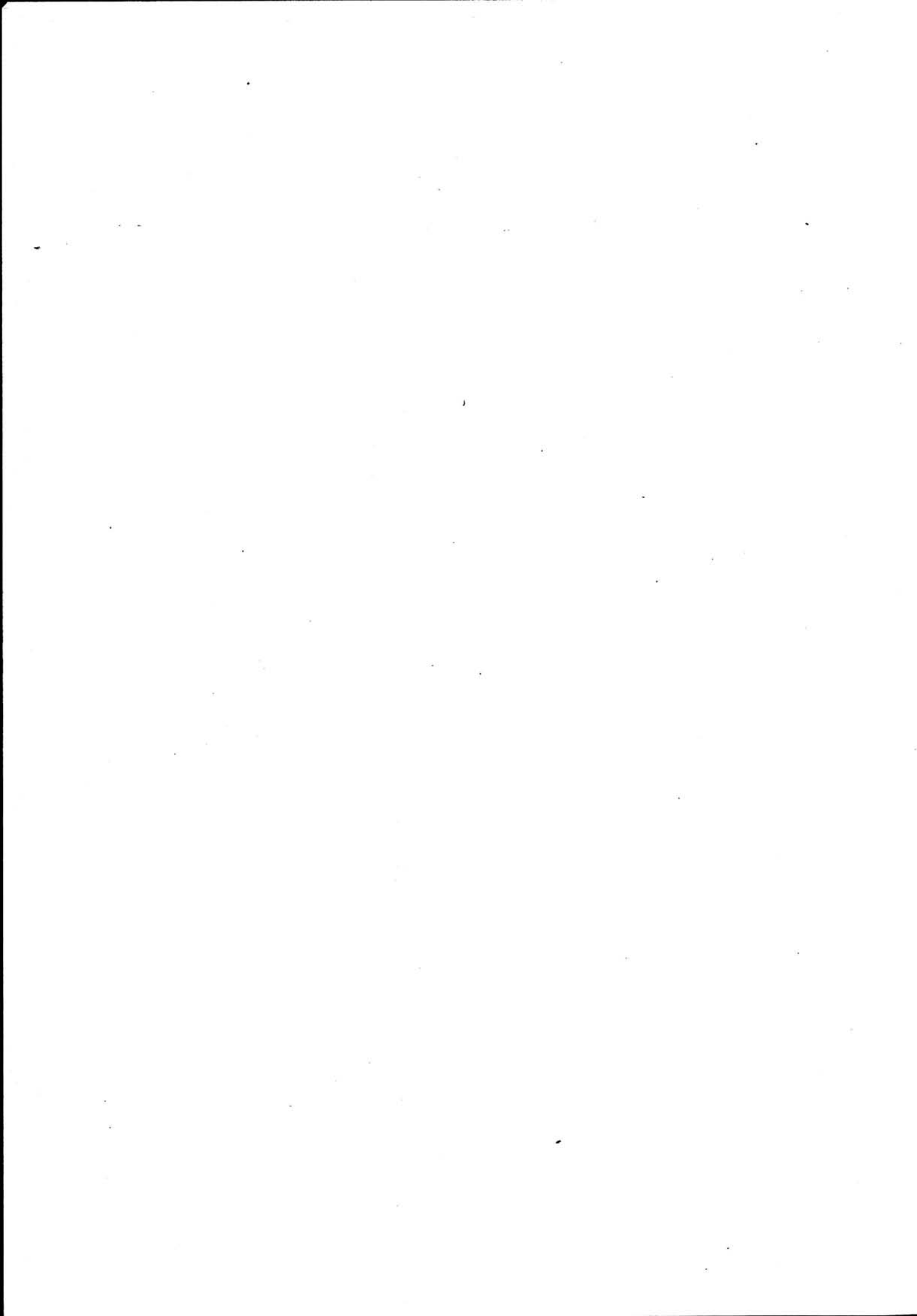



# NSB - REGISTRERING AV BYGNINGER

UTGITT:  
REVIDERT:

|                    |  |   |                     |
|--------------------|--|---|---------------------|
| STASJONSNR<br>1414 | STASJON/STREKNING/ANLEGG<br>HEGGEDAL STASJON | BANE/BILROUTE<br>DRAMMENSBANEN M/SIDELINJER | DISTRIKT<br>DRAMMEN |
|--------------------|--|---|---------------------|

| BYGNR | KILOMETER | BYGNINGSTYPE                 | ADRESSE       | MATRIKkel<br>GNR BNR | BEBYGD<br>AREAL | ETG | BRUTTO<br>GOLVFLATE | HOVED-<br>MATERIALE | BYGGEAR | TEGNINGER<br>ARKIVNR. | MERKNAD | EGET<br>SKJEMA |
|-------|-----------|------------------------------|---------------|----------------------|-----------------|-----|---------------------|---------------------|---------|-----------------------|---------|----------------|
| 1     | 29,85     | Stasjonsbygging              | 1380 Heggedal | 78/18                | 206             | 2   |                     | Tre                 | 1890    | Ak 4511               |         | X              |
| 2     | 29,85     | Bryggerhus,<br>transformator | "             | "                    | 50              | 1   |                     | Tegl                | 1890    | DdB.2369.4            |         | X              |

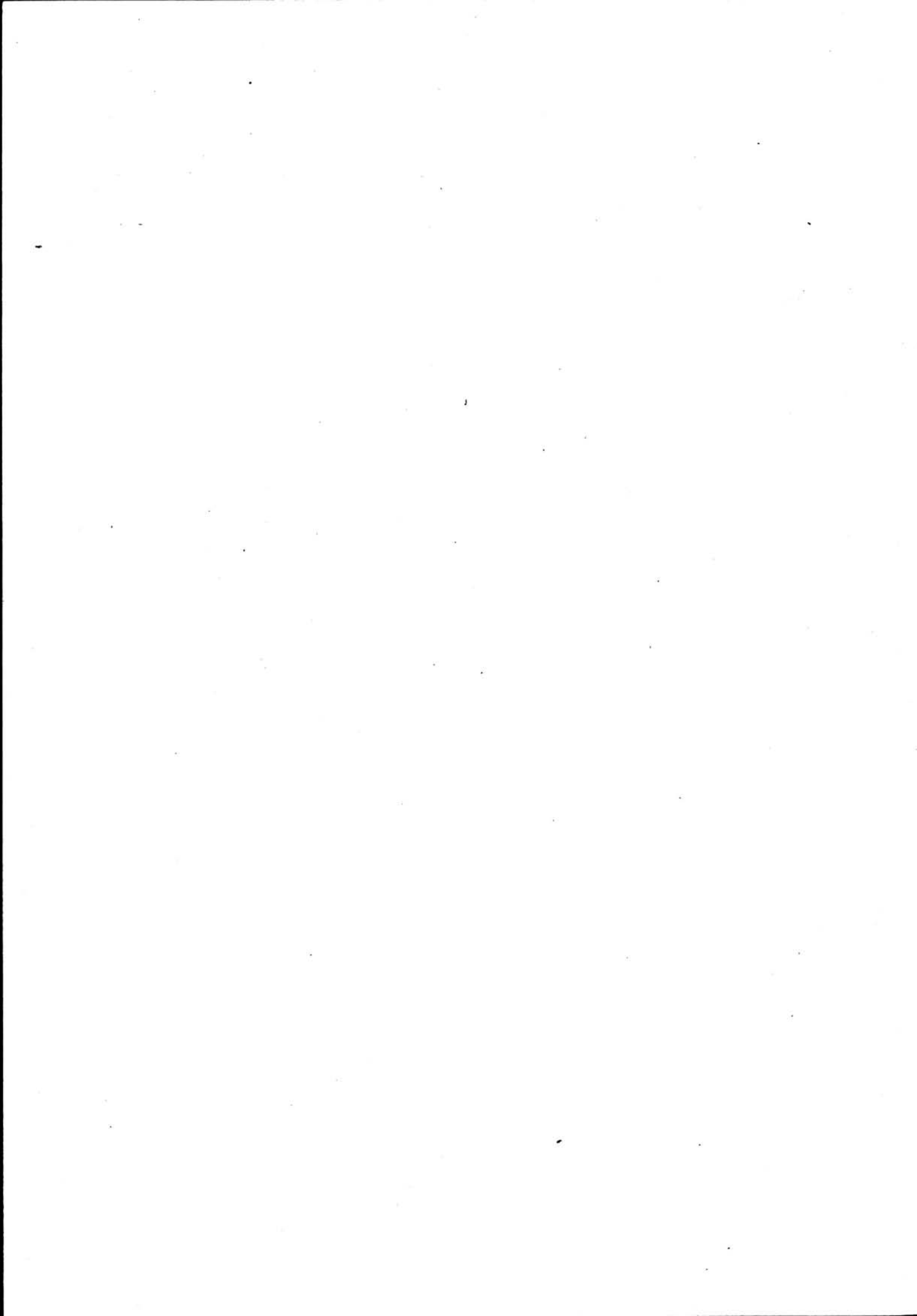

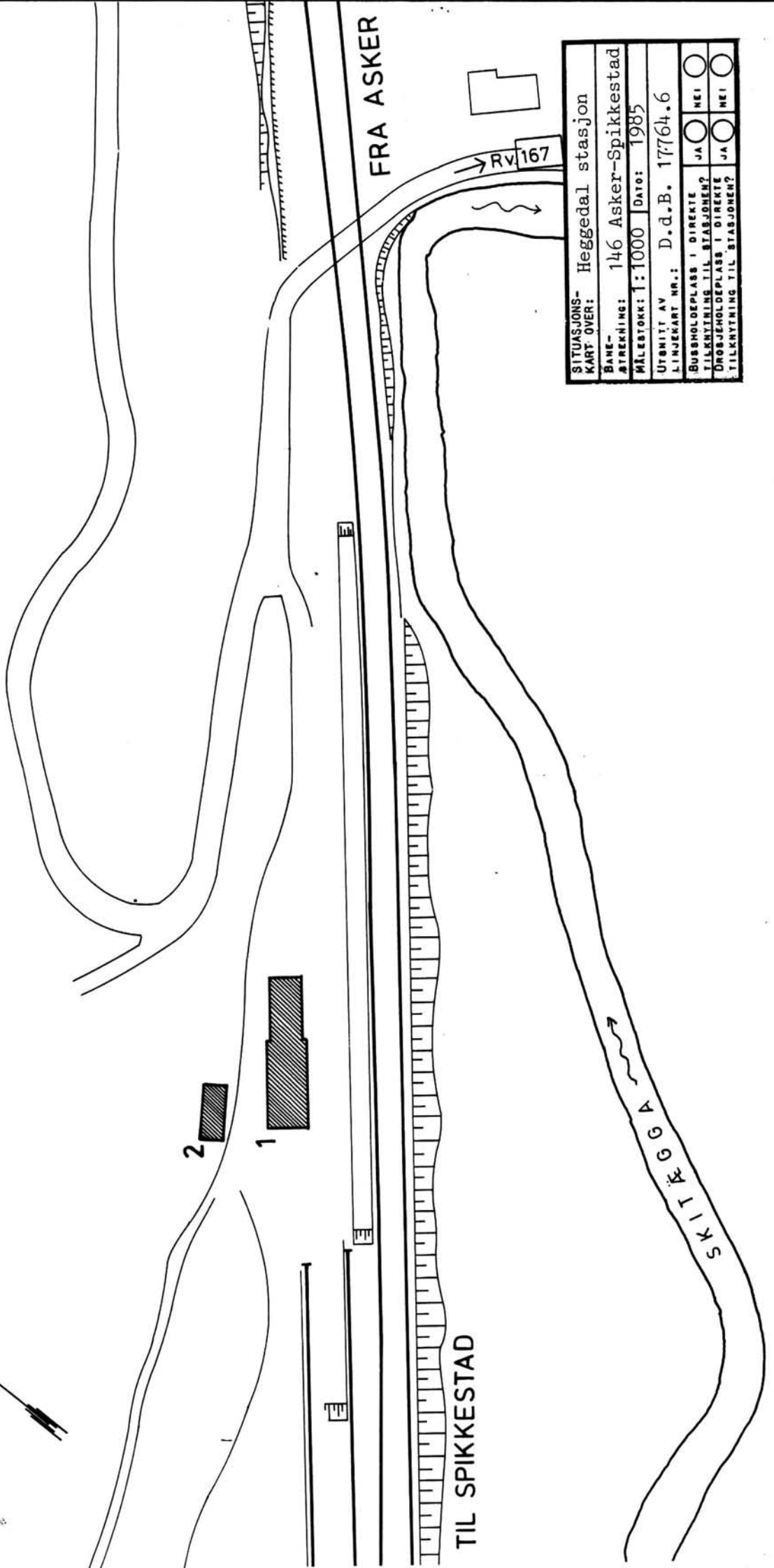

|   |  |
|---|--|
| SITUASJONS-<br>KART OVER:                               | Heggedal stasjon   |
| BANE-   |  |
| STREKNING:  | 146 Asker-Spikkestad                                     |
| MÅLSTOKK:   | 1:1000   |
| UTGITT AV   | Dato: 1985   |
| LINJEKART NR.:  | D.d.B. 17764.6   |
| BUSSHOLDEPLASS I DIREKTE<br>TILKNYTNING TIL STASJONEN?  | <input type="checkbox"/> JA <input type="checkbox"/> NEI |
| DRØJEHOLDEPLASS I DIREKTE<br>TILKNYTNING TIL STASJONEN? | <input type="checkbox"/> JA <input type="checkbox"/> NEI |

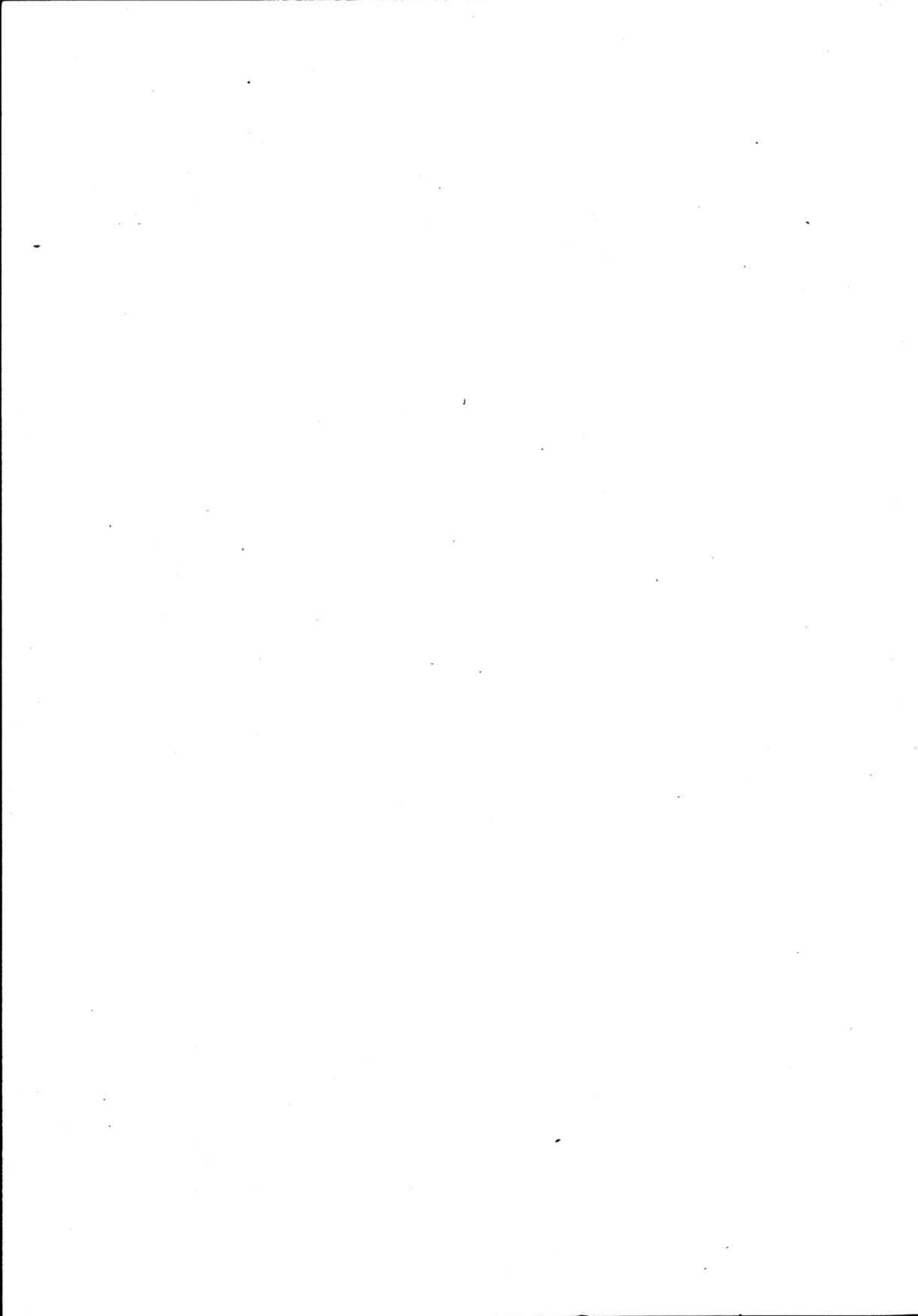

# NSB · REGISTRERING AV BYGNINGER

Bak/Had 0703.79

|                        |                                     |                     |                |
|------------------------|-------------------------------------|---------------------|----------------|
| NAVN<br>BYGNINGENS ART | HEGGEDAL STASJON<br>Stasjonsbygning | STASJONSNR.<br>1414 | BYGN.NR.<br>1  |
| BANESTREKNING          | 146 Asker - Spikkestad              | KILOMETER<br>29,85  |                |
| KOMMUNE.MATR.NR.       | Asker                               | GÅRDSNR.<br>78      | BRUKSNR.<br>18 |
| ADRESSE                | 1380 Heggedal                       | DISTRIKT<br>Drammen |                |

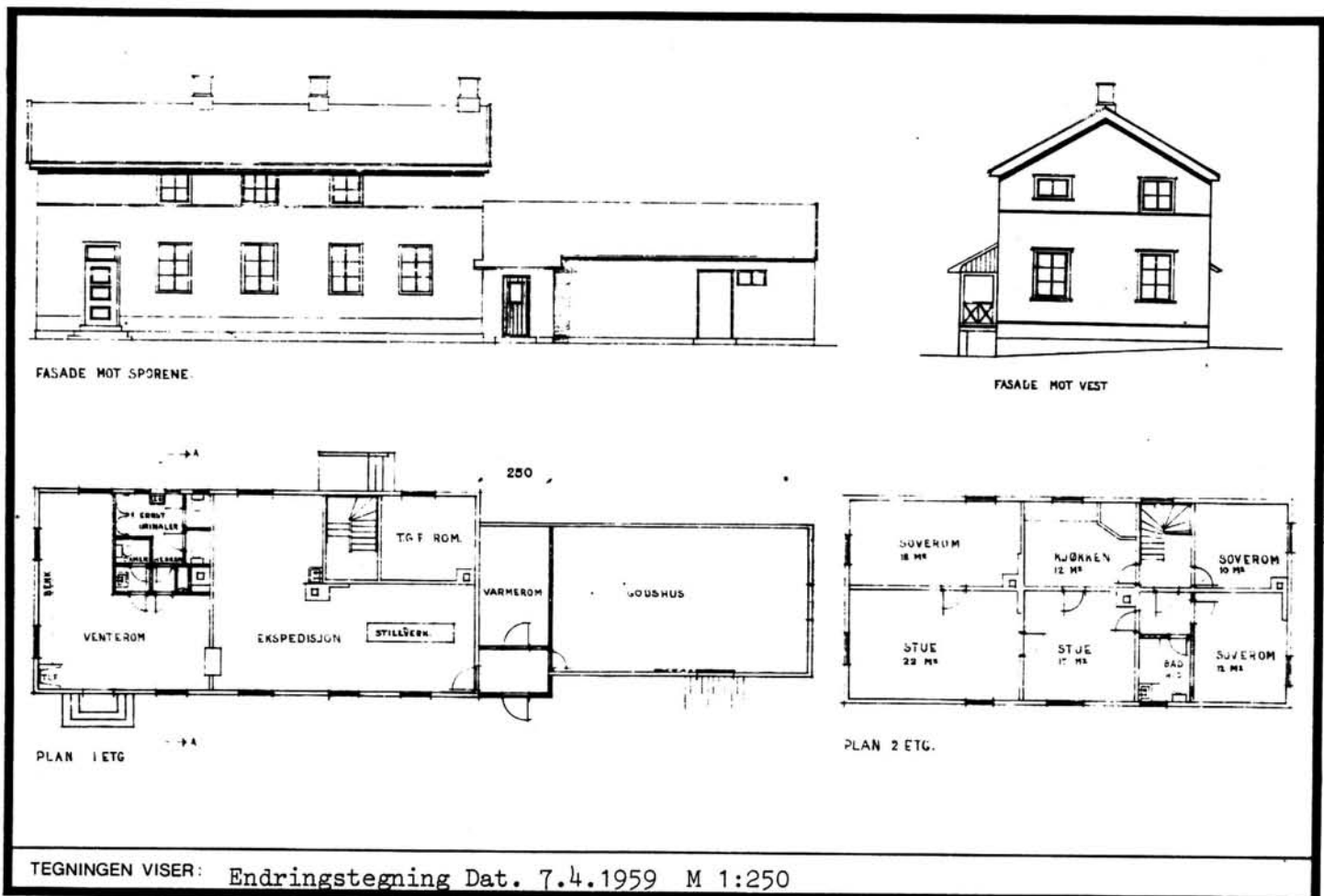

|                             |  |   |  |
|-----------------------------|--|---|--|
| OPPRINNELIG<br>BRUKSFORMÅL  | PRIMÆRT<br>Stasjonsbygning                                     | SEKUNDÆRT   |  |
| NAVÆRENDE<br>BRUKSFORMÅL    | PRIMÆRT<br>Stasjonsbygning<br>- Eksp. og venterom<br>- Godsrom | SEKUNDÆRT<br>- Toaletter - Hvilerom<br>- Bolig<br>- Overnatting | ANTALL<br>LEILIGHETER: 1<br>ANTALL<br>OVERNATTINGSROM: 1 |
| FORHOLD TIL<br>ANDRE HUS    | Del av anlegg - frittstående                                   |   |  |
| FYSISK MILJØ-<br>SAMMENHENG | Mindre tettsted  |   |  |

|            |                                     |                 |  |                          |   |
|------------|-------------------------------------|-----------------|--|--------------------------|---|
| VERNEVERDI | <input type="checkbox"/>            | PRIO-<br>RITERT | BYGNINGEN PRIORITERES SPEIELT SOM BEVA-<br>RINGSOBJEKT (EVT. INTERN NSB-FREDNING)  | <input type="checkbox"/> | BYGNINGEN ER FREDET I MEDHOLD AV LOV<br>OM KULTURMINNER |
|            | <input type="checkbox"/>            | HØY             | ENDRINGER SKAL IKKE FORETAS FØR ARKITEKTKONTORET HAR GODKJENT PLANENE. DETTE GJELDER<br>OGSÅ UTSKIFTING AV DØRER, VINDUER, KLEDNING, TAKTEKKING OSV. |                          |   |
|            | <input checked="" type="checkbox"/> | MIDDELS         |  |                          |   |
|            | <input type="checkbox"/>            | LAV             | ENDRINGER KAN FORETAS UTEN GODKJENNING FRA ARKITEKTKONTORET. DET HENVISES TIL GENE-<br>RELLE RÅD OG RETNINGSLINJER.                                  |                          |   |
|            | <input type="checkbox"/>            | INGEN           |  |                          |   |

|             |                          |                                    |                     |                                    |
|-------------|--------------------------|------------------------------------|---------------------|------------------------------------|
| DIMENSJONER | HOVEDMÅL<br>M 28,2 x 7,5 | BEBYGD<br>AREAL M <sup>2</sup> 206 | ANTALL<br>ETASJER 2 | BRUTTO<br>GOLVAREAL M <sup>2</sup> |
|-------------|--------------------------|------------------------------------|---------------------|------------------------------------|

|                        |   |              |                                  |
|------------------------|---|--------------|----------------------------------|
| BYGNINGSDEL            | TYPE.KONSTRUKSJON   | INSTALLASJON | MERKNAD                          |
| FUNDAMENT              | Ringmur, naturstein/betong (?)                                    | SKORSTEIN    | STK. 2                           |
| KJELLER<br>UNDERETASJE | Kryperom, trebjelkelag  | ELEKTRISITET | Innlagt                          |
| YTTERVEGG              | 1. Reisverk (?)<br>2. Bindingsverk                                | OPPVARMING   | PRIMÆRT: Elektrisk<br>SEKUNDÆRT: |
| FASADEKLEDNING         | 1. Stående panel, staffpanel<br>2. Liggende panel, vestlandspanel | VANN         | Innlagt                          |
| TAKFORM                | Saltak  | BAD          | Innlagt                          |
| TAKTEKKING             | 1. Flat rød tegl 2. Papp 3. Papp shingel                          | TOALETT      | TYPE: WC<br>ANTALL: 3            |

|         |  |                         |   |
|---------|--|-------------------------|---|
| VINDUER | Krysspostvinduer ("sveitser")  | DEKOR<br>INNSKRIPSJONER | Profilert bandfrise ved etasje-<br>skiller. Profilert gesims. |
| DØRER   | Oppr. godsport mot platform.<br>Godsdør mot N tettst. Fyllings-<br>dør mot baks. Øvr. skiftet. | INTERIØR                |   |

|                                     |            |  |
|-------------------------------------|------------|--|
| BYGGEÅR                             | ÅR<br>1890 | MERKNAD  |
| TILBYGGING<br>OMBYGGING<br>FLYTTING | ÅR<br>1928 | ENDRING<br>Tilbygd 6,20 m i 2. etasje mot vest.<br>Godshus i en etasje tilbygd mot Ø, ca. 12 m.<br>Diverse ominnredninger. |

|                           |                  |             |                       |                        |      |                    |
|---------------------------|------------------|-------------|-----------------------|------------------------|------|--------------------|
| VEDLIKEHOLDS-<br>TILSTAND | TILSTAND:<br>ÅR: | I GOD STAND | BEGYNNENDE<br>FORFALL | FRAMSKREDET<br>FORFALL | RUIN | EVT. FORFALLSÅRSÅK |
|                           | 1980             | X           |                       |                        |      |                    |
|                           |                  |             |                       |                        |      |                    |
|                           |                  |             |                       |                        |      |                    |

|               |             |                       |           |              |
|---------------|-------------|-----------------------|-----------|--------------|
| FARGESKJEMA   | OPPRINNELIG | NAVÆRENDE             | FRAMTIDIG | BYGGHERRER   |
| UTVENDIG VEGG |             | 4-5B5 Grå-gul-oransje |           | NSB          |
| VINDSKIER     |             | "                     |           | ARKITEKT     |
| GERIKTER      |             | "                     |           | BYGGMESTER   |
| VINDUER       |             | 4B3 Grågul            |           | BYGNINGSTYPE |
| DØRER         |             | 6D6 Lys brun          |           | STILPREG     |
| HJØRNEBORD    |             | 4-5B5                 |           |              |

|                                |         |
|--------------------------------|---------|
| TEGNINGER<br>(ARKIVHENVISNING) | Ak 4511 |
| ELDRE FOTOGRAF.                | Ja      |

|                       |                    |      |             |                 |
|-----------------------|--------------------|------|-------------|-----------------|
| ANDRE<br>OPPLYSNINGER | UTGITT             | DATO | REGISTR.    | DATO<br>26.3.85 |
|                       | RETTELSES-<br>BLAD | NR   | INNFØRT DEN | AV              |
|                       |                    | NR   | INNFØRT DEN | AV              |
|                       |                    | NR   | INNFØRT DEN | AV              |

# NSB · REGISTRERING AV BYGNINGER

Bak/Had 0703.79

|                        |   |                     |                |
|------------------------|---|---------------------|----------------|
| NAVN<br>BYGNINGENS ART | HEGGEDAL STASJON<br>Bryggerhus, transformator | STASJONSNR.<br>1414 | BYGN. NR.<br>2 |
| BANESTREKNING          | 146 Asker - Spikkestad                        | KILOMETER<br>29,85  |                |
| KOMMUNE. MATR. NR.     | Asker   | GÅRDSNR.<br>78      | BRUKSNR.<br>18 |
| ADRESSE                | 1380 Heggedal                                 | DISTRIKT<br>Drammen |                |

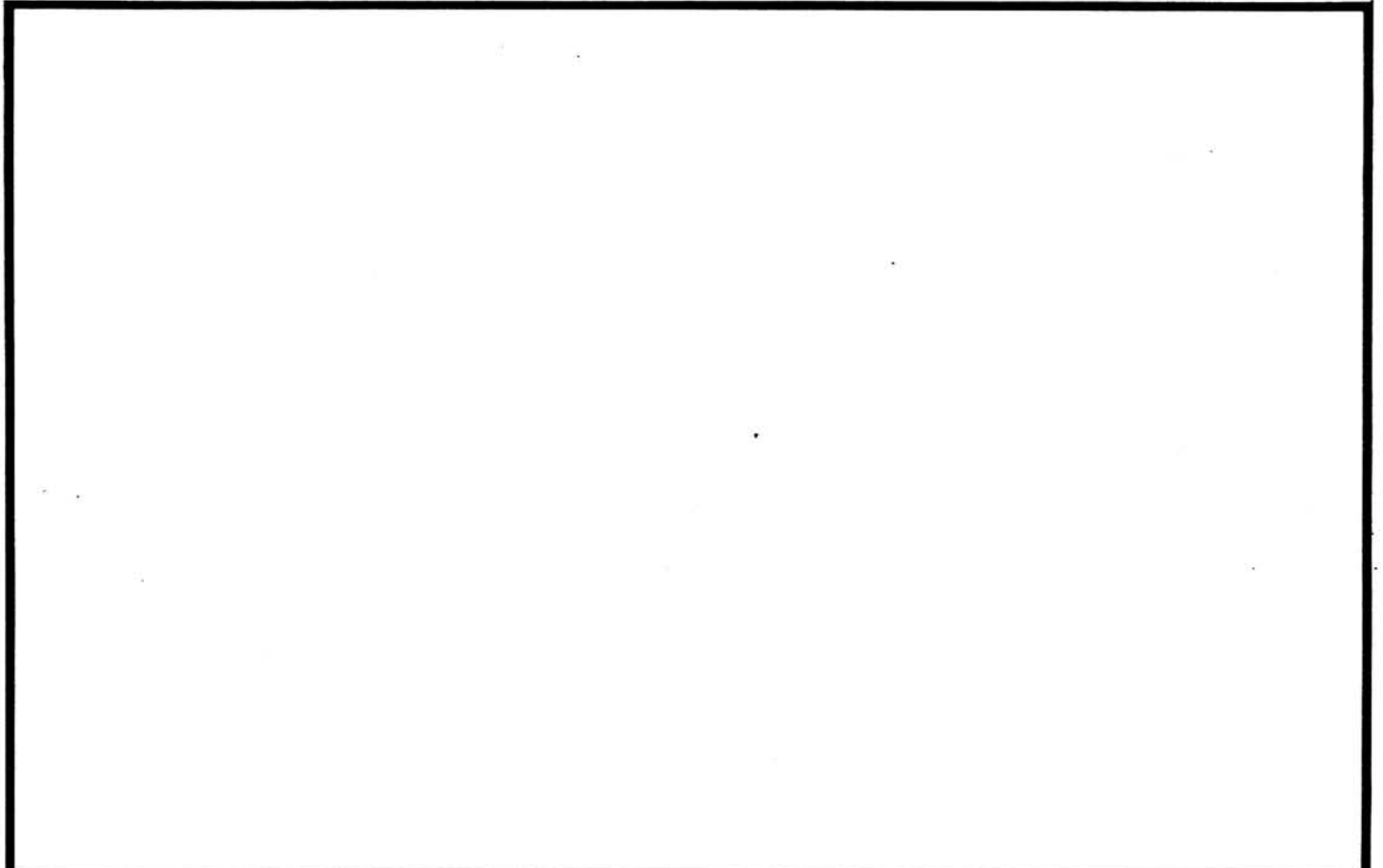

TEGNINGEN VISER:

|                             |                                 |           |  |
|-----------------------------|---------------------------------|-----------|--|
| OPPRINNELIG<br>BRUKSFORMÅL  | PRIMÆRT<br>Bryggerhus           | SEKUNDÆRT |  |
| NÅVÆRENDE<br>BRUKSFORMÅL    | PRIMÆRT<br>Omformer (i delarb.) | SEKUNDÆRT | ANTALL<br>LEILIGHETER: 0<br>ANTALL<br>OVERNATTINGSROM: 0 |
| FORHOLD TIL<br>ANDRE HUS    | Del av anlegg - frittstående    |           |  |
| FYSISK MILJØ-<br>SAMMENHENG | Mindre tettsted                 |           |  |

|            |  |  |  |
|------------|--|--|--|
| VERNEVERDI | <input type="checkbox"/> PRIO-<br>RITERT | BYGNINGEN PRIORITERES SPESIELT SOM BEVA-<br>RINGSOBJEKT (EVT. INTERN NSB-FREDNING)   | <input type="checkbox"/> BYGNINGEN ER FREDET I MEDHOLD AV LOV<br>OM KULTURMINNER |
|            | <input type="checkbox"/> HØY             | ENDRINGER SKAL IKKE FORETAS FØR ARKITEKTKONTORET HAR GODKJENT PLANENE. DETTE GJELDER<br>OGSÅ UTSKIFTING AV DØRER, VINDUER, KLEDNING, TAKTEKKING OSV. |  |
|            | <input type="checkbox"/> MIDDELS         |  |  |
|            | <input checked="" type="checkbox"/> LAV  | ENDRINGER KAN FORETAS UTEN GODKJENNING FRA ARKITEKTKONTORET. DET HENVISES TIL GENE-<br>RELLE RÅD OG RETNINGSLINJER.                                  |  |
|            | <input type="checkbox"/> INGEN           |  |  |

|             |                        |                                   |                     |                                    |
|-------------|------------------------|-----------------------------------|---------------------|------------------------------------|
| DIMENSJONER | HØVEDMÅL<br>M 11 x 4,6 | BEBYGD<br>AREAL M <sup>2</sup> 50 | ANTALL<br>ETASJER 1 | BRUTTO<br>GOLVAREAL M <sup>2</sup> |
|-------------|------------------------|-----------------------------------|---------------------|------------------------------------|

|                        |                    |              |                        |
|------------------------|--------------------|--------------|------------------------|
| BYGNINGSDEL            | TYPE.KONSTRUKSJON  | INSTALLASJON | MERKNAD                |
| FUNDAMENT              | Ringmur, betong(?) | SKORSTEIN    | STK. 1                 |
| KJELLER<br>UNDERETASJE |                    | ELEKTRISITET | Innlagt                |
| YTTERVEGG              | Teglmur            | OPPVARMING   | PRIMÆRT:<br>SEKUNDÆRT: |
| FASADEKLEDNING         | Ingen              | VANN         | Ikke innlagt           |
| TAKFORM                | Saltak             | BAD          |                        |
| TAKTEKNING             | Krum rød tegl      | TOALETT      | TYPE:<br>ANTALL: 0     |

|         |                                |                         |                              |
|---------|--------------------------------|-------------------------|------------------------------|
| VINDUER | Knust, tettset igjen           | DEKOR<br>INNSKRIPSJONER | Murte teglbuer over vinduer. |
| DØRER   | Oppr.: 1 panelt, 1 fyllingsdør | INTERIØR                |                              |

|                                     |         |   |
|-------------------------------------|---------|---|
| BYGGÅR                              | AR 1890 | MERKNAD   |
| TILBYGGING<br>OMBYGGING<br>FLYTTING | AR      | ENDRING<br>Garasje bygd inntil mot nord (bindingsverk, panelt). |

| VEDLIKEHOLDS-<br>TILSTAND | TILSTAND: | I GOD STAND | BEGYNNENDE<br>FORFALL | FRAMSKREDET<br>FORFALL | RUIN | EVT. FORFALLSÅRSÅK   |
|---------------------------|-----------|-------------|-----------------------|------------------------|------|--|
|                           | AR:       |             |                       |                        |      |  |
|                           | 1980      |             |                       | x                      |      | Taket ødelagt, provisorisk reparert.<br>Teglmur sprukket. Vinduer knust. |
|                           |           |             |                       |                        |      |  |
|                           |           |             |                       |                        |      |  |

|               |             |             |           |                  |
|---------------|-------------|-------------|-----------|------------------|
| FARGESKJEMA   | OPPRINNELIG | NAVÆRENDE   | FRAMTIDIG | BYGGHERRE<br>NSB |
| UTVENDIG VEGG |             | Rød tegl    |           | ARKITEKT         |
| VINDSKIER     |             |             |           | BYGGMESTER       |
| GERIKTER      |             |             |           | BYGNINGSTYPE     |
| VINDUER       |             | 1C3 Lys grå |           | STILPREG         |
| DØRER         |             | 1C3         |           |                  |
| HJØRNEBORD    |             |             |           |                  |

|                                |              |
|--------------------------------|--------------|
| TEGNINGER<br>(ARKIVHENVISNING) | Dd.B. 2369.4 |
| ELDRE FOTOGRAF.                | Ja           |

|                       |                   |                    |      |             |         |
|-----------------------|-------------------|--------------------|------|-------------|---------|
| ANDRE<br>OPPLYSNINGER | Bør og kan rives. | UTGITT             | DATO | REGISTR.    | DATO    |
|                       |                   |                    |      |             | 26.3.85 |
|                       |                   | RETTELSES-<br>BLAD | NR   | INNFORT DEN | AV      |
|                       |                   |                    | NR   | INNFORT DEN | AV      |
| NR                    | INNFORT DEN       |                    | AV   |             |         |



# NSB - REGISTRERING AV BYGNINGER

UTGITT:  
REVIDERT:

| STASJONSNR |           | STASJON/STREKNING/ANLEGG |            |                   | BANE/BILROUTE |     |                  |                 | DRAMMENSBANEN M/SIDELINJER |                    |   | DISTRIKT    |  |
|------------|-----------|--------------------------|------------|-------------------|---------------|-----|------------------|-----------------|----------------------------|--------------------|---|-------------|--|
|            |           | HEGGEDAL - RØYKEN        |            |                   |               |     |                  |                 |                            |                    |   | DRAMMEN     |  |
| BYGN NR    | KILOMETER | BYGNINGSTYPE             | ADRESSE    | MATRIKkel GNR BNR | BEBYGD AREAL  | ETG | BRUTTO GOLVFLATE | HØVED-MATERIALE | BYGGEAR                    | TEGNINGER ARKIVNR. | MERKNAD   | EGET SKJEMA |  |
|            | 30,89     | Uværsskur                | Hallenskog |                   | 10            | 1   |                  | Betong          | 1985                       |                    | Prefabrikeret<br>(type som<br>Gullhella<br>og Åsåker) |             |  |
|            | 30,92     | Hvilebu                  | Hallenskog |                   | 12            | 1   |                  | Tre             | 1947                       |                    |   |             |  |



# NSB - REGISTRERING AV BYGNINGER

UTGITT:  
REVIDERT:

| STASJONSNR<br>1415 |           | STASJON/STREKNING/ANLEGG<br>RØYKEN SATSJON |             | BANE/BILROUTE<br>DRAMMENSBANEN M/SIDELINJER |                 | DISTRIKT<br>DRAMMEN |                     |                     |          |                                     |                |                |
|--------------------|-----------|--|-------------|---|-----------------|---------------------|---------------------|---------------------|----------|-------------------------------------|----------------|----------------|
| BYGN<br>NR         | KILOMETER | BYGNINGSTYPE                               | ADRESSE     | MATRIKSEL<br>GNR BNR                        | BEBYGD<br>AREAL | ETG                 | BRUTTO<br>GOLVFLATE | HØVED-<br>MATERIALE | BYGGEGAR | TEGNINGER<br>ARKIVNR                | MERKNAD        | EGET<br>SKJEMA |
| 1                  | 34,45     | Stasjonsbygning                            | 3440 Røyken |   | 122             | 2                   |                     | Tre                 | 1870     | Ak 4513<br>Vestb. Huse<br>No. 35-39 | "Askertypen" X | X              |
| 2                  | 34,42     | Godshus                                    | "           |   | 125             | 1                   |                     | Tre                 | 1870     | DdB.20460.6                         |                | X              |
| 3                  | 34,24     | Lager, hvile- og<br>redskapsbu             | "           |   | 191             | 1                   |                     | Tre                 |          |                                     |                |                |

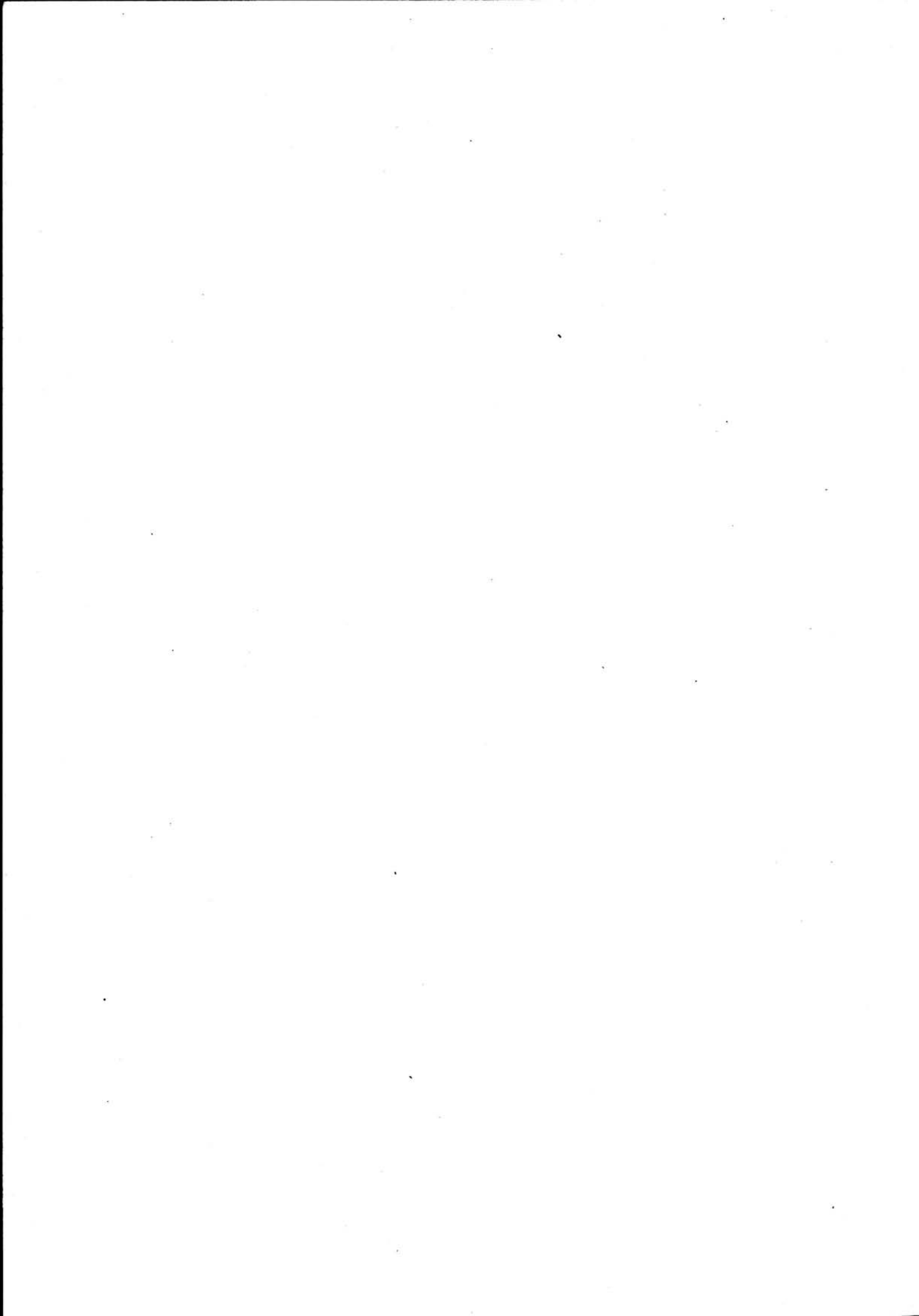

N.

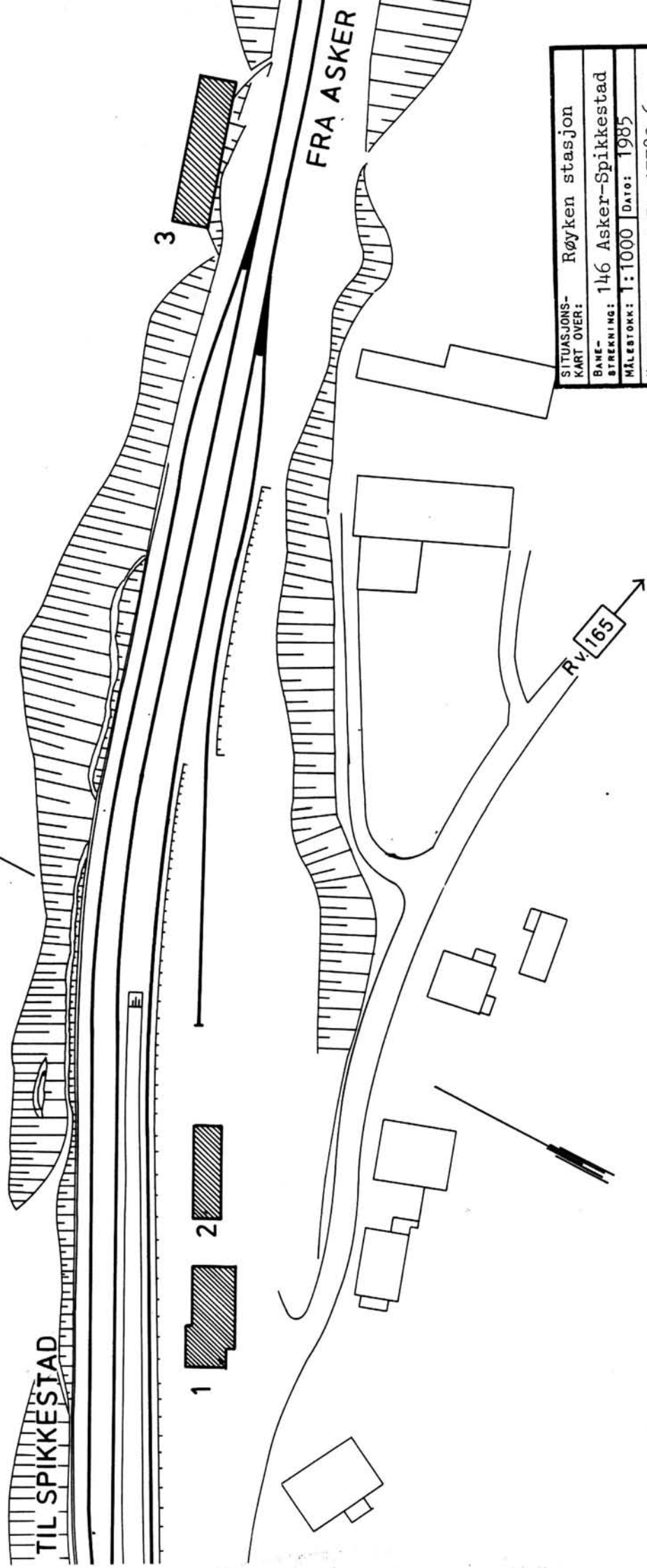

|  |                      |                       |
|--|----------------------|-----------------------|
| SITUASJONS-<br>KART OVER:                                | Røyken stasjon       |                       |
| BANE-<br>STREKNING:                                      | 146 Asker-Spikkestad |                       |
| MÅLESTOKK:   | 1:1000               | DATE: 1985            |
| UTSNITT AV<br>LINJEMART NR.:                             | D.d.B. 17783.6       |                       |
| BUSHOLDEPLASS I DIREKTE<br>TILKNYTNING TIL STASJONEN?    | JA                   | <input type="radio"/> |
| MEI  | MEI                  | <input type="radio"/> |
| DROBJEHOLDEPLASS I DIREKTE<br>TILKNYTNING TIL STASJONEN? | JA                   | <input type="radio"/> |
| MEI  | MEI                  | <input type="radio"/> |

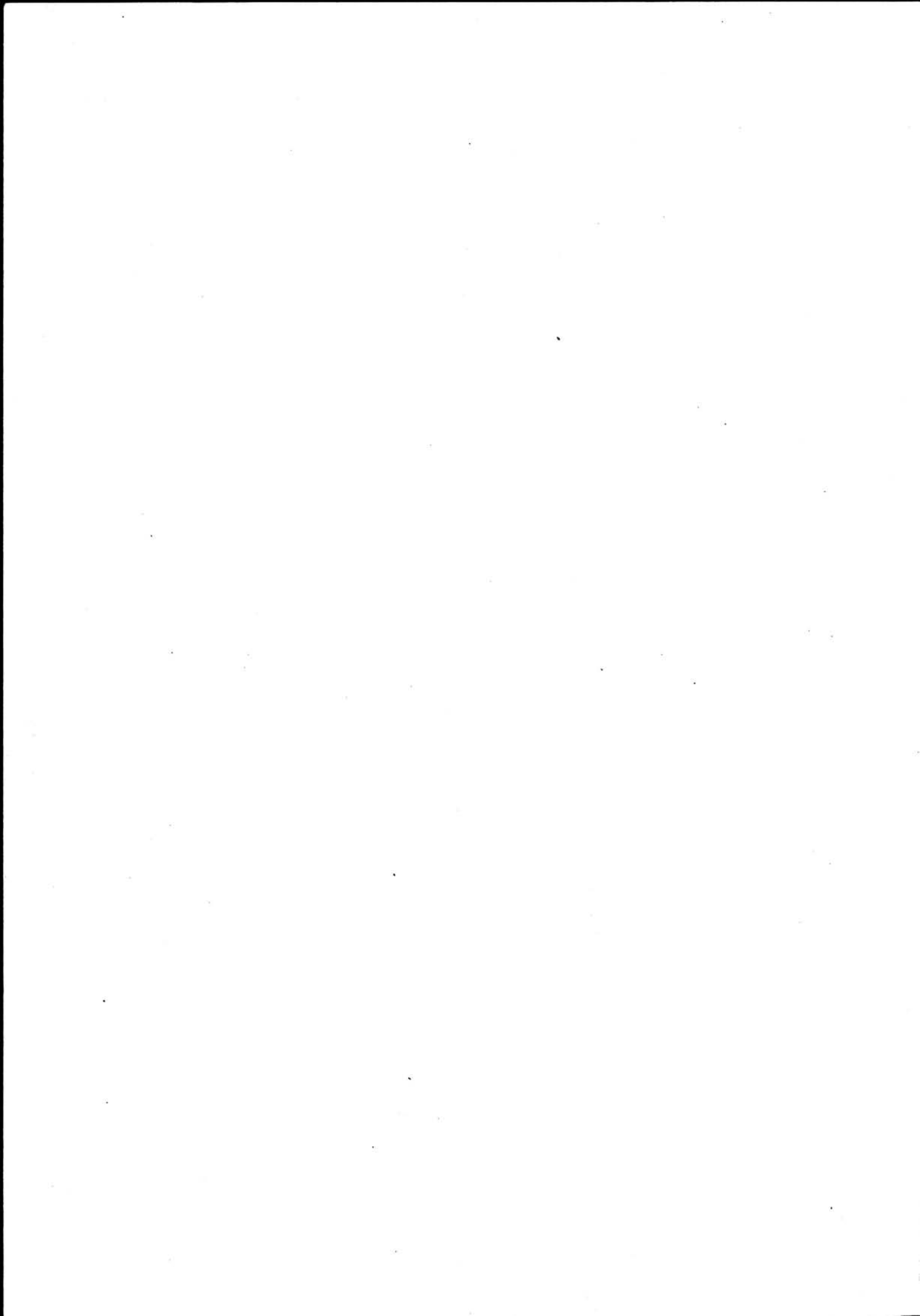

# NSB · REGISTRERING AV BYGNINGER

Bak/Had 0703.79

|                        |                                   |                     |               |
|------------------------|-----------------------------------|---------------------|---------------|
| NAVN<br>BYGNINGENS ART | RØYKEN STASJON<br>Stasjonsbygning | STASJONSNR.<br>1415 | BYGN.NR.<br>1 |
| BANESTREKNING          | 146 Asker - Spikkestad            | KILOMETER<br>34,45  |               |
| KOMMUNE.MATR.NR.       | Røyken                            | GÅRDSNR.            | BRUKSNR.      |
| ADRESSE                | 3440 Røyken                       | DISTRIKT<br>Drammen |               |

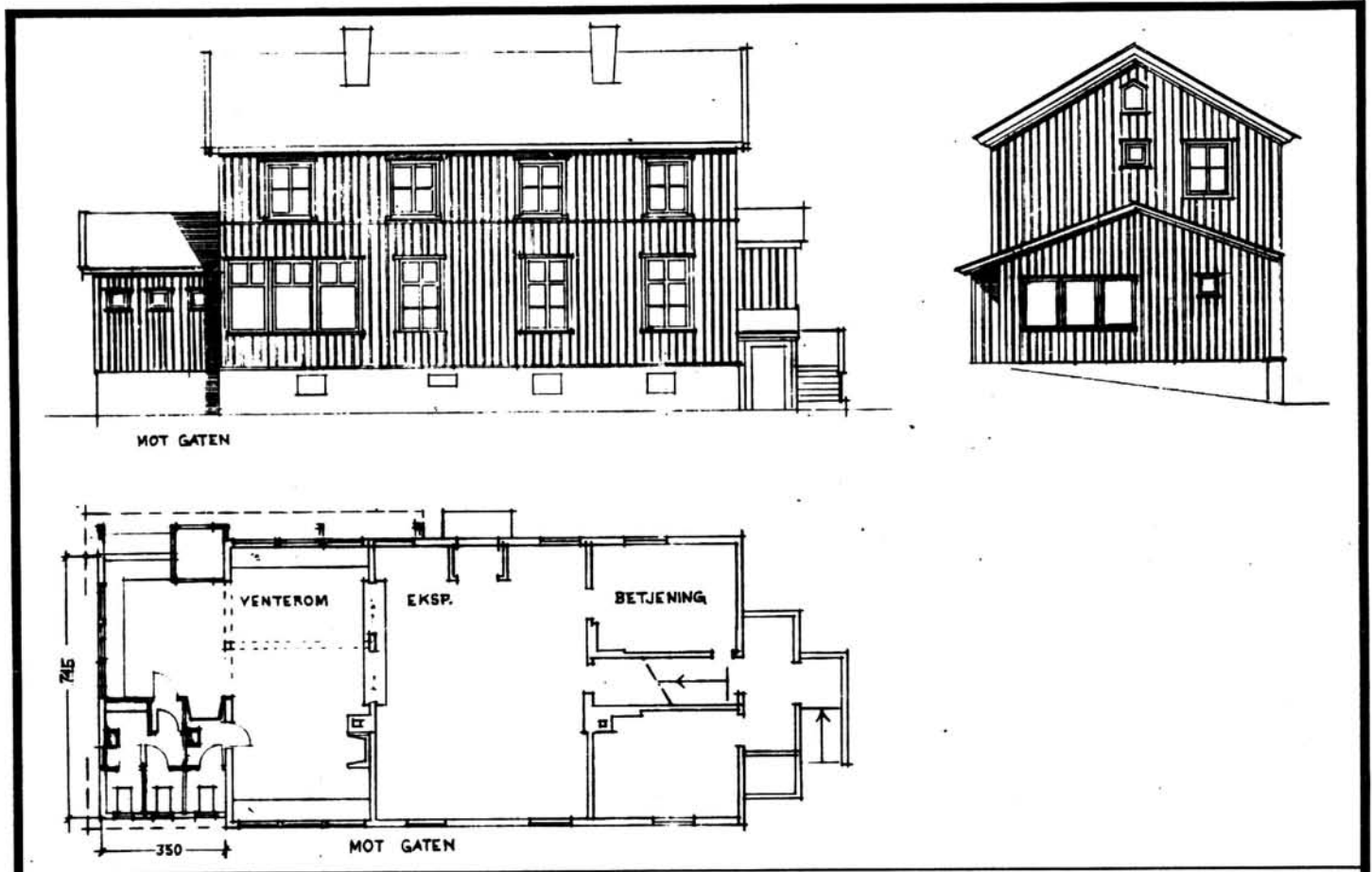
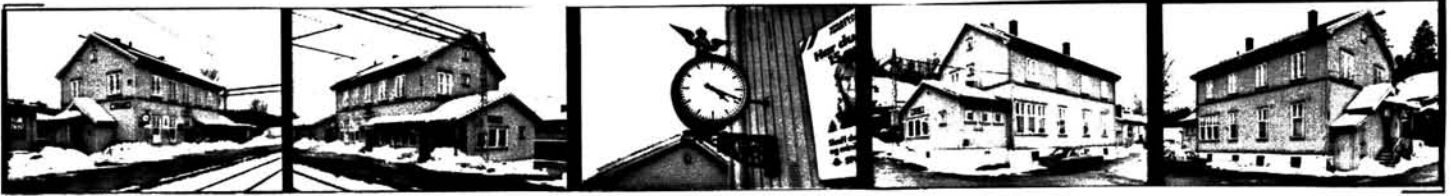

TEGNINGEN VISER: Orig.tegn. Dat. 15.12.1865 Endringstegn. Dat. 12.11.1955 M 1:200

|                             |   |   |  |
|-----------------------------|---|---|--|
| OPPRINNELIG<br>BRUKSFØRMÅL  | PRIMÆRT<br>Stasjonsbygning<br>- Ekspedisjon og venterom<br>- Parnerom | SEKUNDÆRT<br>- Bolig<br>- Overnattingsrom |  |
| NAVÆRENDE<br>BRUKSFØRMÅL    | PRIMÆRT<br>Stasjonsbygning<br>- Ekspedisjon<br>- Venterom             | SEKUNDÆRT<br>- Bolig<br>- Overnatting     | ANTALL<br>LEILIGHETER: 1<br>ANTALL<br>OVERNATTINGSROM: 1 |
| FORHOLD TIL<br>ANDRE HUS    | Del av anlegg - frittstående  |   |  |
| FYSISK MILJØ-<br>SAMMENHENG | Mindre tettsted   |   |  |

|            |   |   |   |
|------------|---|---|---|
| VERNEVERDI | <input type="checkbox"/> PRIORITERT         | BYGNINGEN PRIORITERES SPESIELT SOM BEVARINGSOBJEKT (EVT. INTERN NSB-FREDNING)   | <input type="checkbox"/> BYGNINGEN ER FREDET I MEDHOLD AV LOV OM KULTURMINNER |
|            | <input type="checkbox"/> HØY                | ENDRINGER SKAL IKKE FORETAS FØR ARKITEKTKONTORET HAR GODKJENT PLANENE. DETTE GJELDER OGSÅ UTSKIFTING AV DØRER, VINDUER, KLEDNING, TAKTEKKING OSV. |   |
|            | <input checked="" type="checkbox"/> MIDDELS |   |   |
|            | <input type="checkbox"/> LAV                | ENDRINGER KAN FORETAS UTEN GODKJENNING FRA ARKITEKTKONTORET. DET HENVISES TIL GENERELLE RÅD OG RETNINGSLINJER.                                    |   |
|            | <input type="checkbox"/> INGEN              |   |   |

|             |               |                                |     |                   |   |                                    |
|-------------|---------------|--------------------------------|-----|-------------------|---|------------------------------------|
| DIMENSJONER | HOVED'ÅL<br>M | BEBYGD<br>AREAL M <sup>2</sup> | 122 | ANTALL<br>ETASJER | 2 | BRUTTO<br>GOLVAREAL M <sup>2</sup> |
|-------------|---------------|--------------------------------|-----|-------------------|---|------------------------------------|

| BYGNINGSDEL            | TYPE.KONSTRUKSJON   | INSTALLASJON | MERKNAD                              |
|------------------------|---|--------------|--------------------------------------|
| FUNDAMENT              | 1. Ringmur, fuget naturstein<br>2. Ringmur, betong            | SKORSTEIN    | STK. 2                               |
| KJELLER<br>UNDERETASJE | 1. Kjeller, trebjelkelag<br>2. Kryperom, ?                    | ELEKTRISITET | Innlagt                              |
| YTTERVEGG              | 1. Laftet plank<br>2. Bindingsverk                            | OPPVARMING   | PRIMÆRT: Elektrisk<br>SEKUNDÆRT: Ved |
| FASADEKLEDNING         | 1. Stående panel, skyggepanel<br>2. Stående panel, staffpanel | VANN         | Innlagt                              |
| TAKFORM                | Saltak  | BAD          | Innlagt                              |
| TAKTEKING              | Flat rød tegl   | TOALETT      | TYPE: WC<br>ANTALL: 4                |

|         |                        |                         |            |
|---------|------------------------|-------------------------|------------|
| VINDUER | Alle skiftet           | DEKOR<br>INNSKRIPSJONER |            |
| DØRER   | Alle skiftet (panelte) | INTERIØR                | Platekledt |

|                                     |                    |         |  |
|-------------------------------------|--------------------|---------|--|
| BYGGÅR                              | AR<br>1870         | MERKNAD |  |
| TILBYGGING<br>OMBYGGING<br>FLYTTING | AR<br>1926<br>1956 | ENDRING | Påbygd full 2. etg., leiligheten i sin helhet i 2. etg.<br>Tilbygd i en etg. ved begge gavler, toaletter mot vest,<br>personalinngang mot øst. |

| VEDLIKEHOLDS-<br>TILSTAND | TILSTAND: | I GOD STAND | BEGYNNENDE<br>FORFALL | FRAMSKREDET<br>FORFALL | RUIN | EVT. FORFALLSÅRSÅK |
|---------------------------|-----------|-------------|-----------------------|------------------------|------|--------------------|
|                           | ÅR:       |             |                       |                        |      |                    |
|                           | 1980      | x           |                       |                        |      |                    |
|                           |           |             |                       |                        |      |                    |
|                           |           |             |                       |                        |      |                    |

| FARGESKJEMA   | OPPRINNELIG | NAVÆRENDE                      | FRAMTIDIG | BYGGHERRE   |
|---------------|-------------|--------------------------------|-----------|---|
| UTVENDIG VEGG |             | 4B4 Grågul                     |           | NSB   |
| VINDSKIER     |             | 4B4, Hvite                     |           | ARKITEKT<br>G.S. Bull   |
| GERIKTER      |             | 4B4                            |           | BYGGMESTER  |
| VINDUER       |             | Hvite                          |           |   |
| DØRER         |             | 1D3-4 Grågrønn, klar lakk, 4B4 |           | BYGNINGSTYPE<br>Oppr. "Mellomst. for Dr.<br>Randfj. Jernb." "Askert." |
| HJØRNEBORD    |             | 4B4                            |           | STILPREG  |

|                                |   |
|--------------------------------|---|
| TEGNINGER<br>(ARKIVHENVISNING) | Ak 4513<br>Oppr. tegn.: Vestb. Huse No. 35-39                 |
| ELDRE FOTOGRAF                 | Ja. Foto som viser stasjonen i ca. 1907 henger i venterommet. |

|                       |   |                    |             |             |                 |
|-----------------------|---|--------------------|-------------|-------------|-----------------|
| ANDRE<br>OPPLYSNINGER | Natursteinsmuren påstøpt betong, hele<br>stasjonsbygningen hevet. | UTGITT             | DATO        | REGISTR.    | DATO<br>27.3.85 |
|                       |   | RETTELSES-<br>BLAD | NR          | INNFORT DEN | AV              |
|                       |   |                    | NR          | INNFORT DEN | AV              |
|                       |   | NR                 | INNFORT DEN | AV          |                 |



# NSB · REGISTRERING AV BYGNINGER

Bak/Had 0703.79

|                        |                           |                     |               |
|------------------------|---------------------------|---------------------|---------------|
| NAVN<br>BYGNINGENS ART | RØYKEN STASJON<br>Godshus | STASJONSNR.<br>1415 | BYGN.NR.<br>2 |
| BANESTREKNING          | 146 Asker - Spikkestad    | KILOMETER<br>34,42  |               |
| KOMMUNE.MATR.NR.       | Røyken                    | GÅRDSNR.            | BRUKSNR.      |
| ADRESSE                | 3440 Røyken               | DISTRIKT<br>Drammen |               |

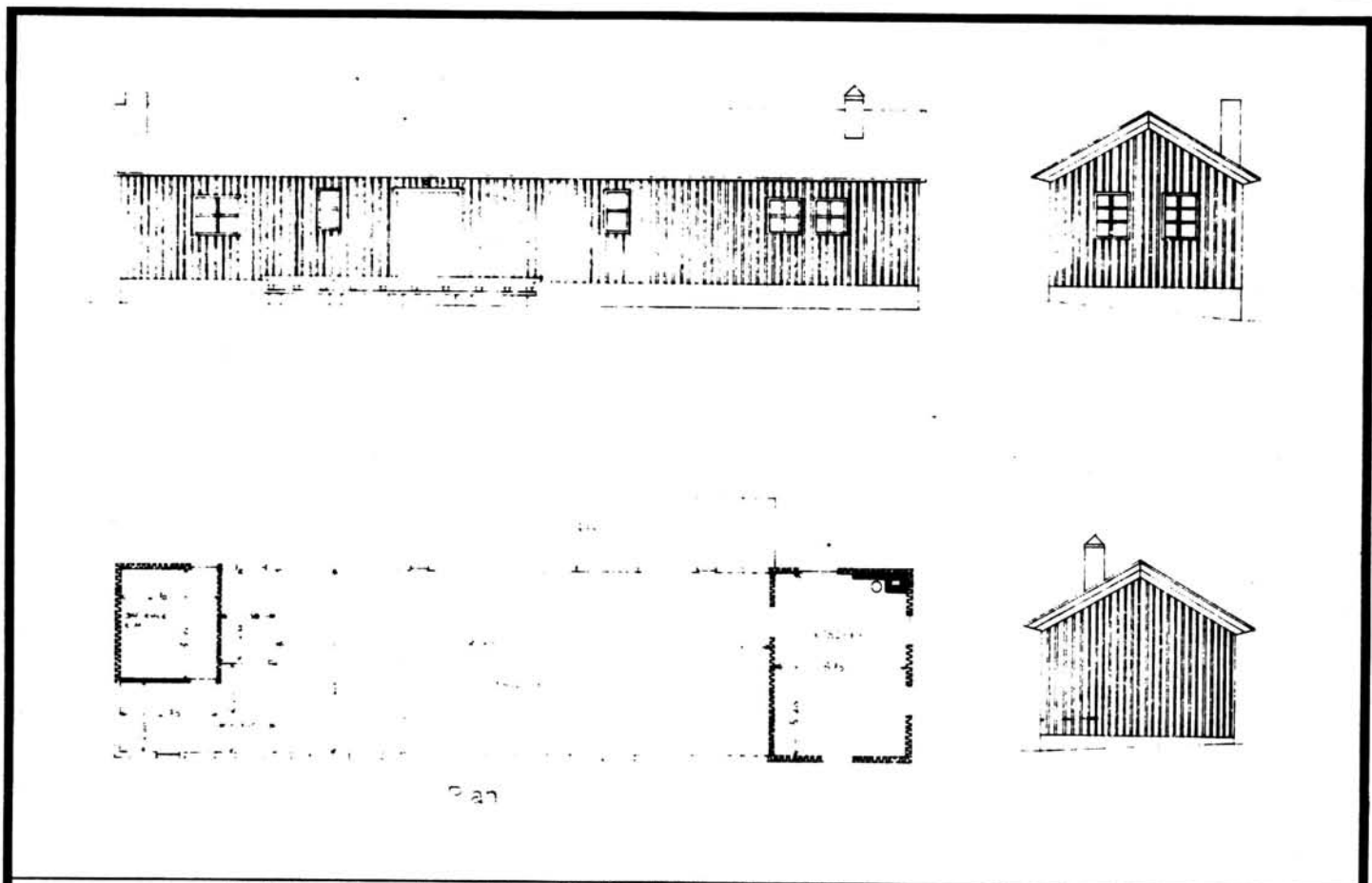

TEGNINGEN VISER: Endringstegning Dat. 12.10.1979 M 1:200

|                             |   |           |  |
|-----------------------------|---|-----------|--|
| OPPRINNELIG<br>BRUKSFORMÅL  | PRIMÆRT<br>Godshus                                  | SEKUNDÆRT |  |
| NÅVERENDE<br>BRUKSFORMÅL    | PRIMÆRT<br>Godsrom, omformer, drosjebu,<br>lagerrom | SEKUNDÆRT | ANTALL<br>LEILIGHETER: 0<br>ANTALL<br>OVERNATTINGSROM: 0 |
| FORHOLD TIL<br>ANDRE HUS    | Del av anlegg - frittstående                        |           |  |
| FYSISK MILJØ-<br>SAMMENHENG | Mindre tettsted                                     |           |  |

|                                |   |  |  |
|--------------------------------|---|--|--|
| VERNEVERDI                     | <input type="checkbox"/> PRIO-<br>RITERT    | BYGNINGEN PRIORITERES SPESIELT SOM BEVA-<br>RINGSOBJEKT (EVT. INTERN NSB-FREDNING)   | <input type="checkbox"/> BYGNINGEN ER FREDET I MEDHOLD AV LOV<br>OM KULTURMINNER |
|                                | <input type="checkbox"/> HØY                | ENDRINGER SKAL IKKE FORETAS FØR ARKITEKTKONTORET HAR GODKJENT PLANENE. DETTE GJELDER<br>OGSÅ UTSKIFTING AV DØRER, VINDUER, KLEDNING, TAKTEKKING OSV. |  |
|                                | <input checked="" type="checkbox"/> MIDDELS |  |  |
|                                | <input type="checkbox"/> LAV                | ENDRINGER KAN FORETAS UTEN GODKJENNING FRA ARKITEKTKONTORET. DET HENVISES TIL GENE-<br>RELLE RÅD OG RETNINGSLINJER.                                  |  |
| <input type="checkbox"/> INGEN |   |  |  |

|             |                           |                                    |                     |                                    |
|-------------|---------------------------|------------------------------------|---------------------|------------------------------------|
| DIMENSJONER | HØVED'IAL<br>M 22,5 x 5,5 | BEBYGD<br>AREAL M <sup>2</sup> 125 | ANTALL<br>ETASJER 1 | BRUTTO<br>GOLVAREAL M <sup>2</sup> |
|-------------|---------------------------|------------------------------------|---------------------|------------------------------------|

| BYGNINGSDEL            | TYPE, KONSTRUKSJON  | INSTALLASJON | MERKNAD                |
|------------------------|---|--------------|------------------------|
| FUNDAMENT              | 1. Pillarer, naturst. og tegl, fuget<br>2. Ringm. tegl 3. Ringm. betong | SKORSTEIN    | STK. 1                 |
| KJELLER<br>UNDERETASJE | 1. Kryperom, trebjelkelag<br>2. Møkkabinge                              | ELEKTRISITET | Innlagt                |
| YTTERVEGG              | Bindingsverk  | OPPVARMING   | PRIMÆRT:<br>SEKUNDÆRT: |
| FASADEKLEDNING         | 1. Stående panel, faspanel<br>2. Stående panel, staffpanel              | VANN         | Ikke innlagt           |
| TAKFORM                | Saltak  | BAD          |                        |
| TAKTEKKING             | Rød krum tegl   | TOALETT      | TYPE:<br>ANTALL: 0     |

|         |   |                         |   |
|---------|---|-------------------------|---|
| VINDUER | Opprinnelige.                                       | DEKOR<br>INNSKRIPSJONER | Godsport med profiler og<br>fyllinger (mot platform). |
| DØRER   | Skiftet 1 dør mot platform.<br>Øvrige opprinnelige. | INTERIØR                | Opprinnelig i godsrom                                 |

|                                     |            |  |
|-------------------------------------|------------|--|
| BYGGGEAR                            | AR<br>1870 | MERKNAD  |
| TILBYGGING<br>OMBYGGING<br>FLYTTING | AR         | ENDRING<br>Tilbygd utedoer, 4,7 m mot øst. Ute av bruk.<br>Tilbygd varmerom mot vest, 4 m. |

| VEDLIKEHOLDS-<br>TILSTAND | TILSTAND: | I GOD STAND | BEGYNNENDE<br>FORFALL | FRAMSKREDET<br>FORFALL | RUIN | EVT. FORFALLSÅRSÅK |
|---------------------------|-----------|-------------|-----------------------|------------------------|------|--------------------|
|                           | AR:       |             |                       |                        |      |                    |
|                           | 1980      | x           |                       |                        |      | Maling flakker av. |
|                           |           |             |                       |                        |      |                    |
|                           |           |             |                       |                        |      |                    |

|               |             |                           |           |                  |
|---------------|-------------|---------------------------|-----------|------------------|
| FARGESKJEMA   | OPPRINNELIG | NAVERENDE                 | FRAMTIDIG | BYGGHERRE<br>NSB |
| UTVENDIG VEGG |             | 4B4 Grågul                |           | ARKITEKT         |
| VINDSKIER     |             | 4B4, Hvite                |           | BYGGMESTER       |
| GERIKTER      |             | 4B4                       |           | BYGNINGSTYPE     |
| VINDUER       |             | Hvite                     |           | STILPREG         |
| DØRER         |             | 1D3-4 Grågrønn, klar lakk |           |                  |
| HJØRNEBORD    |             | 4B4                       |           |                  |

|                                |               |
|--------------------------------|---------------|
| TEGNINGER<br>(ARKIVHENVISNING) | Dd.B. 20460.6 |
| ELDRE FOTOGRAF.                | Ja            |

|                       |   |                    |      |             |                 |
|-----------------------|---|--------------------|------|-------------|-----------------|
| ANDRE<br>OPPLYSNINGER | Drosjebu i tidl. varmerom.<br>Omformer i tidl. utedoer. | UTGITT             | DATO | REGISTR.    | DATO<br>27.3.85 |
|                       |   | RETTELSES-<br>BLAD | NR   | INNFØRT DEN | AV              |
|                       |   |                    | NR   | INNFØRT DEN | AV              |
|                       |   |                    | NR   | INNFØRT DEN | AV              |

# NSB · REGISTRERING AV BYGNINGER

UTGITT:  
REVIDERT:

STASJONSNR

STASJON / STREKNING / ANLEGG

RØYKEN - SPIKKESTAD

BANE / BILROUTE

DRAMMENSBANEN M / SIDE LINJER

DISTRIKT

DRAMMEN

| BYGN<br>NR | KILOMETER | BYGNINGSTYPE | ADRESSE | MATRIKkel<br>GNR BNR | BEBYGD<br>AREAL | ETG | BRUTTO<br>GOLVFLATE | HOVED-<br>MATERIALE | BYGGEAR | TEGNINGER<br>ARKIVNR | MERKNAD   | EGET<br>SKJEMA |
|------------|-----------|--------------|---------|----------------------|-----------------|-----|---------------------|---------------------|---------|----------------------|---|----------------|
|            | 36,07     | Uværsskur    | Åsåker  |                      | 5               | 1   |                     | Betong              |         |                      | Prefabrikeret<br>(type som<br>Gullhella og<br>Hallenskog) |                |



# NSB - REGISTRERING AV BYGNINGER

UTGITT:  
REVIDERT:

|                    |  |   |                     |
|--------------------|--|---|---------------------|
| STASJONSNR<br>1416 | STASJON/STREKNING/ANLEGG<br>SPIKKESTAD STASJON | BANE/BILROUTE<br>DRAMMENSBANEN M/SIDELINJER | DISTRIKT<br>DRAMMEN |
|--------------------|--|---|---------------------|

| BYGN<br>NR | KILOMETER | BYGNINGSTYPE            | ADRESSE         | MATRIKkel<br>GNR BNR | BEBYGD<br>AREAL | ETG | BRUTTO<br>GOLVFLATE | HØVED-<br>MATERIALE | BYGGEGAR | TEGNINGER<br>ARKIVNR | MERKNAD  | EGET<br>SKJEMA |
|------------|-----------|-------------------------|-----------------|----------------------|-----------------|-----|---------------------|---------------------|----------|----------------------|--|----------------|
| 1          | 37,51     | Stasjonsbygning         | 3430 Spikkestad |                      | 150             | 2   |                     | Tre                 | 1874     | Ak 10994             | Flyttet fra X<br>Høvik til<br>Spikkestad<br>i 1921 | X              |
| 2          | 37,48     | Uthus                   | "               |                      | 34              | 1   |                     | Tre                 |          |                      | Omformer<br>Garasje                                | X              |
| 3          | 37,38     | Hvile- og<br>redskapsbu | "               |                      | 40              | 1   |                     | Tre                 |          |                      |  |                |

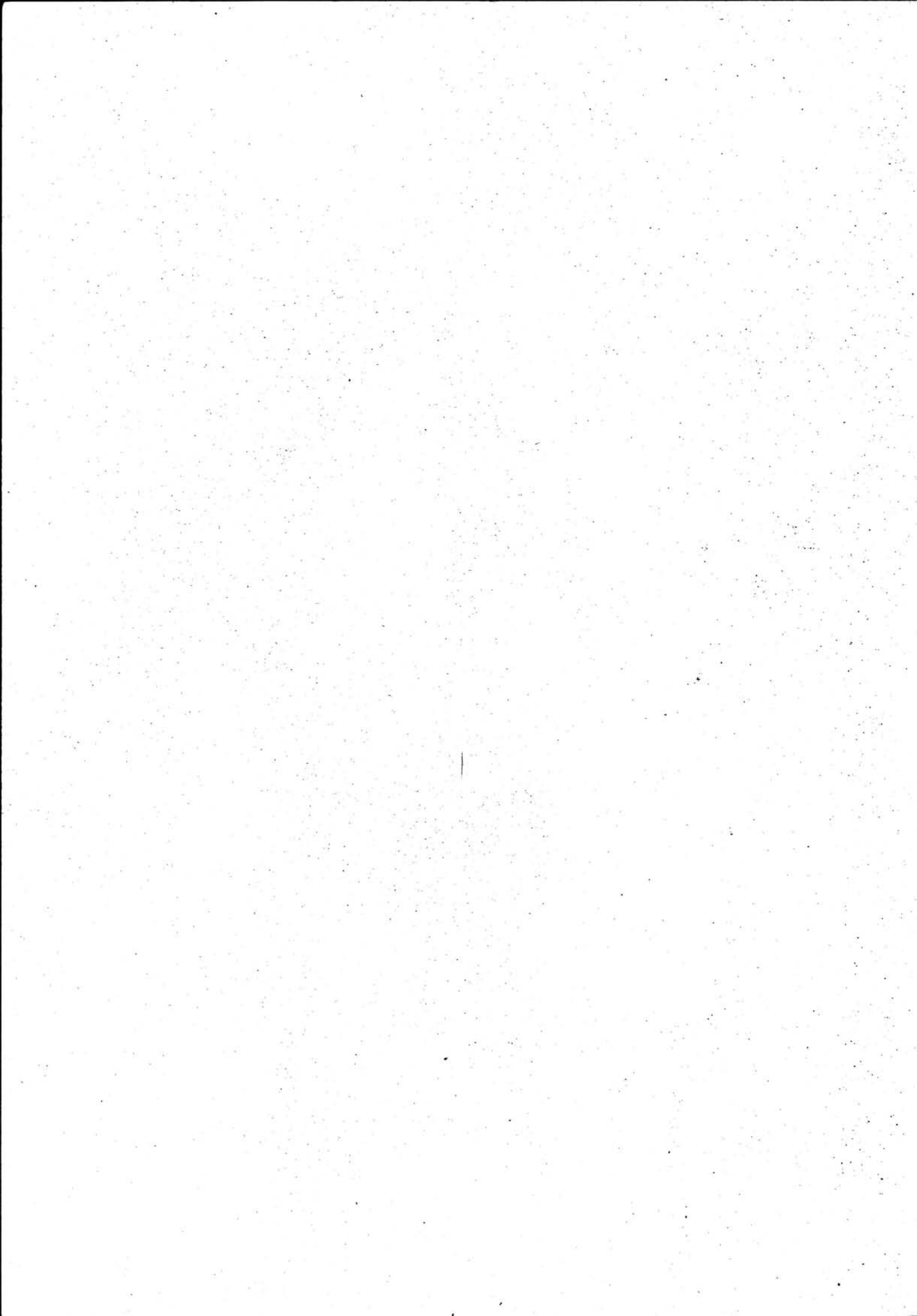

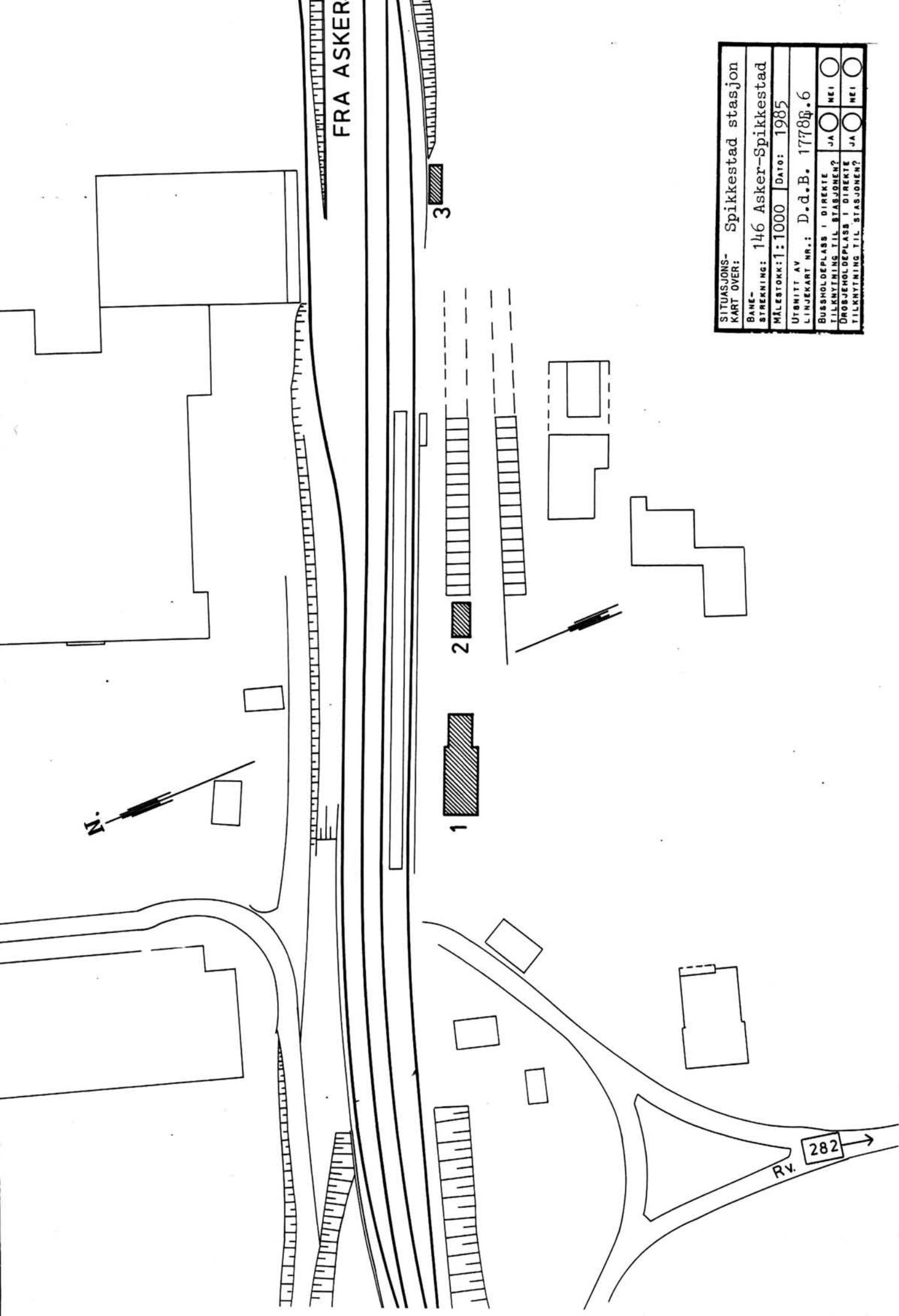

FRA ASKER

3

2

1

RV. 282 →

|  |  |
|--|--|
| SITUASJONS-<br>KART OVER:                                | Spikkestad stasjon                                 |
| BANE-<br>STREKNING:                                      | 146 Asker-Spikkestad                               |
| MÅLSTOKK:  | 1:1000 Dato: 1985                                  |
| UTBNITT AV<br>LINJEKART NR.:                             | D.d.B. 1778p.6                                     |
| BUSSHOLDEPLASS I DIREKTE<br>TILKNYTNING TIL STASJONEN?   | JA <input type="radio"/> NEI <input type="radio"/> |
| DROBJEHOLDEPLASS I DIREKTE<br>TILKNYTNING TIL STASJONEN? | JA <input type="radio"/> NEI <input type="radio"/> |

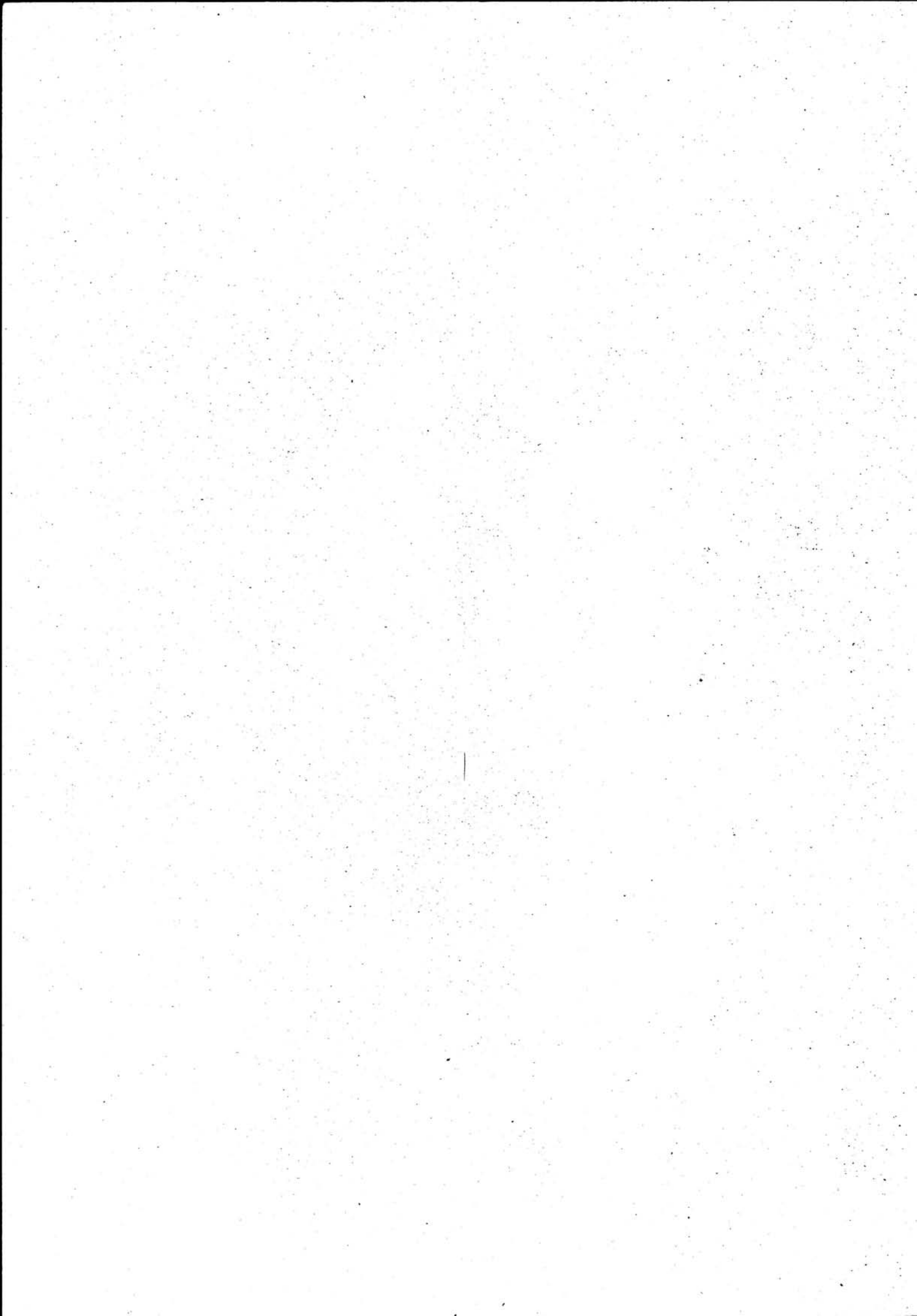



# NSB · REGISTRERING AV BYGNINGER

Bak/Had 0703.79

|                        |                                       |                     |               |
|------------------------|---------------------------------------|---------------------|---------------|
| NAVN<br>BYGNINGENS ART | SPIKKESTAD STASJON<br>Stasjonsbygning | STASJONSNR.<br>1416 | BYGN.NR.<br>1 |
| BANESTREKNING          | 146 Asker - Spikkestad                | KILOMETER<br>37,51  |               |
| KOMMUNE.MATR.NR.       | Røyken                                | GÅRDSNR.            | BRUKSNR.      |
| ADRESSE                | 3430 Spikkestad                       | DISTRIKT<br>Drammen |               |

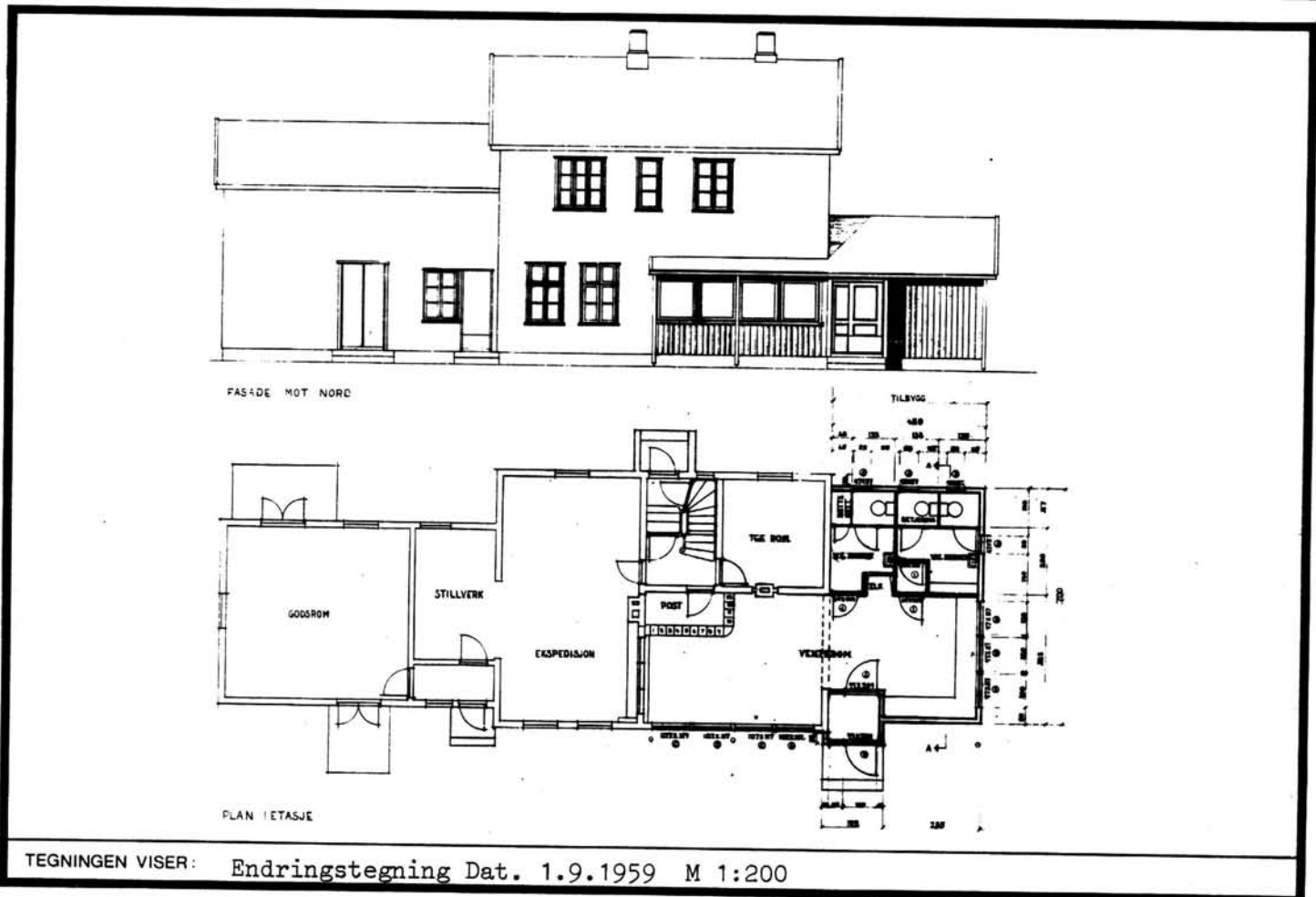

|                             |  |  |  |
|-----------------------------|--|--|--|
| OPPRINNELIG<br>BRUKSFØRMÅL  | PRIMÆRT  | SEKUNDÆRT  |  |
| NAVÆRENDE<br>BRUKSFØRMÅL    | PRIMÆRT<br>Stasjonsbygning<br>- Eksp. og venterom<br>- Toaletter | SEKUNDÆRT<br>- Overnatting<br>- Godsrom<br>- Bolig | ANTALL<br>LEILIGHETER: 1<br>ANTALL<br>OVERNATTINGSROM: 1 |
| FORHOLD TIL<br>ANDRE HUS    | Del av anlegg - frittstående                                     |  |  |
| FYSISK MILJØ-<br>SAMMENHENG | Mindre tettsted  |  |  |

|            |   |  |  |
|------------|---|--|--|
| VERNEVERDI | <input type="checkbox"/> PRIO-<br>RITERT    | BYGNINGEN PRIORITERES SPESIELT SOM BEVA-<br>RINGSOBJEKT (EVT. INTERN NSB-FREDNING)   | <input type="checkbox"/> BYGNINGEN ER FREDET I MEDHOLD AV LOV<br>OM KULTURMINNER |
|            | <input type="checkbox"/> HØY                | ENDRINGER SKAL IKKE FORETAS FØR ARKITEKTKONTORET HAR GODKJENT PLANENE. DETTE GJELDER<br>OGSÅ UTSKIFTING AV DØRER, VINDUER, KLEDNING, TAKTEKKING OSV. |  |
|            | <input checked="" type="checkbox"/> MIDDELS |  |  |
|            | <input type="checkbox"/> LAV                | ENDRINGER KAN FORETAS UTEN GODKJENNING FRA ARKITEKTKONTORET. DET HENVISES TIL GENE-<br>RELLE RÅD OG RETNINGSLINJER.                                  |  |
|            | <input type="checkbox"/> INGEN              |  |  |

|             |                          |                                    |                     |                                    |
|-------------|--------------------------|------------------------------------|---------------------|------------------------------------|
| DIMENSJONER | HOVED'ÅL<br>M 22,9 x 7,6 | BEBYGD<br>AREAL M <sup>2</sup> 150 | ANTALL<br>ETASJER 2 | BRUTTO<br>GOLVAREAL M <sup>2</sup> |
|-------------|--------------------------|------------------------------------|---------------------|------------------------------------|

|                        |  |              |                                     |
|------------------------|--|--------------|-------------------------------------|
| BYGNINGSDEL            | TYPE. KONSTRUKSJON   | INSTALLASJON | MERKNAD                             |
| FUNDAMENT              | Ringmur, betong  | SKORSTEIN    | STK. 1                              |
| KJELLER<br>UNDERETASJE | 1. Kjeller, trebjelkelag<br>2. Kryperom, tettbetong staver | ELEKTRISITET | Innlagt                             |
| YTTERVEGG              | 1. Laftet plank (?)<br>2. Bindingsverk                     | OPPVARMING   | PRIMÆRT:<br>Elektrisk<br>SEKUNDÆRT: |
| FASADEKLEDNING         | Stående panel, faspanel                                    | VANN         | Innlagt                             |
| TAKFORM                | Saltak   | BAD          | Innlagt                             |
| TAKTEKKING             | 1. Rød krum tegl 2. Papp                                   | TOALETT      | TYPE:<br>WC<br>ANTALL:<br>4         |

|         |  |                         |   |
|---------|--|-------------------------|---|
| VINDUER | Opprinnelige i godshus.<br>Øvrige skiftet, lik oppr. (?)                               | DEKOR<br>INNSKRIPSJONER |   |
| DØRER   | Oppr. m/fiskebeinsmønster til<br>godsrom (2 stk.)<br>Panelte m/glassfelt øvrige(3stk.) | INTERIØR                | Platekledd.<br>Stillverket av høy antikvarisk<br>verdi, likeså safen. |

|                                     |                     |   |
|-------------------------------------|---------------------|---|
| BYGGEÅR                             | AR<br>1874          | MERKNAD   |
| TILBYGGING<br>OMBYGGING<br>FLYTTING | AR<br>1960<br>1921? | ENDRING<br>Tilbygg for toaletter og venteromsutvidelse, en etasje 4,5 m mot V.<br>Tidligere Høvik stasjonsbygning flyttet til Spikkestad. |

|                           |                  |             |                       |                        |      |                    |
|---------------------------|------------------|-------------|-----------------------|------------------------|------|--------------------|
| VEDLIKEHOLDS-<br>TILSTAND | TILSTAND:<br>AR: | I GOD STAND | BEGYNNENDE<br>FORFALL | FRAMSKREDET<br>FORFALL | RUIN | EVT. FORFALLSÅRSÅK |
|                           | 1980             | X           |                       |                        |      |                    |
|                           |                  |             |                       |                        |      |                    |
|                           |                  |             |                       |                        |      |                    |

|               |             |                       |           |                   |
|---------------|-------------|-----------------------|-----------|-------------------|
| FARGESKJEMA   | OPPRINNELIG | NAVERENDE             | FRAMTIDIG | BYGGHERRER<br>NSB |
| UTVENDIG VEGG |             | 4-5B4 Grå-gul-oransje |           | ARKITEKT          |
| VINDSKIER     |             | 4-5B4                 |           | BYGGMESTER        |
| GERIKTER      |             | Hvite                 |           | BYGNINGSTYPE      |
| VINDUER       |             | Hvite                 |           | STILPREG          |
| DØRER         |             | 5E3 Gråbrun           |           |                   |
| HJØRNEBORD    |             | 4-5B4                 |           |                   |

|                                |                          |
|--------------------------------|--------------------------|
| TEGNINGER<br>(ARKIVHENVISNING) | Ak 10994<br>Dd.B. 5448.2 |
| ELDRE FOTOGRAF                 | Jå                       |

|                       |                    |      |             |                 |
|-----------------------|--------------------|------|-------------|-----------------|
| ANDRE<br>OPPLYSNINGER | UTGITT             | DATO | REGISTR.    | DATO<br>27.3.85 |
|                       | RETTELSES-<br>BLAD | NR   | INNFØRT DEN | AV              |
|                       |                    | NR   | INNFØRT DEN | AV              |
|                       |                    | NR   | INNFØRT DEN | AV              |

# NSB · REGISTRERING AV BYGNINGER

Bak/Had 0703.79

|                        |                             |                     |               |
|------------------------|-----------------------------|---------------------|---------------|
| NAVN<br>BYGNINGENS ART | SPIKKESTAD STASJON<br>Uthus | STASJONSNR.<br>1416 | BYGN.NR.<br>2 |
| BANESTREKNING          | 146 Asker - Spikkestad      | KILOMETER<br>37,48  |               |
| KOMMUNE.MATR.NR.       | Røyken                      | GÅRDSNR.            | BRUKSNR.      |
| ADRESSE                | 3430 Spikkestad             | DISTRIKT<br>Drammen |               |

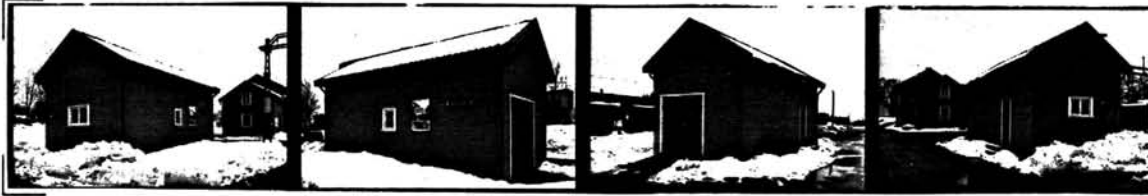

TEGNING

TEGNINGEN VISER:

|                             |   |           |  |
|-----------------------------|---|-----------|--|
| OPPRINNELIG<br>BRUKSFORMÅL  | PRIMÆRT<br>Uthus<br>- Vedskjul<br>- Utedo | SEKUNDÆRT |  |
| NAVÆRENDE<br>BRUKSFORMÅL    | PRIMÆRT<br>Omformerrom<br>Garasje         | SEKUNDÆRT | ANTALL<br>LEILIGHETER: 0<br>ANTALL<br>OVERNATTINGSROM: 0 |
| FORHOLD TIL<br>ANDRE HUS    | Del av anlegg - frittstående              |           |  |
| FYSISK MILJØ-<br>SAMMENHENG | Mindre tettsted                           |           |  |

|            |                                     |            |   |                          |  |
|------------|-------------------------------------|------------|---|--------------------------|--|
| VERNEVERDI | <input type="checkbox"/>            | PRIORITERT | BYGNINGEN PRIORITERES SPESIELT SOM BEVARINGSOBJEKT (EVT. INTERN NSB-FREDNING)   | <input type="checkbox"/> | BYGNINGEN ER FREDET I MEDHOLD AV LOV OM KULTURMINNER |
|            | <input type="checkbox"/>            | HØY        | ENDRINGER SKAL IKKE FORETAS FØR ARKITEKTKONTORET HAR GODKJENT PLANENE. DETTE GJELDER OGSÅ UTSKIFTING AV DØRER, VINDUER, KLEDNING, TAKTEKKING OSV. |                          |  |
|            | <input type="checkbox"/>            | MIDDELS    |   |                          |  |
|            | <input checked="" type="checkbox"/> | LAV        | ENDRINGER KAN FORETAS UTEN GODKJENNING FRA ARKITEKTKONTORET. DET HENVISES TIL GENERELLE RÅD OG RETNINGSLINJER.                                    |                          |  |
|            | <input type="checkbox"/>            | INGEN      |   |                          |  |

|             |                         |                                   |                     |                                    |
|-------------|-------------------------|-----------------------------------|---------------------|------------------------------------|
| DIMENSJONER | HOVEDTAL 8,3 x 4,1<br>M | BEBYGD<br>AREAL M <sup>2</sup> 34 | ANTALL<br>ETASJER 1 | BRUTTO<br>GOLVAREAL M <sup>2</sup> |
|-------------|-------------------------|-----------------------------------|---------------------|------------------------------------|

|                        |   |              |                        |
|------------------------|---|--------------|------------------------|
| BYGNINGSDEL            | TYPE, KONSTRUKSJON                            | INSTALLASJON | MERKNAD                |
| FUNDAMENT              | 1. Pillarer, naturstein<br>2. Ringmur, betong | SKORSTEIN    | STK. 0                 |
| KJELLER<br>UNDERETASJE | Åpent, trebj.lag                              | ELEKTRISITET | Innlagt                |
| YTTERVEGG              | Bindingsverk                                  | OPPVARMING   | PRIMÆRT:<br>SEKUNDÆRT: |
| FASADEKLEDNING         | Stående panel, faspanel                       | VANN         | Ikke innlagt           |
| TAKFORM                | Saltak  | BAD          |                        |
| TAKTEKING              | Rød krum tegl                                 | TOALETT      | TYPE:<br>ANTALL: 0     |

|         |  |                         |  |
|---------|--|-------------------------|--|
| VINDUER | Opprinnelige   | DEKOR<br>INNSKRIPSJONER |  |
| DØRER   | Dør til omformer platebeslått.<br>Panelt garasjeport (fiskeb.møn-<br>ster) | INTERIØR                |  |

|                                     |      |                       |
|-------------------------------------|------|-----------------------|
| BYGGEÅR                             | AR   | MERKNAD               |
| TILBYGGING<br>OMBYGGING<br>FLYTTING | AR   | ENDRING               |
|                                     | 1975 | Innredet omformerrom. |
|                                     | 1960 | Toaletter fjernet.    |

|                           |           |             |                       |                        |      |                    |
|---------------------------|-----------|-------------|-----------------------|------------------------|------|--------------------|
| VEDLIKEHOLDS-<br>TILSTAND | TILSTAND: | I GOD STAND | BEGYNNENDE<br>FORFALL | FRAMSKREDET<br>FORFALL | RUIN | EVT. FORFALLSÅRSÅK |
|                           | AR:       |             |                       |                        |      |                    |
|                           |           | 1980        | X                     |                        |      |                    |
|                           |           |             |                       |                        |      |                    |

|               |             |                       |           |              |
|---------------|-------------|-----------------------|-----------|--------------|
| FARGESKJEMA   | OPPRINNELIG | NÅVERENDE             | FRAMTIDIG | BYGGHERRE    |
| UTVENDIG VEGG |             | 4-5B4 Grå-gul-oransje |           | NSB          |
| VINDSKIER     |             | "                     |           | ARKITEKT     |
| GERIKTER      |             | Hvite                 |           | BYGGMESTER   |
| VINDUER       |             | Hvite                 |           | BYGNINGSTYPE |
| DØRER         |             | 5E3 Gråbrun           |           | STILPREG     |
| HJØRNEBORD    |             | 4-5B4                 |           |              |

|                                |  |
|--------------------------------|--|
| TEGNINGER<br>(ARKIVHENVISNING) |  |
| ELDRE FOTOGRAF.                |  |

|                       |                    |      |             |              |
|-----------------------|--------------------|------|-------------|--------------|
| ANDRE<br>OPPLYSNINGER | UTGITT             | DATO | REGISTR.    | DATO 27.3.85 |
|                       | RETTELSES-<br>BLAD | NR   | INNFØRT DEN | AV           |
|                       |                    | NR   | INNFØRT DEN | AV           |
|                       |                    | NR   | INNFØRT DEN | AV           |



MKRONADO

Jernbaneverket  
Biblioteket

JBV



09TU03322

200000022150