

# SKABO

JERNBANEVOGNFABRIK <sup>A/S</sup>

SKØYEN PR. OSLO

Jernbanevogner

Sporvogner

Karosserier

Parkettstav

Brandsprøiter

m. m.

Leverandør til Norges Statsbaner  
gjennem 75 år

**Sølvmedalje**

Kristiania

1880

**Guldmedalje**

Kristiania

1883

**Æresdiplom**

(høieste utmerkelse)

Jubileumsutstillingen 1914

—

1864—1939

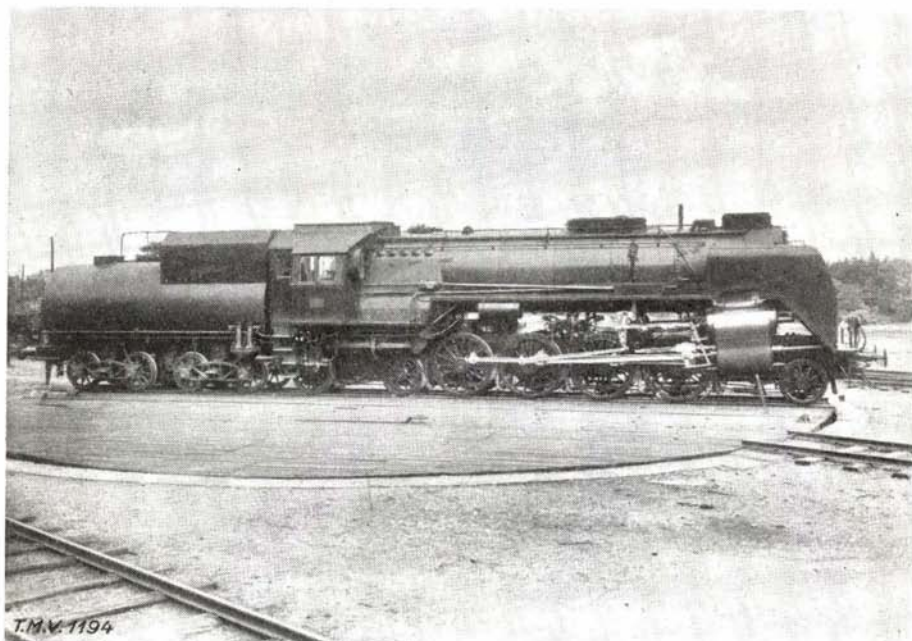

# THUNE LOKOMOTIVER

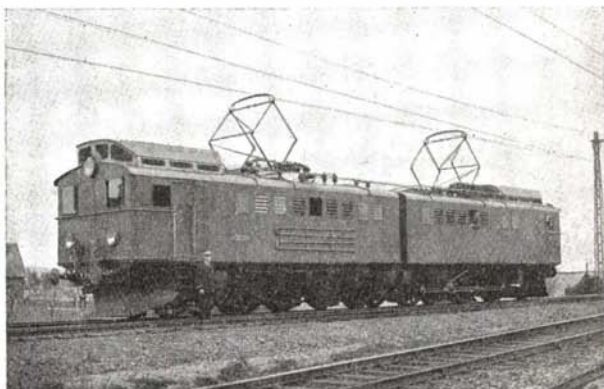

# Strømmens Værksted

Grunnlagt 1873

Strømmen stasjon pr. Oslo

- **Jernbanevognfabrikk**
- **Elektrostålverk**
- **Automobilfabrikk**

Blandt annet levert ca. 40 %  
av Statsbanenes bredsporede  
person- og godsvogner.

Over 60 års erfaring i byg-  
ning av rullende materiell

**NEBB**

**Beskytt småen**

mot smuss og smitte.  
La en Erres støvsuger  
hjelpe Dem å holde  
huset rent . . . .

**ERRER**

**STØVSUGER**

Overlegen sugeevne.  
Smakfull og solid utførelse.

Fåes i elektriske  
forretninger.



**AKTIESELSKAPET  
NORSK ELEKTRISK & BROWN BOVERI  
OSLO**

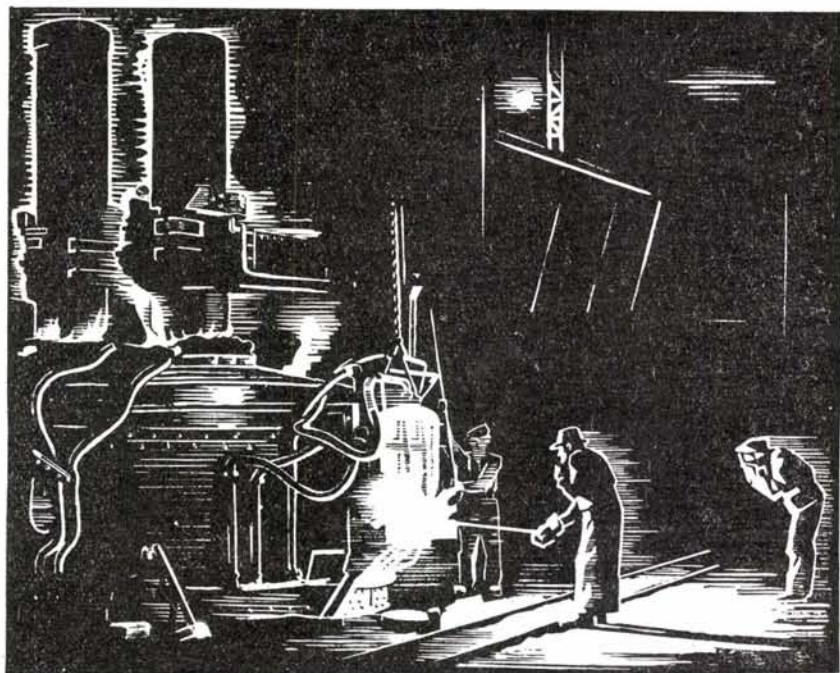

## Norsk stangjern og -stål

ETABL. 1853

gir nu som i gamle dager garanti for høy kvalitet. Vi fremstiller nu ca. 55000 tonn jern og stål i alle almindelige kvaliteter og dimensjoner. Foreskriv alltid **norsk jern og stål** ved alle bestillinger hos Deres jernleverandør, og angi den kvalitet som ønskes. Vårt kvalitets- og valseprogram tilstilles på anmodning.

**100 pct. norsk.**

*Norske råprodukter. Norske arbeidere. Norsk kraft. Norsk kapital.*

**CHRISTIANIA SPIGERVERK**  
**JERN OG STÅLVERK**



*lyser godt og lever lenge*

**LYSRIK  
LANG LEVETID  
NORSK**

Norges Statsbaner bruker LUMA

**LUMA NORSK GLØDELAMPEFABRIKK A/S — OSLO**

**Livsforsikringselskapet „SAMVIRKE“**

(Kooperasjonens selskap)

Hovedkontor: Kirkegt. 4 - Oslo

Avdelingskontor: Stavanger — Bergen — Trondheim

**Underwood**

SKRIVEMASKINER

**Sundstrand**

REGNEMASKINER

*er verdens beste!*



Ingeniør  
L. Juul Andersen

Fabrikk

for

**FARVEBÅND  
KARBONPAPIR  
BLÅPAPIR**

TLF. 24290 OSLO PILESTREDET 10

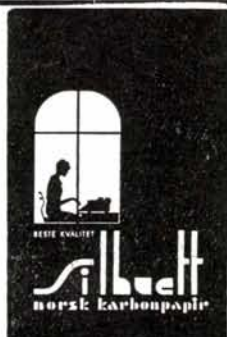

# JERNBANE KALENDEREN

UTGITT VED

L. MATHIESEN

KASSERER OG  
BESTYRER AV STATSBANENES EFTERKRAVSCENTRAL

1939



OSLO

UTGIVERENS FORLAG

NIKOLAI OLSENS BOKTRYKKERI — OSLO

NSB

Dokumentasjonstjenesten

# God og høvelig gjødsling er med og gir godt resultat.

Kalksalpeter

Kalkammonsalpeter

Fullgjødsel 1

Fullgjødsel 2

Fullgjødsel 3 (klorfri)

Norsk Hydros Havegjødning

Huminal

Norsk Hydros Blomstergjødning.





## Forord.

Jernbanekalenderen kommer denne gang med angivelse av anciennitetsdata for det personale som er omhandlet i Hovedstyrets cirk. nr. 550, avsnitt B I og II. Samtlige data er utarbeidet etter administrasjonens utregninger. For en del av de eldre tjenestemenn mangler — som det vil sees — anciennitetsdata, fordi fornødne data for utregningen ikke has.

De for øvrig ennå ikke anførte anciennitetsdata vil tilkomme senere når de blir fastsatt av ansettelsesmyndighetene. —

Eftertrykk og utgivelse av opplysninger som finnes i Jernbanekalenderen er forbudt.

*Jernbanekalenderens utgiver.*

# GODSCENTRALEN <sup>A</sup>/<sub>S</sub>

Besørger:

Sammenlessing av vognlaster på jernbane.

Mottagelse og ekspedering av gods,

fortolling og videre ekspedisjon.

Øvede folk, nøiaktig kontroll og billige priser.

Assuranse av varer besørges.

**Utenbys trafikanter!** Rekvirer Deres varer sendt gjennom

# GODSCENTRALEN <sup>A</sup>/<sub>S</sub>, OSLO

Eksp.: Klondyke.

Telef.: 25123—26404

Kontor: Tomtegt. 3

Jernbanekalenderen er utkommet i:

1887, 1890, 1895, 1898, 1902, 1904, 1906, 1908, 1910, 1912, 1914, 1916,  
1918, 1920, 1922, 1926, 1929, 1933, 1935 og 1937.

*Innholdsregister sist i boken.*



DET BLIR INGEN SVEIS UTEN

**ARCOS**

◆  
100 % SIKKERHET

◆  
SVEISEAPPARATER OG SVEISE-ELEKTRODER

---

---

---

INGENIÖR B. BJELLAND

TELEFON 27 372 — TELEGR.ADR. ARCOS — BOKS 71 — SKIPPERGT. 27 — OSLO

# Norges Statsbaner.

## Hovedstyret.

Adresse: OSLO

### Hovedstyrets medlemmer.

#### *Generaldirektor.*

Hoff, Waldemar, ing. 06, født 1886, kst. for 6 år fra  $\frac{1}{5}$  1938. Kr. 30 000 årlig.

#### *Av Stortinget for 3 år valgte medlemmer.*

Ameln, H., dispacher, født 1879, valgt 1936. Kr. 3 500 årlig.

Nilssen, Magnus, gullsmed, født 1871, valgt 1936. Kr. 3 500 årlig.

Langeland, R., gårdbruker, født 1873, valgt 1936. Kr. 3 500 årlig.

Sæter, Olav, redaktør, født 1884, valgt 1936. Kr. 3 500 årlig.

Gundersen, E. A., oberstløytnant, født 1869, valgt 1936. Kr. 3 500 årlig.

#### *Medlem valgt av tjenestemennene for 3 år.*

Bjørnsgård, Herman, banevokter, født 1893, valgt 1938. Kr. 3 500 årlig.

#### *Varamenn.*

Brinch, Sigurd, direktør, Arendal, valgt 1936.

Wiik, Johan, kaiarbeider, Namsos, valgt 1936.

Langhammer, O. H., gårdbruker, Kvam, Nord-Trøndelag, valgt 1936.

Kulien, Aasmund, gårdbruker, Greipstad, valgt 1936.

Okkenhaug, Karl, gårdbruker, Frol, valgt 1936.

Bolstad, Magne, baneformann, Vaksdal, valgt av tjenestemennene 1938.

### Personal- og pensjonsnevndens medlemmer.

Generaldirektor Waldemar Hoff.

#### *Administrasjonens representanter.*

1. Jernbanedirektor Otto Aubert.

Varamann: Jernbanedirektor Olaf Storsand.

2. Kst. jernbanedirektor N. H. Beichmann.

Varamann: Kst. jernbanedirektor Olav Holtmon.

#### *Personalets representanter.*

1. Baneformann N. Krogstad, Haltdalen.

Varamann: Bestyrer Ole E. Opheim, Bergen.

2. Jernbaneekspediter E. Audensen, Hamar.

Varamann: Verkstedsarbeider Sigv. Andresen, Oslo.

## Hovedstyrets kontorer.

## Jernbanedirektorer.

Aubert, Otto Gilbert David, ing. 93, født 1875, kst. 1919 (for bygningstekniske anliggender). Kr. 13500 årlig.

Storsand, Hans Olaf, ing. 94, født 1872, kst. 1927 (for maskintekniske anliggender). Kr. 13500 årlig.

Beichmann, Nicolay Helfred, c.j. 07, født 1882, midl. kst. 1937 (for finans- og personalanliggender). Kr. 13500 årlig.

Holtmon, Olav, ing. 07, født 1884, midl. kst. 1937 (for trafikkanliggender). Kr. 13500 årlig.

Overingeniører.	Født	Antatt	Anciennitets- dato	Ansatt	Nuv. still.	Lønn	Fra	Tjenstgjøringssted
Buch, Harald, ing. 91	1/1 72	19/4 92	—	24/5 95	5/12 12	10800	1/7 29	Maskintek. anl.
Tønnessen, Hans, ing. 90	15/6 70	15/7 90	—	20/7 99	1/7 15	10800	1/7 29	Bygn.tek. anl.
Gronningseter, Ingebr., ing. 05	29/10 83	1/8 05	—	1/1 08	1/7 19	10800	1/7 29	Maskintek. anl.
Horn, Frid., ing. 91	12/6 71	—	—	5/11 97	1/7 20	10800	1/7 29	Bygn.tek. anl.
Schreiner, Hjalmar, ing. 99	22/12 76	1/4 17	—	1/7 20	1/7 20	10800	1/7 29	Maskintek. anl.
Lindboe, Jacob, ing. 00	22/4 73	—	—	16/6 09	3/7 24	10800	1/7 29	Bygn.tek. anl.
Nyflot, Jens Sig., ing. 97	2/3 76	—	—	1/5 00	1/12 33	10800	1/12 33	Do.
Johannesen, Trygve, ing. 12	12/2 87	—	—	16/6 15	20/3 38	10800	18/7 38	Do.
Olsen, Arne B., ing. 12	28/6 91	17/9 12	—	13/6 18	23/9 38	10800	23/9 38	Maskintek. avd.

## Kontorchefer.

Løken, Kr. ing. 03, c. oec. 09	28/2 83	—	—	1/7 15	15/11 19	12600	1/7 29	Trafikkanl.
Foss, Lauritz, ing. 98	20/1 77	—	—	1/10 03	1/7 29	10800	1/7 29	Kalkulasjonsktr.
Teige, Gunnar, c. j. 23	19/11 99	—	—	2/6 29	1/9 37	10800	1/9 37	Finans-og pers.anl.
Dahlum, Karsten, ing. 22, c. oec. 31	10/7 99	1/8 22	—	28/6 23	23/3 38	10800	17/5 38	Trafikkanl.

## Arkitekt.

Hoel, Gudmund	25/7 77	—	—	8/2 13	8/2 13	10800	1/7 29	Bygn.tek.anl.
---------------	---------	---	---	--------	--------	-------	--------	---------------

## Trafikk-overkontrollør.

Ruud, Håkon, V.	20/7 90	4/3 07	—	1/11 07	1/8 37	7650	1/10 37	Trafikk-kontr.ktr
-----------------	---------	--------	---	---------	--------	------	---------	-------------------

## Hovedbokholder.

## Ardeleingsingeniører kl. A.

Engelsrud, Herman, ing. 96	18/4 71	1/7 97	—	1/7 99	19/8 14	8100	1/7 29	Bygn.tek. anl.
Riege, Einar, ing. 97	12/5 77	1/11 99	—	1/11 99	5/2 19	8100	1/7 29	Do.
Nicolaisen, Rolf, ing. 03	2/8 83	18/9 11	—	14/5 18	12/3 19	8100	1/7 29	Do.
Weidemann, Adolf, ing. 98	23/8 75	1902	—	1/7 14	1/7 19	8100	1/7 29	Do.
Knudtzon, Nicolai, ing. 04	17/1 82	23/4 13	—	17/3 21	17/3 21	8100	1/7 29	Maskintek. anl.
Hartmann, Wilh. A., ing. 97	6/3 76	11/7 01	—	22/12 08	19/6 24	8100	1/7 29	Bygn.tek. anl.
Rønning, Eigil, ing. 03	19/5 78	1/3 21	—	2/6 25	3/4 25	8100	1/7 29	Maskintek.anl. <sup>1)</sup>
Andersen, Halvdan, ing. 03	14/8 74	1/3 94	—	15/11 94	11/5 27	8100	1/1 31	Bygn.tek. anl.
Thomseth, John, ing. 14	8/8 92	19/3 15	—	1/10 20	14/6 32	8100	1/1 37	Maskintek. anl.
Opsahl, H. T., ing. 97	13/3 79	1/5 01	—	15/10 13	1/7 36	7650	1/7 38	Bygn.tek. anl.
Ramm-Schmidt, Harald, ing. 99	24/2 80	12/3 00	—	22/9 15	1/7 37	7200	1/7 37	Maskintek.anl.
Bahr, Knut H., ing. 14	8/11 93	19/8 14	—	1/12 20	14/12 38	7200	14/12 38	Do.

## Kjemiker

Løkke, Ole A., ing. 22	18/7 95	1/3 25	—	17/6 25	15/4 38	6750	15/4 38	Maskintek. anl.
------------------------	---------	--------	---	---------	---------	------	---------	-----------------

## Geolog.

Rosenlund, Apollonius Lilje- dahl, c. min. 10	12/1 86	28/10 22	—	21/1 24	31/1 24	8100	1/7 29	Bygn.tek. anl.
--	---------	----------	---	---------	---------	------	--------	----------------

<sup>1)</sup> Tjenstgjør f. t. i Oslo distrikt ved Østfoldbanens elektrisering.

Inspektører.	Født	Anciennitets-		Ansatt	Nuv. still.	Lønn	Fra	Tjenstgjøringssted
		Antatt	dato					
Bech, Adolf	14/3 86	1/1	03	—	1/2 05	17/10 17	8100	1/7 29 Trafikkanl.
Kvernum, Harald <sup>1)</sup>	28/9 80	—	—	—	1/1 00	1/7 19	8100	1/1 30 Do.
Jørgensen, Jørgen	4/1 78	1/8	93	—	1/1 94	28/11 19	8100	1/1 30 Do.
Bjølgerud, Anders Thorvald	20/5 79	1/3	97	—	1/3 98	30/6 20	8100	1/7 29 Maskintek. anl.
Hagen, Einar	18/8 80	20/8	16	—	1/7 18	1/7 20	9000	1/7 29 Trafikkanl.
Høgslund, Ole-Ingevald	14/4 73	6/8	89	—	1/11 92	25/8 20	8100	1/7 29 Do.
Behmer, Einar Norvald, ing. 14. off. 10	31/12 88	17/3	19	—	9/2 21	20/5 31	8100	1/1 35 Maskintek.anl.
Soiland, Carsten, ing.	18/4 96	20/8	25	—	1/7 38	1/7 38	8100	1/7 38 <sup>2)</sup>
Rolfstad, Peter I., ing. 24	25/7 01	—	—	—	18/6 30	30/9 38	7200	30/9 38 Trafikkanl. <sup>3)</sup>
<i>Sekretærer.</i>								
Moxnes, Nils	12/3 81	25/6	97	—	1/1 99	23/9 20	6750	1/7 29 Trafikkanl.
Finsen, Hans, c. oec. 19	10/1 96	6/2	22	—	4/6 26	4/6 26	6750	1/1 32 Finans- og personalanl.
Bang, Thorleif, ing. 21	11/12 91	20/3	22	—	8/6 34	13/12 37	6750	9/6 34 Trafikkanl.
Heier, Oscar M., c. j. 35	24/12 02	16/9	19	—	29/6 22	10/3 37	5850	1/1 39 Do.
Melback, Leif, c. j. 33	21/10 95	1/7	13	—	22/12 15	30/6 37	5850	1/1 39 Finans- og perso- nalanl. <sup>4)</sup>
Hedemann, Ole R.	10/10 84	20/11	09	—	20/11 09	11/8 37	6750	16/9 37 Trafikkanl.
Christiansen, Hans Z., c. j. 27	14/11 04	1/8	37	—	2/2 38	2/2 38	5400	2/2 38 Finans- og perso- nalanl.
Nyhuus, Einar G., c. j. 32	4/3 07	1/9	37	—	23/2 38	23/2 38	5400	23/6 38 Bygn.tek.anl.
Rustad, Harald	27/11 90	27/12	07	—	2/12 08	29/6 38	5400	29/6 38 Finans- og perso- nalanl.
<i>Afdelingsingeniører M. B.</i>								
Prydz, Harald, ing. 10	16/1 92	1/12	10	—	7/6 16	1/1 20	6750	1/7 29 Bygn.tek. anl.
Lie, Magnus, ing. 93	6/9 73	1/1	94	—	25/5 99	1/1 20	8100	1/7 29 Do. <sup>5)</sup>
Oftedahl, Knut Th., ing. 05	3/4 83	—	—	—	10/9 13	9/1 20	6750	1/7 29 Do.
Saxegaard, Leif, ing. 16	4/7 93	20/6	20	—	1/7 20	1/7 20	6750	1/7 29 Maskintek. anl.
Ferslew, Bernt, ing. 01	27/10 80	1/9	13	—	17/3 21	17/3 21	6750	1/7 29 Do.
Rotheim, Johan A., ing. 94	6/11 70	1/12	20	—	12/5 21 <sup>6)</sup>	12/5 21	6750	1/7 29 Bygn.tek. anl.
Øverseth, P. A., ing. 92	25/3 71	19/5	15	—	1/6 23	1/6 23	6750	1/7 29 Do.
Erichsen, Olav Chr., ing. 05	11/7 79	14/9	22	—	14/9 22	16/6 27	6750	1/1 33 Maskintek. anl.
Stordahl, Sigurd, ing. 11	27/6 89	1/7	11	—	13/6 18	1/1 28	6750	1/7 29 Do.
Nørgren, Erik, ing. 21	2/8 96	18/1	22	—	24/4 24	20/5 31	6750	1/1 37 Do.
Børresen, Wilb., ing. 18	20/8 94	—	—	—	14/8 18	6/6 34	6750	1/1 36 Bygn.tek. anl.
Killingmo, Arne, ing. 19	26/2 97	15/7	19	—	13/11 19	6/6 34	6750	1/1 36 Do.
Kolsrud, Birger, ing. 20	15/9 97	30/6	20	—	30/6 20	30/6 34	6300	1/1 38 Do.
Eisval, Einar, ing. 17	18/2 93	20/4	20	—	20/7 22	5/9 34	6750	1/1 37 Maskintek. anl.
Haug, S. Skaven, ing. 23	17/7 99	10/8	23	—	30/6 31	29/1 36	5850	1/7 37 Bygn.tek. anl.
Siljan, Halfdan, ing. 12	29/3 92	1/9	12	—	1/7 36	1/7 36	6750	1/7 36 Kalkulasjonsktr.
Thoresen, Rolf, ing. 20	29/11 94	1/9	20	—	17/2 21	12/8 36	6300	1/1 38 Bygn.tek. anl.
Holm, Erling Thune, ing. 15	19/7 91	1/5	23	—	26/8 25	9/12 36	6300	9/12 36 Maskintek. anl.
Trøtteberg, Olav, ing. 21	1/4 96	16/7	21	—	19/1 23	8/9 37	5850	26/11 37 Bygn.tek.anl.
Nielsen, Sverre, ing. 19	22/7 95	1/1	20	—	1/12 20	13/10 37	6300	13/10 37 Maskintek.anl.
Bergfeldt, Finn, ing. 17	5/3 93	1/2	18	—	1/1 24	13/10 37	6300	13/10 37 Do.
Jensen, Svend, ing. 20	1/1 95	27/1	21	—	18/6 30	13/10 37	6300	13/10 37 Do.
Bjertnæs, W., ing. 11	4/4 90	1/9	11	—	7/6 16	23/2 38	6300	23/2 38 Bygn.tek.anl.
Petersen, Annar E., ing. 13	11/3 92	1913	—	—	6/1 20	23/2 38	6300	23/2 38 Do.
Lunda, Halvor, ing. 20	9/2 92	9/9	20	—	17/2 21	23/2 38	6300	23/2 38 Do.
Prydz, Paul, ing. 06	20/6 82	1/2	20	—	17/3 21	23/2 38	6300	23/2 38 Do.
Due, Reidar, ing. 22	10/8 98	5/5	24	—	6/6 34	25/4 38	6300	25/4 38 Do.

1) Permuttert uten lønn fra 16/10 35.

2) Tjenstgjør som driftsbestyrer ved Karmøyruuten.

3) Tjenstgjør f. t. i Drammen distrikt.

4) Tjenstgjør f. t. i Oslo distrikt.

5) Tjenstgjør f. t. i Oslo distrikt med lønn som inspektør.

6) Tidligere antatt 11/7 94 og ansatt 25/5 99—29/2 04.

Mor'n!  
Ja det er mig -

— — —  
Hvor jeg er?  
På kontoret  
selvfølgelig  
— — Umulig!  
— — Så stille?  
— — Jo da,  
Du skjønner vi  
har fått nye skri-  
vemaskiner her  
SILENTA ja,  
continental  
SILENTA —  
ikke en lyd,  
forstår du.



Silenta gir klare og tydelige gjennomslag,  
arbeider lett og er og blir helt lydløs.



**CONTINENTAL**  
**SILENTA**  
*— er og blir lydløs —*

ALF G. JOHNSEN A.S. — LILLE GRENSEN 5 — CENTRB. 17380

Arkivarer.	Født	Antatt	Anciennitets- dato	Ansatt	Nuv. still.	Lønn	Fra	Tjenstgjøringssted
Moe, Thor	19/7 73	24/4 94	—	1/6 94	1/7 18	4950	1/7 29	Trafikkanl.
Stormoen, Sverre	20/7 84	1/10 99	—	1/1 01	22/10 24	4950	1/7 29	Bygn.tek. anl.
<i>Førstefullmektiger.</i>								
Hanssen, Sigurd	9/11 82	1/3 98	13/2 01	1/9 98	23/11 20	4950	1/7 29	Trafikk-kontr.ktr.
Djessen, Ole H.	1/2 80	1/5 98	—	1/12 03	15/6 22	4950	1/7 29	Hovedbokh.ktr.
Arge-Einar	6/11 80	1/5 95	6/11 98	1/7 95	24/5 23	4950	1/7 29	Maskintek. anl.
Andersen, Arve	16/12 75	1891	—	1/11 93	1/7 23	4950	1/7 29	Kalkulasjonsktr.
Ruyter, Ivar	6/5 87	1/9 04	25/2 06	1/1 05	26/6 24	4950	1/7 29	Vognkontoret
Grasmo, Hans	5/3 71	15/7 88	1/9 89	1/9 88	26/10 27	4950	1/7 29	Trafikk-kontr.ktr.
Johansen, Carl B.	6/11 75	1/7 92	—	1/7 97	1/4 28	4950	1/7 29	Brokontoret
Brynildsen, Lauritz	17/7 70	15/11 89	15/11 90	15/11 89	25/4 28	4950	1/7 29	Trafikk-kontr.ktr.
Phoresen, Henrik G.	3/9 83	1898	—	1/10 98	26/8 31	4950	26/8 31	Hovedbokh.ktr.
Bjølgerud, Halfdan	13/2 84	2/1 99	21/2 04	1/1 00	23/9 36	4950	23/9 36	Trafikkanl.
Braein, I. K.	19/3 83	1/9 08	—	30/6 13	23/9 36	4950	23/9 36	Hst.s kassektr.
Løvtrøsten, Anton, c. real. 34	25/11 92	14/7 13	—	15/7 16	23/9 36	4950	1/7 37	Kalkulasjonsktr.
Driftland, Knut	20/3 75	1/11 99	28/2 01	1/11 99	13/1 37	4950	13/1 37	Trafikk-kontr.ktr.
Kristiansen, Trygve	5/11 85	1/9 02	—	1/9 04	14/4 37	4950	14/4 37	Maskintek. anl.
Steen, Olav M.	23/11 90	15/6 07	6/10 09	21/8 08	15/5 37	4950	1/7 37	Trafikkanl.
Rensen, Carl J.	14/9 77	1/3 93	—	1/4 94	9/6 37	4950	9/6 37	Billettforv.ktr.
Gudim, J. M.	4/11 75	24/4 97	14/10 99	31/3 98	9/6 37	4950	9/6 37	Do.
Stensland, A.	17/3 77	15/4 00	—	1/6 00	9/6 37	4950	9/6 37	Finans- og person- nalanl.
Nøkleby, Michael	16/3 79	6/12 00	26/3 02	1/9 01	9/6 37	4950	9/6 37	Trafikk-kontr.ktr.
Røst, Ingemar L.	14/1 84	18/5 08	26/3 10	16/6 10	9/6 37	4950	9/6 37	Bygn.tek.anl.
Larsen, Einar Th.	29/4 82	1/5 07	27/11 10	4/10 07	23/6 37	4950	23/6 37	Reisekontoret
Hansen, Karl J.	17/10 89	1/1 08	6/2 10	1/8 08	23/6 37	4950	23/6 37	Do.
Pettersen, Erling	1/9 94	1/8 10	1/9 12	7/10 12	6/4 38	4950	6/4 38	Finans- og person- nalanl.
Grundstrøm, W.	9/11 81	1/2 98	9/11 99	1/2 98	29/6 38	4950	29/6 38	Trafikk-kontr.ktr.
Esvall, W.	6/5 93	15/1 12	15/2 14	16/9 12	29/6 38	4950	29/6 38	Trafikkanl.
Næss, Karl L.	25/1 82	1/7 00	3/6 01	1/7 00	1/7 38	4950	1/7 38	Trafikk-kontr.ktr.
Olsen, Knut	13/9 97	1/5 15	8/6 17	1/8 18	10/11 38	4950	10/11 38 <sup>1)</sup>	
<i>Tegnere I.</i>								
Moen, Hans	2/3 93	1/1 20	—	1/1 20	17/3 21	4950	1/7 37	Maskintek. anl.
Walbo, Oskar	12/2 98	1/7 20	—	11/11 21	11/11 21	4950	1/7 37	Do.
Næss, Christian	31/12 95	21/1 20	—	21/9 27	21/9 27	4950	1/7 37	Do.
Ødegaard, Karl Oskar	27/1 96	28/8 16	—	1/3 18	17/11 27	4950	1/7 37	Do.
Smith, Trygve	18/3 00	6/10 19	—	26/6 35	26/6 35	4950	1/7 37	Do.
Bonde, Erling	21/10 99	20/5 14	6/12 17	1/5 18	13/5 36	4050	1/7 37	Do.
Nilsen, Kolbjørn Trygve	22/6 11	1/11 34	—	25/11 36	25/11 36	3600	1/7 37	Do.
Christiansen, Sverre	4/4 96	7/7 16	—	18/9 19	11/8 37	4500	11/8 37	Do.
Boyesen, Harald	28/3 16	15/2 37	—	29/6 38	29/6 38	3600	29/6 38	Do.
<i>Fullmektiger.</i>								
Fredlund, Thue Rich.	18/11 94	10/5 13	—	1/6 19	30/6 22	4725	1/7 37	Billettforv.ktr.
Fjeldseth, Levin	10/6 86	16/11 08	26/10 10	20/11 09	4/6 26	4725	1/7 37	Trafikkanl.
Haarberg, Olaf	20/7 89	1/6 03	21/7 08	1/10 05	13/6 28	4725	1/7 37	Maskintek. anl.

1) Permittert for å bestyre Norges Oplysningskontor i New York.

**M. H. RASK MALERFORRETNING**

All slags malerarbeide utføres (utv. såvel som innvendig)  
sprøitelakkering av møbler og inventar, rimelige priser.

Ring tlf. 62 994. Adresse: Wdm. Thranes gt. I. Privat tlf. 71 759.



# National

ER DEN ENESTE  
fullautomatiske  
tekstskrivende  
bokholderimaskin

*med følgende kombinasjoner:*

Standard regnemaskin-tangentbord, hvorved flere sifre kan slæes ned samtidig og hvorved alle nuller skrives automatisk. — Forkortede tekster på regnemaskintangentbordet — Standard skrivemaskin — Synlig skrift i hele valsens lengde — Automatisk utløsning av kontokort, kontokurranter etc., med samtidig automatisk retur av vognen. — Dato, forkortede tekster og henvisningsnr. skrives i ett anslag.

Ved en enkel omstilling av maskinen kan den innstilles for forskjellige arbeider og er derfor den mest allsidige maskin for ethvert bokholderiarbeide.

**J. ASPAAS** Generalagent i Norge for:  
**The National Cash Register Comp.**

Fr. Nansens Plass 4 — Avd. bokholderimaskiner — Centralbord 17 086



<i>Jernbaneankepeditorer (forts.)</i>	Født	Antatt	Anciennitets- dato	Ansatt	Nuv. still.	Lønn	Fra	Tjenstgjøringssted
Hem, Anders	12/8 90	24/1 17	—	2/9 20	2/9 20	4175	1/1 33	Hovedbokh.ktr.
Borgen, Johan	29/5 76	15/9 98	—	15/9 98	9/2 21	4175	1/2 29	Trafikk-kontr.ktr.
Johannessen, Mathilde	4/10 89	13/7 10	—	30/6 16	24/8 21	4175	1/1 34	Do.
Krabberød, Karl	13/9 88	9/4 11	28/8 14	3/3 12	10/3 22	4175	1/1 32	Do.
Blom, Karen M.	16/3 87	19/7 15	—	9/10 17	30/6 22	4175	1/1 34	Kalkulasjonsktr.
Sæther, Christoffer	15/8 89	19/8 12	—	5/11 19	30/6 22	4175	1/1 32	Do.
Thoresen, Kristoffer	7/5 92	3/11 11	12/10 13	1/11 12	10/11 22	4175	1/1 33	Trafikk-kontr.ktr.
Petersen, Eva	2/7 93	13/6 12	—	18/9 17	16/11 22	4175	1/1 35	Do.
Johansen, Marie E.	10/12 90	14/3 19	—	28/11 22	28/11 22	4175	1/1 35	Bygn.tek. anl.
Larsen, Joh. E. D.	18/9 87	26/1 20	—	25/1 23	25/1 23	4175	1/1 35	Billettforv.ktr.
Tandberg, Herman	6/5 91	1/6 10	21/7 12	1/1 13	24/4 24	4175	1/1 33	Trafikk-kontr.ktr.
Hansen, Rolf Johannes	28/9 94	9/5 09	5/6 13	1/7 13	24/4 24	4175	1/1 34	Do.
Fossung, Arnold	6/5 97	15/4 12	2/5 16	1/6 17	14/12 27	4175	1/1 31	Do.
Stensen, Gustav	9/8 98	9/6 15	31/3 17	17/10 17	19/12 28	4175	1/1 38	Reisekontoret
Pedersen, Otto	12/6 95	22/1 12	8/4 14	16/5 15	20/2 29	4175	1/1 37	Do.
Nærvig, Thomas	7/4 95	24/2 12	3/11 14	6/1 16	20/2 29	4175	1/1 37	Do.
Haugen, Trygve	18/4 96	15/6 13	10/6 15	16/6 16	27/6 30	4175	1/1 38	Trafikk-kontr.ktr.
Vego, Oscar	19/10 97	1/8 14	4/9 16	1/2 17	27/6 30	4175	1/1 38	Do.
Tveter, Erling	16/2 98	15/5 16	12/3 17	1/11 17	25/3 31	3950	1/1 35	Reisekontoret
Ellefsen, Reidar	20/7 99	12/7 16	22/1 18	3/1 18	10/6 31	3950	1/1 35	Do.
Haugen, Ingv.	1/5 84	3/4 10	—	1/1 11	24/1 34	3950	1/1 36	Hst.s kassektr.
Rosendahl-Jensen, Egil	13/6 98	15/8 14	5/6 17	15/5 18	1/7 34	3950	1/7 37	Reisekontoret
Koppang, Ole	2/12 03	26/4 20	—	30/4 30	22/5 35	4175	1/1 38	Billettforv.ktr.
Næss, Alf	25/4 99	1/7 15	3/1 18	1/2 18	26/6 35	3950	1/7 37	Trafikk-kontr.ktr.
Sogner, Olav	15/8 95	13/2 19	—	4/6 26	26/6 35	4175	2/6 35	Hovedbokh. ktr.
Justad, Ingvar	6/12 00	15/2 18	25/7 20	30/6 28	26/6 35	4175	2/6 35	Do.
Michelsen, Rolf	8/8 01	1/7 18	—	26/6 29	26/6 35	4175	1/1 36	Trafikk-kontr.ktr.
Ravneberg, Jacob	1/11 96	15/3 22	—	21/1 31	26/6 35	4175	1/1 38	Hovedbokh.ktr.
Strom, Frithjof	19/4 98	7/7 15	6/7 17	1/6 18	18/12 35	3950	1/7 37	Kalkulasjonsktr.
Schea, Karen	6/10 93	24/6 12	—	16/9 17	6/5 36	4175	6/5 36	Trafikk-kontr.ktr.
Arder, Aksel	1/8 00	15/5 15	10/7 18	1/8 18	10/6 36	3950	1/7 37	Reisekontoret
Edvardsen, Einar	9/4 01	17/7 18	16/2 20	1/3 21	10/6 36	3950	1/7 37	Do.
Schiøtt, Einar	10/2 00	28/6 16	18/5 19	1/3 21	29/7 36	4175	1/1 37	Maskintek. anl.
Melback, Margrethe	28/2 99	31/10 17	—	3/4 24	17/3 37	4175	17/3 37	Do.
Thorud, Egil	13/5 99	4/9 15	17/12 17	1/2 18	8/5 37	3950	1/7 37	Trafikk-kontr.ktr.
Jensen, Alf Thendrup	18/12 98	8/7 16	14/7 18	18/6 19	8/5 37	3950	1/7 37	Do.
Blehr, Ellen Hefty	21/1 90	1/8 15	—	9/10 17	26/5 37	4175	20/5 37	Kalkulasjonsktr.
Worsoe, Elisabeth Aall	24/8 91	1/8 11	—	18/1 19	1/7 37	4175	1/7 37	Finans- og personalanl.
Nagel, Sofie Kristine	15/5 83	8/8 10	—	18/1 19	1/7 37	4175	1/7 37	Kalkulasjonsktr.
Eide, Oscar Wilh.	15/5 92	1/7 11	—	5/2 20	1/7 37	4175	1/1 36	Do.
Haug, Asbjørn R.	24/5 01	12/7 19	8/3 21	22/6 21	1/7 37	3950	1/2 37	Trafikkanl.
Nielsen, Asgjerd	10/10 89	15/4 20	—	4/6 26	1/7 37	4175	1/1 36	Finans- og personalanl.
Didriksen, Emmy	21/9 83	1/2 17	—	30/6 26	1/7 37	4175	1/7 37	Trafikkanl.
Agre, Jacob T.	19/3 96	27/3 14	—	19/1 27	1/7 37	4175	1/7 37	Maskintekn.anl.
Ellingsen, Ottar	13/6 99	29/9 21	—	27/6 30	1/7 37	4175	1/2 37	Trafikkanl.
Killingmo, Knut	16/12 96	1/7 14	—	27/5 36 <sup>1)</sup>	1/7 37	4175	27/5 36	Hovedbokh.ktr.
Fossung, Christine	14/9 93	1/8 13	—	3/3 18	8/9 37	3725	8/9 37	Trafikk-kontr.ktr.
Tivander, Elsa	7/6 96	26/6 13	—	1/2 20	8/9 37	3725	8/9 37	Do.
Fjærem, Hildur	15/5 94	1/4 16	—	23/9 20	8/9 37	3725	8/9 37	Do.
Tivander, Ruth	18/4 99	16/6 16	—	23/9 20	8/9 37	3725	8/9 37	Do.
Michelsen, Ruth	13/6 98	14/10 16	—	23/9 20	8/9 37	3725	8/9 37	Do.
Heidenreich-Riis, Solveig	9/2 91	15/10 17	—	23/9 20	8/9 37	3725	8/9 37	Do.
Skonhoff, Ingerid	26/11 85	15/1 19	—	9/2 21	8/9 37	3725	8/9 37	Do.
Ness, Rolf Einar	2/12 02	26/1 20	2/1 21	26/4 21	13/10 37	3950	13/10 37	Vognkontoret.
Gulbrandsen, Asta	2/1 87	25/1 18	—	30/6 26	27/10 37	3725	27/10 37	Reisekontoret
Ellefsen, Karin	9/8 96	17/11 20	—	30/6 26	27/10 37	3725	27/10 37	Do.
Grann, Olaf	11/10 00	18/5 17	—	29/10 30	3/11 37	3725	3/11 37	Billettforv.ktr.

1) Tidligere ansatt 2/9 20—26/3 31.

<i>Jernbaneankepeditorer (forts.)</i>	Født	Antatt	Anticennitets- dato	Ansatt	Nuv. still.	Lønn	Fra	Tjenstgjøringssted
Grimsgård, Ingv. ....	9/5 97	25/7 19	—	24/7 35	3/11 37	3725	3/11 37	Billettforv.ktr.
Sæther, Ingeborg .....	23/9 79	1/8 13	—	5/2 20	17/11 37	3725	17/11 37	Kalkulasjonsktr.
Wormstrand, Asbjørn .....	28/7 00	3/5 15	28/7 18	17/6 19	1/12 37	3950	3/2 38	Trafikk-kontr.ktr.
Kværneng, Jens .....	5/10 01	29/8 18	23/4 20	4/6 21	16/2 38	3950	13/4 38	Trafikkanl.
Brevik, Oskar .....	7/8 00	30/7 17	19/6 19	1/11 19	16/3 38	3950	16/6 38	Trafikk-kontr.ktr.
Frantzen, Georg .....	28/7 83	5/2 34	—	16/3 38 <sup>1)</sup>	16/3 38	3050	16/3 38	Do.
Andresen, Eli .....	25/11 93	16/8 16	—	24/1 24	11/5 38	3725	11/5 38	Do.
Lovig, Ragnhild .....	28/9 81	28/7 16	—	26/6 29	11/5 38	3725	11/5 38	Kalkulasjonsktr.
Pettersen, Kate Ågren .....	14/2 00	7/8 18	—	26/6 29	11/5 38	3725	11/5 38	Trafikk-kontr.ktr.
Bugge-Høyer, Aslaug .....	1/4 95	14/5 19	—	14/4 20	16/11 38	3725	16/11 38	Finans- og personalanl.
Moen, Agvald .....	15/2 01	23/7 17	—	9/2 21	16/11 38	3725	16/11 38	Maskintek.anl.
Knudsen, Antoinette .....	30/5 92	30/5 17	—	9/6 26	16/11 38	3725	16/11 38	Do.
Johansen, Ruth .....	25/9 98	14/10 17	—	28/6 26	16/11 38	3725	16/11 38	Kalkulasjonsktr.
Nilsen, Karen .....	2/1 97	1/8 18	—	26/6 29	16/11 38	3725	16/11 38	Do.
<i>Telegrafistinne.</i>								
Hem, Marit Nanseth .....	23/10 00	1/9 18	1/8 20	15/6 21	15/6 21	3700	1/7 37	Hst.s.kassektr.
<i>Telegrafister.</i>								
Strandbakken, Oskar .....	22/4 04	1/9 20	17/10 22	21/5 25	21/5 25	3700	1/7 37	Reisekontoret.
Blegen, Ingvald .....	14/4 06	15/8 23	17/10 26	16/5 31	16/5 31	3500	1/7 37	Do.
Thorne, Gunnar Thorleif .....	28/8 05	9/7 31	18/10 33	26/5 35	26/5 35	2900	1/7 37	Do.
Arnesen, Hans S. ....	21/5 11	21/1 32	13/6 34	24/1 36	24/1 36	2900	1/1 38	Do.
Nicolaisen, Odd A. ....	14/1 13	30/6 30	25/2 33	10/2 36	10/2 36	2900	1/7 37	Do.
Kronstad, Sverre .....	30/1 00	15/7 16	10/7 27	6/5 36	6/5 36 <sup>2)</sup>	2900	1/1 38	Do.
Mathisen, Jon Aamodt .....	29/6 14	11/7 31	3/3 34	21/1 37	21/1 37	2900	1/1 38	Do.
Fredriksen, Arne Stein .....	10/8 14	1/9 31	19/4 34	21/1 37	21/1 37			Do.
<i>Kassererske.</i>								
Jenssen, Ragnhild .....	18/3 95	9/2 20	—	1/7 20	3/5 23	3700	1/7 37	Hovedbokh.ktr.
<i>Assisterter.</i>								
Egidius, Signy .....	30/7 92	7/5 14	—	17/3 21	17/3 21	3650	1/7 37	Trafikkanl.
Bergh, Helga Johanne .....	27/3 95	18/8 16	—	24/1 24	24/1 24	3650	1/7 37	Trafikk-kontr.ktr.
Pedersen, Hanna .....	20/9 01	1/7 17	—	24/1 24	24/1 24	3650	1/1 38	Do.
Berglie, Reidar .....	26/1 04	15/7 18	—	1/10 24	1/10 24	3450	1/1 37	Maskintek.anl.
Eriksen, Ester .....	14/9 01	18/6 23	—	4/6 26	4/6 26	3650	1/1 38	Finans- og personalanl.
Holmsen, Asta .....	14/2 00	26/5 19	—	4/6 26	4/6 26	3650	1/1 38	Hst.s.kassektr.
Strøm, Dagny .....	28/7 01	8/7 18	—	26/6 29	26/6 29	3450	1/1 37	Trafikk-kontr.ktr.
Hansen, Inga .....	29/9 86	2/8 18	—	26/6 29	26/6 29	3450	1/7 37	Do.
Schiott, Lilly .....	7/2 00	3/9 17	—	26/6 29	26/6 29	3650	1/1 38	Kalkulasjonsktr.
Schiøtz, Thora .....	5/3 86	23/1 22	—	26/6 29	26/6 29	3650	1/1 38	Trafikkanl.
Stormoen, Leif P. J. ....	23/3 00	30/10 20	—	13/1 30	13/1 30	3650	1/7 37	Maskintek.anl.
Melback, Finn, c. j. 38 .....	21/6 00	7/1 22	—	5/5 30	5/5 30	3450	23/11 38	Do.
Langseth, Arne .....	14/9 04	17/10 21	18/10 25	5/5 30	5/5 30	3450	1/7 36	Do.
Alhaug, Knut Haakon .....	20/8 05	1/5 25	—	6/8 30	6/8 30	3450	1/7 37	Do.
Langtvat, Signy .....	31/8 91	1/7 18	—	21/1 31	21/1 31	3450	1/7 36	Kalkulasjonsktr.
Béck, Trygve Krekling .....	19/3 02	14/1 22	—	8/9 34	8/9 34	3650	1/1 38	Maskintek.anl.
Berntsen, Gunnar .....	25/4 04	2/5 20	—	26/6 35	26/6 35	3450	1/1 38	Brokontoret
Negård, Olav .....	14/7 09	1/6 30	—	26/6 35	26/6 35	2850	1/1 38	Trafikkanl.
Ruud, Leif Halvard .....	7/8 05	2/7 23	—	28/6 35	28/6 35	3250	1/7 37	Kalkulasjonsktr.
Siggstedt, P. W., c. oec. 38 ...	1/9 12	16/10 29	—	1/9 35	1/9 35	2850	1/1 38	Trafikkanl.
Saxhaug, Juul, c. j. 38 .....	6/3 04	1/3 20	3/11 24	10/9 31	28/9 35	3450	1/1 38	Trafikk-kontr.ktr.

1) Tidligere ansatt 1/10 98—1/10 26.

2) Fraverende fra jernbanens tjeneste 15/12 26—22/8 35.

<i>Assisterter (forts.)</i>	Født	Antatt	Anciennitets- dato	Ansatt	Nuv. still.	Lønn	Fra	Tjenstgjøringssted
Andersen, Edith	4/11 00	1/7 22	—	8/1 36	8/1 36	3250	1/7 37	Trafikk-kontr.ktr.
Damhaug, Harald	22/2 05	14/8 19	—	8/1 36	8/1 36	3250	1/7 37	Bygn.tek. anl.
Martens, Elsa	2/7 01	1/1 28	—	8/1 36	8/1 36	3050	1/1 38	Trafikk-kontr.ktr.
Bockmann, Ottar L.	1/4 09	30/5 30	—	27/5 36	27/5 36	3050	1/7 37	Hovedbokh. ktr.
Sommerschil, Signe	8/8 00	5/10 22	—	27/5 36	27/5 36	3650	1/1 38	Bygn.tek. anl.
Møglerud, Gunnar	19/4 03	26/8 35 <sup>1)</sup>	—	17/6 36	17/6 36	3250	1/7 37	Billettforv.ktr.
Sommerfelt, Nenna	27/8 89	—	—	23/6 36	23/6 36	3650	1/7 37	Trafikkanl.
Annexstad, Solveig	26/5 11	4/9 30	—	12/8 36	12/8 36	2650	1/7 37	Maskintekn. anl.
Johansen, Signe	26/12 06	5/8 25	—	12/8 36	12/8 36	3250	1/1 38	Kalkulasjonsktr.
Rosenberg, Eva	10/3 09	24/10 27	—	12/8 36	12/8 36	3050	1/1 38	Do.
Jansen, Arthur Henrik	15/12 08	30/4 34	—	23/9 36	23/9 36	2850	1/7 37	Hovedbokh.ktr.
Gundersen, Arne R. J.	2/5 15	10/7 34	—	25/11 36	25/11 36	2450	1/7 37	Maskintekn. anl.
Rokaas, Ingeborg	2/9 13	14/5 35	—	25/11 36	25/11 36	2450	1/7 37	Do.
Oulie, Aagot	9/7 04	10/3 30	—	13/10 37	13/10 37	2850	1/1 38	Reisekontoret
Lunne, Ivar	15/11 09	10/3 36	—	13/10 37	13/10 37	2450	13/10 37	Billettforv.ktr.
Dehlie, Kirsten	22/4 13	16/9 35	—	13/10 37	13/10 37	2450	13/10 37	Trafikkanl.
Stablum, Einar	26/5 09	18/12 36	—	21/12 37	21/12 37	2450	21/12 37	Maskintekn.anl.
Hamborg, Kristian	15/1 02	6/8 18	8/5 20	1/3 21	9/3 38	3650	16/5 38	Trafikk-kontr.ktr.
Ernemann, Fritz	7/6 01	16/5 18	12/5 20	1/3 21	16/5 38	3650	16/5 38	Do.
Grasmo, Katharine	8/7 13	1/7 36	—	29/6 38	29/6 38	2450	29/6 38	Do.
Grytdal, Normann	7/1 14	29/5 36	—	29/6 38	29/6 38	2450	29/6 38	Do.
Mortvedt, Thorbjørn	27/1 14	30/5 36	—	17/8 38	17/8 38	2450	17/8 38	Billettforv.ktr.
Bråge, Øivind	23/11 13	25/8 36	—	16/11 38	16/11 38	2450	16/11 38	Kalkulasjonsktr.
Grønland, Rolf	22/11 16	29/4 36	—	30/11 38	30/11 38	2450	30/11 38	Maskintekn.anl.

*Broformann.*

Langseth, Gunnar	6/3 01	—	—	17/11 37	17/11 37	3950	1/1 38	Brokontoret
------------------	--------	---	---	----------	----------	------	--------	-------------

*Særlige formenn.*

Eriksen, Emil Wilhelm	9/10 95	29/10 17	—	30/10 35	30/10 35	4175	30/10 35	Maskintek. anl.
Edgen, Edvard	18/12 90	14/10 19	—	30/10 35	30/10 35	4175	1/1 36	Do.
Hansen, Nicolai	15/4 82	1/10 09	—	5/1 12	1/8 37	4175	1/7 29	Do.
Wilberg, Edv. H. M.	24/12 80	—	—	1/1 20	1/8 37	4175	1/7 29	Do.
Meyer, Carl F.	2/1 98	11/10 18	—	14/3 28	1/8 37	4175	1/1 38	Do.

*Lagerformenn.*

Larsen, Nils Berg	17/12 85	20/5 15	—	18/7 18	18/7 18	4175	1/1 31	Billettforv.ktr.
Monsen, Peder P.	29/12 90	12/12 08	18/3 10	15/3 09	15/12 28	4175	1/1 30	Maskintekn. anl.
Eriksen, Sigurd	19/7 94	2/9 22	—	9/5 30	1/7 37	3950	1/7 37	Do.

*Lagerbetjenter.*

Bjelland, Rasmus Martin	13/5 91	3/8 16	—	26/3 30	1/7 37	3700	1/7 37	Billettforv.ktr.
Scharning, Wilhelm	8/8 05	8/3 24	—	27/5 36	1/7 37	3500	1/7 37	Maskintekn.anl.
Tranberg, Alf	16/2 09	7/6 23	—	23/9 36	11/8 37	3100	11/8 37	Do.

*Montører.*

Berntzen, Birger Konrad	7/10 06	15/12 22	—	10/6 36	1/7 37	3500	1/7 37	Do.
Kværnbakken, Olaf	19/10 95	25/4 34	—	11/8 37	11/8 37	3100	11/8 37	Do.

1) Tjenstgjort i «Rutebok for Norge» 15/9 18—1/7 32.

**M. H. RASK MALERFORRETNING**

All slags malerarbeide utføres (utv. såvel som innvendig) sproitelakkering av møbler og inventar, rimelige priser.

Ring tlf. 62 994. Adresse: Wdm. Thranes gt. I. Privat tlf. 71 759.

# „Kittelsens Patentmetall“

til nybygg og reparasjoner.

(Lagermetall) anerkjent for:

*Dieselmotorer*

*Dampmaskiner*

*Turbiner og*

*Lokomotiver.*

**Hans Kittelsen - Oslo**

Damstredet 10 - Telf. 16 628

Telgr. «Patentmetall» - Etabl. 1892

Telefon:

Centralbord 58 840

Telegramadresse

EURHART

**A/S EUREKA MEK. VERKSTED**

**OSLO**

***Pumper* —**

damp-, luft-, rem- motordrevne

For bensinstasjoner:

**Bensinpumper**

**Løftbukker ●**

<i>Vaktmester.</i>	Født	Antatt	Anciennitets- dato	Ansatt	Nuv. still.	Lønn	Fra	Tjenstgjøringssted
Kjustad, Albert T. ....	9/12 76	—	—	30/6 00	19/4 21	3800	1/7 38	Bygn.tek. anl.
<i>Vaktmann.</i>								
Berge, Martin .....	9/9 90	—	—	24/6 31	12/9 32	3450	1/7 37	Do.

**Reisekontoret i Oslo.**

<i>Bestyrer.</i>	Født	Antatt	Anciennitets- dato	Ansatt	Nuv. still.	Lønn	Fra	Adresse
Wilhelmsen, William J. ....	13/2 80	8/3 98	—	1/1 99	1/6 13	8100	1/7 29	Oslo
<i>Sekretær.</i>								
Østby, Bjarne .....	31/8 95	20/8 12	—	20/12 13	30/6 37	5400	30/6 37	Do.
<i>Regnskapsfører.</i>								
Larsen, Carl Eugen .....	17/9 78	15/10 92	—	1/1 93	1/12 20	5850	1/7 29	Do.

**Reisekontoret i Berlin.**

<i>Bestyrer.</i>	Født	Antatt	Anciennitets- dato	Ansatt	Nuv. still.	Lønn	Fra	Adresse
Fossum, Trygve .....	23/10 83	1/7 99	—	1/7 00	11/11 21	8100	1/1 32	Unter den Linden 17, Berlin W. 8.
<i>Forstefullmektig.</i>								
Hanssen, Georg .....	19/3 95	1/6 10	12/2 14	1/7 14	15/10 38	4950	15/10 38	Do.
<i>Fullmektig.</i>								
Kristensen, Olaf .....	24/6 95	19/8 13	15/3 15	23/11 16	1/1 36	4450	1/7 37	Do.

**Reisekontoret i London.**

<i>Bestyrer.</i>	Født	Antatt	Anciennitets- dato	Ansatt	Nuv. still.	Lønn	Fra	Adresse
Froshaug, Eilif I. ....	6/12 87	—	—	1/6 06	1/7 21	8100	15/11 32	21—24 Cockspur Street, London S. W. 1.
<i>Forstefullmektig.</i>								
Hanssen, Håkon .....	2/1 06	21/7 23	19/4 26	11/6 30	1/6 38	4050	1/6 38	Do.
<i>Fullmektig.</i>								
Wilberg, Asbjørn .....	27/10 00	24/7 17	20/12 18	1/2 20	1/6 38	4175	23/10 38	Do.

**Jernbaneskolen.**

<i>Bestyrer.</i>	Født	Antatt	Anciennitets- dato	Ansatt	Nuv. still.	Lønn	Fra	Adresse
Torp, Alfr. ....	25/3 90	1/7 07	—	1/1 09	8/5 37	7650	8/5 37	Oslo
<i>Forstelærere.</i>								
Severinsen, Sverre .....	14/4 90	20/3 07	—	1/3 08	5/6 34	5900	1/7 37	Do.
Bjerke, Erik K. ....	10/11 75	9/10 97	—	1/9 98	24/7 37	6350	20/10 37	Do.
<i>Lærer.</i>								
Lützen, Birger .....	1/11 98	6/7 13	—	1/3 17	2/10 37	5400	2/10 37	Do.
<i>Jernbaneekspektor.</i>								
Morgenlie, Henrik .....	13/4 06	4/4 21	—	11/6 30	17/6 36	3725	2/7 37	Do.
<i>Timelærere.</i>								
Amundsen, P., overlæge .....								Fag: Antatt: Første hjelp ved ulykker og alkoholens virkninger på menneskets organer .....
Asbjørnsen, H., konstruktør .....								Apparat og ledningslære .....

**Lønn, driftstillegg og materialer vedrørende verksteddriften.**

Arbetsnr.	Dato	Arbeidstid	Arbetsnr.	Arbetsnr.	Arbetsnr.	Arbetsnr.	Arbetsnr.	Arbetsnr.	Arbetsnr.	Arbetsnr.	Arbetsnr.	Arbetsnr.	Arbetsnr.	Arbetsnr.	Arbetsnr.	Arbetsnr.	Arbetsnr.	Arbetsnr.	Arbetsnr.	Arbetsnr.	Driftstillegg		Materialer	Sum
																					Nr	Beløp		
000000	0000	00000000	00000000	00000000	00000000	00000000	00000000	00000000	00000000	00000000	00000000	00000000	00000000	00000000	00000000	00000000	00000000	00000000	00000000	00000000	00000000	00000000	00000000	00000000
111111	1111	11111111	11111111	11111111	11111111	11111111	11111111	11111111	11111111	11111111	11111111	11111111	11111111	11111111	11111111	11111111	11111111	11111111	11111111	11111111	11111111	11111111	11111111	11111111
222222	2222	22222222	22222222	22222222	22222222	22222222	22222222	22222222	22222222	22222222	22222222	22222222	22222222	22222222	22222222	22222222	22222222	22222222	22222222	22222222	22222222	22222222	22222222	22222222
333333	3333	33333333	33333333	33333333	33333333	33333333	33333333	33333333	33333333	33333333	33333333	33333333	33333333	33333333	33333333	33333333	33333333	33333333	33333333	33333333	33333333	33333333	33333333	33333333
444444	4444	44444444	44444444	44444444	44444444	44444444	44444444	44444444	44444444	44444444	44444444	44444444	44444444	44444444	44444444	44444444	44444444	44444444	44444444	44444444	44444444	44444444	44444444	44444444
555555	5555	55555555	55555555	55555555	55555555	55555555	55555555	55555555	55555555	55555555	55555555	55555555	55555555	55555555	55555555	55555555	55555555	55555555	55555555	55555555	55555555	55555555	55555555	55555555
666666	6666	66666666	66666666	66666666	66666666	66666666	66666666	66666666	66666666	66666666	66666666	66666666	66666666	66666666	66666666	66666666	66666666	66666666	66666666	66666666	66666666	66666666	66666666	66666666
777777	7777	77777777	77777777	77777777	77777777	77777777	77777777	77777777	77777777	77777777	77777777	77777777	77777777	77777777	77777777	77777777	77777777	77777777	77777777	77777777	77777777	77777777	77777777	77777777
888888	8888	88888888	88888888	88888888	88888888	88888888	88888888	88888888	88888888	88888888	88888888	88888888	88888888	88888888	88888888	88888888	88888888	88888888	88888888	88888888	88888888	88888888	88888888	88888888
999999	9999	99999999	99999999	99999999	99999999	99999999	99999999	99999999	99999999	99999999	99999999	99999999	99999999	99999999	99999999	99999999	99999999	99999999	99999999	99999999	99999999	99999999	99999999	99999999
2	4	8	16	32	64	128	256	512	1024	2048	4096	8192	16384	32768	65536	131072	262144	524288	1048576	2097152	4194304	8388608	16777216	33554432

**HULLEKORT MASKINER**

Det moderne, hurtige, fleksible og økonomiske prinsipp for alle regnskapsmessige arbeider.



FUNKSJONÆRER OG ARBEIDERE sikres en korrekt beregning av sin lønn.

ADMINISTRASJONEN sikres hurtige, nøiaktige og detaljerte rapporter og analyser.

REVISJONEN gis kontrollmuligheter som intet annet prinsipp kan gi.



NORGES STATSANER har i løpet av 10 år under anerkjennelsen av disse fakta stadig utvidet anvendelsen av HOLLERITH maskinene.

# WATSON BUSINESS MACHINES NORSK A/S

*Rådhusgt. 23. - Centralbord 20914.*

HOLLERITH  
regnskaps- og  
statistikkmaskiner.

ELECTROMATIC  
automatisk-elektriske  
skrivemaskiner  
for ethvert behov.



INTERNATIONAL  
elektriske tidkontroll-anlegg. Mønstringsur, apparater for produksjonskontroll, elektriske uranlegg.

Tilneløserne (forts.)	Fag:	Antatt:
Bjølgerud, Thv., inspektør	Administrasjons- og personalbestemmelser	$\frac{1}{9}$ 17
Borgmann, E., førstefullm.	Samferdselsgeografi- & reisebestemmelser	1917
Dæhlie, Hans, inspektør	Administrasjons- og personalbestemmelser	$\frac{15}{2}$ 34
Ebbing, Alf, lektor	Engelsk	$\frac{14}{1}$ 32
Edvardsson, Erling, konstruktør	Lokomotivlære	$\frac{14}{5}$ 38
Ekeberg, Einar, avdelingsing.	Motorvognlære	$\frac{4}{1}$ 32
Eldevik, Odd, stud. filol.	Tysk	$\frac{24}{10}$ 38
Ferslew, B., avdelingsing.	Elektrisitetslære	$\frac{15}{10}$ 23
Finsen, Hans, sekretær	Administrasjons- og personalbestemmelser	$\frac{10}{7}$ 37
Foss, L., kontorchef	Regning	$\frac{15}{9}$ 20
Groner, Sverre, kaptein	Gymnastikk	$\frac{22}{1}$ 37
Hedemann, O. R., sekretær	Fraktberegning og regnskapsføring	$\frac{1}{8}$ 15
Heide, K., lektor	Tysk	$\frac{4}{1}$ 31
Heier, Osc., sekretær	Telegrafi og telefoni samt instruksjoner og telegrafreglement	1929
Helsing, O. B., inspektør	Elektrisitetslære	$\frac{23}{4}$ 38
Hermanrud, E., overkonduktør	Ekspedisjons-, tog- og sikkerhetstjeneste	$\frac{7}{5}$ 34
Homme, Oskar, byråchef	Postarbeide ved stasjonene	1934
Jahr, Arthur, inspektør	Godsamttrafikk med utlandet	$\frac{1}{1}$ 20
Johannesen, Alf, førstefullm.	Rapportskriving og listeføring	$\frac{24}{9}$ 29
Lunde, Rolf, fullmektig	Fraktberegning og regnskapsføring	$\frac{10}{1}$ 36
Rosendahl-Jensen, E., jernb.eksp.	Samferdselsgeografi og reisebestemmelser	$\frac{19}{5}$ 37
Rundgreen, Sverre, fullmektig	Telegrafi og telefoni samt instruksjoner og telegrafreglement	$\frac{19}{8}$ 38
Rustad, Harald, sekretær	Administrasjons- og personalbestemmelser	$\frac{2}{7}$ 38
Ruud, H. V., trafikkoverkontr.	Trafikkhverving	$\frac{20}{10}$ 34
Siljan, H., avdelingsing.	Driftskalkulasjon	$\frac{15}{8}$ 36
Skavang, Berger, inspektør	Jernbanebygging, skinnegangsarbeide og formannstjeneste	$\frac{11}{6}$ 15
Stordahl, Sig., avdelingsing.	Bremse- og smøreapp., og materiell	$\frac{1}{2}$ 20
Sorli, Erling, språklærer	Engelsk og tysk	$\frac{15}{8}$ 36
Thomseth, John, avdelingsing.	Lokomotivlære	$\frac{4}{1}$ 32
Thoresen, Kr., jernb.eksp.	Fraktberegning og regnskapsføring	$\frac{19}{8}$ 38
Vegel, Gotfr., konstruktør	Apparat- og ledningslære	$\frac{15}{2}$ 34
»	Rettelse av feil ved telegraf- og telefonledninger	$\frac{1}{7}$ 36
Vikdal, Bjørn, avd.ing.	Mekanikk og fysikk m/dampmaskinlære	$\frac{14}{5}$ 38
Ørbeck, Karl S., avdelingsing.	Mekanikk, fysikk m/ dampmaskinlære samt rapportskriving	$\frac{10}{10}$ 23
Østby, Bjarne, sekretær	Samferdselsgeografi og reisebestemmelser	$\frac{27}{5}$ 35
Østenstad, Kolbj., førstefullmektig	Stasjons- og sikkerhetstj.	$\frac{19}{8}$ 38
Øyen, Petter R., inspektør	Rapportskriving	$\frac{23}{6}$ 37
»	Motorvognlære	$\frac{14}{5}$ 83

## Vaktmester.

Pettersen, Haagen <sup>1)</sup>	Ved skolen på Disen ved Hamar	$\frac{1}{10}$ 20
---------------------------------	-------------------------------	-------------------

## Censorer.

## a) Ved telegrafistkursenes eksamen:

Lilleaasen, H., trafikk-overinspektør	I stasjons-, sikkerhetstjeneste og sprog.
Tveten, Leif, kontorchef	I administrasjons- og personalbestemmelser.
Langaas, Johan, stasjonsmester	I telegrafi og telefoni samt instr. og telegrafreglement.
Andersen, H., avdelingsing.	I apparat- og ledningslære.
Esvall, W., førstefullm.	I fraktberegning og regnskapsføring
Larsen, Eugen, regnskapsfører	I samferdselsgeografi og reisebestemmelser.
Udgaard, M., stasjonsmester	I telegrafi og telefoni samt instr. og telegrafreglement.
Thorkildsen, Sigrid M., jernb.eksp.	I telegrafi og telefoni samt instr. og telegrafreglement.

## b) Ved konduktørkursenes eksamen:

Lilleaasen, H., trafikk-overinspektør	I sikkerhetstjeneste og sprog.
Rishovd, O., trafikk-overinspektør	I sikkerhetstjeneste.
Hirsch, Thomas, overingeniør	I materiellet.
Joel-Andersen, Ingvald, kontorchef	I administrasjons- og personalbestemmelser.

1) Avgitt til Hamar distrikt.

Gjennem hygiene til  
sundhet og velvære.

## *Moderne bade- & sanitærutstyr.*

---

**BRØDRENE DAHL** A/S  
OSLO BERGEN  
BOKS 222 BOKS 278

### **Schweizerische Lokomotivfabrik, Winterthur.**

Damp- & Diesellokomotiver. — Vakuumpumper. — Kompressorer.

### **Julius Pintsch A.G., Berlin.**

Elektr. togbelysningsanlegg. — Spenningsregulatorer.

### **Verktøimaskiner.**

A/S LORENTZEN & WETTRE, OSLO

TRADE MARK REGISTERED IN  
**NON-FLUID OIL** Specialgrader for  
UNITED STATES PATENT OFFICE damp- og elektriske  
lokomotiver.

TRADE MARK REGISTERED  
**MOTOROL** motoroljen som ikke  
soter. Specialgrader for  
alm. og skinnebusser

### **Aubert Olsen**

*Skippergt. 21, Oslo*

*Telef. 26294, 20004*

*Telegr.adr. „Bertol“*



## Censorer (forts.)

Tveteen, Leif, kontorchef ..... I administrasjons- og personalbestemmelser.  
 Boen, Alf A., trafikkinspektør ..... I ekspedisjons- og togtjeneste.  
 Larsen, Eugen, regnskapsfører ..... I samferdselsgeografi og reisebestemmelser.

## c) Ved fyrbøterkursenes eksamen:

Lilleaasen, H., trafikk-overinspektør .. I sikkerhetstjeneste.  
 Rishovd, O., trafikk-overinspektør ... I sikkerhetstjeneste.  
 Tveteen, Leif, kontorchef ..... I administrasjons- og personalbestemmelser.  
 Mørk, T., ingeniør ..... I lokomotivlære, bremse- og smøreapp., dampmaskinlære, mekanikk og fysikk.  
 Moen, O., inspektør ..... I lokomotivlære, bremse- og smøreapp., dampmaskinlære, mekanikk og fysikk.  
 Haave, Erling, ingeniør ..... I motorvognlære.

## d) Ved baneformannskursenes eksamen:

Broch, R., overingeniør ..... I sikkerhetstjeneste, jernbanebygging og skinnegangsarbeide og i formannstjeneste.  
 Tuveng, Erik M., banemester ..... I regning, rapportskriving og føring av time- og materiallister.

## e) Ved kunnskapsprøver i distriktene:

Teige, Gunnar, kontorchef, Hovedstyret.  
 Bech, A., trafikkinspektør, Hovedstyret.  
 Olsen, Johan, regnskapsfører, Narvik.  
 Ihle, Kr., stasjonsmester, Stavanger.

## f) Ved foreløbige fagprøver i distriktene:

Udgaard, M., stasjonsmester, Drammen.  
 Olsen, Johan, regnskapsfører, Narvik.  
 Skavang, Berger, inspektør, Oslo.  
 Lützen, Birger, lærer, Jernbaneskolen, Oslo.

## Automobilavdelingen.

	Født	Antatt	Anciennitets- dato	Ansatt	Nuv. still.	Lønn	Fra	Adresse
<i>Disponent.</i>								
Dahl, Georg Emil Antonius ..	12/5 75	28/3 92	—	1/5 93	11/9 19	9000	1/1 28	Oslo
<i>Bokholder II.</i>								
Fjeld, Harald .....	19/10 92	10/1 10	—	1/8 11	1/7 37	5400	1/7 37	Do.
<i>Fullmektiger.</i>								
Arnesen, Carl .....	29/7 85	10/3 07	29/6 09	1/5 08	30/6 37	4450	1/7 37	Do.
Sonne, Sigurd .....	14/6 96	23/11 12	29/3 15	19/12 16	17/8 38	4450	1/9 38	Do.
Amundsen, Thorleif .....	29/3 97	27/3 12	13/3 16	1/9 17	17/8 38	4450	17/8 38	Do.
<i>Jernbanekspeditører.</i>								
Braaten, Thorleif .....	28/7 02	15/7 18	25/5 20	1/3 21	26/5 37	3950	1/7 37	Do.
Lund, Birger Martinus .....	10/11 02	8/7 18	14/12 20	26/4 21	8/9 37	3725	8/9 37	Do.
<i>Kasserske.</i>								
Auensen, Sigrid .....	4/5 97	1/11 18	—	1/7 20	3/5 23	3700	1/7 37	Do.
<i>Assistenter.</i>								
Andersen, Frank Andreas ....	31/12 05	12/3 23	25/2 26	13/3 31	18/3 31	3450	1/7 36	Do.
Blystad, Leif Karl .....	24/7 12	1/7 35	—	6/4 38	6/4 38	2450	6/4 38	Do.
<i>Verkstedsformenn.</i>								
Martinsen, Peder .....	8/2 94	24/11 19	—	16/9 20	16/2 38	4025	16/2 38	Do.
Kristiansen, Johan .....	26/4 92	24/11 19	—	16/9 20	16/2 38	4025	16/2 38	Do.

**A/S RODELØKKENS MASKINVERKSTED**  
**& JERNSTØPERI**

OSLO

Tlf. 72 217

*Leverandør av:*

Sporveksler. Underlagsplater. Skinnestoppere.  
Strekbolter. Sikrings- og signalmateriell.

**R. C. Allen hånddrevne &  
elektriske regnemaskiner**

KORTOPMASKINER  
**Børn S. Johansen** A/S

Telefon 22 090, 13 007

CAPPELENGARDEN • OSLO

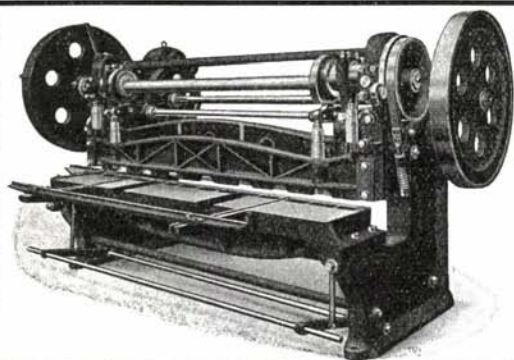

Platesakser — bøievalser  
presser — rettevalser.

Forøvrig leveres alt for  
mekaniske verksteder.

**RØNNEBERG HANSEN & CO.**  
**Maskin- & Agenturforretning •**

Edv. Stormsgate 5, Oslo — Tlf. 31 661 — 31 664



AUTOGENE ELEKTRISKE  
SVEISEAPPARATER

**A/S NORSK TEKNISK BUREAU**

DIPLING. O. & L. ENDERUD

OSLO

<i>Særlig formann.</i>	Født	Antatt	Anciennitets- dato	Ansatt	Nuv. still.	Lønn	Fra	Adresse
Fredriksen, Fredrik Adolf ....	8/1 92	3/12 23	—	20/6 35	1/1 38	3725	1/1 38	Oslo

*Chauffører.*

Sabel, Oscar .....	15/1 94	24/11 19	—	16/9 20	16/9 20	3800	1/7 37	Do.
Nærup, Jørgen .....	23/1 98	24/11 19	—	16/9 20	16/9 20	3800	1/7 37	Do.
Hansen, Eugen .....	16/12 97	20/1 20	—	16/9 20	16/9 20	3800	1/7 37	Do.
Kirkeng, Ivar Andreas .....	9/5 01	20/1 20	—	16/9 20	16/9 20	3800	1/7 37	Do.
Rua, Karsten .....	26/11 00	1/3 20	—	8/5 22	8/5 22	3800	1/7 37	Do.
Hansen, Jacob <sup>1)</sup> .....	26/1 97	1/3 20	—	26/10 22	26/10 22	3800	1/7 37	Do.
Engstrøm, Karl Ludvig .....	27/7 02	20/1 20	—	1/11 23	1/11 23	3800	1/7 37	Do.
Jørgensen, Magne .....	16/7 03	1/5 20	—	1/11 23	1/11 23	3800	1/7 37	Do.
Engbretsen, Viggo Reidar ...	19/5 97	6/9 20	—	6/12 23	6/12 23	3800	1/7 37	Do.
Johnsen, Harald Ambjørn ...	17/8 02	20/1 20	—	4/3 25	4/3 25	3800	1/7 37	Do.
Solberg, Frithjof Thorbjørn ...	13/9 99	8/3 20	—	4/3 25	4/3 25	3800	1/7 37	Do.
Myrann, Anfin, Johansen ...	2/9 99	2/10 22	—	4/3 25	4/3 25	3800	1/7 37	Do.
Lier, Bjarne Øivind Nilsen ...	18/8 02	4/9 23	—	4/3 25	4/3 25	3800	1/10 37	Do.
Neset, Peder .....	5/5 98	17/11 19	—	14/6 20	26/9 28	3800	1/7 37	Do.
Halvorsen, Einar Kristian ...	13/4 04	16/2 20	—	8/1 30	8/1 30	3800	1/1 38	Do.
Johansen, Jørgen Olaf Kristian	16/3 03	20/1 20	—	8/1 20	8/1 30	3800	1/7 37	Do.
Olsen, Henry Georg .....	15/11 03	15/11 20	—	8/1 30	8/1 30	3800	1/7 37	Do.
Aas, Kristoffer Olsen .....	22/3 02	26/10 22	—	8/1 30	8/1 30	3575	1/7 37	Do.
Jacobsen, Asbjørn Klæboe ...	4/1 04	13/6 20	—	15/10 30	15/10 30	3800	1/1 38	Do.
Kristiansen, Ragnv. Marinus ..	5/2 04	14/6 20	—	15/10 30	15/10 30	3800	1/1 38	Do.
Arnesen, Rolf Henry M. ....	13/4 03	20/11 23	—	20/6 34	20/6 34	3575	1/7 37	Do.
Johansen, William L. ....	15/8 04	6/9 22	—	20/6 34	20/6 34	3575	1/7 37	Do.
Døhlen, Johan Thoralf .....	29/7 04	22/10 23	—	20/6 34	20/6 34	3575	1/7 37	Do.
Elvsås, Olaf Sigurd .....	14/6 02	4/9 24	—	20/6 34	20/6 34	3575	1/7 37	Do.
Jensen, Oscar Adolf .....	22/10 00	21/8 26	—	20/6 34	20/6 34	3350	1/7 37	Do.
Jenssveen, Thor .....	25/3 09	13/10 24	—	26/6 35	26/6 35	3350	1/7 37	Do.
Kristiansen, Bjarne Walvik ..	6/3 04	10/11 24	—	26/6 35	26/6 35	3575	1/7 37	Do.
Nørgren, Harry G. W. ....	19/8 03	4/9 25	—	26/6 35	26/6 35	3575	1/1 38	Do.
Halvorsen, Arthur .....	18/1 01	14/9 25	—	26/6 35	26/6 35	3575	1/1 38	Do.
Haraldseth, Johan .....	3/9 05	9/8 26	—	26/6 35	26/6 35	3350	1/7 37	Do.
Bolstad, Olaf .....	31/12 08	16/8 26	—	20/11 35	20/11 35	3350	1/7 37	Do.
Johansen, Asbjørn Karl .....	30/1 09	3/9 27	—	11/11 36	11/11 36	3350	1/1 38	Do.
Berg, Simon .....	4/4 04	26/9 27	—	11/11 36	11/11 36	3350	1/1 38	Do.
Kristiansen, Bjarne Walter ...	29/8 10	1/2 28	—	11/11 36	11/11 36	3125	1/7 37	Do.
Olsen, Sverre Ola .....	4/12 06	2/12 29	—	11/11 36	11/11 36	3125	1/7 37	Do.
Jensen, Martin <sup>2)</sup> .....	5/6 94	2/5 30	—	13/1 37	13/1 37	3125	1/7 37	Do.
Woll, Trygve .....	3/12 08	—	—	2/6 37	2/6 37	3125	1/7 37	Do.
Frisk, Franklin Marinus .....	7/10 11	—	—	2/6 37	2/6 37	3175	1/7 37	Do.
Sandum, Birger Kristian .....	10/7 07	—	—	2/6 37	2/6 37	3125	1/7 37	Do.
Mikkelsen, Kristian Melvin ...	7/4 12	—	—	2/6 37	2/6 37	3125	1/7 37	Do.
Ludvigsen, Olav Henry .....	15/12 11	—	—	2/6 37	2/6 37	3125	1/7 37	Do.
Kristiansen, Reidar Lyder .....	5/11 10	—	—	2/6 37	2/6 37	3125	1/7 37	Do.

*Stasjonsbetjener.*

Jørgensen, Martinus .....	29/5 02	25/2 24	—	5/2 36	5/2 36	3250	1/7 36	Do.
Jørgensen, Erling .....	4/12 04	—	—	10/6 37	10/6 37	3050	1/1 38	Do.
Knutsen, Ole Vaaltorp .....	3/1 13	—	—	1/10 38	1/10 38	2650	1/10 38	Do.
Thoresen, Sverre Henry .....	25/2 13	—	—	1/10 38	1/10 38	2650	1/10 38	Do.
Isachsen, Trygve .....	14/7 13	—	—	1/10 38	1/10 38	2650	1/10 38	Do.
Hendriksen, Cato .....	16/10 12	—	—	1/10 38	1/10 38	2650	1/10 38	Do.
Johnsrud, Gunnar .....	29/7 11	—	—	1/10 38	1/10 38	2650	1/10 38	Do.
Olsrud, Sigurd .....	14/11 12	—	—	1/10 38	1/10 38	2650	1/10 38	Do.

<sup>1)</sup> Tidligere medlem av pensjonskassen 1/10 19—14/10 20.

<sup>2)</sup> Tidligere medlem av pensjonskassen 1/11 23—26/11 27.

<i>Stasjonsbetjenter (forts.)</i>	Født	Antatt	Anciennitets- dato	Ansatt	Nuv. still.	Lønn	Fra	Adresse
Nilsen, Emil .....	16/10 12	—	—	1/10 38	1/10 38	2450	1/10 38	Oslo
Lindahl, Bjarne Frithjoff .....	25/10 04	—	—	1/10 38	1/10 38	2450	1/10 38	Do.
Pettersen, Asbjørn Lorang ...	25/10 12	—	—	1/10 38	1/10 38	2450	1/10 38	Do.

**Svillekontoret.***Overingeniør og chef.*

Broch, Roar, ing. 01 .....

29/7	69	22/9	92	—	22/9	92	1/7	18 10800	1/7	29	Do.
------	----	------	----	---	------	----	-----	----------	-----	----	-----

*Impregneringsinspektør.*

Christiansen, Oliver, ing. 05 ..

1/4	83	1/6	21	—	26/6	31	26/6	31	8100	1/1	33	Do.
-----	----	-----	----	---	------	----	------	----	------	-----	----	-----

*Tømmerinspektør.*

Karud, Tor .....

27/7	90	15/8	17	—	1/1	19	1/1	19	6750	1/7	29	Do.
------	----	------	----	---	-----	----	-----	----	------	-----	----	-----

*Forstefullmektiger.*

Samuelsen, A. ....

9/7	89	1/3	17	—	11/11	20	10/6	36	4950	10/6	36	Do.
-----	----	-----	----	---	-------	----	------	----	------	------	----	-----

Iversen, Conrad .....

8/11	86	14/11	02	—	16/11	02	9/6	37	4950	9/6	37	Do.
------	----	-------	----	---	-------	----	-----	----	------	-----	----	-----

*Jernbaneekspeditører.*

Lien, Gunhild .....

6/3	98	15/8	17	—	13/11	19	13/11	19	4175	1/1	32	Do.
-----	----	------	----	---	-------	----	-------	----	------	-----	----	-----

Granviken, John L. ....

28/4	98	29/5	16	—	24/1	24	24/1	24	4175	1/1	36	Do.
------	----	------	----	---	------	----	------	----	------	-----	----	-----

Collett, Elisabeth .....

18/1	81	1/4	19	—	30/3	28	1/7	37	4175	1/7	37	Do.
------	----	-----	----	---	------	----	-----	----	------	-----	----	-----

*Assistent.*

Gulbrandsen, Magda .....

31/7	99	1/2	17	—	27/5	36	27/5	36	3650	1/1	38	Do.
------	----	-----	----	---	------	----	------	----	------	-----	----	-----

**Svillekontorets bedrifter.***Bruksbestyrere.*

Ødegaard, Harald I. ....

29/8	84	1/7	15	—	—	1/7	15	6750	1/7	29	Bragerøen Im- pregneringsverk
------	----	-----	----	---	---	-----	----	------	-----	----	----------------------------------

Gulbrandsen, Ole M. ....

2/1	79	15/9	19	—	—	15/9	19	6750	1/7	29	Lillestrøm. Øieren sagbruk
-----	----	------	----	---	---	------	----	------	-----	----	-------------------------------

Ellefsen, Hans J. ....

25/8	81	27/2	03	—	1/6	05	9/4	20 <sup>1)</sup>	6750	1/3	38	Hommelvik Im- pregneringsverk
------	----	------	----	---	-----	----	-----	------------------	------	-----	----	----------------------------------

Rognaas, Trygve, ing. 09 ....

21/9	78	24/6	23	—	—	24/6	25	6750	1/1	35	Råde Impreg- neringsverk
------	----	------	----	---	---	------	----	------	-----	----	-----------------------------

Aasenhuis, Inggard .....

5/7	96	1/4	35	—	—	1/4	35	4950	1/1	38	Os. Havsjoen Sagbruk
-----	----	-----	----	---	---	-----	----	------	-----	----	-------------------------

*Forstefullmektig.*

Gundersen, Einar .....

9/1	87	21/9	08	—	27/10	11	23/9	36	4950	23/9	36	Bragerøen Im- pregneringsverk
-----	----	------	----	---	-------	----	------	----	------	------	----	----------------------------------

*Jernbaneekspeditører.*

Lundeby, Harald .....

24/2	92	8/11	20	—	3/3	37	3/3	37	4175	3/3	37	Råde impregne- ringsverk
------	----	------	----	---	-----	----	-----	----	------	-----	----	-----------------------------

Singsaasbak, Johan .....

12/6	94	30/5	21	—	1/9	30	1/7	37	4175	1/6	35	Os. Havsjoen Sagbruk
------	----	------	----	---	-----	----	-----	----	------	-----	----	-------------------------

Aas, Karl .....

8/12	00	20/10	19	—	14/6	20	1/3	38	4175	1/3	38	Hommelvik Im- pregneringsverk.
------	----	-------	----	---	------	----	-----	----	------	-----	----	-----------------------------------

<sup>1)</sup> Pensjonsinnskudd som verkstedsarbeider kl. I.

<i>Maskinister.</i>	Født	Antatt	Ancienmitets- dato	Ansatt	Nuv. still.	Lønn	Fra	Adresse
Haugan, Olaf .....	30/1 92	1/3 13	—	9/3 36	1/3 20	4475	26/5 36	Råde Impregneringsverk
Tollefsen, Johannes .....	20/2 78	1/3 24	—	—	1/3 24	4500	1/7 29	Brageroen Impregneringsverk
Andersen, Karl Robert .....	19/7 01	26/3 24	—	1/11 34	15/7 30	4025	1/1 36	Lillestrøm. Øieren sagbruk
<i>Formenn.</i>								
Aasen, K. ....	11/11 78	1893	—	20/3 13	20/3 13	4475	1/7 29	Brageroen Impregneringsverk
Thorstensen, K. ....	9/2 85	1913	—	23/11 38	23/11 38	4200	23/11 38	Lillestrøm. Øieren sagbruk
Rimol, Henrik .....	3/7 95	1931	—	30/11 38	30/11 38	3275	1/1 39	Hommelvik Impregneringsverk
<i>Fyrbotere ved stasjonære anlegg.</i>								
Selin, Gustav S. J. ....	15/4 92	1/3 25	—	9/9 37	9/9 37	3700	1/1 38	Hommelvik Impregneringsverk
Hansen, Hans .....	14/7 00	1/3 20	—	21/4 38	21/4 38	3700	21/4 38	Råde Impregneringsverk
<i>Forstkandidat.</i>								
Wilse, Eyvind .....	16/6 99	1/10 35	—	—	1/10 35	3540	1/9 36	Svillekontoret
<i>Tomte- og lagerarbeider.</i>								
Olsen, Reidar .....	27/3 10	1/3 37	—	8/9 38	8/9 38	1,28	8/9 38	Brageroen Impregneringsverk

# GUSTAV A. RING'S

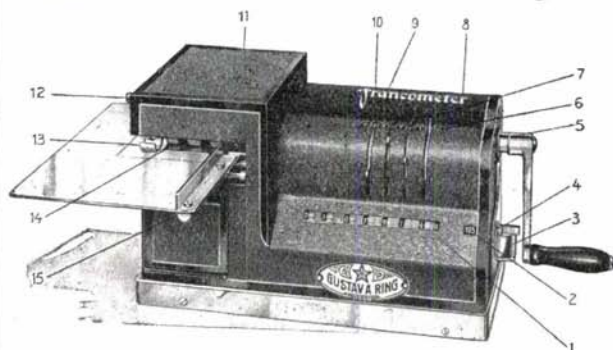

## „Francometer“

frankeringsmaskin for fraktavregning er utvilsomt fordelaktigst for alle firmaer.

40 000 „Francotyp“  
brukes verden over.

Postadresse:

**Akersgaten 8 - Oslo**

# SIKKERHET

Som jernbanemann vet De at man ikke skal ta chancer.

Benytt derfor dyktige fagfolk til Deres trykksaker.

● De er sikker når De bruker:

## Wittusen & Jensen <sup>A/S</sup>

PAPIRFORRETNING

Kirkegaten—Centrumshjørnet—Prinsensgate - Telefon 21 880 - Oslo.

Lillestrøm folkeskoler  
Lillestrøm

20. januar 1936.

### ERKLÆRING.

På anmodning fra A/S Lillestrøm Trikotagefabrikk er det oss en fornøielse å meddele at etter å ha benyttet DOVRE strikkede skurekluter i 1/2 år, er vi etter nøiaktige noteringer og sammenligninger kommet til det resultat, at våre utgifter til skurekluter er redusert fra kr. 172,- til kr. 87,- pr. år.

Dette har sin grunn i at DOVRE-klutene har en sjelden stor styrke, idet rengjøringskvinnene nå gjennemsnittlig får utlevert en ny klut hver tredje uke mot før en hver uke.

*H. Vagn Brallie*  
Skolebestyrer.

*J. Olsen*  
Vaktmester.

*Helga Wærdorff*  
Formann i Væsk & Off  
Rengjøringskvinnenes  
Forening.

## DOVRE

klutene

er fremstillet av reneste bomull og er i høieste grad sanitære.

# STOPP -

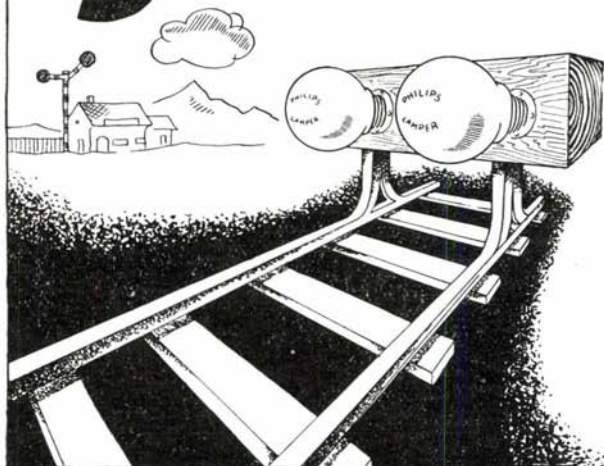

og merk Dem at PHILIPS lamper er et norsk produkt som er fordelaktig i bruk p. g. a. den gode kvaliteten, det høie lysutbytte og store styrke . . . . . derfor bruker også NORGES STATSBANER

## PHILIPS



## GODT LYS

*gjør arbeidet til en glede.*

Spar aldri på lyset i kjøkkenet, for nettopp der har godt lys stor praktisk betydning •

Forlang alltid innvendig matterte lamper

# OSRAM

LAMPEN MED VERDENSRY

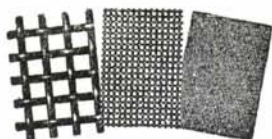

## Tråduk og sikteplater

av alle slags billigst.

## «Anchor» trekkjalje

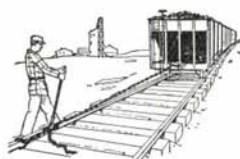

er nyttig redskap på linjen.

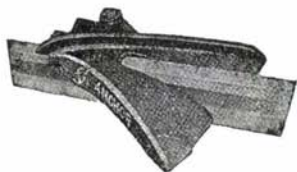

## «Anchor» tosidige

påkjørsko, beste på verdensmarkedet. For alle skinneprofiler.

## «Anchor» tiebolter

holder skinnene på plass.

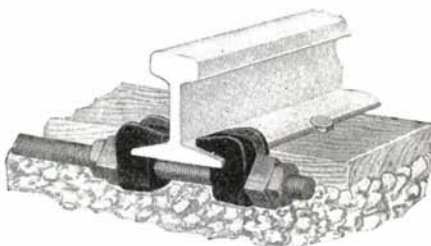

**NORSK DIAMANT  
BORINGS A OSLO**

Maskinavd. • Telefon 12 564  
Telegramadresse: „DIABOR“

# NORENBERG & CO. A/S

## MARGARINFABRIKK

### OSLO

Leverandør av den bekjente

**NOCO**  
MARGARIN



## Oslo distrikt.

Adresse: OSLO

Linjene Oslo—Halden—Riksgrensen (170 km, åpnet til Halden  $\frac{2}{1}$  79, i sin helhet  $\frac{25}{7}$  79), Ski—Sarpsborg (80 km, åpnet  $\frac{24}{11}$  82), Lillestrøm—Kongsvinger—Riksgrensen (115 km, åpnet til Kongsvinger  $\frac{3}{10}$  62, i sin helhet  $\frac{4}{11}$  65), Skotterud sidebane (14,4 km, åpnet  $\frac{15}{10}$  18), Kongsvinger—Flisa (49,2 km, åpnet  $\frac{3}{11}$  93), Flisa—Elverum (44,4 km, åpnet  $\frac{4}{12}$  1910), Oslo—Gjøvik med sidelinjer (188 km, Grefsen—Jaren—Røykenvik og Grefsen—Alnabru, åpnet  $\frac{20}{12}$  00, Oslo—Grefsen, Jaren—Gjøvik og Reinsvoll—Skreia, åpnet  $\frac{28}{11}$  02, samt Roa—Honefoss, åpnet  $\frac{1}{12}$  09). Oslo—Eidsvoll (68 km, åpnet  $\frac{1}{9}$  54). Eina—Fagernes (109 km, åpnet i sin helhet  $\frac{1}{10}$  06). Samlet lengde 838 km.

<i>Distriktschef.</i>	Født	Antatt	Anciennitets- dato	Ansatt	Nuv. still.	Lønn	Fra	Adresse
Furuholmen, Gotfred, ing. 92 . . .	$\frac{16}{3}$ 73	$\frac{1}{1}$ 93	—	$\frac{1}{10}$ 97	$\frac{1}{7}$ 21	16500	$\frac{1}{7}$ 29	Oslo
<i>Overingeniører.</i>								
Hirsch, Thomas Konrad, ing. 96	$\frac{24}{1}$ 76	—	—	$\frac{26}{10}$ 98	$\frac{7}{8}$ 18	10800	$\frac{1}{7}$ 29	Do.
Willoch, Ola I., ing. 97 . . . . .	$\frac{13}{2}$ 72	—	—	$\frac{25}{5}$ 99	$\frac{14}{2}$ 24	10800	$\frac{1}{7}$ 29	Do.
<i>Trafikkoverinspektør.</i>								
Lilleaasen, Halvor, c. oec. . . . .	$\frac{4}{2}$ 75	—	—	$\frac{1}{12}$ 93	$\frac{5}{12}$ 19	10800	$\frac{1}{7}$ 29	Do.
<i>Kontorchef.</i>								
Joel-Andersen, Ingvald, c j. 01. . .	$\frac{28}{8}$ 78	—	—	$\frac{16}{1}$ 09	$\frac{6}{12}$ 19	9000	$\frac{1}{7}$ 29	Do.
<i>Personalets representant i distriktskollegiet.</i>								
Representant: Bjerke, Olaf, stasjonsbetjent, Oslo Ø. Valgt for 3 år fra $\frac{1}{7}$ 38.								
Varamann: Hofsrud, Karl O., overkonduktør, Oslo Ø. Valgt for 3 år fra $\frac{1}{7}$ 38.								
<i>Driftsbestyrer.</i>								
Sætrang, Johan, ing. 95 . . . . .	$\frac{12}{6}$ 74	—	—	$\frac{1}{3}$ 07	$\frac{1}{3}$ 07	10800 <sup>1)</sup>	$\frac{1}{7}$ 37	Dokka
<i>Inspektører.</i>								
Glæver, Harald B., ing. 96 . . . . .	$\frac{12}{7}$ 73	—	—	$\frac{1}{10}$ 98	$\frac{20}{9}$ 12	10800	$\frac{1}{7}$ 29	Do.
Merk, Halvor Torleif, ing. 96 . . .	$\frac{8}{11}$ 76	—	—	$\frac{19}{7}$ 00	$\frac{15}{9}$ 12	8100	$\frac{1}{7}$ 29	Do.

<sup>1)</sup> Hertil fritt hus, lys og brenne.

Den  
norske  
fyllpen

**Pan Norsk**

Bedre penn kan neppe lages.

Prøv den hos bok- og papirhandlerne.

25 års garanti.

Priser kr. 20.— og kr. 25.—

Eberh. B. Oppi Fyllpenfabrik. Oslo

**Oslo Sprogskole**  
og  
**Stenograf-institutt**

Tysk, engelsk, fransk, spansk, italiensk, portugisisk, russisk, polsk, hollandsk, rumensk, svensk, norsk, nynorsk, latin m. fl. • Erfarne norske lærere for nybegynnere og litt viderekomne samt sprog til middelskoleeksamen, artium og andre eksamener. *Innfødte lærere* for meget viderekomne og *konversasjon*. Fagutdannede lærere for handels, teknisk og andre *fagsprog*. • LINGUAPHONE på forskjellige sprog til elevens disposisjon. Norsk, tysk, engelsk, fransk og spansk stenografi efter Gabelsberger, Pitman, Stolze-Schrey, Det tyske Rikssystem m. fl. • Rytmsk-touch maskinskrivning, almindelig kontorarbeide og skrivning. Bokholderi, handelsregning, -lære og -rett for handelsfagprøven. • Ene-timer, partier og klasser formiddag, eftermiddag eller aften. Allsidig oversettelse ved innfødte og edsvorne translatører. Ring telefon 65 400, 65 402, 65 403 efter plan og opplysninger. • Lokaler i Parkveien nr. 5, ved Majorstuen og i centrum.

**ISOLASJONSMATERIALER for Lokomotiver og Vogner**

**BLÅ- og CAPOSITE- Asbest.**

Duk - Fiber - Skåler - Snorer etc.

SVEISE- HERDE- og LODDEMIDLER av merker:

„LAFFITTE“ „UNISCO“ „ROBUSCO“

• Opplysninger og tilbud ved henvendelse:

**FRANS ENGER A/S • Kr. 4des gt. 15, OSLO**

**A/s Forenede Nagle- & Skruiefabriker**

Telefon 72 800 — Oslo

*Leverandør til Statsbanene*

**OSLO METALSTØPERI**

INNEH. C. OLSEN

Utfører allslags metallstøpning til rimelige priser.

KOBBER & NIKKELLEGERING

BRONSER I ALLE LEGERINGER

MESSING OG ALUMINIUM

Sandakerveien 16

Telefon 73 125

Inspektører (forts.)	Født	Anciennitets-		Ansatt	Nuv. still.	Lønn	Fra	Adresse
		Antatt	dato					
Skavang, Berger, ing. 99	2/5 77	—	—	6/8 00 <sup>1)</sup>	2 <sup>1</sup> / <sub>6</sub> 14	8100	1/7	29 Oslo
Moen, Ole Melstrom, ing. 06	8/12 86	—	—	21/5 12	12/7 16	8100	1/7	29 Do.
Bing, Just Johan, ing. 97	18/2 77	—	—	17/8 10	11/8 16	8100	1/7	29 Kongsvinger
Meydell, Lars Edvard	2/11 78	—	—	20/10 95	28/11 19	8100	1/1	30 Oslo.
Hansen, Nils, ing. 12	29/5 89	—	—	1/1 17	23/4 20	8100	1/7	29 Do.
Haugerud, Ragnvald, ing. 10.	20/8 89	—	—	4/10 16	1/7 20	8100	1/1	31 Do.
Petersen, Gustav Paul, ing. 00	6/12 75	—	—	24/5 94 <sup>2)</sup>	20/10 20	8100	1/7	29 Do.
Rabstad, Helge, ing. 07	10/11 84	—	—	20/9 11	23/8 22	8100	1/1	30 Do.
Helsing, Oscar Brinchmann, ing. 15	22/8 91	—	—	1/7 23	1/7 23	8100	1/1	30 Do.
Hald, Ditlev Fürst, ing. 12	7/9 89	—	—	1/1 18	10/8 27	8100	15/9	37 Do.
Dæhlie, Hans	16/6 83	—	—	1/1 99	20/6 35	7650	1/1	37 Do.
Older, Arvid Eystein, ing. 07	29/7 87	—	—	20/9 11	10/6 36	7200	1/9	36 Do.
Jahr, Arthur, c. j. 22	21/7 95	—	—	10/6 15	27/1 37	7200	27/1	37 Do.
Boen, Reidar, ing. 08	16/9 86	—	—	20/9 11	29/8 38	7200	1/7	38 Do.
Oyen, Petter Ramstad, ing. 12	3/9 88	5/6 16	—	13/6 18	14/12 38	7200	14/12	38 Do.

## Sekretærer.

Svendsen, Harald	20/6 87	—	—	1/9 04	17/11 37	6750	1/1	38 Do.
Gulbrandsen, Jørgen Reinhold	24/3 82	10/8 98	—	1/8 99	23/2 38	5400	23/2	38 Do.

## Ardelingsingeniører kl. B.

Ørbeck, Karl Sigurd, ing. 15	12/3 93	3/4 16	—	6/11 19	12/6 35	6750	1/1	37 Do.
Andreassen, Paul, ing. 13	6/6 90	5/8 21	—	26/6 35	26/6 35	6750	26/6	35 Do.
Ekeberg, Einar, ing. 17	8/2 93	1/6 18	—	29/4 31	17/6 36	6750	1/1	38 Do.
Dahl, Carl Per Andreas Gyth, ing. 18	23/10 94	11/11 19	—	15/6 22	1/7 36	6300	1/7	36 Do.
Skjenneberg, Karl Olav, ing. 16	4/8 93	—	—	31/5 21	14/10 36	5850	1/7	37 Do.
Romsaas, Hans Kristian, ing. 19	12/9 95	18/8 19	—	19/1 23	8/5 37	6300	8/5	37 Do.
Dæhlen, Erling Thorleif Sverre, ing. 20	2/10 95	21/2 21	—	1/1 24	1/6 38	6300	1/6	38 Do.

## Lokomotivmestere.

Sørensen, Harald Konrad	9/11 81	1/5 03	—	1/8 04	1/1 12	7350 <sup>3)</sup>	1/7	37 Dokka
Hegna, Johannes B., ing. 17	22/10 94	7/3 21	—	15/6 22	21/7 37	6300	21/7	37 Oslo

## Materialforvalter I.

Thorud, Hans Martin	30/8 71	—	—	16/4 93	22/6 22	6750	1/7	29 Do.
---------------------	---------	---	---	---------	---------	------	-----	--------

## Bokholder I.

Bjølgerud, Kristian	28/8 89	15/8 06	—	2/1 08	26/1 38	5400	26/1	38 Do.
---------------------	---------	---------	---	--------	---------	------	------	--------

## Bokholderassistent.

Ronneberg, Mathias	11/11 74	—	—	1/4 92	27/6 19	5850	1/7	29 Do.
--------------------	----------	---	---	--------	---------	------	-----	--------

## Regnskapsfører.

Solhoi, Oscar Guncerius	18/3 82	—	—	15/11 09	1/7 17	6850 <sup>4)</sup>	1/7	37 Dokka
-------------------------	---------	---	---	----------	--------	--------------------	-----	----------

<sup>1)</sup> Fraværende fra jernbanens tjeneste 15/4 07—1/11 08.

<sup>2)</sup> Ikke medlem av pensjonskassen 1/9 96—20/3 01.

<sup>3)</sup> Heri personlig tillegg kr. 1050.

<sup>4)</sup> Heri personlig tillegg kr. 1000.

# A.s Norsk Frø - Oslo

CENTRALBORD 13991



Trenger De frø, redskap eller annet  
til HAGEN, henvend Dem til oss.  
Katalog sendes gratis.



## STABILMANNEN

*er garanti for førsteklasses kvaliteter i maling — oljer og lakk •*

**STABIL A.S • KJEM. FABRIKK**

TOMTEGATEN 10 B — OSLO

**ERIK RUUD'S**  
MEK. VERKSTED, OSLO

*Stålkonstruksjoner.*

*Broer.*

*Tankanlegg — turbinrør.*

*Stålvinduer, koblede og enkelte.*

*Pressede ståldører — gasstette dører.*

*Pressede profiler av alle slags metaller.*

*Jerntrapper — rekkverk.*

*Smiarbeider — maskinarbeider.*

## JERN & STÅL

Kvikk ekspedisjon fra  
godt assortert lager.

**L. HAAK & CO. A/S - OSLO**

**Bygningsmaterialer og snekkerfuru**  
*anbefales.*

**NORSK TRELAST INDUSTRI A-S**

LILLESTRØM DAMPSAG & HØVLERI — LØRENSKOG BRUK

CENTRALBORD 81865

Jernbaneankepeditorer (forts.)	Født	Antatt	Anciennitets-		Nuv. still.	Lønn	Fra	Adresse
			dato	Ansatt				
Sætre, Erling	9/11 99	23/11 17	—	1/11 19	24/11 37	3725	24/11 37	Oslo
Knardal, Finn Haakon	12/1 01	22/9 19	—	1/7 20	24/11 37	3725	24/11 37	Do.
Husborn, Anders Thorleif	29/9 98	29/11 18	—	1/3 25	24/11 37	3725	24/11 37	Do.
Kristoffersen, Kristian Richard	29/3 03	12/3 19	—	28/6 26	24/11 37	3725	24/11 37	Do.
Arnesen, Erling	22/11 03	1/10 20	—	28/6 26	24/11 37	3725	24/11 37	Do.
Arnesen, Haakon Arne	24/9 02	12/12 20	—	28/6 26	24/11 37	3725	24/11 37	Do.
Osterud, Thorleif Bertrand	14/4 99	15/2 17	3/2 21	1/1 20	5/1 38	3725	5/1 38	Do.
Olsen, Jens Normann	8/7 01	1/6 17	28/12 19	1/2 20	3/1 38	3950	3/1 38	Do.
Braaten, Ole M.	31/8 97	24/7 16	—	20/10 17	6/4 38	3725	6/4 38	Do.
Bischoff, Dedekam Dorothea	4/12 82	18/5 19	—	1/1 20	6/4 38	3725	6/4 38	Do.
Poppe, Gunvor	22/6 78	1/10 20	—	1/1 21	6/4 38	3725	6/4 38	Do.
Friis-Lund, Dorothea	29/6 92	6/1 12	—	1/5 20	29/6 38	3725	1/7 38	Do.
Jacobsen, Elisabeth	7/7 79	27/11 16	—	1/3 25	29/6 38	3725	1/7 38	Do.
Album, Marit Emilie	19/9 00	18/6 19	—	28/6 26	29/6 38	3725	1/7 38	Do.

## Assistenter.

Jenssen, Kari Horne	3/11 00	16/1 18	—	1/8 18	1/8 18	3650	1/1 38	Do.
Nilsen, Sigrid Marianne	29/8 98	17/1 18	—	1/6 20	1/6 20	3650	1/1 38	Do.
Larsen, Randi	19/4 02	15/8 19	—	1/1 21	1/1 21	3650	1/1 38	Do.
Sevaldsen, Hjordis	16/7 84	16/1 19	—	1/7 21	1/7 21	3650	1/1 38	Do.
Steen, Henry Carl	7/1 03	2/1 18	16/6 21	29/6 22	31/10 38	3650	19/11 38	Do.
Eitzen, Dagny Françoise	4/8 79	—	—	1/10 22	1/10 22	3650	1/1 38	Do.
Knutsen, Olaf Trygve	4/3 88	1/11 20	—	28/6 26	28/6 26	3650	1/7 37	Do.
Østby, Ingrid Borghild	5/4 04	17/2 20	—	28/6 26	28/6 26	3650	1/1 38	Do.
Edge, Thorleif	9/10 00	14/6 19	—	1/10 34	1/10 34	3650	1/7 37	Do.
Wiger, Birger	19/10 02	7/8 17	—	1/10 34	1/10 34	3650	1/1 37	Do.
Ausen, Terje Ottar Eugen	7/4 03	3/1 21	—	1/10 34	1/10 34	3450	1/1 37	Do.
Johansen, Johannes	18/5 03	14/3 21	—	1/10 34	1/10 34	3450	1/1 37	Do.
Reinskaug, Henry Emil Alfred	29/9 03	15/8 19	—	1/10 34	1/10 34	3450	1/1 37	Do.
Lome, Eyvind Bull	14/2 05	18/8 24	—	1/10 34	1/10 34	3450	1/1 37	Do.
Andersen, Thorleif	29/3 04	6/11 19	—	21/4 36	21/4 36	3450	1/1 38	Do.
Tølfsen, Hans Johan Finne	12/10 13	1/4 36	—	1/1 38	1/1 38	2450	1/1 38	Do.
Bang, Martin	26/6 18	21/12 36	—	30/6 38	30/6 38	2450	1/7 38	Do.
Morris, John	23/3 18	10/7 36	—	31/10 38	31/10 38	2450	1/11 38	Do.

## Timeskriver.

Dahl, Asbjørn Reinhardt	31/7 93	25/6 13	—	21/11 16	1/9 24	3600	1/7 29	Do.
-------------------------	---------	---------	---	----------	--------	------	--------	-----

## Stasjonsmestere.

								Stasjon
Nanseth, Olaf Martinus	14/7 74	—	—	13/5 89	27/5 36	6750	1/7 38	Oslo Ø. (Særkl. I)
Bjørnsrud, Hjalmar	26/7 76	—	26/7 94	8/9 92	31/7 19	5050	1/7 35	Bryn (II)
Torgersen, Aksel Theodor	20/10 78	20/1 96	29/12 97	18/10 96	13/4 28	5350	1/7 35	Alnabru (I)
Hernæs, Hans Thorvald	29/3 77	1/4 98	18/7 00	12/12 00	8/2 23	5050	1/7 38	Grorud (II)
Dahl, Paul Marius	26/5 85	1/4 00	31/5 04	1/8 00	30/9 36	3800	1/10 36	Høybråten (V)
Høithe, Eilert Arnold	3/4 76	—	8/4 94	1/1 93	21/5 19	5050	1/7 35	Lørenskog (H) III
Kjeldbye, Henrik S.	3/8 90	9/5 09	27/10 11	19/6 13	17/11 37	3800	1/2 38	Fjellhamar (V)
Opsetmoen, Anton	18/12 78	13/9 97	19/10 97	24/12 98	15/9 18	5350	1/7 38	Strømmen (I)
Stubbraaten, Peder K.	4/9 81	1/8 99	10/6 00	8/5 01	12/2 36	5125	1/7 38	Lillestrøm (Særkl. II)
Johansen, Alfred	26/7 82	1/3 97	26/7 00	1/5 97	6/10 20	4600	16/11 38	Leirsund (III)
Jørgensen, Peder	2/1 79	1/3 03	23/7 04	1/8 03	12/11 24	4375	1/7 38	Frogner (IV)
Steen, Isak Ragnvald	17/8 74	—	17/8 92	16/12 90	4/5 22	4600	1/7 29	Klofta (III)
Arnesen, Gustav	30/11 82	1/4 00	30/11 00	12/12 00	28/9 22	4600	8/2 37	Jessheim (III)
Bakke, Peder L.	7/10 78	—	20/2 97	1/1 95	3/11 20	4375	1/7 38	Hauersteter (IV)
Berger, Einar Rudolf	13/8 84	15/6 00	9/6 03	1/1 01	23/7 30	4600	1/7 36	Dal (III)
Hansen, Harald Karelius	3/8 78	—	10/11 96	16/1 94	2/5 22	4600	25/4 34	Bon (III)
Kristiansen, Hjalmar	2/1 75	1/10 96	12/4 97	1/6 98	10/2 22	5350	1/7 37	Eidsvoll (I)
Knutsen, Henry M. T.	1/6 84	1/12 00	27/8 03	1/7 01	1/9 26	4600	1/7 38	Fetsund (III)
Halvorsen, Alf	23/3 76	—	23/3 94	1/4 94	22/3 17	5050	1/7 37	Sorumsand (II)
Edvardsen, Karsten L.	17/7 93	1/5 09	17/7 11	1/8 11	23/9 38	Ikke tiltrådt	Blaker (IV)	

Stasjonsmestere (forts.)	Født	Antatt	Anciennitets- dato	Ansatt	Nuv. stilla.	Lønn	Fra	Stasjon
Jacobsen, Oskar	21/4 88	9/7 03	15/10 07	4/1 04	28/7 26	4375	1/7	38 Rånåsfoss (IV)
Hernæs, Carsten Nikolai	23/1 83	15/3 00	30/9 02	1/7 02	2/2 32	4150	1/1	36 Haga (IV)
Olsen, Harald Georg	23/6 77	—	18/2 96	15/10 93	1/12 21	5050	1/7	38 Årnes (II)
Moen, Amund E.	11/2 77	15/11 98	27/3 99	18/7 99	28/4 26	4375	1/7	38 Seterstoa (IV)
Haugen, Alf	13/6 88	1/7 05	9/5 07	1/7 07	3/4 29	4375	1/7	38 Disenå (IV)
Steen, Georg Fredrik	13/4 81	—	28/9 99	15/1 96	1/10 21	4600	12/1	37 Skarnes (III)
Andreassen, Frithjof Waldemar	2/1 81	—	10/7 00	15/2 01	30/9 25	4375	1/7	38 Sander (IV)
Austad, Lauritz L.	13/6 86	23/1 06	6/7 10	20/7 09	3/4 35	4150	1/7	38 Galterud (IV)
Christiansen, Carl Ludvig	21/5 76	—	6/12 94	10/12 94	2/10 20	5600	1/7	37 Kongsv.(Særkl.III) Granli (IV)
Berger, Oluf	6/7 83	18/11 01	2/3 05	25/12 05	21/10 23	4375	1/7	38 Åbogen (IV)
Martinsen, Gunvald	2/12 81	18/5 03	17/3 05	16/5 06	14/7 26	4375	1/7	38 Matrand (IV)
Rambøl, Thomas Hansen	10/4 74	1/5 96	6/8 97	15/6 96	28/4 21	4600	1/7	29 Skotterud (III)
Jensen, Hartvig Johan	19/8 83	—	19/8 01	1/12 99	24/5 22	4375	1/7	38 Magnor (IV)
Frog, Claus Leonhard	13/10 84	20/5 02	12/4 06	27/5 05	6/6 34	4150	1/1	38 Roverud (IV)
Hernæs, Alf Sigurd	29/3 90	11/8 09	12/5 11	1/10 11	22/12 36	3700	22/3	37 Kirkenær (IV)
Antonsen, Petter	16/8 94	18/5 11	26/8 12	26/8 12	5/1 38	3800	1/7	38 Arneberg (V)
Andersen, Adolf Christian	25/2 89	2/6 05	1/7 08	3/9 05	30/6 31	4600	1/7	37 Flisa (III)
Strøm, Hjalmar Sigfrid	23/1 78	—	12/12 96	1/4 97	2/2 16	4375	1/7	38 Våler (IV)
Berg, Hans Thorolf Marengo	11/2 85	28/4 02	—	16/9 07	5/2 36	3575	1/7	38 Braskereidfoss (V)
Hoff, Guttorm	1/9 94	1/8 11	6/11 12	1/6 13	30/3 38	3800	1/3	38 Jønna (V)
Martinsen, Otto Christofer	14/8 81	23/3 00	4/3 02	20/8 03	10/6 20	4375	1/7	38 Bekkelaget (IV)
Bjerke, Hjalmar Joachim T.	13/10 81	20/10 95	2/11 99	1/2 99	1/12 17	4375	1/7	38 Nordstrand (IV)
Berg, Harald Johannes	14/5 80	22/12 97	14/5 98	1/2 98	26/5 37	4375	1/7	38 Ljan (IV) III
Thorkildsen, Eivind Sigurd	28/1 83	15/3 01	9/6 01	15/5 03	6/4 32	4600	1/7	38 Kolbotn (III)
Ruud, Olaf	30/12 86	1/5 10	20/6 11	1/12 11	29/3 35	4150	30/12	37 Myrvoll (IV)
Klüver, Herman	12/1 85	15/5 05	9/7 08	24/6 08	29/8 28	4600	1/7	38 Oppgård (III)
Berg, Marcus O.	6/7 85	1/2 01	5/5 04	14/6 02	25/4 38	4150	1/7	38 Langhus (IV)
Østby, Ole O.	7/2 77	1/4 91	22/9 95	1/11 91	6/4 22	5600	1/7	37 Ski (Særkl. III)
Opsahl, Hans Jacob Rosenvinge	2/5 82	1/8 99	29/7 01	15/8 03	14/12 22	4600	1/2	38 Ås (III)
Langaas, Johan Olaf Meier	20/5 83	24/6 03	28/12 06	1/3 08	17/6 36	4150	1/7	37 Vestby (IV)
Sandberg, Fritz Jarle	21/5 82	30/6 01	1/10 03	1/10 03	25/4 28	4375	1/7	38 Sånar (IV)
Eide, Arthur Bertram	19/2 90	1/11 04	19/2 08	1/11 07	16/10 35	4150	1/7	37 Kambo (IV)
Hammel, Hartvig Marinus	6/3 76	1/2 91	6/12 94	1/4 95	20/5 31	5600	1/7	37 Moss (Særkl. III)
Johansen, Axel	21/12 78	15/5 95	2/1 98	16/3 97	12/9 18	4375	1/7	38 Dilling (IV)
Henriksen, Nicolai Herman M.	18/5 85	1/6 07	29/8 09	24/6 08	11/3 31	4375	1/7	38 Rygge (IV)
Amundsen, Alexander	9/6 80	15/6 95	28/11 98	16/1 96	24/5 23	4375	1/7	38 Råde (IV)
Haraldsen, Einar	13/3 82	—	13/3 00	1/3 99	25/4 17	4375	1/7	38 Onsey (IV)
Weum, Karl Gotfred	8/10 78	1/10 99	24/2 01	1/5 00	7/11 22	5600	1/7	37 Fr.stad (Særkl.III)
Dahl, Hans Reinhardt	13/7 85	28/4 01	17/1 05	1/8 03	30/6 21	4600	1/7	35 Lisleby (III)
Ruyter, Johan Olaf	24/6 92	1/10 08	5/11 10	1/4 11	27/1 37	4375	1/7	38 Greåker (III)
Garder, Hjalmar Andreas	27/5 88	23/5 06	10/6 08	1/1 09	6/6 35	4600	1/1	37 Sandesund (III)
Olsen, Einar	10/12 79	15/5 97	10/12 97	1/11 98	17/9 24	5600	1/7	37 Sarpsb. (Særkl.III)
Tallberg, Lars J.	24/4 77	12/12 00	20/11 01	29/6 01	29/9 26	4600	1/7	38 Skjeberg (III)
Mangseth, Knut L.	25/2 87	15/9 04	5/11 06	1/9 05	30/6 24	4375	1/7	38 Berg (IV)
Alme, Severin K.	12/3 78	1/5 95	7/1 98	1/5 00	14/3 18	5600	1/3	38 Halden (Særkl.III)
Nordli, Olaf Conrad	18/2 86	1/5 06	19/9 08	16/11 08	20/4 36	4150	1/7	37 Tistedal (IV)
Hindrum, Fredrik Rasmus	20/10 87	12/1 10	16/4 11	1/8 11	27/3 35	4150	1/7	36 Aspedammen (IV)
Vestbye, Harald H.	29/9 87	29/9 09	29/11 12	1/11 10	18/6 38	3575	1/9	38 Prestebakke (V)
Ulberg, Johan	9/5 83	1/10 99	26/11 01	1/3 04	25/4 28	5050	1/2	38 Kornsjø (II)
Johannesen, Hans Christian	26/4 86	—	15/7 05	1/11 02	16/2 22	4375	1/7	38 Kråkstad (IV)
Moen, August Th. J.	5/3 83	21/7 08	8/4 10	16/6 10	7/8 35	Ikke tiltrådt	1/7	38 Galterud (IV)
Jensen, Harald	7/6 74	—	7/6 92	1/5 93	7/1 21	4375	1/7	38 Spydeberg (IV)

## Bakermester Oscar Olsen

anbefaler sitt bakeriutvalg i  
JERNBANEGATEN (TOMTEGATEN 10 B)

Stasjonsmestere (forts.)	Født	Antatt	Anciennitets- dato	Ansatt	Nuv. still.	Lønn	Fra	Adresse
Keiserud, Emil E.	21/9 79	1/5 00	28/9 00	1/7 00	4/3 25	5050	1/11 37	Askim (II)
Svendsen, Jørgen	9/7 79	—	9/7 97	1/3 96	12/4 18	4375	1/7 38	Slitu (IV)
Petersen, Hjalmar	31/3 76	1/10 93	31/3 94	27/3 94	16/10 19	5050	29/12 36	Mysen (II)
Vatterud, Oscar E.	13/1 81	15/5 99	8/12 99	13/12 99	29/9 26	4375	1/7 38	Eidsberg (IV)
Lien, Johan Peter Bjerring	30/7 90	18/5 08	11/7 10	1/6 11	30/6 36	4600	1/1 38	Rakkestad (III)
Winther, Jens Henry	20/8 93	20/4 09	15/6 12	7/10 12	1/6 38	3575	1/8 38	Gautestad (V)
Bjølgerud, August	13/1 86	1/10 07	21/1 10	20/11 09	10/1 34	3700	1/7 38	Ise (IV)
Hansen, Alf	5/2 80	10/9 97	13/3 99	1/2 98	1/5 29	4375	1/7 38	Tøyen (IV)
Nielsen, Hans	1/9 78	1/11 93	24/10 96	15/3 97	10/5 16	5600	1/7 37	Grefsen (Særkl. III)
Andersen, Carl Johan Arthur	18/5 76	—	12/6 95	1/5 94	18/12 25	4375	1/7 38	Kjelsås (IV)
Sekkelsten, Harald N.	13/3 91	1/5 08	26/12 11	16/6 12	14/3 34	4375	1/7 38	Sandermsen (IV)
Norgaard, Kristian Edvard	22/10 82	15/5 07	29/11 09	24/10 10	6/9 33	4375	1/7 38	Movatn (IV)
Magnussen, Aksel Marinus	12/12 79	—	5/6 98	1/1 98	4/5 22	4600	1/7 29	Nittedal (III) <u>TV</u>
Johansen, Johannes	24/7 86	1/6 04	14/7 06	16/6 07	4/11 31	4375	1/7 38	Hakadal (IV)
Jensen, Otto Josef	22/3 90	10/7 09	8/5 11	15/10 11	30/6 36	4150	1/7 37	Harestua (IV)
Skuterud, August O.	28/5 85	2/3 03	6/9 04	3/9 03	22/4 25	4375	1/7 38	Bjorgeseter (IV)
Bækken, Martin K.	6/7 86	16/9 08	13/4 11	16/6 12	12/6 35	4375	1/7 38	Grua (IV)
Larsen, Oskar	8/9 80	1/10 98	11/4 00	1/9 01	1/7 18	4600	9/6 34	Roa (III)
Furulund, Edvin Martin K.	4/12 84	1/12 07	13/10 09	16/10 08	20/11 35	3925	1/1 38	Lunner (IV)
Edwardsen, Karl Osvald	16/5 90	9/12 03	16/5 08	16/11 05	26/8 25	4375	1/7 38	Gran (IV)
Alstergren, Fredrik	25/9 75	1/6 97	22/11 97	1/10 98	1/7 13	4600	15/5 30	Jaren (III)
Stenberg, Olaf	24/12 79	30/6 99	12/11 99	15/2 00	24/5 23	4375	1/7 38	Bleiken (IV)
Solem, Johan Konrad	23/2 78	30/11 00	15/6 01	1/1 01	28/2 24	5050	1/7 35	Eina (II)
Fallang, Sverre Bervik	1/11 84	1/10 99	23/12 03	1/12 99	24/5 23	4600	13/12 34	Reinsvoll (III)
Moe, Johan Frithjof	20/7 83	15/5 01	20/7 01	1/12 02	7/6 23	4600	15/11 38	Raufoss (III)
Olsen, Adolf	2/8 92	18/8 10	20/6 11	1/2 12	6/11 35	4150	1/7 37	Breiskallen (IV)
Dahl, Alfred Harald	22/10 83	1/4 00	26/3 02	1/9 04	1/3 32	4600	1/7 37	Nygard (III)
Siegel, Arnold Konrad	8/11 80	—	22/11 98	1/10 97	11/10 33	5325	1/1 38	Gjøvik (Særkl. III)
Eide, Echhoff Meyer	9/9 90	15/5 08	9/10 11	1/9 19	3/11 37	3925	1/7 38	Grindvoll (IV)
Lau, Henry	9/8 82	1/5 98	9/10 00	1/10 99	12/1 22	4600	1/7 38	Jevnaker (III)
Lillecaasen, Georg	4/10 84	1/12 01	4/10 02	10/2 04	22/3 23	4375	1/7 38	Hval (IV)
Hansen, Harald Olaf	8/2 88	15/9 04	21/5 06	1/12 05	2/4 30	4375	1/7 38	Bøverbru (IV)
Eng, Henry Gustav	18/8 89	18/8 08	18/8 10	10/5 10	12/9 34 <sup>1)</sup>	4150	1/7 37	Kolbu (IV)
Lochen, Karl Magnus N.	9/3 86	28/7 07	6/4 11	15/1 10	9/9 36	3700	27/10 36	Lena (III) <u>TV</u>
Hagen, Anton	19/11 88	29/7 07	27/3 09	16/2 10	10/12 30	4600	1/7 35	Skreia (IV)
Aure, Halvard	12/11 94	—	—	1/7 15	1/12 16	4025	1/7 38	Fall (V)
Einarsen, Einar M.	27/2 79	—	—	6/7 04	6/7 04	4025 <sup>2)</sup>	1/7 38	Hov (V) <u>TV</u>
Bakken, Jens G.	8/1 01	26/9 16	18/1 20	1/7 18	30/11 38	—	1/7 38	Fluberg (V) <u>TV</u>
Winther, Peter	20/8 93	—	—	1/1 15	1/7 31	4025	1/7 38	Odnos (V) <u>TV</u>
Nyhus, Kristian	27/9 78	7/10 04	—	15/10 04	1/12 22	4600	1/7 38	Dokka (III)
Madsen, Olaf Andreas	16/6 95	12/5 15	—	1/11 16	4/5 38	3800	1/6 38	Aurdal (V) <u>TV</u>
Nybråten, Ola A.	12/7 00	24/7 17	18/6 19	1/10 18	30/11 38	—	1/7 38	Leira (V) <u>TV</u>
Leirah, Peter	23/9 89	—	—	1/1 09	1/4 16	4600	1/7 37	Fagernes (III) <u>TV</u>

## Forste understasjonsmester.

Carlsen, Sigurd ..... 28/11 76 15/2 92 6/11 95 1/6 92 22/12 36 5400 1/1 37 Oslo

## Understasjonsmester.

Langseth, Halvor ..... 15/12 83 8/4 00 17/12 02 1/1 01 4/3 25 4950 1/7 29 Do.

<sup>1)</sup> Ikke medlem av pensjonskassen 1/8 18—31/4 19.

<sup>2)</sup> Hertil personlig tillegg kr. 1500.

## M. H. RASK MALERFORRETNING

All slags malerarbeide utføres (utv. såvel som innvendig) sproitelakkering av møbler og inventar, rimelige priser.

Ring tlf. 62 994. Adresse: Wdm. Thranes gt. I. Privat tlf. 71 759.



# Når De trenger BYGGEARTIKLER

bør De innhente priser og betingelser hos oss, da vi representerer de største og ledende fabrikker på området. — Vi nevner bl. annet:

- Glaserete leirrør og fjøskrybber etc.
- Sementrør, monierrør og drensør
- Alle sorter sement
- Murstein og takstein
- Bygningskalk og hydratkalk
- Ildfast stein og leire
- Kork og isolasjonsplater
- Jern og alle andre byggeartikler

Vi sender priser og kataloger på anmodning og er med vår lange erfaring istand til å yde Dem den beste service.

## H. M. HANSEN

### OSLO CEMENTSTØPERI A/S

Tollbodgaten 8 B, Oslo — Sentralb. 21 935 — Lager: Sørenga 80 777  
Telegramadresse: CEMENTA



Stasjonsfullmektiger (forts.)	Født	Antatt	Anciennitets- dato	Ansatt	Nuv. still.	Lønn	Fra	Adresse
Hviding, Gustav Adolf .....	22/8 83	17/7 98	—	1/10 98	22/4 31	4725	1/7 37	Oslo
Strand, Johan Aksel Wilhelm ..	27/8 92	26/5 09	27/8 10	16/1 11	30/9 31	4725	1/7 37	Halden
Fossum, Ragnvald Johannes ..	28/3 86	1/9 00	16/4 05	1/6 01	22/11 33	4725	1/1 38	Oslo
Svensson, Karl August .....	2/7 91	12/1 10	7/10 11	1/4 12	9/1 35	4450	1/7 37	Moss
Heltberg, Eilif .....	17/9 89	15/7 07	2/10 09	1/9 09	27/2 35	4450	1/7 37	Eidsvoll
Bunes, Ments Albert .....	1/3 85	9/7 09	17/9 11	1/10 10	22/5 35	4450	1/7 37	Fredrikstad
Stenerud, Karl Anton .....	24/9 93	8/1 10	24/9 11	1/2 12	18/12 35	4450	1/7 37	Ski
Fjeldberg, Kolbjørn .....	15/11 86	21/6 10	14/6 11	1/1 12	22/1 36	4450	1/7 37	Oslo
Johnsen, Julius .....	11/2 92	15/5 10	16/12 12	16/11 11	23/6 36	4450	1/7 37	Moss
Sandberg, Halfdan Titonius ..	20/12 85	15/4 01	20/12 05	1/9 01	25/11 36	4450	1/7 37	Oslo
Olsen, Reidar Thorleif .....	6/4 90	1/10 07	1/8 10	1/11 10	24/4 37	4450	1/8 37	Fredrikstad
Haugen, Ole .....	23/12 92	12/8 09	23/12 10	1/7 11	23/6 37	4450	1/7 37	Halden
Sandlie, Karl Emil .....	12/3 91	10/5 09	23/10 12	1/1 13	23/6 37	4175	16/9 37	Gjøvik
Lund, Paul .....	1/8 93	19/8 11	25/4 13	16/7 13	30/6 37	4450	4/12 37	Oslo
Løken, Karl M. .....	5/2 75	15/9 98	—	20/12 98	3/11 37	4450	3/11 37	Do.
Strøm, Peder .....	2/8 84	11/1 06	—	1/8 06 <sup>1)</sup>	3/11 37	4450	3/11 37	Grefsen
Andresen, Harald .....	30/6 93	1/7 08	12/8 12	2/6 09	3/11 37	4450	21/2 38	Alnabru
Johannessen, Harald .....	21/3 93	11/1 11	5/4 15	1/5 14	3/11 37	4450	21/3 38	Lillestrøm
Holth, Arnt Hilmar .....	23/5 95	11/5 11	27/7 14	1/2 16	23/2 38	4450	1/3 38	Oslo
Kristensen, Hjalmar Marius ..	7/8 94	14/2 10	20/5 13	16/7 13	9/3 38	4450	1/4 38	Lillestrøm
Juliusen, Ole Julius .....	1/6 94	1/8 12	17/10 13	15/1 14	9/3 38	4450	1/5 38	Do.
Raa, Torger E. .....	8/11 93	6/6 12	22/10 13	15/1 14	29/6 38	4450	1/8 38	Sarpsborg
Helgesen, Aksel .....	12/4 89	1/10 10	9/11 12	1/10 11	19/10 38	4450	1/11 38	Oslo

## Jernbaneankepeditorer.

Heckmann, Josef .....	21/4 76	1/12 91	23/5 95	16/11 06	24/10 14	4175	1/7 29	Oslo
Christiansen, Alf .....	12/8 83	1/10 98	—	1/10 98	8/4 16	4175	1/7 29	Do.
Fremming, Harald .....	25/5 91	21/8 07	16/7 10	2/2 08	20/1 17	4175	1/7 29	Eidsvoll
Buvig, Olaf Johan .....	3/8 88	1/12 04	—	1/9 05 <sup>2)</sup>	3/3 17	4175	7/11 37	Oslo
Andersen, Carl Adolf .....	31/11 92	1/9 09	23/10 11	4/2 10	7/6 18	4175	1/1 30	Do.
Andreassen, Ragnar Johs. ...	6/6 95	15/2 10	2/3 14	1/1 11	7/6 18	4175	1/1 30	Lillestrøm
Salvesen, Aksel Georg .....	24/10 95	1/6 10	1/6 14	9/12 10	21/8 18	4175	1/1 31	Oslo
Strøm, Aksel Thorbjørn .....	4/8 95	1/2 11	4/8 13	24/10 13	16/3 19	4175	1/1 31	Do.
Arnskau, Anton .....	3/12 96	18/4 11	23/1 15	23/12 15	27/6 19	4175	1/1 31	Strømmen
Kjensli, Knut .....	3/12 94	20/4 11	23/3 14	3/4 16	27/6 19	4175	1/1 31	Oslo
Ruyter, Rolf Gunnerius .....	2/3 96	1/5 10	3/3 14	16/5 15	28/6 19	4175	1/1 31	Do.
Henriksen, Arthur M. ....	20/10 94	19/6 10	28/3 14	10/12 10	26/9 19	4175	1/1 32	Do.
Nordsveen, Kristian .....	4/6 91	11/10 11	22/10 13	1/7 14	26/9 19	4175	1/1 32	Do.
Furulund, Ole Gustav .....	28/3 94	20/5 12	25/10 13	24/6 15	26/9 19	4175	1/1 32	Grefsen
Johannessen, Iver .....	4/6 90	23/1 13	29/4 14	18/5 16	26/9 19	4175	1/1 32	Jesheim
Johansen, Sverre Eugen .....	10/10 91	11/1 11	3/12 11	1/6 12	2/10 19	4175	1/1 30	Oslo
Kristiansen, Harald .....	6/1 89	15/10 11	21/12 12	1/7 13	5/12 19	4175	1/1 32	Do.
Kronseth, Ole .....	4/6 95	15/9 11	12/10 13	16/1 14 <sup>3)</sup>	5/12 19	4175	1/1 32	Do.
Haugen, Bjarne .....	4/1 96	1/7 13	19/12 14	1/7 16	5/12 19	4175	1/1 32	Do.
Førle, Gunnar Molstad .....	21/2 95	15/2 09	23/6 14	7/2 10	5/12 19	4175	1/1 32	Do.
Næss, Alf Wilhelm .....	24/3 95	2/1 11	18/7 14	1/12 16	5/12 19	4175	1/1 32	Do.
Strand, Olav G. ....	13/12 89	12/9 17	14/9 14	16/6 15	27/2 20	4175	1/1 32	Do.
Fjordholm, Conrad Lind .....	11/4 85	14/4 13	5/2 15	20/11 16	27/2 20	4175	1/1 32	Do.
Larsen, Arne .....	2/10 94	27/12 10	9/3 14	24/1 17	27/2 20	4175	1/1 32	Do.
Willersrud, Hjalmar .....	10/4 97	27/2 12	22/4 16	6/3 17	27/2 20	4175	1/1 32	Do.
Hannestad, Alf Georg .....	16/7 94	1/11 12	18/12 14	1/4 15	27/2 20	4175	1/1 32	Lillestrøm
Rosenberg, David Helmer ...	3/12 94	14/9 11	20/5 14	27/1 17	27/2 20	4175	1/1 32	Oslo
Heiestad, Alfred .....	14/9 95	14/5 12	11/11 14	16/9 16	27/2 20	4175	1/1 32	Do.
Alsaker, Thorvald .....	13/12 94	17/8 11	16/6 14	16/10 16	27/2 20	4175	1/1 32	Do.
Helgaker, Egil Arnljot .....	6/6 95	30/8 13	28/2 15	1/2 17	27/2 20	4175	1/1 32	Røykenvik
Ege, Jens Magnus .....	18/6 93	17/5 11	22/2 14	7/3 17	27/2 20	4175	1/1 32	Oslo

1) Ikke medlem av pensjonskassen 22/1 14 — 31/10 16

2) Pensjonert i tiden 18/12 15—2/3 17 og 1/2 21—6/5 30.

3) Ikke medlem av pensjonskassen 21/10 37—19/6 38.

# C. BLUNCK & CO. A/S

OSLO

Etablert 1852

---

Rør — Rørdeler

Sanitærutstyr

Pumper

Centralvarmemateriell

## SUJI-MUJI

T. MADSSEN = OSLO

Kongensgate 4 — Telefon 25264

er det beste  
middel til all ren-  
gjøring og opvask.  
Fjerner alt smuss  
og fett og virker  
desinfiserende. —

## Jernbanepresenninger.

Omtrekning og omstopning av seter utføres. Kalesjer, sidegardiner og radiatortrekk i flere mønstre på lager. Endel radiatortrekk til CITROEN 37, selges meget billig.

**HUSK! Campingutstyr.**

LUDV. UHRNS

V E R K S T E D

Markveien 34, 3. etg.  
(Indre gård)

Telefon 74 562. Oslo.

Jernbaneeksportører (forts.)	Født	Anciennitets-		Nuv. still.	Lønn	Fra	Adresse
		Antatt	dato				
Kinn, Karl	3/1 00	3/7 16	10/12 18	17/8 19	19/5 37	3950	1/8 37 Eidsvoll
Frostrud, Karl	10/12 99	7/12 15	7/12 18	1/10 19	19/5 37	3950	1/8 37 Lillestrøm
Norwie-Andersen, Sigurd	2/5 98	10/8 17	18/6 19	12/12 19 <sup>1)</sup>	19/5 37	3950	1/8 37 Oslo
Berg, Gunnar	21/3 99	3/7 15	27/6 18	4/1 20	19/5 37	3950	16/10 37 Do.
Ruud, Henry	1/1 99	3/5 15	9/5 18	1/2 20	19/5 37	3950	1/8 37 Ski
Paulsen, Ernst Fredrik Louis	13/9 99	29/1 17	29/4 19	1/2 20	19/5 37	3950	1/8 37 Oslo
Antonsen, Magnus	21/4 99	2/5 17	10/4 19	1/2 20	19/5 37	3950	1/10 37 Do.
Madsen, Rolf Arnold	25/7 99	18/5 17	13/8 19	1/3 21	19/5 37	3950	1/16 37 Kongsvinger
Thomsen, Frithjof	15/10 98	3/8 15	3/3 19	1/5 22	19/5 37	3950	1/8 37 Oslo
Kisen, Olaf Kristian	30/5 94	7/2 17	3/11 19	1/11 18	30/6 37	3950	1/11 37 Do.
Eiene, Harald	13/3 00	21/7 16	21/12 18	1/1 19	30/6 37	3950	1/10 37 Do.
Pettersen, Harald Eugen	27/1 00	4/7 16	21/12 18	1/2 19	30/6 37	3950	17/11 37 Do.
Torkildsen, Sigrid Marie	9/11 86	15/6 05	15/6 05	1/1 10	1/7 37	4175	1/7 37 Do.
Sorensen, Nora	21/12 91	28/5 10	26/5 10	1/4 13	1/2 37	4175	1/7 37 Do.
Nokleby, Jens	3/10 91	1/4 09	6/12 11	1/2 11	1/12 37	3950	1/2 38 Do.
Norvik, Ottar Kristoffer	9/4 92	17/5 13	2/5 16	1/3 16	1/12 37	3950	1/12 37 Askim
Granlund, Søren Hedley	17/6 92	13/5 17	7/8 19	18/12 17	1/12 37	3950	8/2 38 Oslo
Olsen, Oscar Johan	12/12 91	19/11 19	28/11 19	17/2 20	1/12 37	3950	17/1 38 Ski
Gjersee, Kristoffer J.	7/4 00	28/4 17	20/4 19	1/2 20	5/1 38	3950	1/2 38 Oslo
Lofsgaard, Harald Johannes	3/9 95	15/9 16	14/3 19	30/10 17	23/2 38	3950	22/4 38 Do.
Hansen, Ole Thoralf	17/4 99	19/4 15	3/12 17	15/1 18	23/2 38	3950	1/5 38 Grefsen
Larsen, Oskar	3/11 00	19/5 16	7/12 18	16/8 19	19/2 38	3950	23/2 38 Do.
Andersen, Aksel Albin	19/8 98	1/5 18	8/7 20	16/9 19	23/2 38	3950	1/1 38 Do.
Braathen, Helmer	8/12 00	18/2 16	21/12 18	2/10 19	23/2 38	3950	23/2 38 Lørenskog
Ivarson, Gustaf Adolf	26/6 98	18/4 18	4/5 20	4/10 20	23/2 38	3950	1/4 38 Moss
Andersen, Gustav Werner	30/8 97	15/2 18	19/3 20	22/2 21	23/2 38	3950	23/2 38 Oslo
Jørgensen, Ole Arthur	24/2 00	5/3 18	18/2 20	20/5 21	23/2 38	3950	1/4 38 Sorumsand
Jotun, Hans	4/1 01	15/9 16	24/11 19	1/3 20	9/3 38	3950	1/5 38 Kornsjø
Svarstad, Hans Eid	5/6 95	15/8 11	—	16/7 13 <sup>2)</sup>	4/5 38	3950	4/5 38 Oslo
Haakensen, Harald Severin	2/2 00	17/5 15	5/6 18	16/3 19 <sup>3)</sup>	4/5 38	3950	9/7 38 Do.
Risbe, Harald Ludvig	22/7 01	3/5 16	22/7 19	2/1 20	20/5 38	3950	11/7 38 Dal
Sætre, Harald	25/12 00	22/5 16	15/4 19	5/1 20	20/5 38	3950	1/6 38 Oslo
Haugen, Aksel Karsten	9/9 00	1/8 16	21/11 19	1/3 21	20/5 38	3950	5/7 38 Do.
Aamodt, Johan Wilhelm	8/8 00	20/8 17	18/12 19	1/5 22	20/5 38	3950	1/7 38 Lillestrøm
Nordlie, Fredrik	22/3 96	15/2 15	17/6 17	1/8 18	29/6 38	Ikke tiltrådt	
Christiansen, Reidar	24/7 00	1/10 16	3/12 18	1/1 19	29/6 38	3950	1/10 38 Oslo
Fossum, Bjarne Olaf	20/2 01	16/6 17	29/1 20	1/2 20	29/6 38	3950	26/9 38 Kolbotn
Kristensen, Knut	4/2 01	1/8 16	29/1 20	1/4 21	29/6 38	Ikke tiltrådt	
Schiager, Eivind	12/1 03	1/1 20	14/4 22	1/4 29	29/6 38	3950	1/7 38 Fagernes
Paulsboe, Alf Christian	9/8 01	28/7 18	7/5 20	1/3 21	17/8 38	3950	3/10 38 Oslo
Strand, Norvald	12/3 02	1/3 18	12/5 20	2/4 21	23/9 38	Ikke tiltrådt	
Ruud, Olaf Arnold	21/5 02	1/12 16	25/5 20	1/5 22	29/9 38	3950	1/10 38 Oslo

## Vognmestere.

Olsen, Johan Oscar	17/8 80	—	—	1/2 01	18/12 29	5400	1/7 37 Do.
Hansen, Karl Oskar	13/6 91	4/6 12	—	14/6 13	27/3 35	5400	1/7 37 Do.

## Portierer.

Jourdain, Henry Albert	4/8 79	10/7 11	—	10/12 12	18/7 19	4025	1/7 29 Do.
Hvalsengen, Gulbrand Thorbj.	22/1 93	31/3 13	—	1/10 14	9/2 37	3800	2/10 37 Do.

## Skiftekontrollører.

Olsen, Alb. Gunerius	28/1 75	1/12 96	—	16/12 97	21/11 19	4950	1/7 29 Do.
----------------------	---------	---------	---	----------	----------	------	------------

## Skifteassistenter.

Hilmen, Arne J.	29/5 78	12/7 98	—	20/12 98	21/11 19	4250	1/7 37 Do.
Strøm, Karl Olaf O.	6/8 80	18/12 98	—	1/2 00	21/11 19	4250	1/7 37 Do.

1) Ikke medlem av pensjonskassen 30/8 20 — 1/6 25.

2) — — — — — 27/6 33 — 4/5 38.

3) Invaliddpensjon i tiden 1/5 24 — 15/10 24.



## **Klister og lim**

for papir-, pose- og eske-  
fabrikker, rotasjonspres-  
ser, bokbinderier, tapet-  
serere, bryggerier m. fl.

<i>Stasjonsformenn (forts.)</i>	Født	Antatt	Anciennitets- dato	Ansatt	Nuv. still.	Lønn	Fra	Adresse
Ruud, Erik .....	11/11 96	16/8 16	—	1/6 18	20/9 34	3800	1/7	37 Sarpsborg
Haraldsen, Emanuel .....	31/12 88	20/3 10	—	26/10 11	21/9 34	3800	1/7	37 Grefsen
Tangen, Kristian .....	8/7 92	15/2 16	—	10/7 16	1/10 34	3800	1/7	37 Oslo
Sorhagen, Olaf Marensius ....	4/11 88	28/5 15	—	1/12 16	1/10 34	3800	1/7	37 Fredrikstad
Andersen, Jens Richard .....	1/8 91	11/4 16	—	1/10 17	1/10 34	3800	1/7	37 Do.
Høitorp, Karl Johan .....	20/3 98	31/7 16	—	1/11 18	1/10 34	3800	1/7	37 Oslo
Andersen, Hans .....	16/7 98	27/1 17	—	1/11 18	1/10 34	3800	1/7	37 Do.
Ullevold, Brede O. ....	21/5 84	1/1 18	—	1/11 18	1/10 34	3800	1/7	37 Kongsvinger
Skaare, Johan Laurits .....	14/4 75	15/5 95	—	12/5 97	1/1 35	3800	1/7	37 Oslo
Berger, Karl August .....	3/7 83	10/7 10	—	5/6 11	1/1 35	3800	1/7	37 Do.
Braathen, Hjalmar .....	6/1 91	15/7 10	—	25/6 11	1/1 35	3800	1/7	37 Do.
Schou-Nilsen, Eugen Nikolaus	16/1 90	15/8 10	—	27/6 11	1/1 35	3800	1/7	37 Do.
Løvenberg, Amund Ingv. Karelius .....	14/3 89	11/4 11	—	13/3 12	1/1 35	3800	1/7	37 Do.
Hansen, Georg .....	17/5 88	5/5 11	—	6/12 12	1/1 35	3800	1/7	37 Do.
Borgen, Thomas Hartvig ....	9/12 89	15/4 06	—	17/1 11	1/4 35	3800	1/7	37 Do.
Nafstad, Harald .....	15/4 96	1/8 15	—	1/10 17	1/5 35	3800	1/7	37 Grefsen
Olberg, Olaf Anton .....	7/5 95	1914	—	1/10 17	1/6 35	3800	1/7	37 Sorumsand
Gundersen, Einar .....	5/2 87	1/3 09	—	19/5 11	16/11 35	3800	1/7	37 Do.
Bjanes, Karl Harald .....	26/9 84	15/8 10	—	3/12 12	16/11 35	3800	1/7	37 Do.
Bredesen, Guttorm .....	8/12 94	9/4 12	—	10/4 12	1/1 36	3800	1/7	37 Do.
Andreassen, Rolf Einar .....	14/10 91	23/3 15	—	1/12 16	1/4 36	3800	1/7	37 Kongsvinger
Kristiansen, Aksel .....	22/12 89	25/3 12	—	1/6 12	1/7 36	3800	1/7	37 Oslo
Stenberg, Markus .....	19/11 81	27/12 08	—	15/10 11	1/10 36	3800	1/7	37 Do.
Olsen, Rudolf .....	3/1 88	14/5 12	—	17/12 12	1/10 36	3800	1/7	37 Do.
Kristiansen, Thor Bastinius ..	20/7 87	3/5 09	—	1/11 13	23/1 37	3800	1/7	37 Do.
Martinsen, Lars .....	1/4 77	27/11 11	—	13/2 12	9/2 37	3800	1/7	37 Do.
Nordby, Christian .....	4/5 87	1/5 12	—	9/11 13	14/2 37	3800	1/7	37 Do.
Frantzen, Hans Anton .....	19/11 82	1909	—	12/6 11	26/6 37	3800	26/9	37 Do.
Larsen, Ludvig Kristian .....	28/3 94	23/10 11	—	3/5 16	26/6 37	3800	1/11	37 Arnes
Bredesen, Bernhard Georg ....	12/7 84	4/5 18	—	1/12 21	26/6 37	3800	1/7	37 Brandval
Kollerud, Frithjof Charles ...	25/4 87	1910	—	7/6 11	7/1 38	3800	1/2	38 Oslo
Berg, Olaf .....	9/4 92	10/4 10	—	1/6 12	7/1 38	3800	1/3	38 Do.
Okern, Torgeir .....	17/12 88	1/8 09	—	2/11 13	7/1 38	3800	1/2	38 Do.
Berger, Edvard Martinus ....	11/9 90	7/12 12	—	1/2 14 <sup>1)</sup>	7/1 38	3800	1/2	38 Halden
Svenneby, Bjarne Ordulf .....	4/4 95	15/10 13	—	1/12 16	10/2 38	3800	1/3	38 Sarpsborg
Thorshaug, Alfred H. ....	28/11 84	15/9 06	—	2/9 07	11/5 38	3800	1/10	38 Oslo
Bratli, Ole .....	24/7 85	8/8 07	—	5/1 11	11/5 38	3800	1/10	38 Halden
Steen, Magnus O. ....	25/9 89	10/1 12	—	1/4 15	3/6 38	3800	3/6	38 Billitt
Styren, Henrik .....	7/12 89	15/5 11	—	7/12 12	20/6 38	3800	21/10	38 Oslo
Kristiansen, Georg .....	19/8 92	11/5 11	—	1/1 13	20/6 38	3800	1/10	38 Halden
Engebretsen, Ingvar .....	4/10 90	5/5 10	—	5/11 13	20/6 38	3800	1/7	38 Oslo
Brodahl, Otto B. ....	16/1 92	1/6 11	—	24/11 13	20/6 38	3800	23/8	38 Do.
Svendsen, Svend .....	21/1 91	15/11 08	—	1/12 13	20/6 38	3800	1/7	38 Do.
Frydenborg, Gustav A. ....	27/11 82	21/5 10	—	22/3 14	20/6 38	3800	1/7	38 Do.
Johansen, Kristian Ludvig ...	26/10 90	27/6 10	—	1/12 15	20/6 38	3800	22/8	38 Do.
Pedersen, Georg Rudolf .....	3/7 93	22/2 11	—	20/2 17	20/6 38	3800	29/8	38 Do.
Løvlien, Emil Hjalmar .....	26/6 85	15/5 09	—	1/10 17	20/6 38	3800	10/8	38 Lillestrøm
Lunde, Ferdinand Theodor ...	26/1 93	1/2 12	—	4/9 13	3/9 38	3800	12/9	38 Halden
Waalder, Brynjulf Dagfin ....	24/4 90	12/3 12	—	11/12 12	11/10 38	3800	11/10	38 Oslo
<i>Vognskrivere.</i>								
Munkvik, Sigurd Olaf .....	18/9 87	1/4 07	—	1/12 15	10/3 17	3700	1/7	37 Do.
Dahl, Karl August .....	7/10 85	27/10 11	—	7/1 13	30/6 22	3700	1/7	37 Do.
Odegaard, Marius .....	5/5 84	1/7 12	—	1/3 18	30/6 22	3700	1/7	37 Do.
Swahn, Normann Marinus ...	30/12 87	1/1 11	—	1/6 11	1/2 36	3700	1/7	37 Do.
Gystad, Helge .....	17/11 91	15/3 15	—	8/7 16	25/1 38	3700	1/2	38 Do.
Samuelsen, Einar Gotfred ....	4/7 93	11/6 11	—	8/6 15	1/2 38	3700	1/3	38 Do.

1) Ikke medlem av pensjonskassen 2/12 15—1/10 17.

<i>Vognskrivere (forts.)</i>	Født	Antatt	Anciennitets- dato	Ansatt	Nav. still.	Lønn	Fra	Adresse
Martinsen, Adolf L. ....	24/4 95	24/10 18	—	15/1 20	16/2 38	3700	1/3 38	Kongsvinger
Sandlie, Nils Jacob .....	10/11 93	12/5 16	—	28/2 17	22/6 38	3700	1/10 38	Oslo

*Stilvertsassistenter.*

Halvorsen, Harald Sigvard ...	13/12 75	15/10 90	—	16/12 97	16/12 10	4175	1/7 29	Do.
Karlson, Aksel .....	14/7 79	—	—	15/12 99	11/12 15	4175	1/7 29	Do.
Roine, Otto K. ....	19/4 76	5/11 97	—	1/10 98	21/8 18	4175	1/7 29	Do.
Jacobsen, Anton Sofus .....	13/5 85	1/8 03	—	6/9 07	16/1 20	4175	1/7 29	Do.
Wold, Syver P. ....	27/6 85	5/5 01	—	1/11 07	16/1 20	4175	1/7 29	Do.
Strøm, Harald .....	25/10 86	15/4 07	—	18/4 10	1/11 22	4175	1/1 30	Do.
Gran, Kristoffer .....	18/7 87	15/12 07	—	9/1 11	1/11 22	4175	1/1 31	Do.
Halvorsen, Hans Martinus ...	17/11 85	19/5 09	—	11/5 11	1/11 22	4175	1/1 31	Do.
Bunæs, Aksel K. ....	7/7 90	15/4 10	—	21/6 11	1/11 22	4175	1/1 31	Do.
Hansen, Konrad Marius .....	20/7 77	2/8 09	—	4/6 11	30/6 25	4175	1/1 31	Do.

*Stilvertsbetjener.*

Sætre, Ole Ludvig .....	13/2 78	12/12 98	—	8/5 99	10/4 19	4025	1/7 29	Alnabru
Thoresen, Hildus .....	21/2 91	15/8 10	—	5/11 13	1/12 22	4025	1/1 30	Do.
Martinsen, Harald .....	21/8 82	1/5 02	—	1/11 09	15/9 23	4025	1/7 29	Strømmen
Holthe, Hans Christian .....	8/8 83	15/9 09	—	15/5 11	15/9 23	4025	1/7 29	Lillestrøm
Jensen, Ole .....	29/6 91	15/5 11	—	24/3 12	16/9 23	4025	1/1 30	Oslo
Storbraathen, Halfdan Bernhard	27/12 80	14/8 07	—	9/4 10	1/5 34	4025	1/1 38	Do.
Westbye, Daniel Carellus ....	19/4 81	14/10 09	—	1/6 11	1/5 34	4025	1/1 38	Lillestrøm
Pedersen, Karl Bernhard .....	6/2 83	20/4 10	—	10/6 11	1/5 34	4025	1/1 38	Do.
Arnesen, Sofus Torvald .....	19/6 92	8/5 08	—	22/8 12	1/5 34	4025	1/1 38	Ski
Dahl, Georg Amandus .....	15/8 88	19/8 10	—	2/12 12	1/5 34	4025	1/1 38	Lillestrøm
Andersen, Gustav Adolf .....	30/9 90	11/5 11	—	5/12 12	1/5 34	4025	1/1 38	Do.
Eriksen, Oskar .....	15/8 94	20/10 11	—	1/8 13	1/5 34	4025	1/1 38	Ski
Baarlid, Nils Adolf .....	13/6 86	8/7 07	—	6/1 11	15/10 35	3800	15/10 35	Oslo
Wahl, Auen .....	2/4 86	1/5 03	—	1/2 11	15/10 35	3800	15/10 35	Alnabru
Trandem, Kristian .....	15/6 89	1909	—	27/5 11	10/4 36	3800	1/5 36	Do.
Sannum, Olaf .....	11/10 90	1/3 14	—	1/3 16	1/9 36	3800	1/9 36	Ski
Engbretsen, Bernt Olaf .....	4/11 87	15/1 10	—	16/6 11	26/6 37	3800	1/7 37	Oslo
Sæterdal, Ottar N. ....	22/10 89	15/10 08	—	19/6 11	26/6 37	3800	1/7 37	Do.
Tveter, Oscar Fredrik .....	6/7 93	1908	—	15/6 13	26/6 37	3800	26/6 37	Lillestrøm
Wennevold, Oskar Magnus ...	28/4 91	15/7 12	—	16/11 13	26/6 37	3800	26/6 37	Do.
Thoresen, Birger .....	29/1 93	20/7 14	—	2/7 16	26/6 37	3800	20/9 37	Strømmen
Hedum, Albert A. ....	6/11 85	15/4 11	—	16/9 12	8/2 38	3800	25/2 38	Lillestrøm
Olsen, Einar Aleksander .....	19/6 93	10/4 13	—	1/11 13	24/6 38	3800	1/7 38	Roa
Pedersen, Konrad .....	4/5 90	1/8 15	—	3/6 16	24/6 38	3800	1/7 38	Alnabru
Borge, Bjarne Harald .....	17/6 96	1/5 16	—	1/2 19	24/6 38	3800	1/8 38	Roa

*Skiftekonduktorer.*

Sagen, Karl Ludvig .....	19/1 82	7/4 07	—	6/4 10	20/5 16	3700	1/7 37	Oslo
Guldberg, Johannes Wilhelm ...	11/7 88	1907	—	16/1 11	15/9 16	3700	1/7 37	Do.
Moskaug, Hjalmar Ludvig ...	4/8 82	5/5 03	—	3/6 09	2/12 16	3700	1/7 37	Do.
Andersen, Karl Hilmar .....	17/9 89	15/3 10	—	3/6 11	20/1 17	3700	1/7 37	Do.
Kristiansen, Emil .....	24/9 87	21/4 08	—	4/6 11	20/1 17	3700	1/7 37	Do.
Andersen, Aksel Martinus ...	27/3 85	1/5 07	—	15/6 11	20/1 17	3700	1/7 37	Do.
Jensrud, Ole H. ....	14/9 82	1/7 09	—	14/5 11	17/3 17	3700	1/7 37	Do.
Pettersen, Olaf Marinius .....	8/6 86	1909	—	18/5 11	17/3 17	3700	1/7 37	Do.
Nordhagen, Anton Olsen .....	28/5 81	15/5 10	—	1/11 13	1/6 17	3700	1/7 37	Gjøvik
Danielsen, David .....	5/8 93	2/6 11	—	1/11 13	1/9 17	3700	1/7 37	Moss
Isberg, Leif Reidar .....	18/1 88	1/3 06	—	1/3 11	1/4 18	3700	1/7 37	Oslo
Berg, Peder Johansen .....	15/10 88	22/5 14	—	1/12 16	1/8 18	3700	1/7 37	Do.
Hansen, Charles Steen .....	26/6 91	1914	—	1/12 16	1/8 18	3700	1/7 37	Do.
Braathen, Halvor Halvorsen ..	2/1 95	15/5 15	—	26/9 17	1/8 18	3700	1/7 37	Do.
Karlson, Peder .....	16/11 95	18/8 15	—	1/10 17	1/8 18	3700	1/7 37	Kongsvinger
Andreassen, Konrad Marinius ..	27/11 88	15/9 11	—	16/9 12	1/5 18	3700	1/7 37	Halden
Sand, Lorentz Henrik .....	5/8 94	3/6 12	—	1/11 13	1/9 18	3700	1/7 37	Do.

Skijtekonduktører (forts.)	Født	Antatt	Anciennitets- dato	Ansatt	Nuv. still.	Lønn	Fra	Adresse
Norum, Hans	4/12 88	17/10 11	—	1/6 12	8/3 19	3700	1/7	37 Oslo
Asmyhr, Karl Martin	9/5 87	7/7 11	—	9/12 12	8/3 19	3700	1/7	37 Do.
Kristoffersen, Hjalmar	21/6 92	15/4 11	—	1/6 12	8/3 19	3700	1/7	37 Do.
Osterud, Hans A.	17/8 92	15/4 11	—	1/6 12	8/3 19	3700	1/7	37 Do.
Marcussen, Joh. Emil	18/4 89	15/6 08	—	1/11 13	8/3 19	3700	1/7	37 Do.
Maanum, Ivar N.	9/7 91	17/10 11	—	7/11 13	8/3 19	3700	1/7	37 Do.
Bjerke, Kristian	8/11 89	15/7 12	—	11/11 13	8/3 19	3700	1/7	37 Do.
Dahl, Harald Kristian	29/7 94	15/6 13	—	1/12 13	1/4 19	3700	1/7	37 Fredrikstad
Prøven, Adolf Hansen	22/4 93	1/5 14	—	1/4 15	1/6 19	3700	1/7	37 Grefsen
Tosterud, Karl E.	21/9 86	15/11 08	—	6/5 11	27/6 19	3700	1/7	37 Oslo
Dokken, Olaf O.	11/9 90	10/7 10	—	26/6 11	26/9 19	3700	1/7	37 Do.
Eeg, Henrik	13/4 90	6/7 10	—	1/6 12	26/9 19	3700	1/7	37 Do.
Bredesen, Sjonne	12/3 80	15/8 07	—	1/7 08	26/9 19	3700	1/7	37 Eidsvoll
Strøm, Sverre O.	1/9 89	10/10 12	—	15/11 13	26/9 19	3700	1/7	37 Oslo
Sundhagen, Johan Arnt	30/11 95	12/8 13	—	1/12 16	1/10 19	3700	1/7	37 Grefsen
Folin, Adolf Fredrik	15/2 85	20/10 12	—	4/4 14	17/10 19	3700	1/7	37 Lillestrøm
Paulsboe, Ole Kristian	19/1 95	2/5 14	—	1/12 16	1/1 20	3700	1/7	37 Halden
Hagen, Ole	12/9 85	7/5 13	—	21/11 13	9/1 20	3700	1/7	37 Oslo
Heimli, Halvor O.	26/12 90	7/5 12	—	14/12 12	9/1 20	3700	1/7	37 Do.
Aasnes, Ingvald Hartvig	24/6 91	15/5 11	—	10/11 13	13/2 20	3700	1/7	37 Do.
Setørp, Torstein	19/9 92	5/6 10	—	23/3 14	13/2 20	3700	1/7	37 Do.
Stallerud, Joh. Reinholdt	23/12 93	24/1 13	—	1/5 13	1/4 20	3700	1/7	37 Do.
Johansen, Karl Anton	18/2 85	1/4 08	—	1/3 16	1/4 20	3700	1/7	37 Kornsjø
Bergli, Hans Marius	9/4 94	15/5 13	—	1/12 16	1/4 20	3700	1/7	37 Grefsen
Larsen, Eiof Johannes	1/3 96	15/4 16	—	16/9 17	1/4 20	3700	1/7	37 Oslo
Myhrer, Kristian J.	19/9 90	15/4 13	—	11/12 14	16/4 20	3700	1/7	37 Lillestrøm
Svendsen, Kristian	8/6 85	9/5 13	—	21/11 13	28/5 20	3700	1/7	37 Oslo
Kristoffersen, Ivar Kristoffer	15/8 94	18/5 14	—	1/8 15	17/9 20	3700	1/7	37 Lillestrøm
Martinsen, Karl Magnus	15/5 89	29/10 12	—	19/11 13	12/11 20	3700	1/7	37 Oslo
Andersen, William	5/10 93	1/4 10	—	1/12 16	30/6 22	3700	1/7	37 Fredrikstad
Andersen, Einar Eugen	15/3 93	15/7 16	—	1/2 18	1/7 22	3700	1/7	37 Sarpsborg
Jensen, Martin	20/5 88	—	—	1/5 12	30/6 25	3700	1/7	37 Oslo
Karlsen, Ole Sigurd	4/5 92	29/10 11	—	1/4 14	30/6 25	3700	1/7	37 Do.
Halvorsen, Hans	19/12 93	17/10 11	—	10/6 15	30/6 25	3700	1/7	37 Do.
Hveryen, Otto	12/4 98	20/11 15	—	1/6 18	15/9 34	3700	1/7	37 Ski
Løk, Rudolf J.	15/1 92	15/5 12	—	5/4 14	1/13 34	3700	1/7	37 Oslo
Furulund, Laurits K.	10/5 88	15/10 12	—	11/6 15	1/12 34	3700	1/7	37 Do.
Nordli, Ole K.	22/2 92	26/9 12	—	15/11 13	1/1 35	3700	1/7	37 Do.
Thingelstad, Nils I.	26/10 88	1/4 11	—	1/12 13	1/1 35	3700	1/7	37 Do.
Hansen, Adolf Oscar	7/3 90	30/6 11	—	28/3 14	1/1 35	3700	1/7	37 Do.
Knatten, Einar	14/5 95	1/5 11	—	7/6 16	1/1 35	3700	1/7	37 Do.
Prøven, Harald	1/11 96	1913	—	1/10 17	20/2 35	3700	1/7	37 Do.
Solsrud, Kristian Fredrik	4/5 87	2/9 11	—	30/3 14	16/4 35	3700	1/7	37 Do.
Boydler, Gotfred Severin	26/9 86	21/5 10	—	2/6 15	16/4 35	3700	1/7	37 Do.
Sand, Hilmar	24/7 93	12/11 12	—	26/6 15	16/4 35	3700	1/7	37 Do.
Ludvigsen, Olaf	26/8 92	25/8 13	—	3/2 15	16/4 35	3700	1/7	37 Do.
Solsrud, Hans	20/12 89	25/8 13	—	5/7 15	16/4 35	3700	1/7	37 Do.
Gran, Hans	21/9 91	8/5 13	—	29/6 15	16/11 35	3700	1/7	37 Do.
Bunæs, Emil	1/5 93	28/4 14	—	4/12 15	16/11 35	3700	1/7	37 Do.
Wermeskog, Johan	2/9 90	4/5 14	—	9/12 15	16/11 35	3700	1/7	37 Do.
Bjerke, Anton	29/8 94	27/7 14	—	13/12 15	16/11 35	3700	1/7	37 Do.
Bergmann, Sigurd Ragnvald	8/10 89	18/9 13	—	10/5 16	16/11 35	3700	1/7	37 Do.
Lyngaas, Rolf	29/10 95	15/5 14	—	14/6 16	16/11 35	3700	1/7	37 Do.

## M. H. RASK MALERFORRETNING

All slags malerarbeide utføres (utv. såvel som innvendig) sprotelakkering av møbler og inventar, rimelige priser.

Ring tlf. 62 994. Adresse: Wdm. Thranes gt. I. Privat tlf. 71 759.

**A/S S. H. LUNDH & CO'S**

**MEK. VERKSTED**

KAMPENS GATE 16-18 • OSLO

**Kraner - Vinsjer - Spill  
Transportanlegg  
for alle formål  
Traller - Transport-  
vogner - Stubbebry-  
tere - Hjulganger**

---

TELEFONER: 82 467 — 82 450

TELEGR.ADR.: «LUNDHVERK»

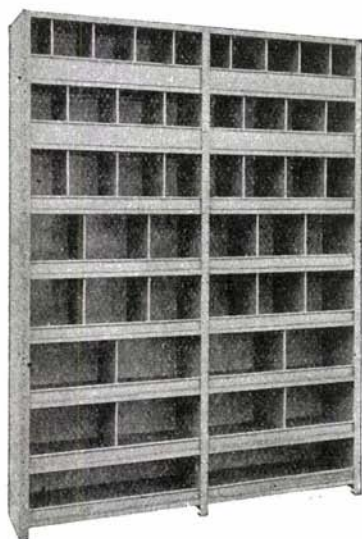

*Apefo*

**Stålutstyr**

*i*  
Jernbanens  
kontorer.

NORSK ARBEIDE!

**A/S VIIG & VRAALSEN & A. P. FOSS**

Fabrikk og kontor: Haslevn. 10, Oslo — Utsalg: Karl Johans gate 14, Oslo



Skiftekonduktorer (forts.)	Født	Antatt	Anciennitets-		Nuv. still.	Lønn	Fra	Adresse
			dato	Ansatt				
Bakkeli, Anders	20/4 95	15/6 15	—	1/10 17	16/11 35	3700	1/7	37 Grefsen
Overby, Halsten	16/2 93	28/8 13	—	29/11 15	1/2 36	3700	1/7	37 Lillestrøm
Andreassen, Harald Thorbjørn	15/1 90	1/7 11	—	1/6 13	10/9 36	3700	1/7	37 Oslo
Lunde, Alf	3/5 96	29/6 14	—	1/10 17	17/10 36	3700	1/7	37 Ski
Pettersen, Konrad Julius	30/12 93	1911	—	26/11 15	26/8 37	3700	1/7	37 Oslo
Bergersen, Georg Kristian	6/4 93	9/8 13	—	22/2 16	26/6 37	3700	1/7	37 Alnabru
Haugen, Einar	7/5 95	17/2 15	—	22/2 16	26/6 37	3700	1/7	37 Oslo
Gronaas, Harald	7/8 94	23/5 13	—	6/5 16	26/6 37	3700	1/7	37 Do.
Mellum, Halvor	28/9 90	2/1 14	—	11/5 16	26/6 37	3700	1/7	37 Do.
Askheim, Oskar O.	9/12 94	20/5 14	—	17/5 16	26/6 37	3700	1/8	37 Do.
Nilsen, Willy	5/1 95	9/6 14	—	9/6 16	26/5 37	3700	1/8	37 Do.
Braathen, Olaf	25/1 95	30/4 14	—	12/6 16	26/6 37	3700	1/8	37 Do.
Larsen, Georg Magnus	23/9 96	1915	—	18/7 16	26/6 37	3700	1/8	37 Do.
Moen, Oliver	2/9 95	13/8 15	—	19/10 16	26/6 37	3700	1/8	37 Do.
Pettersen, Wilhelm	4/5 92	25/8 15	—	1/10 17	26/6 37	3700	1/7	37 Moss
Borgen, Ole J.	25/2 95	27/4 14	—	11/6 16	1/1 38	3700	1/1	38 Oslo
Aanerud, Ivar J.	16/8 94	23/5 15	—	18/6 16	1/1 38	3700	1/7	37 Do.
Johnsen, Karl Emanuel	7/8 96	15/5 14	—	19/7 16	1/1 38	3700	1/7	37 Lillestrøm
Berntsen, Erling	28/11 98	1/6 17	—	1/11 18	1/2 38	3700	1/7	37 Kongsvinger
Jensen, Harald	23/11 94	1/7 15	—	21/10 16	16/2 38	3700	1/8	37 Oslo
Waalder, Lars M.	15/11 94	1/9 16	—	9/3 17	16/2 38	3700	1/7	37 Do.
Andresen, Hans Georg	3/9 88	15/5 12	—	4/5 16	6/4 38	3700	1/8	37 Do.
Larsen, Karl Henry	4/3 93	1/4 15	—	1/10 17	6/4 38	3700	1/7	37 Sarpsborg
Heggelund, Alfred	4/1 89	15/8 16	—	12/3 17	27/4 38	3700	1/3	38 Lillestrøm
Rund, Ole A.	18/9 96	1/8 15	—	27/2 17	20/6 38	3700	1/7	38 Oslo
Fredriksen, Fredrik	25/7 97	23/8 15	—	1/12 17	20/6 38	3700	1/7	38 Do.
Hokaasen, Otto M.	3/12 91	22/6 16	—	4/3 17	21/6 38	3700	1/8	37 Do.
Olsen, Helge	15/12 93	18/8 13	—	1/4 18	24/6 38	3700	1/6	38 Do.
Karlsen, Johan Olaf	23/3 90	15/9 16	—	4/4 18	24/6 38	3700	9/4	38 Do.
Tansemb, Emil	23/6 95	15/5 11	—	18/10 16	3/9 38	3700	1/7	37 Do.
Bunæs, Oskar Ludvig	15/10 95	15/3 16	—	25/10 16	3/9 38	3700	1/7	37 Do.
Linnerud, Hans	8/1 96	2/5 16	—	5/3 18	21/10 38	3700	1/7	38 Do.
Jensen, Georg Magnus	6/11 93	1/3 14	—	14/3 18	21/10 38	3700	2/3	38 Alnabru

## Sporskiftere.

Hansen, Emil Kristoffer	29/6 78	15/5 97	—	1/8 07	8/12 13	3700	1/7	37 Eidsvoll
Olsen, Odvin	30/1 94	—	—	28/6 16	10/10 17	3700	1/7	37 Eina
Iversen, Jacob Severin	19/6 80	15/6 08	—	12/5 11	10/1 18	3700	1/7	37 Oslo
Lund, Aksel Marinus	22/10 85	1/8 12	—	1/12 16	1/4 18	3700	1/2	37 Halden
Nilssen, Johan Arnt	18/3 81	15/6 10	—	8/12 12	3/5 19	3700	1/7	37 Oslo
Leonsen, Hans Ludvig	9/2 88	5/5 09	—	15/10 11	3/5 19	3700	1/2	37 Eidsvoll
Nilsen, Alfred Karelius	5/9 90	1911	—	22/3 12 <sup>1)</sup>	3/5 19	3700	1/7	37 Do.
Bjørland, Henry Bjarne	22/2 97	2/6 14	—	1/2 18	25/6 19	3700	1/7	37 Moss
Aronsen, Gunnar Thorstein	3/1 97	12/3 14	—	1/10 17	1/10 19	3700	1/7	37 Tistedal
Amundsen, Alf Kristian	2/10 96	4/1 16	—	1/2 18	1/10 19	3700	1/7	37 Moss
Svendsen, Fritjof F.	24/12 95	—	—	1/6 18	1/10 19	3700	1/7	37 Oslo
Walle, Trygve Ole	6/3 83	2/1 13	—	20/11 13	21/11 19	3700	1/7	37 Do.
Narvestad, Lars Jørgen	28/12 95	9/4 15	—	1/10 17	1/12 19	3700	1/7	37 Askim
Aalborg, Hans	9/12 82	1/5 08	—	12/9 12	9/1 20	3700	1/7	37 Eidsvoll
Johansen, Kristian	5/7 96	2/6 16	—	1/6 18	1/2 20	3700	1/7	37 Fredrikstad
Olsen, Peter	10/9 83	—	—	15/2 19 <sup>2)</sup>	1/2 20	3700	1/7	37 Sarpsborg
Hansen, Aron	2/2 93	—	—	1/2 14	1/4 20	3700	1/7	37 Eina
Rognlien, Kristian Ludvig	26/10 88	1912	—	1/3 16	1/4 20	3700	1/7	37 Gjøvik
Evensen, Anker Waldemar	5/1 95	1/10 13	—	1/10 17	1/4 20	3700	1/7	37 Fredrikstad
Stensrød, Georg	22/12 97	15/8 15	—	1/6 18	1/5 20	3700	1/7	37 Moss
Hauglund, Jens K.	2/6 94	15/10 16	—	1/2 18	1/6 20	3700	1/7	37 Oslo

1) Ikke medlem av pensjonskassen 31/12 16—1/7 18.

2) Tidligere i jernbanens tjeneste 16/11 01—15/2 06.

# Til faktekning

benytt

## Icopalsystemet - 10 års garanti.

**På betong:** Herkules 1., 2. eller 3. klebet til betongen, derpå klebet et lag Icopal A.

**På tretak:** a) Et lag: Icopal A. eller B. sveiset efter vårt patenterte Vilfasystem.

b) To lag: Herkules 1., 2. eller 3. spikret til bordtaket, derpå klebet et lag Icopal A. i varm asfalt.

## A.s FJELDHAMMER BRUG - Oslo

## Skandinaviens største

*import og utvalg av:*

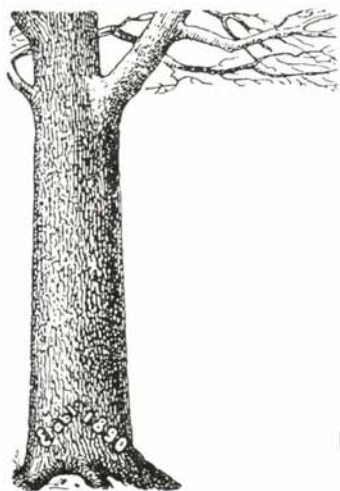

Tresorter og finér  
Møbelplater  
Kryssfinér  
Snekkerfuru etc.

### INSULITE

*Isolasjonsplate*

Verdens  Platen

Porøs - halvhård - hård

## JENS FRANG

Etabl. Oslo 1890 - Centralbord 81 820

<i>Sporskiftene (forts.)</i>	Født	Antatt	Anciennitets- dato	Ansatt	Nuv. still.	Lønn	Fra	Adresse
Eriksen, Georg Marius	16/6 92	16/2 17	—	1/11 18	1/6 20	3700	1/7	37 Sarpsborg
Svendsen, Henrik	10/6 82	15/5 12	—	16/6 15	12/11 20	3700	1/7	37 Oslo
Sorvald, Harald Hjalmar	19/11 91	1/5 12	—	30/11 15	12/11 20	3700	1/7	37 Do.
Braathen, Kristian Bernhard	2/4 88	8/10 08	—	1/8 13 <sup>1</sup>	30/6 22	3700	1/7	37 Årnes
Iversen, Hans Thorolf	15/10 98	15/5 16	—	1/10 17	30/6 22	3700	1/7	37 Kornsjø
Lunne, Rolf	4/4 93	13/10 16	—	1/2 18	30/6 22	3700	1/7	37 Gjøvik
Johansen, Harald	26/9 93	15/9 17	—	1/11 18	30/6 22	3700	1/7	37 Mysen
Hakelund, Hjalmar	25/9 95	15/1 17	—	1/11 18	30/6 22	3700	1/7	37 Halden
Hansen, Henrik	22/5 96	1914	—	1/11 18	1/3 23	3700	1/7	37 Grefsen
Sollmann, Wilhelm August	27/3 91	1915	—	1/8 19	1/3 23	3700	1/7	37 Oslo
Strand, Ole	13/2 90	12/5 15	—	1/6 15	1/5 23	3700	1/7	37 Bon
Aaneby, Otto	18/12 81	1/9 11	—	1/10 17	29/6 25	3700	1/7	37 Grefsen
Olsen, Olaf Sigvart	20/4 95	2/2 19	—	1/3 20	29/6 25	3700	1/7	37 Halden
Rulnæs, Johan Hartvig	1/7 93	19/5 11	—	6/6 15	30/6 25	3700	1/7	37 Oslo
Olausen, Olaf Camillo	15/10 91	27/4 14	—	28/11 15	30/6 25	3700	1/7	37 Do.
Moe, Olaf S.	5/4 94	19/4 15	—	17/12 15	30/6 25	3700	1/7	37 Lillestrøm
Kristiansen, Arne	29/1 95	22/5 14	—	13/6 16	30/6 25	3700	1/7	37 Oslo
Solberg, Hans	18/2 87	30/10 15	—	3/7 16	30/6 25	3700	1/7	37 Lillestrøm
Bjerke, Ragnvald	1/6 84	15/6 16	—	29/7 16	30/6 25	3700	1/7	37 Do.
Pedersen, Karl Oskar	18/4 89	26/3 15	—	16/8 16	30/6 25	3700	1/7	37 Do.
Hennie, Karl	23/12 78	15/4 10	—	26/5 11	28/9 34	3700	1/7	37 Eidsvoll
Larsen, Birger Christian	20/11 95	21/4 13	—	16/6 17	1/10 34	3700	1/7	37 Fredrikstad
Bunæs, Kristian E.	21/2 88	1/8 11	—	29/3 14	1/1 35	3700	1/7	37 Oslo
Arnesen, Jørgen	1/2 92	1/4 16	—	1/10 17	1/1 35	3700	1/7	37 Grefsen
Hansen, Hans Thorleif	31/10 92	9/12 16	—	1/11 18	16/2 35	3700	1/7	37 Fredrikstad
Lundberg, Harald	22/2 96	10/3 16	—	1/11 18	1/4 35	3700	1/7	37 Jaren
Jacobsen, Ole	4/9 84	—	—	1/8 11	20/6 35	3700	1/7	37 Oslo
Amundsen, Hans Magnus	22/7 94	1/3 13	—	1/3 16	16/9 35	3700	1/7	37 Kongsvinger
Bruserud, Hans	31/3 92	18/5 14	—	16/5 16	1/2 36	3700	1/7	37 Oslo
Gundersen, Johan Sigvart	21/9 85	15/5 16	—	27/2 17	10/3 36	3700	1/7	37 Do.
Johansen, Ragnar Adolf	12/9 97	4/11 17	—	30/6 18	11/12 36	3700	1/7	37 Halden
Jakobsen, Harald	30/9 94	15/1 15	—	2/11 17	26/6 37	3700	1/8	37 Oslo
Nilsen, Ole Sigvart	10/5 90	15/2 16	—	13/11 17	26/6 37	3700	1/7	37 Lillestrøm
Grefslil, Hans Ludvig	18/5 96	1/2 15	—	1/2 19	26/6 37	3700	20/7	38 Ski
Larsen, Sigurd	24/4 93	15/5 15	—	15/11 17	7/1 38	3700	7/1	38 Oslo
Jørgensen, Jørgen	6/4 97	11/7 16	—	24/12 17	7/1 38	3700	7/1	38 Do.
Karlsen, Kristian	24/5 86	15/8 16	—	10/3 17	18/1 38	3700	15/3	38 Do.
Lindholdt, Ole O.	16/2 84	28/5 17	—	8/9 17	18/1 38	3700	1/2	38 Alnabru
Nordhagen, Wilhelm	27/5 92	18/12 16	—	27/2 18	18/1 38	3700	21/2	38 Do.
Hansen, Andreas	30/4 90	14/4 17	—	14/4 18	18/1 38	3700	21/2	38 Do.
Berg, Ole	15/3 96	15/6 17	—	1/2 19	18/1 38	3700	18/1	38 Kongsvinger
Nordli, Harald	3/7 98	22/5 18	—	15/1 20	18/1 38	3700	18/1	38 Do.
Hansen, Frithjof Halfred	9/2 01	7/3 18	—	15/6 21	18/1 38	3700	1/2	38 Eina
Pettersen, Oskar	15/3 97	17/8 16	—	31/3 18	15/2 38	3700	1/3	38 Lillestrøm
Jørgensen, Johan	3/12 94	29/10 17	—	1/2 19	16/2 38	3700	1/3	38 Grefsen
Karlsen, Halfdan Martinus	27/9 81	15/8 08	—	1/1 14	6/4 38	3700	6/4	38 Eidsvoll
Dagsjøn, Sigurd H.	6/2 97	15/8 16	—	19/6 18	6/4 38	3700	6/4	38 Oslo
Berntsen, Thomas Adolf	20/7 84	15/4 13	—	1/9 19	6/4 38	3700	6/4	38 Kongsvinger
Hovstad, Ole Paul	1/10 92	15/10 10	—	3/6 15	20/6 38	3700	1/7	38 Eidsvoll
Pedersen, Reidar Arthur	18/1 93	1/5 14	—	1/2 18	29/6 38	3700	1/8	38 Kongsvinger
Andersen, Eivind Alfred	3/4 96	13/5 16	—	1/2 18	20/6 38	3700	1/7	38 Oslo
Nilsen, Einar Nicolay	3/3 94	1/5 17	—	19/3 18	20/6 38	3700	1/7	38 Do.
Evensen, Erling	15/12 95	26/8 17	—	7/4 18	20/6 38	3700	1/7	38 Do.
Fredriksen, Oskar Fredrik	17/2 91	20/6 17	—	10/4 18	20/6 38	3700	1/7	38 Do.
Gulliksen, Trygve	9/11 97	28/10 17	—	18/4 18	20/6 38	3700	5/7	38 Do.
Olsen, Morten	10/10 98	29/5 16	—	1/11 18	20/6 38	3700	1/7	38 Alnabru
Mathisen, Bjarne Henry	3/4 97	19/12 16	—	1/11 18	20/6 38	3700	1/7	38 Halden
Pettersen, Hans	27/3 98	4/10 16	—	16/1 19	20/6 38	3700	1/8	38 Oslo
Hansen, Ivar	17/12 96	16/1 17	—	1/2 19	20/6 38	3700	1/7	38 Moss

1) Pensjonert i tiden 1/7 32—15/10 33.

Jeg vil et Norge som har vaska sig!



„AMBRA“

100 pct. norsk.

Trustfri Grønnsepe



**Sæthers Sæpefabrik**

TELEFON 71 710, 71 577 – OSLO

<i>Sporskiiftere (forts.)</i>	Født	Antatt	Ancienntets- dato	Ansatt	Nuv. still.	Lønn	Fra	Adresse
Ruud, Emil Kristian	9/1 91	21/1 17	—	1/2 19	20/6 38	3700	1/8 38	Oslo
Eriksen, Karl Olaf	20/12 92	3/12 17	—	1/2 19	20/6 38	3700	1/7 38	Grefsen
Eriksen, Kristian August	22/12 80	1/6 18	—	13/2 19	20/6 38	3700	1/8 38	Alnabru
Eidem, Sigurd	2/1 97	7/2 17	—	30/6 19	20/6 38	3700	8/8 38	Grefsen
Kristiansen, Hans	2/2 99	2/5 17	—	3/7 19	20/6 38	3700	1/7 38	Alnabru
Næss, Johannes	7/1 96	18/1 18	—	1/8 19	20/6 38	3700	1/8 38	Fredrikstad
Enger, Wilhelm Hartvig	28/5 00	5/5 16	—	15/1 20	20/6 38	3700	1/7 38	Ski
Lundrud, Kristian	24/9 99	1/11 17	—	1/3 20	20/6 38	3700	1/7 38	Grefsen
Nilsen, Ivar Andreas	2/2 97	14/6 15	—	15/6 21	20/6 38	3700	1/7 38	Ski
Ramsrud, John	12/9 00	21/12 17	—	15/6 21	20/6 38	3700	1/8 38	Grefsen
Andresen, Sevald	4/1 00	19/5 16	—	30/6 22	20/6 38	3700	1/8 38	Oslo
Brække, Johan Olinus	3/4 98	11/11 16	—	16/6 25	20/6 38	3700	1/2 38	Sarpsborg
Bring, Hallvard	5/6 92	—	—	1/1 20	24/6 38	3700	1/7 38	Fagernes
Christiansen, Knut Eugen	8/5 99	13/4 18	—	15/1 20	24/6 38	3700	15/8 38	Moss
Nilsen, Alf Olaf	9/9 99	15/6 16	—	15/1 20	30/6 38	3700	1/8 38	Sarpsborg
Hansen, Karl Martinus	1/4 98	8/5 16	—	30/6 18	21/9 38	3700	21/9 38	Lillestrøm
Hellene, Harald Milian	6/8 93	1/8 17	—	24/6 31	21/10 38	—	—	Kongsvinger
Aasum, Magnus H.	25/2 00	14/9 18	—	1/3 20	17/11 38	—	—	Do.

*Faktmenn.*

Clausen, Frithjof	26/7 85	16/10 16	—	1/7 18	1/7 18	3450	1/7 36	Oslo
Bukaasen, Johan	4/3 77	1892	—	16/6 25	16/6 25	3450	1/1 37	Kongsvinger
Strom, Frithjof Einar	20/7 88	3/4 24	—	16/6 25	16/6 25	3450	1/1 37	Moss
Hansen, Johan Olaf	27/9 89	—	—	13/2 26	13/2 26	3450	1/1 38	Oslo

*Telegrafister.*

Hogaasen, Hans Marius	30/3 86	26/8 10	15/4 12	4/7 12	4/7 12	3700	1/7 37	Skotterud
Nilsen, Ole Fredrik	19/3 89	8/3 12	18/4 14	16/9 12	1/4 17	3700	1/7 37	Grinder
Larsen, Arne	25/5 97	25/5 14	29/9 17	29/6 16	11/8 38	3700	11/8 38	Dal
Kristiansen, Johannes	30/1 98	29/4 15	7/11 20	1/2 18 <sup>1)</sup>	1/2 18	3700	1/2 38	Oslo
Jerpseth, Alf Einar	27/12 92	15/5 12	16/4 15	1/11 13	1/4 18	3700	1/7 37	Seterstoa
Strand, Adolf Johan	3/9 98	1/2 16	21/12 17	15/4 18	15/4 18	3700	1/2 37	Nor
Hanestad, Modolf Olsen	1/4 99	9/2 16	9/2 18	3/6 18	1/6 18	3700	1/7 37	Fetsund
Larsen, Oskar Rudolf	20/12 99	3/4 16	12/5 18	1/8 18	1/8 18	3700	1/7 37	Mysen
Odegaard, Ivar Thorbjørn	13/4 97	20/10 15	19/12 17	1/2 19	1/2 19	3700	1/7 37	Holstad
Torp, Leif	18/8 99	1/12 16	29/10 18	1/5 19	1/5 19	3700	1/7 37	Åbogen
Vervik, Ole	10/6 01	9/8 15	18/1 21	10/6 19	10/6 19	3700	1/7 37	Grørud
Dyrud, Brede Pedersen	2/11 99	20/6 16	31/10 18	30/6 19	30/6 19	3700	1/7 37	Kutjern
Kjærnsvik, Emil Alfred	8/5 95	2/1 13	15/11 15	15/8 19	15/8 19	3700	1/2 37	Oslo
Strand, Einar	7/5 00	22/8 16	11/3 19	1/11 19	1/11 19	3700	1/7 37	Rakkestad
Helledal, Arve Lauritz	12/12 98	10/10 16	2/11 18	1/2 20	1/2 20	3700	1/7 37	Askim
Gotfredsen, Rolf	3/11 00	3/5 18	29/1 20	1/2 20	1/2 20	3700	1/2 37	Lisleby
Hansen, Asbjørn	4/5 01	29/5 15	29/1 20	1/2 20	1/2 20	3700	1/7 37	Sarpsborg
Jensen, Daniel	2/12 01	15/2 18	4/1 20	11/2 20	11/2 20	3700	1/2 37	Do.
Braathen, Lorentz Konrad	4/9 00	1/8 18	6/6 20	1/3 21	1/3 21	3700	1/7 37	Oslo
Jordfall, Magne	18/4 01	12/12 18	23/6 20	1/3 21	1/3 21	3700	1/7 37	Fetsund
Skattum-Dahl, Erling	7/6 01	10/5 16	13/6 20	1/3 21	1/3 21	3700	1/7 37	Tøyen
Johannesen, Alf Karsten	16/6 01	15/11 17	27/3 20	1/3 21	1/3 21	3700	1/7 37	Sandesund
Olsen, Ole Kristian	20/8 01	28/8 17	16/3 20	1/3 21	1/3 21	3700	1/2 37	Sarpsborg
Kolvig, Johan Erling Olsen	17/9 01	4/2 18	23/6 20	1/3 21	1/3 21	3700	1/7 37	Fredrikstad
Iversen, Einar	20/10 01	1/6 18	7/5 20	1/3 21	1/3 21	3700	1/7 37	Ski
Thorsen, Anton	30/10 01	15/2 18	1/4 20	1/3 21	1/3 21	3700	1/7 37	Sandesund
Paulsen, Henrik Victor	3/9 01	1/12 16	1/7 20	26/4 21	26/4 21	3700	1/7 37	Oslo
Stenerud, Karl Georg	3/9 96	16/8 16	3/3 19	1/6 18	15/6 21	3700	1/7 37	Roverud
Michelsen, Thorbjørn Svend Henrik	15/11 00	20/3 19	17/12 20	15/6 21	15/6 21	3700	1/7 37	Ski

1) Permittert med pensjon fra 1/1 33—31/12 37.

Telegrafister (forts.)	Født	Antatt	Anciennitets- dato	Ansatt	Nuv. still.	Lønn	Fra	Adresse
Grimstad, Olav Aasm. Vinje ..	8/8 01	30/1 19	31/1 21	15/6 21	15/6 21	3700	1/1 37	Kongsvinger
Morgenli, Hjalmar .....	24/1 02	20/9 17	6/12 20	15/6 21	15/6 21	3700	1/7 37	Ljan
Andresen, Leif Gunnar .....	18/2 02	18/2 18	15/1 21	15/6 21	15/6 21	3700	1/7 37	Moss
Haga, Gunnar Adolf .....	24/3 02	1/7 18	21/12 20	15/6 21	15/6 21	3700	1/7 37	Do.
Larsen, Lars Peder .....	15/4 02	1/6 17	24/1 21	15/6 21	15/6 21	3700	1/7 37	Fredrikstad
Thorne, Peter Almar .....	25/4 02	1/2 18	31/1 21	15/6 21	15/6 21	3700	1/7 37	Kornsjø
Olsen, Rolf Henry .....	29/8 02	24/2 17	1/2 21	15/6 21	15/6 21	3700	1/7 37	Strømmen
Nordlie, Klaus Wilhelm .....	3/11 02	1/7 18	1/2 21	15/6 21	15/6 21	3700	1/7 37	Lørenskog
Holland, Erling .....	22/9 99	10/12 18	28/11 20	22/6 21	22/6 21	3700	1/7 37	Nordstrand
Taraldsen, Henry Kristian ..	25/10 02	18/5 19	13/3 21	1/9 21	1/9 21	3700	1/7 37	Fredrikstad
Jensen, Ragnvald Johan .....	17/2 02	29/1 17	17/12 20	1/5 22	1/5 22	3700	1/7 37	Gjøvik
Pedersen, Asbjørn .....	22/10 02	23/4 17	22/10 20	1/5 22	1/5 22	3700	11/8 38	Lillestrøm
Kristiansen, Erling .....	17/8 00	1/7 17	5/11 19	1/5 22	1/5 22	3700	1/7 37	Bjorgeseter
Granlund, Helge .....	3/7 01	5/6 17	26/7 20	1/5 22	1/5 22	3700	1/7 37	Lillestrøm
Furuset, Sigurd .....	24/12 01	1/6 17	2/7 20	1/5 22	1/5 22	3700	1/7 37	Leirsund
Gudmundsen, Gudmund .....	23/1 02	15/2 17	25/1 21	1/5 22	1/5 22	3700	1/7 37	Fjellhamar
Nordhagen, Reidar Osvald ..	20/5 02	26/4 17	15/12 20	1/5 22	1/5 22	3700	1/7 37	Strømmen
Eriksen, Oskar Emanuel .....	25/5 02	16/7 17	29/1 21	1/5 22	1/5 22	3700	1/7 37	Lillestrøm
Skogsrud, Johan .....	18/6 02	17/1 17	18/6 20	1/5 22	1/5 22	3700	1/7 37	Eidsvoll
Olsen, Arvid Konrad .....	21/10 02	10/6 17	25/1 21	1/5 22	1/5 22	3700	1/7 37	Lillestrøm
Kjørven, Olaf E. .....	3/6 99	19/2 20	6/5 21	29/6 22	29/6 22	3700	1/7 37	Oslo
Kjustad, Anton .....	21/6 00	3/10 19	9/6 21	29/6 22	29/6 22	3700	1/7 37	Leirsund
Pettersen, Carsten .....	20/5 01	1/5 19	12/5 21	29/6 22	29/6 22	3700	1/7 37	Sarpsborg
Svensden, Hjalmar .....	11/1 02	18/8 18	5/2 21	29/6 22	29/6 22	3700	1/7 37	Moss
Semb, Ola Gjerdrum .....	5/2 02	4/8 19	13/6 21	29/6 22	29/6 22	3700	1/7 37	Grefsen
Hagelund, Tollef Arnt .....	18/4 02	3/9 17	7/5 21	29/6 22	29/6 22	3700	1/7 37	Alnabru
Ødegaard, Ingolf Henry .....	20/9 02	1/11 18	5/7 21	29/6 22	29/6 22	3700	1/7 37	Oslo
Holm-Jenssen, Ragnar .....	6/6 02	9/9 19	23/6 21	29/6 22	29/6 22	3700	1/7 37	Ljan
Enger, Reidar Olaf .....	8/8 02	23/8 17	31/5 21	29/6 22	29/6 22	3700	1/7 37	Oslo
Opsahl, Ragnar Wilhelm .....	1/11 02	1/4 17	5/7 21	29/6 22	29/6 22	3700	1/7 37	Mysen
Dehli, Birger .....	15/3 03	23/5 19	29/4 21	15/11 22	15/11 22	3700	1/7 37	Blaker
Uggerud, Sigurd M. .....	10/3 99	1/10 19	28/10 21	20/6 24	20/6 24	3700	1/7 37	Aspedammen
Jacobsen, Henry Reidar .....	7/3 00	8/8 19	8/8 21	20/6 24	20/6 24	3700	1/7 37	Oslo
Hauge, Jørgen .....	19/3 00	1/10 20	27/4 22	20/6 24	20/6 24	3700	1/7 37	Berg
Haakensen, Einar .....	28/4 01	1/2 19	23/2 21	20/6 24	20/6 24	3700	1/7 37	Tøyen
Johansen, Ole Henry .....	11/5 01	23/6 18	15/11 20	20/6 24	20/6 24	3700	1/2 37	Frogner
Hauger, Georg Hendry .....	6/9 01	21/12 16	19/2 21	20/6 24	20/6 24	3700	1/7 37	Oslo
Westbye, Asbjørn Olaf .....	11/10 01	20/9 17	7/12 20	20/6 24	20/6 24	3700	1/7 37	Lillestrøm
Haug, Orrion Alvin .....	29/1 02	16/2 20	20/1 22	20/6 24	20/6 24	3700	1/7 37	Mysen
Rørvik, Henry Steen .....	28/2 02	15/7 18	26/4 21	20/6 24	20/6 24	3700	1/7 37	Oslo
Uggerud, Asbjørn M. .....	20/4 02	1/10 19	29/8 21	20/6 24	20/6 24	3700	1/7 37	Kirkenær
Skogvold, Oddvar Henning ..	18/7 02	16/3 17	13/10 21	20/6 24	20/6 24	3700	1/7 37	Oslo
Jensen, Hans Oliver .....	12/2 03	1/5 18	7/12 21	20/6 24	20/6 24	3700	1/7 37	Moss
Aarefjord, Johannes .....	6/5 03	20/11 19	8/3 22	20/6 24	20/6 24	3700	1/7 37	Do.
Strøm, Reidar Thoralf .....	11/5 03	16/11 19	4/3 22	20/6 24	20/6 24	3700	1/7 37	Lunner
Wraal, Odd Normann .....	30/5 03	10/7 18	21/1 22	20/6 24	20/6 24	3700	1/7 37	Vestby
Øiestad, Aage Hans Johan ..	19/10 03	1/9 20	29/4 22	20/6 24	20/6 24	3700	1/7 37	Fredrikstad
Ekeli, Gunnar .....	15/3 03	1/8 18	5/7 21	20/6 24	20/6 24	3700	1/7 37	Alnabru
Hoel, Leif Arvid .....	19/4 03	22/7 19	28/2 22	20/6 24	20/6 24	3700	1/7 37	Eidsvoll
Lie, Leif .....	7/8 03	25/8 19	18/7 22	19/1 25	19/1 25	3700	1/7 37	Jaren
Aas, Petter Hjalmar .....	27/6 94	1/6 17	15/4 20	1/11 18	21/5 25	3700	1/7 37	Dilling
Hansen, Bernhard .....	21/6 97	15/3 19	4/1 21	1/10 19	21/5 25	3700	1/7 37	Oslo
Sekkelsten, Arne .....	11/1 00	2/7 17	18/3 20	21/5 25	21/5 25	3700	1/7 37	Bekkelaget

**Dører, vinduer, trapper, butikk- og  
kjøkkeninnredninger m. m.**

**KONNERUD  
TREVAREFABRIKK**

Skoger L.p. Drammen. Telefon 62.

Oslokontor, Kirkegt. 8, 6. etasje. Telefon 11807.

Telegrafister (forts.)	Født	Antatt	Anciennitets- dato	Ansatt	Nuv. still.	Lønn	Fra	Adresse
Bjornsrud, Trygve .....	18/2 02	13/10 19	4/11 21	21/5 25	21/5 25	3700	1/7 37	Oslo
Hornseth, Edvard .....	5/10 02	7/4 20	19/4 22	21/5 25	21/5 25	3700	1/7 37	Grorud
Johansen, Devi Johan Hartvig	5/10 02	17/11 19	13/1 22	21/5 25	21/5 25	3700	1/7 37	Tistedal
Jenssen, Haavard .....	22/12 02	8/2 18	1/2 22	21/5 25	21/5 25	3700	1/7 37	Oslo
Torp, Rolf .....	13/5 03	30/11 20	10/5 22	21/5 25	21/5 25	3700	1/7 37	Sorumsand
Halvorsen, Conrad Henry ...	13/10 03	14/4 18	2/6 22	21/5 25	21/5 25	3700	1/7 37	Oslo
Engelstad, Thorleif .....	18/10 01	1/11 19	3/12 21	1/6 25	1/6 25	3700	1/7 37	Roa
Schiøtt, Edvin Johannes .....	2/2 03	5/8 19	2/3 22	1/6 25	1/6 25	3700	1/7 37	Oslo
Aarum, Asbjørn Peder Matias ..	25/12 01	8/12 19	17/2 22	1/6 25	1/6 25	3700	1/7 37	Sarpsborg
Rasmussen, Heldrup .....	27/8 02	16/9 19	6/1 22	1/6 25	1/6 25	3700	1/7 37	Tøyen
Zachariassen, Sverre Henry ...	15/11 02	28/3 20	31/5 22	1/6 25	1/6 25	3700	1/7 37	Spydeberg
Larsen, Thoralf Haakon .....	17/3 03	28/8 20	6/8 22	1/6 25	1/6 25	3700	1/7 37	Oslo
Hoen, Thoralf .....	23/3 03	14/1 20	22/7 22	1/6 25	1/6 25	3700	1/7 37	Moss
Hansen, Harald Markus .....	4/10 03	1/10 20	19/9 22	1/6 25	1/6 25	3700	1/7 37	Sarpsborg
Schjønberg, Øivind Waldemar ..	16/2 02	7/7 19	8/5 22	21/6 25	21/6 25	3700	1/7 37	Ski
Blegen, Karl Johan .....	7/3 02	11/8 17	11/4 22	21/5 25	21/6 25	3700	1/7 37	Nordstrand
Andersen, Bjarne Ingvald .....	27/11 01	2/7 19	2/9 21	1/4 26	1/4 26	3700	1/1 38	Eina
Nord, Johan Thorolf .....	8/5 03	1/10 20	7/12 22	1/4 26	1/4 26	3700	1/1 38	Alnabru
Kristiansen, Frithjof Norman ..	17/3 04	20/8 20	11/2 23	1/4 26	1/4 26	3700	1/1 38	Halden
Jenssen, Egil Wilhelm .....	10/4 04	11/8 21	2/5 23	1/4 26	1/4 26	3700	1/1 38	Nygaard
Foss, Birger .....	10/12 04	10/8 20	20/5 23	1/4 26	1/4 26	3700	1/1 38	Klofta
Granlund, Ole .....	8/4 98	18/5 16	5/5 20	1/6 18	29/6 26	3700	1/7 37	Reinsvoll
Sølem, Leif .....	19/3 02	15/9 19	7/11 21	29/6 26	29/6 26	3700	1/1 38	Grefsen
Wæraas, Kristian .....	27/2 03	11/7 18	8/3 22	29/6 26	29/6 26	3700	1/1 38	Onsøy
Skarphol, Alf .....	21/12 03	18/8 18	27/12 22	29/6 26	29/6 26	3700	1/1 38	Kongsvinger
Pedersen, Fridtjof .....	28/3 04	1/7 20	20/4 23	29/6 26	29/6 26	3700	1/1 38	Halden
Olsen, Hans Christian .....	5/2 02	20/11 16	18/5 22	1/2 29	1/2 29	3700	1/7 37	Haga
Larsen, Frank Magnus .....	17/1 03	19/9 19	8/12 22	1/2 29	1/2 29	3700	1/7 37	Kjelsås
Svendsen, Gunnar Marcellus ..	23/5 02	17/11 19	20/11 22	1/2 29	1/2 29	3700	1/7 37	Matrand
Asper, Harald Bernhard .....	19/4 01	3/7 17	13/9 21	1/3 29	1/3 29	3700	1/7 37	Lørenskog
Linderud, Bjarne Oscar .....	7/10 02	12/12 16	25/10 22	1/3 29	1/3 29	3700	1/7 37	Hauerseter
Strand, Osvald Guttorm W... ..	24/10 03	12/6 18	2/9 23	1/3 29	1/3 29	3700	1/1 38	Oslo
Gulbrandsen, Kristian Anker ..	22/1 04	16/1 20	4/11 23	1/3 29	1/3 29	3700	1/1 38	Roa
Bechstrøm, Jørgen Alfred .....	29/10 04	17/11 19	27/3 24	29/6 29	29/6 29	3500	1/7 37	Lørenskog
Ingvaldsen, Josef .....	4/12 04	13/10 20	16/5 24	29/6 29	29/6 29	3500	1/7 37	Gjøvik
Andersen, Sverre .....	23/5 03	30/8 19	15/4 23	29/6 29	29/6 29	3700	1/7 37	Sarpsborg
Ruud, Johan .....	17/9 03	11/10 19	8/9 23	29/6 29	29/6 29	3700	1/1 38	Døle
Eriksen, Otto Olaves .....	9/1 00	3/5 17	6/11 21	21/6 24	30/9 29	3700	1/7 37	Byn
Iversen, Sverre Henry .....	5/7 04	1/5 20	16/5 24	30/9 29	30/9 29	3500	1/7 37	Raufoss
Lange, Nils Martin Erafael ..	28/12 03	8/8 19	16/12 23	23/10 29	23/10 29	3700	1/1 38	Oslo
Thoresen, Øivind .....	6/7 03	11/10 19	14/8 23	23/10 29	23/10 29	3700	1/1 38	Heradsbygd
Gulbrandsen, Olaf Kristian ..	16/1 02	16/6 17	16/2 20	1/3 21	20/3 30	3700	1/7 37	Grefsen
Kristoffersen, Sigurd Henry ..	24/1 04	10/6 22	6/10 24	20/3 30	20/3 30	3700	1/1 38	Do.
Fossum, Kristian .....	27/9 04	4/8 19	19/7 24	20/3 30	20/3 30	3500	1/7 37	Oslo
Myrheim, Oskar Ludvik .....	6/9 04	12/7 20	22/7 24	1/4 30	1/4 30	3500	1/7 37	Grorud
Molstadkvern, Jacob Normann ..	30/11 95	31/7 13 <sup>1)</sup>	29/10 28	26/4 30	26/4 30	3700	1/7 37	Gran
Berntzen, Gunnar .....	18/12 03	16/6 22	12/7 25	3/5 30	3/5 30	3700	1/1 38	Eidsvoll
Strøm, Harald Kristoffer .....	3/6 04	15/6 23	28/11 25	7/5 30	7/5 30	3500	1/7 37	Kongsvinger
Hagen, Sigurd .....	25/10 05	15/6 20	29/11 25	7/5 30	7/5 30	3500	1/7 37	Oppegård
Braathen, Kristian .....	28/3 05	3/9 23	19/7 26	20/5 30	20/5 30	3500	1/7 37	Alnabru
Johansen, Erling Alhaug .....	26/8 05	1/10 20	27/2 25	11/6 30	11/6 30	3500	1/7 37	Halden

<sup>1)</sup> Fraværende 18/10 16—25/4 30.

## HANS KITTELSEN

Damstredet 10, Oslo • Telefon 16 628  
Telegr.adr. „Patentmetall“ • Etabl. 1892

„Kittelsens Patent-  
metall“ (Lagermetall)

**Lider De av flass eller håravfall?**



## **WATZINS KERATIN**

HÅRVANN OG POMADE VIL HJELPE



## **HELSA-STOLENE**

er lettvent stillbare i høiden,  
har regulerbar fjærende rygg,  
kan altså innstilles individuelt  
og gir følgelig en absolutt kor-  
rekt og ledig sittestilling.

「 *Forlang katalog av våre  
kontor- og arbeidsstoler.* 」

**Norske Industriartikler A.s**

AKERSGATEN 28<sup>11</sup> • TELEFON 20 509



Telegrafister (forts.)	Født	Antatt	Anciennitets- dato	Ansatt	Nuv. still.	Lønn	Fra	Adresse
Olsen, Harry Jacob	3/10 03	18/12 20	26/11 23	11/6 30	11/6 30	3700	1/1 38	Hakadal
Ringdahl, Rolf	14/2 05	1/6 20	7/10 24	11/6 30	11/6 30	3500	1/7 37	Halden
Berntzen, Arne	18/2 05	15/10 20	29/3 25	11/6 30	11/6 30	3500	1/7 37	Bekkelaget
Aarhus, Karsten Eugen	8/9 03	16/11 20	5/6 24	11/6 30	11/6 30	3700	1/1 38	Bryn
Moskaug, Olav Ragnar	11/9 03	24/1 19	3/11 23	15/9 30	15/9 30	3700	1/1 38	Oslo
Sekkelsten, Arve Magnus	1/5 04	1/9 22	4/11 25	15/9 30	15/9 30	3500	1/7 37	Askim
Fredriksen, Fritz Eyolf	15/5 04	15/1 22	21/6 25	15/9 30	15/9 30	3700	1/1 38	Halden
Berger, Rolf	1/2 05	12/7 20	3/8 25	15/9 30	15/9 30	3500	1/7 37	Lillestrøm
Christoffersen, Jakob Eugen	17/8 04	9/3 20	9/4 25	15/9 30	15/9 30	3500	1/7 37	Oslo
Larsen, Nevander	21/9 05	16/2 20	19/2 26	15/9 30	15/9 30	3500	1/7 37	Oppegård
Rosenberg, Torleiv H.	10/3 91	20/3 09	16/5 31	16/1 11 <sup>1)</sup>	16/5 31	3300	1/7 37	Kornsjo
Siegel, Kenneth Amandus	29/11 06	1/7 23	11/1 27	16/5 31	16/5 31	3500	1/7 37	Jaren
Jenssen, Olav	29/1 06	26/5 23	4/9 26	16/5 31	16/5 31	3500	1/7 37	Grua
Karlsen, Karl	6/6 06	15/8 22	15/9 26	16/5 31	16/5 31	3500	1/7 37	Bekkelaget
Teien, Leif	26/2 06	15/10 23	16/1 27	10/9 31	10/9 31	3500	1/7 37	Hakadal
Syversen, Gustav Karenius Berg	10/13 03	7/7 20	25/2 29	10/9 31	10/9 31	3500	1/1 38	Nittedal
Ostreg, Haakon	30/3 06	14/2 24	27/4 27	10/9 31	10/9 31	3500	1/7 37	Rakkestad
Stockstad, Kaare Henning	7/15 06	15/10 23	17/3 27	10/9 31	10/9 31	3500	1/7 37	Greåker
Hansen, Arne Bjørn	24/9 07	13/6 22	1/11 27	10/9 31	10/9 31	3500	1/1 38	Oslo
Anderssen, Christian Berner	30/12 05	6/9 20	20/7 26	10/9 31	10/9 31	3500	1/7 37	Lena
Thronsen, Alf	27/11 04	1/11 22	12/6 26	10/9 31	10/9 31	3500	1/7 37	Do.
Iversen, Alv	24/1 04	1/5 22	2/2 26	10/9 31	10/9 31	3700	1/1 38	Langhus
Andresen, Henrik	7/11 96	1/6 14	2/9 16	1/2 18	1/5 34	3700	1/7 37	Oslo
Simensen, Thorleif	25/1 96	15/3 20	10/10 24	9/12 22	1/5 34	3700	1/7 37	Jessheim
Golden, Johan M.	18/8 99	30/8 20	28/12 24	21/6 24	1/5 34	3700	1/7 37	Kornsjo
Helgaker, Karl	21/11 07	3/7 23	1/12 27	1/5 34	1/5 34	3500	1/1 38	Hauketo
Mikkelsen, Einar	22/4 06	4/8 24	24/10 27	1/5 34	1/5 34	3500	1/7 37	Gjovik
Aarbogh, Harald Ansgar Trygve	29/4 08	20/6 23	19/4 28	1/5 34	1/5 34	3500	1/1 38	Sander
Andersen, Henry William	2/8 08	30/6 25	4/7 28	1/5 34	1/5 34	3300	1/7 37	Braskereidfoss
Hansen, Erling Asmund	31/8 07	11/2 24	6/11 27	1/5 34	1/5 34	3500	1/1 38	Oslo
Wasenius, Sverre Ingvald	4/9 08	13/7 25	9/8 28	1/5 34	1/5 34	3300	1/7 37	Reinsvoll
Dahl, Henry Christian Adolf	12/8 07	1/7 24	28/10 27	1/5 34	1/5 34	3500	1/1 38	Eina
Dalene, John J.	8/15 02	21/9 25	29/8 28	1/5 34	1/5 34	3500	1/1 38	Ski
Fossum, Harald William Håkon	3/8 07	1/2 24	30/10 27	1/5 34	1/5 34	3500	1/1 38	Ås
Havstad, Aksel Harry William	22/9 06	9/5 24	5/9 27	1/5 34	1/5 34	3500	1/7 37	Åbogen
Digerud, Georg Kristian Harry	1/3 06	8/1 24	5/6 27	1/5 34	1/5 34	3100	1/7 37	Kongsvinger
Johnsen, Fredrik Vilhelm Heftye	17/3 05	16/1 24	22/6 27	1/5 34	1/5 34	3500	1/7 37	Kjelsås
Amundsen, Finn Ragnar	8/4 06	13/11 20	19/12 26	1/5 34	1/5 34	3500	1/7 37	Skarnes
Knutzen, Robert	30/9 04	20/8 19	28/10 25	1/5 34	1/5 34	3500	1/7 37	Rygge
Waaryg, Enok Fred	7/9 04	27/11 22	11/9 26	1/5 34	1/5 34	3500	1/7 37	Dal
Skogvold, Bjarne Guttorm	17/6 06	5/6 23	11/2 27	1/5 34	1/5 34	3500	1/7 37	Oslo
Nesmoen, Oskar Georg	13/9 08	1/2 30	27/12 31	1/5 34	1/5 34	3100	1/1 38	Nordstrand
Christoffersen, Helge Josef	28/12 07	1/2 30	11/1 32	1/5 34	1/5 34	3100	1/1 38	Hakadal
Granaas, Oddvar Borge	16/4 10	27/5 29	25/7 31	1/5 34	1/5 34	3100	1/7 37	Bryn
Torp, Jean Gustav Robert	28/10 09	15/2 30	8/2 32	1/5 34	1/5 34	3100	1/1 38	Fredrikstad
Ellingsen, Einar	2/5 02	12/9 17	11/8 24	30/6 22	28/6 34	3700	1/7 37	Strømmen
Odegaard, Asbjørn Marensius	13/11 01	16/1 20	25/1 25	30/6 25	28/6 34	3700	1/7 37	Moss
Tornaas, Erling Isak	20/5 02	11/8 17	13/7 24	28/6 34	28/6 34	3700	1/7 37	Kolbotn
Kolstad, Ole Georg	10/9 94	15/4 15	—	25/6 16 <sup>2)</sup>	1/10 34	2900	1/7 37	Grefsen
Westby, Eivind	11/4 01	1/6 19	17/8 21	1/3 21	1/10 34	3700	1/7 37	Dokka
Michelsen, Eivind Marius	1/11 02	14/4 19 <sup>3)</sup>	28/1 32	1/10 34	1/10 34	3100	1/7 37	Kolbotn
Asbjørnsen, Arvid Eugen	11/7 04	30/5 24	16/5 28	1/10 34	1/10 34	3500	1/7 37	Kornsjo
Hyllin, Martin Reidar	20/2 06	5/6 23	26/8 27	1/10 34	1/10 34	3500	1/7 37	Høybråten
Lunde, Reidar Kristian	22/2 05	7/11 22	28/3 27	1/10 34	1/10 34	3500	1/7 37	Flisa
Hofstad, Arvid Angell	19/3 12	16/12 29	18/5 32	1/12 34	1/11 34	3100	1/1 38	Oslo
Arnese, Birger Ingvald	6/9 06	14/6 22	9/11 27	1/3 35	1/3 35	3500	1/7 37	Myrvoll

1) Ikke medlem av pensjonskassen 8/7 18—15/5 31.

2) — — — — — 16/10 25—30/9 34.

3) Fraværende 12/5 26—1/6 29.

Telegrafister (forts.)	Født	Antatt	Anciennitets- dato	Ansatt	Nuv. still.	Lønn	Fra	Adresse
Fronth-Andersen, Odd Ragnar	31/7 08	16/6 24 <sup>1)</sup>	14/10 33	1/3 35	1/3 35	2900	1/7 37	Råde
Carlsen, Fredrik Sigurd	26/11 06	23/6 26	3/1 30	1/3 35	1/3 35	3500	1/1 38	Bryn
Strand, Sverre Adolf	5/4 08	4/6 23	16/3 29	9/3 35	9/3 35	3500	1/2 38	Ljan
Arnesen, Hans	29/9 08	8/7 24	17/5 29	15/3 35	15/3 35	3300	1/7 37	Galterud
Amundsrud, Gunnar	5/11 10	23/6 26	5/12 30	15/3 35	15/3 35	3100	1/7 37	Roa
Andersen, Gunnar	1/9 08	16/6 27	4/10 30	1/6 35	1/6 35	3300	1/7 37	Langhus
Holst, Einar	2/5 12	15/6 29	31/3 32	1/6 35	1/6 35	3100	1/2 38	Kolbotn
Schøyen, Normann Harleim	12/6 06	6/6 23	29/11 27	23/6 35	23/6 35	3500	1/7 37	Grorud
Olsen, Frits Sverre	29/3 07	6/6 29	9/5 32	23/6 35	23/6 35	3100	1/1 38	Disenå
Haugen, Thorleif	1/1 11	5/7 29	1/6 32	23/6 35	23/6 35	3100	1/1 38	Lisleby
Bjerke-Strøm, Erling Reidar	24/3 08	12/3 30	17/12 32	23/6 35	23/6 35	3100	1/1 38	Ljan
Pettersen, Gudmund Kolbjørn	12/4 01	3/7 18 <sup>2)</sup>	—	1/3 36	1/3 36	2900	1/1 38	Vestby
Myrer, Eivind	2/6 01	15/8 18	26/9 20	13/6 21	1/3 36	3700	1/7 37	Gjøvik
Lund, Paul Ingvald	28/10 05	5/6 23	27/12 27	24/1 36	24/1 36	3500	1/7 37	Lørenskog
Lerdahl, Karl Harry	30/10 09	1/6 25	21/8 30	24/1 36	24/1 36	3100	1/1 38	Hauerseter
Heggen, Johan	14/5 10	10/9 28	16/12 31	24/1 36	24/1 36	3100	1/7 37	Jevnaker
Knutzen, Hans Alexander	9/8 13	14/6 30	2/6 33	24/1 36	24/1 36	2900	1/1 38	Roa
Strøm, Olaf Alfred	3/7 11	14/6 30	9/4 33	24/1 36	24/1 36	3100	1/1 38	Ljan
Teien, Johan	13/9 12	17/6 30	16/3 33	24/1 36	24/1 36	2900	1/7 37	Hauerseter
Braathu, Anders	16/7 12	20/6 30	1/4 33	24/1 36	24/1 36	2900	1/7 37	Kolbotn
Aslaksrud, Finn Hroar	3/2 12	20/6 30	19/6 33	24/1 36	24/1 36	3100	1/1 38	Bekkelaget
Olsen, Asbjørn Olaf	13/1 14	20/6 30	23/8 33	24/1 36	24/1 36	2900	1/1 38	Nordstrand
Langjord, Helge Kristoffer	5/10 13	8/12 30	8/8 33	24/1 36	24/1 36	2900	1/1 38	Skjeberg
Ekholdt, Odvar Henry	27/10 13	15/3 31	23/11 33	24/1 36	24/1 36	2900	1/1 38	Arnes
Arnesen, Birger Frank	6/12 02	23/4 18	26/7 25	27/6 36	27/6 36	3700	1/7 37	Kolbotn
Jensrud, Gunnar	1/5 07	14/5 30	11/5 33	27/6 36	27/6 36	3100	1/1 38	Myrvoll
Lybæk, Rolf Jørgen	4/7 11	2/6 30	8/6 33	27/6 36	27/6 36	3100	1/1 38	Frogner
Hedemann, Ragnar Eugen	11/12 11	2/6 30	29/3 33	27/6 36	27/6 36	3100	1/1 38	Spydeberg
Soll, Alf Johan	3/7 05	5/6 23	9/3 28	27/6 36	27/6 36	3500	1/7 37	Oppgård
Wahl, Alf	17/4 11	11/6 29	15/8 32	27/6 36	27/6 36	3100	1/1 38	Bryn
Thorkildsen, Eivind Sigurd	4/6 13	7/2 30	24/5 33	27/6 36	27/6 36	2900	1/7 37	Kambo
Schreiner, Fredrik Finckenhagen	28/5 11	26/11 30	18/10 33	27/6 36	27/6 36	2900	1/7 37	Grorud
Dignes, Odd Arne	28/5 14	15/3 31	21/2 34	27/6 36	27/6 36	2900	1/1 38	Bjorgeseter
Pedersen, Gunnar Andreas	13/5 15	20/6 31	22/11 34	27/6 36	27/6 36	2900	1/1 38	Jevnaker
Gadás, Olav Johannes	7/5 11	13/7 31	24/3 34	27/6 36	27/6 36	2900	1/1 38	Oslo
Berg, Per Cato Herbert	4/2 15	27/6 34	26/5 36	27/6 36	27/6 36	2900	1/1 38	Bleiken
Halvorsen, Paul Herlaug	9/4 14	18/8 34	3/6 36	27/6 36	27/6 36	2900	1/1 38	Skjeberg
Bjorland, Aage Storm	2/12 16	20/9 34	30/5 36	27/6 36	27/6 36	2900	1/1 38	Dilling
Olsen, Olav	14/4 13	20/5 35	8/6 36	27/6 36	27/6 36	2900	1/1 38	Lunner
Staff, Kaare	12/12 12	6/7 31	4/3 34	5/9 36	5/9 36	2900	1/1 38	Ås
Aslaksen, Svend Adam	3/3 13	27/6 33	14/11 35	18/1 37	18/1 37	2700	1/7 37	Tomter
Jensen, Rolf Magnus	1/12 11	21/9 33	19/1 36	18/1 37	18/1 37	2700	1/7 37	Klofta
Haug, Reidar Gustav Jakob	9/11 11	3/5 34	17/5 36	18/1 37	18/1 37	2700	1/7 37	Hoybråten
Medalen, Torleif	23/10 16	3/5 34	17/5 36	18/1 37	18/1 37	2700	1/7 37	Strømmen
Mellquist, Per Martin	22/11 12	6/6 34	7/6 36	18/1 37	18/1 37	2700	1/7 37	Oppgård
Torp, Odd Henry	10/12 17	17/7 34	16/11 36	18/1 37	18/1 37	2700	1/7 37	Raufoss
Gulbrandsen, Tor Gunnar	26/8 15	30/7 34	23/6 36	18/1 37	18/1 37	2700	1/7 37	Magnor
Steffensen, Aage Arnefeldt	4/3 14	6/6 34	13/6 36	18/1 37	18/1 37	2700	1/7 37	Såner
Fallang, Odd Gustav	27/4 16	12/8 34	25/7 36	18/1 37	18/1 37	2700	1/7 37	Strømmen
Weiby, Per Willy	2/10 16	10/12 34	29/10 36	18/1 37	18/1 37	2700	1/7 37	Grefsen
Nordlie, Kaare Johan	7/5 14	16/9 35	1/11 36	18/1 37	18/1 37	2700	1/7 37	Rakkestad
Rost, Ivar	2/12 17	2/5 34	27/11 36	14/4 37	14/4 37	2700	1/7 37	Kolbotn
Johannesen, Alf Odvar	15/2 17	7/5 34	10/7 36	14/4 37	14/4 37	2700	1/7 37	Ski
Sveen, Henry Claudi	7/3 16	12/5 34	19/7 36	14/4 37	14/4 37	2700	1/7 37	Grua
Bergh-Johnsen, Leif	30/3 16	8/12 34	13/11 36	14/4 37	14/4 37	2700	1/7 37	Oppgård
Olstad, Sverre Odd	9/7 17	23/4 35	28/2 37	14/4 37	14/4 37	2700	1/7 37	Gjøvik
Seråsen, Einar Gunvald	26/6 16	3/5 35	28/1 37	14/4 37	14/4 37	2700	1/7 37	Ben
Alsaker, Odd Berthold	23/7 17	3/5 35	3/2 37	14/4 37	14/4 37	2700	1/7 37	Sandermosen

1) Fraverende 13/1 27—21/7 31.

2) — 1/11 26—1/3 36.

Telegrafister (forts.)	Født	Antatt	Anciennitets- dato	Ansatt	Nuv. still.	Lønn	Fra	Adresse
Andersen, Even Andreas	22/4 17	3/5 35	23/2 37	14/4 37	14/4 37	2700	1/7 37	Såner
Olsen, Leif Gunnar	16/10 17	3/5 35	5/4 37	14/4 37	14/4 37	2700	1/7 37	Gran
Snare, Stener Fredrik	12/4 14	13/1 36	16/2 37	14/4 37	14/4 37	2700	1/7 37	Flisa
Thorkildsen, Torkild Bj.	24/4 16	22/1 35	10/2 37	28/6 37	28/6 37	2700	1/7 37	Langhus
Johansen, Eigil Olav	3/4 18	23/4 35	23/3 37	28/6 37	28/6 37	2700	1/7 37	Matrand
Andreassen, Eivinn Kjell	22/2 17	3/5 35	14/4 37	28/6 37	28/6 37	2700	1/7 37	Jessheim
Strom, Arne Sigvald	6/4 16	3/5 35	3/5 37	28/6 37	28/6 37	2700	1/7 37	Kornsjø
Kristiansen, Olav Gunnar	27/1 17	6/5 35	12/4 37	28/6 37	28/6 37	2700	1/7 37	Fredrikstad
Disen, Ivar	27/9 15	6/5 35	15/5 37	28/6 37	28/6 37	2700	1/7 37	Magnor
Johansen, Alf Sigfred	25/1 17	7/5 35	12/4 37	28/6 37	28/6 37	2700	1/7 37	Halden
Johannessen, Reidar	24/7 16	13/5 35	13/3 37	28/6 37	28/6 37	2700	1/7 37	Kløfta
Ødegård, Ole Gunnar	9/3 16	20/5 35	21/3 37	28/6 37	28/6 37	2700	1/7 37	Seterstøa
Bratlie, Thorleif Julius	11/11 11	20/5 35	27/5 37	28/6 37	28/6 37	2700	1/7 37	Tistedal
Sandberg, Knut Trygve	23/10 15	27/5 35	6/4 37	28/6 37	28/6 37	2700	1/7 37	Ski
Oiseth, Erik	25/12 17	24/6 35	20/5 37	28/6 37	28/6 37	2700	1/7 37	Årnes
Torp, Haakon	21/6 18	18/7 35	6/5 37	28/6 37	28/6 37	2700	1/7 37	Kongsvinger
Stormoen, Arne	2/11 14	14/9 35	13/4 37	28/6 37	28/6 37	2700	1/7 37	Bøn
Bekken, John	14/6 12	28/1 36	12/5 37	28/6 37	28/6 37	2700	1/7 37	Stryken
Linnerud, Rolf Erling	29/5 16	20/12 34	16/3 37	18/1 38	18/1 38	2700	19/1 38	Jessheim
Ellingsen, Arne Eugen	30/3 15	29/1 35	16/2 37	18/1 38	18/1 38	2700	19/1 38	Rygge
Stormoen, Arve Halfdan	19/7 17	25/4 35	19/6 37	18/1 38	18/1 38	2700	19/1 38	Harestua
Grotvedt, Arne Koht	1/11 15	1/5 35	26/5 37	18/1 38	18/1 38	2700	19/1 38	Kongsvinger
Sotlien, Kjell	15/5 17	3/5 35	7/5 37	18/1 38	18/1 38	2700	19/1 38	Grindvoll
Westby, Arne Tiedeman	30/4 17	3/5 35	19/5 37	18/1 38	18/1 38	2700	19/1 38	Nittedal
Kristiansen, Fredrik	4/1 16	8/5 35	9/7 37	18/1 38	18/1 38	2700	19/1 38	Prestebakke
Hansen, Monrad Torleif	21/5 16	9/5 35	4/6 37	18/1 38	18/1 38	2700	19/1 38	Tomter
Pedersen, Rolf Axel	4/5 17	21/5 35	9/7 37	18/1 38	18/1 38	2700	19/1 38	Granli
Thorstensen, Sten Arnold	5/3 15	31/5 35	5/7 37	18/1 38	18/1 38	2700	19/1 38	Berg
Dalbro, Åsmund Andreas B.	18/11 17	14/6 35	16/6 37	18/1 38	18/1 38	2700	19/1 38	Halden
Thoresen, Arne	14/11 18	1/7 35	16/10 37	18/1 38	18/1 38	2700	19/1 38	Kråkstad
Gulbrandsen, Odd Georg	28/5 17	1/7 35	3/8 37	18/1 38	18/1 38	2700	19/1 38	Jønna
Svendsen, Sigurd	21/8 17	22/7 35	10/6 37	18/1 38	18/1 38	2700	19/1 38	Slitu
Bjelgerud, Per Gravem	27/8 17	7/8 35	16/5 37	18/1 38	18/1 38	2700	19/1 38	Dal
Jensen, Arne	17/6 17	16/9 35	9/8 37	18/1 38	18/1 38	2700	19/1 38	Råde
Halvorsen, Harald Milner	6/4 16	16/9 35	2/8 37	18/1 38	18/1 38	2700	19/1 38	Breiskallen
Enger, Sverre	1/7 18	16/9 35	12/9 37	18/1 38	18/1 38	2700	19/1 38	Eina
Hansen, Johan Arnt	18/5 15	17/9 35	8/8 37	18/1 38	18/1 38	2700	19/1 38	Fredrikstad
Korsmo, Arne	16/12 17	17/9 35	13/10 37	18/1 38	18/1 38	2700	19/1 38	Skreia
Jensen, Arne Reidar	21/1 18	18/9 35	6/8 37	18/1 38	18/1 38	2700	19/1 38	Haga
Olsson, Arthur Thorleif	20/2 99	26/7 35	—	23/5 38 <sup>1)</sup>	23/4 38	2700	23/4 38	Oslo
Aamodt, Oistein	30/11 14	20/11 34	9/1 37	26/5 38	26/5 38	2700	26/5 38	Dokka
Biltvedt, Rolf	15/7 17	14/9 35	1/3 37	26/5 38	26/5 38	2700	26/5 38	Fetsund
Lien, Johannes Aage	2/5 17	14/9 35	16/9 37	26/5 38	26/5 38	2700	26/5 38	Jevnaker
Ostby, Jon Oddvar	27/8 17	16/9 35	13/9 37	26/5 38	26/5 38	2700	26/5 38	Rånåsfoss
Kristensen, Gunnar Monrad	25/7 18	16/9 35	23/9 37	26/5 38	26/5 38	2700	26/5 38	Skotterud
Pedersen, Haakon	4/9 17	16/9 35	1/10 37	26/5 38	26/5 38	2700	26/5 38	Eina
Kaastad, Johnny	24/9 18	18/9 35	4/10 37	26/5 38	26/5 38	2700	26/5 38	Skreia
Henriksen, Harald K. A.	19/9 14	26/9 36	3/3 38	26/5 38	26/5 38	2700	26/5 38	Jessheim
Midtland, Leif Martin	25/12 17	7/6 35	11/9 37	26/6 38	26/6 38	2700	26/6 38	Nor
Mikkelsen, Erik	18/2 12	17/6 35	19/9 37	26/6 38	26/6 38	2700	26/6 38	Gjovik
Bjertnæs, Sven William	3/8 18	17/9 35	17/10 37	26/6 38	26/6 38	2700	26/6 38	Ise
Tuveng, Rolf	1/12 17	20/9 35	22/10 37	26/6 38	26/6 38	2700	26/6 38	Blaker
Hansen, Håkon	10/9 10	1/10 35	3/10 37	26/6 38	26/6 38	2700	26/6 38	Fagernes
Blikom, Eivind	20/4 18	11/10 35	14/10 37	26/6 38	26/6 38	2700	26/6 38	Gran
Brevik, Haavard Russel	21/5 16	11/10 35	10/12 37	26/6 38	26/6 38	2700	26/6 38	Eidsberg
Jensen, Erik Martin	13/1 18	12/10 35	30/11 37	26/6 38	26/6 38	2700	26/6 38	Skarnes
Floeng, Gunnar Anton	28/12 16	14/10 35	18/10 37	26/6 38	26/6 38	2700	26/6 38	Disen <sup>2)</sup>
Mellquist, Karl Erik	31/1 17	14/10 35	25/10 37	26/6 38	26/6 38	2700	26/6 38	Askim
Graham, Jonny	7/12 17	15/10 35	15/11 37	26/6 38	26/6 38	2700	26/6 38	Holstad

1) Tidligere i jernbanens tjeneste 15/7 14 — 12/3 20

# JOHS. JØRGENSEN & Co. A-s

Margarinfabrikk, Oslo. • Kongensgt. 8

Telefon 12984 — 24534

*ALLTID NYLAGET MARGARIN  
DIREKTE FRA FABRIKK ~~~~*

## *Benytt spesialist*

på det elektriske anlegg til Deres bil og båt.

- LADESTASJON

---

Rødfyllgaten 18

Telefon 10237

**E. KRISTIANSEN'S**  
**BIL-ELEKTRISKE VERKSTED**

## **M. KARLSSON**

SKREDDER — Kirkegt. 32. Tlf. 16662

GOD PASNING  
SOLID og PENT  
Rimelige priser

## **Alfred S. Olsen**

---

Kirkegt. 34, Oslo

Telefon 15539

spesialverksted for

**kontormaskiner**

<i>Telegrafister (forts.)</i>	Født	Antatt	Anciennitets-		Nuv.		Lønn	Fra	Adresse
			dato	Ansatt	still.				
Hansen, Sverre .....	1/9 19	24/1 36	26/5 38	26/6 38	26/6 38	2700	26/6 38	Kongsvinger	
Whist, Elling M. S. ....	18/11 18	1/2 36	11/1 38	26/6 38	26/6 38	2700	26/6 38	Raufoss	
Arnegard, Nils Eirik .....	23/2 16	22/2 36	18/2 38	26/6 38	26/6 38	2700	26/6 38	Grefsen	
Nyquist, Karsten Heyerdahl ..	6/1 18	27/2 36	21/1 38	26/6 38	26/6 38	2700	26/6 38	Eidsvoll	
Løken, Ole Johan .....	10/13 16	27/2 36	15/3 38	26/6 38	26/6 38	2700	26/6 38	Kornsjø	
Moen, Sigurd .....	24/11 12	23/3 36	1/2 38	26/6 38	26/6 38	2700	26/6 38	Movatn	
Lotten, Magne .....	7/11 17	16/7 36	26/5 38	26/6 38	26/6 38	2700	26/6 38	Magnor	
Rønning, Rudolf Peder .....	8/5 02	22/7 35	—	1/5 37 <sup>1)</sup>	1/8 38	2700	11/8 38	Oslo	

*Telegrafistinner.*

Hoel, Minda Pauline .....	6/9 91	4/1 11	12/5 11	23/6 13	24/6 13	3700	1/7 37	Sarpsborg
Finstad, Elise .....	14/12 89	25/1 13	20/5 13	15/5 15	15/5 15	3700	1/7 37	Kongsvinger
Weihe, Hulda .....	2/6 95	1/11 16	—	23/6 17	23/6 17	3700	1/7 37	Oslo
Schreiner, Solveig .....	13/5 97	1/8 16	20/10 18	1/1 20	1/1 20	3700	1/7 37	Do.
Sennerud, Lovise .....	15/1 98	2/5 19	—	1/9 20	1/9 20	3700	1/7 37	Do.
Eriksen, Borghild Elfrida .....	21/10 94	31/5 20	—	1/1 22	1/1 22	3700	1/7 37	Do.
Jacobsen, Astri .....	16/10 95	27/7 19	25/8 21	30/6 24	30/6 24	3700	1/7 37	Sarpsborg
Kolvig, Solveig .....	21/10 99	13/12 17	23/5 20	30/6 24	30/6 24	3700	1/7 37	Fredrikstad
Godager, Dagny .....	6/9 98	12/12 17	29/9 20	16/3 26	16/3 26	3700	1/1 38	Oslo
Strengelsrud, Borghild .....	8/8 02	2/9 20	26/9 22	16/3 26	16/3 26	3700	1/1 38	Do.
Berg, Gudrun .....	11/8 03	26/8 20	9/9 22	16/3 26	16/3 26	3700	1/1 38	Do.
Pettersen, Rachel .....	5/2 02	1/9 19	1/10 21	29/6 29	29/6 29	3700	1/7 37	Do.
Svendsen, Ingrid Helga .....	23/5 05	8/6 23	—	29/6 36	29/6 36	3500	1/7 37	Do.
Larsen, Elsa .....	30/10 09	16/4 30	—	11/12 36	11/12 36	3100	1/1 38	Ski
Tonder, Tordis Birgitte .....	24/12 05	9/3 36	—	21/5 37	21/5 37	2700	1/7 37	Oslo
Lund, Eva Brinck .....	16/6 15	25/5 36	—	21/5 37	21/5 37	2700	1/7 37	Do.
Hoff, Sonja .....	7/8 12	8/6 36	—	21/5 37	21/5 37	2700	1/7 37	Do.

*Uteksaminerte trafikkelever.**Kasserersker.*

Ludvigsen, Signe Marie .....	20/1 87	15/8 12	—	20/12 12	20/12 12	3700	1/7 37	Do.
Krog, Birgit .....	7/7 82	1/1 16	—	11/3 16	11/3 16	3700	1/7 37	Do.
Norrgren, Emmy .....	16/5 89	1/7 22	—	25/2 24	25/2 24	3700	1/7 37	Do.
Lilleaasen, Karen Marie .....	21/5 99	10/6 19	—	16/6 25	1/5 37	3700	1/7 37	Do.

*Assistenter.*

Wiger, Signe Mathilde .....	2/2 95	23/5 18	—	1/5 20	1/5 20	3650	1/1 38	Kongsvinger
Moe, Signe .....	1/3 96	1/2 18	—	1/5 20	1/5 20	3650	1/1 38	Lillestrøm
Swensen, Petra Amalie .....	17/3 91	13/4 20	—	1/11 20	1/11 20	3650	1/1 38	Oslo
Andersen, Ruth Borghild .....	11/6 96	15/4 20	—	1/11 20	1/11 20	3650	1/1 38	Do.
Olsen, Astrid Solveig .....	10/11 97	1/5 18	—	1/11 20	1/11 20	3650	1/1 38	Do.
Borgen, Hjordis Jeanette .....	12/1 98	1/6 20	—	1/11 20	1/11 20	3650	1/1 38	Lillestrøm
Rom, Eva .....	12/6 98	1/4 20	—	1/11 20	1/11 20	3650	1/7 37	Oslo
Oiberg, Alfa Marie .....	23/3 99	20/4 20	—	1/11 20	1/11 20	3650	1/1 38	Do.
Strom, Lilla Margot .....	3/8 99	25/6 17	—	1/11 20	1/11 20	3650	1/1 38	Do.
Sundby, Else .....	8/7 01	9/12 19	—	1/11 20	1/11 20	3650	1/1 38	Do.
Nyhus, Edvarda Marie .....	13/11 01	27/4 20	—	1/11 20	1/11 20	3650	1/1 38	Do.
Reiersen, Randi .....	13/3 02	15/5 20	—	1/11 20	1/11 20	3650	1/1 38	Do.
Ernemann, Reidun Kirsten .....	28/8 03	26/8 19	—	1/11 20	1/11 20	3650	1/1 38	Do.
Ludvigsen, Ester Marie .....	27/9 94	18/4 18	—	16/6 25	16/6 25	3650	1/1 38	Moss
Gustavsen, Ragnhild .....	23/6 96	15/5 18	—	16/6 25	16/6 25	3650	1/1 38	Fredrikstad
Paulsen, Borghild Karoline Olava ..	9/3 99	1/3 18	—	16/6 25	16/6 25	3650	1/1 38	Do.
Borgen, Olga Helene .....	1/10 00	2/1 18	—	16/6 25	16/6 25	3650	1/7 37	Oslo
Christensen, Margit Christiane .....	10/4 83	18/4 18	—	28/6 26	28/6 26	3650	1/7 37	Do.
Strom, Rakel .....	15/5 97	5/3 18	—	28/6 26	28/6 26	3650	1/1 38	Do.

<sup>1)</sup> Tidligere i jernbanens tjeneste 28/8 19 — 1/3 30.

<i>Assistenten (forts.)</i>	Født	Antatt	Anciennitets- dato	Ansatt	Nuv. still.	Lønn	Fra	Adresse
Petterson, Bodil Alvilde	3/10 97	15/6 23	—	28/6 26	28/6 26	3650	1/1 38	Oslo
Serlie, Astri Jenny	27/2 98	6/3 20	—	28/6 26	28/6 26	3650	1/1 38	Do.
Arvesen, Gunvor Antonie	11/12 04	12/10 23	—	1/4 26	1/4 26	3450	1/1 38	Do.
Bækkevold, Valborg	28/2 03	22/2 22	—	13/6 30	13/6 30	3450	1/1 37	Do.
Aslaksen, Eva	27/12 02	1/4 22	—	12/6 30	12/6 30	3450	1/1 37	Do.
Evjenn, Rolf Aleksander	20/4 05	6/5 20	—	1/9 35	1/9 35	3450	1/7 37	Do.
Arnesen, Inger Else	28/5 13	1/6 36	—	21/5 37	21/5 37	2450	21/5 37	Do.
Svensgaard, Louise Olivia	10/11 98	12/2 23	—	1/1 38	1/1 38	3050	1/1 38	Haslemo
<i>Stasjonsbetjener.</i>								
Rolstad, Karl Lorentz	7/4 77	15/12 99	—	1/3 00	1/3 30	3650	1/7 37	Sarpsborg
Ekeberg, Karl Augustsen	29/11 77	1/9 00	—	1/11 01	1/11 01	3650	1/7 37	Rygge
Svenningsen, Sigurd Adolf	29/11 85	21/5 09	—	2/6 11	2/6 11	3650	1/7 37	Oslo
Andersen, Carl Rikvold	5/5 89	1/5 05	—	16/5 11	11/8 36	3650	1/7 37	Do.
Johansen, Bernit	28/2 78	15/5 00	—	1/3 12	1/3 12	3650	1/7 37	Hauerseter
Halvorsen, Oluf Nicolai	29/1 77	4/3 07	—	15/2 13	15/2 13	3650	1/7 37	Oslo
Gulbrandsen, Martin	13/12 91	26/4 12	—	1/5 13	1/5 13	3650	1/7 37	Haga
Haangman, Nils Gustav	10/11 89	3/3 12	—	1/5 13	1/7 31	3650	1/7 37	Askim
Habberstad, Adolf	26/5 84	10/3 10	—	3/11 13	3/11 13	3650	1/7 37	Oslo
Jacobsen, Kristian	6/5 82	4/11 11	—	4/11 13	4/11 13	3650	1/7 37	Do.
Sæther, Petter	17/11 80	27/10 10	—	4/11 13	4/11 13	3650	1/7 37	Do.
Svendsen, Sigurd	11/11 91	12/3 12	—	7/11 13	7/11 13	3650	1/7 37	Do.
Moe, Ludv. S.	14/3 88	20/3 12	—	8/11 13	8/11 13	3650	1/7 37	Do.
Böhler, Hans Christian	13/1 84	10/5 12	—	12/11 13	12/11 13	3650	1/7 37	Do.
Lie, Olaf Olsen	11/9 76	1913	—	15/11 13	15/11 13	3650	1/7 37	Do.
Lystad, Olaf	14/6 90	17/10 12	—	18/11 13	18/11 13	3650	1/7 37	Do.
Tosterud, Emil	21/6 86	28/10 12	—	18/11 13	18/11 13	3650	1/7 37	Do.
Olsen, Oscar Ferdinand	22/9 84	15/4 13	—	22/11 13	22/11 13	3650	1/7 37	Do.
Andreassen, Johs.	16/3 84	15/4 13	—	1/1 14	1/1 14	3650	1/7 37	Do.
Karsrud, Aksel Maurits	14/9 93	—	—	1/2 14 <sup>1)</sup>	15/6 35	3650	1/7 37	Gjøvik
Amundsen, Aksel	23/5 85	15/11 08	—	20/3 14	20/3 14	3650	1/7 37	Oslo
Johansen, Joh. Victor	10/2 92	1914	—	27/3 14	27/3 14	3650	1/7 37	Do.
Reiersen, Iver Hartvig <sup>2)</sup>	12/4 86	17/9 11	—	31/3 14	31/3 14	3450	1/7 36	Do.
Bredesen, Arne	28/3 92	1/9 11	—	2/4 14	2/4 14	3650	1/7 37	Do.
Langseth, Otto	22/7 92	12/5 13	—	2/4 14	2/4 14	3650	1/7 37	Do.
Alberti, Antonio Guiseppe	—	—	—	—	—	—	—	—
Cornello	8/11 87	2/7 08	—	1/1 15	1/1 15	3650	1/7 37	Do.
Borg, Bjarne Torstein	14/9 90	7/11 13	—	1/4 15	9/11 25	3650	1/7 37	Halden
Busch, Jens Jørgen Hansen	9/1 86	1/4 13	—	1/4 15	1/4 15	3650	1/7 37	Gran
Eriksen, Thoralf Ingvar	26/2 86	3/9 12	—	12/6 15	12/6 15	3650	1/7 37	Oslo
Engebreetsen, Harald Alfred	17/9 93	15/4 12	—	14/6 15	14/6 15	3650	1/7 37	Do.
Kaastad, Joh.	8/9 91	29/7 12	—	15/6 15	15/6 15	3650	1/7 37	Do.
Stabæk, Petter	11/12 92	22/3 12	—	18/6 15	18/6 15	3650	1/7 37	Do.
Hammerstad, Even	19/9 85	1/4 13	—	20/6 15	20/6 15	3650	1/7 37	Do.
Tingstad, Rudolf Jensen	4/9 88	9/7 13	—	22/6 15	22/6 15	3650	1/7 37	Do.
Andresen, Sig. Albert	17/10 93	18/5 13	—	22/6 15	23/6 15	3650	1/7 37	Do.
Løntjern, Ole	24/1 92	1913	—	24/6 15	24/6 15	3650	1/7 37	Eidsvoll
Syvbertsen, Johan Sigvart	5/12 78	26/5 13	—	27/6 15	27/6 15	3650	1/7 37	Oslo
Grimstad, Joh. Anton	21/3 89	15/4 13	—	28/6 15	28/6 15	3650	1/7 37	Do.
Pedersen, Peter Thorvald	21/8 86	14/8 14	—	30/6 15	30/6 15	3650	1/7 37	Do.
Nordrum, Helfred	5/8 86	9/6 13	—	1/7 15	1/7 15	3650	1/7 37	Reinsvoll
Brovold, Bjarne	2/8 92	15/5 12	—	2/7 15	2/7 15	3650	1/7 37	Oslo
Johansen, Johan Herman	16/10 87	11/11 12	—	25/11 15	25/11 15	3650	1/7 37	Do.
Yssen, Sigurd	9/9 90	27/4 14	—	2/12 15	2/12 15	3650	1/7 37	Do.
Berg, Ole O.	3/3 88	15/5 14	—	3/12 15	3/12 15	3650	1/7 37	Do.
Hamborg, Engebret	18/3 88	15/7 14	—	10/12 15	10/12 15	3650	1/7 37	Do.
Knutsen, Lars	12/5 90	2/8 14	—	11/12 15	11/12 15	3650	1/7 37	Do.

1) Pensjonert i tiden 1/9 24—14/6 35.

2) Permittert med pensjon.

Stasjonsbetjener (forts.)	Født	Antatt	Anciennitets-		Nuv. still.	Lønn	Fra	Adresse
			dato	Ansatt				
Karlsen, Fredrik .....	9/12 88	29/7 14	—	12/12 15	12/12 15	3650	1/7	37 Oslo
Johansen, Frithjof .....	21/7 93	15/8 14	—	10/12 15	15/12 15	3650	1/7	37 Do.
Christensen, Fredrik C. ....	25/9 79	14/4 07	—	1/5 16	1/5 16	3650	1/7	37 Do.
Yssen, Johan .....	21/1 94	27/4 14	—	14/5 16	14/5 16	3650	1/7	37 Do.
Thorgundrud, Alf Marinus ...	18/6 92	1/7 14	—	18/5 16	18/5 16	3650	1/7	37 Do.
Bjerke, Sig. A. ....	29/12 92	15/7 14	—	21/5 16	21/5 16	3650	1/7	37 Do.
Iversen, Thorbjørn .....	28/11 75	15/3 15	—	24/5 16	24/5 16	3650	1/7	37 Do.
Simonsen, Fredrik Peter ....	6/11 87	15/4 15	—	27/5 16	27/5 16	3650	1/7	37 Klofta
Moskaug, Harald Ingvald ....	10/7 86	15/5 15	—	29/5 16	29/5 16	3650	1/7	37 Oslo
Rohneng, Fritz Ellert .....	13/5 88	30/3 15	—	30/5 16	30/5 16	3650	1/7	37 Do.
Petersen, Olaf Arthur .....	15/7 89	15/2 14	—	1/6 16	1/6 16	3650	1/7	37 Bryn
Nordby, Olaf .....	7/4 89	15/6 15	—	2/6 16	2/6 16	3650	1/7	37 Oslo
Rognlien, Emil .....	4/10 81	20/7 15	—	4/6 16	4/6 16	3650	1/7	37 Do.
Finstad, Thorvald .....	8/1 91	10/10 15	—	6/6 16	6/6 16	3650	1/7	37 Dal
Bjørningstad, Sigurd .....	5/5 95	23/7 14	—	15/6 16	15/6 16	3650	1/7	37 Oslo
Storbraaten, Magnus .....	28/3 95	15/5 15	—	17/6 16	17/6 16	3650	1/7	37 Do.
Maarudbraaten, Karl N. ....	17/6 83	23/10 15	—	4/7 16	4/7 16	3650	1/7	37 Do.
Østengen, Hilmar .....	24/3 89	12/4 16	—	6/7 16	6/7 16	3650	1/7	37 Do.
Haug, Lars .....	4/11 83	14/2 16	—	9/7 16	9/7 16	3650	1/7	37 Eidsvoll
Wølner, Olaf .....	15/2 96	15/4 15	—	14/7 16	14/7 16	3650	1/7	37 Oslo
Larsen, Thorbjørn Martin ....	20/2 96	15/4 14	—	16/7 16	16/7 16	3650	1/7	37 Do.
Sethre, Helge .....	21/7 96	15/6 15	—	17/7 16	17/7 16	3650	1/7	37 Do.
Hansen, Reidar G. ....	1/7 94	15/9 15	—	22/10 16	15/8 32	3650	1/7	37 Do.
Erlandsen, Karl .....	1/6 92	1/10 15	—	23/10 16	23/10 16	3650	1/7	37 Klofta
Wam, Jens .....	21/1 92	15/1 16	—	24/10 16	24/10 16	3650	1/7	37 Oslo
Enerud, Ole L. ....	29/11 90	15/5 16	—	26/10 16	26/10 16	3650	1/7	37 Eidsvoll
Haakerud, Marthinus .....	27/8 92	1/5 14	—	1/12 16	1/12 16	3650	1/7	37 Lena
Bjerke, Olaf .....	6/1 93	5/11 15	—	7/12 16	7/12 16	3650	1/7	37 Oslo
Jensen, Sigurd .....	11/9 91	15/3 14	—	15/3 16	4/1 17	3650	1/7	37 Do.
Paulsen, Johan .....	13/2 92	16/6 16	—	23/1 17	23/1 17	3650	1/7	37 Ben
Engelbretsen, Jørgen .....	9/1 94	15/5 13	—	21/2 17	21/2 17	3650	1/7	37 Oslo
Andersen, Anders Hagb. ....	28/2 93	15/5 15	—	25/2 17	25/2 17	3650	1/7	37 Eidsvoll
Amundsen, Jørgen .....	28/6 91	16/5 16	—	1/3 17	1/3 17	3650	1/7	37 Oslo
Arnesen, Ragnvald .....	27/2 96	16/6 16	—	3/3 17	3/3 17	3650	1/7	37 Do.
Gjellebæk, Einar Kolbjørn ...	6/1 96	9/3 16	—	1/10 17	1/10 17	3650	1/7	37 Skjeberg
Sørensen, Thoralf Magnus ....	6/1 94	1/6 15	—	1/10 17	1/10 17	3650	1/7	37 Blaker
Henriksen, Adel Bjarne .....	7/5 96	10/12 15	—	1/10 17	1/10 17	3650	1/7	37 Ski
Mohn, Peder .....	7/5 97	9/8 15	—	30/10 17	30/10 17	3650	1/7	37 Mysen
Bjørningstad, Kristian .....	6/2 94	4/8 14	—	3/11 17	3/11 17	3650	1/7	37 Oslo
Stensby, Einar Martinus ....	13/12 88	18/4 16	—	14/11 17	14/11 17	3650	1/7	37 Do.
Eriksen, Hilmar Magnus .....	22/6 95	4/10 15	—	16/11 17	16/11 17	3650	1/7	37 Do.
Strand, Olaf G. ....	14/9 96	16/5 16	—	18/11 17	18/11 17	3650	1/7	37 Do.
Myrvold, Hilmar .....	23/5 96	24/5 16	—	19/11 17	19/11 17	3650	1/7	37 Lillestrøm
Leonsen, Birger .....	3/5 93	14/6 16	—	21/11 17	21/11 17	3650	1/7	37 Oslo
Andersen, Arthur Johan .....	1/9 96	15/6 16	—	24/11 17	24/11 17	3650	1/7	37 Do.
Waalder, David H. ....	20/1 88	8/7 15	—	26/11 17	26/11 17	3650	1/7	37 Do.
Fjeldberg, Nic. ....	28/6 96	15/5 16	—	29/11 17	29/11 17	3650	1/7	37 Do.
Bjerkebro, Anton .....	14/12 92	8/8 16	—	30/11 17	30/11 17	3650	1/7	37 Do.
Nilsen, Nils Leonhard .....	19/3 88	27/8 16	—	1/12 17	1/12 17	3650	1/7	37 Do.
Olsen, Arthur Karelius .....	31/12 85	4/9 16	—	2/12 17	2/12 17	3650	1/7	37 Do.
Elstadmoen, Nils Petter .....	13/7 92	13/8 16	—	5/12 17	5/12 17	3650	1/7	37 Do.
Halvorsen, Ole Johan .....	7/7 82	4/9 16	—	6/12 17	6/12 17	3650	1/7	37 Do.
Larsen, Ole .....	18/4 85	16/9 16	—	7/12 17	7/12 17	3650	1/7	37 Klofta
Bratvold, Birger Kristoffersen.	6/6 96	3/8 14	—	8/12 17	8/12 17	3650	1/7	37 Oslo
Paulsen, Gurin .....	2/3 95	15/5 14	—	11/12 17	11/12 17	3650	1/7	37 Do.
Snesrud, Lars .....	24/9 95	2/10 16	—	14/12 17	14/12 17	3650	1/7	37 Do.
Dokken, Oskar .....	24/10 94	1914	—	16/12 17	16/12 17	3650	1/7	37 Eidsvoll
Sand, Halfdan Egil .....	17/2 93	13/4 17	—	19/12 17	19/12 17	3650	1/7	37 Oslo
Berg, Hjalmar .....	20/10 88	1/6 16	—	1/2 18	1/2 18	3650	1/7	37 Do.
Nøkleby, Sverre .....	13/6 96	1/12 16	—	1/2 18	1/2 18	3650	1/7	37 Eidsvoll
Halvorsen, Ole Kristian .....	23/7 89	24/8 16	—	27/2 18	1/3 18	3650	1/7	37 Oslo

Stasjonsbetjener (forts.)	Født	Antatt	Anciennitets-		Nuv. still.	Lønn	Fra	Adresse
			dato	Ansatt				
Lihagen, Ole	17/5 75	1/9 15	—	1/3 18	1/3 18	3650	1/7 37	Fagernes
Kolb, Hans	31/1 79	15/8 15	—	3/3 18	3/3 18	3650	1/7 37	Oslo
Hansen, Kristian	21/6 95	4/10 14	—	4/3 18	4/3 18	3650	1/7 37	Do.
Hansen, Olaf	20/2 97	16/6 16	—	3/3 18	3/3 18	3650	1/7 37	Do.
Andreassen, Karsten	24/12 93	20/8 16	—	10/3 18	10/3 18	3650	1/7 37	Eidsvoll
Berg, Marius	25/5 78	15/9 17	—	18/3 18	18/3 18	3650	1/7 37	Oslo
Frilseth, Trygve	31/10 97	30/4 17	—	20/3 18	20/3 18	3650	1/7 37	Do.
Kinn, Hans	25/6 92	8/5 17	—	21/3 18	21/3 18	3650	1/7 37	Do.
Halvorsen, Karl Eugen	28/2 97	1/3 17	—	23/3 18	23/3 18	3650	1/7 37	Do.
Haakensen, Jørgen	23/2 91	16/5 17	—	25/3 18	25/3 18	3650	1/7 37	Do.
Sundby, Knut	14/12 97	13/5 17	—	26/3 18	26/3 18	3650	1/7 37	Do.
Græsby, Severin	11/2 89	15/8 17	—	28/3 18	28/3 18	3650	1/7 37	Do.
Hansen, Paul Edvard	17/8 94	1917	—	2/4 18	2/4 18	3650	1/7 37	Do.
Holland, Torbjørn Markus	13/1 93	17/9 17	—	9/4 18	9/4 18	3650	1/7 37	Gjøvik
Limseth, Otto	4/1 93	1/10 17	—	15/4 18	15/4 18	3650	1/7 37	Oslo
Amundsen, Erling	29/2 94	15/9 17	—	19/4 18	19/4 18	3650	1/7 37	Do.
Bakke, Arne	12/11 90	6/8 17	—	1/5 18	1/5 18	3650	1/7 37	Fagernes
Lysaker, Adolf Julius	31/8 82	—	—	1/5 18	1/5 18	3650	1/7 37	Arnes
Kristensen, Hjalmar	14/7 91	3/1 14	—	28/9 15	27/5 18	3650	1/7 37	Oslo
Skullerud, Aksel	3/11 90	12/6 10	—	2/6 18	2/6 18	3650	1/7 37	Do.
Hoff, Amund Johannesen	20/10 88	15/5 11	—	4/6 18	4/6 18	3650	1/7 37	Do.
Berntzen, Olaf	28/11 79	2/10 15	—	7/6 18	7/6 18	3650	1/7 37	Do.
Nylund, Birger Trygve	6/9 88	1/3 16	—	8/6 18	8/6 18	3650	1/7 37	Do.
Andersen, Martin	5/1 88	2/5 16	—	9/6 18	9/6 18	3650	1/7 37	Do.
Bakke, Trygve Martinus	17/9 91	15/5 16	—	13/6 18	13/6 18	3650	1/7 37	Do.
Fjeldberg, Ole O.	19/5 98	15/5 16	—	14/6 18	14/6 18	3650	1/7 37	Do.
Nilsen, Einar Emanuel	2/2 93	15/2 16	—	15/6 18	15/6 18	3650	1/7 37	Do.
Johansen, Arthur Kristoffer	20/10 98	17/9 16	—	16/6 18	16/6 18	3650	1/7 37	Do.
Lund, August	21/6 93	4/9 16	—	17/6 18	17/6 18	3650	1/7 37	Do.
Pettersen, Henning	3/10 95	25/9 16	—	20/6 18	20/6 18	3650	1/7 37	Do.
Bentsen, Sigurd Emanuel	24/2 81	6/11 16	—	21/6 18	21/6 18	3650	1/7 37	Do.
Bjørgen, Aksel J.	1/6 89	1917	—	24/6 18	24/6 18	3650	1/7 37	Do.
Milledal, Amund	28/4 88	24/4 17	—	25/6 18	25/6 18	3650	1/7 37	Do.
Herberg, Gudbrand	10/11 81	15/8 17	—	30/6 18	30/6 18	3650	1/7 37	Do.
Merlid, Daniel A.	22/2 95	15/8 17	—	30/6 18	30/6 18	3650	1/7 37	Do.
Halvorsen, Bernhard	22/8 77	15/8 17	—	30/6 18	30/6 18	3650	1/7 37	Do.
Bergstrom, John F.	10/5 96	25/10 17	—	30/6 18	30/6 18	3650	1/7 37	Do.
Madsen, Viktor Leander	24/6 74	8/10 17	—	30/6 18	30/6 18	3650	1/7 37	Do.
Wold, Josef Aleksander	14/3 93	8/11 17	—	30/6 18	30/6 18	3650	1/7 37	Do.
Olsen, Johan E.	3/8 79	15/1 18	—	30/6 18	30/6 18	3650	1/7 37	Do.
Johansen, Halfdan	18/8 88	1/1 18	—	30/6 18	30/6 18	3650	1/7 37	Grorud
Lie, Oscar	5/2 74	2/2 11	—	15/9 18	15/9 18	3650	1/7 37	Oslo
Aasum, Bjarne E.	29/11 96	20/1 17	—	1/11 18 <sup>1)</sup>	1/11 18	3250	28/3 38	Sander
Steen, Johan Ludvig	3/4 90	25/11 17	—	1/11 18	1/11 18	3650	1/7 37	Sorumsand
Sætre, Adolf Martin	25/12 82	18/10 13	—	1/1 19	1/1 19	3650	1/7 37	Eidsvoll
Stabæk, Helge Pedersen	22/11 93	2/8 17	—	1/2 19	1/2 19	3650	1/7 37	Raufoss
Stensli, Alf	23/6 95	10/4 14	—	1/2 19	1/2 19	3650	1/7 37	Skreia
Laget, Harald Olai Hansen	31/7 96	16/5 16	—	1/2 19	1/2 19	3650	1/7 37	Fetsund
Hoflund, Peder Ansgar	4/7 98	5/7 16	—	1/2 19	1/2 19	3650	1/7 37	Brandbu
Lyngås, Aksel Rudolf	25/5 96	20/7 15	—	1/2 19	1/2 19	3650	1/7 37	Oslo
Trandum, Kristian	15/8 83	3/1 19	—	1/4 19	1/4 19	3650	1/7 37	Dal
Arnesen, Albert	1/10 98	1/7 14	—	1/5 19	1/5 19	3650	1/7 37	Oslo
Sæther, Adolf J.	19/5 87	24/1 16	—	30/6 19	30/6 19	3650	1/2 37	Fredrikstad
Andersen, Albert	17/1 95	15/5 14	—	30/6 19	30/6 19	3650	1/7 37	Oslo
Hermansen, Sigurd O.	22/4 95	18/10 17	—	30/6 19	30/6 19	3650	1/7 37	Magnor
Johansen, Ole Oskar	26/4 96	15/11 17	—	30/6 19	30/6 19	3650	1/7 37	Skarnes
Schjærin, Einar Johannesen	5/1 91	15/1 18	—	1/8 19	1/8 19	3650	1/7 37	Flisa
Sletten, Arthur Olsen	23/8 93	23/3 18	—	1/8 19	1/8 19	3650	1/7 37	Oslo
Olsen, Gunder W. O. L.	15/12 93	18/2 18	—	1/8 19	1/8 19	3650	1/7 37	Halden

1) Pensjonert i tiden 16/8 29 — 28/3 38.



Stasjonsbetjener (forts.)	Født	Antatt	Ancienntets- dato	Ansatt	Nuv. still.	Lønn	Fra	Adresse
Dahle, Hagb. J. ....	20/9 92	25/9 11	—	1/9 19	1/9 19	3650	1/7	37 Lillestrøm
Larsen, Ingvar Antonius L. . .	7/1 91	4/9 18	—	19/9 19	26/10 35	3650	1/7	37 Oslo
Haberstad, Sverre . . . . .	20/5 98	15/7 17	—	1/10 19	1/10 19	3650	1/7	37 Do.
Amundsen, Harald . . . . .	17/12 96	15/5 18	—	1/10 19	1/10 19	3650	1/7	37 Do.
Larsen, Einar Johannes . . . . .	6/7 92	9/6 18	—	1/10 19	1/10 19	3650	1/7	37 Do.
Carlsen, Magnus Eugen . . . . .	6/10 97	7/10 18	—	1/10 19	1/10 19	3650	1/7	37 Do.
Larsen, Ditlef . . . . .	30/11 98	28/10 18	—	1/10 19	1/10 19	3650	1/7	37 Do.
Edvardsen, Kristian . . . . .	4/3 96	1/4 19	—	1/10 19	1/10 19	3650	1/7	37 Do.
Finstad, Olaf . . . . .	19/8 92	14/4 19	—	1/10 19 <sup>1)</sup>	1/10 19	3450	1/7	36 Do.
Rygen, Kristian . . . . .	21/7 96	24/5 19	—	1/10 19	1/10 19	3650	1/7	37 Lillestrøm
Nordahl, Holger Torgny . . . . .	25/3 99	22/7 19	—	1/10 19	1/10 19	3650	1/7	37 Leirsund
Setre, Sigvart . . . . .	31/10 79	4/8 19	—	1/10 19	1/10 19	3650	1/7	37 Oslo
Karlsen, Hans . . . . .	3/2 91	10/6 19	—	4/10 19	4/10 19	3650	1/7	37 Jessheim
Larsen, Alf . . . . .	21/7 94	23/2 15	—	22/4 16	20/10 19	3650	1/7	37 Oslo
Stenslet, Paul . . . . .	31/1 95	1/6 14	—	8/8 18	23/10 19	3650	1/7	37 Lillestrøm
Olsen, Thorvald Adolf . . . . .	11/11 90	30/5 19	—	1/1 20	1/1 20	3650	1/7	37 Do.
Vestrem, Hans Ole . . . . .	28/5 90	1/8 19	—	1/1 20	1/1 20	3650	1/7	37 Do.
Østerud, Helge . . . . .	5/4 98	16/6 18	—	1/1 20	1/1 20	3650	1/7	37 Bon
Lontjern, Kristian . . . . .	3/7 01	1/5 17	—	1/1 20	1/1 20	3650	1/7	37 Eidsvoll
Jensen, Halvor . . . . .	15/3 86	15/7 18	—	1/1 20	1/1 20	3650	1/7	37 Oslo
Johansen, Hans Marius . . . . .	27/9 93	18/10 18	—	15/1 20	15/1 20	3650	1/7	37 Askim
Svingen, Karl Einar . . . . .	15/2 97	1/11 16	—	15/1 20	15/1 20	3650	1/7	37 Vestby
Bisgaard, Harald . . . . .	9/6 97	18/8 18	—	15/1 20	15/1 20	3650	1/7	37 Grefsen
Andersen, Harald Verner . . . . .	14/12 98	1/8 18	—	15/1 20	15/1 20	3650	1/7	37 Moss
Ruud, Erling Mathæus . . . . .	22/9 00	1/3 18	—	15/1 20	15/1 20	3650	1/7	37 Skotterud
Borrud, Erling . . . . .	15/1 00	27/9 18	—	15/1 20	15/1 20	3650	1/7	37 Kongsvinger
Andersen, Alf Henry . . . . .	17/5 00	1/8 18	—	15/1 20	15/1 20	3650	1/7	37 Rakkestad
Brustad, Joh. . . . .	14/5 77	1/7 19	—	26/1 20	26/1 20	3650	1/7	37 Bon
Bjørndahl, Albert . . . . .	15/2 90	15/5 14	—	1/2 20	1/2 20	3650	1/7	37 Kongsvinger
Moe, Josef . . . . .	20/10 93	1/10 19	—	1/2 20	1/2 20	3650	1/7	37 Dal
Granli, Andreas Paul . . . . .	9/9 01	29/10 19	—	1/2 20	1/2 20	3650	1/7	37 Oslo
Hansen, Einar . . . . .	24/8 00	3/11 19	—	1/2 20	1/2 20	3650	1/7	37 Do.
Yssen, Emanuel . . . . .	26/1 96	3/11 19	—	1/2 20	1/2 20	3650	1/7	37 Do.
Halvorsen, Ludvig . . . . .	4/12 96	3/11 19	—	1/2 20	1/2 20	3650	1/7	37 Do.
Stangeby, Bastian . . . . .	15/3 92	10/9 19	—	1/2 20	1/2 20	3650	1/7	37 Do.
Stenhammer, Knut . . . . .	4/2 98	4/11 19	—	1/2 20	1/2 20	3650	1/7	37 Do.
Syvtersen, Torbjørn . . . . .	14/5 95	11/10 19	—	1/2 20	1/2 20	3650	1/7	37 Do.
Werner, Olaf . . . . .	8/9 96	28/5 19	—	1/2 20	1/2 20	3650	1/7	37 Do.
Trandem, Wilhelm . . . . .	18/8 98	8/11 19	—	1/2 20	1/2 20	3650	1/7	37 Do.
Ukkestad, Ole Tobias . . . . .	10/5 95	12/11 19	—	1/2 20	1/2 20	3650	1/7	37 Do.
Gisledahl, Kjell . . . . .	8/7 98	1/12 19	—	1/2 20	1/2 20	3650	1/7	37 Do.
Lund, Einar . . . . .	30/10 98	27/11 19	—	1/2 20	1/2 20	3650	1/7	37 Do.
Heimli, Ole . . . . .	10/11 97	15/8 17	—	1/2 20	1/2 20	3650	1/7	37 Do.
Aanerud, Olaf Kristoffer . . . . .	23/10 97	9/10 18	—	1/2 20	1/2 20	3650	1/7	37 Do.
Bjørnstad, Aksel . . . . .	17/7 99	3/9 18	—	1/2 20	1/2 20	3650	1/7	37 Do.
Berg, Karsten . . . . .	1/2 01	15/7 19	—	1/2 20	1/2 20	3650	1/7	37 Do.
Gulbrandsen, Halvdan . . . . .	5/3 95	26/2 19	—	1/2 20	1/2 20	3650	1/7	37 Do.
Dahlen, Erik . . . . .	26/2 89	2/5 19	—	1/2 20	1/2 20	3650	1/7	37 Do.
Brynildsen, Olaf . . . . .	14/7 88	23/5 19	—	1/2 20	1/2 20	3650	1/7	37 Do.
Salvesen, Knut . . . . .	8/9 01	15/5 19	—	1/2 20	1/2 20	3650	1/7	37 Do.
Guldahl, Ole . . . . .	16/6 93	19/5 19	—	1/2 20	1/2 20	3650	1/7	37 Lillestrøm
Gundersen, Hans Th. . . . .	9/6 97	13/5 19	—	1/2 20	1/2 20	3650	1/7	37 Oslo
Karlsen, Ingar Olaf . . . . .	24/8 00	5/5 19	—	1/2 20	1/2 20	3650	1/7	37 Do.
Pedersen, Reidar Johannes . . . . .	14/10 02	17/5 19	—	1/2 20	1/2 20	3650	1/7	37 Lillestrøm
Mithus, Oistein . . . . .	29/3 86	1/7 19	—	1/2 20	1/2 20	3650	1/7	37 Eidsvoll
Kinn, Kristian . . . . .	17/12 84	20/8 19	—	1/2 20	1/2 20	3650	1/7	37 Oslo
Flatner, Ole H. . . . .	10/6 97	15/7 18	—	1/2 20	1/2 20	3650	1/7	37 Lorenskog
Larsen, Trygve . . . . .	15/6 92	10/11 19	—	1/2 20	1/2 20	3650	1/7	37 Do.
Martinsen, Ole . . . . .	28/2 90	4/8 19	—	1/2 20	1/2 20	3650	1/7	37 Do.

1) Pensjonert i tiden 1/3 28—29/6 35.

Stasjonsbetjener (forts.)	Født	Antatt	Anciennitets-		Nuv. still.	Lønn	Fra	Adresse
			dato	Ansatt				
Svendsen, Magnus	5/3 91	15/8 19	—	1/2 20	1/2 20	3650	1/7 37	Oslo
Løkenhagen, Asbjørn	18/5 01	15/6 19	—	1/2 20	1/2 20	3650	1/7 37	Lørenskog
Hammond, Karl Edvard Martin	3/5 88	27/10 19	—	1/2 20	1/2 20 <sup>1)</sup>	3450	1/2 37	Grefsen
Kavlerud, Lauritz Olsen	22/11 88	17/8 17	—	1/3 20 <sup>2)</sup>	1/3 20	3650	1/7 37	Oslo
Davidsen, Johan Sigvart	21/1 91	2/2 19	—	1/3 20	1/3 20	3650	1/7 37	Fredrikstad
Olsen, Karl	11/5 91	1/1 20	—	1/3 20	1/3 20	3650	1/7 37	Oslo
Olsen, Kristian Anker	7/9 93	2/2 19	—	1/3 20	1/3 20	3650	1/7 37	Fredrikstad
Myrvoll, Karl Anton	21/8 93	3/3 18	—	1/3 20	1/3 20	3650	1/7 37	Oslo
Rønning, Harald Julius	28/4 94	13/11 18	—	1/3 20	1/3 30	3650	1/7 37	Skotterud
Eriksen, Johan Hartvig	28/9 95	12/2 19	—	1/3 20	1/3 20	3650	1/7 37	Moss
Jacobsen, Jens Norvald	10/5 96	12/2 19	—	1/3 20	1/3 20	3650	1/7 37	Do.
Gerner, Halvor Marentsius	4/10 96	8/10 18	—	1/3 20	1/3 20	3650	1/7 37	Oslo
Klanderud, Ole Georg	18/5 97	6/1 19	—	1/3 20	1/3 20	3650	1/7 37	Åbogen
Stensli, Asbjørn	28/6 97	15/11 18	—	1/3 20	1/3 20	3650	1/7 37	Gjøvik
Thoresen, Leif	29/6 98	15/9 16	—	1/3 20	1/3 20	3650	1/7 37	Hågår
Aanerud, Olaf	18/9 98	26/11 18	—	1/3 20	1/3 20	3650	1/7 37	Oslo
Kristiansen, Oskar	12/10 98	5/11 17	—	1/3 20	1/3 20	3650	1/7 37	Sarpsborg
Hansen, Erling Oskar Frode	21/1 00	2/8 17	—	1/3 20	1/3 20	3650	1/7 37	Oslo
Aasum, Emil Gotfred	26/8 00	6/11 18	—	1/3 20	1/3 20	3650	1/7 37	Kongsvinger
Andresen, Reidar Gotlieb	15/1 00	29/1 19	—	22/3 20	22/3 20	3650	1/7 37	Oslo
Kristoffersen, Gustav	2/3 90	1/3 20	—	1/5 20	1/5 20	3650	1/7 37	Halden
Olsen, Olaf Marentius	24/1 94	25/11 18	—	1/5 20	1/5 20	3650	1/7 37	Fredrikstad
Karlsen, Didrik Marcelius	20/12 82	22/3 20	—	1/6 20	1/6 20	3650	1/7 37	Oslo
Johansen, Eugen Otto	4/7 89	3/3 20	—	1/6 20	1/6 20	3650	1/7 37	Do.
Johansen, Torleif Hans	1/10 91	15/4 20	—	1/6 20	1/6 20	3650	1/7 37	Do.
Rønold, Gilbert Johan	7/2 96	15/3 20	—	1/6 20	1/6 20	3650	1/7 37	Do.
Holm, Johan Thorvaldsen	26/5 97	1/6 19	—	1/6 20	1/6 20	3650	1/7 37	Jessheim
Nyberg, Albert Edvardsen	5/7 98	7/3 20	—	1/6 20	1/6 20	3650	1/7 37	Oslo
Taraldsen, Sverre K.	21/8 99	15/10 19	—	1/6 20	1/6 20	3650	1/7 37	Do.
Eriksen, Trygve Emanuel	2/6 01	28/10 15	—	1/6 20	1/6 20	3650	1/7 37	Do.
Skogen, Engebret S.	9/7 96	—	—	1/1 21	1/1 21	3650	1/7 37	Eina
Hagen, Engebret Kristiansen	4/10 89	15/5 08	—	15/6 21	15/6 21	3650	1/7 37	Jevnaker
Syversen, Ole	19/7 90	19/7 19	—	15/6 21	15/6 21	3650	1/7 37	Strommen
Berg, Leonard Lollo	30/3 91	12/2 20	—	15/6 21	15/6 21	3650	1/7 37	Grefsen
Eriksen, Jens Sigvart	13/3 92	10/8 19	—	15/6 21	15/6 21	3650	1/7 37	Oppgård
Felberg, Gunvald Eriksen	13/8 93	3/3 19	—	15/6 21	15/6 21	3650	1/7 37	Jevnaker
Eriksen, Elmar Johannes	10/12 93	6/5 19	—	15/6 21	15/6 21	3650	1/7 37	Halden
Pettersen, Birger Andreas	22/5 94	1/3 19	—	15/6 21	15/6 21	3650	1/7 37	Fredrikstad
Strand, Bjarne Trygve	12/10 94	15/8 17	—	15/6 21	15/6 21	3650	1/7 37	Sarpsborg
Gulbrandsen, Fr. Fosmellem	10/4 95	8/1 20	—	15/6 21	15/6 21	3650	1/7 37	Kongsvinger
Andersen, Ludvig Georg	22/4 95	15/6 19	—	15/6 21	15/6 21	3650	1/7 37	Sarpsborg
Løken, Harald	1/3 97	3/11 16	—	15/6 21	15/6 21	3650	1/7 37	Ski
Lillebo, Kallen Persen	27/5 97	7/2 18	—	15/6 21	15/6 21	3650	1/7 37	Mysen
Strandin, Arnt Christian	6/7 97	28/3 19	—	15/6 21	15/6 21	3650	1/7 37	Alnabu
Siggerud, Anton	23/12 97	18/11 18	—	15/6 21	15/6 21	3650	1/7 37	Sarpsborg
Johansen, Jens	31/1 98	9/12 18	—	15/6 21	15/6 21	3650	1/7 37	Tomter
Kristiansen, Kristian Trygve	19/5 98	3/12 18	—	15/6 21	15/6 21	3650	1/7 37	Sarpsborg
Neverlund, Sofus	12/12 98	8/5 18	—	15/6 21	15/6 21	3650	1/7 37	Oslo
Engbretsen, Harald	23/8 99	15/2 19	—	15/6 21	15/6 21	3650	1/7 37	Kongsvinger
Buan, Ole	9/2 00	2/4 19	—	15/6 21	15/6 21	3650	1/7 37	Roa
Huvenes, Ole Olsen	22/2 00	1/3 19	—	15/6 21	15/6 21	3650	1/7 37	Oslo
Granaas, Konrad	26/9 00	20/7 19	—	15/6 21	15/6 21	3650	1/7 37	Do.
Andresen, Carl Georg	7/1 01	2/6 19	—	15/6 21	15/6 21	3650	1/7 37	Moss
Brodahl, Karl H.	11/4 86	8/9 20	—	30/6 22	30/6 22	3650	1/1 38	Oslo
Kristiansen, Bolivar	1/6 86	10/10 20	—	30/6 22	30/6 22	3650	1/1 38	Do.
Pettersen, Hans Arthur	6/10 89	1/6 19	—	30/6 22	30/6 22	3650	1/1 38	Kornsjø
Johannessen, Magnus	18/8 91	15/11 20	—	30/6 22	30/6 22	3650	1/1 38	Oslo
Engbretsen, Olaf	20/1 93	10/11 19	—	30/6 22	30/6 22	3650	1/1 38	Kongsvinger

1) Pensjonert i tiden 1/7 26—31/7 31.

2) Tidligere medlem av pensjonskassen 11/4 18—31/12 18.

<i>Stasjonsbetjener (forts.)</i>	Født	Antatt	Anciennitets- dato	Ansatt	Nuv. still.	Lønn	Fra	Adresse
Habberstad, Karl Reidar ....	9/3 93	4/11 19	—	30/6 22	30/6 22	3650	1/1 38	Ås
Kristoffersen, Karl Rudolf ...	7/4 93	1/8 19	—	30/6 22	30/6 22	3650	1/1 38	Fredrikstad
Pettersen, Arnt Marinus ....	19/4 93	19/7 19	—	30/6 22	30/6 22	3650	1/1 38	Kornsjo
Amundsen, Harry Thorleif ...	22/11 93	26/1 19	—	30/6 22	30/6 22	3650	1/1 38	Roa
Lundsten, Nils .....	23/12 94	1/5 17	—	30/6 22	30/6 22	3650	1/1 38	Kraby
Lunde, Petter Oskar .....	12/11 95	18/12 19	—	30/6 22	30/6 22	3650	1/1 38	Oslo
Hansen, Anders Hjalmar ....	31/5 95	6/4 19	—	30/6 22	30/6 22	3650	1/1 38	Kornsjo
Ostby, Ludvig .....	21/10 96	15/10 20	—	30/6 22	30/6 22	3650	1/1 38	Lillestrøm
Finstad, Kristian Einar .....	7/11 96	10/6 20	—	30/6 22	30/6 22	3650	1/1 38	Oslo
Sjoli, Einar Johannes .....	14/12 96	15/1 20	—	30/6 22	30/6 22	3650	1/1 38	Roverud
Viken, Oskar E. ....	1/2 97	15/2 19	—	30/6 22	30/6 22	3650	1/1 38	Skarnes
Lein, Paul Martin .....	30/8 97	1/5 18	—	30/6 22	30/6 22	3650	1/1 38	Ski
Ostli, Ragnvald .....	7/9 97	15/4 20	—	30/6 22	30/6 22	3650	1/1 38	Jaren
Dammen, Karl Martin .....	26/10 97	25/5 20	—	30/6 22	30/6 22	3650	1/1 38	Ski
Carlsen, Frithjof .....	1/12 97	5/9 19	—	30/6 22	30/6 22	3650	1/1 38	Tistedal
Andresen, Ingvald Hartvig ...	18/12 97	25/10 20	—	30/6 22	30/6 22	3650	1/1 38	Oslo
Hoel, Gunnar G. ....	18/1 98	1/9 20	—	30/6 22	30/6 22	3650	1/1 38	Do.
Andersen, Hans Olaf .....	15/3 98	6/11 18	—	30/6 22	30/6 22	3650	1/1 38	Kornsjo
Brodahl, Wictor H. ....	16/9 98	15/5 20	—	30/6 22	30/6 22	3650	1/1 38	Oslo
Johansen, Karl Askjem .....	1/10 98	8/9 19	—	30/6 22	30/6 22	3650	1/1 38	Do.
Braathen, Olav Hartvig .....	22/10 98	10/7 19	—	30/6 22	30/6 22	3650	1/1 38	Fredrikstad
Thorstensen, Thoralf Hermann	25/10 98	15/5 16	—	30/6 22	30/6 22	3650	1/1 38	Oslo
Habberstad, Hans Martin ....	4/12 98	1/9 20	—	30/6 22	30/6 22	3650	1/1 38	Do.
Martinsen, Harald Edvin ....	9/6 99	28/7 19	—	30/6 22	30/6 22	3650	1/1 38	Spydeberg
Karlsen, Finn Eugen .....	24/8 99	3/12 17	—	30/6 22	30/6 22	3650	1/1 38	Sarpsborg
Herdahl, Olaf Marius .....	22/9 99	9/12 18	—	30/6 22	30/6 22	3650	1/1 38	Oslo
Karlsen, Petter .....	15/11 99	15/9 17	—	30/6 22	30/6 22	3650	1/1 38	Do.
Habberstad, Kristian .....	24/1 00	18/10 20	—	30/6 22	30/6 22	3650	1/1 38	Do.
Borgli, Otto P. ....	19/3 00	3/6 19	—	30/6 22	30/6 22	3650	1/1 38	Jaren
Ormen, Kristen K. ....	22/5 00	7/7 19	—	30/6 22	30/6 22	3650	1/1 38	Moss
Kristiansen, Henrik .....	17/8 00	15/7 17	—	30/6 22	30/6 22	3650	1/1 38	Oslo
Gulbrandsen, Fredrik .....	30/10 00	24/6 19	—	30/6 22	30/6 22	3650	1/1 38	Do.
Ruud, Erling .....	10/4 01	15/5 19	—	30/6 22	30/6 22	3650	1/1 38	Lillestrøm
Hansen, Harald .....	8/5 01	1/9 19	—	30/6 22	30/6 22	3650	1/1 38	Gjøvik
Pettersen, Olaf Gotfred .....	29/1 02	16/7 19	—	30/6 22	30/6 22	3650	1/1 38	Halden
Jensen, Sigurd .....	17/9 96	1/5 18	—	1/9 19	1/10 22	3650	1/7 37	Alnabru
Borgersen, Jørgen .....	13/12 96	29/9 14	—	1/5 17	1/1 23	3650	1/7 37	Oslo
Martinsen, Otto .....	20/10 81	—	—	1/02 16	1/1 24	3650	1/7 37	Ski
Thoen, Thorbjørn G. ....	7/7 97	1/9 17	—	1/4 19	1/1 24	3150	1/7 37	Tonsåsen
Hagen, Ole .....	12/2 98	16/5 16	—	1/10 17	1/1 24	3650	1/7 37	Aurdal
Mathisen, Nils Emanuel .....	23/9 04	7/11 19	—	1/5 24	1/5 24	3450	1/7 36	Oslo
Hansen, Einar Olaf .....	22/11 91	—	—	1/5 24	1/5 24	3450	1/7 36	Fredrikstad
Jørgensen, Petrus .....	5/1 91	1/10 20	—	21/6 24	21/6 24	3450	1/7 36	Do.
Bjortvedt, Hans .....	31/3 92	19/6 19	—	21/6 24	21/6 24	3450	1/7 36	Lena
Ottestad, Ingolf Marius .....	21/8 93	27/11 18	—	21/6 24	21/6 24	3450	1/7 36	Oslo
Haakonson, Harald .....	23/1 98	10/11 19	—	21/6 24	21/6 24	3450	1/7 36	Flisa
Tuhus, Alf .....	22/5 98	28/7 19	—	21/6 24	21/6 24	3450	1/7 36	Oslo
Hagen, Bernhard A. ....	3/6 98	16/3 18	—	21/6 24	21/6 24	3450	1/7 36	Grefsen
Westbye, Anton G. ....	28/10 98	1/5 20	—	21/6 24	21/6 24	3450	1/7 36	Gjøvik
Nielsen, Trygve Eugen .....	27/10 99	3/12 19	—	21/6 24	21/6 24	3450	1/7 36	Oslo
Moe, Amund Karsten .....	4/5 00	8/9 19	—	21/6 24	21/6 24	3650	1/7 37	Do.
Jensen, Ragnvald .....	1/6 00	10/11 19	—	21/6 24	21/6 24	3450	1/7 36	Halden
Hagen, Aksel Ludvig .....	10/9 00	19/1 20	—	21/6 24	21/6 24	3450	1/7 36	Gjøvik
Skovdal, Ivar .....	24/2 01	19/6 18	—	21/6 24	21/6 24	3450	1/7 36	Sarpsborg
Heivang, Arne .....	14/12 02	6/11 18	—	1/6 25	16/10 35	3450	1/1 37	Oslo
Halvorsen, Guncerius .....	24/1 99	11/10 19	—	30/6 25	30/6 25	3450	1/1 37	Namná
Skarderud, Birger .....	3/3 00	4/11 19	—	30/6 25	30/6 25	3450	1/1 37	Alnabru
Strandaas, Olav Marinus ...	29/3 00	19/9 19	—	30/6 25	30/6 25	3450	1/1 37	Sarpsborg
Bakke, Ottar .....	16/7 00	10/3 20	—	30/6 25	30/6 25	3450	1/1 37	Sorumsand
Rud, Sigurd Karsten .....	21/12 00	23/2 20	—	30/6 25	30/6 25	3450	1/1 37	Halden
Kemp, Daniel Oliver .....	1/5 01	21/1 20	—	30/6 25	30/6 25	3450	1/1 37	Gjøvik

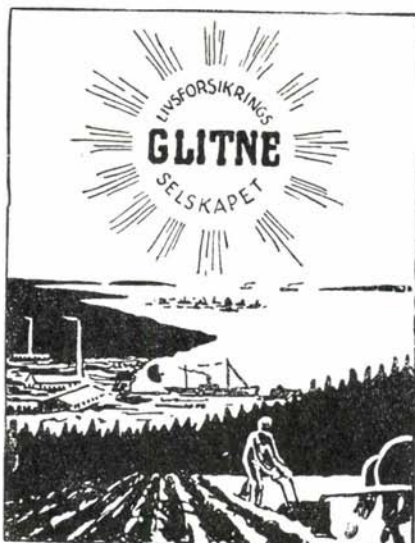

Lev livet

livsforsikret

Alle jernbanefolk bør huske Østbanens  
og Vestbanens Restauranter i Oslo.

Vår middag 2 retter anbefales. Kaffe. — Smørbrød.  
Øl & Vin.

**A/s Norsk Spisevognselskap**

## HOVIND ISFORRETNING

HVORI OPTATT GRORUD ISMAGASIN

Etabl. 1908. Telef. 81 659, 82 129

**HYGIENISK ANLEGG**

*Isdammene fylles fra Akers Vannverk*

Leverandør til Rikshospitalet.

<i>Stasjonsbetjener (forts.)</i>	Født	Antatt	Anciennitets- dato	Ansatt	Nuv. still.	Lønn	Fra	Adresse
Kluftun, Fridtjov .....	26/6 01	1/12 19	—	30/6 25	30/6 25	3450	1/1	37 Bøverbru
Sorvald, Thoralf Kristian ....	20/12 01	3/12 19	—	30/6 25	30/6 25	3450	1/1	37 Oslo
Langseth, Andreas .....	6/1 02	6/12 19	—	30/6 25	30/6 25	3450	1/1	37 Do.
Olsen, Ole Petter .....	24/1 02	1/2 19	—	30/6 25	30/6 25	3450	1/1	37 Kongsvinger
Larsen, Birger .....	9/10 02	9/1 20	—	30/6 25	30/6 25	3450	1/1	37 Oslo
Vesterby, Reidar .....	15/9 03	29/9 22	—	4/3 25	26/9 28	3650	1/1	37 Skarnes
Garder, Olaf .....	25/1 99	15/6 16	—	24/6 31	24/6 31	3650	1/2	37 Oslo
Berger, Alfred .....	22/7 98	22/10 17	—	24/6 31	24/6 31	3650	1/1	38 Do.
Haugen, Johan .....	10/3 97	21/1 19	—	24/6 31	24/6 31	3450	1/2	36 Do.
Nordby, Hans .....	20/9 91	19/5 19	—	24/6 31	24/6 31	3450	1/2	36 Do.
Hennie, Ragnvald .....	19/3 03	12/6 19	—	24/6 31	24/6 31	3450	1/1	37 Do.
Brenne, Kolbjørn .....	8/4 01	14/10 19	—	24/6 31	24/6 31	3450	1/2	36 Do.
Arhall, Sverre Thorbjørn ....	22/1 96	4/2 20	—	24/6 31	24/6 31	3450	1/2	36 Do.
Gravli, Anton .....	2/6 91	8/6 13	—	20/6 35	20/6 35	3650	1/2	37 Do.
Gaarder, Alf Erling .....	21/3 96	22/1 15	—	20/6 35	20/6 35	3450	1/2	36 Do.
Thoresen, Nikolai Osmund ...	27/2 97	27/3 15	—	20/6 35	20/6 35	3650	1/2	37 Do.
Olsen, Wilhelm .....	17/9 96	5/4 15	—	20/6 35	20/6 35	3650	1/2	37 Do.
Jensen, Kristian .....	21/8 96	13/6 16	—	20/6 35	20/6 35	3650	1/2	37 Do.
Eriksen, Eigil .....	3/8 02	21/7 16	—	20/6 35	20/6 35	3450	1/2	37 Reinsvoll
Engebretsen, Karl Eugen ....	2/3 98	27/8 16	—	20/6 35	20/6 35	3650	1/2	37 Oslo
Yssen, Jens .....	2/3 93	13/11 16	—	20/6 35	20/6 35	3650	1/2	37 Do.
Hanssen, Sverre Nicolai .....	23/3 01	27/11 16	—	20/6 35	20/6 35	3450	1/2	36 Lillestrøm
Gustavsen, Ivar Johannes ...	12/1 98	9/12 16	—	20/6 35	20/6 35	3650	1/2	37 Oslo
Jahnsen, Johan Anton .....	25/11 97	15/12 16	—	20/6 35	20/6 35	3650	1/2	37 Do.
Engebretsen, Haavard .....	21/5 02	30/10 17	—	20/6 35	20/6 35	3450	1/2	36 Do.
Strom, Johan Ragnvald ....	1/5 02	18/2 18	—	20/6 35	20/6 35	3450	1/2	36 Rakkestad
Johansen, Harald Osvald .....	22/12 95	16/4 18	—	20/6 35	20/6 35	3650	1/1	38 Oslo
Bredde, Adolf .....	27/12 99	2/5 18	—	20/6 35	20/6 35	3650	1/1	38 Do.
Fritsvold, Ole Bernhart .....	16/10 96	6/6 18	—	20/6 35	20/6 35	3650	1/1	38 Do.
Svendsen, Henry Wilhelm ...	1/7 90	8/1 19	—	20/6 35	20/6 35	3450	1/2	36 Do.
Dekko, Thorleif .....	5/2 91	5/5 19	—	20/6 35	20/6 35	3450	1/2	36 Do.
Nilssen, Anders Marius Alfred ..	18/3 04	28/5 19	—	20/6 35	20/6 35	3450	1/1	38 Kjelsås
Lauritsen, Kristian Theodor ..	9/11 91	30/5 19	—	20/6 35	20/6 35	3450	1/1	37 Oslo
Hansen, Rolf Norvald .....	27/4 91	17/7 19	—	20/6 35	20/6 35	3450	1/2	36 Do.
Enger, Otto Georg .....	5/3 02	10/11 19	—	20/6 35	20/6 35	3450	1/2	36 Do.
Berg, Henry Martinus .....	1/4 02	18/3 20	—	20/6 35	20/6 35	3450	1/2	36 Halden
Johansen, Johan .....	29/7 00	23/3 20	—	20/6 35	20/6 35	3450	1/2	36 Grefsen
Aasen, Einar Gerhard .....	10/3 02	25/3 20	—	20/6 35	20/6 35	3450	1/2	36 Oslo
Borge, Osvald Marentius .....	9/7 00	1/6 20	—	20/6 35	20/6 35	3450	1/2	36 Halden
Erlandsen, Jørgen Walther ...	5/4 02	14/6 20	—	20/6 35	20/6 35	3450	1/2	36 Grorud
Sæther, Ellef Paulus .....	27/12 01	15/9 20	—	20/6 35	20/6 35	3450	1/1	37 Eina
Klevjer, Asbjørn Roll .....	4/5 03	15/11 20	—	20/6 35	20/6 35	3450	1/1	37 Oslo
Høgbye, Ole .....	7/8 96	5/7 21	—	20/6 35	20/6 35	3450	1/1	38 Magnor
Sønsterud, Einar .....	16/3 03	26/1 23	—	20/6 35	20/6 35	3250	1/2	36 Kirkeneer
Kristiansen, Sigvart .....	3/12 01	1/8 17	—	1/3 36	1/3 36	3450	1/2	36 Oslo
Andresen, Theodor Emanuel ..	15/2 03	1/5 18	—	1/3 36	1/3 36	3450	1/2	37 Strommen
Syvertsen, Oskar .....	1/12 96	3/7 18	—	1/3 36	1/3 36	3450	1/2	36 Oslo
Svensrud, Hans Marius .....	10/1 96	16/9 18	—	1/3 36	1/3 36	3450	1/2	36 Do.
Ingebretsen, Erling Olaus ....	5/9 96	27/9 18	—	1/3 36	1/3 36	3450	1/2	36 Do.
Snesrud, Hans Kristian .....	13/8 96	30/9 18	—	1/3 36	1/3 36	3450	1/2	36 Do.
Holm, Victor Joachim .....	7/7 02	1/10 18	—	1/3 36	1/3 36	3450	1/1	37 Do.
Hagen, Sigurd Hjalmar .....	29/5 92	10/10 18	—	1/3 36	1/3 36	3450	1/2	36 Do.
Krogvold, Hjalmar Edvin ...	2/2 98	20/10 18	—	1/3 36	1/3 36	3450	1/2	36 Do.
Dagsjøen, Harald .....	14/11 95	2/11 18	—	1/3 36	1/3 36	3450	1/2	36 Leirsund
Wien, Anders .....	23/1 03	4/11 18	—	1/3 36	1/3 36	3450	1/1	37 Lorenskog
Karlsen, Arthur Emil .....	2/12 95	18/11 18	—	1/3 36	1/3 36	3450	1/2	36 Oslo
Hansen, Karl August .....	11/8 97	10/12 18	—	1/3 36	1/3 36	3450	1/2	36 Do.
Paulsen, Edvin Olaf .....	31/10 96	17/12 18	—	1/3 36	1/3 36	3450	1/2	36 Do.
Hobber, Finn .....	7/8 99	23/3 19	—	1/3 36	1/3 36	3450	1/2	36 Do.
Kristiansen, Arve .....	21/4 97	23/3 19	—	1/3 36	1/3 36	3450	1/2	36 Do.
Elstad, Reidar .....	13/1 96	11/4 19	—	1/3 36	1/3 36	3450	1/2	36 Do.

# A S HANSEN & BJØRNERØD

ELEKTR. & MEK. VERKSTED

Akersgt. 65. Telf. 12913 Etabl. 1903.

Privat telf.: Hansen 68881. Pettersen 49079

Utfører smedarbeide, porter, gittere,  
beslag og låser. Autogønsveising  
og skjæring. — Reparasjon av vare-  
heiser, elevatorer og varmeledninger.

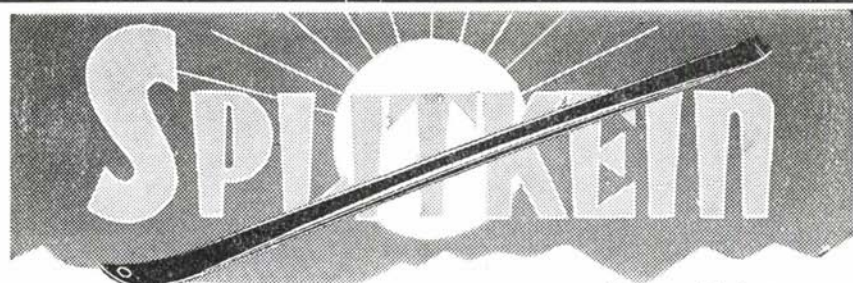

*Slit ikke med gammeldagse, tunge ski. Bruk „Splitkein“!*

## Jernbanefolk bør

*når de kommer til Oslo*

God mat!

Billige priser!

*søke*

## Cafe „SIGNAL“

TOLLBODGATEN 26 – OSLO

## HURTIGFOTO

Storgaten 43

FOTOGRAF GEORG L. JENSEN

Telefon 21597. Forretningstid 10—18

**Pass- og certifikat-foto** ferdig på ca. 20 minutter.

**4 forskjellige stillinger, 8 bilder kr. 1,25**

Stasjonsbetjener (forts.)	Født	Antatt	Anciennitets-		Nuv. still.	Lønn	Fra	Adresse
			dato	Ansatt				
Fjeld, Halfdan Wilhelm .....	19/2 01	20/5 19	—	1/3 36	1/3 36	3450	1/7 36	Oslo
Gustavsen, Jon Richardt ....	27/11 96	20/5 19	—	1/3 36	1/3 36	3450	1/7 36	Do.
Johannessen, Olaf Jonny .....	20/4 98	27/5 19	—	1/3 36	1/3 36	3450	1/7 36	Do.
Hansen, Karsten Hagbart .....	1/7 02	12/6 19	—	1/3 36	1/3 36	3450	1/1 37	Do.
Kristiansen, Gunnar .....	31/1 01	12/6 19	—	1/3 36	1/3 36	3450	1/7 36	Do.
Grimstad, Henry Georg .....	17/8 01	13/6 19	—	1/3 36	1/3 36	3450	1/7 36	Kongsvinger
Halvorsen, Helge Olaf .....	13/1 95	27/7 19	—	1/3 36	1/3 36	3450	1/7 36	Oslo
Edwardsen, Ole Albert .....	17/4 93	28/7 19	—	1/3 36	1/3 36	3450	1/7 36	Do.
Bergersen, Osvald Eugen .....	28/8 00	31/7 19	—	1/3 36	1/3 36	3450	1/7 36	Do.
Gulbrandsen, Magnus .....	2/6 99	31/7 19	—	1/3 36	1/3 36	3450	1/7 36	Do.
Fjeld, Erling .....	25/2 01	1/8 19	—	1/3 36	1/3 36	3450	1/7 36	Do.
Aas, Trygve Magnus .....	10/5 01	2/8 19	—	1/3 36	1/3 36	3450	1/7 36	Do.
Tollerud, Hans .....	18/4 95	4/8 19	—	1/3 36	1/3 36	3450	1/7 36	Do.
Olsen, Karsten Gustav .....	6/7 95	1/12 19	—	1/3 36	1/3 36	3450	1/7 36	Do.
Kehli, Alf Ingvald .....	7/2 00	16/1 20	—	1/3 36	1/3 36	3450	1/7 36	Do.
Christensen, Ivar Oskar .....	24/4 01	26/1 20	—	1/3 36	1/3 36	3450	1/7 36	Do.
Enger, Thorleif .....	2/8 99	29/1 20	—	1/3 36	1/3 36	3450	1/7 36	Do.
Granås, Otto Nikolai .....	13/10 91	1/2 20	—	1/3 36	1/3 36	3450	1/7 36	Do.
Andresen, Bjarne Alexander ..	29/4 92	6/2 20	—	1/3 36	1/3 36	3450	1/7 36	Do.
Berntsen, Oskar Wilhelm .....	10/2 01	22/3 20	—	1/3 36	1/3 36	3450	1/7 36	Alnabru
Stene, Nils .....	31/10 94	4/5 20	—	1/3 36	1/3 36	3450	1/7 36	Oslo
Nygård, Magnus .....	30/11 96	10/5 20	—	1/3 36	1/3 36	3450	1/7 36	Do.
Jensen, Alf Halfdan .....	14/3 93	28/5 20	—	1/3 36	1/3 36	3450	1/7 36	Do.
Holm, Erling .....	7/2 01	1/7 21	—	1/3 36	1/3 36	3450	1/1 38	Alnabru
Olsen, Hilmar Vilhelm .....	25/9 93	25/5 11	—	1/4 36	1/4 36	3650	1/7 37	Oslo
Andersen, Jørgen Markus .....	1/9 96	3/7 13	—	1/4 36	1/4 36	3650	1/7 37	Halden
Martinsen, Harald .....	10/8 86	1/9 13	—	1/4 36	1/4 36	3650	1/7 37	Fredrikstad
Paulsen, Alfred .....	27/5 88	20/9 15	—	1/4 36	1/4 36	3650	1/7 37	Oslo
Karlsen, Herman .....	27/1 86	15/5 16	—	1/4 36	1/4 36	3650	1/7 37	Do.
Bohn, Even .....	19/12 89	15/7 17	—	1/4 36	1/4 36	3650	1/1 38	Do.
Stensberg, Karl .....	9/12 98	18/9 17	—	1/4 36	1/4 36	3650	1/1 38	Do.
Sørensen, Harald Oivind .....	7/4 94	26/7 18	—	1/4 36	1/4 36	3450	1/7 36	Do.
Bergsmark, Lars .....	22/1 88	3/8 18	—	1/4 36	1/4 36	3450	1/7 36	Do.
Bredde, Harry Osvald .....	18/9 98	20/8 18	—	1/4 36	1/4 36	3450	1/7 36	Do.
Olsen, Sigurd Ingvald .....	28/1 90	3/10 18	—	1/4 36	1/4 36	3450	1/7 36	Do.
Bjanes, Peder .....	14/6 96	18/10 18	—	1/4 36	1/4 36	3450	1/7 36	Do.
Fjeldberg, Kristian .....	16/1 01	8/4 19	—	1/4 36	1/4 36	3450	1/7 36	Do.
Bjerke, Alf Lauritz .....	22/5 02	8/4 19	—	1/4 36	1/4 36	3450	1/7 36	Do.
Simonsen, Ivar Erling .....	24/1 97	10/5 19	—	1/4 36	1/4 36	3450	1/7 36	Do.
Knudsen, Otto .....	31/5 89	24/5 19	—	1/4 36	1/4 36	3450	1/7 36	Do.
Thorbjørnsen, Gullik Elias ..	30/11 86	26/5 19	—	1/4 36	1/4 36	3450	1/7 36	Do.
Larsen, Oivind Oscar .....	23/9 94	26/7 19	—	1/4 36	1/4 36	3450	1/7 36	Do.
Wallin, Henning Linus .....	9/7 98	30/7 19	—	1/4 36	1/4 36	3450	1/7 36	Do.
Hansen, Harald Mathias .....	7/8 86	6/8 19	—	1/4 36	1/4 36	3450	1/7 36	Do.
Nordby, Fredrik Ferdinand ..	9/3 86	19/8 19	—	1/4 36	1/4 36	3450	1/7 36	Do.
Halvorsen, Einar Adolf .....	17/4 98	21/4 20	—	1/4 36	1/4 36	3450	1/7 36	Do.
Nordby, Petter .....	26/10 90	14/6 20	—	1/4 36	1/4 36	3450	1/7 36	Do.
Sætre, Sigurd .....	21/10 02	17/9 20	—	31/7 36	31/7 36	3450	1/1 37	Do.
Eriksen, Harry Emanuel .....	17/4 93	1/5 16	—	26/6 37	26/6 37	3650	1/7 37	Sorumsand
Olsen, Polmar .....	14/8 00	15/10 18	—	26/6 37	26/6 37	3450	26/6 37	Oslo
Andreassen, Birger .....	27/2 01	22/4 19	—	26/6 37	26/6 37	3450	26/6 37	Do.
Harstad, Alfred Oliver .....	1/11 01	22/4 19	—	26/6 37	26/6 37	3450	26/6 37	Do.
Frydenlund, Trygve Magnus ..	10/8 03	20/6 19	—	26/6 37	26/6 37	3450	1/1 38	Do.
Nilsen, Erling Georg .....	24/3 04	20/8 19	—	26/6 37	26/6 37	3450	1/1 38	Skreia
Schjermann, Einar Rolf .....	9/12 02	15/10 19	—	26/6 37	26/6 37	3450	26/6 37	Skj
Pedersen, Wilhelm Valdemar ..	27/7 04	20/2 20	—	26/6 37	26/6 37	3250	26/6 37	Oslo
Sandmæhl, Olav .....	31/10 04	15/7 20	—	26/6 37	26/6 37	3250	26/6 37	Moss
Mostrom, Alf Bremer .....	31/10 04	5/8 20	—	26/6 37	26/6 37	3250	26/6 37	Oslo
Ormen, Einar .....	8/3 01	1/10 20	—	26/6 37	26/6 37	3450	26/6 37	Moss
Amundsen, Alf Olaf .....	13/12 05	15/11 20	—	26/6 37	26/6 37	3250	26/6 37	Grefsen
Sundby, Ole Martin .....	18/5 95	1/9 22	—	26/6 37	26/6 37	3250	26/6 37	Oslo

Stasjonsbetjenter (forts.)	Født	Antatt	Anciennitets- dato	Ansatt	Nuv. still.	Lønn	Fra	Adresse
Hansen, Birger .....	10/5 05	2/5 23	—	26/6 37	26/6 37	3250	26/6 37	Kolbotn
Sander, Ludvig Karsten .....	4/9 04	5/6 23	—	26/6 37	26/6 37	3250	26/6 37	Oslo
Gran, Erling .....	1/11 06	10/9 23	—	26/6 37	26/6 37	3250	26/6 37	Do.
Andreassen, Eugen Fredrik .....	2/6 07	1/10 23	—	26/6 37	26/6 37	3250	26/6 37	Lillestrøm
Aasen, Andreas .....	1/5 05	20/4 24	—	26/6 37	26/6 37	3250	26/6 37	Do.
Moe, Amund A. ....	11/1 06	1/5 24	—	26/6 37	26/6 37	3250	26/6 37	Grefsen
Pedersen, Ivar .....	29/4 06	27/5 24	—	26/6 37	26/6 37	3250	26/6 37	Strømmen
Eriksen, Guttorm .....	7/10 01	31/5 24	—	26/6 37	26/6 37	3250	26/6 37	Oslo
Magnussen, Paulus .....	7/3 97	19/6 24	—	26/6 37	26/6 37	3250	26/6 37	Do.
Lund, Guttorm .....	6/10 01	9/7 24	—	26/6 37	26/6 37	3250	26/6 37	Do.
Heggelund, Oskar Fredrik .....	24/6 98	25/9 24	—	26/6 37	26/6 37	3250	26/6 37	Do.
Norderhaug, Alf .....	14/1 97	30/10 24	—	26/6 37	26/6 37	3250	26/6 37	Do.
Ruud, Ivar Armand Eugen ..	15/6 07	1/5 25	—	26/6 37	26/6 37	3250	26/6 37	Lillestrøm
Fraurud, Erling .....	10/4 99	11/5 25	—	26/6 37	26/6 37	3250	26/6 37	Oslo
Edvardsen, Søren .....	29/12 02	24/5 25	—	26/6 37	26/6 37	3250	26/6 37	Do.
Skålerud, Johan Arthur .....	9/4 99	3/9 26	—	26/6 37	26/6 37	3050	26/6 37	Lillestrøm
Olsen Reidar .....	5/12 06	21/4 27	—	26/6 37	26/6 37	3050	26/6 37	Sorumsand
Mortvedt, Kåre Olaf .....	14/1 06	23/4 28	—	26/6 37	26/6 37	3050	1/1 38	Moss
Enger, Einar .....	19/11 03	3/11 34	—	26/6 37	26/6 37	2450	26/6 37	Oslo
Foseid, Georg .....	7/11 11	29/1 35	—	26/6 37	26/6 37	2450	26/6 37	Kongsvinger
Jørgensen, Kåre Jonas .....	3/11 09	27/2 35	—	26/6 37	26/6 37	2450	26/6 37	Eina
Olsen, Sverre Kristian .....	19/5 08	1/4 35	—	26/6 37	26/6 37	2450	26/6 37	Kongsvinger
Bjerke, Henry Bjarne .....	9/3 14	23/4 35	—	26/6 37	26/6 37	2450	26/6 37	Jessheim
Nerbø, Hans .....	26/8 00	3/5 35	—	26/6 37 <sup>1)</sup>	26/6 37	2450	26/6 37	Oslo
Johansen, Arne Harry .....	16/12 17	13/5 35	—	26/6 37	26/6 37	2450	26/6 37	Kråkstad
Sagmo, Per .....	27/7 13	26/7 35	—	26/6 37	26/6 37	2450	26/6 37	Kolbotn
Semb, Oddvar .....	7/8 16	12/8 35	—	26/6 37	26/6 37	2450	26/6 37	Onsøy
Engebreten, Thorbjørn .....	16/11 89	9/9 35	—	26/6 37 <sup>2)</sup>	26/6 37	2450	26/6 37	Oslo
Oderud, Peter Kolbjørn .....	27/3 08	25/11 35	—	26/6 37	26/6 37	2450	26/6 37	Gjøvik
Eriksen, Erling Kristian .....	4/11 13	27/3 36	—	26/6 37	26/6 37	2450	26/6 37	Flisa
Martinsen, Magne Monrad .....	22/8 07	2/3 36	—	26/6 37	26/6 37	2450	26/6 37	Grorud
Thoresen, Thoralf Birger .....	14/3 09	4/3 35	—	26/6 37	26/6 37	2450	26/6 37	Raufoss
Rognlien, Bjarne Sigurd .....	2/12 14	4/3 36	—	26/6 37	26/6 37	2450	26/6 37	Leirsund
Brastad, Sverre Johan .....	6/8 06	6/3 36	—	26/6 37	26/6 37	2450	26/6 37	Sarpsborg
Mellem, Ivar Aleksander .....	7/5 12	6/5 36	—	26/6 37	26/6 37	2450	26/6 37	Kongsvinger
Nystuen, Ragnar .....	10/3 14	6/5 36	—	26/6 37	26/6 37	2450	26/6 37	Strømmen
Ingier, Knut .....	20/8 14	6/5 36	—	26/6 37	26/6 37	2450	26/6 37	Arnes
Hansen, Hans Jakob .....	4/6 15	6/5 36	—	26/6 37	26/6 37	2450	26/6 37	Sarpsborg
Hansen, Per .....	27/3 16	6/5 36	—	26/6 37	26/6 37	2450	26/6 37	Grorud
Olsen, Henry Wilhelm .....	21/3 01	—	—	26/6 37 <sup>3)</sup>	26/6 37	2450	26/6 37	Kornsjø
Andersen, Bjarne .....	24/8 98	—	—	26/6 37 <sup>4)</sup>	26/6 37	2450	26/6 37	Halden
Arnesen, Anton Dalen .....	5/11 97	—	—	26/6 37 <sup>5)</sup>	26/6 37	2450	26/6 37	Alnabru
Sæta, Ottar .....	14/11 08	11/5 36	—	9/3 38	9/3 38	2450	9/3 38	Kongsvinger
Norli, Oskar .....	22/12 11	21/5 36	—	9/3 38	9/3 38	2450	9/3 38	Arneberg
Nilssen, Aage .....	5/5 09	15/6 36	—	9/3 38	9/3 38	2450	9/3 38	Kongsvinger
Eriksen, Einar Trygve .....	19/12 10	22/6 36	—	9/3 38	9/3 38	2450	9/3 38	Halden
Austad, Amund Torleif .....	21/12 06	15/7 36	—	9/3 38	9/3 38	2450	9/3 38	Lillestrøm
Johannesen, Thoralf Bjarne ..	31/8 07	15/7 36	—	9/3 38	9/3 38	2450	9/3 38	Sarpsborg
Borgaas, Nils .....	26/6 09	15/8 36	—	9/3 38	9/3 38	2450	9/3 38	Oslo
Skuterud, Rolf .....	2/3 14	14/6 36	—	9/3 38	9/3 38	2450	9/3 38	Hakadal
Wrolsen, Birger Marinus .....	11/10 17	12/10 36	—	9/3 38	9/3 38	2450	9/3 38	Halden
Aanerud, Reidar Sigurd .....	26/11 08	2/11 36	—	9/3 38	9/3 38	2450	9/3 38	Kongsvinger
Moe, Eilif .....	27/10 11	2/11 36	—	9/3 38	9/3 38	2450	9/3 38	Lillestrøm
Lilleberget, Alf Trygve .....	12/2 11	16/12 36	—	9/3 38	9/3 38	2450	9/3 38	Nordsinni
Murray, Robert .....	9/7 13	2/2 37	—	9/3 38	9/3 38	2450	9/3 38	Kongsvinger

1) Tidligere i jernbanens tjeneste 30/6 22—16/6 24.

2) — — — — — 8/3 12—10/7 24.

3) — — — — — 30/6 22—24/6 25.

4) — — — — — 1/11 18—1/4 24.

5) — — — — — 15/1 20—1/10 24.



Stasjonsbetjenter (forts.)	Født	Antatt	Anciennitets-		Nuv. still.	Lønn	Fra	Adresse
			dato	Ansatt				
Fredriksen, Oscar Fredrik . . . . .	21/10 99	26/7 19	—	28/10 35	24/6 38	3650	11/7 38	Grefsen
Sander, Olaf Herman . . . . .	16/12 06	5/5 24	—	24/6 38	24/6 38	3250	18/7 38	Oslo
Stensli, Karsten Andreas . . . . .	24/1 05	15/5 24	—	24/6 38	24/6 38	3250	18/7 38	Do.
Skullerud, Ole Jørgen . . . . .	8/10 07	15/7 24	—	24/6 38	24/6 38	3250	18/7 38	Lillestrøm
Finstad, Oddvar . . . . .	1/4 15	8/7 35	—	24/6 38	24/6 38	2450	1/7 38	Arnes
Johansen, Ole Julius . . . . .	11/5 19	28/5 35	—	24/6 38	24/6 38	2450	1/7 38	Råde
Burhol, Arne Hildemar . . . . .	28/1 15	11/5 36	—	24/6 38	24/6 38	2450	1/7 38	Sarpsborg
Whist, Ole Elling B. . . . .	26/6 12	20/5 36	—	24/6 38	24/6 38	2450	1/7 38	Askim
Bakke, Trygve . . . . .	21/10 11	16/6 36	—	24/6 38	24/6 38	2450	1/7 38	Ski
Bakke, Erling Francis . . . . .	3/10 11	3/8 36	—	24/6 38	24/6 38	2450	1/7 38	Alnabru
Olstad, Ivar . . . . .	16/11 09	14/9 36	—	24/6 38	24/6 38	2450	1/7 38	Oslo
Nordhagen, Alfred . . . . .	20/3 13	8/10 36	—	24/6 38	24/6 38	2450	1/7 38	Kolbu
Fossum, Einar Wærenskjold . . . . .	7/2 17	12/10 36	—	24/6 38	24/6 38	2450	1/7 38	Sorumsand
Østmo, Olav . . . . .	7/4 13	23/10 36	—	24/6 38	24/6 38	2450	1/7 38	Moss
Antonsen, Helge Johannes . . . . .	7/1 13	31/10 36	—	24/6 38	24/6 38	2450	1/7 38	Sarpsborg
Berg, Rudolf . . . . .	3/9 10	1/1 37	—	24/6 38	24/6 38	2450	1/7 38	Do.
Riise, Jøgeir . . . . .	19/10 12	20/1 37	—	24/6 38	24/6 38	2450	1/7 38	Grefsen
Olsen, Arne Marius . . . . .	20/3 12	1/2 37	—	24/6 38	24/6 38	2450	1/7 38	Disenå
Pedersen, Ragnar Edvin . . . . .	20/3 18	14/4 37	—	24/6 38	24/6 38	2450	1/7 38	Lillestrøm
Bergerud, Mads . . . . .	23/4 14	14/4 37	—	24/6 38	24/6 38	2450	1/7 38	Mysen
Andreassen, Andreas Johannes . . . . .	4/7 14	14/4 37	—	24/6 38	24/6 38	2450	1/7 38	Bryn
Østholm, Martin Leon Joakim . . . . .	28/9 10	15/4 37	—	24/6 38	24/6 38	2450	1/7 38	Seterstoa
Hansen, Harald Magne . . . . .	17/11 10	15/4 37	—	24/6 38	24/6 38	2450	1/7 38	Hakadal
Korslund, Halvor Martin . . . . .	25/2 13	15/4 37	—	24/6 38	24/6 38	2450	1/7 38	Sarpsborg
Sæther, Roald . . . . .	18/1 12	19/4 37	—	24/6 38	24/6 38	2450	1/7 38	Skotterud
Riegels, Alf Bjarne . . . . .	8/5 12	19/4 37	—	24/6 38	24/6 38	2450	1/7 38	Roverud
Hansen, Arne Henry . . . . .	1/11 13	19/4 37	—	24/6 38	24/6 38	2450	1/7 38	Lillestrøm
Horvik, Olav . . . . .	31/10 14	19/4 37	—	24/6 38	24/6 38	2450	1/7 38	Halden
Johansen, Sigmund Johannes . . . . .	21/1 15	21/4 37	—	24/6 38	24/6 38	2450	1/7 38	Mysen
Magnor, Wulff Tønder . . . . .	20/12 09	28/4 37	—	24/6 38	24/6 38	2450	1/7 38	Slitu
Grimholt, Asbjørn . . . . .	27/10 13	29/4 37	—	24/6 38	24/6 38	2450	1/7 38	Askim
Mathisen, Leif Kåre . . . . .	3/6 15	3/5 37	—	24/6 38	24/6 38	2450	1/7 38	Spydeberg
Martinsen, Mads Olaf . . . . .	28/4 09	4/5 37	—	24/6 38	24/6 38	2450	1/7 38	Harestua
Skullerud, Reidar . . . . .	24/8 13	4/5 37	—	24/6 38	24/6 38	2450	1/7 38	Nygaard
Johansen, Arthur Sigfried . . . . .	22/11 13	9/6 37	—	24/6 38	24/6 38	2450	1/7 38	Ise
Grondal, Harald Efraim . . . . .	5/2 12	22/6 37	—	24/6 38	24/6 38	2450	1/7 38	Alnabru
Andersen, Edvin Aksel . . . . .	14/3 04	18/10 37	—	24/6 38	24/6 38	2450	1/7 38	Do.
Mathisen, Halvor . . . . .	28/10 04	—	—	24/6 38	24/6 38	2450	1/7 38	Roa
Jakobsen, Rolf Johan . . . . .	12/5 04	—	—	24/6 38	24/6 38	2450	1/7 38	Moss
Waatvik, Alfred Bye . . . . .	11/3 90	—	—	24/6 38 <sup>1)</sup>	24/6 38	2450	1/7 38	Ljan
Røhr, Trygve Olaf . . . . .	28/4 02	10/9 19	—	29/6 22	11/8 38	3650	12/8 38	Oslo
Simensen, Ole Robert . . . . .	11/1 01	25/11 36	—	6/10 38	6/10 38	2450	6/10 38	Do.
Landberg, Gustav Adler . . . . .	6/11 00	1/6 37	—	6/10 38	6/10 38	2450	21/10 38	Bryn

Stasjonsbetjentaspiranter.	Født	Begynt	Aspirant fra	Adresse
Amundsen, Kåre . . . . .	22/6 16	4/5 36	4/5 36	Oslo
Marstein, Øyvind . . . . .	12/7 17	23/7 36	23/7 36	Do.
Opsahl, Roald Sverre . . . . .	2/11 05	11/2 35	21/9 36	Strommen
Berg, Hans . . . . .	28/10 15	12/10 36	12/10 36	Grua
Johansen, Vilhelm Paul . . . . .	17/3 14	18/10 36	15/10 36	Flisa
Løken, Erik Magnus . . . . .	25/12 16	27/11 36	27/11 36	Jaren
Lystad, John Werner . . . . .	30/6 12	14/4 37	14/4 37	Halden
Sæther, Per Franck . . . . .	17/3 13	15/4 37	15/4 37	Eina
Lilleberg, Aasmund J. . . . .	12/12 12	19/4 37	19/4 37	Fetsund
Arnhoff, Harald Ingvar . . . . .	28/6 14	19/4 37	19/4 37	Jomna
Lien, Otto . . . . .	1/5 10	20/4 37	20/4 37	Grua
Strøm, Gunnar . . . . .	3/12 14	21/4 37	21/4 37	Oppgård
Olsen, Harald Angell . . . . .	20/2 15	21/4 37	21/4 37	Oslo
Isaksen, Arne Thormod . . . . .	8/10 15	29/4 37	29/4 37	Do.

1) Tidligere i jernbanens tjeneste 28/10 16 — 15/4 31.

<i>Stasjonsbetjentaspiranter (forts.)</i>	Født	Begynt	Aspirant fra	Adresse
Kristiansen, Inge Kåre	23/6 15	11/5 37	11/5 37	Kjelsås
Nilsen, Hafter Ansgar	26/6 16	11/5 37	11/5 37	Gjovik
Overby, Bjørn Einar	4/10 13	19/5 37	19/5 37	Moss
Thorvaldsen, Arne T.	3/3 13	9/6 37	9/6 37	Lillestrøm
Siggerud, Gunnar	14/4 14	19/6 37	19/6 37	Kolbotn
Leonsen, Thormod	14/11 15	15/6 37	15/6 37	Dal
Aavik, Johan Odd	1/11 15	18/6 37	18/6 37	Roverud
Kåsin, Olav P.	8/12 11	21/6 37	21/6 37	Ljan
Skyåsen, Otto	19/7 17	21/6 37	21/6 37	Rånåsfoss
Knudsen, Rolf Henry	13/7 09	22/6 37	22/6 37	Matrand
Andresen, Rolf	23/12 17	25/6 37	25/6 37	Våler
Amundsen, Per	24/6 12	26/6 37	26/6 37	Oslo
Eriksen, Harry Eugen	29/3 13	29/6 37	29/6 37	Halden
Andersen, Odvar	14/7 17	1/7 37	1/7 37	Sarpsborg
Ostgaard, Rolf	2/3 16	6/1 36	21/9 37	Oslo
Breivold, Leif Aleksander	24/8 18	4/5 36	21/9 37	Do.
Korsmo, Harald	10/1 13	29/4 34	18/10 37	Do.
Nilsen, Erling	21/7 11	9/7 34	18/10 37	Do.
Johansen, Karsten O.	28/9 15	10/4 35	18/10 37	Do.
Arvesen, Finn	9/4 14	21/10 35	18/10 37	Do.
Martinsen, Bjarne A.	16/1 16	15/1 36	18/10 37	Alnabru
Dahl, Egil L.	16/1 16	29/1 36	18/10 37	Strømmen
Haug, Jens A.	21/11 09	1/5 37	18/10 37	Fagernes
Lie, Ragnar W.	15/1 15	21/5 37	18/10 37	Oslo
Kristoffersen, Arvid	4/6 16	21/5 37	18/10 37	Sorumsand
Melleberg, Kristian	3/1 14	22/5 37	18/10 37	Oslo
Tømte, Rolf	24/9 10	27/5 37	18/10 37	Flisa
Jensen, Arne Y.	5/7 12	27/5 37	18/10 37	Oslo
Holm, Leif R.	26/2 13	27/5 37	18/10 37	Do.
Lien, Leif	16/1 15	27/5 37	18/10 37	Do.
Gustavsen, Gunnar	21/8 15	27/5 37	18/10 37	Do.
Asmyhr, Kåre	4/9 15	27/5 37	18/10 37	Do.
Jensrud, Gunnar	7/7 11	1/6 37	18/10 37	Do.
Lauritzen, Kåre W.	24/8 14	1/6 37	18/10 37	Do.
Karlsten, Gunnar J.	30/1 14	3/6 37	18/10 37	Do.
Ronsen, Lorange	8/3 11	7/6 37	18/10 37	Kornsjø
Nøkleby, Tor Harald	11/7 15	21/6 37	18/10 37	Oslo
Svendsen, Victor S.	30/7 17	29/9 37	18/10 37	Do.
Bjørnstad, Rolf Martin	26/4 12	1/11 37	1/11 37	Do.
Jørgensen, Aksel Ingolf	28/7 14	18/5 34	2/11 37	Do.
Sannum, Thormod Per	8/12 13	11/11 37	11/11 37	Do.
Foldvik, Hoskuld Lorentz	17/9 11	12/11 37	12/11 37	Do.
Westgård, Tor	25/11 12	12/11 37	12/11 37	Do.
Buer, Oddvar Magnus	5/8 14	12/11 37	12/11 37	Do.
Brodahl, Kåre	18/1 15	12/11 37	12/11 37	Do.
Sjolle, Olav Martinus	24/8 11	15/11 37	15/11 37	Do.
Mortensen, Erling	2/3 13	15/11 37	15/11 37	Do.
Engebreetsen, Marius	26/4 14	15/11 37	15/11 37	Do.
Hagen, Hans Georg	11/7 14	15/11 37	15/11 37	Do.
Smith, Torbjørn Adolf	28/5 16	15/11 37	15/11 37	Do.
Lundberg, Odd H.	3/10 17	15/11 37	15/11 37	Do.
Karlstad, Håkon	18/7 13	10/4 35	9/3 38	Do.
Schultz, Odd Ludvig	9/6 15	11/4 35	9/2 38	Do.
Kristiansen, Rolf Edgar	28/12 13	20/8 34	9/3 38	Do.
Røren, Bjarne	5/2 18	5/2 37	30/5 38	Do.
Lovlien, Asbjørn Reidar	1/1 18	31/5 37	30/5 38	Eina
Eig, Finn	19/4 18	5/7 37	30/5 38	Oslo
Nuss, Arvid	2/11 16	13/8 37	30/5 38	Do.
Amundsen, Harald Alf	16/12 18	20/5 38	30/5 38	Do.
Bjørklund, Otto S.	8/5 13	18/3 36	29/6 38	Nittedal
Hoff, Helge Alfred	30/5 18	12/10 35	1/7 38	Sorumsand

<i>Vogn- og lampepussere.</i>	Født	Antatt	Ancjennitets- dato	Ansatt	Nuv. still.	Lønn	Fra	Adresse
Gundersen, Georg .....	19/12 69	1908	—	28/6 18	28/6 18	3650	1/7	37 Oslo
Olsen, Ole Hagbart .....	3/1 73	4/3 10	—	1/1 19	1/1 19	3650	1/7	37 Do.
Hansen, Karl .....	7/1 75	3/7 08	—	1/1 19	1/1 19	3650	1/7	37 Do.
Larsen, Hans Lauritz .....	14/7 77	30/7 12	—	1/1 19	1/1 19	3650	1/7	37 Do.
Norheim, Nils Oskar Johansen .....	6/1 88	16/12 13	—	1/1 19	1/1 19	3650	1/7	37 Do.
Hovland, Karl Martin .....	14/7 98	13/8 16	—	1/1 19	1/1 19	3650	1/7	37 Do.
<i>Togmester.</i>								
Amundsen, Amund Marius ...	13/12 75	15/1 92	—	1/6 94	25/10 23	5850	1/7	29 Do.
<i>Overkonduktører.</i>								
Nyberg, Olaf .....	2/3 81	—	—	6/7 04	1/12 16	4250	1/7	37 Dokka
Torang, Ivar Torenius .....	25/11 78	—	—	1/12 96	9/5 17	4250	1/7	37 Oslo
Arnesen, Bernhard .....	27/11 74	—	—	16/12 97	21/11 17	4250	1/7	37 Do.
Norli, Hartvig Ingvald .....	31/3 77	—	—	20/6 99	21/11 17	4250	1/7	37 Do.
Gulbrandsen, Hans Kristian ..	29/3 75	—	—	15/7 98	12/4 18	4250	1/7	37 Do.
Pettersen, Hans .....	30/9 75	1/2 99	—	20/6 99	11/7 18	4250	1/7	37 Mysen
Syversen, Sigvart .....	26/8 74	1/3 94	—	3/12 00	11/7 18	4250	1/7	37 Skreia
Rønning, Sigfrid Hjalmar ...	25/7 77	1/3 00	—	1/8 00	1/8 19	4250	1/7	37 Oslo
Nilsen, Carl Johan .....	16/3 76	—	—	1/12 99	23/10 19	4250	1/7	37 Kongsvinger
Olsen, Olaf .....	4/7 77	—	—	11/11 03	1/1 20	4250	1/7	37 Dokka
Johansen, Johan Wilhelm ...	14/1 80	1898	—	1/4 01	1/2 20	4250	1/7	37 Moss
Pettersen, Aksel Marius .....	8/7 80	—	—	16/8 00	3/3 20	4250	1/7	37 Oslo
Byrmo, Oskar O. ....	21/2 83	—	21/10 11	1/6 10	14/4 20	4250	1/7	37 Honefoss
Nyborg, Jørgen Kristoffersen ..	23/10 76	—	12/9 02	22/6 98	3/6 20	4250	1/7	37 Oslo
Dahl, Carl Albert E. ....	27/5 77	10/5 96	—	15/7 02	3/6 20	4250	1/7	37 Do.
Arvesen, Herman .....	7/3 80	16/6 95	—	13/11 02	3/6 20	4250	1/7	37 Gjøvik
Holden, Edvard Bernt Olsen ..	21/11 80	—	—	15/3 03	3/11 20	4250	1/7	37 Oslo
Hulberg, Gustav Mathiasen ..	1/12 79	1/7 01	—	1/10 03	3/11 20	4250	1/7	37 Do.
Bjørndalen, Johan J. ....	18/5 80	—	—	1/1 03	19/4 21	4250	1/7	37 Do.
Paulsboe, Hans Olaf Andersen ..	10/5 80	1/7 01	19/9 05	1/1 03	19/4 21	4250	1/7	37 Do.
Norvik, Hans P. ....	20/3 78	—	29/5 11	15/4 08	28/4 21	4250	1/7	37 Lillestrom
Kjuus, Johan Hilmar .....	5/2 78	—	—	5/5 98	21/7 21	4250	1/7	37 Oslo
Karlsen, Johan Anton .....	28/7 77	1902	—	1/2 04	21/7 21	4250	1/7	37 Moss
Nielsen, Eystein .....	15/2 89	15/1 07	2/2 10	20/11 09	7/10 21	4250	1/7	37 Oslo
Strand, Ivar Christoffer J. ...	21/3 80	—	—	1/3 98	20/11 23	4250	1/7	37 Do.
Korsmo, Arnt A. ....	17/7 79	—	—	1/10 03	29/11 23	4250	1/7	37 Kongsvinger
Myhrer, Bernt Martin A. ....	5/4 78	—	—	1/11 98	30/6 24	4250	1/7	37 Oslo
Gulli, Erik Martinus G. ....	10/4 81	—	—	1/2 05	30/6 24	4250	1/7	37 Do.
Jensen, Petter Marinus .....	3/10 79	—	—	1/4 05	30/6 24	4250	1/7	37 Gjøvik
Engebretsen, Einar .....	7/6 80	1898	—	8/5 99	7/1 25	4250	1/7	37 Oslo
Bohlin, Karl Johan J. ....	24/4 80	15/4 97	—	10/4 04	1/4 25	4250	1/7	37 Do.
Andersen, Halvard Johannes ..	20/11 77	1900	—	1/6 02	3/6 25	4250	1/7	37 Sarpsborg
Pettersen, Rikhard .....	5/1 78	15/3 98	—	1/10 98	30/6 25	4250	1/7	37 Oslo
Sætre, Christian M. ....	27/4 81	14/4 99	20/4 05	30/6 00	28/6 27	4250	1/7	37 Do.
Andreassen, Alfred Vilhelm ..	20/9 83	15/3 03	—	1/6 07	30/6 27	4250	1/7	37 Do.
Johansen, Oscar .....	20/5 85	1/5 01	—	20/11 09	28/6 27	4250	1/7	37 Do.
Solberg, Karl Oskar .....	17/2 80	14/4 99	10/6 05	10/7 01	24/2 28	4250	1/7	37 Do.
Ramstad, Karl Magnus .....	1/3 82	13/5 99	—	1/2 02	24/2 28	4250	1/7	37 Lillestrom
Lerdal, Petter M. ....	26/7 80	—	19/12 06	1/4 02	24/2 28	4250	1/7	37 Do.
Johansen, Johan Pahlé .....	29/9 79	19/3 99	—	8/2 04	24/2 28	4250	1/7	37 Sarpsborg
Myhrvold, Amund Kristian ..	9/8 83	7/12 03	—	1/6 06	24/2 28	4250	1/7	37 Kongsvinger
Hagen, Polmar O. ....	19/8 78	15/12 00	—	16/5 06	24/2 28	4250	1/7	37 Halden
Michalsen, Martin .....	13/5 84	1/8 02	—	16/5 07	24/2 28	4250	1/7	37 Sarpsborg
Haugaard, Svend S. ....	15/7 88	15/1 06	—	1/2 10	24/2 28	4250	1/7	37 Oslo
Granaas, Hans O. ....	22/8 82	1/5 02	—	11/11 06	23/5 28	4250	1/7	37 Do.
Johnsen, Ole Kristian .....	30/10 77	7/12 07	—	8/12 09	23/5 28	4250	1/7	37 Sarpsborg
Borgen, Sigvart N. ....	13/6 82	1/5 98	—	1/11 02	28/11 28	4250	1/7	37 Oslo
Ruud, Christian J. ....	13/11 74	27/5 03	—	15/4 06	28/11 28	4250	1/7	37 Do.
Nilsen, Ole Alfred .....	29/4 83	1/5 99	3/2 05	1/7 07	28/11 28	4250	1/7	37 Lillestrom

Overkonduktører (forts.)	Født	Antatt	Anciennitets- dato	Ansatt	Nuv. still.	Lønn	Fra	Adresse
Brustad, Christian Adolf A. . . . .	15/2 79	1/2 99	—	1/6 00	22/11 33	4025	1/7 37	Oslo
Rustad, Hans Jacob . . . . .	22/12 78	16/5 03	7/10 07	12/11 06	22/11 33	4025	1/7 37	Do.
Kristensen, Olaf Karsten . . . . .	7/10 82	8/5 00	8/7 06	14/11 06	22/11 33	4025	1/7 37	Do.
Sørle, Emil S. . . . .	4/6 82	15/5 00	—	1/6 07	22/11 33	4025	1/7 37	Lillestrøm
Lund, Martin P. . . . .	12/4 80	14/4 05	7/11 08	8/9 07	22/11 33	4025	1/7 37	Oslo
Solberg, Ole M. . . . .	16/3 86	15/5 07	—	1/3 09	22/11 33	4025	1/7 37	Eidsvoll
Hofsrud, Karl Olaf . . . . .	28/2 87	5/5 06	3/7 09	1/6 09	22/11 33	4025	1/7 37	Oslo
Halvorsen, Hagbart . . . . .	10/3 87	16/11 08	—	20/7 09	22/11 33 <sup>1)</sup>	4025	1/7 37	Ski
Hansen, Hakon Ingvald . . . . .	31/8 84	12/1 00	—	1/11 09	22/11 33	4025	1/7 37	Sarpsborg
Foss, Petter A. . . . .	25/10 85	14/4 04	15/11 08	1/2 10	22/11 33	4025	1/7 37	Kongsvinger
Osterud, Harald Olaf . . . . .	28/12 84	15/5 02	31/12 07	7/1 11	22/11 33	4025	1/7 37	Oslo
Seglen, Thomas . . . . .	14/2 90	1/5 07	—	1/8 09	10/1 34	4025	1/7 37	Do.
Finstad, Martin O. . . . .	19/4 80	19/4 04	—	16/11 08	30/6 34	4025	1/7 37	Do.
Gystad, Hans M. . . . .	6/10 88	15/8 05	26/6 10	1/5 09	30/6 34	4025	1/7 37	Eidsvoll
Hansen, Johannes . . . . .	6/11 86	1902	22/12 07	1/2 10	30/6 34	4025	1/7 37	Oslo
Hansen, Olaf Trygve . . . . .	23/10 87	1905	—	1/2 10	30/6 34	4025	1/7 37	Halden
Nordby, Anton Christian A. . . . .	17/11 86	7/6 06	—	15/6 09	19/9 34	4025	1/7 37	Oslo
Fossum, Thoralf Harry . . . . .	19/12 86	7/7 05	—	1/4 10	19/9 34	4025	1/7 37	Lillestrøm
Elstad, Einar K. . . . .	20/1 86	5/8 07	—	1/4 10	19/9 34	4025	1/7 37	Oslo
Gran, Kristen O. . . . .	11/7 86	10/5 07	23/7 11	1/3 11	19/9 34	4025	1/7 37	Do.
Grimstad, Hans Laurentius . . . . .	10/2 87	16/8 09	17/12 11	1/11 10	21/9 34	4025	1/7 37	Do.
Berntsen, Ellif . . . . .	23/3 87	1/5 06	29/1 11	15/11 12	12/10 34	4025	1/7 37	Lillestrøm
Hansen, Oskar Marius . . . . .	4/3 87	5/5 10	21/4 12	1/3 11	19/12 34	4025	1/7 37	Gjøvik
Michalsen, Thorvald . . . . .	19/8 86	1/4 07	—	1/10 10	1/1 35	4025	1/7 37	Mysen
Fredheim, Alfred Nilsen . . . . .	8/10 86	20/10 09	23/2 12	16/6 12	13/3 35	4025	1/7 37	Oslo
Sande, Paul Otto . . . . .	17/5 82	1/4 09	11/7 12	1/4 10	22/5 35	4025	1/7 37	Do.
Larsen, Ole Kristian . . . . .	17/8 87	1/3 10	9/8 12	1/10 11	1/6 35	4025	1/7 37	Do.
Bjørnstad, Harry Gumerius . . . . .	5/6 91	15/3 09	7/11 12	16/10 11	24/6 35	4025	1/7 37	Do.
Sandnes, Harald O. . . . .	22/6 85	15/6 09	29/12 13	1/4 10	27/11 35	4025	1/1 38	Do.
Bjørnsen, Ole Martin . . . . .	23/6 81	23/7 09	18/10 13	1/4 10	27/11 35	4025	1/1 38	Do.
Lie, Johan O. . . . .	24/7 86	4/11 10	13/1 13	1/8 11	27/11 35	4025	1/1 38	Do.
Kjærnsli, Hans M. . . . .	19/7 83	3/1 11	9/11 12	1/8 11	27/11 35	4025	1/1 38	Kongsvinger
Hermanrud, Einar B. . . . .	20/8 86	1/9 10	22/5 13	1/10 11	26/2 36	4025	1/1 38	Oslo
Skrukkeli, Johan . . . . .	6/5 89	—	—	1/1 13	1/3 36	4025	1/1 38	Fagernes
Kristoffersen, Ole Petter . . . . .	27/9 81	15/1 03	—	1/10 03	20/4 36	4025	1/1 38	Gjøvik
Gronlund, Hans Olaf . . . . .	22/5 90	1/7 10	10/8 13	1/8 11	20/4 36	4025	1/1 38	Sarpsborg
Brandvold, Lars O. . . . .	23/7 85	1/1 11	26/5 13	1/8 11	20/4 36	4025	1/1 38	Oslo
Pedersen, Adolf . . . . .	26/3 92	1/6 09	9/9 13	1/5 13	6/5 36	4025	1/1 38	Moss
Nordby, Gerhard Gumerius . . . . .	28/11 89	3/1 09	12/6 12	1/12 10	30/6 36	4025	1/1 38	Honefoss
Hansen, Harald Julius Kristian . . . . .	29/5 84	4/7 09	—	1/10 11	30/6 36	4025	1/1 38	Kongsvinger
Budahl, Johannes Adolf . . . . .	22/7 88	16/12 10	17/7 13	1/10 11	30/6 36	4025	1/1 38	Oslo
Kristiansen, Thomas . . . . .	9/11 86	15/5 11	23/7 14	16/10 11	14/10 36	3800	1/7 37	Do.
Nicolaisen, Nils Kristian . . . . .	3/11 83	19/4 10	—	1/3 11	11/11 36	3800	1/7 37	Do.
Moasveen, Andreas . . . . .	7/1 92	—	—	1/10 17	1/12 36	3800	1/7 37	Fagernes
Berg, Bernt Olaf . . . . .	15/2 87	9/4 07	—	2/1 10	27/1 37	3800	1/7 37	Oslo
Sørensen, Sigvald Olaf . . . . .	26/8 91	9/5 10	8/7 14	23/6 11	17/2 37	3800	1/7 37	Do.
Larsen, Ludvig Herman . . . . .	28/2 89	9/4 12	18/8 14	24/10 12	3/3 37	3800	1/7 37	Halden
Haangman, Karl G. . . . .	5/6 93	1/6 12	15/8 14	24/10 12	3/3 37	3800	1/7 37	Oslo
Fagersand, Olaf P. . . . .	7/8 85	11/4 11	—	1/10 11	3/3 37	3800	1/7 37	Do.
Arnesen, Kasper A. . . . .	7/10 84	1/6 10	—	1/5 11	3/3 37	3800	1/7 37	Kongsvinger
Solberg, Kristian Edvin . . . . .	23/12 89	16/5 11	2/12 14	5/3 12	3/3 37	3800	1/7 37	Moss

<sup>1)</sup> Permisjon med invalidpensjon fra 1/2 37.

**Dører, vinduer, trapper, butikk- og kjøkkeninnredninger m. m.**

**KONNERUD  
TREVAREFABRIKK**

Skoger L.p. Drammen. Telefon 62.

Oslokontor, Kirkegt. 3, 6. etasje. Telefon 11 807.

<i>Overkonduktorer (forts.)</i>	Født	Antatt	Anciennitets- dato	Ansatt	Nuv. still.	Lønn	Fra	Adresse
Lund, Martin	17/1 87	17/5 07	26/8 11	1/10 11	3/3 37	3800	1/7 37	Eidsvoll
Larsen, Rudolf	8/2 93	25/4 12	12/3 15	1/11 13	10/3 37	3800	1/7 37	Oslo
Olsen, Jul Olaf	2/3 88	15/7 11	19/11 14	17/3 12	30/6 37	3800	1/8 37	Lillestrøm
Bjøreid, Leonard	18/3 88	8/5 12	15/8 15	1/5 13	20/10 37	3800	1/11 37	Moss
Slaastad, Karl T.	5/11 93	29/7 12	28/2 15	1/5 13	20/10 37	3800	1/11 37	Oslo
Osterud, Hans Thorvald	21/10 88	10/5 12	5/9 15	15/12 12	27/10 37	3800	1/11 37	Lillestrøm
Michalsen, Alfred	6/7 95	21/3 11	11/11 15	1/8 13	27/10 37	3800	1/11 37	Ski
Skott, Halvor H.	30/6 87	8/2 13	10/6 15	18/10 13	27/10 37	3800	1/11 37	Oslo
Røli, Ole Richard	28/1 92	26/5 13	18/9 15	1/11 13	27/10 37	3800	1/11 37	Do.
Østli, Peder Halftand	10/1 93	1/6 13	8/8 15	1/11 13	27/10 37	3800	1/11 37	Gjøvik
Aamoth, Svend O.	22/8 93	1/5 13	16/12 15	1/4 15	27/10 37	3800	1/11 37	Lillestrøm
Haug, Kristian T.	23/7 82	10/11 13	6/7 16	1/4 15	27/10 37	3800	1/11 37	Halden
Fossun, Kristian Fredrik	16/2 94	17/8 11	7/9 15	7/5 16	27/10 37	3800	1/11 37	Oslo
Brandsrud, Alfred Georg	25/9 94	18/3 12	7/12 15	15/6 16	27/10 37	3800	1/11 37	Lillestrøm
Budal, Simon	14/3 92	5/11 12	1/10 15	1/12 16	27/10 37	3800	1/11 37	Oslo
Odegaard, Gudbrand O.	26/8 93	3/11 12	10/2 16	1/12 16	27/10 37	3800	1/11 37	Kongsvinger
Christiansen, Georg Christoffer	12/3 90	9/12 13	14/2 16	1/9 17	27/10 37	3800	1/11 37	Oslo
Ostby, Jens O.	27/6 92	1/3 14	5/7 16	1/3 16	5/1 38	3800	1/2 38	Årnes
Henriksen, Annar Emil	15/3 87	10/6 11	2/6 14	1/1 13	1/6 38	3800	1/7 38	Oslo
Larsen, Adolf Leonard	3/12 95	13/11 12	31/12 15	1/3 16	1/6 38	3800	1/6 38	Do.
Graham, Reidar Thomas	29/4 96	22/8 11	20/3 16	1/12 16	1/6 38	3800	1/7 38	Ski
Østmo, Christian Hardy	7/1 94	14/4 13	23/7 16	1/12 16	1/6 38	3800	1/7 38	Oslo
Barkald, Ole L.	25/5 93	22/4 13	7/7 16	5/3 18	1/6 38	3800	1/6 38	Lillestrøm
Lie, Frank O.	11/4 87	10/4 11	28/2 14	1/8 12	19/10 38	Ikke	tiltrådt	Do.

*Konduktorer.*

Hansen, Johan Alfred	29/5 78	1/4 95	—	1/8 99	1/10 09	3700	1/7 37	Halden
Larsen, Olaf	23/1 80	7/6 04	—	16/9 05	1/2 13 <sup>1)</sup>	3700	1/7 37	Oslo
Hansen, Otto Fredrik	8/11 85	15/8 09	16/12 11	1/5 10	15/4 13	3700	1/7 37	Do.
Paulsen, Jørgen Martinus	10/11 77	12/5 94	—	1/9 98	24/6 16	3700	1/7 37	Lillestrøm
Asplund, Karl	21/12 97	15/2 16	21/2 18	1/8 18	1/8 18	3700	1/7 37	Oslo
Jahr, Harald	3/6 94	7/6 15	11/9 17	2/10 17	1/1 19	3700	1/7 37	Gjøvik
Skogsrud, Asbjørn Johannesen	17/3 96	3/10 16	17/8 18	1/1 19	1/1 19	3700	1/7 37	Do.
Thorsen, Hans Thoralf	16/6 98	15/5 14	26/9 17	1/1 19	1/1 19	3700	1/7 37	Oslo
Gudbrandsen, Martin	15/9 91	17/5 15	1/11 17	2/12 16	25/6 19	3700	1/7 37	Honefoss
Johannesen, Omar	31/3 95	5/5 15	7/9 17	1/10 17	25/6 19	3700	1/7 37	Oslo
Johansen, August	2/4 86	15/4 06	—	1/1 08	27/6 19	3700	1/7 37	Do.
Larsen, Harald	30/12 90	15/7 14	8/4 17	1/12 16	1/10 19	3700	1/7 37	Do.
Langaard, Ingvald	31/1 89	18/5 14	28/2 17	1/10 17	1/10 19	3700	1/7 37	Do.
Brønna, Harald L.	2/11 88	27/12 17	11/6 19	1/10 19	1/10 19	3700	1/7 37	Do.
Andersgaard, Emil	6/6 88	1/3 15	—	1/3 18	1/1 20	3700	1/7 37	Dokka
Johansen, Karl Julius	24/3 92	2/9 15	23/3 18	1/10 17	1/2 20	3700	1/7 37	Kongsvinger
Loken, Thorvald Karelius	13/12 95	30/4 17	21/6 19	1/3 20	1/3 20	3700	1/7 37	Oslo
Bjerke, Johan Fredrik M.	12/6 96	10/12 17	25/9 19	1/3 20	1/3 20	3700	1/7 37	Do.
Kvalbein, Morten	20/5 00	4/3 16	24/6 19	20/12 18	4/10 20	3700	1/7 37	Do.
Karlstad, Martin	18/11 00	15/5 18	22/4 20	29/7 19	20/10 20	3700	1/7 37	Do.
Ruud, Johan Peter	9/8 86	27/11 13	9/4 17	1/3 16	25/6 21	3700	1/7 37	Do.
Hagen, Ole	3/8 93	16/4 16	16/12 18	1/10 17	25/6 21	3700	1/7 37	Do.
Magnussen, Karl Abel	18/2 98	27/3 16	6/10 18	1/10 17	25/6 21	3700	1/7 37	Halden
Stovind, Sigurd Hansen	1/10 93	4/12 15	21/6 18	1/2 18	25/6 21	3700	1/7 37	Oslo
Sennerud, Peder Mathias	6/11 97	1/6 16	5/11 18	1/2 18	25/6 21	3700	1/7 37	Do.

1) Permisjon med invalidpensjon fra 26/10 36.

**HANS KITTELSEN**

Damstredet 10, Oslo • Telefon 16 628  
Telegr.adr. „Patentmetall“ • Etabl. 1892

„Kittelsens Patent-  
metall“ (Lagermetall)

# Vi kan



*levere de beste speil -  
fornye gamle speil. -*

GLASSLIPERIET  
« FACETT »

Spør efter tilbud!

VOGNMANNSGATEN 8 - OSLO • TELEFON 25 344

## HALDA-NORDEN

SVENSK KVALITETSPRODUKT

GENERALAGENT FOR NORGE

**O.L.GRÜNER**

OSLO ∞ ∞ ∞ TELEFON 11855



Høiesterettsadvokatene Lous & Bergh

Georg Lous — Johannes Bergh

*Drammensveien 4<sup>III</sup>. Oslo.*

*Prosedyre ved alle retter.*

Konduktorer (forts.)	Født	Antatt	Anciennitets- dato	Ansatt	Nuv. still.	Lønn	Fra	Adresse
Jørgensen, Hans	14/9 97	15/10 16	30/1 19	1/6 18	25/6 21	3700	1/7 37	Oslo
Sorlie, Petter	1/4 92	1/1 17	10/6 19	1/11 18	25/6 21	3700	1/7 37	Gjøvik
Moe, Ingvald Olsen	11/10 95	12/11 17	7/12 19	1/11 18	25/6 21	3700	1/7 37	Skreia
Vollum, Olaf Johansen	6/3 97	16/8 16	18/12 18	1/11 18	25/6 21	3700	1/7 37	Oslo
Aasheim, Erling Fritjof	25/9 97	14/2 17	18/6 19	1/11 18	25/6 21	3700	1/7 37	Do.
Nordlie, Paul Eugen Pedersen	13/3 99	25/2 18	30/3 20	1/11 18	25/6 21	3700	1/7 37	Do.
Schjerverud, Brede Olaf J.	1/8 94	10/5 18	4/2 20	1/8 19	25/6 21	3700	1/7 37	Roykenvik
Amundsen, Olaf Nicholay	11/10 90	15/10 19	17/12 20	25/6 21	25/6 21	3700	1/7 37	Oslo
Rønning, Simon Herbert	2/12 95	1/2 17	30/4 19	25/6 21	25/6 21	3700	1/7 37	Do.
Myrvang, Petter Olaf Pettersen	8/7 96	1/10 17	28/11 19	25/6 21	25/6 21	3700	1/7 37	Årnes
Lundberg, Arne Neander	18/1 98	6/5 18	24/4 20	25/6 21	25/6 21	3700	1/7 37	Oslo
Olsen, Johannes	19/3 98	10/7 16	17/11 18	25/6 21	25/6 21	3700	1/7 37	Sarpsborg
Nøkleby, Gudbrand	17/3 99	8/3 18	26/3 20	25/6 21	25/6 21	3700	1/7 37	Oslo
Sandersen, Johan Hartvig	4/10 99	29/10 18	20/6 20	25/6 21	25/6 21	3700	1/7 37	Halden
Halvorsen, Otto	15/1 91	7/3 14	3/1 17	3/12 15	1/1 22	3700	1/7 37	Eidsvoll
Solberg, Sigurd	19/1 93	15/7 15	18/6 18	30/6 16	1/1 22	3700	1/7 37	Do.
Mauritz, Hans	12/2 95	15/6 16	31/7 16	15/6 16	1/11 23	3700	1/7 37	Oslo
Oiestad, Alf	6/7 92	17/5 12	12/4 19	1/10 17	1/11 23	3700	1/7 37	Sarpsborg
Skjorshammer, Karl Oscar	12/1 93	1/4 14	21/12 17	1/11 18 <sup>1)</sup>	1/11 23	3700	1/7 37	Oslo
Hoith, Jens	16/12 89	11/3 14	26/9 17	16/1 17	25/2 24	3700	1/7 37	Do.
Østby, Sverre O.	20/6 96	8/5 16	15/7 19	17/11 17	1/5 24	3700	1/7 37	Do.
Skullerud, Johan	5/12 96	17/8 16	2/9 19	23/6 18	1/5 24	3700	1/7 37	Do.
Hanssen, Ole Johannes	23/1 96	1/8 16	22/5 19	1/2 19	1/5 24	3700	1/7 37	Do.
Eriksen, Trygve Arnt	14/9 95	21/12 17	27/6 20	1/8 19	1/5 24	3700	1/7 37	Sarpsborg
Berg, Ivar	17/9 93	15/6 19	2/9 21	1/3 20	1/5 24	3700	1/7 37	Do.
Backe, Rolf Odd	24/9 95	28/10 19	28/2 22	1/6 20	1/5 24	3700	1/7 37	Moss
Wennevold, Einar Eugen	11/6 96	11/6 18	22/11 20	1/5 24	1/5 24	3700	1/7 37	Oslo
Hysestad, Ole Adolf	19/5 97	6/3 19	25/7 21	1/5 24	1/5 24	3700	1/7 37	Sarpsborg
Snedsbol, Arild H.	27/9 98	15/11 17	18/5 20	30/6 19	30/6 24	5700	1/7 37	Kongsvinger
Stenslet, Sigvart	12/7 98	—	1/2 22	1/10 19	30/6 24	3700	1/7 37	Oslo
Braathen, Olav Hartvig	15/9 98	10/3 18	25/12 20	1/10 19	30/6 24	3700	1/7 37	Do.
Buvik, Haakon Magnus	11/1 00	18/12 18	4/1 21	1/3 20	30/6 24	3700	1/7 37	Do.
Braathen, Olav Magnus	24/8 96	9/4 20	13/5 22	30/6 24	30/6 24	3700	1/7 37	Kongsvinger
Øvrewall, Anton Lind	4/6 93	2/1 18	31/1 20	17/12 20	5/6 26	3700	1/7 37	Oslo
Eriksen, Anfeldt Karmelius	13/3 96	1/6 15	20/4 18	1/7 17	27/6 29	3700	1/7 37	Do.
Olsen, Ottar Johan	21/6 97	25/11 16	15/4 19	27/3 18	27/6 29	3700	1/7 37	Do.
Vestøl, Jacob O.	15/2 90	1/10 19	7/5 21	1/1 20	27/6 29	3700	1/7 37	Do.
Bilden, Paul Einar	12/2 99	11/6 19	24/10 21	13/6 21	27/6 29	3700	1/7 37	Do.
Østby, Emil Mateus	3/10 98	13/5 14	19/11 18	15/10 17	28/6 29	3700	1/7 37	Do.
Olsen, Karsten	7/7 00	1/12 16	—	1/1 19	1/10 29	3700	1/7 37	Fagernes
Olsen, Olaf Henry	12/8 96	21/5 14	2/11 17	1/11 17	16/10 29	3700	1/7 37	Oslo
Trandem, Arthur	17/10 96	15/4 16	13/12 19	25/11 17	16/10 29	3700	1/7 37	Lillestrom
Haugland, Ole A.	5/12 92	2/6 17	23/10 20	21/12 17	16/10 29	3700	1/7 37	Eidsvoll
Flattum, Karl J.	27/5 93	10/3 17	17/10 20	10/8 18	16/10 29	3700	1/7 37	Oslo
Gylder, Jacob	1/3 96	2/7 18	4/2 21	16/6 19	16/10 29	3700	1/7 37	Do.
Bækkelund, Kristian	25/2 00	16/6 19	17/12 20	10/6 20	16/10 29	3700	1/7 37	Do.
Møhlum, Syverin L.	18/11 00	17/3 19	20/11 20	10/6 20	16/10 29	3700	1/7 37	Sarpsborg
Dalen, Ivar Oskar	14/12 99	9/3 20	8/3 22	16/10 29	16/10 29	3700	1/7 37	Oslo
Wiken, Hans	23/3 00	22/9 19	13/1 22	16/10 29	16/10 29	3700	1/7 37	Do.
Kristiansen, Arve	22/9 99	5/4 18	11/1 21	1/8 19	26/6 30	3700	1/7 37	Gjøvik
Overbyhagen, Peder	15/3 01	15/1 19	29/2 21	15/9 19	26/6 30	3700	1/7 37	Moss
Johansen, Lorentz Konrad	25/6 98	8/1 18	28/1 21	1/10 19	26/6 30	3700	1/7 37	Oslo
Iversen, Ivar	15/1 00	13/8 15	1/11 19	16/11 19	26/6 30	3700	1/7 37	Do.
Albertsen, Aksel Petter	11/8 99	21/1 19	15/6 21	1/3 20	26/6 30	3700	1/7 37	Do.
Stensrud, Sigurd Johan	7/8 97	11/9 19	12/1 21	10/6 20	26/6 30	3700	1/7 37	Do.
Bækkevoild, Kristian	7/6 01	25/6 19	1/10 21	10/6 20	26/6 30	3700	1/7 37	Do.
Hansson, Thoralf Johannes N.	21/5 00	15/10 18	8/10 21	15/1 20	26/6 30	3700	1/7 37	Halden
Sælid, Jørgen	23/7 99	4/12 18	27/5 21	15/6 21	26/6 30	3700	1/7 37	Oslo
Davidsen, Erling	21/2 98	25/6 17	23/12 20	1/3 20	22/1 31	3700	1/7 37	Do.

1) Tidligere i jernbanens tjeneste 1/8 15—19/3 17.

Konduktorer (forts.)	Født	Antatt	Anciennitets- dato		Ansatt	Nuv. still.	Lønn	Fra	Adresse
Hansen, Sigurd Bertrand ....	20/10 96	13/5 17	1/1 20	30/6 19	1/5 34	3700	1/7 37	Oslo	
Hermansen, Kristian .....	30/10 96	10/7 18	4/10 21	1/2 20	1/5 34	3700	1/7 37	Do.	
Oppegaard, Ole Christian .....	6/3 93	12/6 19	23/4 22	15/6 21	1/5 34	3700	1/7 37	Do.	
Jolstad, Ottar Ebenhard .....	6/12 97	1/5 20	8/1 23	30/6 22	1/5 34	3700	1/7 37	Do.	
Gran, Sigurd Alfred J. ....	25/7 00	1/2 19	7/1 22	30/6 22	1/5 34	3700	1/7 37	Do.	
Sæther, Aleksander Leonhard ..	23/10 95	23/9 16	23/2 22	11/3 17	1/6 34	3700	1/7 37	Do.	
Gimming, Lars Kristian L. ...	16/11 92	25/11 19	1/10 22	15/6 21	1/6 34	3700	1/7 37	Sarpsborg	
Myhrer, Hans .....	17/4 95	21/9 16	22/2 22	13/4 18	1/9 34	3700	1/7 37	Oslo	
Andresen, Knut Reidar H. ...	10/2 00	16/4 17	26/5 22	1/11 18	1/9 34	3700	1/7 37	Do.	
Melbye, Johan .....	6/4 99	16/11 16	1/3 22	1/8 19	1/9 34	3700	1/7 37	Do.	
Samuelsen, Edgar Vilhelm ...	6/10 99	26/3 18	8/1 23	1/8 19	1/9 34	3700	1/7 37	Do.	
Henghs, Erling Asbjørn .....	15/2 00	15/2 18	23/6 23	15/1 20	1/9 34	3700	1/7 37	Do.	
Andersen, John .....	15/5 96	10/10 20	11/11 22	16/5 20	1/9 34	3700	1/7 37	Do.	
Johannessen, Karl Einar .....	12/6 91	22/5 17	23/8 22	15/6 21	1/9 34	3700	1/7 37	Sarpsborg	
Selmer, Leif .....	21/5 00	1/7 18	22/6 23	15/6 21	1/9 34	3700	1/7 37	Oslo	
Pettersen, Sverre Albert .....	4/2 00	2/9 18	8/8 23	15/1 20	1/12 34	3700	1/7 37	Do.	
Løkken, Fridtjov .....	14/12 98	9/9 19	24/7 22	1/9 34	1/12 34	3700	1/7 37	Do.	
Olsen, Ole .....	25/3 99	24/11 22	27/12 24	1/9 34	1/12 34	3500	1/7 37	Do.	
Larsen, Finn .....	21/11 01	11/3 19	7/12 23	1/9 34	1/12 34	3700	1/7 37	Do.	
Sjolie, Sigurd A. ....	21/12 96	21/7 13	21/6 21	1/2 18	1/1 35	3700	1/7 37	Ski	
Benum, Helge M. ....	29/7 95	30/8 20	7/8 25	30/6 22	1/3 35	3700	1/7 37	Oslo	
Foslie, Haakon .....	4/9 97	1/2 19	23/6 24	1/3 20	15/3 35	3700	1/7 37	Do.	
Karlsen, Hans .....	17/9 00	12/8 19	22/10 24	30/6 22	15/3 35	3700	1/7 37	Do.	
Lovnes, Karl Einar .....	28/3 93	1/5 17	18/3 23	21/6 24	15/3 35	3700	1/7 37	Do.	
Rønning, Trygve H. ....	3/6 96	4/11 19	18/1 25	1/2 20	16/5 35	3700	1/7 37	Do.	
Karlsen, Jakob .....	26/1 95	16/10 17	7/8 23	1/11 18	29/6 35	3700	1/7 37	Moss	
Pedersen, Harald Anker .....	31/7 00	1/7 18	10/2 24	1/3 20	29/6 35	3700	1/7 37	Oslo	
Oscarsen, Berger .....	17/9 99	7/9 20	20/7 25	21/6 24	29/6 35	3700	1/7 37	Do.	
Kavli, Halvard .....	11/5 99	15/2 19	—	1/4 20	1/11 35	3700	1/7 37	Fagernes	
Halvorsen, Alf .....	2/10 95	15/1 14	19/12 20	9/1 17	1/2 36	3700	1/7 37	Eidsvoll	
Dillingen, Thorbjørn Olaf ...	19/12 98	20/1 20	24/3 25	1/6 20	1/2 36	3700	1/7 37	Lillestrøm	
Andersen, Erling Kristofer ...	26/6 01	1/7 19	28/11 24	1/9 34	1/2 36	3700	1/7 37	Oslo	
Pettersen, Paul Dinus .....	10/9 01	1/12 16	23/3 24	1/9 34	1/2 36	3700	1/7 37	Lillestrøm	
Evensrud, Andreas .....	11/8 04	14/8 19	26/5 26	1/9 34	1/2 36	3500	1/7 37	Oslo	
Halvorsen, Wilhelm Alfred ...	20/11 97	3/2 17	20/4 23	27/2 18	15/5 36	3700	1/7 37	Do.	
Engen, Ingvald .....	6/4 99	20/11 19	22/4 25	1/2 20	15/5 36	3700	1/7 37	Do.	
Nikolaisen, Thomas Olaus ...	29/10 00	5/3 19	29/10 24	15/6 21	15/5 36	3700	1/7 37	Sarpsborg	
Mangset, Olav .....	3/4 99	21/8 20	25/6 25	21/6 24	15/5 36	3700	1/7 37	Do.	
Martinsen, Helge Ludvig ....	7/11 97	1/11 15	8/5 22	15/3 18	27/6 36	3700	1/7 37	Do.	
Martinsen, Andreas O. ....	23/12 98	18/1 18	10/2 24	15/1 20	27/6 36	3700	1/7 37	Gjøvik	
Jakobsen, Henry Johannes ...	6/3 01	1/7 18	5/6 24	30/6 22	27/6 36	3700	1/7 37	Kongsvinger	
Sorknes, Ole .....	25/3 97	14/10 19	13/3 25	24/6 31	27/6 36	3700	1/7 37	Oslo	
Ukkestad, Johan Gabriel ....	28/1 00	10/6 20	30/9 25	30/6 22	30/6 36	3700	1/7 37	Do.	
Ringen, Harald .....	29/10 99	5/10 20	3/12 25	30/6 22	30/6 36	3700	1/7 37	Do.	
Johansen, Agnar Ingolf .....	14/4 01	20/9 21	25/8 26	31/12 34	21/11 36	3700	1/1 38	Do.	
Aurdahl, Nils .....	8/10 03	10/9 20	5/11 25	20/6 35	21/11 36	3700	1/1 38	Do.	
Riegels, Johan Gustav .....	8/10 03	18/10 20	13/10 25	20/6 35	21/11 36	3700	1/1 38	Kongsvinger	
Hoel, Rolf Aleksander .....	21/2 05	15/5 23	11/3 28	30/6 34	26/4 37	3500	1/7 37	Oslo	
Johansen, Martin Ludolf									
Kristian Hasselberg .....	6/7 00	12/10 20	25/2 26	31/12 34	26/4 37	3700	1/2 37	Do.	
Kiil, Erling .....	18/12 97	6/9 21	2/8 26	31/12 34	26/4 37	3700	1/1 38	Do.	

<sup>1/2</sup> Permittert uten lønn i 2 år fra <sup>1/7</sup> 38.

**A.s Norsk Frø - Oslo**  
OSTERHAUSGATEN 29



Trenger De frø, redskap eller annet  
til HAGEN, henvend Dem til oss.  
Katalog sendes gratis.



Konduktører (forts.)	Født	Antatt	Anciennitets-		Ansatt		Nuv.	Lønn	Fra	Adresse
			dato				still.			
Nordaune, Arnt .....	31/1 01	24/9 21	5/11 26	31/12 34	26/1 37	3700	1/1 38	Otta		
Lundberg, Roar .....	28/7 04	9/1 23	14/12 27	31/12 34	26/1 37	3500	1/7 37	Do.		
Schaug, Kristian .....	6/2 04	13/6 19	9/1 26	20/6 35	26/1 37	3700	1/1 38	Lillestrøm		
Danielsen, Omar Emil .....	11/2 00	12/1 20	13/12 25	20/6 35	26/1 37	3700	1/7 37	Oslo		
Hofsmarken, Anton .....	4/10 04	1/6 20	14/9 26	20/6 35	26/1 35	3500	1/7 37	Gjovik		
Stenberg, Christian Selmer .....	22/2 04	23/9 20	19/4 26	20/6 35	26/1 37	3700	1/1 38	Oslo		
Kolsrud, Thomas Gabriel .....	3/12 00	16/6 22	27/2 27	20/6 35	26/1 37	3700	1/1 38	Do.		
Gundersen, Rolf Stanley .....	1/2 05	25/6 24	23/11 28	20/6 35	26/1 37	3500	1/7 37	Do.		
Carlsen, William August .....	17/2 98	6/7 15	30/6 22	1/11 18	3/9 37	3700	3/9 37	Kongsvinger		
Kjelsberg, Johannes .....	1/9 97	24/6 16	1/3 23	24/6 19	3/9 37	3700	16/9 37	Oslo		
Olsen, Ludvig .....	13/4 81	—	—	16/11 02	23/10 37	3700	1/7 37	Kongsvinger		
Ruud, Olav Kristian .....	1/6 95	27/9 16	6/5 23	12/12 17	23/10 37	3700	1/11 37	Oslo		
Svensden, Frithjof Fearnley ..	24/12 95	11/7 16	4/1 23	1/6 18	23/10 37	3700	1/7 37	Halden		
Trangsrud, Adolf .....	7/7 96	12/7 16	4/1 23	1/6 18	23/10 37	3700	1/11 37	Do.		
Langholen, Johan .....	19/5 97	2/10 17	4/3 24	30/6 19	23/10 37	3700	1/11 37	Do.		
Stryker, August Einar .....	20/11 98	2/11 19	7/9 25	30/6 22	23/10 37	3700	1/11 37	Ski		
Elgstøen, Ivar .....	29/1 04	25/9 22	29/11 27	20/6 35	23/10 37	3500	1/11 37	Oslo		
Lie, Carl Bernhard .....	18/6 05	24/2 27 <sup>1)</sup>	31/3 31	20/6 35	23/10 37	3300	1/11 37	Halden		
Jensen, Egil Arne .....	17/3 13	7/7 30	27/6 33	1/3 36	23/10 37	2900	1/11 37	Oslo		
Berg, Alf Einar Marius .....	18/12 07	26/5 31	18/2 34	1/3 36	23/10 37	2900	1/11 37	Mysen		
Tufte, Halvdan Kristofer .....	24/7 95	1/11 13	13/5 21	1/12 16	20/12 37	3700	1/7 37	Do.		
Habberstad, Helge .....	7/5 96	15/2 15	1/5 22	12/11 17	20/12 37	3700	1/1 38	Do.		
Nagel, Rolf .....	14/1 93	9/9 16	16/6 23	3/12 17	20/12 37	3700	1/1 38	Do.		
Kristoffersen, Ole Sigvart .....	11/5 93	9/9 17	29/3 24	1/2 19	20/12 37	3700	1/1 38	Kongsvinger		
Thorbjørnsen, Kristian Fredrik ..	29/1 99	15/11 17	9/5 24	1/3 20	20/12 37	3700	1/1 38	Sarpsborg		
Olsen, Peter Omar .....	17/3 01	4/1 19	7/6 25	13/6 21	20/12 37	3700	1/1 38	Do.		
Gulliksen, Sverre .....	16/5 02	6/10 17	14/6 25	3/10 25	20/12 37	3700	1/1 38	Do.		
Jensen, Frithjof .....	28/2 05	5/7 19	19/8 27	20/6 35	20/12 37	3500	1/1 38	Eina		
Togard, Paul Bartman .....	3/9 05	30/8 20	2/12 27	1/3 36	20/12 37	3500	1/1 38	Oslo		
Moberg, Sigurd Oskar .....	13/7 01	26/5 19	22/7 25	30/6 22	1/5 38	3700	1/5 38	Mysen		
Karlsen, Johan Waldemar .....	18/8 00	10/6 19	30/8 25	30/6 22	1/5 38	3700	1/5 38	Ski		
Sjøli, Olaf .....	27/7 01	11/6 19	26/7 25	30/6 22	1/5 38	3700	1/5 38	Lillestrøm		
Oistad, Georg Bjarne .....	16/11 01	24/2 20	8/1 26	30/6 25	1/5 38	3700	1/5 38	Do.		
Løvstad, Birger Olav .....	10/8 03	2/2 20	30/5 26	20/6 35	1/5 38	3700	1/5 38	Do.		
Svensden, Oskar Bjarne .....	26/8 03	8/11 20	16/8 26	20/6 35	1/5 38	3700	1/5 38	Do.		
Uggerud, Kolbjørn .....	18/3 01	14/2 35	30/1 37	26/6 37	1/5 38	2700	1/5 38	Do.		
Haraldsen, Einar .....	21/6 09	6/2 36	22/1 38	26/6 37	1/5 38	2700	1/5 38	Ski		
Furulund, Alfons Hagbarth .....	7/6 96	25/9 16	19/8 23	10/12 17	5/6 38	3700	5/6 38	Lillestrøm		
Marthinsen, Johan Marcus .....	20/12 01	15/6 19	12/9 25	30/6 22	5/6 38	3700	5/6 38	Ski		
Hansen, Kristian Fredrik .....	6/12 03	17/2 19	20/9 26	26/6 37	5/6 38	3700	5/6 38	Do.		
Garset, Christian Georg										
Normann .....	23/11 03	1/11 19	9/10 26	26/6 37	5/6 38	3700	5/6 38	Honefoss		
Aasheim, Gunnar .....	14/1 04	6/3 36	18/1 38	26/6 37	31/10 38	2700	1/11 38	Lillestrøm		

## Konduktøraspiranter (stasjonsbetjente).

Furuholmen, Einar .....	22/4 98	4/10 15	—	2/3 18	2/3 18	3650	1/7 37	Oslo
Gjesbach, Jens Henrik .....	26/11 00	13/9 19	—	1/1 36	1/1 36	3450	1/7 37	Lillestrøm
Bakker, Erling Karsten .....	4/12 04	7/5 34	—	1/5 37	1/5 37	2450	1/5 37	Oslo
Myhre, Monrad .....	7/2 11	3/5 34	—	26/6 37	26/6 37	2450	26/6 37	Lillestrøm
Dokken, Trygve .....	8/1 08	12/1 35	—	26/6 37	26/6 37	2450	26/6 37	Oslo
Myhre, Arthur Carsten .....	30/10 09	3/9 35	—	26/6 37	26/6 37	2450	26/6 37	Gjovik
Haugan, Herman Johannes ..	6/12 08	17/2 36	—	26/6 37	26/6 37	2450	26/6 37	Oslo
Paulsbo, Asbjørn Olaf .....	28/11 13	24/2 36	—	26/6 37	26/6 37	2450	7/9 37	Sarpsborg
Hansen, Arne Birger .....	15/5 08	26/2 36	—	26/6 37	26/6 37	2450	26/6 37	Oslo
Sæves, Haakon Asbjørn .....	19/11 07	28/3 36	—	26/6 37	26/6 37	2450	26/6 37	Sarpsborg
Schouwerøe, Kristen Aleksander ..	5/12 07	4/5 36	—	26/6 37	26/6 37	2450	26/6 37	Lillestrøm
Værnes, Peder Christoffer .....	25/2 12	4/5 36	—	26/6 37	26/6 37	2450	26/6 37	Oslo
Martinsen, Harald Martin .....	20/12 12	4/5 36	—	26/6 37	26/6 37	2450	26/6 37	Do.
Nesmoen, Einar Alfred .....	1/3 13	4/5 36	—	26/6 37	26/6 37	2450	26/6 37	Do.

1) Tidligere i jernbanens tjeneste 23/1 20—1/1 26.

# Skoreparasjoner utføres på dagen

Nytt skotøi etter mål til fabrikkpriser, samt tøfler.

**OBS.! Vanntette beksømstøvler.**

**Alt i ortopedisk arbeide utføres.**

Rimelige priser! Solid håndverksmessig arbeide garanteres!

**Skomakermester H. M. RØBERG**

Ring telefon 31601 ● Henter ● Bringer

Oslo.

Husk adr. Butikkhallen  
Storgt. 10<sup>A</sup>

U N D E R E T A S J E N

## Hvorfor vente når De nu kan få billig tannsett?

Hel over- eller undermunn i kautsjukk fra kr. 35.00

Siste nyhet i porselensplater . . . . . » 75.00

Reparasjoner leveres på få timer fra . . » 4.00

---

1. klasses materiell. — Garantert arbeide. — Mange års erfaring.

---

Gullkroner og plomber påsettes gebisset.

Spesialitet: **Naturtro tannopstilling.**

## TANNTEKNISK INSTITUTT

Inneh.: **Augen Johannessen.** Kjøbenhavnsgt. 14, opg. E (Hj. av Dælenenggt.)

Telefon: 70 172. Kontortid: 9—8, lørdager: 9—5. Telefon: 70 172.

OBS.! Benytt buss nr. 20 eller 21 og trikk OBS.!  
nr. 17. Stopper utenfor døren. nr. 17.

Konduktoraspiranter (forts.)	Født	Antatt	Anciennitets-		Nuv. still.	Lønn	Fra	Adresse
			dato	Ansatt				
Solbakken, Konrad Gumerius ..	1/2 14	4/5 36	—	26/6 37	26/6 37	2450	26/6 37	Gjøvik
Nandrup, Oskar Fridtjov .....	25/12 10	5/5 36	—	26/6 37	26/6 37	2450	26/6 37	Sarpsborg
Berger, Gunnar Kristian .....	23/8 12	5/5 36	—	26/6 37	26/6 37	2450	26/6 37	Lillestrøm
Henriksborg, Karsten .....	10/7 13	5/5 36	—	26/6 37	26/6 37	2450	26/6 37	Oslo
Altenborn, Guttorm Kristoffer ..	31/5 14	5/5 36	—	26/6 37	26/6 37	2450	26/6 37	Lillestrøm
Lunde, Arnstein .....	22/5 10	6/5 36	—	26/6 37	26/6 37	2450	26/6 37	Sarpsborg
Lilledahl, Ole Kristian .....	2/1 11	6/5 36	—	26/6 37	26/6 37	2450	8/9 37	Lillestrøm
Sørensen, Sigurd Edvard .....	4/2 11	6/5 36	—	26/6 37	26/6 37	2450	26/6 37	Sarpsborg
Oby, Arne .....	7/6 13	6/5 36	—	26/6 37	26/6 37	2450	7/9 37	Lillestrøm
Ringnes, Otto Kasper .....	28/11 14	6/5 36	—	26/6 37	26/6 37	2450	26/6 37	Do.
Fogth, Odd Viggo .....	7/5 15	6/5 36	—	26/6 37	26/6 37	2450	3/9 37	Oslo
Amundsen, Arne Sindre .....	12/11 15	6/5 36	—	26/6 37	26/6 37	2450	26/6 37	Lillestrøm
Uhlen, Rolf Alfred .....	14/2 10	11/5 36	—	9/3 38	9/3 38	2450	9/3 38	Oslo
Johannessen, Arne Torleiv .....	23/2 10	11/5 36	—	9/3 38	9/3 38	2450	9/3 38	Lillestrøm
Grosberg, Alf .....	9/10 12	11/5 36	—	9/3 38	9/3 38	2450	9/3 38	Kongsvinger
Roe, Ottar .....	15/10 12	11/5 36	—	9/3 38	9/3 38	2450	9/3 38	Gjøvik
Pedersen, Sven Edvin .....	6/11 09	18/5 36	—	9/3 38	9/3 38	2450	9/3 38	Eina
Svendsen, Arne Rudolf .....	13/5 12	18/5 36	—	9/3 38	9/3 38	2450	9/3 38	Lillestrøm
Bønsnæs, Hans Alfsen .....	14/12 09	26/5 36	—	9/3 38	9/3 38	2450	9/3 38	Do.
Berg, Ottar .....	9/1 12	29/5 36	—	9/3 38	9/3 38	2450	9/3 38	Oslo
Gundrosen, Asbjørn .....	3/10 13	2/6 36	—	9/3 38	9/3 38	2450	9/3 38	Lillestrøm
Pettersen, Anton Arne .....	28/1 14	2/6 36	—	24/6 38	24/6 38	2450	1/7 38	Oslo

Lokomotivkontrollører.	Født	Antatt	Anciennitets-	Ansatt	Lønn	Fra	Adresse	
								dato
Paulsen, Ole David .....	25/1 78	—	—	29/3 99	1/6 20	5850	1/7 37	Do.
Askim, Edvard Eriksen .....	21/5 80	21/4 99	—	1/10 00	1/6 20	5850	1/7 37	Do.
Winther, Harald .....	8/10 95	26/8 13	—	20/10 17	28/2 34	5400	1/7 37	Do.

Lokomotivførere.	Født	Antatt	Anciennitets-	Ansatt	Lønn	Fra	Adresse	
								dato
Engebreetsen, Sigvart .....	9/7 74	3/2 90	—	1/4 90	21/2 00	4950	1/7 37	Do.
Kristoffersen, Gothard .....	31/10 74	10/2 90	—	1/4 90	21/2 00	4950	1/7 37	Do.
Andersen, Thorleif .....	20/2 82	1/5 02	—	6/7 04	14/10 07	4950	1/7 37	Dokka
Mortensen, Olaf .....	16/1 77	4/6 91	—	1/9 91	1/10 08	4950	1/7 37	Oslo
Pedersen, Johan Wilhelm .....	3/6 77	6/6 92	—	8/6 92	4/11 09	4950	1/7 37	Do.
Rønsen, Ole G. .....	23/12 74	3/6 92	—	16/7 92	1/10 10	4950	1/7 37	Do.
Svensen, Phillip Antoni .....	2/2 79	1/3 95	—	1/7 96	15/6 11	4950	1/7 37	Lillestrøm
Nielsen, Christian Waldemar ..	9/11 75	23/2 94	—	22/5 95	1/7 11	4950	1/7 37	Sarpsborg
Olsen, Johan Bernhard .....	8/11 78	10/6 95	—	30/11 96	23/8 11	4950	1/7 37	Ski
Hansen, Einar .....	7/5 78	2/8 95	—	1/7 96	10/2 12	4950	1/7 37	Oslo
Johnsen, Emil Adolf .....	11/3 78	5/9 95	—	1/7 96	15/2 12	4950	1/7 37	Do.
Olsen, Olaf .....	1/12 79	6/2 96	—	29/12 97	20/2 12	4950	1/7 37	Do.
Andersen, Oluf Andreas .....	1/7 78	26/4 94	—	31/10 96	22/3 12	4950	1/7 37	Moss
Johannessen, Rudolf .....	2/10 78	14/5 96	—	29/3 97	12/6 12	4950	1/7 37	Do.
Skotterud, Frantz Viktor .....	8/6 79	15/5 95	—	29/3 97	1/7 12	4950	1/7 37	Do.
Strengelsrud, Carl August .....	22/6 74	22/6 96	—	22/4 97	3/7 12	4950	1/7 37	Kongsvinger
Kjuus, Ragnv. Mark. Hansen ..	5/12 77	25/11 94	—	22/5 97	3/7 12	4950	1/7 37	Oslo
Hellerud, Harald .....	28/5 81	4/5 97	—	29/12 97	20/2 13	4950	1/7 37	Do.
Kristiansen, Kristian Hilmar ..	20/12 77	6/5 97	—	29/12 97	1/3 13	4950	1/7 37	Do.
Larsen, Viktor Emanuel .....	19/12 76	3/5 97	—	25/4 99	3/6 13	4950	1/7 37	Do.
Moe, Oscar Emanuel .....	28/9 81	1/5 98	—	30/7 00	1/7 13	4950	1/7 37	Lillestrøm
Høyendahl, Ragnvald .....	17/6 80	24/8 96	—	28/9 97	16/7 13	4950	1/7 37	Oslo
Eng, Mads Anton Larsen .....	15/3 80	4/8 96	—	27/10 97	16/7 13	4950	1/7 37	Do.
Andersen, Christian .....	18/12 78	1/7 96	—	29/3 99	16/7 13	4950	1/7 37	Do.
Pedersen, Rudolf .....	27/5 79	5/3 97	—	28/3 98	19/11 13	4950	1/7 37	Halden
Ruud, Kristian A. .....	10/2 80	13/6 97	—	29/12 97	2/3 14	4950	1/7 37	Oslo
Christensen, Alfred .....	5/3 79	14/6 97	—	29/12 97	3/3 14	4950	1/7 37	Do.
Bakker, Carl .....	8/5 77	20/9 97	—	29/6 98	5/3 14	4950	1/7 37	Lillestrøm
Kristiansen, Johan Fredrik ..	18/12 79	18/12 97	—	30/7 00	27/5 14	4950	1/7 37	Ski
Næss, Peder Martinus .....	19/12 81	9/7 96	—	1/11 98	30/6 15	4950	1/7 37	Oslo
Svendsen, Johan Sigurd .....	11/11 81	19/11 97	—	28/7 99	30/6 15	4950	1/7 37	Sarpsborg

Lokomotivførere (forts.)	Født	Antatt	Antatt aspirant	Ansatt	Nuv. still.	Lønn	Fra	Adresse
Gundersen, Olaf Marinius . . . . .	16/3 79	16/1 98	—	30/7 00	1/9 15	4950	1/2	37 Halden
Pedersen, Einar Peder Martinius . . . . .	4/6 80	20/6 98	—	1/10 00	1/11 15	4950	1/2	37 Ski
Strom, Otto Fredrik . . . . .	11/8 81	11/1 98	—	28/12 98	8/1 16	4950	1/2	37 Oslo
Grønbaek, Karl Ingvald M. . . . .	2/1 79	17/1 98	—	28/12 98	9/1 16	4950	1/2	37 Do.
Serby, Julius J. . . . .	16/12 79	4/2 98	—	28/12 98	11/1 16	4950	1/2	37 Do.
Borseth, Kristian Trygve . . . . .	14/11 80	13/6 97	—	18/11 15 <sup>1)</sup>	12/1 16	4950	1/2	37 Do.
Erlandsen, Erland . . . . .	13/12 80	12/4 98	—	28/12 98	13/1 16	4950	1/2	37 Lillestrom
Øiseth, Sigurd Trygve . . . . .	12/7 82	5/5 98	—	28/12 98	15/1 16	4950	1/2	37 Oslo
Magnor, Harald Ingvald H. . . . .	30/7 81	8/3 98	—	1/10 00	1/4 16	4950	1/2	37 Mysen
Engebreetsen, Trygve Hamilton . . . . .	13/10 81	12/7 97	—	30/10 00	1/5 16	4950	1/2	37 Oslo
Lunde, Svend Sivertsen . . . . .	27/11 81	4/5 99	—	28/2 01	3/7 16	4950	1/2	37 Sarpsborg
Svendsen, Karl August . . . . .	14/10 84	4/7 00	—	28/2 01	1/7 16	4950	1/2	37 Ski
Brastad, Svend Jensen . . . . .	31/12 77	26/6 99	—	25/6 01	3/7 16	4950	1/2	37 Do.
Hodt, Christian Marthinus . . . . .	15/3 81	27/4 99	—	25/6 01	1/7 16	4950	1/2	37 Oslo
Skjolden, Hans O. . . . .	1/12 79	10/5 00	—	30/9 01	1/7 16	4950	1/2	37 Honefoss
Bingen, Hjalmar Leonard . . . . .	11/7 80	14/5 98	—	25/5 00	11/8 16	4950	1/2	37 Oslo
Johnsrud, Johan Olsen . . . . .	2/9 79	21/3 00	—	28/2 01	11/8 16	4950	1/2	37 Lillestrom
Arnesen, Arne Olaf . . . . .	9/2 80	14/1 99	—	30/3 01	11/8 16	4950	1/2	37 Kongsvinger
Bettum, Hans Andersen . . . . .	16/3 80	25/4 99	—	25/6 01	11/8 16	4950	1/2	37 Honefoss
Walstad, Anders Chr. . . . .	11/9 80	9/4 99	—	25/6 01	11/10 16	4950	1/2	37 Sarpsborg
Halvorsen, Harald Johan . . . . .	5/12 78	31/12 00	—	31/5 02	13/4 17	4950	1/2	37 Jaren
Foss, Bengt Asbjorn . . . . .	29/11 82	9/5 98	—	28/12 98	16/5 17	4950	1/2	37 Eidsvoll
Wangen, Johan E. . . . .	23/6 82	29/11 97	—	29/6 98	19/5 17	4950	1/2	37 Lillestrom
Martinsen, Harald . . . . .	30/7 82	24/10 98	—	28/6 99	20/5 17	4950	1/2	37 Oslo
Henriksen, Henrik Emil . . . . .	13/1 82	3/1 99	—	28/6 99	21/5 17	4950	1/2	37 Lillestrom
Jakobsen, Karl Ludvig . . . . .	20/8 80	6/2 99	—	28/6 99	22/5 17	4950	1/2	37 Do.
Bunæs, Hans . . . . .	8/10 82	12/5 99	—	27/12 99	23/5 17	4950	1/2	37 Do.
Skullerud, John Oskar Wilhelm . . . . .	3/5 82	21/7 99	—	27/6 00	24/5 17	4950	1/2	37 Oslo
Hansen, Helmer Paul . . . . .	31/5 81	18/7 99	—	28/2 01	1/7 17	4950	1/2	37 Sarpsborg
Lund, Anton Laurits S. . . . .	6/8 81	18/4 99	—	30/3 01	1/7 17	4950	1/2	37 Kongsvinger
Jensen, Johan Henrik . . . . .	16/11 82	5/4 99	—	31/10 01	1/7 17	4950	1/2	37 Oslo
Aune, Ole Lauritz . . . . .	6/10 83	24/12 00	—	28/2 03	1/7 17	4950	1/2	37 Honefoss
Neergaard, Ole . . . . .	24/5 83	8/8 00	—	1/8 02	28/11 17	4950	1/9	37 Halden
Hansen, Haakon Marius . . . . .	12/7 84	18/7 01	—	1/9 02	28/11 17	4950	1/2	37 Oslo
Olsen, Peter Olaf . . . . .	15/10 83	29/3 01	—	28/2 03	28/11 17	4950	1/2	37 Do.
Johannessen, Syver . . . . .	7/12 84	4/3 01	—	28/2 03	28/11 17	4950	1/2	37 Moss
Lund, Robert Daniel . . . . .	13/3 84	8/7 02	—	1/11 05	28/11 17	4950	1/2	37 Oslo
Bohn, Olaf Martinius . . . . .	13/5 86	10/5 01	—	30/3 05	28/11 17	4950	1/2	37 Mysen
Arnesen, Helge . . . . .	20/4 84	3/4 02	—	15/5 05	28/11 17	4950	1/2	37 Oslo
Berg, Einar Olaf . . . . .	26/7 85	16/2 02	—	15/5 05	28/11 17	4950	1/2	37 Kongsvinger
Andersen, Jørgen Marius . . . . .	20/2 86	8/5 02	—	19/9 05	28/11 17	4950	1/2	37 Sarpsborg
Lunde, Olaf Sivertsen . . . . .	29/8 84	23/4 02	—	1/11 05	28/11 17	4950	1/2	37 Gjøvik
Stokstad, Thor Hilmar . . . . .	5/2 85	9/6 02	—	1/11 05	28/11 17	4950	1/2	37 Oslo
Gudim, Lars . . . . .	1/12 84	30/3 03	—	30/6 06	28/11 17	4950	1/2	37 Do.
Bakke, Arthur Olaf . . . . .	27/6 84	6/1 02	—	31/8 07	28/11 17	4950	1/2	37 Do.
Gundersen, Aksel Emil . . . . .	1/1 81	14/1 02	—	29/12 07	28/11 17	4950	1/2	37 Ski
Myhre, Anders Olaussen . . . . .	13/12 82	25/5 02	—	25/12 07	28/11 17	4950	1/2	37 Oslo
Andresen, Herman Anton . . . . .	17/2 82	20/2 00	—	27/6 00	16/3 18	4950	1/2	37 Do.
Schouwerøe, Ole Christen . . . . .	30/8 83	4/4 99	—	27/12 99	17/3 18	4950	1/2	37 Do.
Oppegaard, Karl Olaf H. . . . .	24/9 82	17/4 00	—	26/12 00	18/3 18	4950	1/2	37 Do.
Aarsrud, Hans . . . . .	23/4 83	6/7 00	—	26/6 01	19/3 18	4950	1/2	37 Do.

<sup>1)</sup> Tidligere i jernbanens tjeneste 13/6 97—24/8 04.

**Dører, vinduer, trapper, butikk- og kjøkkeninnredninger m. m.**

**KONNERUD  
TKEVAREFABRIKK**

Skoger L.p. Drammen. Telefon 62.

Oslokontor, Kirkegt. 3. 6. etasje, Telefon 11807.

<i>Lokomotivførere (forts.)</i>	Født	Antatt	Antatt aspirant	Ansatt	Nuv. still.	Lønn	Fra	Adresse
Gulbrandsen, Axel .....	28/4 85	11/6 01	—	22/1 02	2/7 18	4950	1/7 37	Oslo
Pettersen, Carl Adolf .....	31/5 84	25/6 01	—	22/1 02	3/7 18	4950	1/7 37	Do.
Nyrud, Erik .....	2/1 85	14/5 02	—	20/1 04	7/7 18	4950	1/7 37	Do.
Christiansen, Lars .....	20/2 87	7/6 02	—	1/3 05	3/7 18	4950	1/7 37	Do.
Frantzen, Oskar G. ....	3/9 86	21/6 02	—	1/2 05	6/7 18	4950	1/7 37	Do.
Hvamstad, Oskar Martinus ..	19/2 84	9/12 02	—	19/3 06	11/7 18	4950	1/7 37	Do.
Edwardsen, Olaus .....	20/9 84	31/3 03	—	17/4 06	11/7 18	4950	1/7 37	Halden
Svingen, Karl Martin Akselsen	6/7 85	17/6 03	—	31/8 07	11/7 18	4950	1/7 37	Oslo
Gundersen, Gustav Adolf ....	7/7 82	20/7 03	—	25/12 07	11/7 18	4950	1/7 37	Do.
Olsen, Karl Oskar .....	1/9 87	1/5 05	—	31/8 07	20/11 18	4950	1/7 37	Ski
Iversen, Jørgen .....	2/8 81	11/7 04	—	25/12 07	29/1 19	4950	1/7 37	Oslo
Melberg, Hans J. ....	2/12 87	5/5 06	—	23/10 07	28/6 19	4950	1/7 37	Lillestrøm
Nilsen, Gustav Holter .....	28/3 88	15/6 03	—	30/7 06	14/8 19	4950	1/7 37	Oslo
Arnesen, Johan Adolf .....	7/3 83	23/6 03	—	31/8 07	14/8 19	4950	1/7 37	Lillestrøm
Wilberg, Magnus Kristiansen .	3/9 86	8/8 05	—	31/8 07	14/8 19	4950	1/7 37	Gjøvik
Andresen, Aimar Melanchton .	19/9 86	21/7 05	—	31/8 07	14/8 19	4950	1/7 37	Moss
Bingen, Sigvald Pettersen ....	26/9 86	19/7 05	—	21/8 07	14/8 19	4950	1/7 37	Lillestrøm
Westby, Aksel Edvard Olsen .	19/9 86	23/2 06	—	4/8 08	14/8 19	4950	1/7 37	Mysen
Mathiesen, Carl Einar .....	28/4 88	28/2 06	—	4/8 08	14/8 19	4950	1/7 37	Moss
Næss, Josef .....	19/10 90	25/2 06	—	10/12 08	11/6 19	4950	1/7 37	Oslo
Andersen, Oscar Rudolf .....	2/10 87	18/6 06	—	23/8 09	6/11 19	4950	1/7 37	Sarpsborg
Holst, Johan Marius S. I. ....	2/9 88	15/7 06	—	1/12 10	6/11 19	4950	1/7 37	Kongsvinger
Johansen, Bore .....	14/5 81	25/5 04	—	1/7 05	1/1 20	4950	1/7 37	Dokka
Baanerud, Arne Olsen .....	12/9 77	16/6 02	—	11/7 04	27/5 20	4950	1/7 37	Kongsvinger
Gulbrandsen, Josef .....	4/5 91	1/5 07	—	1/5 10	27/5 20	4950	1/7 37	Do.
Narvestad, Sverre Kristoffer ..	7/2 90	26/6 06	—	1/3 08	27/5 20	4950	1/7 37	Oslo
Braaten, Karl Olaf .....	18/8 87	11/2 07	—	1/2 08	27/5 20	4950	1/7 37	Ski
Hjermstad, Johan Olsen .....	20/6 88	17/5 07	—	15/7 08	27/5 20	4950	1/7 37	Oslo
Sandbækken, Olaf .....	25/12 88	29/7 07	—	30/7 08	27/5 20	4950	1/7 37	Lillestrøm
Halvorsen, Arnt Thoralf .....	22/10 89	8/8 07	—	9/8 08	27/5 20	4950	1/7 37	Oslo
Simensen, Nils .....	1/12 87	24/7 07	—	25/12 09	27/5 20	4950	1/7 37	Skreia
Hansen, Georg Alexander ....	19/7 88	15/5 07	—	25/12 09	27/5 20	4950	1/7 37	Oslo
Tangene, Erik Andersen .....	25/8 87	27/5 07	—	25/12 09	27/5 20	4950	1/7 37	Do.
Ihlebak, Arnt Johan .....	23/8 89	20/1 08	—	1/6 10	27/5 20	4950	1/7 37	Do.
Halvorsen, Sverre .....	28/12 90	12/5 07	—	2/5 10	27/5 20	4950	1/7 37	Do.
Brekke, Bjarne Peter A. ....	21/11 90	25/6 07	—	1/12 10	27/5 20	4950	1/7 37	Do.
Rørvik, Ole Kristian .....	9/1 90	1/6 08	—	25/4 11	27/5 20	4950	1/7 37	Lillestrøm
Petor, Henrik .....	26/12 88	26/6 06	—	30/12 11	27/5 20	4950	1/7 37	Oslo
Riegels, Harald Andreas ....	1/4 90	20/8 06	—	1/7 12	27/5 20	4950	1/7 37	Kongsvinger
Moe, Halfdan .....	14/11 89	25/1 10	—	26/7 12	27/5 20	4950	1/7 37	Ski
Evensen, Arthur Emanuel ....	19/3 89	30/5 10	30/5 10	5/5 13	27/5 20	4950	1/7 37	Halden
Johansen, Olaf Torenus .....	21/9 90	26/2 07	4/6 10	5/5 13	27/5 20	4950	1/7 37	Oslo
Skyttesæter, Jens Karlsen ...	15/3 91	8/6 10	—	25/6 13	27/5 20	4950	1/7 37	Lillestrøm
Johannessen, Edv. Martinus ..	4/5 89	17/10 10	17/10 10	1/7 13	27/5 20	4950	1/7 37	Oslo
Mjærnes, Anders .....	30/3 90	4/6 10	4/6 10	1/7 13	27/5 20	4950	1/7 37	Skreia
Eriksen, Erling Skjalg .....	4/1 91	29/3 10	29/3 10	1/7 13	27/5 20	4950	1/7 37	Oslo
Johansen, Kristian Ad. ....	18/5 91	11/5 08	15/5 10	1/7 13	27/5 20	4950	1/7 37	Do.
Skullerud, Karl Otto Johannes	21/6 91	29/8 10	—	1/7 13	27/5 20	4950	1/7 37	Do.
Olufsen, John .....	24/7 91	13/9 10	13/9 10	1/7 13	27/5 20	4950	1/7 37	Gjøvik
Dahl, Aksel Henrik .....	6/4 92	24/11 08	26/9 10	1/7 13	27/5 20	4950	1/7 37	Oslo
Martinsen, Petter Fredrik ....	24/3 89	25/10 10	25/10 10	1/8 13	27/5 20	4950	1/7 37	Sarpsborg
Mohagen, Hans .....	5/5 91	7/2 11	7/2 11	1/8 13	27/5 20	4950	1/7 37	Jaren
Næss, Einar .....	10/5 91	19/5 11	19/5 11	1/8 13	27/5 20	4950	1/7 37	Oslo

## HANS KITTELSEN

Damstredet 10, Oslo • Telefon 16 628  
Telegr.adr. „Patentmetall“ • Etabl. 1892

„Kittelsens Patentmetall“ (Lagermetall)

Lokomotivførere (forts.)	Født	Antatt	Antatt aspirant	Ansatt	Nuv. still.	Lønn	Fra	Adresse
Johansen, Johan .....	2/6 89	1/4 09	1/2 11	1/9 13	27/5 20	4950	1/7 37	Oslo
Lund, Einar Gustavsen .....	13/7 91	1/4 12	1/4 12	1/11 13	27/5 20	4950	1/7 37	Kongsvinger
Smedstad, Morten Einar .....	7/9 91	1/4 12	—	1/11 13	27/5 20	4950	1/7 37	Do.
Langjord, Henrik Alfred .....	13/11 91	25/11 11	25/11 11	1/11 13	27/5 20	4950	1/7 37	Oslo
Andersen, Viktor Hugo .....	19/6 86	26/9 10	—	20/6 14	27/5 20	4950	1/7 37	Do.
Granaas, Olaf Arnold .....	3/5 93	16/5 11	—	1/7 14	27/5 20	4950	1/7 37	Lillestrøm
Halvorsen, Halfdan .....	19/3 91	1/6 07	—	4/5 10	28/5 20	4950	1/7 37	Oslo
Larsen, Eilert .....	7/5 91	16/6 07	—	5/5 10	28/5 20	4950	1/7 37	Do.
Thoresen, Eugén .....	1/5 91	13/6 07	—	6/5 10	28/5 20	4950	1/7 37	Do.
Haagens, Ludvig .....	22/4 91	12/1 08	—	8/5 10	28/5 20	4950	1/7 37	Eidsvoll
Hansen, Alf Edmund .....	14/12 91	3/7 08	—	11/5 10	28/5 20	4950	1/7 37	Lillestrøm
Narvestad, Herman .....	11/3 92	3/7 08	—	12/5 10	28/5 20	4950	1/7 37	Do.
Sveen, August .....	25/7 91	5/5 09	—	1/7 14	17/2 21	4950	1/7 37	Oslo
Sagsveen, Mikael .....	27/11 75	—	—	1/10 05	1/10 22	4950	1/7 37	Fagernes
Simonsen, Einar Olaf .....	29/3 89	18/5 10	—	1/7 13	6/13 23	4950	1/7 37	Oslo
Sørensen, Ole Sigurd .....	22/12 83	1/11 09	—	1/7 14	6/12 23	4950	1/7 37	Lillestrøm
Sørensen, Morten Alfred .....	25/2 88	25/12 09	—	27/6 15	6/12 23	4950	1/7 37	Do.
Hedemann, Johan R. ....	15/3 89	1/5 10	1/6 11	1/7 17	6/12 23	4950	1/7 37	Oslo
Fagerberg, Arne Nikolai .....	27/2 91	27/10 10	27/10 10	1/8 13	31/5 28	4950	1/7 37	Halden
Olsen, Johan Kristian .....	10/5 92	18/5 11	18/5 11	25/6 14	31/5 28	4950	1/7 37	Oslo
Aavik, Olav J. ....	2/7 92	17/10 10	—	1/7 14	31/5 28	4950	1/7 37	Kongsvinger
Eide, Rolf Gunnerus .....	17/10 92	10/2 11	—	1/7 14	31/5 28	4950	1/7 37	Sarpsborg
Rosmæl, Edvard .....	10/1 92	27/2 11	27/2 11	1/7 14	31/5 28	4950	1/7 37	Oslo
Schjølberg, Harald .....	20/3 93	22/2 11	—	1/7 14	31/5 28	4950	1/7 37	Do.
Sandaker, Jørgen S. ....	29/7 91	6/6 10	6/6 10	18/7 16	31/5 28	4950	1/7 37	Lillestrøm
Hernæs, Hans Nikolai .....	6/11 95	27/5 12	—	1/8 16	23/1 29	4950	1/7 37	Oslo
Huseby, Johan Hagbart E. ...	20/4 92	20/5 11	20/5 11	25/6 15	3/4 29	4950	1/7 37	Sarpsborg
Stadheim, Knut .....	10/1 91	28/7 11	28/7 11	25/6 14	5/3 30	4950	1/7 37	Oslo
Bjorge, Erik .....	3/5 93	12/8 11	12/8 11	1/7 14	5/3 30	4950	1/7 37	Do.
Mathisen, Ernst Mathis .....	22/11 93	8/5 11	22/11 11	13/6 15	5/3 30	4950	1/7 37	Do.
Berge, Peter P. ....	21/7 90	15/9 11	—	1/7 16	5/3 30	4950	1/7 37	Lillestrøm
Garmager, Magnus Johan .....	21/4 93	18/9 11	18/9 11	1/7 16	5/3 30	4950	1/7 37	Oslo
Andreassen, Oskar .....	12/1 89	14/7 10	1/10 11	31/10 11	28/5 30	4950	1/7 37	Kongsvinger
Pettersen, Jørgen Andreas .....	10/4 92	19/2 12	—	25/6 14	28/5 30	4950	1/7 37	Halden
Haukland, Peder .....	20/3 94	4/7 11	20/3 12	12/7 16	28/5 30	4950	1/7 37	Oslo
Johansen, Jens .....	8/3 92	21/9 09	25/1 12	10/8 17	28/5 30	4950	1/7 37	Do.
Bentzen, Olaf Johan .....	27/9 93	1/4 12	—	15/11 15	24/6 31	4950	3/8 37	Lillestrøm
Tangerud, Karl Adelsten .....	20/7 90	19/4 12	19/4 12	15/6 15	25/2 34	4950	1/1 38	Gjøvik
Evensen, Henry Karl Martin .....	8/12 93	6/5 12	6/5 12	1/8 15	28/2 34	4950	1/1 38	Moss
Solberg, Martin E. ....	3/9 89	20/6 12	20/6 12	1/7 17	28/2 34	4950	1/1 38	Lillestrøm
Brendmoe, Edvard Harder J. ...	17/9 92	16/6 12	—	15/3 18	28/2 34	4950	1/1 38	Oslo
Bengtson, Georg Thure Wilh. ...	5/4 94	6/8 12	—	15/3 18	28/2 34	4950	1/1 38	Lillestrøm
Narvestad, Thorleif .....	18/7 94	29/3 12	—	18/7 15	14/3 34	4950	1/1 38	Oslo
Austad, Thorbjørn Marius .....	27/3 93	4/7 12	—	1/2 16	14/3 34	4950	1/1 38	Do.
Karlson, Karl August .....	26/9 91	13/5 12	13/5 12	1/8 15	6/6 34	4950	1/1 38	Lillestrøm
Eliassen, Alf .....	4/6 94	18/4 12	18/4 12	1/8 15	6/6 34	4950	1/1 38	Ski
Schonhowd, Peder .....	24/8 94	22/5 12	22/5 12	24/8 15	6/6 34	4950	1/1 38	Sarpsborg
Thorgersen, Thor Karl .....	1/6 93	2/6 12	2/6 12	15/6 16	6/6 34	4950	1/1 38	Lillestrøm
Andresen, Olaf Hilmar .....	28/8 94	2/9 12	—	15/5 16	6/6 34	4950	1/1 38	Oslo
Olsen, Gustav Adolf .....	13/2 92	9/3 12	1/11 12	1/8 16	12/9 34	4500	1/7 37	Halden
Lund, Ingvald .....	20/2 95	18/11 12	20/2 13	20/2 16	22/10 34	4500	1/7 37	Oslo
Berg, Sigurd .....	19/4 95	11/9 11	11/9 11	3/6 16	6/2 35	4500	1/7 37	Do.
Berg, Trygve .....	6/5 95	13/5 13	13/5 13	1/8 16	10/4 35	4500	1/7 37	Do.
Stixrud, Einar Andreas .....	6/9 91	19/5 13	19/5 13	1/8 16	10/4 35	4500	1/7 37	Lillestrøm
Krogsvold, Hans Jakob .....	4/8 93	20/5 13	20/5 13	21/11 16	29/5 35	4500	1/7 37	Moss
Arnesen, Anton Waldemar .....	23/5 95	27/3 11	—	4/6 16	1/7 35	4500	1/1 38	Oslo
Ingvaldsen, Paul .....	11/4 91	22/9 13	22/9 13	18/7 15	30/10 35	4500	1/1 38	Do.
Svendsen, Otto .....	27/6 94	1/8 13	1/8 13	20/7 15	30/10 35	4500	1/1 38	Do.
Bergmann, Thorleif .....	14/6 91	27/4 15	27/4 15	1/6 16	30/10 35	4500	1/1 38	Do.
Amundsen, Petter Ingvar .....	6/7 95	3/10 10	3/10 10	2/6 16	30/10 35	4500	1/1 38	Do.
Hansen, Erling Gunnar Kolbjørn	27/1 95	22/9 13	22/9 13	5/6 16	30/10 35	4500	1/1 38	Do.

Lokomotivførere (forts.)	Født	Antatt	Antatt aspirant	Ansatt	Nuv. still.	Lønn	Fra	Adresse
Solberg, Sverre	12/8 91	5/6 13	5/6 13	1/8 16	30/10 35	4500	1/1	38 Oslo
Pedersen, Peder Asbjørn	16/9 95	27/5 13	27/5 13	1/10 16	30/10 35	4500	1/1	38 Do.
Hoen, Olaf	2/12 91	17/6 13	17/6 13	21/11 16	30/10 35	4500	1/1	38 Gjøvik
Hjelm, Frits Ferdinand	2/9 94	23/6 13	23/6 13	21/11 16	30/10 35	4500	1/1	38 Oslo
Torgersen, Torbjørn Carelius	7/6 93	23/6 13	23/6 13	21/11 16	30/10 35	4500	1/1	38 Lillestrøm
Andersen, Karl Fredrik	26/8 94	24/6 13	—	21/11 16	30/10 35	4500	1/1	38 Oslo
Romsaas, Sverre L.	29/9 95	30/6 13	30/6 13	21/11 16	30/10 35	4500	1/1	38 Do.
Johnsen, Thoralf Sigvart	1/1 95	22/9 13	22/9 13	20/10 17	30/10 35	4500	1/1	38 Mysen
Andresen, Brynhjulf	14/4 95	8/7 13	—	1/12 16	30/10 35	4500	1/1	38 Oslo
Smedsrød, Brynild	2/5 92	11/8 13	11/8 13	30/6 17	30/10 35	4500	1/1	38 Halden
Hansen, Rafael Bjarne	29/9 93	6/9 12	26/1 14	20/10 17	30/10 35	4500	1/1	38 Kongsvinger
Brekke, Albert	24/8 95	14/8 13	14/8 13	20/10 17	30/10 35	4500	1/1	38 Do.
Larsen, Viggo	16/10 90	15/9 13	15/9 13	20/10 17	30/10 35	4500	1/1	38 Oslo
Braathen, Arne Rudolf	10/12 93	3/10 13	1/10 13	20/10 17	30/10 35	4500	1/1	38 Kongsvinger
Skjellerud, Johan	16/7 94	29/4 13	—	5/3 18	30/10 35	4050	1/7	37 Lillestrøm
Pigstad, Adolf	23/7 84	—	—	1/1 09	1/3 36	4500	1/1	38 Dokka
Olausen, Olaf Jakob	18/10 95	2/1 11	2/1 11	21/11 16	29/4 36	4500	1/1	38 Halden
Arnesen, Thorbjørn	5/7 94	23/10 13	—	20/10 17	29/4 36	4500	1/1	38 Oslo
Sørensen, Sigurd	3/5 95	27/10 13	27/10 13	20/10 17	29/4 36	4500	1/1	38 Lillestrøm
Nilsen, Einar Harry	30/11 94	14/6 15	—	20/10 17	30/6 36	4500	1/1	38 Oslo
Andersen, Karl	4/12 90	28/11 13	—	20/10 17	23/7 36	4050	1/7	37 Sarpsborg
Olsen, Øivind Dithlef	3/3 93	12/1 14	12/1 14	21/2 16	9/9 36	4050	1/7	37 Oslo
Jakobsen, Ivan Kristian	4/2 94	9/12 13	9/12 13	20/10 17	9/9 36	4050	1/7	37 Do.
Olsen, Henrik	26/2 95	2/2 14	2/2 14	20/10 17	9/9 36	4050	1/7	37 Do.
Svensrud, Sigurd Martinus	15/9 91	11/5 14	11/5 14	20/10 17	9/9 36	4050	1/7	37 Kongsvinger
Schmidt, Kristian Edvard	21/5 93	24/8 17	24/8 17	15/5 18	9/9 36	4050	1/7	37 Oslo
Andresen, Hamil Kristian	30/9 94	5/9 13	5/9 13	20/10 17 <sup>1)</sup>	11/11 36	4050	1/7	37 Do.
Jensen, Henry Wilhelm	27/9 94	6/6 14	6/6 14	20/10 17	11/11 36	4050	1/7	37 Do.
Lilleborg, Arnt	24/12 94	15/6 14	15/6 14	20/10 17	11/11 36	4050	1/7	37 Gjøvik
Stenerud, Olaf Emanuel	11/9 95	15/6 14	15/6 14	20/10 17	11/11 36	4050	1/7	37 Ski
Frydenlund, Emil	12/4 94	6/7 14	6/7 14	20/10 17	11/11 36	4050	1/7	37 Gjøvik
Engelund, Ludvig	10/2 96	15/6 14	15/6 14	28/3 19	11/11 36	4050	1/7	37 Lillestrøm
Larsen, Olaf	22/1 95	8/7 14	8/7 14	20/10 17	9/12 36	4050	1/7	37 Sarpsborg
Hagen, Johan	20/5 95	9/5 10	25/6 14	1/7 18	9/12 36	4050	1/7	37 Lillestrøm
Fredriksen, Trygve	21/1 96	6/7 14	6/7 14	1/11 18	9/12 36	4050	1/7	37 Sarpsborg
Hansen, Hans Andreas	2/8 96	18/6 13	2/8 14	20/10 17	17/12 36	4050	1/7	37 Oslo
Berntsen, Carl Oscar	22/4 93	14/5 12	21/8 14	24/7 13	27/1 37	4050	1/7	37 Kongsvinger
Olsen, Helfred	10/8 92	6/4 15	6/4 15	16/6 17	21/4 37	4050	1/7	37 Oslo
Schøyen, Just Arnold	3/5 96	2/1 13	2/1 13	22/6 17	21/4 37	4050	1/7	37 Lillestrøm
Meyenberg, Reidar Bernhard	12/7 95	16/9 12	16/9 14	26/6 17	21/4 37	4050	1/7	37 Oslo
Stenboch, P. J. Frithjof	3/6 93	24/8 14	24/8 14	20/10 17	21/4 37	4050	1/7	37 Halden
Borgen, Jens	12/9 96	13/6 14	12/9 14	20/10 17	21/4 37	4050	1/7	37 Oslo
Pedersen, Gunnar Osvald	18/2 96	3/6 15	3/6 15	1/2 18	21/4 37	4050	1/7	37 Do.
Olsen, Harald	21/3 96	15/6 15	15/6 15	1/11 11	21/4 37	4050	1/7	37 Do.
Isberg, Alf Norman Marinus	15/3 95	16/6 15	16/6 15	1/11 18	21/4 37	4050	1/7	37 Do.
Helgesen, Hilmar	2/3 96	17/6 15	17/6 15	1/11 18	21/4 37	4050	1/7	37 Do.
Wiig, Wilhelm	4/11 95	27/4 14	1/5 15	1/1 19	21/4 37	4050	1/7	37 Lillestrøm
Sorum, Asbjørn Olaf	28/8 95	15/3 15	15/3 15	1/2 19	21/4 37	4050	1/8	37 Do.
Mathisen, Georg Marinus	15/12 96	20/5 15	20/5 15	28/3 19	21/4 37	4050	1/7	37 Oslo
Borgen, Einar	2/5 95	26/5 15	26/5 15	28/3 19	21/4 37	4050	1/7	37 Eidsvoll
Gisvold, Einar	29/9 95	4/3 18 <sup>2)</sup>	4/3 18	30/6 19	21/4 37	4050	1/7	37 Lillestrøm
Emilsen, Aksel	29/8 94	15/6 14	9/6 15	29/9 19	21/4 37	4050	1/7	37 Eidsvoll
Næsbakken, Petter	26/6 92	20/7 14	9/6 15	29/9 19	21/4 37	4050	1/7	37 Lillestrøm
Hansen, Einar H.	30/6 96	28/6 15	28/6 15	1/3 18	24/4 37	4050	1/7	37 Oslo
Eriksen, Einar Sigvard	22/6 84	26/6 00	—	1/7 02	30/6 37	4500	1/7	37 Lillestrøm
Aamodt, Guttorm Sofus H.	28/2 94	8/3 15	8/3 15	19/6 17	30/6 37	4050	1/7	37 Do.
Tangerud, Ove	23/4 96	25/11 13	10/9 15	23/6 17	30/6 37	4050	1/7	37 Oslo
Eriksen, Edvin Olaf	31/7 95	15/9 15	15/9 15	27/6 17	30/6 37	4050	1/7	37 Do.

1) Ikke medlem av pensjonskassen 1/2 19—7/10 19.

2) Tidligere som ekstra fyrboteraspirant 16/1 14—20/12 16.

Lokomotivførere (forts.)	Født	Antatt	Antatt aspirant	Ansatt	Nuv. still.	Lønn	Fra	Adresse
Olsen, Asbjørn Sten	18/3 95	21/9 15	21/9 15	29/6 17	30/6 37	4050	1/7 37	Lillestrøm
Aass, Sverre	11/11 95	5/7 15	5/7 15	2/2 18	30/6 37	4050	1/7 37	Oslo
Lund, Frithjof Lars	13/2 97	16/9 15	16/9 15	13/2 18	30/6 37	4050	1/7 37	Do.
Backe, Einar Kristoffer	11/5 95	19/7 15	19/7 15	16/3 18	30/6 37	4050	1/7 37	Do.
Pedersen, Hans Petter	15/3 97	13/9 15	13/9 15	1/11 18	30/6 37	4050	1/7 37	Do.
Sonsterud, Ottar Adolf	25/2 96	1/10 15	1/10 15	1/11 18	30/6 37	4050	30/8 37	Lillestrøm
Olsen, Johan Nicolai Fr.	3/3 97	13/9 15	13/9 15	1/11 18 <sup>1)</sup>	30/6 37	4050	1/7 37	Oslo
Bohler, Gunnar Eugen	1/6 95	26/1 14	26/9 15	2/3 19	30/6 37	4050	1/7 37	Lillestrøm
Lund, Oivind	29/5 96	14/7 15	14/7 15	15/1 19	30/6 37	4050	23/11 37	Oslo
Jansen, Didrik	13/11 92	1/6 09	—	1/5 12	1/12 37	4050	1/2 38	Fagernes
Søreng, Hovel	17/6 91	—	—	1/5 10	1/12 37	4050	1/2 38	Dokka
Skyttesæter, Halvor	24/12 94	1/12 13	1/12 15	17/6 17	1/12 37	4050	1/1 38	Lillestrøm
Aanerud, Karl Olaf	12/10 95	1/10 15	1/10 15	1/11 18	1/12 37	4050	1/12 37	Kongsvinger
Gronnerud, Thorleif	16/12 96	15/11 15	15/11 15	1/11 18	1/12 37	4050	1/12 37	Gjøvik
Gaustad, Eugen Marius	5/8 97	11/1 16	11/1 16	1/11 18	1/12 37	4050	1/12 37	Oslo
Hoel, Even M.	16/10 97	4/1 16	4/1 16	29/9 19	1/12 37	4050	1/12 37	Do.
Braathen, Alf	23/3 97	1/6 15	1/6 15	1/3 18	16/2 38	4050	16/2 38	Lillestrøm
Andresen, Arthur Edvin	7/7 97	1/2 16	1/2 16	1/11 18	16/2 38	4050	1/1 38	Sarpsborg
Svenden, Karl Henry	24/1 93	2/2 16	2/2 16	15/4 19	16/2 38	4050	16/2 38	Halden
Andersen, Jørgen	26/4 98	21/1 16	21/1 16	5/3 19	23/3 38	4050	23/3 38	Oslo
Norgaard, Thorleif Asbjørn	26/2 98	5/2 16	5/2 16	15/4 19	23/3 38	4050	23/3 38	Halden
Dahlgreen, Karl Oskar	13/4 95	7/2 16	7/2 16	15/4 19	23/3 38	4050	23/3 38	Sarpsborg
Haug, Alf Kristian	26/7 97	8/2 16	8/2 16	15/4 19	23/3 38	4050	23/3 38	Oslo
Ulsnæs, Alf Odvar J.	6/2 96	11/1 16	11/1 16	15/4 19	23/3 38	4050	23/3 38	Jaren
Sorknaes, Martin A.	28/2 96	10/5 16	10/5 16	15/4 19	23/3 38	4050	23/3 38	Kongsvinger
Ellefsen, Alf	8/2 98	24/5 16	24/5 16	1/6 19	23/3 38	4050	23/3 38	Oslo
Hansen, Klaus Ludvig	24/5 98	25/5 16	25/5 16	1/6 19	23/3 38	4050	23/3 38	Lillestrøm
Gandrud, Reidar	25/1 98	17/5 16	17/5 16	15/12 19	23/3 38	4050	23/3 38	Oslo
Johannesen, Haakon	21/12 97	24/5 16	24/5 16	15/12 19	23/3 38	4050	23/3 38	Do.
Jakobsen, Oskar	11/2 98	24/5 16	24/5 16	15/12 19	23/3 38	4050	23/3 38	Sarpsborg
Amundsen, Leif Erling	22/12 97	1/6 16	1/6 16	15/12 19	23/3 38	4050	1/5 38	Lillestrøm
Walloe, Yngvar	22/4 98	12/6 16	12/6 16	15/12 19	23/3 38	4050	1/5 38	Skreia
Gundersen, Adolf	9/3 97	20/6 16	20/6 16	29/9 19	24/4 38	4050	1/5 38	Lillestrøm
Pedersen, Rolf	2/11 98	15/9 16	2/11 16	15/12 19	30/6 38	4050	1/7 38	Oslo
Stenersen, Ole Konrad	9/4 92	4/6 13	1/10 16	1/10 14	30/6 38	4050	1/7 38	Lillestrøm
Tangerud, Martin	25/6 98	8/12 13	—	9/3 19	30/6 38	4050	30/6 38	Oslo
Gudim, Ole	11/4 94	25/3 12	1/1 17	24/7 13	30/6 38	4050	10/7 38	Do.
Braaten, Oskar Mikal	1/7 97	1/10 16	1/10 16	15/12 19	30/6 38	4050	1/7 38	Kongsvinger
Gronli, Magnus	21/6 92	18/5 13	18/5 13	1/8 16	22/7 38	4050	22/7 38	Gjøvik
Pettersen, Rolf Nicolai	3/1 96	13/9 15	13/9 15	28/6 17	19/10 38	4050	19/10 38	Lillestrøm
Torp, Trygve	19/4 99	25/4 14	—	1/11 19	19/10 38	4050	19/10 38	Do.
Larsen, Johannes Martin	4/5 95	29/1 17	29/1 17	1/7 19	19/10 38	4050	19/10 38	Oslo

## Vognvisitorer.

Lie, Anton Jacobsen	25/8 78	15/1 99	—	16/10 01	4/11 09	4175	1/7 29	Do.
Bredesen, Hans	7/12 81	—	—	29/11 02	27/2 13	4175	1/7 29	Do.
Olsen, Fredrik Lauritz	7/12 86	—	—	10/12 08	1/12 15	4175	1/7 29	Halden
Jacobsen, Kristoffer <sup>2)</sup>	22/1 89	23/9 12	—	1/10 13	15/12 16	4175	1/7 29	Oslo
Bjerkebro, Hans Lauritsen	10/12 90	15/9 11	—	1/1 13	1/1 18	4175	1/7 29	Do.

1) Invalidpensjon i tiden 13/10 28—31/8 31.

2) Permittert med invalidpensjon fra 1/9 37.

**HANS KITTELSEN**

Damstredet 10, Oslo • Telefon 16 628  
Telegr.adr. „Patentmetall“ • Etabl. 1892

„Kittelsens Patent-  
metall“ (Lagermetall)



<i>Vognvisitorer (forts.)</i>	Født	Antatt	Antatt aspirant	Ansatt	Nav. still.	Lønn	Fra	Adresse
Andersen, Gustav Daniel ....	10/4 80	5/6 00	—	26/12 00	3/8 18	4175	1/7 29	Oslo
Myhrvold, Bernt Hartvig ....	21/11 79	2/10 00	—	30/9 02	1/3 19	4175	1/7 29	Kornsjo
Hansen, Hartvik Johs. ....	27/7 86	15/5 01	—	26/6 01	5/12 19	4175	1/7 29	Oslo
Hansen, Gisle Mathæus ....	1/3 88	26/5 03	—	1/1 05	5/12 19	4175	1/7 29	Do.
Halvorsen, Sigurd .....	3/8 85	1/8 09	—	1/4 11	9/1 20	4175	1/7 29	Lillestrøm
Trulsen, Alf Olaf .....	21/6 88	25/5 14	—	25/9 15	9/1 20	4175	1/7 29	Oslo
Hansen, Johan .....	2/5 90	12/1 14	—	19/2 16	9/1 20	4175	1/7 29	Do.
Kristiansen, Alfred .....	20/4 84	—	—	30/10 00 <sup>1)</sup>	22/2 20	4175	1/7 31	Do.
Lystad, Carl Olaf Enersen ...	8/6 76	—	—	1/2 02	22/2 20	4175	1/7 29	Do.
Johannesen, Anton .....	7/5 86	—	—	1/1 13	22/2 20	4175	1/7 29	Ski
Grefsrud, Anders Olsen .....	14/4 81	14/11 08	—	15/1 10	29/2 20	4175	1/7 29	Eina
Pihlstrøm, Ludvig Marenius .	1/5 88	4/2 10	—	22/3 11	29/2 20	4175	1/7 29	Halden
Berby, Emil Karlsen .....	25/9 82	1/10 10	—	31/10 11	28/2 20	4175	1/7 29	Sarpsborg
Bryndtsen, Aimar Ingvald ...	4/4 88	3/1 11	—	1/3 12	29/2 20	4175	1/7 29	Oslo
Karlsen, Anton Edvard .....	27/3 77	—	—	1/2 02	1/3 20	4175	1/7 29	Do.
Tomte, Gustav Hjalmar .....	31/10 84	19/7 10	—	31/10 11	1/6 20	4175	1/7 29	Lillestrøm
Paulsen, Paul Alfred .....	26/2 87	—	—	12/6 20	12/6 20	4175	1/1 32	Oslo
Bjerklund, Martinus .....	18/10 88	19/2 12	—	16/10 13	29/6 21	4175	1/7 29	Lillestrøm
Jacobsen, Harald .....	5/1 94	—	—	8/8 14	29/6 21	4175	1/1 31	Oslo
Stomner, Olaf B. Andreassen..	20/6 87	25/7 13	—	1/3 15	29/6 21	4175	1/7 29	Kongsvinger
Ormen, Ole B. ....	6/1 93	20/8 15	—	7/10 16	29/6 21	4175	1/7 29	Oslo
Hultmann, Georg .....	2/3 92	17/8 19	—	1/3 22	15/6 24	4175	1/1 30	Do.
Ulsrud, Thorer T. ....	25/4 78	17/8 11	—	15/3 13	1/2 25	4175	1/7 29	Lillestrøm
Værnes, Johan Sverdrup ....	20/5 83	—	—	1/1 12	2/12 27	4175	1/1 32	Oslo
Eriksen, Morten .....	21/9 92	11/3 12	—	24/7 13	30/3 35	4175	13/9 37	Do.
Sjøli, Einar A. ....	22/6 95	29/4 16	—	27/2 18	30/3 35	4175	13/9 37	Do.
Nordby, Just Peder .....	16/9 97	1/12 15	—	18/5 19	8/3 35	4175	13/9 37	Do.
Eriksen, Henry Albert .....	7/11 86	—	—	14/3 10	16/11 35	4175	13/9 37	Do.
Eriksen, Einar .....	3/4 90	15/1 12	—	24/7 13	15/3 36	4175	13/9 37	Do.
Rund, Martin .....	5/12 98	29/1 16	—	20/10 17	1/7 36	4175	13/9 37	Do.
Trulsen, Einar .....	21/10 83	28/2 12	—	8/6 12	21/10 36	4175	13/9 37	Do.
Bratvold, Johan J. ....	15/6 79	13/10 13	—	1/10 14	21/10 36	4175	13/9 37	Do.
Lønnes, Edvard H. ....	8/11 89	16/8 10	—	29/11 11	10/2 38	4175	20/3 38	Do.
Kristiansen, Karl Hjalmar ...	8/1 90	9/5 11	—	14/8 12	10/2 38	4175	20/3 38	Do.
Lippert, Harald A. ....	5/10 87	20/3 12	—	17/4 13	10/2 38	4175	2/3 38	Do.
Paulsen, Fredrik .....	1/3 83	6/8 12	—	1/10 13	10/2 38	4175	20/3 38	Do.
Jullussen, Ole Gustav .....	24/9 90	2/12 14	—	22/2 16	20/6 38	3950	7/8 38	Do.

*Lokomotivfyrbetere.*

Bryne, Gulbrand .....	22/12 92	29/11 10	29/11 10	23/6 15	23/6 15	3700	1/7 37	Do.
Schmidt, Erling Marentius ...	5/3 95	2/3 15	2/3 15	1/9 17	16/6 17	3700	1/7 37	Do.
Olsen, Ole Petter .....	16/8 93	24/2 13	—	1/7 18	1/7 18	3700	1/7 37	Dokka
Bjørnstad, Bjarne .....	18/12 93	12/12 17	12/12 17	9/3 19	9/3 19	3700	1/7 37	Oslo
Olsen, Ole Severin .....	27/4 96	25/7 16	25/7 18	11/3 19	11/3 19	3700	1/7 37	Lillestrøm
Knudsen, Anton .....	24/1 98	5/5 16	5/5 16	15/3 19	15/3 19	3700	1/7 37	Oslo
Torp, Ole Hendrik .....	1/12 95	7/4 15	1/10 17	1/8 16	15/12 19	3700	1/7 37	Do.
Olsen, Ivan Albin .....	30/8 93	7/2 17	7/8 17	1/1 20	1/3 20	3700	1/7 37	Halden
Johnsen, Jørgen Oliver .....	8/3 97	14/5 17	14/5 17	1/1 20	1/3 20	3700	1/7 37	Sarpsborg
Frydenlund, Sigurd .....	28/6 96	1/6 17	1/6 17	1/1 20	1/3 20	3700	1/7 37	Lillestrøm
Nilsen, Nils Johannes .....	16/12 97	6/6 17	6/6 17	1/1 20	1/3 20	3700	1/7 37	Oslo
Fossum, Johan Ludvig .....	26/8 98	1/6 17	1/6 17	1/1 20	1/3 20	3700	1/7 37	Kongsvinger
Olsen, Hjalmar .....	18/12 98	20/8 17	20/8 17	1/1 20	1/3 20	3700	1/7 37	Halden
Hauge, Einar Vilhelm .....	2/2 98	27/8 17	27/8 17	1/1 20	8/6 20	3700	1/2 37	Sarpsborg
Laugerud, Georg Herman ...	27/9 98	7/8 17	7/8 17	1/1 20	8/6 20	3700	1/7 37	Oslo
Moen, Sverre Eriksen .....	25/5 99	5/7 17	2/10 17	1/1 20	8/6 20	3700	1/7 37	Do.
Karlsen, Gunnar Oskar .....	16/11 94	16/8 15	1/7 18	1/7 19	10/6 20	3700	1/7 37	Skreia
Lauritzen, Sigurd Emanuel ...	13/1 96	24/7 14	24/7 14	28/9 15	20/6 22	3700	1/7 37	Lillestrøm
Holth, Rolf William .....	30/10 99	2/6 14	30/10 17	1/11 19	20/6 22	3700	1/7 37	Oslo

1) Pensjonert i tiden 15/5 28—30/6 31.

Lokomotivfyrbøtere (forts.)	Født	Antatt	Antatt aspirant	Ansatt	Nuv. still.	Lønn	Fra	Adresse
Pettersen, Ragnvald Eugen...	27/6 99	20/1 16	27/6 17	1/11 19	20/6 22	3700	1/7	37 Oslo
Linnerud, Einar .....	5/2 00	13/4 18	27/6 18	1/11 19	20/6 22	3700	1/7	37 Do.
Bjerknes, Harald .....	30/10 00	23/5 18	30/10 18	1/11 19	20/6 22	3700	1/7	37 Lillestrøm
Hansen, Ragnar Øivind .....	10/9 99	13/5 18	13/5 18	1/11 19 <sup>1)</sup>	20/6 22	3700	1/7	37 Do.
Krabseth, William Henry ....	1/9 99	10/7 16	13/12 17	1/1 20	20/6 22	3700	1/7	37 Kongsvinger
Bergersen, Thorbjørn Oluf....	10/3 00	1/6 17	1/6 17	1/1 20	20/6 22	3700	1/7	37 Oslo
Ostberg, Erling E. ....	18/9 99	1/9 17	28/1 18	1/1 20	20/6 22	3700	1/7	37 Gjøvik
Ring, Johan A. ....	7/10 97	10/9 17	10/9 17	1/1 20	20/6 22	3700	1/7	37 Oslo
Andersen, Andreas S. ....	4/10 98	2/10 16	1/10 17	1/1 20	20/6 22	3700	1/7	37 Kongsvinger
Jensen, Gustav Adolf .....	8/3 99	1/10 17	1/10 17	1/1 20	20/6 22	3700	1/7	37 Oslo
Braaten, Yngvar Jakob J. ....	6/12 96	3/10 17	3/10 17	1/1 20	20/6 22	3700	1/7	37 Do.
Gomsrud, Einar Martin .....	4/9 98	5/10 17	5/10 17	1/1 20	20/6 22	3700	1/7	37 Do.
Grave, Jan Øivind .....	25/10 99	22/10 17	22/10 17	1/1 20	20/6 22	3700	1/7	37 Do.
Larsen, Georg .....	5/9 98	21/11 17	21/11 17	1/1 20	20/6 22	3700	1/7	37 Do.
Lind, Kristoffer H. ....	1/7 99	3/12 17	3/12 17	1/1 20	20/6 22	3700	1/7	37 Do.
Folden, Kjell Fridtjof Vilhelm	18/9 99	28/4 16	7/1 18	1/1 20	20/6 22	3700	1/7	37 Lillestrøm
Bjørland, Oskar Wilhelm .....	21/1 00	11/2 18	5/3 18	1/1 20	20/6 22	3700	1/7	37 Sarpsborg
Jensen, Petter .....	3/5 99	15/10 17	15/10 17	1/1 20	20/6 22	3700	1/7	37 Halden
Johansen, Harald Marinus ...	17/4 98	21/11 17	21/11 17	1/1 20	20/6 22	3700	1/7	37 Oslo
Korgerud, Karl .....	6/12 99	13/8 17	6/12 17	1/1 20	20/6 22	3700	1/7	37 Halden
Sundby, Kolbjørn .....	23/2 99	1/5 18	1/5 18	1/1 20 <sup>2)</sup>	1/1 23	3700	1/7	37 Oslo
Røssum, Olaf Anneus .....	28/9 00	7/5 18	28/9 18	1/1 20	1/1 23	3700	1/7	37 Do.
Martinsen, Knut Eugen .....	2/7 00	2/5 18	2/7 18	1/1 20	1/1 23	3700	1/7	37 Do.
Werner, Odd Bjarne Johannes	14/7 00	3/6 18	14/7 18	1/1 20	1/1 23	3700	1/7	37 Lillestrøm
Nilsen, Ove Nikolai .....	24/4 99	15/7 18	15/7 18	1/1 20	1/1 23	3700	1/7	37 Kongsvinger
Steen, Andreas .....	8/11 00	8/8 18	8/8 18	1/1 20	1/1 23	3700	1/7	37 Oslo
Hansen, Johan Fredrik .....	27/8 98	22/8 18	22/8 18	1/1 20	1/1 23	3700	1/7	37 Kongsvinger
Aas, Alfred A. ....	16/1 00	1/10 18	1/10 18	1/1 20	1/1 23	3700	1/7	37 Do.
Eriksen, Johan Monrad .....	13/3 99	21/10 18	21/10 18	1/1 20	1/1 23	3700	1/7	37 Hønefoss
Wilhelmsen, Fridtjof Fredrik Wilhelm .....	20/10 98	5/1 20	5/1 20	1/1 23	1/1 23	3700	1/7	37 Oslo
Pedersen, Gudmund Viktor A.	4/10 01	13/2 17	4/10 19	1/1 23	1/1 23	3700	1/7	37 Lillestrøm
Aamodt, Arthur .....	4/10 98	25/9 19	25/9 19	1/1 23	1/1 23	3700	1/7	37 Oslo
Henriksrud, Haldor .....	11/7 00	10/9 17	—	1/1 23	1/1 23	3700	1/7	37 Dokka
Johansen, Charles Emil .....	20/4 00	31/8 16	15/5 19	1/10 17	15/12 23	3700	1/7	37 Lillestrøm
Bauer, Bjarne .....	7/8 00	10/9 17	7/8 18	1/1 20	15/12 23	3700	1/7	37 Oslo
Gulbrandsen, Erling Fridolf ..	19/11 00	22/12 17	19/11 18	1/1 20	15/12 23	3700	1/7	37 Halden
Amundsen, Karl Wilhelm ....	29/12 00	13/5 18	13/5 18	1/1 20	15/12 23	3700	1/7	37 Gjøvik
Johansen, Henry Emanuel ...	9/8 99	22/11 18	22/11 18	1/1 20	15/12 23	3700	1/7	37 Oslo
Sørensen, Peder Hartman ....	23/9 94	20/1 19	20/1 19	1/1 20	15/12 23	3700	1/7	37 Sarpsborg
Holsten, Sverre .....	3/1 01	9/7 18	24/10 19	15/12 23	15/12 23	3700	1/7	37 Lillestrøm
Kind, Aksel Georg Broger ...	5/2 01	20/9 18	5/2 19	15/12 23	15/12 23	3700	1/7	37 Do.
Holmsen, Ole Johan .....	27/2 01	31/3 19	31/3 19	15/12 23	15/12 23	3700	1/7	37 Oslo
Gustavsen, Karl Johan .....	4/7 99	14/11 19	14/11 19	15/12 23	15/12 23	3700	1/7	37 Do.
Trønhoi, Sigurd M. ....	25/6 00	17/11 19	17/11 19	15/12 23	15/12 23	3700	1/7	37 Lillestrøm
Segen, Thorleif .....	6/4 01	13/7 18	6/4 19	15/12 23	15/12 23	3700	1/7	37 Do.
Karlsen, Hans Adolf .....	8/6 99	8/8 18	8/2 19	15/12 23	15/12 23	3700	1/7	37 Do.
Nordby, Holger Marinus ....	29/10 93	13/9 19	13/9 19	15/12 23	15/12 23	3700	1/7	37 Eidsvoll
Mathiesen, Thorbjørn .....	12/2 99	27/10 19	27/10 19	15/12 23	15/12 23	3700	1/7	37 Lillestrøm
Frydenlund, Kristian .....	5/2 01	24/4 18	24/4 18	15/12 23	15/12 23	3700	1/7	37 Oslo

<sup>1)</sup> Pensjonert i tiden 1/11 23—1/6 26.

<sup>2)</sup> — — 1/4 25—1/7 25.

## HANS KITTELSEN

Damstredet 10, Oslo • Telefon 16 628  
Telegr.adr. „Patentmetall“ • Etabl. 1892

„Kittelsens Patent-  
metall“ (Lagermetall)

<i>Lokomotivfyrbotere (forts.)</i>	Født	Antatt	Antatt aspirant	Ausatt	Nuv. still.	Lønn	Fra	Adresse
Johannesen, Johnny Henry ...	12/2 01	28/7 18	12/2 19	15/12 23	15/12 23	3700	1/7 37	Oslo
Bjorkholt, Magne Alf .....	13/6 01	2/9 18	2/9 18	15/12 23	15/12 23	3700	1/7 37	Do.
Andersen, Ingvald Martin ....	24/4 01	2/6 19	2/6 19	15/12 23	15/12 23	3700	1/7 37	Do.
Frostrud, Kristian Wilhelm ...	25/3 01	3/6 19	3/6 19	15/12 23	15/12 23	3700	1/7 37	Sarpsborg
Andersen, Karl Robert .....	6/12 00	18/6 19	18/6 19	15/12 23	15/12 23	3700	1/7 37	Oslo
Andersen, Hans Holger .....	18/10 99	1/9 19	1/9 19	15/12 23	15/12 23	3700	1/7 37	Ski
Jensen, Rolf Reidar .....	6/9 01	24/2 19	7/9 19	15/12 23	15/12 23	3700	1/7 37	Oslo
Klavestad, Asbjørn Thorleif ..	23/9 01	23/9 19	23/9 19	15/12 23	15/12 23	3700	1/7 37	Sarpsborg
Olsen, Gustav Adolf .....	15/1 96	27/10 19	27/10 19	15/12 23	15/12 23	3700	1/7 37	Lillestrøm
Jensen, Ivar Reily .....	21/12 01	21/12 19	21/12 19	10/4 24	10/4 24	3700	1/7 37	Gjøvik
Sandaker, Almar .....	6/10 01	20/1 20	20/1 20	10/4 24	10/4 24	3700	1/7 37	Sarpsborg
Møllerud, Karl Emil .....	8/12 97	26/1 20	26/1 20	10/4 24	10/4 24	3700	1/1 37	Oslo
Fredriksen, Kolbjørn .....	24/11 01	3/2 20	3/2 20	10/4 24	10/4 24	3700	1/7 37	Gjøvik
Berg, Harald Arild .....	6/8 00	16/8 19	16/8 19	30/6 24	30/6 24	3700	1/7 37	Oslo
Hansen, Henry Georg .....	16/1 01	2/2 20	2/2 20	30/6 24	30/6 24	3700	1/7 37	Lillestrøm
Johansen, Erling .....	18/1 02	4/2 20	4/2 20	30/6 24	30/6 24	3700	1/7 37	Oslo
Haugen, Alf Henry .....	4/2 02	26/2 19	4/2 20	30/6 24	30/6 24	3700	1/7 37	Do.
Kock, Arne Nikolai .....	29/1 00	26/2 19	1/3 20	30/6 24	30/6 24	3700	1/7 37	Do.
Myrvold, Samuel .....	23/1 01	1/4 20	26/4 21	30/6 24	30/6 24	3700	1/7 37	Do.
Andresen, Ole Ingvald .....	4/3 02	8/3 20	8/3 20	30/6 24	30/6 24	3700	1/7 37	Moss
Frosterud, Torbjørn Leonhard	29/6 02	7/6 20	29/6 20	30/6 24	30/6 24	3700	1/7 37	Lillestrøm
Hansen, Martin Arnold .....	4/12 01	9/1 19	4/12 19	4/6 31	1/7 35	3700	1/7 37	Halden
Nilsen, Alfred Konrad .....	8/5 99	17/2 19	1/1 20	4/6 31	19/12 35	3700	1/7 37	Kongsvinger
Torp, Alf Marthinus .....	6/6 01	12/1 20	12/1 20	4/6 31	19/12 35	3700	1/7 37	Sarpsborg
Johansen, Jonas .....	6/8 93	15/1 20	15/1 20	6/1 23	19/12 35	3700	1/7 37	Oslo
Paulsen, Lorentz Arneman ...	9/7 98	21/1 20	21/1 20	6/1 23	19/12 35	3700	1/7 37	Do.
Bergom, Ragnvald .....	15/6 01	26/1 20	26/1 20	6/1 23	19/12 35	3700	1/7 37	Do.
Berg, Alfred Ingvald .....	19/1 95	29/1 20	1/3 20	15/6 22	19/12 35	3700	1/7 37	Mysen
Schare, Halfdan .....	18/6 96	1/3 20	1/3 20	1/4 31	19/12 35	3700	1/7 37	Lillestrøm
Berglund, Aksel .....	4/1 98	9/3 20	9/3 20	30/5 24	19/12 35	3700	1/7 37	Hønefoss
Berggren, Johan Svedelius ...	22/9 97	12/3 20	12/3 20	4/6 31	19/12 35	3700	1/7 37	Oslo
Stuve, Arne .....	17/6 00	7/1 18	—	1/4 36	1/4 36	2900	1/1 38	Dokka
Amundsen, Johan Albert ...	8/11 97	4/5 20	4/5 20	4/6 31	27/6 36	3700	1/7 37	Lillestrøm
Tjøme, Erling Johan .....	17/3 00	30/3 20	30/3 20	8/4 31	30/6 36	3700	1/7 37	Oslo
Sjølli, Rolf .....	4/4 02	8/4 18	14/4 20	4/6 31	30/6 36	3700	1/7 37	Lillestrøm
Hansen, Eugen Johan .....	4/5 00	23/4 20	23/4 20	4/6 31	30/6 36	3700	1/7 37	Oslo
Johansen, Olaf .....	1/5 02	15/5 17	1/5 20	4/6 31	30/6 36	3700	1/7 37	Halden
Løvhaug, Gunnar .....	3/10 01	24/3 19	4/5 20	4/6 31	30/6 36	3700	1/7 37	Jaren
Løvhaug, Thorbjørn .....	4/10 01	24/3 19	4/5 20	4/6 31	30/6 36	3700	1/7 37	Oslo
Sørensen, Arne Henry .....	9/6 02	18/9 19	21/6 20	4/6 31	30/6 36	3700	1/7 37	Do.
Karlstad, Birger .....	21/9 00	28/4 19	1/7 20	4/6 31	30/6 36	3700	1/7 37	Do.
Andersen, Ragnvald .....	29/4 02	26/2 20	29/4 20	4/6 31	21/8 36	3700	1/7 37	Moss
Øverhagen, Nils .....	24/9 98	20/8 19	10/6 20	25/9 20	18/9 36	3700	1/7 37	Lillestrøm
Larsen, Johannes .....	19/2 98	1/8 19	10/9 20	25/9 20	21/11 36	3700	1/7 37	Oslo
Engebretsen, John Ernst ...	8/9 02	24/11 19	8/9 20	4/6 31	21/11 36	3700	1/7 37	Do.
Olsen, Trygve Kristian .....	15/8 02	15/8 20	15/8 20	4/6 31	21/11 36	3700	1/7 37	Lillestrøm
Edwardsen, Edvin .....	9/4 02	27/8 20	27/8 20	4/6 31	21/11 36	3700	1/7 37	Oslo
Norli, Lars P. ....	30/7 02	7/9 20	7/9 20	4/6 31	21/11 36	3700	1/7 37	Do.
Lie, Haakon O. ....	10/6 02	7/9 20	7/9 20	4/6 31	21/11 36	3700	1/7 37	Do.
Hermansen, Bernhard Alfred .	30/5 02	14/9 20	14/9 20	4/6 31	21/11 36	3700	1/7 37	Ski
Gåsruud, Johan .....	5/6 02	22/9 20	22/9 20	4/6 31	21/11 36	3700	1/7 37	Oslo
Ogar, Johannes Evald .....	8/8 02	27/9 20	27/9 20	4/6 31	21/11 36	3700	1/7 37	Do.
Mobraaten, Herolf .....	14/2 02	27/9 20	27/9 20	4/6 31	21/11 36	3700	1/7 37	Do.
Skuterud, Peder Georg .....	9/7 01	18/10 20	18/10 20	4/6 31	21/11 36	3700	1/7 37	Do.
Bryn, Ludvian .....	14/7 02	18/10 20	18/10 20	4/6 31	9/2 37	3700	1/7 37	Do.
Lie, Ludvig Einar .....	12/9 02	19/10 20	19/10 20	4/6 31	9/2 37	3700	1/7 37	Do.
Andersen, Harald Phillip .....	13/5 03	5/8 19	1/1 22	5/3 32	3/3 37	3700	1/1 38	Do.
Stokke, Harald Charles .....	31/12 01	23/5 19	31/12 19	5/3 32	26/4 37	3700	1/7 37	Do.
Kjus, Karl Henry Adolf .....	28/9 01	22/10 20	22/10 20	4/6 31	26/4 37	3700	1/7 37	Ski
Strom, Ivar .....	4/1 00	17/1 21	17/1 21	5/3 32	26/4 37	3700	1/7 37	Lillestrøm
Benterud, Oscar S. ....	11/2 99	17/2 19	15/4 21	5/3 32	26/4 37	3700	1/7 37	Kongsvinger

Lokomotivfyrbotere (forts.)	Født	Antatt	Antatt aspirant	Ansatt	Nuv. still.	Lønn	Fra	Adresse
Bern, Arne	24/3 00	4/5 20	9/5 21	5/3 32	26/4 37	3700	1/7 37	Oslo
Larsen, Rudolf Møller	17/3 03	23/5 21	23/5 21	5/3 32	26/4 37	3700	1/7 37	Do.
Christiansen, Bjarne Markus	22/4 01	13/6 21	13/6 21	5/3 32	26/4 37	3700	1/7 37	Do.
Hagen, Hans O.	5/5 01	22/6 20	22/6 21	5/3 32	26/4 37	3700	1/7 37	Do.
Arnesen, Barthol Georg	24/5 02	4/7 21	4/7 21	5/3 32	26/4 37	3700	1/1 38	Do.
Nordgård, Anders Martin	14/4 03	4/7 21	4/7 21	5/3 32	26/4 37	3700	1/1 38	Do.
Olsen, Oskar Arnulf	18/7 03	24/9 19	18/7 21	5/3 32	26/4 37	3700	1/1 38	Do.
Evjen, Otto	2/8 03	20/10 19	3/8 21	5/3 32	26/4 37	3700	1/1 38	Do.
Pettersen, Peder Marentsius	22/8 03	19/5 21	19/12 21	5/3 32	26/4 37	3700	1/1 38	Do.
Thorsen, Sigurd Alfred	4/8 01	20/10 20	2/1 22	5/3 32	26/4 37	3700	1/1 38	Do.
Hesthammer, Ragnar Johannes	15/7 03	23/9 21	23/9 21	5/3 32	15/6 37	3700	1/1 38	Do.
Hansen, Wilhelm Emanuel	27/1 04	1/7 19	27/1 22	5/3 32	15/6 37	3700	1/1 38	Lillestrøm
Holst, Arne	2/6 03	8/8 21	1/2 22	5/3 32	15/6 37	3700	1/1 38	Oslo
Hansen, Halfdan Eugen	30/8 99	22/5 22	22/5 22	5/3 32	15/6 37	3700	1/1 38	Do.
Engebretsen, Trygve Adelsten	5/3 99	8/4 18	1/6 22	5/3 32	15/6 37	3700	1/1 38	Kongsvinger
Bånerud, Alf Erling	19/4 00	24/7 18	1/6 22	5/3 32	15/6 37	3700	1/1 38	Do.
Sjølli, Olaf	21/6 04	16/10 18	21/6 22	5/3 32	15/6 37	3700	1/1 38	Lillestrøm
Lund, Ole Gottfred	17/4 01	22/6 22	22/6 22	5/3 32	15/6 37	3700	1/1 38	Oslo
Tålesen, Halvard Vestly	24/6 04	19/1 20	24/6 22	5/3 32	15/6 37	3700	1/1 38	Ski
Negård, Sigurd Thorbjørn	24/6 04	26/6 22	26/6 22	5/3 32	15/6 37	3700	1/1 38	Do.
Olsen, Bjarne Osvald	26/11 02	27/6 22	27/6 22	5/3 32	15/6 37	3700	1/1 38	Do.
Pedersen, Rolf Hellerud	27/6 04	23/6 19	27/6 22	5/3 32	15/6 37	3700	1/1 38	Oslo
Hansen, Ole Martin	19/5 04	12/8 22	12/8 22	7/5 34	26/9 37	3500	1/7 37	Honefoss
Günther, Ole	22/11 03	3/8 22	3/8 22	7/5 34	28/9 37	3500	28/9 37	Oslo
Wibetoe, Thomas Alfred	22/6 03	20/9 20	20/9 22	7/5 34	28/9 37	3500	28/9 37	Do.
Andersen, Frithjof	6/2 02	18/10 20	25/9 22	7/5 34	28/9 37	3500	28/9 37	Mysen
Stensli, Bjarne	11/11 02	2/6 21	27/9 22	7/5 34	28/9 37	3500	28/9 37	Skreia
Wolla, Edvard Høitorp	8/2 03	2/10 22	2/10 22	19/1 35	28/9 37	3500	28/9 37	Oslo
Svendsen, Leif	25/10 01	5/10 22	5/10 22	7/5 34	28/9 37	3500	1/10 37	Moss
Martinsen, Ragnvald	13/7 04	30/10 22	30/10 22	7/5 34	28/9 37	3500	28/9 37	Oslo
Digerud, Hans Minius	14/8 01	1/9 19	1/1 23	7/5 34	28/9 37	3500	28/9 37	Kongsvinger
Berg, Rolf	27/2 05	20/6 21	27/2 23	31/5 34	28/9 37	3500	1/10 37	Oslo
Eriksen, Bjarne Torleif	25/9 05	22/10 23	22/10 23	28/2 35	28/9 37	3500	1/10 37	Do.
Berg, Ørnulf Torstein	31/5 05	17/11 21	17/11 23	28/2 35	28/9 37	3500	1/10 37	Do.
Nordby, Hans	9/12 05	19/9 21	9/12 23	28/2 35	28/9 37	3500	1/10 37	Do.
Eng, Odvar Kjerulf L.	30/3 05	13/9 22	13/2 24	28/2 35	28/9 37	3500	1/10 37	Sarpsborg
Sollie, Lars	9/7 03	20/9 22	22/4 24	28/2 35	28/9 37	3500	15/10 37	Lillestrøm
Digerud, Ivar Kolbjørn	12/11 04	21/8 22	1/7 24	28/2 35	28/9 37	3500	15/10 37	Kongsvinger
Hansen, Helmer Olaf	1/6 06	28/9 22	28/9 24	28/2 35	28/9 37	3500	15/10 37	Oslo
Hansen, Asbjørn Olaf	19/8 06	4/10 22	2/10 24	28/2 35	28/9 37	3500	15/10 37	Do.
Hansen, Birger Ragnvald	24/10 06	24/10 22	24/10 24	28/2 35	1/1 38	3500	1/1 38	Do.
Sanne, Erling	13/11 06	13/11 22	13/11 24	28/2 35	1/1 38	3500	1/1 38	Do.
Midtsveen, Magnus	21/12 96	24/2 19	—	1/5 37	26/1 38	2700	26/1 38	Dokka
Andersen, Martin	17/9 01	5/9 17	—	1/5 37	26/1 38	2700	26/1 38	Do.
Andersen, Oscar Johannes	31/8 02	27/7 22	27/7 22	5/3 32	30/6 38	3500	1/10 38	Oslo
Pettersen, Hartvig Antonius	19/5 13	3/3 36	3/3 36	19/6 37	30/6 38	2700	15/7 38	Mysen
Westheim, Trygve O.	22/9 14	23/3 36	23/3 36	19/6 37	30/6 38	2700	15/7 38	Lillestrøm
Frydenlund, Monrad Artur	15/2 15	24/3 36	24/3 36	19/6 37	30/6 38	2700	1/7 38	Ski
Nilsen, Harald Birger	17/1 16	30/3 36	30/3 36	19/6 37	30/6 38	2700	1/7 38	Do.
Eriksen, Harry Eugen	4/12 13	16/4 36	16/4 36	19/6 37	30/6 38	2700	1/7 38	Do.
Gudmundsen, Trygve	4/4 16	20/4 36	20/4 36	19/6 37	30/6 38	2700	1/7 38	Eidsvoll

## Fyrboter aspiranter.

Moe, Reidar Backer	27/2 04	18/9 22	19/9 24	28/2 35	28/2 35	3250	1/1 37	Oslo
Thorghesen, Frank	4/2 14	6/4 36	6/4 36	19/6 37	19/6 37	2450	19/6 37	Lillestrøm
Jansen, Reidar	6/10 13	6/8 36	6/8 36	30/6 37	30/6 37	2450	30/6 37	Oslo
Lie, Trygve Olav	27/2 17	8/7 36	8/7 36	30/6 37	30/6 37	2450	30/6 37	Do.
Dahlmann, Kjell Sigbj.	24/9 13	10/7 36	10/7 36	30/6 37	30/6 37	2450	30/6 37	Do.
Johansen, Erik Engh	9/4 17	11/7 36	11/7 36	30/6 37	30/6 37	2450	30/6 37	Do.
Hurum, Sverre Johansen	6/5 15	13/7 36	13/7 36	30/6 37	30/6 37	2450	30/6 37	Do.
Nyhuus, Jakob Harry	13/8 17	15/7 36	15/7 36	30/6 37	30/6 37	2450	30/6 37	Do.

<i>Fyrboterspiranter (forts.)</i>	Født	Antatt	Antatt aspirant	Ansatt	Nuv. still.	Lønn	Fra	Adresse
Manskow, Odd Richard	22/11 17	17/7 36	17/7 36	30/6 37	30/6 37	2450	30/6	37 Kongsvinger
Solberg, Thorolf Johs.	22/8 15	18/7 36	18/7 36	30/6 37	30/6 37	2450	30/6	37 Oslo
Lau, Tor	4/6 14	20/7 36	20/7 36	30/6 37	30/6 37	2450	30/6	37 Kongsvinger
Henriksen, Karl Emil	9/4 15	21/7 36	21/7 36	30/6 37	30/6 37	2450	30/6	37 Lillestrøm
Damhaug, Arne	5/1 16	23/7 36	23/7 36	30/6 37	30/6 37	2450	30/6	37 Do.
Paulsen, Paul Arne	8/12 12	21/7 36	21/7 36	30/6 37	30/6 37	2450	30/6	37 Oslo
Bjurstrom, Aage Magnus	16/5 16	28/7 36	28/7 36	30/6 37	30/6 37	2450	30/6	37 Do.
Asker, Sverre Hartmann	19/4 17	29/7 36	29/7 36	30/6 37	30/6 37	2450	30/6	37 Do.
Fremming, Rolf	19/3 14	3/8 36	3/8 36	30/6 37	30/6 37	2450	30/6	37 Do.
Lunde, Einar	6/1 15	3/8 36	3/8 36	30/6 37	30/6 37	2450	30/6	37 Do.
Karlsen, Odd Henry	19/2 16	4/8 36	4/8 36	30/6 37	30/6 37	2450	30/6	37 Do.
Huseby, Egil Georg	8/7 17	17/8 36	17/8 36	30/6 37	30/6 37	2450	30/6	37 Do.
Svendsen, John Wiktorius	7/3 15	26/10 36	26/10 36	1/1 38	1/1 38	2450	1/1	38 Do.
Pettersen, Roar	25/1 17	28/10 36	28/10 36	1/1 38	1/1 38	2450	1/1	38 Do.
Roaas, Kristian Eilert	23/2 15	3/12 36	3/12 36	1/1 38	1/1 38	2450	1/1	38 Do.
Halvorsen, Reidar Arnold	18/8 17	3/12 36	3/12 36	1/1 38	1/1 38	2450	1/1	38 Do.
Johansen, Rolf	26/12 15	10/12 36	10/12 36	1/1 38	1/1 38	2450	1/1	38 Do.
Langseth, Sverre	29/6 16	17/12 36	17/12 36	1/1 38	1/1 38	2450	1/1	38 Do.
Eriksen, Gullik	2/11 16	19/12 36	19/12 36	1/1 38	1/1 38	2450	1/1	38 Do.
Lundby, Alf Markus	4/2 17	22/12 36	22/12 36	1/1 38	1/1 38	2450	1/1	38 Lillestrøm
Rud, Arne	8/1 17	9/1 37	9/1 37	9/3 38	9/3 38	2450	9/3	38 Kongsvinger
Hoyde, Bjarne	3/2 14	11/1 37	11/1 37	9/3 38	9/3 38	2450	9/3	38 Oslo
Løken, Kaare Ragnar	16/2 18	1/2 37	1/2 37	9/3 38	9/3 38	2450	9/3	38 Do.
Hansen, Ragnvald Erling	4/2 15	2/2 37	2/2 37	9/3 38	9/3 38	2450	9/3	38 Do.
Syversen, Sverre	30/1 16	6/2 37	6/2 37	9/3 38	9/3 38	2450	9/3	38 Do.
Larsen, Olav	2/12 16	8/2 37	8/2 37	9/3 38	9/3 38	2450	9/3	38 Do.
Sundby, Arvid Johs.	14/2 17	9/2 37	9/2 37	9/3 38	9/3 38	2450	9/3	38 Do.
Wennemo, Arne Gunnar	9/1 17	11/2 37	11/2 37	9/3 38	9/3 38	2450	9/3	38 Lillestrøm
Rund, Tor	3/1 18	10/2 37	10/2 37	9/3 38	9/3 38	2450	9/3	38 Oslo
Tallaksen, Rolf Johs.	12/11 17	23/2 37	23/2 37	9/3 38	9/3 38	2450	9/3	38 Do.
Meyer, Sverre Eugen	5/4 15	24/2 37	24/2 37	9/3 38	9/3 38	2450	9/3	38 Lillestrøm
Andersen, Sigurd Thorleif	3/5 17	25/2 37	25/2 37	9/3 38	9/3 38	2450	9/3	38 Mysen
Mørk, Erling Otto Adolf	11/12 17	26/2 37	26/2 37	9/3 38	9/3 38	2450	9/3	38 Oslo
Philstrøm, Ragnar Willy	17/4 15	27/2 37	27/2 37	9/3 38	9/3 38	2450	9/3	38 Do.
Pedersen, Gunnar	30/8 16	1/3 37	1/3 37	24/6 38	24/6 38	2450	1/7	38 Do.
Larsen, Trygve Andreas	3/1 15	2/3 37	2/3 37	24/6 38	24/6 38	2450	1/7	38 Do.
Jensen, Ragnar	11/11 18	4/3 37	4/3 37	24/6 38	24/6 38	2450	1/7	38 Do.
Kristiansen, Reidar Erling	20/10 14	8/3 37	8/3 37	24/6 38	24/6 38	2450	1/7	38 Lillestrøm
Torstensen, Kaare	30/10 14	10/3 37	10/3 37	24/6 38	24/6 38	2450	1/7	38 Do.
Kjelaas, Arne Thorleif	30/11 17	12/3 37	12/3 37	24/6 38	24/6 38	2450	1/7	38 Lillestrøm
Danielsen, Knut Johs.	8/7 18	15/3 37	15/3 37	24/6 38	24/6 38	2450	1/7	38 Eidsvoll
Antonsen, Vilhelm Gutorm	23/7 17	17/3 37	17/3 37	24/6 38	24/6 38	2450	1/7	38 Lillestrøm
Fjeldstad, Kaare	21/5 15	19/3 37	19/3 37	24/6 38	24/6 38	2450	1/7	38 Gjøvik
Christiansen, Hartvig Kristian Jakop	24/4 14	19/4 37	19/4 37	24/6 38	24/6 38	2450	1/7	38 Lillestrøm
Hansen, Rolf Borger	8/8 14	12/5 37	12/5 37	24/6 38	24/6 38	2450	1/7	38 Oslo
Larsen, Harald Willy	19/6 17	13/5 37	13/5 37	24/6 38	24/6 38	2450	1/7	38 Gjøvik
Furuheim, Per	27/12 16	14/5 37	14/5 37	24/6 38	24/6 38	2450	1/7	38 Jaren
Erichsen, Sverre Ragnar	31/3 18	16/5 37	16/5 37	24/6 38	24/6 38	2450	1/7	38 Oslo
Karlsen, Sverre Johannes Holm	15/6 14	18/5 37	18/5 37	24/6 38	24/6 38	2450	1/7	38 Do.
Johansen, Odd	18/10 18	19/5 37	19/5 37	24/6 38	24/6 38	2450	1/7	38 Do.
Andersen, Syvert Vik	26/1 19	20/5 37	20/5 37	24/6 38	24/6 38	2450	1/7	38 Do.
Rehder, Kaj Leo	11/1 17	21/5 37	21/5 37	24/6 38	24/6 38	2450	1/7	38 Honefoss
Langsholdt, Rolf Inge	1/5 19	24/5 37	24/5 37	24/6 38	24/6 38	2450	1/7	38 Oslo
Hallingstad, Vidar	20/4 19	26/5 37	26/5 37	24/6 38	24/6 38	2450	1/7	38 Do.
Edvardsen, Erling Lorang	15/5 19	27/5 37	27/5 37	24/6 38	24/6 38	2450	1/7	38 Ski
Sæther, Trygve Halfdan	2/11 16	31/5 37	31/5 37	24/6 38	24/6 38	2450	1/7	38 Kongsvinger
Ulberg, Alf Johan	30/5 18	1/6 37	1/6 37	24/6 38	24/6 38	2450	1/7	38 Oslo
Lundberg, Leif Emil	9/1 16	2/6 37	2/6 37	24/6 37	24/6 37	2450	1/7	38 Do.
Haugaard, Jakob	8/12 15	11/6 37	11/6 37	24/6 38	24/6 38	2450	1/7	38 Kongsvinger
Johansen, Helge Sigurd	12/3 19	12/6 37	12/6 37	24/6 38	24/6 38	2450	1/7	38 Gjøvik

<i>Fyrbøteleraspiranter (forts.)</i>	Født	Antatt	Antatt aspirant	Ansatt	Nuv. still.	Lønn	Fra	Adresse
Larsen, Walther Leonard	27/9 14	21/6 37	21/6 37	24/6 38	24/6 38	2450	1/7 38	Oslo
Hvamstad, Odvar Peder	6/11 14	22/6 37	22/6 37	24/6 38	24/6 38	2450	1/7 38	Do.
Hagelund, Anders Marinius	1/5 17	28/6 37	28/6 37	24/6 38	24/6 38	2450	1/7 38	Do.
Mathiesen, Olav Munthe	27/9 18	28/6 37	28/6 37	24/6 38	24/6 38	2450	1/7 38	Halden
Vesteraas, Anton	16/10 15	4/12 36	4/12 36	30/6 38	30/6 38	2450	24/7 38	Oslo
Kristiansen, Johan Rudolf								
Gabriel	22/10 14	22/5 37	22/5 37	31/10 38	31/10 38	2450	1/11 38	Lillestrøm
Thorsvik, Johan	15/7 15	5/7 37	5/7 37	31/10 38	31/10 38	2450	1/11 38	Oslo
Fredriksen, Jens Armand	20/6 17	10/7 37	10/7 37	31/10 38	31/10 38	2450	1/11 38	Do.
Johannesen, Arne Lundborg	2/8 16	17/7 37	17/7 37	31/10 38	31/10 38	2450	1/11 38	Mysen
Gustavsen, Trygve Aleksander	12/10 14	18/10 37	18/10 37	31/10 38	31/10 38	2450	1/11 38	Do.
Wickmann, Johan	17/3 18	19/7 37	19/7 37	31/10 38	31/10 38	2450	1/11 38	Oslo
Hellerud, Reidar S.	26/9 15	21/7 37	21/7 37	31/10 38	31/10 38	2450	1/11 38	Do.
Kjønigsen, Johan Bernhard	18/12 16	22/7 37	22/7 37	31/10 38	31/10 38	2450	1/11 38	Do.
Jansen, Bjørn Reidar	8/2 17	24/7 37	24/7 37	31/10 38	31/10 38	2450	1/11 38	Do.
Bjørnstad, William	13/1 17	26/7 37	26/7 37	31/10 38	31/10 38	2450	1/11 38	Ski
Sveia, Alf	2/8 18	28/7 37	28/7 37	31/10 38	31/10 38	2450	1/11 38	Oslo
Larsen, Hermann Georg	22/12 16	11/8 37	11/8 37	31/10 38	31/10 38	2450	1/11 38	Do.

*Lokomotivstallmester.*

Eriksen, Olav	4/1 81	2/5 10	—	15/6 11	1/12 20	4725	1/7 37	Do.
---------------	--------	--------	---	---------	---------	------	--------	-----

*Lokomotivpusserformenn.*

Nilsen, Ole Marius	11/8 81	1/1 07	—	10/12 08	1/7 17	4725	1/7 37	Do.
Fredriksen, Jørgen	17/4 86	16/8 10	—	1/8 11	1/1 20	4725	1/7 37	Do.
Berg, Hans Jørgensen	1/7 84	5/7 11	—	22/4 12	1/1 20	4725	1/7 37	Do.
Kjoss, Reidar Erling	19/12 02	14/8 17	—	18/9 31	18/9 31	4725	1/1 38	Do.
Gustavsen, Gustav Adolf	5/7 91	26/5 13	—	1/12 16	23/1 37	4725	1/7 37	Do.
Borgen, Birger Ellius H.	10/6 79	19/2 09	—	15/6 10	30/6 38	4450	1/7 38	Do.
Andersen, Karl Johan	20/5 82	1/9 11	—	15/3 13	30/6 38	4450	1/7 38	Do.

*Lokomotivpusser.*

					Tjenstgjort fra	Pr. dag		
Paulsrud, Gustav Daniel	19/2 86	—	—	15/1 10	11/11 08	11,60	1/7 29	Kongsvinger
Bagli, Ole Adolf Christoffersen	20/6 85	—	—	28/2 10	28/1 09	11,60	1/7 29	Do.
Torkehagen, Einar Olaf								
Antonsen	13/7 90	—	—	30/6 10	14/6 09	11,60	1/7 29	Gjøvik
Hauge, Ove Laurits	2/1 78	—	—	24/4 11	1/6 10	11,60	1/7 29	Mysen
Pettersen, Sverre	22/6 82	—	—	6/7 11	21/6 10	11,60	1/7 29	Oslo
Ostreg, Johan Anton	24/5 82	—	—	6/7 11	27/6 10	11,60	1/7 29	Do.
Skjønhaug, Ole	8/3 80	—	—	10/7 11	4/6 10	11,60	1/7 29	Gjøvik
Simensen, Herman Sigvart	7/5 86	—	—	11/9 11	2/8 10	11,60	1/7 29	Oslo
Johansen, Karl Johan	3/6 88	—	—	17/6 12	12/6 11	11,60	1/7 29	Sarpsborg
Gustavsen, Otto	18/8 83	—	—	16/9 11	1/12 19	11,60	1/7 29	Jaren
Larsen, Ingvald	5/7 80	—	—	31/7 12	29/12 10	11,60	1/7 29	Do.
Glasrud, Thorvald Julius	1/11 87	—	—	30/12 11	20/12 10	11,60	1/7 29	Oslo
Jensen, Karl Johan	16/3 88	—	—	22/8 12	13/4 10	11,60	1/1 38	Do.
Haagensen, Halsten	29/8 88	—	—	29/8 12	1/11 10	11,60	1/7 29	Do.
Magnussen, Kristian	19/12 82	—	—	30/9 12	2/7 12	11,60	1/7 29	Do.
Enger, Harald Jørgensen	7/12 85	—	—	2/12 12	22/9 11	11,60	1/7 29	Ski
Davidsen, Martinus	29/5 83	—	—	7/2 13	24/7 11	11,60	1/7 29	Gjøvik
Mathisen, Hildus	13/6 91	—	—	7/4 13	15/8 11	11,60	1/7 29	Oslo
Østli, Gabriel Alexander S. N.	11/12 84	—	—	7/4 13	15/8 11	11,60	1/7 29	Do.
Nilsen, Gustav	7/8 85	—	—	7/4 13	19/1 12	11,60	1/7 29	Do.
Friis, Lars Gustav	12/3 85	—	—	7/4 13	6/2 12	11,60	1/7 29	Do.
Dahl, Anders A.	4/2 85	—	—	26/5 13	13/10 11	11,60	1/7 29	Halden
Taugbøl, Svend Bertinus Olsen	13/5 83	—	—	26/5 13	20/11 11	11,60	1/7 29	Ski
Kristiansen, Karl Harald	15/8 87	—	—	17/6 13	14/5 12	11,60	1/7 29	Lillestrøm

<i>Lokomotivpassere (forts.)</i>	Født	Antatt	Anciennitets- dato	Ansatt	Tjenst- gjort fra	Lønn pr. dag	Fra	Adresse
Fjeld, Hans Sigvard .....	15/2 81	—	—	20/10 13	15/9 12	11,60	1/7	29 Kornsjo
Skulstad, Gerhard Olsen .....	18/11 89	—	—	15/5 14	22/9 12	11,60	1/7	29 Kongsvinger
Strøm, Haakon Marius G. ....	29/7 89	—	—	15/5 14	28/1 13	11,60	1/7	29 Do.
Jensen, Karl .....	1/4 84	—	—	25/6 14	2/6 13	11,60	1/7	29 Oslo
Ness, Jul Marius Pedersen ..	21/8 96	—	—	1/3 15	8/9 13	11,60	1/7	29 Eina
Houmsmoen, Ole .....	22/11 88	—	—	1/11 15	19/5 14	11,60	1/1	30 Elverum
Olsen, Arthur Ludvig Valentin	7/9 84	—	—	1/12 15	5/8 14	11,60	1/1	30 Oslo
Hverson, Peder Kristian .....	2/7 86	—	—	15/2 16	22/1 15	11,60	1/1	30 Do.
Karlsen, Johannes .....	18/6 90	—	—	15/11 16	22/4 15	11,60	1/1	31 Sarpsborg
Berg, Johan Edvin A. ....	11/12 90	—	—	15/11 16	8/7 15	11,60	1/1	31 Do.
Falla, Johan Herman .....	7/12 96	—	—	15/11 16	2/12 15	11,60	1/1	31 Oslo
Hansen, Harald Karsten .....	25/5 92	—	—	1/11 17	29/9 15	11,60	1/1	32 Kongsvinger
Eriksen, Markus Georg .....	13/7 90	—	—	1/11 17	30/11 15	11,60	1/1	37 Do.
Andreassen, Arnt Marius .....	14/10 97	—	—	1/11 17	21/8 16	11,60	1/1	32 Do.
Andersen, Karl Sofus .....	13/6 93	—	—	1/11 17	1/9 16	11,60	1/1	37 Do.
Victorin, Emil Berg .....	14/4 94	—	—	1/11 17	11/9 16	11,60	1/1	32 Lillestrøm
Martinsen, Ole .....	11/11 93	—	—	1/11 17	24/9 16	11,60	1/1	32 Oslo
Berg, Josef Bryn A. ....	19/1 88	—	—	1/11 17	6/1 17	11,60	1/1	32 Kongsvinger
Heia, Einar Paulus .....	21/8 96	—	—	1/11 17	9/5 17	11,60	1/1	32 Oslo
Olsen, Arne Marius .....	1/10 95	—	—	9/7 18	22/11 16	11,60	1/1	33 Gjøvik
Gudbrandsen, Jens .....	20/5 88	—	—	9/7 18	10/12 16	11,60	1/1	33 Oslo
Lysenvold, Hans Hansen .....	3/8 84	—	—	6/12 18	3/10 17	11,60	1/1	33 Do.
Andresen, Oskar Arnfind .....	20/12 96	—	—	10/6 19	19/1 16	11,60	1/1	33 Ski
Lorentzen, Karl Albert Hans ..	26/11 92	—	—	10/6 19	16/10 16	11,60	1/1	33 Sarpsborg
Martinsen, Karl Ludvig .....	7/3 89	—	—	10/6 19	19/1 17	11,60	1/1	33 Kongsvinger
Holth, Arne Elias .....	15/9 94	—	—	10/6 19	18/7 17	11,60	1/1	33 Do.
Martinsen, Edvard .....	9/9 91	—	—	10/6 19	11/9 17	11,60	1/1	33 Do.
Larsen, Kolbjørn Johan .....	27/2 95	—	—	10/6 19	12/10 17	11,60	1/1	33 Oslo
Mathisen, Martin .....	21/11 88	—	—	10/6 19	5/12 16	11,60	1/1	33 Sarpsborg
Johansen, John .....	19/12 99	—	—	26/6 19	6/2 18	11,60	1/1	33 Oslo
Lundquist, Karl Eugen .....	21/10 98	—	—	15/10 19	25/3 18	11,60	1/1	34 Halden
Olsen, Ole Anton .....	8/8 87	—	—	1/6 20	15/10 10	11,60	1/1	34 Moss
Moe, Olaf Bernhart .....	8/12 86	—	—	1/6 20	26/2 16	11,60	1/1	34 Oslo
Olsen, Johannes .....	20/4 83	—	—	1/6 20	10/10 16	11,60	1/1	34 Mysen
Andresen, Alf .....	8/9 97	—	—	1/6 20	23/9 18	11,60	1/1	34 Oslo
Grønberg, Sverre .....	23/9 96	—	—	1/6 20	4/10 18	11,60	1/1	34 Sarpsborg
Andersen, Reinholdt .....	24/10 98	—	—	1/6 20	21/10 18	11,60	1/1	34 Do.
Hansen, Magnus Oskar .....	19/11 95	—	—	1/6 20	22/10 18	11,60	1/1	34 Eina
Jensen, Olaf .....	2/11 00	—	—	1/6 20	18/12 18	11,60	1/1	34 Oslo
Kristoffersen, Karl Johan .....	19/2 75	—	—	1/6 20	23/1 19	11,60	1/1	34 Halden
Larsen, Petter Ludvig .....	19/12 92	—	—	1/6 20	15/2 19	11,60	1/1	34 Oslo
Saxegaard, Nils Sofus .....	27/1 90	—	—	1/6 20	9/4 19	11,60	1/1	34 Do.
Sletmoen, Alf Andreassen .....	29/11 91	—	—	1/6 20	23/10 18	11,60	1/1	34 Hakadal
Guttormsen, Ole Irgens .....	10/3 78	—	—	1/6 20	23/5 19	11,60	1/1	34 Halden
Olsen, Gustav Emil .....	3/7 92	—	—	1/6 20	17/6 19	11,60	1/1	34 Lillestrøm
Hansen, Andreas Mathias .....	11/9 89	—	—	1/6 20	7/7 19	11,60	1/1	34 Halden
Paulsbo, Ole Hartvig Jensen ..	15/11 85	—	—	1/6 20	3/10 19	11,60	1/1	34 Do.
Helgesen, Halvard .....	27/12 97	—	—	1/6 20	20/10 19	11,60	1/1	34 Oslo
Bergedahl, Gunnar G. ....	9/1 90	—	—	11/10 22	6/12 19	11,60	1/1	37 Do.
Magnussen, Asbjørn .....	6/6 99	—	—	1/6 20	15/11 19	11,60	1/1	34 Do.
Fjeld, Magnus A. ....	18/4 77	—	—	1/6 20	15/12 19	11,60	1/1	34 Do.
Henriksen, Karl Einar .....	11/11 89	—	—	1/6 20	14/1 20	11,60	1/1	34 Halden
Gjerdingen, Anders .....	9/6 93	—	—	1/6 20	19/2 20	11,60	1/1	34 Oslo

**Dører, vinduer, trapper, butikk- og kjøkkeninnredninger m. m.**

**KONNERUD  
TREVAREFABRIKK**

Skoger L.p. Drammen. Telefon 62.

Oslokontor, Kirkegt. 8, 6. etasje. Telefon 11807.

Lokomotivpussere (forts.)	Født	Anciennitets		Ansatt	Tjenst- gjort fra	Lønn pr. dag	Fra	Adresse
		Antatt	dato					
Ilhagen, Olav .....	14/12 96	—	—	25/9 20	1/2 19	11,60	1/1 36	Oslo
Bergedahl, Ole G. ....	12/10 82	—	—	30/6 24	6/3 20	11,60	1/1 38	Do.
Stenerud, Oliver .....	2/12 99	—	—	7/12 25	17/7 17	10,90	1/1 38	Ski
Jensen, Johan Severin .....	4/5 95	—	—	28/6 34	17/1 16	11,60	28/6 34	Oslo
Brautertangen, Ole Magnus ...	2/10 91	—	—	28/6 34	18/8 17	11,60	1/1 36	Do.
Hansen, Harald .....	10/3 90	—	—	28/6 34	29/8 17	11,60	1/1 36	Lillestrøm
Engstrøm, Hjalmar .....	11/7 01	—	—	28/6 34	22/5 18	11,60	1/1 38	Oslo
Larsen, Reidar Eugen .....	24/1 01	—	—	28/6 34	17/9 18	11,60	1/1 37	Do.
Silkebekken, Olai .....	29/12 98	—	—	28/6 34	6/11 18	11,60	1/1 37	Do.
Olaisen, Ole Andreas .....	18/11 02	—	—	28/6 34	26/11 18	10,90	1/1 37	Do.
Sandberg, Louis Arthur .....	23/1 94	—	—	28/6 34	28/3 19	11,60	1/1 37	Do.
Arnesen, Karl Olaf .....	22/1 96	—	—	28/6 34	29/9 17	11,60	1/1 36	Do.
Volden, Johan Henrik .....	14/1 00	—	—	28/6 34	14/10 19	10,90	1/1 36	Ski
Myhre, Karl Wilhelm .....	3/2 01	—	—	28/6 34	6/11 19	11,60	1/1 38	Oslo
Hansen, Rolf .....	29/9 04	—	—	28/6 34	1/3 20	10,90	1/1 39	Do.
Martinsen, Kolbjørn Dagfin ..	10/1 00	—	—	28/6 34	16/3 20	11,60	1/1 38	Lillestrøm
Klippen, Hans Marius .....	13/7 01	—	—	28/6 34	17/3 20	11,60	1/1 38	Grefsen
Pettersen, Arthur Frithjof ..	30/11 96	—	—	28/6 34	17/6 16	11,60	28/6 34	Oslo
Johansen, Aksel Bernhard ...	12/4 03	—	—	28/6 34	28/9 20	10,90	1/1 37	Do.
Larsen, Normann .....	28/12 01	—	—	28/6 34	11/10 20	10,90	1/1 37	Do.
Slemdal, Øivind .....	6/9 98	—	—	28/6 34	3/11 20	10,90	1/1 37	Do.
Hansen, Asbjørn Gudmund ..	19/11 02	—	—	28/6 34	3/7 21	10,90	1/1 38	Do.
Svenskerud, Kristoffer .....	2/11 02	—	—	28/6 34	30/8 23	10,20	1/1 36	Lillestrøm
Olaisen, Oskar Adolf .....	17/5 04	—	—	28/6 34	19/9 23	10,20	1/1 36	Oslo
Evensen, Peder Asbjørn .....	7/2 98	—	—	29/10 35	14/1 25	10,20	1/1 37	Do.
Johannessen, Olav .....	22/7 01	—	—	29/11 35	24/1 25	10,20	1/1 37	Do.
Elvestrand, Aksel .....	28/8 88	—	—	21/2 36	1/10 19	11,60	1/1 38	Do.
Andersen, Alf Ragnar .....	24/10 88	—	—	21/2 36	10/1 20	11,60	1/1 38	Do.
Fjell, Knut Kristian .....	19/3 04	—	—	3/9 36	28/1 25	10,20	1/1 37	Do.
Fjell, Alf Sverre .....	19/8 06	—	—	3/9 36	28/1 25	10,20	1/1 37	Do.
Halvorsen, Arve Nikolai .....	11/3 03	—	—	19/3 37	1/8 19	10,90	19/3 37	Do.
Wendelborg, Jakob Erling ...	14/9 99	—	—	19/3 37	21/2 20	10,90	19/3 37	Do.
Svendsen, Einar Georg .....	15/3 07	—	—	19/3 37	25/6 23	10,20	19/3 37	Do.
Christensen, Leif Markus K. ...	19/5 06	—	—	19/3 37	1/6 24	10,20	19/3 37	Do.
Haugerud, Erling Adolf .....	1/6 05	—	—	19/3 37	23/4 25	10,20	19/3 37	Do.
Halvorsen, Thorbjørn Sverre ...	10/7 05	—	—	19/3 37	16/10 25	10,20	1/1 38	Do.
Bakker, Torleif Johannes .....	27/4 03	—	—	19/3 37	24/9 35	7,40	19/3 37	Do.
Westad, Paul Augustinus .....	6/10 96	—	—	19/3 37	1/10 35	7,40	19/3 37	Do.
Ausen, Sigurd .....	15/12 02	—	—	19/3 37	1/10 35	7,40	19/3 37	Do.
Hval, Engebret Arnholt .....	12/6 05	—	—	26/6 37	1/10 35	7,40	26/6 37	Do.
Hermansen, Andreas .....	6/8 06	—	—	26/6 37	26/6 37	7,40	26/6 37	Charlottenberg
Fjeld, Osvald Alfred .....	29/6 11	—	—	26/6 37	22/11 35	7,40	26/6 37	Lillestrøm
Næss, Lars E. ....	17/3 83	—	—	30/6 38	27/2 11	10,63	1/7 37	Dokka
Braskerud, Ingvald O. ....	1/9 95	—	—	30/6 38	8/2 34	7,40	1/8 38	Do.
Martinsen, Reidar Anton M. ...	14/2 03	—	—	30/6 38	29/2 35	7,40	1/8 38	Lillestrøm
Andersen, Bjarne .....	30/3 10	—	—	30/6 38	30/11 35	7,40	1/8 38	Do.
Gulbrandsen, Paul Ingvald ...	9/1 05	—	—	30/6 38	1/5 36	7,40	1/8 38	Do.
Dahl, Knut Oddvar .....	19/4 10	—	—	30/6 38	6/6 37	7,40	1/8 38	Kongsvinger
Aure, Marius H. ....	28/2 00	—	—	30/6 38	27/8 19	7,40	1/8 38	Dokka
<i>Lokomotivstallbetjener.</i>								
Nystrom, Karl Oskar .....	27/4 78	—	—	1/7 10	8/11 08	11,60	1/7 29	Lillestrøm
Karlsen, Karl Martinus .....	19/12 80	—	—	1/4 11	1/5 09	11,60	1/7 29	Eidsvoll

**Dører, vinduer, trapper, butikk- og kjøkkeninnredninger m. m.**

**KONNERUD  
TREVAREFABRIKK**

Skoger L.p. Drammen. Telefon 62.

Oslokontor, Kirkegt. 8, 6. etasje. Telefon 11807.



Lokomotivstallbetjenter (forts.)	Født	Anciennitets-		Ansatt	Nuv. still.	Lønn pr. dag	Fra	Adresse
		Antatt	dato					
Hansen, Thorvald	21/12 85	—	—	1/4 11	5/8 09	11,60	1/7	29 Lillestrøm
Weum, Nils O.	14/5 86	—	—	15/3 13	1/3 12	11,60	1/7	29 Do.
Amundsen, Klaus	25/12 91	—	—	1/12 13	14/10 12	11,60	1/7	29 Oslo
Bjørklund, Hans M.	10/4 84	—	—	15/3 13	27/8 12	11,60	1/7	29 Lillestrøm
Kaspersen, Kristian	25/6 85	—	—	1/10 14	7/2 13	11,60	1/7	29 Do.
Hermansen, Thoralf	17/10 93	—	—	1/10 14	26/5 13	11,60	1/7	29 Do.
Svenskerud, Hans	12/2 93	—	—	1/10 14	30/5 13	11,60	1/7	29 Do.
Olsen, Karl Arthur	4/9 94	—	—	28/9 15	17/8 13	11,60	1/1	30 Do.
Olsen, Karl Johan	9/3 81	—	—	28/9 15	10/1 14	11,60	1/1	30 Oslo
Andersen, Adolf	28/9 95	—	—	28/9 15	26/2 14	11,60	1/1	30 Lillestrøm
Amundsen, Oswald	8/3 96	—	—	28/9 15	19/5 14	11,60	1/1	30 Do.
Olsen, Borger	21/10 91	—	—	28/9 15	16/10 14	11,60	1/1	30 Do.
Olsen, Trygve	14/10 82	—	—	22/2 16	29/9 13	11,60	1/1	30 Eidsvoll
Olsen, Lorentz	18/12 85	—	—	22/2 16	22/5 14	11,60	1/1	30 Lillestrøm
Askmo, Hans Alfred	26/6 96	—	—	22/2 16	13/2 15	11,60	1/1	30 Oslo
Erlandsen, Ole	18/1 80	—	—	1/5 17	7/9 15	11,60	1/1	31 Do.
Fjeld, Oskar	1/4 83	—	—	1/5 17	4/10 15	11,60	1/1	31 Lillestrøm
Brogard, Kasper	29/4 86	—	—	1/5 17	21/10 15	11,60	1/1	31 Do.
Kristiansen, Gustav Martin	3/5 89	—	—	1/10 17	28/11 14	11,60	1/1	32 Do.
Olaisen, Hjalmar	15/6 98	—	—	13/2 18	8/11 16	11,60	1/1	32 Do.

## Ledningsmestere.

					Nuv. still.	Pr. år		
Daabakk, Trygve	1/5 97	1/7 22	—	11/11 25	11/11 25	5400	1/7	38 Moss
Berg, Johan Wilhelm	2/2 95	17/8 24	—	19/5 27	19/5 27	5400	1/7	38 Alnabru

## Ledningsformenn.

Gudim, Anders Kristian	30/10 93	15/9 24	—	27/6 28	27/6 28	4175	1/1	32 Do.
Henriksen, Trygve	1/9 97	—	—	12/11 24	27/6 28	4175	1/1	36 Do.
Vogler, Konrad Wilhelm	30/9 94	—	—	27/6 28	27/6 28	4175	1/1	32 Do.

## Stasjonselektrikere.

Vestby, Edgar Kristen	9/7 99	23/6 25	—	1/2 36	1/2 36	3800	1/1	37 Do.
Pettersen, Petter Eugen	10/5 01	20/8 26	—	1/2 36	1/2 36	3575	1/1	37 Do.
Hansen, Olaf Sverre	16/8 01	21/4 27	—	1/2 36	1/2 36	3575	1/1	37 Do.
Olsen, Karl August	19/8 88	—	—	27/6 28	1/4 36	3800	1/4	36 Do.
Nilsen, Eugen	24/9 94	16/4 15	—	1/4 20	31/10 38	3800	1/11	38 Lillestrøm

## Ledningsmontør.

Steinsto, Johannes	13/7 95	—	—	27/6 28	27/6 28	3700	1/7	37 Alnabru
--------------------	---------	---	---	---------	---------	------	-----	------------

## Ledningsreparatører.

Bunæs, Erland Martin	19/12 97	15/11 18	—	27/6 28	27/6 28	3700	1/7	37 Do.
Stenerud, Olai	27/2 01	—	—	27/6 28	27/6 28	3700	1/7	37 Do.
Olsen, Ole Johan	23/10 00	5/12 34	—	26/6 37	26/6 37	3300	1/1	38 Do.
Halvorsen, Harald	13/4 97	23/4 34	—	26/6 37	26/6 37	3100	1/1	38 Do.
Tyskerud, Karl Emil	3/12 96	30/4 34	—	26/6 37	26/6 37	3100	1/1	38 Do.
Kristiansen, Marius	25/6 97	30/4 34	—	26/6 37	26/6 37	3100	1/1	38 Do.
Hals, Ottar	18/10 00	3/6 36	—	30/11 37	30/11 37	3300	1/12	37 Do.

## Førrådsvirksomhet.

Gjølstad, Sven Gottfred S.	2/3 81	—	—	29/7 05	1/7 37	4950	1/7	29 Oslo
Overby, Oskar Einar O.	11/5 88	—	—	1/12 11	1/7 37	4950	1/7	37 Do.

## Lagerformenn.

Bryne, Anton	25/3 70	1/10 89	—	1/7 92	1/7 37	4175	1/7	29 Do.
Flaaten, Eilev	24/12 88	—	—	1/1 12	1/7 37	4175	1/1	31 Kongsvinger
Foss, Oscar Ragnvald	9/11 01	11/8 24	—	1/5 29	1/7 37	3725	1/7	37 Oslo

Lagerbetjener.	Født	Antatt	Anciennitets- dato	Ansatt	Nuv. still.	Lønn	Fra	Adresse
Olsen, Arthur Osvald	3/2 81	—	—	29/3 99	1/7 37	3700	1/7 37	Oslo
Andressen, August Martinus	29/9 80	—	—	13/2 09	1/7 37	3700	1/2 37	Do.
Olsen, Karl Adolf	2/5 87	—	—	13/2 09	1/7 37	3700	1/7 37	Do.
Hansgaard, Rolf Marius N.	29/3 86	11/4 12	—	1/7 13	1/7 37	3700	1/2 37	Do.
Wister, Ove Martin	10/1 80	5/12 13	—	23/7 14	1/7 37	3700	1/7 37	Do.
Kristiansen, Oskar Emil	9/2 91	11/9 11	—	15/12 15	1/7 37	3700	1/2 37	Do.
Jensen, Peder	9/5 93	3/5 15	—	17/8 16	1/7 37	3700	1/7 37	Do.
Vennemo, Kristian Emil A.	27/10 85	27/1 16	—	20/10 17	1/7 37	3700	1/7 37	Do.
Enger, Johan Oscar E.	3/12 98	3/6 18	—	27/6 19	30/6 38	3700	1/2 38	Do.
Myhre, Ottar	18/3 99	22/1 19	—	26/6 34	30/6 38	3700	1/2 38	Do.
Bleken, Einar H.	6/5 01	1/9 19	—	28/6 34	30/6 38	3700	1/2 38	Do.

Tømte- og lagerarbeidere.	Født	Antatt	Anciennitets- dato	Ansatt	Tjenst- gjort fra	Pr. time	Fra	Adresse
Borgersen, Johan	24/3 85	—	—	22/1 02 <sup>1</sup>	2/5 01	1,44	1/7 37	Do.
Kristiansen, Ole Magnus	17/2 81	—	—	14/3 10	30/5 05	1,44	1/7 37	Do.
Olsen, Gustav Adolf	30/12 73	—	—	30/6 10	24/7 06	1,44	1/7 37	Do.
Antonsen, Karl Anton	13/8 85	—	—	18/2 14	29/1 13	1,44	1/7 37	Do.
Gulbrandsen, Marius	8/3 91	—	—	1/10 16	16/6 15	1,44	1/7 37	Do.
Arnesen, Fridthjof	8/5 91	—	—	20/10 17	29/12 15	1,44	1/7 37	Do.
Sorli, Johan Arnt K.	13/6 82	—	—	20/10 17	25/1 16	1,44	1/7 37	Do.
Syvversen, Thomas	13/1 89	—	—	20/10 17	8/8 16	1,44	1/7 37	Do.
Larsen, Adolf Leonard	9/7 90	—	—	19/5 18	17/1 17	1,44	1/7 37	Do.
Ausen, Anton	10/3 79	—	—	1/5 20	12/11 17	1,44	1/7 37	Do.
Gaarder, Hans Magnus K.	2/2 86	—	—	1/5 20	23/12 17	1,44	1/7 37	Do.
Laaveg, Ole O.	15/6 99	—	—	1/5 20	15/4 19	1,44	1/7 37	Do.
Øverbye, Peter Olaf	19/12 90	—	—	1/5 20	18/12 19	1,44	1/7 37	Do.
Larsen, Konrad Edvin	21/7 96	—	—	1/5 22	18/6 18	1,44	1/7 37	Do.
Amundsen, Sverre Eugen	13/3 96	—	—	1/5 22	15/7 18	1,44	1/7 37	Do.
Myrseth, Kristian	14/9 84	—	—	1/5 22	22/7 19	1,44	1/7 37	Do.
Olsen, Johannes	3/12 96	—	—	1/5 22	4/9 19	1,44	1/7 37	Do.
Ellestad, Knut	25/5 02	—	—	1/1 23	1/6 20	1,44	1/7 37	Do.

Verkmestere.	Født	Antatt	Anciennitets- dato	Ansatt	Nuv. still.	Pr. år	Fra	Adresse
Pedersen, Peter Ludvig	2/1 71	—	—	14/3 99	1/7 19	5400	1/7 37	Do.
Vallerud, Hagbart Hansen	7/6 76	—	—	27/6 04	1/7 19	5400	1/7 37	Kongsvinger
Hansen, Just Oscar	11/1 82	24/7 99	—	1/2 02	4/9 19	5400	1/7 37	Oslo
Hansen, Henrik	14/4 80	—	—	30/7 06	8/4 20	5400	1/7 37	Do.
Hansen, Nils	17/3 75	—	—	29/8 99	1/7 20	5400	1/7 37	Do.
Sjelli, Anders	15/1 85	15/4 04	—	1/1 05	16/8 23	5400	1/7 37	Do.
Skuthe, Anton Julius	13/9 87	5/1 12	—	1/1 14	6/9 23	5400	1/7 37	Do.
Foss, Svensen Olaf A.	1/10 85	27/3 22	—	11/7 22	13/9 23	5400	1/2 37	Lillestrom
Hansen, Leopold Marius	12/7 78	—	—	31/3 98	29/7 25	5400	1/7 37	Oslo
Bech, Edvard	10/9 76	24/11 97	—	29/6 98	29/7 25	5400	1/7 37	Do.
Speismark, Elias Oskar	7/2 73	9/3 01	—	31/1 03	29/7 25	5400	1/7 37	Do.
Fossli, Anton A.	17/2 89	—	—	1/1 14	23/2 27	5400	1/7 37	Do.
Rudi, Charles W.	19/7 91	21/8 19	—	1/5 22	8/6 27	5400	1/2 37	Do.
Karlsruud, Johan Anton	21/2 74	—	—	4/4 98	28/6 27	5400	1/7 37	Do.
Kristiansen, Sigurd	17/12 73	5/11 88	—	1/1 89	29/1 30	5400	1/7 37	Do.
Moe, Theodor H.	29/4 94	5/8 12	—	30/12 16	9/8 33	5400	1/7 37	Do.
Ask, Alf Jørgen Byron	12/6 02	12/3 23	—	20/4 25	20/9 33	5400	1/7 37	Do.
Johannesen, Andreas	5/9 79	—	—	30/10 00	16/5 34	5400	1/7 37	Do.
Arnesen, Arthur	24/9 95	14/10 13	—	1/8 15	22/5 35	5400	1/7 37	Do.
Karlsen, Johannes	12/7 86	—	—	29/11 11	1/6 35	5400	1/7 37	Do.
Wilhelmsen, Aksel	19/7 82	—	—	27/5 05	1/7 35	5400	1/7 37	Do.
Jacobsen, Sverre Josef	23/4 78	17/8 12	—	6/8 13	26/1 38	4950	26/1 38	Do.
Bredesen, Ole Bernhard	8/7 77	—	—	1/2 02	20/5 38	4950	1/6 38	Do.
Johansen, Peter Sigurd	29/1 94	30/1 12	—	1/8 16	23/9 38	4950	1/10 38	Do.

<sup>1</sup>) Pensjonert i tiden 25/8 22—12/2 27.

<i>Verkstedsførmenn.</i>	Født	Antatt	Anciennitets- dato	Ansatt	Nuv.- still.	Lønn	Fra	Adresse
Kristiansen, Edon .....	14/8 75	—	—	31/5 01	1/7 20	4475	1/7	29 Oslo
Johansen, Laurits M. ....	8/7 88	12/4 12	—	1/7 13	1/7 18	4175	1/7	29 Do.
Nore, Thorleif Markus .....	1/8 85	—	—	10/10 24	8/4 35	4250	13/4	35 Do.

*Verkstedsarbeidere kl. I (håndverkere).*

					Tjenst- gjort fra	Pr. time		
Hansen, Johan Christian,								
snekker .....	29/6 76	—	—	31/5 98 <sup>1)</sup>	21/4 97	1,55	1/7	37 Do.
Kristiansen, Emil, maskinarb..	11/6 77	—	—	1/11 98	17/10 96	1,55	1/7	37 Kongsvinger
Hansen, Marius, kjelsmed ....	22/10 82	—	—	31/10 01	21/1 99	1,55	1/7	37 Do.
Larsen, Karl Oskar Ludvig,								
maskinarbeider .....	9/8 80	—	—	1/2 02	27/2 99	1,55	1/7	37 Oslo
Hodt, Karl Johan, platesmed ..	27/11 76	—	—	1/2 02	4/4 00	1,55	1/7	37 Do.
Olsen, Oscar Julius, maskinarb.	9/10 76	—	—	1/2 02	16/7 00	1,55	1/7	37 Do.
Ohlson, Harald, maskinarb....	31/3 76	—	—	31/1 03	22/1 01	1,55	1/7	37 Do.
Hansen, Juel Olai, smed .....	20/12 79	—	—	17/10 04	24/7 02	1,55	1/7	37 Do.
Skoglund, Kristian Olsen,								
maskinarb. ....	10/10 81	—	—	29/1 06	26/8 03	1,55	1/7	37 Kongsvinger
Hagen, Kolbjørn Otto Sevald,								
murer .....	4/6 75	—	—	13/2 09	23/1 06	1,55	1/7	37 Oslo
Jacobsen, Olaf Ingvald, snekker	29/11 76	—	—	13/2 09	1/3 06	1,55	1/7	37 Do.
Olsen, Karl Wilhelm, smed ...	11/9 86	—	—	13/2 09	18/6 06	1,55	1/7	37 Do.
Johannesen, Lars, smed .....	9/1 84	—	—	13/2 09	30/11 06	1,55	1/7	37 Do.
Andersen, Martin Sigvard,								
kjelsmed .....	9/9 83	—	—	8/6 09	7/3 08	1,55	1/7	37 Do.
Andersen, Kristian, snekker ..	24/5 82	—	—	14/8 12	4/4 11	1,55	1/7	37 Do.
Jensen, Karl Nicolai, mask.arb.	13/3 86	—	—	1/11 12	1/11 12	1,55	1/7	37 Do.
Hansen, Alfred, do. ....	4/6 86	—	—	17/4 13	15/3 12	1,55	1/7	37 Do.
Gundersen, Gustav A., do. ....	2/10 87	—	—	17/4 13	18/3 12	1,55	1/7	37 Do.
Jensen, Hagbart, snekker ....	12/3 85	—	—	1/10 13	2/7 12	1,55	1/7	37 Do.
Lorentz, Harald, maskinarb. .	11/8 79	—	—	1/10 13	7/8 12	1,55	1/7	37 Do.
Kulsrud, Hans Jakob, snekker	25/11 79	—	—	1/10 13	19/8 12	1,55	1/7	37 Do.
Olsen, Einar Johan, maskinarb.	22/7 87	—	—	1/10 13	9/9 12	1,55	1/7	37 Do.
Gulbrandsen, Karl Georg, do..	8/8 83	—	—	1/10 13	12/9 12	1,55	1/7	37 Do.
Hansen, Jørgen Alfred, do. ....	22/4 79	—	—	1/1 14	5/12 12	1,55	1/7	37 Do.
Holthe, Johan Johansen, do. .	24/7 85	—	—	15/5 14	14/2 13	1,55	1/7	37 Do.
Davidson, Ole, maler .....	10/8 86	—	—	15/5 14	17/2 13	1,55	1/7	37 Do.
Wilhelmsen, Johan, maskinarb.	4/11 81	—	—	25/5 14	26/2 13	1,55	1/7	37 Do.
Hansen, Karl Vilhelm, salm. .	15/5 82	—	—	8/8 14	30/6 13	1,55	1/7	37 Do.
Antun, Karl Johan M., maler	18/4 88	—	—	28/5 15	2/3 14	1,55	1/7	37 Do.
Pedersen, Helmer, smed .....	29/1 83	—	—	1/1 16	9/3 14	1,55	1/7	37 Do.
Tollefsen, Karl Alfred, mask.arb.	19/8 84	—	—	1/5 16	24/11 14	1,55	1/7	37 Do.
Isaksen, Alf Bernhard, kjelsmed	13/12 81	—	—	1/11 16	15/9 15	1,55	1/2	37 Do.
Larsen, Jonathan, snekker ...	30/11 86	—	—	1/4 17	8/12 15	1,55	1/7	37 Do.
Strand, Bernh. Aug., do. ....	11/5 83	—	—	1/4 17	19/1 16	1,55	1/2	37 Do.
Bredesen, Aksel Emanuel,								
kjelsmed .....	4/9 79	—	—	1/4 17	28/1 16	1,55	1/7	37 Do.
Jensen, Andreas, platesmed ..	7/9 78	—	—	30/10 00	7/9 98	1,55	1/7	37 Do.
Edvinsen, Alfred, vognrep. ...	5/2 83	—	—	30/6 10	21/8 09	1,55	1/7	37 Do.
Johnsen, Olaf Asbjørn, platesm.	11/5 90	—	—	19/1 11	1/9 09	1,55	1/7	37 Do.
Langaard, Ole, kjelsmed .....	11/11 86	—	—	9/5 11	25/4 10	1,55	1/7	37 Do.
Gudim, Einar, smed .....	15/12 86	—	—	29/11 11	4/9 10	1,55	1/7	37 Do.
Thorkildsby, Karl, platesmed .	7/12 89	—	—	24/7 13	22/3 12	1,55	1/7	37 Do.
Jensen, Karl Anton, maler ...	29/12 84	—	—	27/5 05	20/5 02	1,55	1/7	37 Do.
Røgeberg, Thor Ingv.,								
maskinarb. ....	10/5 88	—	—	30/7 06	4/5 03	1,55	1/7	37 Do.
Holter, Ludvig Holm, do. ....	28/9 88	—	—	19/1 11	22/11 09	1,55	1/7	37 Do.
Kolstad, Ole Johannesen,								
vognrep. ....	8/9 86	—	—	20/1 11	1/8 10	1,55	1/7	37 Do.

1) Fraværende fra jernbanens tjeneste 14/4 00—1/2 02.

	Født	Antatt	Anciennitets- dato	Ansatt	Tjenst- gjort fra	Lønn pr. time	Fra	Adresse
<i>Verkstedarbeidere kl. I [håndverkere] (forts.)</i>								
Jørgensen, Rolf Bernhard, maskinarb. ....	22/7	91	—	—	1/8 13	5/3 11	1,55	1/7 37 Oslo
Ilaug, Hans Olenus Arnesen, maskinarb. ....	20/3	92	—	—	1/2 14	29/10 12	1,55	1/7 37 Do.
Grennes, Oluf Marentius, do. . . . .	15/12	87	—	—	20/10 17	29/5 16	1,55	1/7 37 Do.
Bakke, Einar, do. ....	29/9	85	—	—	20/10 17	19/6 16	1,55	1/7 37 Do.
Kolstad, Anton, do. ....	20/8	86	—	—	9/3 18	29/8 17	1,55	1/7 37 Do.
Østgaard, Oskar Aleksander, maskinarb. ....	29/10	88	—	—	1/1 20	9/7 18	1,55	1/7 37 Do.
Pettersen, Peder Christian, seilmaker .....	4/11	85	—	—	8/6 12	15/8 11	1,47	1/7 37 Do.
Kaspersen, Gustav, maler ....	19/7	89	—	—	14/8 12	27/5 07	1,55	1/7 37 Do.
Ziener, Dag Vegard, maskinarb. . . . .	14/6	88	—	—	14/8 12	24/1 11	1,55	1/7 37 Do.
Winther, Johan Martinus, do. . . . .	1/4	90	—	—	14/8 12	2/3 11	1,55	1/7 37 Do.
Espenes, Sigurd Hjalmar, kjelsmed .....	30/6	89	—	—	30/3 12	18/9 11	1,55	1/7 37 Do.
Lippert, Kristian Adolfsen, platesmed .....	25/5	89	—	—	7/2 13	16/1 12	1,55	1/7 37 Do.
Kristiansen, Frithjof, maskarb. . . . .	29/1	90	—	—	7/1 13	18/6 06	1,55	1/7 37 Do.
Morstang, Karl August Pettersen, snekker .....	19/1	84	—	—	14/6 13	6/5 12	1,55	1/7 37 Do.
Gulbrandsen, Sverre, maskarb. . . . .	8/10	91	—	—	14/6 13	12/6 12	1,55	1/7 37 Do.
Brenna, Aksel, platesmed ....	28/3	85	—	—	24/7 13	3/1 12	1,55	1/7 37 Kongsvinger
Gulberg, Edvard, murer .....	18/10	84	—	—	1/12 15	10/8 14	1,55	1/7 37 Oslo
Eriksen, Carl Edgar, sveiser ..	4/4	86	—	—	1/1 25	8/3 22	1,55	1/7 37 Do.
Hansen, Johannes Hillmar, snekker .....	11/1	77	—	—	1/10 13	4/7 12	1,55	1/7 37 Do.
Sannum, Hans Kristian, maskinarb. ....	10/4	85	—	—	24/7 13	11/6 12	1,55	1/7 37 Do.
Olsen, Alf Johan, do. ....	23/7	94	—	—	9/9 18	10/8 17	1,55	1/7 37 Do.
Kristiansen, Ludvig Johan, smed .....	9/8	92	—	—	24/7 13	25/3 12	1,55	1/7 37 Do.
Pedersen, Karl Marius, maskinarb. ....	4/10	90	—	—	1/10 13	18/7 12	1,55	1/7 37 Do.
Engh, Ivar Jansen, do. ....	15/10	90	—	—	1/1 14	30/12 07	1,55	1/7 37 Do.
Fredriksen, Karl Arthur, do. . . . .	10/8	92	—	—	1/1 14	7/3 08	1,55	1/7 37 Do.
Andresen, Alf Marius, kjelsmed . . . . .	22/1	93	—	—	15/5 14	10/1 13	1,55	1/7 37 Do.
Andresen, Sigvart Julius, maler . . . . .	8/5	92	—	—	15/5 14	3/3 13	1,55	1/7 37 Do.
Ruud, Olaf, snekker .....	12/4	94	—	—	1/8 15	28/10 12	1,55	1/7 37 Do.
Engen, Harald, do. ....	5/6	93	—	—	1/8 15	21/4 13	1,55	1/7 37 Do.
Thoresen, Hans, do. ....	29/12	92	—	—	1/8 15	20/5 13	1,55	1/7 37 Do.
Bjerklund, Oskar, do. ....	15/9	92	—	—	1/8 15	25/8 13	1,55	1/7 37 Do.
Skaug, Martin, maskinarb. . . . .	9/5	91	—	—	1/8 15	29/9 13	1,47	1/7 37 Do.
Trollerud, Arnt B., snekker ..	12/8	88	—	—	1/8 15	16/9 13	1,55	1/7 37 Do.
Hansen, Harald, vognrep. ....	27/3	85	—	—	20/10 17	25/1 16	1,47	1/7 37 Do.
Nilsen, Arthur Marinus, maskinarb. ....	10/7	86	—	—	20/10 17	20/3 16	1,55	1/7 37 Do.
Johnsen, Ragnvald, do. ....	30/9	90	—	—	20/10 17	16/5 16	1,55	1/7 37 Do.
Østreg, Magnus, do. ....	30/5	87	—	—	20/10 17	23/5 16	1,55	1/7 37 Do.
Lund, Rikard Arnljot, do. . . . .	6/10	87	—	—	1/2 18	23/10 16	1,55	1/7 37 Do.
Gjerstad, Arthur Emanuel, do. . . . .	4/2	94	—	—	1/1 20	8/7 18	1,55	1/7 37 Do.

## M. H. RASK MALERFORRETNING

All slags malerarbeide utføres (utv. såvel som innvendig) sprotelakkering av møbler og inventar, rimelige priser.

Ring tlf. 62 994. Adresse: Wdm. Thranes gt. 1. Privat tlf. 71 759.

	Født	Antatt	Ancienmitets- dato	Ansatt	Tjenst- gjort fra	Lønn pr. time	Fra	Adresse
<i>Ferkstedsarbeidere kl. I [håndverkere] (forts.)</i>								
Bergan, Erling Johannes								
vogn.rep. ....	12/1	00	—	—	1/5 20	5/8 18	1,47	1/7 37 Oslo
Pettersen, Peder, mask.arb. ....	20/11	99	—	—	1/5 20	4/12 18	1,47	1/7 37 Do.
Løkke, Anders Jørgensen, do. . .	6/1	89	—	—	1/5 20	21/1 19	1,55	1/7 37 Do.
Johnsen, Marius, snekker . . . . .	13/5	91	—	—	1/5 20	3/2 19	1,55	1/7 37 Do.
Iversen, Olav, maskinarb. ....	1/2	94	—	—	1/5 20	10/2 19	1,55	1/7 37 Do.
Nygaard, Fredrik, kjelesmed . . .	25/10	80	—	—	1/5 20	3/3 19	1,55	1/7 37 Do.
Pedersen, Joh. Adolf, do. ....	00/4	81	—	—	1/5 20	7/4 19	1,55	1/7 37 Do.
Holm, Anton Kareliussen,								
maskinarb. ....	9/6	79	—	—	1/1 22	6/6 19	1,55	1/7 37 Do.
Fjeldstad, Johan Ludv., snekker	20/10	80	—	—	1/1 22	30/6 19	1,55	1/7 37 Do.
Linnes, Martin Hansen,								
maskinarb. ....	28/7	93	—	—	1/1 22	12/9 19	1,55	1/7 37 Do.
Karlisen, Ludv., maskinarb. ....	23/12	78	—	—	1/1 22	15/9 19	1,55	1/7 37 Do.
Ruud, Hans Olaf Olsen,								
maskinarb. ....	8/1	93	—	—	1/1 22	8/10 19	1,55	1/7 37 Do.
Bratli, Erik Gustav, kjelsmed	13/1	81	—	—	1/1 22	13/10 19	1,55	1/7 37 Do.
Osvold, Johan Sig. Sevrinsen								
maler . . . . .	1/12	83	—	—	1/1 22	15/3 20	1,55	1/7 37 Do.
Olsen, Aksel Olaf, salmaker . .	8/4	76	—	—	12/2	09 13/3 07	1,55	1/7 37 Do.
Pedersen, Frithjof Einar,								
kjelsmed . . . . .	17/12	87	—	—	14/8	12 23/8 11	1,55	1/7 37 Do.
Nordstrøm, Walfried, Eugen, .								
maskinarb. ....	14/2	87	—	—	1/1 23	4/10 20	1,55	1/7 37 Do.
Werner, Carl Victor, maskinarb.	31/8	86	—	—	1/1 23	12/10 20	1,55	1/7 37 Do.
Nettun, Oskar, maskinarb. ....	4/7	93	—	—	1/10	16 5/8 15	1,55	1/7 37 Do.
Sjøberg, Nils, snekker . . . . .	10/4	91	—	—	1/4 17	1/11 15	1,55	1/7 37 Do.
Otterhaug, Bernt, snekker . . . .	21/12	91	—	—	1/4 17	4/12 15	1,55	1/7 37 Do.
Bjornstad, Thor Harboe,								
platesmed . . . . .	17/9	91	—	—	1/4 17	18/10 15	1,55	1/7 37 Do.
Hermansen, Ragnvald, mask.arb.	22/6	92	—	—	1/8 15	20/8 12	1,55	1/7 37 Do.
Skistad, Sigurd Ingvald, maler	27/11	92	—	—	15/12	15 28/3 14	1,55	1/7 37 Do.
Iversen, Ole Emanuel, platesm.	10/11	92	—	—	1/5 16	18/2 15	1,55	1/7 37 Do.
Lier, Einar, maskinarb. ....	15/9	92	—	—	1/5 16	10/3 15	1,55	1/7 37 Do.
Odegaard, Johannes J., snekker	1/4	89	—	—	1/5 20	2/1 19	1,55	1/7 37 Do.
Syversen, Rolf Kr., mask.arb.	11/7	96	—	—	1/5 20	20/1 19	1,55	1/7 37 Do.
Ingebretsen, Olaf Kristian . . . .	3/11	85	—	—	1/5 20	3/2 19	1,55	1/7 37 Do.
Simensen, Sigurd, maskinarb. . .	25/12	96	—	—	1/1 22	3/2 19	1,55	1/7 37 Do.
Amundsen, Herman Even Sigv.,								
maskinarb. ....	23/11	93	—	—	1/1 22	4/7 19	1,55	1/7 37 Do.
Nordberg, Tr. Rolf, mask.arb.	24/2	92	—	—	1/1 22	11/8 19	1,55	1/7 37 Do.
Wold, Johan Adler, snekker . .	30/1	92	—	—	1/1 22	8/9 19	1,55	1/7 37 Do.
Holmen, Petter Kristensen,								
kjelsmed . . . . .	21/9	85	—	—	1/1 22	20/9 19	1,55	1/7 37 Do.
Stenbo, Johan, rørlegger . . . . .	17/8	84	—	—	1/1 22	13/11 19	1,55	1/7 37 Do.
Sohlberg, Helge Joh., mask.arb.	21/10	94	—	—	1/1 22	25/2 20	1,55	1/7 37 Do.
Johansen, Olaf, maskinarb. . . . .	17/10	89	—	—	1/1 22	7/4 20	1,55	1/7 37 Kongsvinger
Dahl, Marcus Andersen, maler	10/1	87	—	—	1/1 22	20/4 20	1,55	1/7 37 Oslo
Mosserud, Abel, rørlegger . . . .	9/2	93	—	—	1/8 15	20/4 14	1,55	1/7 37 Do.
Wennevold, Alfred, snekker . .	5/3	95	—	—	1/8 16	10/2 13	1,55	1/7 37 Do.
Bratli, Gunnar, maler . . . . .	26/4	93	—	—	1/8 16	8/4 14	1,55	1/7 37 Do.
Larsen, Johan, vognrep. . . . .	9/1	93	—	—	1/8 16	29/4 15	1,55	1/7 37 Do.
Jahren, Paul Oskar, mask.arb.	17/1	95	—	—	1/4 17	12/9 10	1,55	1/7 37 Do.
Westby, Sigurd Hartvig, snekker	27/2	83	—	—	1/1 23	13/8 19	1,55	1/7 37 Do.
Myhre, Kristian O., vognrepr.	21/5	93	—	—	1/1 22	24/11 19	1,55	1/7 37 Do.
Wold, Oscar Julius H.								
platesmed . . . . .	25/5	80	—	—	1/1 23	11/2 20	1,55	1/7 37 Do.
Mood, Paul Fredrik, elektriker	12/11	93	—	—	15/9	22 11/10 20	1,55	1/7 37 Do.
Sander, Harald L., do. ....	15/12	94	—	—	15/9	22 16/10 20	1,55	1/7 37 Do.

	Født	Antatt	Ancienntets- dato	Ansatt	Tjenst- gjort fra	Lønn pr. time	Fra	Adresse
<i>Verkstedsarbeidere kl. I [håndverkere] (forts.)</i>								
Andersen, Einar Marinus, seilmaker .....	6/11	86	—	—	1/1 23 25/10 20	1,55	1/7 37	Oslo
Jørgensen, Markus Waldemar, maskinarb. ....	30/11	93	—	—	1/3 23 20/1 21	1,55	1/7 37	Do.
Blix, Kristian, rørlegger .....	25/3	93	—	—	1/1 23 6/12 21	1,55	1/7 37	Do.
Hansen, Trygve, maskinarb. . . . .	5/8	77	—	—	1/10 92 7/7 92	1,55	1/7 37	Do.
Olsen, August M., do. ....	29/1	82	—	—	28/12 98 1/6 98	1,55	1/7 37	Do.
Gulliksen, Ole Gunerius, maskinarb. ....	13/3	82	—	—	28/6 99 4/4 99	1,55	1/7 37	Do.
Williamsen, Karl, maskinarb. . . . .	3/6	79	—	—	28/9 15 18/5 14	1,55	1/7 37	Do.
Jacobsen, Marinus Albert, maskinarb. ....	19/11	82	—	—	19/2 16 18/12 14	1,55	1/7 37	Do.
Kristoffersen, Johannes, maskinarb. ....	16/9	89	—	—	22/2 16 20/5 14	1,55	1/7 37	Do.
Caspersen, Gustav A., rørlegger	22/8	80	—	—	6/5 16 13/7 14	1,55	1/7 37	Do.
Jacobsen, Hjalmar, maskinarb.	29/10	81	—	—	1/8 16 13/8 15	1,55	1/7 37	Do.
Jørgensen, Olaf, sveiser .....	3/10	82	—	—	1/6 17 2/10 16	1,55	1/7 37	Do.
Olsen, Peder, maskinarb. ....	7/7	96	—	—	1/9 17 29/7 12	1,55	1/7 37	Do.
Wangen, Kristian, do. ....	24/10	86	—	—	7/2 18 18/9 16	1,55	1/7 37	Lillestrøm
Karlsen, Sigurd A., do. ....	19/7	86	—	—	1/7 08 1/7 07	1,55	1/7 37	Oslo
Odegaard, Gabriel, do. ....	9/7	85	—	—	27/2 18 26/7 16	1,55	1/7 37	Do.
Andersen, Thorbjørn Sigvald, platesmed .....	18/11	97	—	—	27/2 18 27/10 16	1,47	10/2 38	Do.
Meyer, Einar K., maler .....	27/8	99	—	—	27/2 18 4/1 17	1,47	1/7 37	Do.
Myhrer, Alfred, do. ....	22/12	96	—	—	27/2 18 17/6 12	1,55	1/7 37	Do.
Minge, August, vognrep. ....	10/4	90	—	—	1/5 22 <sup>1)</sup> 12/5 19	1,55	1/7 37	Do.
Sørlye, Finn, maskinarb. ....	25/2	87	—	—	1/5 22 1/10 19	1,55	1/7 37	Do.
Trulsen, Lorentz, do. ....	6/12	92	—	—	1/5 22 27/10 19	1,55	1/7 37	Do.
Andersen, Samuel, rørlegger ..	27/3	91	—	—	1/5 22 28/11 19	1,55	1/7 37	Do.
Gulbrandsen, Ragnvald, maskinarb. ....	13/8	91	—	—	1/5 22 1/12 19	1,55	1/7 37	Do.
Lund, John, elektriker .....	4/5	01	—	—	1/5 22 9/1 20	1,47	1/7 37	Do.
Barkenæs, Harald, elektriker . . . .	7/7	95	—	—	1/5 22 23/10 20	1,55	1/7 37	Do.
Egeberg, Karl, tapetserer. ....	12/12	78	—	—	1/4 19 1/7 18	1,55	1/7 37	Do.
Pettersen, Georg Emil, kobberslager .....	22/2	79	—	—	1/5 20 1/12 19	1,55	1/7 37	Do.
Hansen, Sigvart Immanuel, stoper .....	8/4	93	—	—	15/5 25 23/9 21	1,55	1/7 37	Do.
Hansen, Alfred, kjelsmed .....	8/8	76	—	—	8/6 12 11/4 12	1,55	1/7 37	Do.
Ramstad, Olaf, smed .....	24/7	88	—	—	29/6 18 13/9 17	1,55	1/7 37	Do.
Iversen, Ingar J., kjelsmed . . . . .	18/8	79	—	—	1/7 08 15/4 07	1,55	1/7 37	Do.
Andersen, Aksel J., do. ....	2/11	91	—	—	4/3 13 6/9 11	1,55	1/7 37	Do.
Andresen, Gustav, snekker . . . . .	10/2	78	—	—	8/6 12 28/2 12	1,55	1/7 37	Do.
Fjeld, Johan, do. ....	26/8	75	—	—	8/6 12 11/3 12	1,55	1/7 37	Do.
Pedersen, Martin P., do. ....	21/10	88	—	—	18/3 14 18/4 13	1,55	1/7 37	Do.
Kristiansen, Sigurd, do. ....	15/10	81	—	—	28/9 15 16/3 14	1,55	1/7 37	Do.
Benth, Ole Martin, do. ....	14/2	89	—	—	1/4 19 12/7 18	1,55	1/7 37	Do.
Hansen, Karl H., do. ....	15/12	87	—	—	1/5 20 30/9 18	1,55	1/7 37	Do.
Bing, Guttorm Martinus, do. . . . .	23/7	94	—	—	1/5 22 2/3 20	1,55	1/7 37	Do.
Bakken, Kristian H., do. ....	2/8	90	—	—	1/5 22 11/8 19	1,55	1/7 37	Do.
Arnestad, Jacob G., do. ....	2/5	89	—	—	1/5 22 16/2 20	1,55	1/7 37	Do.
Bergan, Kristian L. G., do. ....	7/7	87	—	—	1/5 22 6/4 20	1,55	1/7 37	Do.
Fjeld, Adolf, maler .....	24/1	93	—	—	28/9 15 16/2 14	1,55	1/7 37	Do.
Wibeck, Ole, do. ....	7/5	94	—	—	1/5 22 6/8 19	1,55	1/7 37	Do.
Andersen, Sigurd Emanuel, maler .....	20/12	88	—	—	1/5 22 19/4 20	1,55	1/7 37	Do.
Klerud, Hartvig Gunnar, maler	24/7	91	—	—	15/5 25 4/4 21	1,55	1/7 37	Do.

<sup>1)</sup> Permittert med pensjon 26/6 34—30/4 36.

	Født	Antatt	Anciennitets- dato	Ansatt	Tjenst- gjort fra	Lønn pr. time	Fra	Adresse
<i>Verkstedsarbeidere kl. I [håndverkere] (forts.)</i>								
Pedersen, Peder Olaf, vognreparatør .....	12/12	83	—	—	24/12 02	22/4 02	1,55	1/7 37 Oslo
Sjølli, Ole K., do. ....	27/9	79	—	—	19/2 17	3/2 16	1,55	1/7 37 Do.
Eriksen, Lorentz Adolf T., do.	17/7	86	—	—	1/4 19	8/7 18	1,55	1/7 37 Do.
Haug, Bernt, do. ....	20/10	97	—	—	15/5 25	11/10 20	1,55	1/7 37 Do.
Haug, Bjarne Alexander, do. .	29/1	92	—	—	1/10 16	16/8 15	1,55	1/7 37 Do.
Engbretsen, Emanuel Gotfred, maskinarb. ....	10/3	94	—	—	20/10 17	2/10 11	1,55	1/7 37 Do.
Sennarud, Alf O. Olsen, snekker	11/4	96	—	—	6/5 18	16/2 12	1,55	1/7 37 Do.
Hansen, Olaf, maskinarb. ....	21/12	95	—	—	6/5 18	3/5 15	1,55	1/7 37 Do.
Jacobsen, Jacob Emanuel, do.	4/9	94	—	—	27/2 18	21/6 15	1,55	1/7 37 Kongsvinger
Kvarme, Einar Johannes, do..	28/1	97	—	—	1/1 20	11/1 16	1,55	1/7 37 Oslo
Karlsen, Oskar Kristian Martinius, maler .....	22/2	92	—	—	1/1 20	19/5 19	1,55	1/7 37 Do.
Bjerk, Hans Erling, smed ....	3/6	97	—	—	20/10 17	31/1 16	1,55	1/7 37 Do.
Haug, Karl Edvard Torvaldsen, maskinarbeider .....	11/2	93	—	—	20/10 17	10/7 16	1,55	1/7 37 Do.
Andersen, Frithjof Nikolai Nittebergengen, maskinarb.	12/1	92	—	—	1/1 22	24/4 19	1,55	1/7 37 Do.
Syversen, Trygve, snekker ....	5/6	95	—	—	1/1 22	18/8 19	1,55	1/7 37 Do.
Andersen, Peder Henr. Pedersen, platesmed .....	29/6	92	—	—	1/1 22	22/9 19	1,55	1/7 37 Do.
Nyborg, Arthur, maskinarb. . .	30/7	98	—	—	1/1 22	21/1 20	1,55	1/7 37 Do.
Skaug, Eugen Johan, maler . . .	28/5	96	—	—	1/2 22	11/3 20	1,55	1/7 37 Do.
Hoiden, Martin William, maler	28/2	97	—	—	1/12 18	16/9 12	1,55	1/7 37 Do.
Torholen, Kristian Torstein, smed .....	22/3	95	—	—	1/8 16	20/4 15	1,55	1/7 37 Do.
Ekeberg, Sigurd, maskinarb. . .	6/3	96	—	—	22/6 19	18/4 18	1,55	1/7 37 Do.
Hernes, Kristian, platesmed . .	5/6	00	—	—	22/6 19	3/6 18	1,47	1/7 37 Do.
Johansen, Johan Richard ....	5/5	97	—	—	1/12 18	27/8 17	1,47	1/7 37 Do.
Olsen, Emil Alfred, smed ....	18/2	01	—	—	1/12 18	3/11 17	1,55	1/7 37 Do.
Karlsen, Einar, do. ....	9/4	95	—	—	18/5 19	10/12 17	1,55	1/7 37 Do.
Halmrast, Hans Kristian K., vognreparatør .....	26/5	82	—	—	1/1 22	9/10 19	1,55	1/7 37 Do.
Aurdahl, Karl, do. ....	9/4	94	—	—	1/1 22	27/10 19	1,55	1/7 37 Do.
Johansen, Ole, do. ....	27/3	89	—	—	21/2 22	22/9 19	1,47	1/7 37 Do.
Lauritzen, Hartvig Olaus, maskinarb. ....	4/11	94	—	—	1/1 23	14/2 21	1,55	1/7 37 Do.
Andersen, Erling Arenius, do.	8/8	95	—	—	1/1 23	18/2 21	1,55	1/7 37 Do.
Berger, Einar, elektriker ....	9/9	95	—	—	1/1 23	3/3 21	1,55	1/7 37 Do.
Mysen, Aksel Olaf, do. ....	5/12	97	—	—	1/1 23	1/7 21	1,55	1/7 37 Do.
Nielsen, Trygve Aleksander, maskinarb. ....	10/10	96	—	—	1/1 25	3/7 22	1,55	1/7 37 Do.
Vestby, Harald Karelius, smed	15/5	97	—	—	20/10 17	8/7 16	1,55	1/7 37 Do.
Kirkeng, Alf Kristian, maler . .	9/10	98	—	—	1/5 20	9/2 14	1,55	1/7 37 Do.
Linnerud, Johannes, mask.arb.	28/8	97	—	—	1/1 22	15/9 19	1,55	1/7 37 Do.
Froshaug, David, do. ....	16/7	96	—	—	1/1 22	18/11 19	1,55	1/7 37 Do.
Hansen, Martin, kobberslager .	20/2	96	—	—	1/1 22	5/3 20	1,55	1/7 37 Do.
Nicolaisen, Erling Leonhard, rorlegger .....	1/11	98	—	—	1/2 18 <sup>1)</sup>	14/12 16	1,55	1/7 37 Do.
Hernæs, Hans H., sveiser ....	23/8	98	—	—	18/5 19	12/3 18	1,55	1/7 37 Do.
Bjørnstad, Johan Anton M., maler .....	6/7	97	—	—	1/1 23	11/11 20	1,55	1/7 37 Do.
Aas, Martin Enevold H., snekker	6/10	88	—	—	1/1 22	29/9 19	1,55	1/7 37 Do.
Engbretsen, Henry Olaf, sveiser .....	5/5	97	—	—	15/5 25	2/2 20	1,55	1/7 37 Do.
Sandberg, Sigurd L., mask.arb.	15/7	98	—	—	15/5 25	8/10 20	1,55	1/7 37 Do.
Tomte, Jakob Andreas, dreier	24/3	97	—	—	29/6 18	18/5 17	1,55	1/7 37 Lillestrøm

1) Permittert med pensjon.

	Født	Antatt	Anciennitets- dato	Ansatt	Tjenst- gjort fra	Lønn pr. time	Fra	Adresse
<i>Verkstedarbeidere kl. I [håndverkere] (forts.)</i>								
Berntsen, Georg Bernhard, smed	27/10 95	—	—	1/5 22	20/10 19	1,55	1/7	37 Oslo
Hansen, Harald Alfred, maler	10/2 00	—	—	1/5 22	17/7 16	1,55	1/7	37 Do.
Olsen, Fredrik Mikal, do. ....	5/10 01	—	—	15/5 25	3/6 19	1,55	1/7	37 Do.
Johannesen, Sigvald Frithjof .	31/12 97	—	—	1/1 20	14/10 18	1,55	1/7	37 Do.
Kraakaas, Oskar Johannes								
Johannessen, snekker .....	4/12 99	—	—	1/1 22	7/6 15	1,55	1/7	37 Do.
Aas, Ole Petter, do. ....	25/11 00	—	—	1/1 23	26/4 16	1,55	1/7	37 Do.
Tollerudhoiden, Ole, vognrep. .	31/7 94	—	—	1/1 23	18/2 20	1,47	1/7	37 Do.
Johansen, Johan, mask.arb. . .	30/3 97	—	—	1/1 23	24/8 20	1,47	1/7	37 Kongsvinger
Petersen, Georg Marius, snekker	9/6 91	—	—	1/1 23	20/10 20	1,47	1/7	37 Oslo
Ihlaug, Mentz Theodor,								
maskinarb. ....	29/8 94	—	—	1/1 23	15/11 20	1,47	1/7	37 Do.
Kopperud, Nils Trygve, dreier	15/6 96	—	—	1/1 23	19/10 22	1,47	1/7	37 Lillestrøm
Amundsen, Kolbjørn Leonard,								
vognreparator .....	1/9 99	—	—	1/5 20	15/7 18	1,55	1/7	37 Oslo
Larsen, Lars, vognreparator . .	22/6 03	—	—	15/5 25	19/8 18	1,55	1/7	37 Do.
Leirud, Thorvald Ludvig N., do.	20/9 01	—	—	15/5 25	7/4 19	1,55	1/7	37 Do.
Westby, Einar, do. ....	10/8 00	—	—	1/5 20	21/10 18	1,55	1/7	37 Do.
Sletner, Henrik Vilhelm,								
maskinarbeider .....	8/3 03	—	—	1/1 25	25/11 18	1,55	1/7	37 Do.
Pettersen, Oskar, snekker ....	15/6 03	—	—	1/1 25	2/2 19	1,55	1/7	37 Do.
Johannessen, John Einar, salm.	6/1 03	—	—	1/1 25	6/10 19	1,55	1/7	37 Do.
Andersen, Reidar, maskinarb. .	6/7 00	—	—	1/1 25	23/5 16	1,55	1/7	37 Do.
Karlsen, Tollef, do. ....	1/12 79	—	—	15/10 10	30/6 09	1,55	1/7	37 Do.
Martinsen, Hans, do. ....	3/2 86	—	—	1/4 11	16/10 09	1,55	1/7	37 Do.
Olsen, Bernt, vognreparator . .	23/3 80	—	—	30/10 09	—	1,47	1/7	37 Kongsvinger
Pettersen, Ole Alfred, mask.arb.	10/12 86	—	—	1/1 10	21/4 08	1,47	1/7	37 Oslo
Torstensen, Olaf Theodor,								
seilmaker .....	14/3 82	—	—	9/11 09	9/11 09	1,55	1/7	37 Do.
Olsen, Aksel Fredrik, mask.arb.	8/8 87	—	—	2/12 12	31/10 11	1,55	1/7	37 Do.
Arnesen, Nils Olaf, kjelsmed . .	17/2 83	—	—	1/3 15	23/8 13	1,55	1/7	37 Do.
Nygaard, Magnus, K., blikkensl.	20/5 90	—	—	1/11 17	13/6 16	1,55	1/7	37 Do.
Løvbraaten, Holm, mask.arb. . .	16/8 95	—	—	1/5 20	20/2 19	1,55	1/7	37 Do.
Nordhagen, Asbjørn Fredrik, do.	28/11 02	—	—	15/5 25	15/8 17	1,47	1/7	37 Do.
Jørgensen, Trygve, do. ....	22/8 04	—	—	15/5 25	20/9 20	1,47	1/7	37 Do.
Kristiansen, Karl Adolf, smed	22/10 96	—	—	15/5 25	28/5 21	1,55	1/7	37 Do.
Johansen, Arthur Valdemar,								
vognrep. ....	26/3 96	—	—	15/5 25	15/4 21	1,47	1/7	37 Do.
Sandum, Halfdan Ludvig,								
maskinarb. ....	18/1 97	—	—	1/3 18 <sup>1)</sup>	7/6 15	1,55	1/7	37 Do.
Solem, Andreas Elieser,								
rørlegger .....	15/1 91	—	—	1/2 30	13/9 21	1,55	1/7	37 Do.
Bunæs, Ingvar Emil, mask.arb.	17/3 93	—	—	10/6 14	24/3 13	1,55	1/7	37 Do.
Antonsen, Karl Olaf, do. ....	13/12 90	—	—	1/8 15	15/9 13	1,55	1/7	37 Do.
Enger, Annar L., do. ....	2/5 85	—	—	1/3 15	4/12 13	1,55	1/7	37 Do.
Thorkildsen, William Sophus								
Engelhardt, do. ....	1/6 94	—	—	1/5 29	4/3 15	1,55	1/7	37 Do.
Saksvik, Aksel, do. ....	7/9 85	—	—	1/5 29	8/9 19	1,55	1/7	37 Do.
Olsen, Henrik, do. ....	30/10 95	—	—	1/5 29	22/9 19	1,55	1/7	37 Do.
Moltzau, Sigurd, do. ....	29/7 86	—	—	1/5 29	18/8 20	1,55	1/7	37 Do.

<sup>1)</sup> Pensjonert i tiden 1/6 23—11/8 29.

## M. H. RASK MALERFORRETNING

All slags malerarbeide utføres (utv. såvel som innvendig) spritlakkering av møbler og inventar, rimelige priser.

Ring tlf. 62 994. Adresse: Wdm. Thranes gt. 1. Privat tlf. 71 759.



Født Antatt Anciennitets- dato Ansatt Tjenst- gjort fra Lønn pr. time Fra Adresse

*Verkstedsarbeidere kl. I [ håndverkere ] (forts.)*

Pedersen, Ingvald Nikolai, do.	28/11 88	—	—	1/5 29	14/10 20	1,55	1/7	37	Oslo
Pedersen, Johan Edvard L., do.	6/8 82	—	—	1/5 29	6/10 21	1,55	1/7	37	Do.
Hansen, Harald, verktoimaker	11/7 03	—	—	1/5 29	3/4 22	1,55	1/7	37	Do.
Grønabæk, Ole Petter, mask.arb.	2/7 94	—	—	1/5 29	20/6 22	1,55	1/7	37	Do.
Hauge, Henry Torleif, skredder	9/12 96	—	—	1/5 29	22/6 22	1,55	1/7	37	Do.
Hansen, Olaf Trygve, snekker	17/9 90	—	—	1/5 29	27/6 22	1,55	1/7	37	Kongsvinger
Pedersen, Leif, elektriker	14/7 94	—	—	1/5 29	19/11 23	1,55	1/7	37	Oslo
Borresen, Kolbjørn, snekker	2/6 01	—	—	1/5 29	23/4 24	1,47	1/7	37	Do.
Alm, Peder Kristian, mask.arb.	14/4 01	—	—	1/5 29	3/12 24	1,55	1/7	37	Do.
Johansen, Joar Marino, maler	28/10 04	—	—	23/6 30	8/5 19	1,55	1/1	38	Do.
Kjoss, Kjeld Berger Rudolf vognrep.	24/5 90	—	—	23/6 30	27/10 20	1,55	1/2	37	Do.
Skau, Ole, maler	1/7 04	—	—	23/6 30	10/11 20	1,47	1/7	37	Do.
Bjørstein, Sverre Martinus, snekker	25/12 04	—	—	23/6 30	20/6 21	1,47	1/7	37	Do.
Pedersen, Helmer, smed	29/4 83	—	—	1/1 16	9/3 14	1,55	1/7	37	Do.
Holbo, Alf Georg, maskinarb.	1/2 92	—	—	1/1 20	2/5 16	1,55	1/7	37	Do.
Kristiansen, Albert Ingvald, do.	16/2 97	—	—	1/6 20	13/11 17	1,47	1/7	37	Kongsvinger
Johansen, Johan Arnt, støper	18/5 94	—	—	1/10 16	27/3 14	1,55	1/7	37	Oslo
Aslaksen, Thorvald, vognrep.	25/5 94	—	—	1/12 16	9/12 12	1,55	1/7	37	Dokka
Svenskerud, Arne, platesmed	29/5 98	—	—	1/10 17	28/6 16	1,47	1/7	37	Oslo
Larsen, Johannes, kleinsmed	2/6 93	—	—	20/10 17	7/8 16	1,47	1/7	37	Do.
Venli, Helge Karsten, platesm.	3/1 98	—	—	20/10 17	2/5 16	1,55	1/1	38	Do.
Eriksen, Halfdan Emil, smed	15/12 96	—	—	9/9 18	13/8 17	1,55	1/1	38	Do.
Isaksen, Polmar, platesm.	9/9 87	—	—	9/9 18	5/9 17	1,55	1/1	38	Do.
Sterner, Konrad Olaf, maler	30/10 00	—	—	1/3 19	1/1 18	1,47	10/2	38	Do.
Rua, Olaf, mask.arb.	13/10 99	—	—	1/1 20	2/9 18	1,47	1/7	37	Do.
Hansen, Otto, platesmed	23/7 99	—	—	1/5 20	13/3 19	1,47	1/7	37	Do.
Brateng, Joh., smed	23/9 74	—	—	1/10 20	16/2 20	1,55	1/7	37	Dokka
Olaisen, Kristian Hildus plate- smed	23/2 95	—	—	1/1 22	2/4 19	1,47	1/7	37	Oslo
Jørgensen, Alf Randers, kobber- slager	12/6 02	—	—	1/1 22	15/9 19	1,47	10/2	38	Do.
Stav, Hans Thorbjørn H., vognr.	1/1 94	—	—	1/1 22	13/10 19	1,47	16/2	38	Do.
Magnussen, Hjalmar, rørlegger	25/7 00	—	—	1/5 22	17/4 18	1,47	10/2	38	Do.
Hanslien, Anton, elektriker	21/11 99	—	—	1/5 22	20/10 19	1,55	1/1	38	Do.
Nilsen, Asbjørn, snekker	25/5 02	—	—	1/1 23	24/10 19	1,47	1/7	37	Do.
Aalerud, Elias, rørlegger	4/6 96	—	—	1/1 23	4/10 20	1,47	1/7	37	Do.
Hansen, Harald, vognrep.	20/4 02	—	—	1/1 23	4/2 21	1,47	1/7	37	Do.
Aas, Trygve, do.	16/5 01	—	—	1/1 23	14/3 21	1,47	10/2	38	Do.
Petersen, Karl, mask.arb.	10/10 94	—	—	1/1 23	29/11 21	1,47	1/7	37	Do.
Hangås, Ole, rørlegger	25/8 91	—	—	1/3 23	13/11 20	1,55	10/2	38	Do.
Bakken, Oscar, vognrep.	31/7 90	—	—	15/5 25	18/1 22	1,47	16/2	38	Do.
Hegnes, Hjalmar, murer	25/5 98	—	—	15/5 25	2/10 22	1,47	1/7	37	Do.
Kaspersen, Karsten, lok.rep.	26/3 04	—	—	1/1 29	9/2 20	1,47	1/7	37	Dokka
Jansen, Enok, snekker	12/8 97	—	—	1/5 29	1/9 16	1,47	10/2	38	Oslo
Lølandsmo, Tore, platesmed	13/9 99	—	—	1/5 29	30/10 22	1,47	10/2	38	Do.
Andersen, Adolf Emanuel, vognrep.	1/8 01	—	—	1/5 29	30/6 24	1,47	10/2	38	Do.
Adde, Martin Eugen, mask.arb.	3/7 01	—	—	15/5 25	17/7 16	1,55	1/1	38	Do.
Hansen, Henry, sveiser	21/10 99	—	—	1/5 29	4/10 20	1,47	1/7	37	Do.
Gulbrandsen, Martin, lok.rep.	1/3 86	—	—	1/6 29	1/5 12	1,55	1/7	37	Dokka
Nilsen, Martin Julius, vognrep.	15/10 04	—	—	23/6 30	6/6 24	1,47	10/2	38	Oslo
Merch, Gunnar, mask.arb.	15/10 01	—	—	17/6 34	23/1 20	1,47	10/2	38	Do.
Kristiansen, Kolbjørn, mask.arb.	3/11 02	—	—	17/6 34	23/2 20	1,55	1/7	37	Do.
Kristoffersen, Sverre Alexander, maler	11/4 95	—	—	17/6 34	29/9 20	1,55	1/7	37	Do.
Gulbrandsen, Rolf Kristian, maskinarb.	2/10 02	—	—	17/6 34	19/12 21	1,55	1/1	38	Do.
Hansen, Rolf Kristian, kobbersl.	21/11 99	—	—	17/6 34	14/7 24	1,55	1/7	37	Do.
Løker, Hans Lorentz, mask.arb.	3/1 01	—	—	17/6 34	8/3 24	1,55	1/1	38	Kongsvinger

	Født	Antatt	Anslennitets- dato	Ansatt	Tjenst- gjort fra	Lønn pr. time	Fra	Adresse
<i>Verkstedsarbeidere kl. I [håndverkere] (forts.)</i>								
Johansen, Arthur, støper	8/3	03	—	—	17/6 34	3/10 24	1,47	16/2 38 Oslo
Kopperud, Karsten, snekker	9/6	03	—	—	16/11 34	6/11 24	1,39	10/2 38 Do.
Ruud, Trygve, maler	21/10	97	—	—	17/6 34	15/1 25	1,55	1/7 37 Do.
Lundberg, Ole Ferdinand, dreier	4/4	05	—	—	28/6 35	14/11 19	1,47	1/7 37 Do.
Kristiansen, Reidar Fridtjof, maler	22/5	06	—	—	28/6 35	18/4 21	1,47	1/7 37 Do.
Larsen, Einar, snekker	8/2	06	—	—	28/6 35	25/1 24	1,47	1/7 37 Do.
Branderud, Petter Olaf, platesmed	5/12	06	—	—	28/6 35	28/4 24	1,47	1/7 37 Do.
Tekshov, Alf Jørgen Edvin	30/12	05	—	—	28/6 35	7/5 24	1,47	1/7 37 Do.
Paulsen, Arne, mask.arb.	10/12	08	—	—	28/6 35	25/8 24	1,39	1/7 37 Do.
Kopperud, John, maskinarb.	17/8	08	—	—	28/6 35	6/10 24	1,39	1/7 37 Do.
Finden, Thomas, snekker	26/5	07	—	—	28/6 35	29/10 24	1,47	1/1 38 Do.
Lysaker, Alf, maskinarb.	24/11	06	—	—	28/6 35	17/8 25	1,47	1/7 37 Do.
Andersen, Karl Haakon, do.	28/7	06	—	—	28/10 35	12/4 21	1,47	1/7 37 Do.
Sørensen, Sverre, do.	4/11	04	—	—	28/10 35	8/8 21	1,47	1/7 37 Do.
Gulbrandsen, Olaf Hilmar Johan, do.	25/7	06	—	—	28/10 35	21/9 21	1,47	1/7 37 Do.
Amundsen, Kristian Fredrik, do.	10/5	05	—	—	28/10 35	6/6 22	1,47	1/1 38 Do.
Johansen, Johan Erik, maler	15/10	06	—	—	28/10 35	31/7 22	1,47	1/7 37 Do.
Amundsen, Olav, maskinarb.	19/9	06	—	—	28/10 35	19/9 22	1,47	1/7 37 Do.
Akselsen, Lars, borer	13/2	06	—	—	28/10 35	2/10 22	1,39	10/2 38 Do.
Larsen, Einar Charles, elektr.	8/12	04	—	—	28/10 35	8/12 22	1,47	1/7 37 Do.
Gunnerud, Kristian Bernhard, maskinarb.	25/8	06	—	—	28/10 35	7/6 23	1,47	1/7 37 Do.
Tveter, Harald Emanuel, m.arb.	3/4	07	—	—	23/12 35	29/7 22	1,47	1/7 37 Do.
Amundsen, Erling Magnus, maler	12/3	08	—	—	23/12 35	18/1 24	1,47	1/1 38 Do.
Falstad, Gunnar, maskinarb.	13/6	08	—	—	23/12 35	22/4 24	1,47	1/1 38 Do.
Hansen, Leif, smed	10/3	07	—	—	23/12 35	5/5 24	1,39	10/2 38 Do.
Holt, Arne Cato, vognrep.	11/3	08	—	—	23/12 35	29/9 25	1,39	1/7 37 Do.
Andersen, Otto August, rørlegg.	13/10	04	—	—	23/12 35	20/10 34	1,39	10/2 38 Do.
Myhre, Olav Andreas, mask.arb.	28/12	07	—	—	23/3 36	14/5 23	1,47	1/1 38 Do.
Andersen, Erling, kobberslager	23/8	07	—	—	23/3 36	20/5 23	1,47	1/1 38 Do.
Torbo, Peder Thorbjørn, elektr.	28/9	07	—	—	23/3 36	22/10 23	1,47	1/1 38 Do.
Bratlie, Finn Øivind, dreier	25/12	09	—	—	23/3 36	1/7 24	1,39	1/7 37 Do.
Holmsen, Kurt, filer	25/6	07	—	—	11/5 36	18/10 22	1,47	1/7 37 Lillestrøm
Gulbrandsen, Leif Storm, støper	21/12	07	—	—	30/6 36	9/6 23	1,47	1/1 38 Oslo
Olsen, Arne Lorang, snekker	11/5	09	—	—	30/6 36	12/12 23	1,39	1/7 37 Do.
Ruud, Hans Arthur, salmaker	19/2	08	—	—	30/6 36	14/4 24	1,47	1/1 38 Do.
Olsen, Reidar Eugen, mask.arb.	17/9	08	—	—	30/6 36	24/9 24	1,39	1/7 37 Do.
Eriksen, Karl Normann, låsesm.	8/12	07	—	—	1/7 36	15/12 24	1,47	1/1 38 Do.
Rognlien, Erling Magnus, platesmed	13/7	07	—	—	24/11 36	21/1 24	1,47	1/1 38 Do.
Solberg, Karsten Jurgis, m.arb.	10/4	08	—	—	24/11 36	13/10 24	1,47	1/1 38 Do.
Hansen, Henry Olaf, sveiser	10/10	09	—	—	24/11 36	7/11 24	1,39	1/7 37 Do.
Andersen, Asbjørn Olaf, do.	2/11	09	—	—	24/11 36	10/11 24	1,39	1/7 37 Do.
Sjølvi, Knut Ludvig, dreier	28/2	10	—	—	24/11 36	12/11 24	1,39	1/7 37 Do.
Ingebretsen, Henry, maskinarb.	22/8	10	—	—	24/11 36	29/6 25	1,39	1/7 37 Do.
Kullebund, Ragnar Ingolf, snekker	2/2	10	—	—	24/11 36	29/7 25	1,39	1/7 37 Do.
Kristiansen, Kaare Normann, maler	2/8	10	—	—	24/11 36	29/7 25	1,39	1/2 37 Do.
Aas, Øivind, maskinarb.	7/1	10	—	—	24/11 36	28/9 25	1,39	1/7 37 Do.
Fossli, Harald, maler	12/2	08	—	—	24/11 36	14/9 31	1,31	1/2 37 Do.
Johnsrud, Fredrik, motorrep.	8/9	14	—	—	16/3 37	17/12 34	1,23	1/7 37 Do.
Eriksen, Arne Thorleif, salmaker	20/1	14	—	—	26/4 37	17/2 30	1,23	1/7 37 Do.
Bergh-Johnsen, Rolf Alfred, elektriker	15/7	98	—	—	26/4 37	30/6 34	1,39	1/7 37 Do.
Askim, Trygve Erik, filer	23/4	11	—	—	26/4 37	13/5 35	1,31	1/7 37 Do.

Anciennitets-  
Antatt dato      Ansatt      Tjenst-  
gjort fra      pr. time      Fra      Adresse

*Verkstedsarbeidere kl. I [håndværkere] (forts.)*

Stromness, Erik Aleksander												
Storm, maskinarb. ....	8/1	09	—	—	14/5	37	28/10	35	1,23	18/2	38	Oslo
Krosby, Erling Emanuel,												
lok.rep. ....	23/8	02	—	—	14/5	37	14/11	35	1,23	1/5	38	Lillestrøm
Haugen, Per, murer .....	6/11	14	—	—	14/5	37	16/12	35	1,23	10/2	38	Oslo
Gundersen, Georg CharlesWiuul												
rørlegger .....	17/5	11	—	—	14/5	37	23/12	35	1,23	18/2	38	Do.
Loe, Lars, glassmaker .....	9/1	03	—	—	14/5	37	16/6	36	1,39	10/2	38	Do.
Johansen, John Bjarne, kobb.sl.	14/12	12	—	—	10/2	38	20/7	31	1,14	10/2	38	Do.
Larsen, Arne, mask.arb. ....	16/7	12	—	—	10/2	38	7/8	34	1,14	10/2	38	Do.
Petersen, Trygve Sobel, rørlegg.	30/3	15	—	—	10/2	38	29/7	35	1,14	10/2	38	Do.
Ottesen, Gunnar, maskinarb. ..	14/11	12	—	—	10/2	38	10/8	36	1,14	10/2	38	Do.
Bølge, Nils Olaf, dreier .....	5/8	13	—	—	10/2	38	28/9	36	1,14	10/2	38	Do.
Johansen, Sverre, maskinarb. ..	29/11	09	—	—	10/2	38	27/10	36	1,14	10/2	38	Do.
Engebretsen, Willy Norman												
rørlegger .....	5/4	12	—	—	10/2	38	21/12	36	1,14	10/2	38	Do.
Thomassen, Daniel Kaare,												
mask.arb. ....	6/10	07	—	—	10/2	38	4/1	37	1,23	10/2	38	Do.
Andersen, Arne Hageman,												
snekker .....	31/1	12	—	—	10/2	38	1/2	37	1,14	10/2	38	Do.
Johnsrud, Thor Hansen, do. ....	21/3	14	—	—	10/2	38	1/2	37	1,14	10/2	38	Do.
Kristiansen, Sigurd Alfred,												
mask.arb. ....	5/3	15	—	—	10/2	38	2/2	37	1,14	10/2	38	Do.
Martinsen, Thorleif, snekker ..	20/4	11	—	—	10/2	38	1/3	37	1,31	10/2	38	Do.
Stordalen, O. Jørgen Moe, dreier	13/9	14	—	—	10/2	38	1/7	37	1,14	10/2	38	Do.

*Verkstedsarbeidere kl. II.*

Larsen, Arnt Leander .....	13/9	74	—	—	20/6	10	6/7	08	1,44	1/7	37	Do.
Arnesen, Aksel .....	21/6	85	—	—	9/5	11	2/5	10	1,44	1/7	37	Do.
Enger, Harald Olaf .....	27/6	88	—	—	23/8	11	4/7	10	1,44	1/7	37	Do.
Thoresen, Alfred .....	23/12	85	—	—	22/8	12	1/6	10	1,44	1/7	37	Do.
Olsen, Aksel .....	12/7	81	—	—	14/10	12	9/12	09	1,44	1/7	37	Do.
Gustavsen, Søren Adolf .....	15/4	88	—	—	1/3	15	10/12	13	1,44	1/7	37	Do.
Hansen, Harald .....	10/12	93	—	—	2/12	12	25/11	11	1,44	1/7	37	Do.
Rivenæs, Kristian .....	6/3	97	—	—	26/6	18	18/7	16	1,44	1/7	37	Do.
Løkke, Ludvig Arnesen .....	7/2	84	—	—	9/9	18	7/8	17	1,44	1/7	37	Do.
Hansen, Konrad Louis .....	17/10	83	—	—	9/9	18	27/7	17	1,44	1/7	37	Do.
Dahl, Andr. Marius Andreassen	23/1	93	—	—	15/5	14	23/3	13	1,44	1/7	37	Do.
Rønning, Johs. ....	9/3	00	—	—	1/5	20	19/2	19	1,44	1/7	37	Do.
Andersen, Alfred P. ....	4/1	92	—	—	1/5	20	25/3	19	1,44	1/7	37	Do.
Hansen, Johan .....	19/12	77	—	—	1/1	22	15/9	19	1,44	1/7	37	Do.
Bakken, Einar Eriksen .....	31/7	79	—	—	1/1	22	15/9	19	1,44	1/7	37	Do.
Hansen, Hjalmar .....	24/3	82	—	—	1/1	22	15/9	19	1,44	1/7	37	Do.
Amundsen, Hans Gilbert .....	4/3	89	—	—	1/1	22	10/11	19	1,44	1/7	37	Do.
Skrimstad, Thorvald .....	5/12	78	—	—	1/1	22	17/11	19	1,44	1/7	37	Do.
Korneliusen, Johan .....	17/5	84	—	—	1/1	22	19/1	20	1,44	1/7	37	Do.
Olsen, Rudolf Alfred .....	1/8	80	—	—	1/1	23	31/8	20	1,44	1/7	37	Do.
Karlsen, Karl Petter .....	22/3	78	—	—	1/1	23	2/9	20	1,44	1/7	37	Do.
Theodorsen, Thorleif .....	1/8	98	—	—	1/1	23	28/9	20	1,44	1/7	37	Do.
Linnerud, Lars .....	6/10	98	—	—	1/1	23	26/4	20	1,44	1/7	37	Do.
Jensen, Kristoffer .....	15/5	85	—	—	1/1	23	13/9	20	1,44	1/7	37	Do.
Johansen, Carl Fredrik .....	19/3	93	—	—	1/1	23	11/10	20	1,44	1/7	37	Do.

**Dører, vinduer, trapper, butikk- og kjøkkeninnredninger m. m.**

**KONNERUD  
TREVAREFABRIKK**

Skoger L.p. Drammen. Telefon 62.

Oslokontor, Kirkegt. 3, 6. etasje. Telefon 11807.

Verkstedsarbeidere kl. II (forts.)	Født	Anciennitets-		Tjenst- gjort fra	Lønn pr. time	Fra	Adresse
		Antatt	dato				
Gustavsen, Haldor Emanuel ..	15/6 88	—	—	1/2 23	18/10 20	1,44	1/7 37 Oslo
Karlsen, Olaf .....	24/3 98	—	—	13/2 18	13/8 16	1,44	1/7 37 Lillestrøm
Olsen, Hans Alfred .....	24/12 88	—	—	1/5 17	31/10 15	1,44	1/7 37 Oslo
Böhler, Eugen Marthinus O. .	12/12 95	—	—	25/6 17	5/1 14	1,44	1/7 37 Do.
Hansen, Hans Ole .....	15/1 92	—	—	1/5 22	30/8 18	1,44	1/7 37 Do.
Larsen, Olaf Gabriel .....	6/12 91	—	—	1/5 22	18/11 18	1,44	1/7 37 Do.
Arnesen, Olaf Hjalmar .....	11/2 80	—	—	28/9 15	26/1 14	1,44	1/7 37 Do.
Pedersen, Anton .....	29/11 83	—	—	20/6 10	23/3 09	1,44	1/7 37 Do.
Nygaard, Albert .....	11/3 90	—	—	25/2 16	27/10 14	1,44	1/7 37 Do.
Fagerli, Mentz Evald E. ....	5/4 99	—	—	15/5 25	13/7 20	1,44	1/7 37 Do.
Larsen, Hilmar Magnus .....	28/2 98	—	—	20/10 17	21/7 16	1,44	1/7 37 Do.
Karlsen, Martin .....	21/8 92	—	—	1/2 18	17/10 16	1,44	1/7 37 Do.
Kristiansen, Peder Herman ..	15/4 93	—	—	1/1 22	19/9 19	1,44	1/7 37 Do.
Benterud, Henrik Vilhelm ....	9/10 93	—	—	1/1 22	9/2 20	1,44	1/7 37 Do.
Bergesen, Syver .....	23/5 97	—	—	9/9 18	15/8 17	1,44	1/7 37 Do.
Fillinger, Anton Leonard .....	25/2 98	—	—	18/5 19	28/1 18	1,44	1/7 37 Do.
Frosterud, Otto Erling .....	17/9 01	—	—	22/6 19	2/4 18	1,44	1/7 37 Do.
Johansen, Ole Ingvald .....	24/1 90	—	—	1/1 23	20/12 20	1,44	1/7 37 Do.
Talje, Anton Adolf .....	13/3 94	—	—	1/1 23	20/12 20	1,44	1/7 37 Do.
Digerud, Trygve .....	6/8 00	—	—	1/1 23	25/2 18	1,44	1/7 37 Kongsvinger
Brenna, Einar Gunvald K. ....	4/10 01	—	—	1/1 23	7/10 18	1,44	1/7 37 Oslo
Bogenes, Kristian Vilhelm ....	7/1 92	—	—	1/5 29	3/5 17	1,44	1/7 37 Do.
Berge, Harald .....	31/12 99	—	—	1/5 29	21/10 19	1,44	1/7 37 Do.
Iversen, Torbjørn .....	23/3 02	—	—	1/5 29	2/1 22	1,44	1/7 37 Do.
Larsen, Leif Josef .....	8/12 95	—	—	1/5 29	18/6 24	1,44	1/7 37 Do.
Oberg, Hans August .....	9/8 91	—	—	23/6 30	30/3 20	1,44	1/7 37 Do.
Dahl, Kolbjørn .....	28/2 95	—	—	23/6 30	1/10 23	1,44	1/7 37 Do.
Tømmerek, Harry Leander ...	1/2 98	—	—	23/6 30	8/11 23	1,44	1/7 37 Do.
Rønningen, Marius .....	11/9 04	—	—	23/6 30	9/9 24	1,44	1/1 38 Do.
Bredegg, Johan .....	21/7 89	—	—	17/6 34	2/10 20	1,44	1/7 37 Do.
Erlandsen, Eivind Thoralf ....	26/8 02	—	—	17/6 34	15/8 23	1,44	1/1 38 Do.
Langsholt, Sigurd .....	19/7 88	—	—	14/8 34	27/4 15	1,44	1/7 37 Do.
Berg, Arnulf Markus .....	12/4 05	—	—	28/6 35	20/8 25	1,36	1/7 37 Do.
Aker, Einar .....	30/7 06	—	—	28/10 35	13/10 24	1,36	1/7 37 Do.
Sundby, Bjarne Weis .....	12/9 07	—	—	23/12 35	14/11 23	1,36	1/1 38 Do.
Braaten, Sverre Anker .....	28/5 01	—	—	30/6 36	31/7 22	1,44	1/1 39 Do.
Langbråten, Thomas Anton ...	1/9 95	—	—	18/8 36 <sup>1)</sup>	28/11 35	1,28	1/1 39 Do.
Hansen, Birger Normann .....	24/9 97	—	—	4/3 25	15/9 24	1,44	1/7 37 Do.
Londalen, Martin .....	31/1 00	—	—	1/4 29	19/5 19	1,44	1/7 37 Dokka
Koldstad, Johannes .....	31/8 01	—	—	1/4 29	16/4 20	1,44	1/7 37 Do.
Hansen, Olaf .....	24/7 10	—	—	14/5 37	24/7 10	1,02	1/7 37 Oslo
Paulsen, Gustav Georg .....	31/7 04	—	—	14/5 37	3/5 27	1,28	1/7 37 Do.
Holthe, Gunnar .....	18/2 10	—	—	14/5 37	13/12 33	1,02	1/7 37 Do.
Moe, Alfred Olav .....	15/4 14	—	—	14/5 37	6/5 35	1,02	1/7 37 Do.
Hansen, Haakon .....	11/1 12	—	—	14/5 37	8/5 35	1,02	1/7 37 Do.
Hagen, Per .....	11/6 16	—	—	14/5 37	9/5 35	1,02	1/7 37 Do.
Jacobsen, Kjell Albert .....	9/4 11	—	—	14/5 37	3/6 35	1,02	1/7 37 Do.
Paulsen, Eilif Nandrup .....	12/8 10	—	—	14/5 37	4/8 35	1,02	1/7 37 Do.
Dahl, Thorvald Georg .....	7/10 13	—	—	14/5 37	27/6 35	1,02	1/7 37 Do.
Karlsen, Håkon August .....	2/9 13	—	—	14/5 37	22/7 35	1,02	1/7 37 Do.
Pettersen, Oscar Normann ...	20/3 15	—	—	14/5 37	7/10 35	1,02	1/7 37 Do.
Kristiansen, Asbjørn Henry ...	13/10 10	—	—	14/5 37	13/10 35	1,02	1/7 37 Do.
Hansgård, Albert Nik. Agaton .	23/12 10	—	—	14/5 37	28/10 35	1,02	1/7 37 Do.
Leonsen, Kaare Leonhard ....	11/5 09	—	—	14/5 37	11/11 35	1,02	1/7 37 Do.
Larsen, Per Ivan .....	6/5 10	—	—	14/5 37	11/11 35	1,02	1/2 37 Do.
Bergh, Odd Levor .....	1/7 12	—	—	14/5 37	18/11 35	1,02	1/7 37 Do.
Myrhaug, Gunnar Olav .....	28/4 12	—	—	14/5 37	9/12 35	1,02	1/7 37 Do.
Gulbrandsen, Erik Arnold ...	3/12 14	—	—	14/5 37	9/12 35	1,02	1/7 37 Do.
Wold, Magnus Sigvald .....	17/12 14	—	—	14/5 37	9/12 35	1,02	1/7 37 Do.

1) Tidligere i jernbanens tjeneste 1/10 17—10/9 23.

Verkstedsarbeidere kl.II (forts.)	Født	Anciennitets-		Tjenst- gjort fra	Lønn pr. time	Fra	Adresse
		Antatt	dato				
Andersen, Kaare Aksel.....	9/3 12	—	—	14/5 37	24/2 36	1,02	1/7 37 Oslo
Lie, Knud Aasmund.....	28/8 15	—	—	14/5 37	18/3 36	1,02	1/7 37 Do.
Olsen, Willy Laurits.....	9/8 10	—	—	14/5 37	12/3 36	1,02	1/7 37 Do.
Erlandsen, Oskar Martinus...	10/4 15	—	—	14/5 37	23/6 36	1,02	1/7 37 Do.
Larsen, Rolf.....	14/3 08	—	—	14/5 37	27/7 37	1,36	1/7 37 Do.
Kristoffersen, Karl Ivar.....	12/2 99	—	—	21/5 37	11/6 25	1,44	1/7 37 Do.
Tønnesen, Sverre.....	22/5 11	—	—	18/1 38	28/10 35	1,11	7/2 38 Do.
Johansen, Martin Ragnvald ..	12/7 99	—	—	16/2 38	28/4 25	1,28	2/4 38 Do.
Andersen, Henning Sigfrid ...	13/7 00	—	—	16/2 38	14/10 26	1,28	2/4 38 Do.
Pedersen, Johan Severin.....	6/1 07	—	—	16/2 38	2/12 35	1,11	2/4 38 Do.
Pettersen, Petter.....	13/10 98	—	—	16/2 38	15/6 36	1,28	2/4 38 Do.
Wangen, Lorang Kaare.....	16/2 14	—	—	16/2 38	20/7 36	1,02	2/4 38 Do.
Odegaard, Henry Odmund ...	1/5 14	—	—	16/2 38	20/7 36	1,02	2/4 38 Do.
Wilhelmsen, Alf Bjarne.....	23/4 08	—	—	16/2 38	27/7 36	1,02	2/4 38 Do.
Thoresen, Fin Olaf.....	8/10 11	—	—	16/2 38	27/7 36	1,02	2/4 38 Do.
Thorsen, Trygve.....	25/12 10	—	—	16/2 38	13/10 36	1,02	2/4 38 Do.
Dalene, Kittil.....	29/8 08	—	—	16/2 38	19/10 36	1,02	2/4 38 Do.
Gundersen, Knut.....	30/8 09	—	—	16/2 38	19/10 36	1,02	2/4 38 Do.
Lundberg, Kristian Johannes ..	31/5 14	—	—	16/2 38	19/10 36	1,02	2/4 38 Do.
Fjellvang, Knut Aasmund ...	3/7 15	—	—	16/2 38	19/10 36	1,02	2/4 38 Do.
Venli, Karl.....	1/2 14	—	—	16/2 38	20/10 36	1,02	2/4 38 Do.
Dreierbakken, Borger.....	17/4 14	—	—	16/2 38	20/10 36	1,02	2/4 38 Do.
Unneberg, Johan Rudolf.....	3/6 14	—	—	16/2 38	20/10 36	1,02	2/4 38 Do.
Nordvik, Martin M.....	16/10 15	—	—	16/2 38	20/10 36	1,02	2/4 38 Do.
Nordengen, Harald H.....	2/4 14	—	—	16/2 38	20/10 36	1,02	2/4 38 Do.
Kristensen, Bjarne.....	27/6 14	—	—	16/2 38	26/10 36	1,02	2/4 38 Do.
Bratlie, Nils Martin.....	10/12 15	—	—	16/2 38	26/10 36	1,02	2/4 38 Do.
Holm, Petter.....	13/6 14	—	—	16/2 38	2/11 36	1,02	2/4 38 Do.
Hedemann, Johan.....	26/8 15	—	—	16/2 38	2/11 36	1,02	2/4 38 Do.
Andersen, Reidar Fritjof Oliver	29/8 08	—	—	16/2 38	9/11 36	1,02	2/4 38 Do.
Myrstad, Bjarne Larsen.....	11/2 13	—	—	16/2 38	9/11 36	1,02	2/4 38 Do.
Tommervik, Olaf Paul.....	10/4 14	—	—	16/2 38	18/11 36	1,02	2/4 38 Do.
Sanby, Leif Herlof K.....	23/1 07	—	—	16/2 38	12/1 37	1,02	2/4 38 Do.
Johansen, Haakon Reidar							
Leonhard.....	3/8 04	—	—	16/2 38	13/1 37	1,02	2/4 38 Do.
Dahl, Arne Olaf.....	3/9 17	—	—	16/2 38	18/1 37	1,02	2/4 38 Do.
Berg, Erik.....	23/2 13	—	—	16/2 38	25/1 37	1,02	2/4 38 Do.
Haug, Sigurd Einar.....	28/7 14	—	—	16/2 38	25/1 37	1,02	2/4 38 Do.
Nordvik, Edvin.....	13/2 11	—	—	16/2 38	26/1 37	1,02	2/4 38 Do.
Aaserud, Johan Kristian.....	6/8 13	—	—	16/2 38	26/1 37	1,02	2/4 38 Do.
Nikolaisen, Arve.....	16/3 15	—	—	16/2 38	26/1 37	1,02	2/4 38 Do.
Antonsen, Trygve.....	8/5 07	—	—	16/2 38	1/2 37	1,02	2/4 38 Do.
Persson, Gustaf Arvid.....	25/6 07	—	—	16/2 38	1/2 37	1,02	2/4 38 Do.
Martinsen, Torbjørn.....	10/1 12	—	—	16/2 38	1/2 37	1,02	2/4 38 Do.
Wisperud, Karsten.....	18/1 13	—	—	16/2 38	1/2 37	1,02	2/4 38 Do.
Gustavsen, Gunnar.....	25/2 14	—	—	16/2 38	7/6 37	1,11	2/4 38 Do.
Øverby, Harald Arvid.....	13/11 16	—	—	24/6 38	20/1 36	1,02	1/8 38 Do.
Aurdal, Kristian.....	4/6 12	—	—	24/6 38	5/10 36	1,02	1/8 38 Do.
Underland, Bjarne.....	28/6 14	—	—	24/6 38	4/1 37	1,02	1/8 38 Do.
Lande, Bjarne William.....	9/8 12	—	—	24/6 38	25/1 37	1,02	1/8 38 Do.
Vinger, Einar.....	21/9 12	—	—	24/6 38	28/1 37	1,02	1/8 38 Do.
Pedersen, Jetmun Johan.....	19/10 12	—	—	24/6 38	28/1 37	1,02	1/8 38 Do.
Karterud, Harry Normann ...	9/3 16	—	—	24/6 38	4/3 37	1,02	1/8 38 Do.

**Dører, vinduer, trapper, butikk- og  
kjøkkeninnredninger m. m.**

**KONNERUD  
TREVAREFABRIKK**

Skoger L.p. Drammen. Telefon 62.

Oslokontor, Kirkegt. 8, 6. etasje. Telefon 11307.

<i>Verkstedsarbeidere kl. II (forts.)</i>		Født	Antatt	Anciennitets- dato	Ansatt	Tjenst- gjort fra	Lønn pr. time	Fra	Adresse	
Kirkestuen, Ingvald	12/3	10	—	—	24/6	38 8/3	37 1,36	1/8	38 Oslo	
Jellum, Hans	3/6	11	—	—	24/6	38 15/3	37 1,02	1/8	38 Do.	
Jørgenvaag, Willy Peder	10/1	16	—	—	24/6	38 15/3	37 1,02	1/8	38 Do.	
Hylland, Bent Bakke	15/9	16	—	—	24/6	38 19/4	37 1,02	1/8	38 Do.	
Guldberg, Odvar Andersen	6/9	14	—	—	24/6	38 26/4	37 1,02	1/8	38 Do.	
Norheim, Reidar Otto	19/1	15	—	—	24/6	38 3/5	37 1,02	1/8	38 Do.	
Eriksen, Ingvar Kristoffer	3/7	15	—	—	24/6	38 3/5	37 1,02	1/8	38 Do.	
Somdalen, Reidar	16/1	16	—	—	24/6	38 3/5	37 1,02	1/8	38 Do.	
Herneshagen, Reidar	14/9	10	—	—	24/6	38 18/5	37 1,02	1/8	38 Do.	
Moltzau, Øivin	27/9	15	—	—	24/6	38 18/5	37 1,02	1/8	38 Do.	
Jonsrud, Klaus Oskar	7/11	09	—	—	24/6	38 19/5	37 1,02	1/8	38 Do.	
Jørgensen, Sigurd Marinus	9/4	09	—	—	24/6	38 14/6	37 1,36	1/8	38 Do.	
Birkeland, Jon	10/5	13	—	—	24/6	38 14/6	37 1,20	1/8	38 Do.	
Andreassen, Kåre Edvard	13/8	16	—	—	24/6	38 1/7	37 1,02	1/8	38 Do.	
Ihler, Ole Edvard	8/9	17	—	—	24/6	38 5/7	37 1,02	3/9	38 Do.	
Moen, Sverre	15/2	06	—	—	11/8	38 11/9	22 1,36	11/8	38 Do.	
<i>Kranførere.</i>										
Elkrem, Petter Kornelius	18/4	81	11/5	10	—	22/5	11 1/2	20 12,00	1/1	30 Do.
Krogstad, Karl Sigvart	1/3	89	24/5	10	—	20/6	11 1/2	20 12,00	1/1	30 Do.
Pr. år										
Larsen, Oskar Alfred	19/2	81	4/3	02	—	24/12	02 1/7	18 4175	1/7	37 Do.
Larsen, Reidar Olav	22/12	07	19/9	23	—	30/6	36 16/2	38 3725	16/3	38 Do.
Larsen, Joseph	17/10	02	12/6	22	—	16/2	38 16/2	38 4175	16/2	38 Do.
<i>Elektriker ved ladestasjon.</i>										
Barknes, Aksel Bernhard	27/1	93	—	—	1/9	22 1/2	22 11,50	1/1	36 Lillestrøm	
<i>Kjølpassere.</i>										
Pr. år										
Nilsen, Emil	18/1	80	—	—	4/7	14 1/9	10 3575	1/7	29 Oslo	
Lund, Lars Kristian	31/12	81	—	—	4/7	14 10/7	13 3575	1/7	29 Do.	
<i>Fyrbotere ved stasjonært anlegg.</i>										
Stanger, Alf Einar	5/5	99	—	—	1/3	19 6/3	16 3700	1/7	37 Do.	
Johansen, Elob Fridolf	7/5	93	—	—	29/6	35 12/11	17 3575	1/8	35 Do.	
<i>Kull-tempere.</i>										
Pr. dag										
Larsen, Anders Johan	22/7	83	—	—	13/2	09 16/2	04 10,35	1/7	37 Do.	
Olsen, Thorvald	26/11	90	—	—	24/1	13 6/12	10 10,35	1/7	37 Kongsvinger	
Hansen, Ole Markus	16/1	86	—	—	4/9	13 20/9	11 10,35	1/7	37 Oslo	
Tyskerud, Hans Kristian										
Kristensen	22/6	85	—	—	1/4	14 6/1	13 10,35	1/7	37 Do.	
Andersen, Karl Andreas	27/7	84	—	—	1/4	14 4/2	13 10,35	1/7	37 Do.	
Hansen, Kristian	17/9	91	—	—	1/11	15 11/10	14 10,35	1/7	37 Kongsvinger	
Lund, Josef Bjarne	13/10	96	—	—	22/2	16 8/7	14 10,35	1/7	37 Lillestrøm	
Andreassen, Harald	2/11	80	—	—	1/9	16 14/8	14 10,35	1/7	37 Sarpsborg	
<i>Kull-losser.</i>										
Pr. time										
Johansen, Johan Hagbart	20/2	80	—	—	27/4	18 27/4	18 1,35	1/7	29 Oslo	

**Dører, vinduer, trapper, butikk- og kjøkkeninnredninger m. m.**

**KONNERUD  
TREVAREFABRIKK**

Skoger L.p. Drammen. Telefon 62.

Oslokontor, Kirkegt. 8, 6. etasje. Telefon 11 807.

Kultveiere.	Født	Anciennitets-		Ansatt	Tjenst- gjort fra	Lønn pr. dag	Fra	Adresse
		Antatt	dato					
Larsen, Even	7/7 78	—	—	1/4 11	17/6 08	10,35	1/7 37	Lillestrøm
Olaisen, Hans	16/2 80	—	—	15/3 13	31/8 11	10,35	1/7 37	Do.
Korsviken, Oskar	13/7 88	—	—	8/6 12	13/3 11	10,35	1/7 37	Oslo
Nyhus, Harry Fr.	10/1 93	—	—	1/12 13	12/8 12	10,35	1/7 37	Do.
Dahlbæk, Karl O.	14/9 92	—	—	15/3 13	1/5 12	10,35	1/7 37	Do.
<i>Vaktmenn.</i>								
Berntsen, Ole	28/12 79	—	—	6/2 18	23/3 16	11,25	1/7 37	Oslo
Dahl, Nils Petter Olsen	24/12 85	—	—	6/5 18	1/4 16	11,25	1/7 37	Do.
Bjerke, Magnus O.	10/8 79	—	—	10/10 24	3/10 18	11,25	1/16 37	Do.
Haugnes, Ole	7/6 89	—	—	1/6 20	26/8 19	11,25	1/7 37	Do.
<i>Banemestere.</i>								
Olsen, Anton	22/3 77	—	—	15/9 97	18/8 15	5400	1/7 37	Sarpsborg
Fennefoss, Peder T.	13/4 78	—	—	19/11 08 <sup>1)</sup>	7/11 18	5400	1/7 37	Ski
Pedersen, Kator Hilmar Knoff	1/5 80	—	—	1/3 04	8/1 19	5400	1/7 37	Moss
Dalene, John Kittelsen	9/2 74	10/6 10	—	17/7 11	16/9 20	5400	1/7 37	Lillestrøm
Flater, Karl	29/11 82	23/11 11	—	22/6 12	11/11 20	5400	1/7 37	Grefsen
Myhre, Peter C.	16/1 78	—	—	16/6 05	20/5 21	5400	1/7 37	Elverum
Martinsen, Even	24/12 86	—	—	15/7 12	30/8 22	5400	1/7 37	Reinsvoll
Bjerkan, Ludvig Kornelius	2/8 82	—	—	1/11 10	30/8 22	5400	1/7 37	Lillestrøm
Tuveng, Erik M.	22/7 84	—	—	10/2 08	30/8 24	5400	1/7 37	Do.
Espeland, Johan O.	22/4 78	—	—	17/7 11	30/6 25	5400	1/7 37	Oslo
Pettersen, A. H.	18/7 82	—	—	16/10 09	12/8 31	5400	1/7 37	Kongsvinger
Teppan, Christian	22/12 75	1902	—	6/7 04	1/6 32	5400	1/7 37	Dokka
Midthjell, Bernt J. P.	14/6 81	13/6 10	—	27/5 14	29/2 33	5400	1/7 37	Hønefoss
Bothun, Jens	6/3 82	—	—	24/2 15	19/4 33	5400	1/7 37	Mysen
<i>Særlige formenn ved linjen.</i>								
Jensen, Ole	14/9 92	—	—	1/12 13	1/2 30	4175	1/1 36	Oslo
Engebråten, Ole	2/1 94	—	—	1/6 18	1/2 30	4175	1/1 38	Do.
Berntsen, Torkild	11/9 91	—	—	3/6 18	24/6 31	3950	1/1 35	Do.
Olsen, Knut A.	2/11 86	—	—	12/11 13	27/6 34	3950	1/1 36	Do.
Nøkleby, Arnt Leofred	21/6 90	—	—	1/9 18	27/6 34	3950	1/1 36	Do.
Hansen, Hans	1/12 84	—	—	1/11 09	12/7 34	3950	1/1 37	Lillestrøm
Ødegaard, Ole S.	28/1 83	27/4 04	—	1/1 10	12/7 34	3950	1/1 37	Alnabru
Jenserud, Kristian August	4/6 91	—	—	1/10 16	12/7 34	3950	1/1 37	Do.
Pettersen, Arnt	27/2 86	—	—	15/7 12	9/9 34	3950	1/1 37	Moss
Hansen, Hans	28/1 96	—	—	1/9 19 <sup>2)</sup>	5/4 35	3725	1/1 37	Oslo
Olsen, Aimar	14/6 92	—	—	1/5 18	1/5 37	3950	5/7 37	Do.
<i>Baneformenn.</i>								
Arnesen, Oliver	18/12 75	20/11 02	—	6/7 04	6/7 04	3800	1/7 37	Hov
Nordlie, Jakob	22/2 76	—	—	6/7 04	6/7 04	3800	1/7 37	Skrukli
Svendsen, Magnus	17/1 79	1/10 03	—	6/7 04	1/3 05	3800	1/7 37	Trevatn
Svendsrud, Peder	27/9 80	14/9 03	—	6/7 04	10/10 05	3800	1/7 37	Nordsinni
Knudsen, Tollef	15/6 75	—	—	11/10 05	11/10 05	3800	1/7 37	Tonsåsen
Kopperud, Ole	7/10 79	—	—	11/10 05	14/10 06	3800	1/7 37	Bjorgo
Olsen, Christian Oscar	10/11 74	—	—	1/1 98	15/5 07	3800	1/7 37	Berg
Haugen, Lauritz	13/5 75	—	—	1/2 05	11/8 09	3800	1/7 37	Trevatn
Krabsoth, Hjalmar	21/5 75	—	—	20/12 00	20/10 09	3800	1/7 37	Kongsvinger
Snare, Karl Johan Johansen	24/5 74	—	—	1/10 98	15/6 10	3800	1/7 37	Åbogen
Brauer, Kristian	15/5 81	—	—	25/11 07	18/11 10	3800	1/7 37	Bryn
Olsen, Hans	6/6 78	—	—	6/7 04	1/7 11	3800	1/7 37	Aurdal
Halvorsen, Ole	3/12 79	—	—	15/9 04	24/6 14	3800	1/7 37	Sandermosen
Foseid, Olaf Johannesen	9/5 76	—	—	1/11 04	24/6 14	3800	1/7 37	Årnes

<sup>1)</sup> Ikke medlem av pensjonskassen 1/5 10—23/2 11.

<sup>2)</sup> Ikke medlem av pensjonskassen 15/11 20—28/6 22.

Baneformenn (forts.)	Født	Antatt	Anciennitets- dato	Ansatt	Nuv. still.	Lønn	Fra	Adresse
Karlsen, Ole Hagbart	21/9 77	—	—	1/11 99	27/8 14	3800	1/7 37	Leirsund
Fosheim, Johannes Mathiassen	12/5 79	—	—	1/7 07	1/12 14	3800	1/7 37	Gjøvik
Nordvik, Mathias Johansen	2/1 80	—	—	1/1 08	21/1 16	3800	1/7 37	Bleiken
Aaneby, Johan Nikolaisen	7/3 80	—	—	10/5 08	21/1 16	3800	1/7 37	Nittedal
Pettersen, Greger	20/7 83	—	—	1/4 07	30/6 16	3800	1/7 37	Tistedal
Johansen, Ole	16/6 82	—	—	6/7 04	1/9 17	3800	1/7 37	Dokka
Edvardsen, Paul	29/4 77	—	—	15/9 04	1/3 18	3800	1/7 37	Blaker
Haakensen, Hans Albert	19/2 77	—	—	1/12 03	1/5 18	3800	1/7 37	Såner
Aker, Ole Karlot	18/2 78	—	—	15/4 07	1/5 18	3800	1/7 37	Kirkenær
Svendsen, Oskar	29/1 83	—	—	14/10 07	1/5 18	3800	1/7 37	Skjeberg
Fredheim, Johan Severin Karlsen	8/10 84	—	—	1/12 11	1/5 18	3800	1/7 37	Berg
Bonsted, Karl Thomas K.	8/3 80	—	—	27/10 09	21/6 18	3800	1/7 37	Roverud
Iversen, Ivar	10/9 76	—	—	1/12 09	29/6 18	3800	1/7 37	Galterud
Kjensmo, Jakob Johansen	17/12 82	—	—	1/12 11	1/7 18	3800	1/7 37	Namná
Antonsen, Karl Jørgen	26/4 79	—	—	1/4 07	1/9 18	3800	1/7 37	Spydeberg
Hagen, Edvard Thoresen	16/6 88	—	—	16/7 12	4/9 18	3800	1/7 37	Stryken
Pedersen, Paul Emanuel	19/8 79	—	—	27/10 09	1/1 19	3800	1/7 37	Ås
Hansen, Edvard	10/9 80	—	—	1/12 10	1/1 19	3800	1/7 37	Bleiken
Hermansen, Johannes	7/3 87	—	—	15/7 12	1/1 19	3800	1/7 37	Rygge
Arnesen, Harald Anton	24/10 84	—	—	1/5 15	1/1 19	3800	1/7 37	Fredrikstad
Hansen, Harald	29/9 93	—	—	16/11 16	1/1 19	3800	1/7 37	Gautestad
Kjensmo, Albert Johansen	6/11 86	—	—	1/2 16	1/7 19	3800	1/7 37	Jonna
Westmoe, Christian Wilhelm	10/3 83	—	—	14/10 07	1/8 19	3800	1/7 37	Elverum
Dahl, Hans Albert Andreassen	1/12 88	—	—	20/3 13	1/8 19	3800	1/7 37	Skotterud
Gulbrandsen, Karl Oscar	5/5 83	—	—	14/10 07	1/2 20	3800	1/7 37	Skli
Olsen, Magnus	17/8 82	—	—	1/11 11	1/4 20	3800	1/7 37	Kolbotn
Nilsen, Ole	2/2 86	—	—	1/11 11	1/5 20	3800	1/7 37	Kambo
Nordvik, Ingvald Johansen	12/10 85	—	—	15/1 08	1/7 20	3800	1/7 37	Jaren
Stallerud, Nils Øivind	28/12 83	—	—	1/11 11	1/2 21	3800	1/7 37	Oppegård
Snellingen, Hans Aksel	24/9 84	—	—	1/3 12	1/2 21	3800	1/7 37	Roa
Stallerud, Kolbjørn	20/11 91	—	—	15/11 16	1/2 21	3800	1/7 37	Såner
Stræte, Olaf M.	8/9 84	—	—	1/9 11	1/4 21	3800	1/7 37	Ås
Edvardsen, Kristian	15/4 85	—	—	1/6 16	1/4 21	3800	1/7 37	Ise
Jensen, Josef	18/7 98	—	—	27/6 19	14/5 21	3800	1/7 37	Grorud
Gudmundsen, Olaf	13/4 76	—	—	1/3 01	22/6 21	3800	1/7 37	Lorenskog
Ovesen, Marius	31/5 77	—	—	1/11 09	1/10 21	3800	1/7 37	Matrand
Olsen, Einar Marinus	12/6 84	—	—	1/12 11	1/10 21	3800	1/7 37	Prestebakke
Braaten, Johan Karellussen	13/12 78	—	—	1/5 15	1/10 21	3800	1/7 37	Arneberg
Edvardsen, Thorsten	20/11 74	—	—	15/2 04	1/1 22	3800	1/7 37	Skarnes
Halvorsen, Haakon Hjalmar	26/6 84	—	—	1/9 09	1/5 22	3800	1/7 37	Prestebakke
Olsen, Hans Otto	29/11 81	—	—	1/6 07	16/6 22	3800	1/7 37	Frogner
Nyhus, Henrik	30/6 85	—	—	15/4 17	16/6 22	3800	1/7 37	Dal
Bonsted, Ole Hagbart	15/3 85	—	—	15/11 16	15/8 22	3800	1/7 37	Grinder
Braaten, Anton A.	29/7 88	—	—	15/8 18	15/8 22	3800	1/7 37	Nor
Wiker, Albert Nikolai T.	2/1 79	—	—	6/10 09	1/12 22	3800	1/7 37	Skotterud
Thorstad, Jørgen A.	31/3 84	—	—	1/11 11	1/4 23	3800	1/7 37	Kråkstad
Gluppe, Guttorm O.	27/9 78	—	—	1/8 12	1/4 23	3800	1/7 37	Fredrikstad
Karlsen, Emil	6/8 83	—	—	1/2 16	1/4 23	3800	1/7 37	Haga
Jensen, Johan	18/1 82	—	—	1/5 19	1/4 23	3800	1/7 37	Råde
Paulsrud, Hans K.	2/5 85	—	—	15/7 12	1/6 24	3800	1/7 37	Kjelsås
Skogstad, Peder J.	17/8 90	—	—	1/4 18	25/6 24	3800	1/7 37	Jaren
Hermansen, Sigvart	23/2 91	—	—	1/12 19	13/10 24	3800	1/7 37	Aspedammen
Snellingen, Jakob G.	19/5 82	—	—	15/1 08	21/10 24	3800	1/7 37	Bjorgeseter

**Dører, vinduer, trapper, butikk- og  
kjøkkeninnredninger m. m.**

**KONNERUD  
TREVAREFABRIKK**

Skoger L.p. Drammen. Telefon 62.

Oslokontor, Kirkegt. 8, 6. etasje. Telefon 11 807.



Baneformenn (forts.)	Født	Antatt	Anciennitets- dato	Ansatt	Nuv. still.	Lønn	Fra	Adresse
Sparby, Ingebret S. ....	12/7 74	—	—	1/12 09	21/10 24	3800	1/7 37	Grindvoll
Svendsen, Hans Thorvald ....	7/11 97	—	—	15/8 18	21/1 25	3800	1/7 37	Tomter
Aaserud, Arne L. ....	25/2 87	—	—	1/11 12	10/6 25	3800	1/7 37	Seterstoa
Nilsen, Hans Adolf ....	21/10 95	—	—	1/5 18	16/9 25	3800	1/7 37	Vestby
Jørgensen, Hans Kristian ....	29/9 89	—	—	1/6 13	18/9 25	3800	1/7 37	Rakkestad
Uggerud, Karlot ....	8/10 91	—	—	1/10 16	24/12 25	3800	1/7 37	Skotterud
Sandberg, Edvard A. ....	8/5 97	—	—	15/2 20	6/2 26	3800	1/7 37	Nittedal
Pettersen, Alf Eilert ....	22/5 98	—	—	1/3 19	28/4 26	3800	1/7 37	Grefsen
Magnussen, Nils Karsten ....	11/2 99	—	—	1/11 19	28/4 26	3800	1/7 37	Jevnaker
Dahl, Oscar ....	13/6 91	—	—	8/6 13	10/9 26	3800	1/7 37	Bøverbru
Gulbrandsen, Gulbrand ....	6/3 96	—	—	25/6 18	10/9 26	3800	1/7 37	Granli
Torp, Kasper H. ....	20/9 87	—	—	1/1 19	10/9 26	3800	1/7 37	Magnor
Rusten, Haldor ....	25/9 92	—	—	1/12 17	1/1 26	3800	1/7 37	Tonsåsen
Paulsen, Johan Marius ....	25/4 91	—	—	1/5 15	4/11 26	3800	1/7 37	Hakadal
Olsen, Sigvart ....	29/8 91	—	—	15/11 16	4/11 26	3800	1/7 37	Hval
Kjelsberg, Hans ....	3/12 87	—	—	1/2 16	4/11 26	3800	1/7 37	Reinsvoll
Nilsen, Jens ....	26/8 74	—	—	1/3 00	10/5 29	3800	1/7 37	Askim
Hansen, Anton ....	23/2 84	—	—	1/6 16	10/5 29	3800	1/7 37	Ise
Nilsen, Harald ....	27/8 94	—	—	15/4 17	10/5 29	3800	1/7 37	Strømmen
Strøm, Thorleif Kristian O. ....	3/1 95	—	—	1/5 18	10/5 29	3800	1/7 37	Haga
Bonsted, Emil Minus ....	8/4 91	—	—	25/6 18	10/5 29	3800	1/7 37	Våler
Dahl, Ole Theodor ....	27/6 91	—	—	1/10 19	10/5 29	3800	1/7 37	Fetsund
Svendsen, Johan C. ....	8/5 00	—	—	1/9 19	10/5 29	3800	1/7 37	Jessheim
Fagernes, Karsten O. ....	24/2 97	—	—	1/10 21	10/5 29	3800	1/7 37	Onsøy
Sagerud, Karl ....	7/3 00	—	—	1/10 19	8/9 30	3800	1/7 37	Mysen
Johannesen, Mathias ....	19/4 87	—	—	1/10 19	4/11 31	3800	1/7 37	Halden
Hermansen, Hans P. ....	26/11 79	—	—	1/12 12	1/6 32	3800	1/7 37	Fluberg
Thorstensen, Thorsten ....	14/8 81	—	—	20/10 09	1/8 32	3800	1/7 37	Tonsåsen
Hansen, Edvard ....	13/11 95	—	—	1/3 18	28/6 34	3800	1/7 37	Gautestad
Mikkelsen, Einar ....	29/3 93	—	—	1/11 19	12/9 34	3800	1/7 37	Tøyen
Børøe, Lars Randby ....	7/10 83	—	—	1/4 21	28/6 34	3800	1/7 37	Ski.
Rastad, Ments ....	31/12 83	—	—	1/4 21	28/6 34	3800	1/7 37	Sander
Aronsen, Eugen Valdemar ....	19/3 00	—	—	1/4 21	28/6 34	3800	1/7 37	Kornsjo
Mathisen, Karl Wilhelm ....	27/11 91	—	—	1/4 21	28/6 34	3800	1/7 37	Dilling
Pedersen, Nils ....	23/1 99	—	—	28/6 21	28/6 34	3800	1/7 37	Eidsvoll
Skogsrud, Henrik ....	25/4 84	—	—	1/3 16	12/9 34	3800	1/7 37	Kutjern
Olsen, Marius ....	14/9 82	—	—	1/2 20	12/9 34	3800	1/7 37	Oslo
Dahlum, Hans ....	19/9 01	—	—	29/6 21	12/9 34	3800	1/7 37	Hauersetser
Mikalsen, Trond ....	23/10 97	—	—	15/1 20	23/11 34	3800	1/7 37	Do.
Rudsengen, Ole Anton ....	6/6 89	—	—	1/4 21	2/5 35	3800	1/7 37	Gran
Antonsen, Alf Johan ....	6/12 99	—	—	1/5 20	7/5 35	3800	1/7 37	Raufoss
Kristoffersen, Gustav Marius ....	25/7 90	—	—	7/5 17	1/7 35	3800	1/7 37	Skarnes
Strand, Martin Georg ....	27/3 88	—	—	15/8 18	1/7 35	3800	1/7 37	Hakadal
Hagen, Johan ....	4/2 99	15/8 18	—	1/3 19	22/11 35	3800	1/7 37	Eina
Karlsen, Simon Olai ....	6/11 87	—	—	10/11 13	5/12 35	3800	1/7 37	Klofta
Andresen, Karl Oscar ....	8/2 92	—	—	11/12 18	5/12 35	3800	1/7 37	Kråkstad
Arnesen, Karl ....	17/8 94	—	—	28/6 21	16/6 36	3800	1/7 37	Seterstoa
Nordli, Oskar Karl ....	6/9 96	—	—	1/10 21	16/6 36	3800	1/7 37	Sorumsand
Karlsen, Johan ....	25/9 98	—	—	1/12 21	16/6 36	3800	1/7 37	Fetsund
Johansen, Alfred ....	14/10 84	—	—	1/11 11	30/6 36	3800	1/7 37	Ljan
Olsen, Johannes ....	22/8 96	—	—	1/4 21	21/8 36	3800	1/7 37	Breiskallen
Nilsen, Anders ....	12/4 91	—	—	11/12 18	16/9 36	3800	1/7 37	Grua
Lovmoen, Kristian ....	27/9 84	—	—	1/8 09	1/10 36	3800	1/7 37	Nordsinni
Paulsen, Kolbjørn ....	21/1 88	1/12 34	—	1/11 35	1/1 37	2900	1/7 37	Tonsåsen
Karlsen, Asbjørn ....	20/6 98	—	—	25/6 18	15/6 37	3800	1/7 37	Sarpsborg
Henriksen, Syver ....	21/10 78	—	—	15/7 12	11/10 37	3800	1/11 37	Hval
Hansen, Olaf ....	4/9 95	—	—	8/8 18	11/10 37	3800	23/10 37	Strømmen
Antonsen, Martin Ingvald ....	2/7 97	—	—	1/3 19	11/10 37	3800	23/10 37	Greakker
Bjerknæs, Peder Alfred ....	22/8 95	—	—	1/10 21	11/10 37	3800	1/1 38	Eidsberg
Johansen, Bernt Fredrik ....	17/1 85	—	—	1/5 08	16/11 37	3800	16/11 37	Odnes
Larsen, Thor ....	12/5 91	—	—	25/6 18	5/1 38	3800	6/1 38	Sarpsborg

<i>Baneformenn (forts.)</i>	Født	Anciennitets-		Nuv. still.	Lønn	Fra	Adresse
		Antatt	dato				
Gronli, Jens M. ....	27/12 80	—	—	15/7 12	9/3 38	3800	19/3 38 Lena
Hansen, Waldemar Anton ....	14/7 90	—	—	1/2 20	9/3 38	3800	9/3 38 Råde
Nilsen, Jens ....	1/2 97	—	—	28/6 21	9/3 38	3800	1/4 38 Slitu
Dahl, Gustav L. ....	23/10 82	—	—	1/5 18	3/6 38	3800	3/6 38 Roa
Olsen, Helge ....	12/4 93	—	—	28/6 22	3/6 38	3800	21/6 38 Etna
Kjelgård, Kristian Magnus ....	2/9 94	—	—	1/9 22	11/8 38	3575	1/9 38 Brandbu
<i>Banevoktere.</i>							
Olsen, Johan ....	26/3 74	—	—	23/3 03	23/3 03	3650	1/7 37 Tistedal
Espelen, Andreas ....	4/10 79	—	—	6/7 04	6/7 04	3650	1/7 37 Hov
Langnæs, Olaf ....	15/11 74	—	—	21/9 04	21/9 04	3650	1/7 37 Spydeberg
Kristiansen, Edvard ....	2/4 78	—	—	1/1 06	1/1 06	3650	1/7 37 Hauerseter
Karlsen, Ole ....	31/8 78	—	—	15/4 07	15/4 07	3650	1/7 37 Skarnes
Christoffersen, Hans Ludvig ..	16/6 80	—	—	15/4 07	15/4 07	3650	1/7 37 Seterstoa
Pedersen, Karl ....	2/5 79	—	—	1/6 07	1/6 07	3650	1/7 37 Do.
Olaisen, Ludvig ....	1/1 77	—	—	1/8 07	1/8 07	3650	1/7 37 Lillestrom
Skjærstein, Olaf ....	27/12 85	—	—	15/12 07	15/12 07	3650	1/7 37 Bjergo
Mikalsen, Jørgen ....	27/5 75	—	—	1/1 08	1/1 08	3650	1/7 37 Grorud
Tveitbraaten, Gulbrand O. ....	1/3 82	—	—	15/1 08	15/1 08	3650	1/7 37 Grua
Olsen, Kolbjørn ....	10/4 82	—	—	1/7 09	1/7 09	3650	1/7 37 Eidsvoll
Bjørndalen, Ole Johansen ....	28/3 83	—	—	6/10 09	6/10 09	3650	1/7 37 Haga
Steina, Gustav ....	22/10 86	—	—	1/11 09	1/11 09	3650	1/7 37 Trevatn
Røste, Olaf ....	29/3 87	—	—	1/8 10	1/8 10	3650	1/7 37 Do.
Berg, Emil Velund Olsen ....	19/7 80	—	—	5/10 10	5/10 10	3650	1/7 37 Sorumsand
Andersen, Ole Andreas ....	24/3 85	—	—	1/11 11	1/11 11	3650	1/7 37 Bleiken
Kristiansen, Anton ....	18/3 78	—	—	15/7 12	15/7 12	3650	1/7 37 Kongsvinger
Webjørnsen, Hans Petter ....	28/12 82	—	—	1/7 12	1/7 12	3650	1/7 37 As
Johansen, Magnus ....	11/5 83	—	—	15/7 12	15/7 12	3650	1/7 37 Nittedal
Nordsveen, Olaf O. ....	28/10 83	—	—	15/7 12	15/7 12	3650	1/7 37 Eina
Hansen, Anders ....	18/5 76	—	—	1/8 12	1/8 12	3650	1/7 37 Roa
Gulbrandsen, Johan ....	24/4 81	—	—	24/12 12	24/12 12	3650	1/7 37 Hauerseter
Nygård, Karl ....	11/12 78	—	—	1/4 13	1/4 13	3650	1/7 37 Dokka
Brænd, Olaf ....	23/6 86	—	—	1/2 13	1/2 13	3650	1/7 37 Etna
Svendsen, Anders Hilmar ....	26/1 90	—	—	1/2 13	1/2 13	3650	1/7 37 Berg
Andresen, Johan ....	11/4 85	—	—	1/12 13	1/12 13	3650	1/7 37 Eidsvoll
Ottesen, Oskar ....	26/3 85	—	—	1/8 14	1/8 14	3650	1/7 37 Breiskallen
Karlsen, Ferdinand ....	3/4 78	—	—	1/6 16	1/6 16	3650	1/7 37 Moss
Olsen, Martin Sofus ....	22/6 80	—	—	15/11 16	15/11 16	3650	1/7 37 Eidsberg
Slaatsvebakken, Julius Olsen .	25/7 85	—	—	8/4 18	8/4 18	3650	1/7 37 Gjøvik
Larsen, Ole ....	5/10 87	—	—	1/5 18	1/5 18	3650	1/7 37 Kongsvinger
Hansen, Trygve ....	14/6 97	—	—	25/6 18	25/6 18	3650	1/7 37 Ise
Gulbrandsen, Alf ....	2/3 98	—	—	15/8 18	15/8 18	3650	1/7 37 Haga
Paulsen, Aksel Kristian ....	7/4 95	—	—	1/1 19	1/1 19	3650	1/7 37 Kjelsås
Pedersen, Rolf Paul ....	16/6 98	—	—	1/1 19	1/1 19	3650	1/7 37 Aspedammen
Engebakken, Anton Arnesen ..	22/5 86	—	—	1/9 19	1/9 19	3650	1/7 37 Namná
Engebreetsen, Emil Thorvaldsen	14/7 86	—	—	1/9 19	1/9 19	3650	1/7 37 Sander
Johansen, Jørgen Marius ....	14/8 95	—	—	1/9 19	1/9 19	3650	1/7 37 Jønna
Aas, Ivar Hansen ....	7/1 99	—	—	1/9 19	1/9 19	3650	1/7 37 Askim
Slaatsvebakken, Ole Olsen ....	18/10 88	—	—	1/10 19	1/10 19	3650	1/7 37 Reinsvoll
Eriksen, Ole ....	17/1 99	—	—	1/10 19	1/10 19	3650	1/7 37 Flisa
Jensen, Edvard ....	10/10 81	—	—	1/11 19	10/7 26	3650	1/7 37 Berg
Berntsen, Johan ....	5/1 96	—	—	25/11 19	25/11 19	3650	1/7 37 Oslo
Karlsen, Bernhard Martinus .	9/6 85	—	—	1/12 19	1/12 19	3650	1/7 37 Prestebakke
Gudbrandsen, Peder ....	16/6 90	—	—	1/12 19	1/12 19	3650	1/7 37 Grindvoll
Færder, Harald Adolfsen ....	7/12 97	—	—	1/12 19 <sup>1)</sup>	1/12 19	3650	1/7 37 Vesterhaug
Kristensen, Johan Bernhard ..	14/12 88	—	—	1/1 20	1/1 20	3650	1/7 37 Halden
Olsen, Emil ....	29/5 97	—	—	1/1 20	1/1 20	3650	1/7 37 Ski
Walmann, Hans Martin ....	21/9 94	—	—	1/5 20	1/5 20	3650	1/7 37 Berg

1) Permittert med invalidpensjon fra 1/4 37.

Banevoktere (forts.)	Født	Antatt	Anciennitets- dato	Ansatt	Nuv. still.	Lønn	Fra	Adresse
Ostmo, Thorleif Gothard L. . .	15/5 98	—	—	1/5 20	1/5 20	3650	1/7 37	Kolbotn
Eliassen, Hans Chr. Edvin . . .	13/11 92	—	—	1/8 20	1/8 20	3650	1/7 37	Ski
Paulsen, Ingmar Nikolai . . . .	1/10 80	—	—	15/10 20	15/10 20	3650	1/7 37	Hakadal
Augensen, Anders . . . . .	3/11 82	—	—	1/4 21	1/4 21	3650	1/7 37	Rygge
Ørnelund, Anton Martinus M. .	24/3 89	—	—	1/4 21	1/4 21	3650	1/7 37	Halden
Kristoffersen, Bjarne . . . . .	11/4 96	—	—	1/4 21	1/4 21	3650	1/7 37	Ljan
Nilsen, Nils Einar . . . . .	8/2 98	—	—	1/4 21	1/4 21	3650	1/7 37	Prestebakke
Nilsen, Sverre Kristian . . . . .	7/9 98	—	—	1/4 21	1/4 21	3650	1/7 37	Oppgård
Kjelgaard, Einar Kristoffer . .	10/3 00	—	—	1/4 21	1/4 21	3650	1/7 37	Kråkstad
Kristiansen, Aksel . . . . .	24/1 02	—	—	1/4 21	1/4 21	3650	1/7 37	Såner
Svendsen, Halfdan . . . . .	26/6 92	—	—	28/6 21	28/6 21	3650	1/7 37	Alnabu
Dægnes, Karl . . . . .	18/12 93	—	—	28/6 21	28/6 21	3650	1/7 37	Lillestrøm
Johannessen, Jørgen Olaus . . .	2/1 81	—	—	1/10 21	1/10 21	3650	1/1 38	Grindvoll
Rød, Martin Gerhard . . . . .	26/11 81	—	—	1/10 21	1/10 21	3650	1/1 38	Skjeborg
Olsen, Kristian Arnt . . . . .	17/4 98	—	—	1/10 21	1/10 21	3650	1/1 38	Såner
Brun, Hans Kristian . . . . .	11/11 89	—	—	1/12 21	1/12 21	3650	1/1 38	Grorud
Fosheim, Thorstein Albertsen . .	23/5 96	—	—	1/12 21	1/12 21	3650	1/1 38	Roverud
Johansen, Johan Sverre . . . . .	3/7 01	—	—	1/12 21	1/12 21	3650	1/1 38	Fredrikstad
Marthinsen, Thorvald . . . . .	28/5 90	—	—	1/4 22	1/4 22	3650	1/1 38	Mysen
Fjeldberg, Hans O. . . . .	3/2 91	—	—	1/7 22	28/6 22	3650	1/1 38	Strømmen
Davidsen, Harald . . . . .	5/8 96	—	—	28/6 22	28/6 22	3650	1/1 38	Vestby
Jensen, Kristoffer . . . . .	29/12 97	—	—	28/6 22	28/6 22	3650	1/1 38	Oslo
Nikolaisen, Hans . . . . .	19/3 98	—	—	28/6 22	28/6 22	3650	1/1 38	Do.
Mikalsen, Mikal . . . . .	19/11 99	—	—	28/6 22	28/6 22	3650	1/1 38	Alnabu
Ostengen, Helge O. N. . . . .	7/4 00	—	—	28/6 22	28/6 22	3650	1/1 38	Strømmen
Kristoffersen, Karl Henrik . . .	3/7 00	—	—	28/6 22	28/6 22	3650	1/1 38	Jessheim
Kristiansen, Ansten Kristian . .	14/11 01	—	—	28/6 22	28/6 22	3650	1/1 38	Oslo
Bjørndalen, Kasper . . . . .	20/5 88	—	—	1/9 22	1/9 22	3450	1/7 36	Kongsvinger
Johansen, Johan Harald . . . . .	22/8 92	—	—	1/9 22	1/9 22	3450	1/7 36	Isø
Moberg, Nils Omar . . . . .	7/8 95	—	—	1/9 22	1/9 22	3450	1/7 36	Prestebakke
Hansen, Johan Martin . . . . .	4/11 84	—	—	1/11 22	1/11 22	3450	1/7 36	Tøyen
Andersen, Karl August . . . . .	9/4 87	—	—	1/1 23	1/1 23	3450	1/7 36	Lillestrøm
Olsen, Hans Oliver . . . . .	25/10 93	—	—	1/1 23	1/1 23	3450	1/7 36	Skotterud
Olsen, Arthur Kolbjørn . . . . .	22/4 02	—	—	1/1 23	1/1 23	3450	1/7 36	Lillestrøm
Braaten, Oskar Julius J. . . . .	11/11 91	—	—	27/2 23	27/2 23	3450	1/7 36	Alnabu
Engebreetsen, Arnt Kristian . . .	8/8 96	—	—	16/4 23	16/4 23	3450	1/7 36	Fredrikstad
Gulland, Ole Thomas . . . . .	11/10 96	—	—	16/4 23	16/4 23	3450	1/7 36	Onsøy
Karlsen, Helge Olav . . . . .	6/6 01	—	—	16/4 23	16/4 23	3450	1/7 36	Slitu
Heggen, Sverre Alfred . . . . .	14/1 93	—	—	30/6 23	30/6 23	3450	1/7 36	Oslo
Hansen, Oskar Henrik . . . . .	11/6 97	—	—	30/6 23	30/6 23	3450	1/7 36	Do.
Andersen, Karl Arthur . . . . .	20/8 98	—	—	30/6 23	30/6 23	3450	1/7 36	Alnabu
Kristiansen, Johan Alfred . . . .	28/3 99	—	—	30/6 23	30/6 23	3450	1/7 36	Oslo
Olsen, Anders August . . . . .	12/7 99	—	—	30/6 23	30/6 23	3450	1/7 36	Dal
Syverstad, Torgeir Eugen . . . .	26/5 01	—	—	30/6 23	30/6 23	3450	1/7 36	Lillestrøm
Skjørberg, Jørgen . . . . .	29/4 91	—	—	25/6 24	25/6 24	3450	1/7 36	Matrand
Olsen, Eugen Ludvig . . . . .	13/8 91	—	—	25/6 24	25/6 24	3450	1/7 36	Kambo
Stadheim, Lars . . . . .	18/6 92	—	—	25/6 24	25/6 24	3450	1/7 36	Grefsen
Ekk, Olaf O. . . . .	28/6 93	—	—	25/6 24	25/6 24	3450	1/7 36	Våler
Zakariassen, Sigurd . . . . .	27/1 94	—	—	25/6 24	25/6 24	3450	1/7 36	Moss
Holmen, Marius M. . . . .	25/10 94	—	—	25/6 24	25/6 24	3450	1/7 36	Grinder
Kolbu, Karl . . . . .	14/10 95	—	—	25/6 24	25/6 24	3450	1/7 36	Raufoss
Brenna, Frithjof Eugen . . . . .	11/5 95	—	—	25/6 24	25/6 24	3450	1/7 36	Strømmen
Johansen, Sigurd Marinus . . . .	23/6 96	—	—	25/6 24	25/6 24	3450	1/7 36	Grorud

**Dører, vinduer, trapper, butikk- og  
kjøkkeninnredninger m. m.**

**KONNERUD  
TREVAREFABRIKK**

Skoger L.p. Drammen. Telefon 62.

Oslokontor, Kirkegt. 8, 6. etasje. Telefon 11807.

Banevoktere (forts.)	Født	Anciennitets-		Nuv. still.	Lønn	Fra	Adresse
		Antatt	dato				
Pettersen, Anton	11/1 98	—	—	25/6 24	25/6 24	3450	1/7 36 Fredrikstad
Kristiansen, Johannes	30/4 95	—	—	10/7 24	10/7 24	3450	1/1 37 Ljan
Bjørndalen, Arild	8/3 94	—	—	23/9 24	23/9 24	3450	1/1 37 Roverud
Antonsen, Aksel Bernhard	12/7 95	—	—	1/11 24	1/11 24	3450	1/1 37 Sarpsborg
Eriksen, Einar Adolf	24/3 00	—	—	1/11 24	1/11 24	3450	1/1 37 Greåker
Olsen, Torsten	23/9 85	—	—	28/2 25	28/2 25	3450	1/1 37 Bjørgeseter
Bjørnsgaard, Herman	24/4 93	—	—	26/2 25	26/2 25	3450	1/1 37 Oslo
Antonsen, Martin Lauritz	27/11 98	—	—	26/2 25	26/2 25	3450	1/1 37 Jessheim
Fjeldestad, Hans Kristian	26/1 99	—	—	26/2 25	26/2 25	3450	1/1 37 Lillestrøm
Andresen, Erling Fridtjof	19/4 00	—	—	28/2 25	28/2 25	3450	1/1 37 Frogner
Berge, Hans H.	28/3 96	—	—	1/4 25	1/4 25	3450	1/1 37 Jaren
Sjøli, Martin A.	4/1 91	—	—	12/11 25	12/11 25	3450	1/1 38 Fettsund
Bråthen, Johan Halvard	27/6 92	—	—	13/11 25	13/11 25	3450	1/1 38 Ljan
Ljøner, Peder Henry	13/2 96	—	—	13/11 25	13/11 25	3450	1/1 38 Granli
Nordhagen, Halfdan H.	31/1 97	—	—	13/11 25	13/11 25	3450	1/1 38 Gran
Gustavsen, Anker Olaf	31/12 00	—	—	13/11 25	13/11 25	3450	1/1 38 Råde
Aker, Ole	14/7 04	—	—	30/6 26	30/6 26	3450	1/1 38 Lørenskog
Sønsteby, Ole I.	10/3 99	—	—	10/9 26	10/9 26	3250	1/7 36 Boverbu
Andresen, Sverre Oskar	11/2 01	—	—	10/9 26	10/9 26	3250	1/7 36 Oppegård
Wollum, Olaf	17/4 93	15/10 21	—	12/1 27	12/1 27	3250	1/7 36 Kråkstad
Hagen, Even P.	8/2 00	19/9 18	—	1/4 20	19/9 27	3650	1/7 37 Fall
Pedersen, Hans	28/7 88	7/5 17	—	24/5 29	24/5 29	3650	1/7 37 Hval
Tangen, Ingebret	4/4 91	1/4 11	—	24/5 29	24/5 29	3650	1/7 37 Jaren
Dahlen, Jacob	23/11 92	15/5 10	—	24/5 29	24/5 29	3650	1/7 37 Stryken
Nyhusmoen, Ole	15/9 99	—	—	24/5 29 <sup>1)</sup>	24/5 29	3450	1/1 38 Oslo
Halvorsen, Bjarne Ivar	18/9 99	1/1 18	—	24/5 29	24/5 29	3650	1/1 38 Lillestrøm
Haugen, Ragnvald	8/7 92	1/5 18	—	13/3 30	13/3 30	3650	1/1 38 Roa
Snare, Johan Alexander	31/12 01	2/10 17	—	6/5 30	6/5 30	3450	1/7 36 Tomter
Finstad, Hjalmar	23/9 02	19/9 19	—	6/5 30	6/5 30	3450	1/1 37 Nittedal
Kjellén, Karl Johan Sverre	27/11 99	10/10 23	—	26/6 30	26/6 30	3450	1/7 36 Oslo
Bergheim, Gunnar S.	28/5 01	21/1 24	—	8/9 30	8/9 30	3450	1/1 38 Åbøgen
Gulli, Ole Gunnerius	11/6 04	14/1 23	—	7/11 30	7/11 30	3450	1/1 38 Skotterud
Lien, Svein	7/10 92	2/1 20	—	7/2 31	7/2 31	3450	1/7 36 Strømmen
Karlsen, Hans Martin	4/3 95	2/5 26	—	7/2 31	7/2 31	3450	1/7 36 Hauerseier
Foss, Andreas Henrik	24/9 01	19/5 23	—	30/6 34	30/6 34	3250	1/7 36 Oslo
Grønabæk, Karl Arthur	13/3 04	7/5 23	—	30/6 34	30/6 34	3250	1/7 36 Do.
Hansen, Gunnar Adolf	15/4 00	31/5 20	—	30/6 34	30/6 34	3450	1/7 36 Do.
Ibler, Julius	19/9 92	22/5 23	—	30/6 34	30/6 34	3250	1/7 36 Do.
Jensen, Martin	23/7 98	14/5 17	—	30/6 34	30/6 34	3650	1/7 37 Do.
Larsen, Leif Arthur	3/8 96	19/8 18	—	30/6 34	30/6 34	3450	1/7 36 Do.
Moien, Trygve	6/11 02	10/1 24	—	30/6 34	30/6 34	3250	1/7 36 Do.
Ruud, Bjarne	13/5 02	4/4 20	—	30/6 34	30/6 34	3450	1/7 36 Do.
Olafsen, Arnt	11/6 92	1/7 27	—	12/9 34	12/9 34	3250	1/7 36 Dilling
Ombustvedt, Alf Theodor	27/6 95	22/5 23	—	12/9 34	12/9 34	3250	1/7 36 Ski
Volden, Hans	8/2 03	8/1 22	—	12/9 34	12/9 34	3450	1/1 38 Aas
Linnerud, Karsten Julius	21/4 96	2/5 18	—	12/9 34	12/9 34	3650	1/1 38 Bryn
Nordvang, Henry Thorleif	28/6 04	15/5 20	—	12/9 34	12/9 34	3450	1/1 38 Do.
Fennefoss, Tor	27/6 04	1/5 25	—	19/11 34	19/11 34	3250	1/1 37 Kolbotn
Henriksen, Sigvart	29/1 00	10/5 22	—	19/11 34	19/11 34	3450	1/1 38 Hauerseier
Martinsen, Petter Olai	14/3 95	2/6 16	—	19/11 34	19/11 34	3650	1/7 37 Leirsund
Sandtorp, Alf Ragnvald	3/1 02	6/4 20	—	19/11 34	19/11 34	3450	1/7 36 Sarpsborg
Solhaug, Alfred Martinus	15/11 00	21/6 18	—	19/11 34	19/11 34	3450	1/7 36 Sandermosen
Winther-Klovningsten, Nils	3/5 00	1921	—	19/11 34	19/11 34	3450	1/7 36 Rakkestad
Østerud, Johan Alfred	1/10 92	8/1 19	—	13/3 35	13/3 35	3450	1/7 36 Dal
Bekkedal, Sverre	21/3 02	1/6 18	—	27/6 35	27/6 35	3450	1/7 36 Kutjern
Berntsen, Rolf	13/4 05	10/5 22	—	27/6 35	27/6 35	3250	1/7 36 Klofta
Rustad, Einar Henrik	18/4 01	24/8 23	—	27/6 35	27/6 35	3250	1/7 36 Oslo
Bakke, Olaf	2/8 99	—	—	1/11 35	1/11 35	2650	1/1 38 Aurdal
Kleven, Albert	4/1 03	—	—	1/11 35	1/11 35	2650	1/1 38 Bjørgo

1) Tidligere i jernbanens tjeneste 27/1 22—31/10 24.

<i>Banevoktere (forts.)</i>	Født	Antatt	Ancjennitets- dato	Ansatt	Nuv. still.	Lønn	Fra	Adresse
Moasveen, Hilmar .....	11/4 96	—	—	1/11 35	1/11 35	2650	1/1 38	Nordsinni
Larsen, Trygve Stener .....	23/5 98	24/12 17	—	1/4 36	1/4 36	3650	1/1 38	Bryn
Hagen, Hans .....	22/5 01	1919	—	1/5 36	1/5 36	2850	1/1 38	Blaker
Karlsen, Gideon .....	8/10 00	1920	—	1/5 36	1/5 36	3250	1/1 38	Magnor
Løken, Ole Peter .....	9/2 03	—	—	1/5 36	1/5 36	2650	1/1 38	Skarnes
Karlsen, Anders .....	9/3 05	1925	—	1/5 36	1/5 36	2650	1/1 38	Årnes
Kristiansen, Petter Hartlem ..	23/5 97	1918	—	1/10 36	1/10 36	3650	1/1 38	Lillestrøm
Johansen, Johan Oskar .....	21/1 95	28/4 19	—	1/10 36	1/10 36	3450	1/10 36	Gautestad
Larsen, Karl William .....	20/10 97	1/1 22	—	1/10 36	1/10 36	3450	1/1 38	Kornsjø
Skau, Karl Eugen .....	5/2 98	1/5 22	—	1/10 36	1/10 36	3450	1/1 38	Ljan
Bjørklund, Sverre .....	23/1 02	4/1 19	—	17/10 36	17/10 36	3450	1/11 36	Hakadal
Ryengen, Hans .....	16/3 03	6/4 21	—	17/10 36	17/10 36	3450	1/1 37	Lena
Midtsveen, Andreas .....	12/2 94	—	—	1/12 36	1/12 36	2450	1/7 37	Nordsinni
Olsen, Johan Olaf .....	1/1 01	12/5 19	—	9/2 37	9/2 37	3450	9/3 37	Ski
Larsen, Arne Marinius .....	21/8 98	8/4 21	—	21/3 37	21/3 37	3450	21/3 37	Sarpsborg
Aronsen, Asbjørn William .....	10/3 03	14/4 21	—	21/3 37	21/3 37	3450	21/3 37	Ski
Nygaard, Ole .....	1/6 05	1/5 22	—	21/3 37	21/3 37	3250	21/3 37	Leirsund
Pedersen, Frithjof Arnholdt ..	26/1 02	19/5 22	—	21/3 37	21/3 37	3450	1/1 38	Klofta
Johansen, Bjarne .....	11/6 03	26/5 22	—	21/3 37	21/3 37	3450	1/1 38	Råde
Mikalsen, Laurits .....	25/10 03	16/7 22	—	21/3 37	21/3 37	3250	21/3 37	Eidsvoll
Pettersen, Jens Leonard .....	18/9 96	8/5 23	—	21/3 37	21/3 37	3250	21/3 37	Strømmen
Johansen, Jakob .....	22/12 00	23/5 23	—	21/3 37	21/3 37	3250	21/3 37	Oslo
Johansen, Sverre Johannes ..	28/1 05	29/5 23	—	21/3 37	21/3 37	3250	21/3 37	Kolbotn
Grobe, Olaf .....	30/11 04	4/8 23	—	21/3 37	21/3 37	3250	21/3 37	Alnabru
Sund, Ludvig Martin .....	20/7 96	1/7 23	—	21/3 37	21/3 37	3250	21/3 37	Jessheim
Johansen, Georg Rudolf .....	1/12 96	25/10 23	—	21/3 37	21/3 37	3250	21/3 37	Alnabru
Knutsen, Knut .....	23/4 02	—	—	1/4 37	1/4 37	2450	1/7 37	Tonsåsen
Andresen, Sverre .....	13/6 99	16/3 25	—	2/6 37	2/6 37	3250	2/6 37	Oslo
Lilleberget, Borger .....	18/9 96	3/6 14	—	1/9 37	1/9 37	3650	13/9 37	Grefsen
Næss, Ole Hjalmar .....	26/12 98	19/4 23	—	1/9 37	1/9 37	3250	1/9 37	Dal
Skrukkelen, Ole Kristian .....	7/9 93	1/9 13	—	20/11 37	20/11 37	3050	27/11 37	Bjorgo
Hansen, Jørgen .....	13/11 97	—	—	8/12 37	8/12 37	3450	10/1 38	Lørenskog
Pålsrud, Jørgen H. .....	4/11 00	—	—	8/12 37	8/12 37	3250	10/1 38	Hval
Pedersen, Sverre Konrad .....	31/5 99	—	—	8/12 37	8/12 37	3050	12/1 38	Gautestad
Andersen, Ingvald .....	23/2 03	—	—	10/2 38	10/2 38	2850	3/3 38	Odnes
Odegaard, Gunnar Johan .....	3/11 03	—	—	10/2 38	10/2 38	2450	11/3 38	Tonsåsen
Lystad, Johan Emanuel .....	20/10 97	1925	—	20/5 38	20/5 38	3250	11/7 38	Skreia
Larsen, Jakob Daniel .....	27/12 01	1936	—	20/5 38	20/5 38	3050	21/6 38	Fredrikstad
Hagen, Karl B. .....	14/2 97	2/6 24	—	20/6 38	20/6 38	3250	20/6 38	Oslo
Nilsen, Brede .....	24/9 97	11/11 20	—	22/6 38	22/6 38	3450	1/11 38	Jevnaker
Bjerknes, Ole .....	21/3 03	—	—	11/8 38	11/8 38	3050	11/9 38	Bleiken
Mikalsen, Kristian .....	29/12 01	3/6 24	—	26/8 38	26/8 38	3250	26/8 38	Frogner
Fritsvold, Morten Karelius .....	9/2 02	9/6 24	—	6/10 38	6/10 38	3250	6/10 38	Oslo
<i>Stillverkstemestere.</i>								
Andersen, Einar Johannes .....	12/4 78	—	—	1/10 09	1/1 20	4950	1/7 29	Do.
Larsen, Andreas .....	24/2 81	—	—	1/1 07	1/6 21	4950	1/7 29	Do.
<i>Telegraftilsynsmann.</i>								
Wiger, Marinius .....	2/11 78	—	—	1/2 12	1/10 15	4175	1/7 29	Kongsvinger
<i>Verkstedsfornann.</i>								
Kristiansen, Tonnes Alfred .....	11/8 86	1/8 12	—	1/12 17	15/6 26	4475	1/7 29	Oslo

**Dører, vinduer, trapper, butikk- og kjøkkeninnredninger m. m.**

**KONNERUD  
TREVAREFABRIKK**

Skoger L.p. Drammen. Telefon 62.

Oslokontor, Kirkegt. 3, 6. etasje. Telefon 11 807.

<i>Særlige formenn ved telegraf.</i>	Født	Antatt	Anciennitets- dato	Ansatt	Nuv. still.	Lønn	Fra	Adresse
Johansen, Olaf .....	23/5 92	16/8 14	—	15/7 16	23/1 37	4175	23/1 37	Oslo
Tingelstad, Karl Halvdan .....	9/4 98	13/8 23	—	1/1 36	23/1 37	3725	1/7 37	Do.

*Særlige formenn ved stillverk.*

Lundeigen, Otto .....	29/8 94	—	—	1/7 14	1/10 36	3950	5/7 37	Do.
Paulsen, Haakon Theodor .....	18/5 91	—	—	15/5 14	1/10 36	3950	1/7 37	Do.
Bakke, Gulbrand .....	7/7 94	27/9 15	—	1/11 16	1/10 36	3950	1/7 37	Do.
Johansen, Kristian Albert .....	26/3 81	—	—	1/4 21	1/10 36	3950	1/7 37	Do.
Pedersen, Sigurd .....	7/6 92	22/9 21	—	1/1 36 <sup>1)</sup>	1/10 36	3725	1/7 37	Do.

*Særlige håndverkerformenn.*

Breiby, Peder Ingvald .....	25/1 93	28/9 15	—	1/11 16	11/3 38	4175	11/5 38	Do.
Kollerud, Birger Klemet .....	13/3 01	21/3 21	—	21/3 36	11/3 38	3950	11/5 38	Do.
Rolland, Fredrik .....	13/3 03	29/9 24	—	1/4 36	11/5 38	3950	11/5 38	Ski

*Broformann.*

Strand, Harald A. ....	28/2 82	—	—	13/7 12	7/6 26	4025	1/1 32	Lillestrøm
------------------------	---------	---	---	---------	--------	------	--------	------------

*Håndverkerformenn.*

Hansen, Johannes .....	22/3 78	—	—	1/10 11	1/2 19	4025	1/7 29	Jaren
Nerbø, Lars J. ....	13/12 82	—	—	1/2 23	31/5 26	4025	1/1 36	Askim
Johansen, Johan Martin .....	27/9 77	—	—	1/11 13	26/6 30	4025	1/1 34	Halden
Braaten, Karl P. ....	17/2 93	—	—	1/10 19	26/6 30	4025	1/1 38	Kongsvinger
Aanerud, Ments Julius .....	20/9 76	1906	—	2/6 30	26/6 30	4025	1/7 30	Do.
Falla, Kristian .....	9/9 94	1917	—	26/6 30	22/6 35	3800	8/7 35	Ski
Berg, Ragnvald .....	21/4 79	—	—	1/3 13	1/2 36	3800	1/2 36	Oslo
Pettersen, Lorentz .....	9/10 82	—	—	1/10 19	1/2 36	3800	1/2 36	Moss
Olsen, Hilmar .....	12/3 94	1/5 10	—	1/2 36	1/2 36	4025	1/5 36	Ski
Andersen, Frants Kristian .....	21/3 94	22/5 23	—	1/2 36	1/2 36	3800	1/5 36	Oslo
Carlsen, Thorvald .....	29/15 93	16/3 23	—	1/2 36	1/2 36	3800	1/5 36	Do.
Hagelokken, Ola .....	2/12 98	12/8 26	—	1/2 36	1/2 36	3575	1/1 37	Lillestrøm
Aalborg, Johan .....	21/2 83	31/1 27	—	26/6 30	1/10 36	3575	1/7 37	Eidsvoll
Johansen, Johan Ludvig .....	2/8 74	3/5 18	—	22/9 30	1/11 37	3800	1/11 37	Halden

*Montører ved stillverk, lys og telegraf.*

Jensen, Eugen Joakim .....	28/8 92	1/6 10	—	1/12 17	1/12 17	4175	1/1 30	Oslo
Nilsen, Ingvald .....	4/11 87	13/10 19	—	1/6 21	1/6 21	4175	1/7 29	Do.
Brun, Sigurd Trygve .....	12/7 83	—	—	1/4 21	1/4 21	3700	1/7 37	Ski
Jahnsen, Georg Hjalmar .....	5/12 86	—	—	1/4 21	1/4 21	3700	1/7 38	Do.
Linnes, Harald .....	26/12 97	2/6 13	—	1/1 36	1/1 36	3700	1/7 37	Oslo
Andersen, Anders Edvin .....	15/8 90	1/4 14	—	1/1 36	1/1 36	3700	1/7 37	Ski
Krokfoss, Hans Reidar .....	12/1 96	1/7 16	—	1/1 36	1/1 36	3700	1/7 37	Oslo
Hansen, Nils Lauritz Brunjulf .....	22/9 01	15/7 18	—	1/1 36	1/1 36	3700	1/7 37	Do.
Hofsbro, Erik .....	7/2 96	1/4 19	—	1/1 36	1/1 36	3700	1/7 37	Kongsvinger
Bang, Sigurd Olaf .....	4/1 91	1/4 19	—	1/1 36	1/1 36	3700	1/7 37	Oslo
Sand, Aksel .....	21/10 93	8/8 25	—	1/1 36	1/1 36	3500	3/8 38	Do.
Sønsteby, Karl Fredrik .....	27/5 97	3/9 25	—	1/1 36	1/1 36	3500	1/8 38	Do.
Korsgaard, Odd Torgeir .....	2/10 01	31/8 25	—	1/3 36	1/3 36	3500	1/1 38	Kongsvinger
Haugen, Hans Olaf .....	24/7 95	14/11 17	—	1/10 36	1/10 36	3700	1/7 37	Lillestrøm
Haugen, Martin Rudolf .....	21/3 99	9/10 18	—	1/10 36	1/10 36	3700	1/7 37	Oslo
Ferdinandsen, Erling Martinus .....	8/7 94	3/10 19	—	1/10 36	1/10 36	3700	1/7 37	Fredrikstad
Andersen, Olav Andreas .....	1/5 06	24/10 21	—	1/10 36	1/10 36	3500	1/7 37	Oslo
Ruud, Thorbjørn Birger .....	12/5 01	28/11 22	—	1/10 36	1/10 36	3500	1/7 37	Do.
Linnes, Ivar .....	21/10 05	11/6 23	—	1/10 36	1/10 36	3500	1/7 37	Sarpsborg
Bakke, Finn .....	8/4 00	27/8 23	—	1/10 36	1/10 36	3500	1/7 37	Oslo
Brenna, Hans Olaf .....	7/9 06	21/5 24	—	1/10 36	1/10 36	3500	1/7 37	Do.
Karlsruud, Asbjørn Oswald .....	11/2 05	21/5 24	—	1/10 36	1/10 36	3500	1/7 37	Ski
Ekås, Harald Marius .....	24/7 98	30/9 24	—	1/10 36	1/10 36	3500	1/7 37	Oslo

1) Tidligere i jernbanens tjeneste 16/10 19—8/12 22.

	Født	Antatt	Anciennitets- dato	Ansatt	Nuv. still.	Lønn	Fra	Adresse
<i>Montører ved stillverk, lys og telegraf (forts.)</i>								
Andersen, Ragnar Oswald	27/9 97	1/10 24	—	1/10 36	1/10 36	3500	1/7	37 Roa
Beisvåg, Trygve	9/8 04	15/8 25	—	1/10 36	1/10 36	3500	1/7	37 Oslo
Hansen, Hans Fredrik	22/12 02	9/3 26	—	1/10 36	1/10 36	3500	1/1	38 Do.
Pedersen, Marius	11/2 00	21/6 26	—	1/10 36	1/10 36	3500	1/1	38 Ski
Paulsen, Karl Jorgen	27/3 02	14/3 25	—	1/5 37	1/5 37	3500	1/7	37 Oslo
Berntsen, Sigvart	11/12 06	10/5 26	—	1/5 37	1/5 37	3500	1/1	38 Lillestrøm
Jensen, Hjalmar August	29/3 96	28/9 28	—	1/5 37	1/5 37	3500	1/7	37 Oslo
Larsen, Nils	30/8 07	15/7 29	—	1/5 37	1/5 37	3100	1/1	38 Moss
Bergersen, Hilmar	18/11 94	21/10 29	—	1/5 37	1/5 37	3100	1/1	38 Ski
Rasmussen, Erling	22/5 98	18/5 34	—	1/5 37	1/5 37	2700	21/6	37 Oslo
Andersen, Anders	17/9 98	7/5 36	—	1/5 37	1/5 37	2700	21/6	37 Moss
Nordli, Henry Arnold	18/10 97	—	—	15/6 26	16/12 37	3700	1/1	38 Sarpsborg
<i>Stillverksarbeider.</i>								
Nicolaisen, Helge	17/1 94	—	—	15/3 16	19/3 20	3700	1/7	37 Oslo
<i>Håndverkere.</i>								
Jobansen, Otto Fritz Waldemar	17/2 87	—	—	1/4 21	1/4 21	3700	1/7	37 Halden
Engebretsen, Marius	30/9 89	—	—	1/4 21	1/4 21	3700	1/7	37 Kongsvinger
Leonsen, Ole, smed	14/1 80	—	—	1/8 13	1/8 13	3700	1/7	37 Eidsvoll
Sundby, Sig. O., smed	18/8 88	—	—	28/2 14	28/2 14	3700	1/7	37 Oslo
Blix, Oscar	21/9 87	1905	—	26/6 30	26/6 30	3700	1/7	37 Sarpsborg
Speismark, Trygve Olaf	15/3 89	11/4 07	—	26/6 30	26/6 30	3700	1/7	37 Kongsvinger
Hansen, Bjarne	27/1 94	15/7 09	—	26/6 30	26/6 30	3700	1/7	37 Jaren
Dambakken, Einar G.	4/9 95	14/5 20	—	26/6 30	26/6 30	3700	1/7	37 Lillestrøm
Reinertsen, Ragnar B.	17/9 93	9/5 21	—	22/9 30	22/9 30	3700	1/7	37 Halden
Gulbrandsen, Ole	16/8 02	14/8 20	—	22/9 30	22/9 30	3700	1/7	37 Eidsvoll
Leonsen, Andreas	6/12 83	—	—	1/7 19	29/9 30	3700	1/7	37 Lillestrøm
Skoglund, Johan Georg, smed	10/1 01	22/11 20	—	18/6 35	18/6 35	3700	1/7	37 Kongsvinger
Johansen, Rolf Emanuel, maler	11/2 00	29/5 22	—	21/3 36	21/3 36	3700	1/1	38 Oslo
Braaten, Johan Edvin, do. ...	29/6 05	19/1 24	—	21/3 36	21/3 36	3500	1/7	37 Eidsvoll
Engebretsen, Reidar, do. ....	13/2 05	15/3 25	—	21/3 36	21/3 36	3500	1/7	37 Oslo
Strand, Gustav Magnus, murer	21/5 92	1/5 09	—	1/2 36	1/2 36	3700	1/7	37 Kongsvinger
Nicolaisen, Gunnar, smed	29/9 03	19/3 19	—	1/2 36	1/2 36	3700	1/1	38 Lillestrøm
Bakke, Sverre, sveiser	16/1 02	18/5 21	—	1/2 36	1/2 36	3700	1/7	37 Oslo
Kolstad, Arnt Hartvig, dreier	13/2 88	21/8 23	—	1/2 36	1/2 36	3500	1/7	37 Ski
Madsen, Martin, broarbeider ..	1/12 90	23/4 24	—	1/2 36	1/2 36	3500	1/7	37 Sarpsborg
Melleberg, Ole Martin, rørlegger	1/3 02	6/7 24	—	1/2 36	1/2 36	3500	1/7	37 Oslo
Hermansen, Trygve Henry, dreier	8/3 92	1/9 24	—	1/2 36	1/2 36	3500	1/7	37 Do.
Torstensen, Karl, sveiser	14/4 05	7/9 25	—	1/2 36	1/2 36	3500	1/1	38 Ski
Eibakk, Isak, smed	15/4 95	1/10 26	—	1/2 36	1/2 36	3700	1/7	37 Do.
Saxesen, Hans Christian, vektreparator	2/2 87	9/8 27	—	1/2 36	1/2 36	3300	1/1	38 Oslo
Lien, Ole, snekker	30/4 87	1913	—	1/5 36	1/5 36	3700	1/7	37 Ski
Bech, Petter Hjalmar, do. ...	22/11 02	8/4 20	—	1/5 36	1/5 36	3700	1/7	37 Askim
Hansen, Nils Henry, do. ....	19/1 95	8/9 20	—	1/5 36	1/5 36	3700	1/7	37 Moss
Paulsen, Trygve Magnus, do. ...	21/3 95	13/5 21	—	1/5 36	1/5 36	3700	1/7	37 Halden
Andersen, Anders, snekker	21/1 89	6/7 21	—	1/5 36	1/5 36	3700	1/1	38 Moss
Lindal, Johan Adolf, do. ....	14/10 95	29/9 24	—	1/5 36	1/5 36	3500	1/7	37 Lillestrøm
Lundby, Ole Alfred, do. ....	27/7 91	17/2 26	—	1/5 36	1/5 36	3500	1/1	38 Oslo
Tveten, Amund, do. ....	17/11 95	17/2 26	—	1/5 36	1/5 36	3500	1/1	38 Do.
Halla, Martin, do. ....	16/9 96	2/3 26	—	1/5 36	1/5 36	3500	1/1	38 Do.
Sørensen, Ole H., maler	12/2 04	22/3 31	—	1/5 36	1/5 36	3300	1/7	37 Lillestrøm
Aalborg, Kristian Eilif	11/4 98	28/7 16	—	1/6 37	1/6 37	3700	1/7	37 Eidsvoll
Andersen, Karl Ludvig	15/3 92	1916	—	1/6 37	1/6 37	3700	1/7	37 Moss
Larsen, Kai Sigurd	9/10 93	4/5 18	—	1/6 37	1/6 37	3700	1/7	37 Halden
Johansen, Hugo Valdemar	1/4 04	2/5 21	—	1/6 37	1/6 37	3700	1/1	38 Oslo
Thoresen, Sverre	17/4 05	19/9 21	—	1/6 37	1/6 37	3500	1/7	37 Do.

<i>Håndverkere (forts.)</i>	Født	Antatt	Anciennitets- dato	Ansatt	Nuv. still.	Lønn	Fra	Adresse
Nilsen, Syver Anton	4/11 01	15/4 22	—	1/6 37	1/6 37	3700	1/1 38	Kongsvinger
Haga, Kristian K.	18/4 96	1/5 22	—	1/6 37	1/6 37	3700	1/1 38	Ski
Ingero, Johannes Thorstein	25/12 97	8/5 22	—	1/6 37	1/6 37	3700	1/1 38	Halden
Hansen, Karl Stener	28/8 04	24/5 22	—	1/6 37	1/6 37	3500	1/7 37	Do.
Sandmæl, Henrik	28/11 06	11/6 22	—	1/6 37	1/6 37	3500	1/7 37	Ski
Johansen, Otto Johnny	27/5 92	1/10 22	—	1/6 37	1/6 37	3500	1/7 37	Lillestrøm
Aarnes, Erling Viktor	18/8 99	4/4 23	—	1/6 37	1/6 37	3500	1/7 37	Oslo
Gjelsnes, Rolf	8/11 93	28/4 24	—	1/6 37	1/6 37	3500	1/7 37	Do.
Brubak, Ole	7/7 98	7/5 24	—	1/6 37	1/6 37	3500	1/7 37	Bøn
Orseth, Arne	14/6 92	23/1 25	—	1/6 37	1/6 37	3500	1/7 37	Lørenskog
Didriksen, Oscar	8/10 94	20/4 25	—	1/6 37	1/6 37	3500	1/7 37	Lillestrøm
Karlsen, Erling Michael	31/3 97	15/4 25	—	1/6 37	1/6 37	3500	1/7 37	Oslo
Halstensen, Thore S.	5/10 92	17/2 26	—	1/6 37	1/6 37	3500	1/1 38	Do.
Martinsen, Øivind Alexander	8/1 96	17/2 26	—	1/6 37	1/6 37	3500	1/1 38	Do.
Braaten, Ole Johannes	2/12 08	7/6 26	—	1/6 37	1/6 37	3300	1/7 37	Do.
Kristiansen, Alfred Ragnvald	7/9 95	10/6 26	—	1/6 37	1/6 37	3300	1/7 37	Lillestrøm
Myhre, Torstein Andreas	24/10 98	13/9 26	—	1/6 37	1/6 37	3300	1/7 37	Oslo
Gunnerson, Birger Olaf	20/11 97	30/3 27	—	1/6 37	1/6 37	3300	1/7 37	Do.
Hansen, Georg	9/2 85	—	—	25/6 18	10/2 38	3700	10/2 38	Halden.
<i>Grindvokter.</i>								
Karlsen, Emma	22/11 88	—	—	23/7 12	23/7 12	1200	1/1 36	Jessheim

## Fordelaktigste innkjøp. Største lager.

RØR, RØRDELER, PUMPER etc.

Ventiler og kraner for damp og vann.

Slanger av gummi, hamp, stål og metall.

**CM MATHIESEN & CO**  
MØLLERGT. 9 • OSLO

Armatyr og Rørhandel. Aut. Rørleggere.



Besøk vår Sanitærutstilling.



Telefon: 25 870

Telegramadresse:  
NODEVERKER

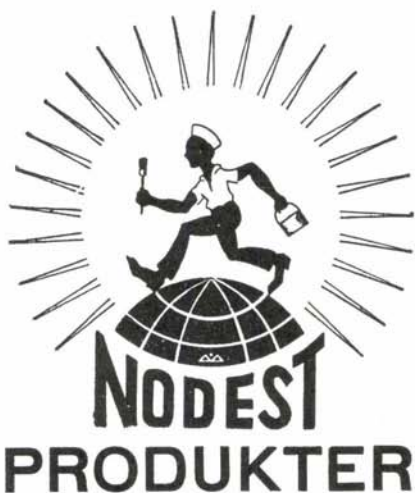

N  
O  
R  
D  
I  
S  
K  
E  
V  
A  
R  
E  
R

Tjæreprodukter  
Asfaltin  
Veitjære  
Asfaltemulsjoner  
Fruktre carbolineum  
Sprøiteolje for frukttrær  
Svoelkalk  
Nico 40 %  
Kontakt  
Jernmaling  
Linoleumslim  
A:lim  
Tekn.kjem. artikler  
Maling og lakk  
Destanolje  
Tak- og bygningspapp

**NORDISKE DESTILLATIONSVERKER <sup>AS</sup>**

Oslo - Bergen - Kristiansand S. - Trondheim

# Drammen distrikt.

Adresse: DRAMMEN

Linjene Oslo—Drammen (53 km, åpnet  $7/10$  72), Drammen—Skien med sidelinjer (167,9 km, åpnet: strekningen Drammen—Larvik og Skoppum—Horten  $7/12$  81, Larvik—Skien  $24/11$  82 og Eidanger—Brevik  $16/10$  95), Notodden—Skien (Follestad) (56 km, åpnet  $11/2$  20), Tinnoset—Notodden (30 km, åpnet  $19/8$  09; tilhørte oprinnelig Rjukanbanen, overtatt av Statsbanene  $1/7$  20), Drammen—Randsfjord med sidelinjer (144,8 km, åpnet: strekningen Drammen—Vikesund  $15/11$  66, Vikesund—Randsfjord  $13/10$  68, Hokksund—Kongsberg  $9/11$  71 og Vikesund—Kroderen  $28/11$  72), Hen—Finsand (gods-sidebane, 23,9 km, åpnet  $2/8$  26), Kongsberg—Hjuksebo (36,9 km, åpnet  $11/2$  20), Nordagutu—Lunde (32 km, åpnet: strekningen Nordagutu—Gvarv  $18/12$  22, Gvarv—Bø  $1/12$  24, Bø—Lunde  $15/12$  25) og Kongsberg—Rødberg (93 km, åpnet  $20/11$  27). Samlet lengde 638 km.

<i>Distriktschef.</i>	Født	Antatt	Anciennitets- dato	Ansatt	Nuv. still.	Lønn	Fra	Adresse
Berg, Sigurd, ing. 97	$1/7$ 76	—	—	$27/9$ 99	$24/6$ 38	12600	$1/7$ 38	Drammen
<i>Overingeniører.</i>								
Henriksen, Kristian Heyerdahl, ing. 92	$14/5$ 71	—	—	$1/10$ 97	$17/11$ 15	10800	$1/7$ 29	Do.
Berthelsen, Victor Georg Marius, ing. 03	$29/10$ 83	—	—	$1/8$ 06	$26/1$ 39	10800	Ik. tiltr.	Do.
<i>Trafikkoverinspektør.</i>								
Rishovd, Olaf, ing. 16	$24/11$ 92	—	—	$25/3$ 18	$17/8$ 38	10800	$22/8$ 38	Do.
<i>Kontorchef.</i>								
Tveten, Leif, cand. jur. 19	$18/6$ 96	—	—	$24/10$ 21	$24/6$ 31	9000	$1/1$ 37	Do.
<i>Personalets representant i distriktskollegiet.</i>								
Representant: Knutsen, Bertrand, overkonduktor.	Valgt for 3 år fra $1/7$ 1938.							
Varamann: Olsen, Olaf C., v. arb.	Valgt for 3 år fra $1/7$ 1938.							
<i>Inspektører.</i>								
Haasted, Lauritz Sofus, ing. 92	$22/7$ 72	—	—	$1/4$ 98	$5/2$ 13	8100	$1/7$ 29	Do.
Pettersen, Bernt Andreas	$19/5$ 76	—	—	$13/4$ 98	$7/11$ 18	8100	$1/7$ 29	Do.

**Underwood** er den riktige skrivemaskin *for jernbanemannen*

For kontorbruk velges  
Underwood Standard —  
**verdens beste**  
**skrivemaskin**

Representant for Drammens distrikt:  
Nystroms Maskinforretning, Drammen. Tlf. 737 k

<i>Inspektører (forts.)</i>	Født	Antatt	Anciennitets- dato	Ansatt	Nuv. still.	Lønn	Fra	Adresse
Lorange, Georg Robert, ing. 07	$\frac{2}{3}$ 81	—	—	$\frac{20}{9}$ 11	$\frac{28}{11}$ 18	8100	$\frac{1}{7}$ 29	Drammen
Mørk, Einar, ing. 03	$\frac{23}{9}$ 78	—	—	$\frac{7}{5}$ 95 <sup>1)</sup>	$\frac{13}{1}$ 19	8100	$\frac{1}{7}$ 29	Do.
Fallan, Sverre Olaf, ing. 09	$\frac{21}{10}$ 88	—	—	$\frac{25}{7}$ 14	$\frac{6}{11}$ 19	8100	$\frac{1}{7}$ 29	Do.
Bernt, Alf, ing. 01	$\frac{27}{12}$ 79	—	—	$\frac{16}{7}$ 24	$\frac{16}{1}$ 24	8100	$\frac{1}{7}$ 29	Do.
Moe, Halvor, Magnus, ing. 10	$\frac{3}{6}$ 88	—	—	$\frac{22}{9}$ 15	$\frac{29}{6}$ 28	8100	$\frac{1}{1}$ 32	Do.
Schie, Peder Adolf	$\frac{4}{2}$ 74	—	—	$\frac{1}{3}$ 91	$\frac{24}{6}$ 31	8100	$\frac{1}{7}$ 35	Do.
Rummelhoff, Bartholomæus, ing. 04	$\frac{19}{8}$ 84	—	—	$\frac{9}{12}$ 11	$\frac{30}{6}$ 34	8100	$\frac{1}{7}$ 37	Do.
Wilse, Hans Peter, ing. 92	$\frac{6}{12}$ 71	—	—	$\frac{6}{6}$ 98	$\frac{8}{3}$ 34	8100	$\frac{8}{3}$ 34	Kongsberg
Gran, Martin Gerhard, ing. 11	$\frac{13}{2}$ 90	—	—	$\frac{1}{12}$ 20	$\frac{8}{1}$ 36	7650	$\frac{1}{1}$ 38	Drammen
Aamodt, Arne, ing. 21	$\frac{20}{10}$ 96	—	—	$\frac{27}{4}$ 23	$\frac{26}{11}$ 37	6300	$\frac{26}{11}$ 37	Do.
Furuheim, Hroar, ing. 10	$\frac{25}{2}$ 90	$\frac{16}{2}$ 20	—	$\frac{1}{10}$ 21	$\frac{6}{4}$ 38	6300	$\frac{19}{4}$ 38	Do.
Rolfstad, Peter Ingolf, ing. 24	$\frac{25}{7}$ 01	$\frac{13}{7}$ 25	—	$\frac{18}{6}$ 30	$\frac{8}{3}$ 38	7200	$\frac{30}{9}$ 38	Oslo
<i>Ardelingsingeniør kl. A.</i>								
Agnæss, Thomas Henry Thornau ing. 96	$\frac{11}{10}$ 76	—	—	$\frac{1}{7}$ 32	$\frac{1}{7}$ 32	8100	$\frac{1}{7}$ 32	Do.
<i>Ardeklingsingeniører kl. B.</i>								
Lund, Erling, ing. 16	$\frac{16}{11}$ 94	—	—	$\frac{29}{6}$ 31	$\frac{29}{6}$ 31	6750	$\frac{1}{1}$ 33	Do.
Ostbye, Paul, ing. 14	$\frac{13}{6}$ 92	—	—	$\frac{6}{11}$ 19	$\frac{12}{6}$ 35	6750	$\frac{1}{1}$ 37	Do.
Jørgensen, Alf Jørgen, ing. 15	$\frac{31}{5}$ 92	—	—	$\frac{1}{12}$ 20	$\frac{1}{7}$ 36	6750	$\frac{1}{1}$ 39	Do.
Munthe-Kaas, Harald, ing. 14	$\frac{2}{12}$ 92	$\frac{11}{6}$ 19	—	$\frac{17}{3}$ 21	$\frac{6}{4}$ 38	5850	$\frac{16}{6}$ 38	Do.
Wahlheim, Trygve, ing. 22	$\frac{29}{1}$ 97	—	—	$\frac{30}{7}$ 24	$\frac{14}{12}$ 38	6300	$\frac{14}{12}$ 38	Do.
<i>Sekretærer.</i>								
Mathiesen, Hans Arthur	$\frac{24}{5}$ 83	$\frac{5}{4}$ 99	—	$\frac{1}{10}$ 99	$\frac{26}{8}$ 37	5400	$\frac{28}{8}$ 37	Do.
Fidje, Petter Eldar	$\frac{16}{7}$ 93	$\frac{10}{2}$ 08	$\frac{15}{10}$ 11	$\frac{16}{7}$ 11	$\frac{16}{11}$ 38	Ikke tiltrådt Do.		
<i>Bokholder I.</i>								
Minken, Georg	$\frac{28}{11}$ 77	$\frac{1}{10}$ 93	—	$\frac{1}{4}$ 95	$\frac{1}{2}$ 33	6750	$\frac{1}{7}$ 29	Do.
<i>Materialforvalter I.</i>								
Gundersen, Karl Anton	$\frac{21}{7}$ 82	$\frac{16}{6}$ 98	—	$\frac{1}{3}$ 02	$\frac{26}{4}$ 33	6750	$\frac{1}{1}$ 39	Do.
<i>Distriktkasserer.</i>								
Raabe, Christian	$\frac{5}{9}$ 69	—	—	$\frac{4}{1}$ 86	$\frac{28}{3}$ 05	5850	$\frac{1}{7}$ 29	Do.
<i>Lokomotivmester.</i>								
Sverdrup, Henrik	$\frac{20}{4}$ 92	$\frac{8}{11}$ 20	—	$\frac{11}{11}$ 25	$\frac{5}{2}$ 36	5850	$\frac{1}{1}$ 38	Do.
<i>Konstruktører.</i>								
Solberg, Emil, ing. 20	$\frac{18}{9}$ 98	—	—	$\frac{29}{4}$ 31	$\frac{1}{7}$ 36	5850	$\frac{11}{8}$ 37	Do.
Stange, Arne Ingvald	$\frac{3}{2}$ 97	—	—	$\frac{3}{5}$ 31	$\frac{1}{7}$ 36	4950	$\frac{17}{10}$ 37	Do.
Kjelsrud, Odd Egil	$\frac{24}{4}$ 09	$\frac{23}{6}$ 36	—	$\frac{24}{11}$ 37	$\frac{24}{11}$ 37	4500	$\frac{24}{11}$ 37	Do.

1) Fraværende fra jernbanens tjeneste  $\frac{28}{2}$  00— $\frac{16}{8}$  10.**M. H. RASK MALERFORRETNING**

All slags malerarbeide utføres (utv. såvel som innvendig) sproitelakkering av møbler og inventar, rimelige priser.

Ring tlf. 62 994. Adresse: Wdm. Thranes gt. 1. Privat tlf. 71 759.

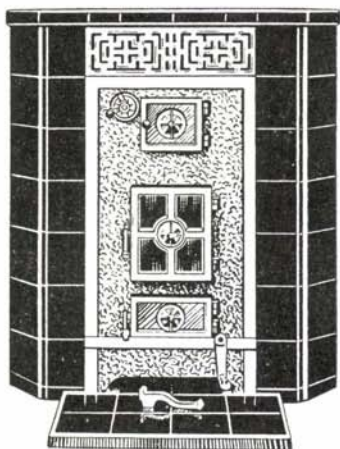

# A.s Eidsfos Verk,

EIDSFOS

## KAMINER,

såvel peiskaminer som magasinkaminer, med omramning av jern, fliser eller skifer.

## MAGASINOVNER

runde og firkantede i alle størrelser. Fremragende varmeevne. - Smakfullt utstyr. - Mange nye typer.

Etasjeovner — Komfyrer —  
Bryggepanner m. m.

Se vårt utvalg.

Forhandler: **TH. MARTINSEN** Eidsfos Verks Utsalg  
Tollbodgt. 11. DRAMMEN

# Jensen & Borge

RØRHANDLEL — DRAMMEN

En gros — En detalj

## Autorisert rørleggerforretning

Telefon 1962 — Strømsø torv — vis à vis Central hotell

„ privat 3019, Borge.

„ „ 2612, Jensen.

## Varme- og sanitæranlegg Reparasjoner

Konstruktører (forts.)	Født	Antatt	Anciennitets- dato	Ansatt	Nuv. still.	Lønn	Fra	Adresse
Holstad, Christian August . . . .	22/3 11	17/2 36	—	24/11 37	24/11 37	4500	24/11	37 Drammen
Henriksen, Ove Horst . . . . .	16/11 11	18/8 36	—	16/3 38	16/3 38	4500	1/5	38 Do.
Cranner, Johannes Steen . . . . .	6/12 97	1/6 37	—	1/6 38 <sup>1)</sup>	1/6 38	5850	1/6	38 Do.

Assistentingenior.

Arkivar.	Født	Antatt	Anciennitets- dato	Ansatt	Nuv. still.	Lønn	Fra	Adresse
Langlo, Hjalmar Godtskalk . . . .	23/5 83	1/7 11	—	5/1 16	1/7 26	4950	1/7	29 Do.

Forstefullmektiger.

Braun, Fredrik August . . . . .	8/3 70	—	11/12 89	1/3 88	17/10 17	4950	1/7	29 Do.
Larsen, Martin . . . . .	29/6 69	—	—	1/8 97	1/7 18	4950	1/7	29 Do.
Næss, Axel Georg . . . . .	21/3 85	1/2 02	4/2 05	1/13 04	18/3 25	4950	1/7	29 Do.
Svennevig, Jørgen Hansen . . . .	25/3 82	22/11 99	—	1/3 02	26/7 33	4950	28/7	33 Do.
Frydenlund, Carl Herman . . . .	8/12 92	5/1 09	17/4 11	1/8 11	6/11 35	4950	1/1	38 Do.
Borgersen, Karl-Johan . . . . .	8/5 89	1/5 06	1/7 08	25/6 07	17/7 36	4950	17/7	36 Do.
Bjerke, Kristian K. . . . .	11/7 86	10/8 08	5/8 10	1/11 10	17/7 36	4950	17/7	36 Do.
Hoff, Alfred Henrik . . . . .	27/8 86	1/5 01	21/7 05	1/2 03	17/11 37	4950	17/11	37 Do.
Johannessen, Jørgen Nicolai . . . .	15/2 80	26/9 98	—	1/4 99	5/1 38	4950	5/1	38 Do.
Anthonsen, David Andreas . . . . .	1/6 98	20/10 12	26/7 17	30/6 18	29/6 38	4500	1/7	38 Do.

Tegnere I.

Solberg, Paul Thorleif . . . . .	10/2 82	1/7 09	—	25/10 23	25/10 23	4950	1/7	37 Do.
Myhrvold, Arne Georg . . . . .	18/3 95	1/5 12	—	30/6 34	30/6 34	4950	1/7	37 Do.
Johansen, Olaf Johan . . . . .	8/12 05	10/1 21	—	10/2 24	6/5 36	4050	1/7	37 Do.
Johansen, Hans . . . . .	16/2 86	—	—	1/6 10	11/5 38	4500	11/5	38 Do.

Fullmektiger.

Nilsen, Nils Johan . . . . .	14/8 88	14/2 04	15/9 07	1/3 06	16/6 27	4725	1/7	37 Do.
Halvorsen, Henry . . . . .	19/6 90	1/7 07	21/9 09	1/11 10	30/6 34	4725	1/1	38 Do.
Sohlman, Karl Oskar . . . . .	10/3 86	10/1 09	24/1 11	1/12 11	30/6 34	4725	1/1	38 Do.
Zimmermann, Alf Henry . . . . .	11/1 95	8/7 11	15/10 13	16/1 14	17/7 36	4450	1/7	37 Do.
Gundersen, Alf . . . . .	24/2 90	1/8 06	—	25/7 11	17/7 36	4450	1/7	37 Do.
Lieblein, Leif Nicolay . . . . .	10/9 93	1/2 10	2/2 13	1/7 14	17/7 36	4450	1/7	37 Do.
Eder, Ivar Marinus . . . . .	20/7 90	15/4 11	9/11 11	1/10 12	17/7 36	4450	1/7	37 Do.
Olsen, Hans . . . . .	12/10 93	3/11 09	21/5 12	16/10 12	17/7 36	4450	1/7	37 Do.
Stokke, Hans Hansen . . . . .	2/10 96	28/3 13	—	1/9 17	8/9 37	4450	1/7	37 Do.
Bryhn, Ernst Oddmund . . . . .	7/9 92	1/10 09	24/5 12	1/4 14	17/11 37	4450	17/11	37 Do.
Iversen, Ismar Johan . . . . .	13/1 93	1/6 09	20/7 12	20/6 12	1/6 38	4450	1/6	38 Do.
Knudsen, Georg . . . . .	27/7 95	4/10 11	14/9 14	16/6 15	17/8 38	4450	17/8	38 Do.
Skorve, Ivar . . . . .	23/5 81	1/5 08	—	1/4 10	13/2 39	4450	13/2	39 Do.

Jernbaneekspeditorer.

Tveit, Thor Andr. . . . .	3/2 91	—	—	18/7 18	18/7 18	4175	1/1	31 Do.
Johansen, Julius Alexander . . . .	10/7 81	1/2 98	—	25/6 00	14/8 19	4175	1/7	29 Do.
Grosvold, Georg Wilh. O. . . . .	30/5 96	25/11 12	—	3/3 20	3/3 20	4175	1/1	32 Do.
Bjerke, Arnt Jahrmann . . . . .	24/9 94	15/8 10	27/9 13	1/7 14	30/6 24	4175	1/1	34 Do.
Borgen, Christian Adolf . . . . .	31/3 78	2/5 96	—	25/5 98	25/9 25	4175	1/7	29 Do.
Fjeldstad, Gabriel K. . . . .	23/3 83	11/6 05	—	1/5 09	19/1 27	4175	1/1	33 Do.
Lindseth, Ole Andreas . . . . .	18/10 82	22/11 09	—	1/7 11	19/1 27	4175	1/7	29 Do.
Thorsby, Peder . . . . .	15/12 83	9/9 11	—	2/4 25	19/1 27	4175	1/1	31 Do.
Lauritzen, Johan . . . . .	4/5 94	30/1 14	29/12 16	1/10 15	4/6 30	4175	1/1	38 Do.
Kosberg, Einar . . . . .	7/2 95	21/8 13	21/10 16	1/7 16 <sup>2)</sup>	21/3 34	3950	1/7	37 Do.
Eskerud, Harald . . . . .	7/4 96	16/3 14	—	22/1 17	30/6 34	4175	1/7	35 Do.

1) Tidl. fast ansatt 13/3 24—31/5 27.

2) Fraværende fra jernbanens tjeneste 8/7 18—3/13 18.

<i>Jernbaneeksperimentører (forts.)</i>	Født	Antatt	Anciennitets- dato	Ansatt	Nuv. still.	Lønn	Fra	Adresse
Andersen, Sverre Edvin . . . . .	9/10 94	1/3 11	—	15/11 17	30/6 34	4175	1/7 35	Drammen
Haugsmoen, Erling . . . . .	30/9 98	14/6 15	—	27/2 22	30/6 34	4175	1/7 34	Do.
Engen, Karsten Sverre . . . . .	13/1 98	23/3 16	—	1/3 22	30/6 34	4175	1/7 34	Do.
Moglestue, Trygve . . . . .	29/9 97	16/7 12	—	13/1 30	30/6 34	4175	1/7 34	Do.
Nilsen, Carl Robert Eugen . . . . .	5/5 90	28/6 18	—	13/1 30	30/6 34	4175	1/7 34	Do.
Evensen, Torbjørn Lauritz, <i>  </i> cand. jur. 35 . . . . .	1/9 02	6/8 19	—	13/1 30	7/11 34	4175	1/1 37	Do.
Olsen, Alf Helfred . . . . .	30/9 00	24/11 16	15/4 19	30/6 19	28/7 36	3950	1/7 37	Do.
Christoffersen, Birger L. . . . .	20/4 99	23/5 16	—	30/6 34	14/10 36	4175	14/10 36	Do.
Olafsen, Astrid Kathrine . . . . .	21/3 97	19/5 14	—	27/2 22	14/6 37	4175	16/6 37	Do.
Fjeldstad, Borghild Kristiane . . . . .	15/6 98	1/7 16	—	27/2 22	26/1 38	3725	26/1 38	Do.
Bordensius, Bergljot . . . . .	30/9 94	6/6 17	—	13/1 30	26/1 38	3725	26/1 38	Do.
Christoffersen, Olaf Nicolai . . . . .	24/3 83	—	—	6/1 08	23/9 38	4175	1/10 38	Do.
Vogsted, Eyolf Otto . . . . .	19/7 01	6/6 16	19/7 19	8/12 19	16/11 38	3950	16/11 38	Do.
Nilsen, Henrik . . . . .	5/11 03	19/6 20	—	30/6 34	16/11 38	3725	16/11 38	Do.
Michalsen, Paul Riis . . . . .	5/1 00	27/11 18	—	30/6 34	16/11 38	3725	16/11 38	Do.
Krüper, Harriet . . . . .	12/1 94	15/10 17	—	1/3 22	16/11 38	3725	16/11 38	Do.
Raabe, Astri . . . . .	19/7 01	28/7 18	—	13/1 30	16/11 38	3725	16/11 38	Do.
<i>Særlig formann (vaktmester).</i>								
Bolstad, Juul Kristian . . . . .	22/7 93	—	—	1/10 17	22/7 35	3950	1/1 39	Do.
<i>Assisterer.</i>								
Hervig, Arne Edvard . . . . .	30/9 91	27/9 20	—	13/1 30	13/1 30	3650	1/7 37	Do.
Wilthil, Johan Bernhard . . . . .	10/11 03	2/1 19	—	1/6 34	1/6 34	3650	1/1 39	Do.
Pettersen, Martha . . . . .	1/5 02	13/11 19	—	1/7 34	30/6 34	3650	1/1 38	Do.
Sønju, Rolv . . . . .	28/10 03	5/7 20	—	1/7 34	30/6 34	3650	1/1 38	Do.
Normann, Ragna . . . . .	7/1 89	23/3 22	—	1/7 34	30/6 34	3650	1/1 38	Do.
Thjomoe, Paul Erling . . . . .	14/1 97	13/6 23	—	1/7 34	30/6 34	3650	1/1 38	Do.
Kylland, Asta Målfrid . . . . .	1/12 02	1/8 22	—	8/9 34	8/9 34	3650	1/1 38	Do.
Berntzen, Ernst Theodor . . . . .	22/6 05	11/6 23	—	8/9 34	8/9 34	3650	1/1 38	Do.
Hostvedt, Leif Johan . . . . .	21/7 05	20/3 23	—	8/9 34	8/9 34	3450	1/7 37	Do.
Halvorsen, Henry M. S. . . . .	7/11 05	23/7 23	—	8/9 34	8/9 34	3450	1/7 37	Do.
Tandberg, Sverre Ottar . . . . .	14/11 08	27/6 24	—	8/9 34	8/9 34	3450	1/7 37	Do.
Lie, Solveig . . . . .	16/8 98	24/6 29	—	1/1 35	8/9 34	3450	1/7 37	Do.
Bjarre, Fritz Wilhelm . . . . .	2/1 04	4/11 20	—	22/11 34	22/11 34	3650	1/1 38	Do.
Bakke, Thorbjørn Olav . . . . .	29/8 14	26/8 34	—	30/6 37	30/6 37	2650	1/1 39	Do.
Berthelsen, Turid . . . . .	11/12 14	15/5 35	—	30/6 37	30/6 37	2650	1/1 39	Do.
Jenssen, John Einar . . . . .	12/6 13	20/1 36	—	30/6 37	30/6 37	2650	1/1 39	Do.
Carlsen, Knut . . . . .	16/10 12	18/5 36	—	30/6 37	30/6 37	2650	1/1 39	Do.
Larsen, Synnøve Aarvold . . . . .	12/9 11	27/1 37	—	30/6 38	30/6 38	2450	1/7 38	Do.
Johansen, Gunnar . . . . .	12/11 12	25/6 37	—	30/6 38	30/6 38	2450	1/10 38	Do.
Kløven, Ivar . . . . .	13/1 15	3/10 37	—	8/10 38	8/10 38	2450	8/10 38	Do.
<i>Stasjonsmestere.</i>								
Christensen, Fredrik . . . . .	23/1 77	1/6 92	23/1 95	1/6 92	28/11 18	5950	1/7 38	Oslo V. (Særkl. II)
Fjeldseth, Kolbjørn G. . . . .	29/1 75	1/2 98	7/2 99	1/12 98	29/3 16	4600	25/4 36	Skøyen (Særkl. II)
Watnaas, Carl Andr. . . . .	25/6 78	1/2 95	17/2 97	1/2 95	30/6 16	5050	4/11 35	Lysaker (II)
Fossun, Carl Julin . . . . .	1/7 76	16/8 92	1/7 94	16/8 92	27/10 11	5050	1/7 29	Stabekk (II)
Olsen, Olaf Martinius . . . . .	18/11 76	1/5 95	15/12 94	1/11 95	9/6 15	5050	1/7 37	Høvik (II)
Wright, Ole W. . . . .	4/1 78	18/3 94	20/8 97	1/9 96	20/6 34	4600	1/1 38	Blommenh. (III)
Sveia, Peder . . . . .	1/1 77	16/10 94	28/9 96	16/10 95	25/4 28	5350	1/7 35	Sandvika (I)

## HANS KITTELSEN

Damstredet 10, Oslo • Telefon 16 628  
Telegr.adr. „Patentmetall“ • Etabl. 1892

„Kittelsens Patent-  
metall“ (Lagermetall)

Stasjonsmestere (forts.)	Født	Antatt	Ancienntets- dato	Ansatt	Nuv. stilt.	Lønn	Fra	Stasjon
Skullerud, Fritz L. F. ....	25/2 85	1/7 99	16/5 04	1/12 99	17/6 36	3925	1/1 38	Billingsstad (IV)
Evensen, Axel B. ....	24/3 82	1/3 99	11/4 00	1/3 99	9/10 20	4375	1/7 38	Hvalstad (IV)
Steiber, Carl Fredrik ....	15/7 77	1/11 95	7/5 99	8/11 97	19/11 24	5050	1/7 35	Asker (II)
Gunnestad, Karenius M. ....	12/5 80	15/10 98	11/6 02	1/5 99	25/4 28	4600	1/7 35	Heggedal (IV) <i>II</i>
Sæther, Johan Petter ....	12/11 80	6/10 98	25/1 01	16/5 99	19/9 18	4375	1/7 38	Røyken (IV)
Gokstad, Ole Marcus ....	1/3 84	10/4 00	23/2 05	16/5 07	7/8 29	4375	1/7 38	Spikkestad (IV)
Tveten, Brynjulf Th. ....	23/1 76	25/2 00	26/4 01	20/1 02	20/4 22	4600	1/7 35	Lier (IV) <i>II</i>
Gjersum, Bjarne Louis ....	11/4 90	20/6 05	26/2 09	16/4 07	25/4 28	4600	1/7 37	Brageroen (III)
Udgaard, Martin N. ....	24/12 75	7/3 94	6/4 94	8/11 94	14/9 27	5950	1/7 38	Dr.men (Særkl. II)
Huseby, Olaus ....	19/9 76	1/10 99	9/7 00	15/12 99	11/8 16	4375	1/7 38	Skoger (IV)
Næss, Nils Julius J. ....	5/2 77	8/5 01	13/7 03	1/4 03	22/4 31	4375	1/7 38	Galleberg (IV)
Larsen, Jørgen Martinus ....	3/3 85	7/9 01	14/9 04	1/8 03	8/12 37	3925	10/1 38	Sande (IV) <i>II</i>
Hval, Olai O. ....	29/8 77	10/3 96	13/10 96	1/2 97	27/1 15	4600	1/7 29	Holmestrand (III)
Kjeverud, Nils Hansen ....	2/4 85	4/1 08	10/12 09	16/10 08	10/4 29	4375	1/7 38	Nykirke (IV)
Steinseth, Jørgen ....	11/10 79	3/7 01	15/5 04	1/11 07	30/6 24	4600	1/1 39	Skoppum (III)
Asskildt, Hans Halvorsen ....	1/3 76	15/6 97	—	1/9 98	1/9 21	4375	1/7 38	Adal (IV)
Hennie, Lars N. ....	24/12 82	15/3 08	6/4 10	1/11 10	11/2 31	4375	1/7 38	Barkåker (IV)
Moe, Aksel Olaf ....	24/10 78	30/6 96	4/3 98	16/10 96	10/3 22	5600	1/2 37	Tonsb. (Særkl. III)
Boiesen, Bjørn <sup>1)</sup> ....	6/9 82	15/5 97	15/6 03	1/2 99	27/4 32	4150	1/1 36	Sem (IV)
Thorbjørnsen, Nils Magnus ...	6/7 84	1/10 99	6/5 03	1/10 99	17/9 24	4600	1/7 38	Stokke (III)
Pedersen, Peder Andreas ....	19/3 86	30/9 04	23/11 06	1/4 06	18/3 31	4375	1/7 38	Råstad (IV)
Sørensen, Haakon ....	31/5 74	—	31/5 92	1/3 90	3/11 10	5350	1/7 38	Sandefjord (I)
Anderssen, Sofus Johan ....	18/2 92	20/12 09	28/4 13	1/5 13	11/1 39	4025	Ikke tiltr.	Jåberg (V)
Aslaksen, Kristian ....	23/1 82	5/5 99	3/5 01	1/10 99	13/12 26	4375	1/7 38	Lauve (IV)
Eneresen, Andreas ....	5/8 75	1/12 91	5/8 93	1/2 92	24/11 21	5600	1/7 37	Larvik (Særkl. III)
Sorum, Martin ....	18/8 90	1/2 06	15/7 10	19/6 13	14/3 34	4025	5/8 38	Kjose (V)
Rustad, Einar S. G. ....	7/9 85	1/5 08	16/5 10	6/11 08	26/6 29	4025	1/7 38	Oklungen (V)
Moen, Peder K. ....	20/9 76	1/4 98	1/3 99	22/6 98	8/2 33	5050	1/1 39	Eidanger (II)
Thorud, Per ....	31/10 75	2/10 97	17/11 98	1/6 98	8/2 33	5050	1/1 39	Porsgrunn (II)
Sørensen, Sigurd W. ....	27/11 80	1/10 95	27/11 98	16/1 96	4/12 13	5050	1/7 35	Horten (II)
Westengen, Nicolai Antonsen .	4/1 93	20/4 11	16/1 14	1/5 13	20/10 37	3350	1/11 37	Borre (V)
Espeland, Aasmund J. ....	6/12 81	15/11 99	28/1 00	10/10 02	2/2 27	5050	1/7 38	Brevik (II)
Hansen, Harald ....	5/11 84	1/7 01	25/4 04	1/6 02	5/2 36	4150	20/4 36	Gulskogen (IV)
Pedersen, Oskar Alfr. ....	18/10 80	1/1 00	21/10 00	15/8 00	11/3 20	5050	1/7 38	Mjøndalen (II)
Eneresen, Johan Fritjof ....	21/12 76	21/12 93	23/7 95	1/11 94	27/9 13	5350	1/2 37	Hokksund (I)
Lundsten, Otto ....	1/9 92	15/6 11	6/11 12	1/4 13	30/3 38	3350	10/5 38	Burud (V)
Løve, Karl Olaf ....	28/5 86	6/8 06	23/7 08	1/2 07	21/8 35	4600	1/7 38	Skotselv (III)
Jacobsen, Jacob Andreas ....	9/3 78	10/6 99	16/7 00	1/10 99	15/9 21	4600	1/9 32	Aamot (III)
Holden, Martin ....	20/9 85	8/4 04	8/11 06	1/2 08	15/5 36	4375	1/1 38	Geithus (III)
Lærum, Karenius ....	10/1 79	25/9 98	22/5 00	1/5 99	2/10 18	4600	29/11 34	Vikesund (III)
Dahl, Sven Herman ....	7/12 91	16/4 06	26/5 10	1/11 08	5/12 34	4025	1/1 39	Nakkerud (V)
Briskerud, Olaf A. ....	5/10 82	11/5 04	8/5 08	1/3 08	17/6 36	4375	1/2 38	Tyrstrand (IV)
Bohn, Harald Olsen ....	3/12 84	1/5 08	21/6 10	1/2 09	3/4 29	4375	1/7 38	Ask (IV)
Ellingsen, Alfred ....	28/8 75	15/1 91	28/9 93	1/4 91	25/1 11	5600	1/7 37	Henefoss (Særkl. III)
Aarkvisla, Hans ....	22/7 87	1/6 08	27/3 09	1/11 08	19/10 38	4375	25/11 38	Hen (IV)
Straume, Anders R. ....	11/7 81	10/1 02	4/2 04	1/4 03	28/6 23	4600	7/4 37	Vestfossen (III)
Horriland, Ragnvald ....	9/12 89	4/1 09	24/11 09	24/7 09	29/5 29	4375	1/2 38	Darbu (IV)
Nygaard, Kristian J. ....	31/12 88	28/12 10	26/11 12	19/6 13	26/8 36	3125	1/1 39	Krekling (V)
								Skollenborg (IV)
Hanssen, Johan Aug. ....	30/8 79	1/7 95	28/12 98	1/7 95	2/2 22	5350	10/11 35	Kongsberg (I)
Eriksen, Eivind ....	25/6 93	2/8 11	2/10 13	1/5 14	19/10 38	3575	4/1 39	Snarum (V)
Opheim, Rasmus Iversen ....	4/7 79	5/1 08	19/12 08	1/1 09	14/4 37	3925	1/1 39	Krøderen (IV)
Moen, Olav Martin ....	23/9 90	1/7 07	—	1/11 08	30/9 36	3800	1/1 39	Saggerenda (V)
Johnsen, Aksel Sverre ....	26/6 94	1/8 12	28/4 14	16/5 15	22/7 38	3575	1/10 38	Meheia (V)
Saasen, Eivind ....	20/8 90	20/8 08	20/10 11	21/9 11	14/4 37	3800	8/5 37	Oysteinstul (V)
Næsjø, Severin A. ....	22/7 87	15/5 09	20/7 11	1/2 10	25/3 36	4150	1/7 37	Gvarv (IV)
Hansen, Wilhelm G. ....	30/8 82	1/11 00	20/3 03	1/11 01	28/6 23	4600	1/2 38	Bo (III)
Foss, Hans ....	30/3 84	7/9 99	1/7 02	1/1 01	6/1 26	4600	1/7 37	Lunde (III)
Andresen, Ove A. ....	13/1 84	6/5 02	6/5 03	1/8 03	28/10 36	4600	1/1 39	Borgestad (III)

<sup>1)</sup> Fraværende fra jernb. tjeneste 15/6 17—24/3 20.

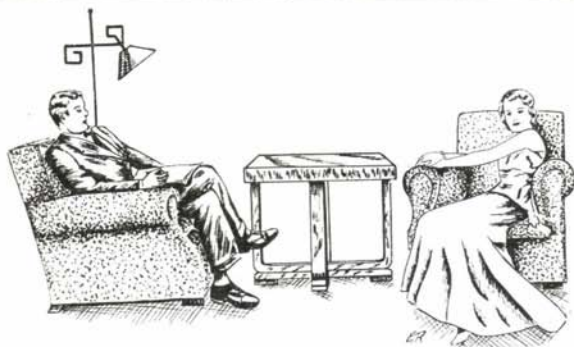

## Møbel- kjøpere bemerk vår adresse!

Da vår fabrikk til stadighet blir forvekslet med en forretning i samme bransjen, gjøres eventuelle kjøpere av møbler oppmerksom på vår fabrikk og utsalgs adresser:  
**Langesgate 15 — Mallingsgate 10**

**Tlf. 3250**

Disp. Johansen  
privat **3250**

**A/S STRØMSØ MØBELFABRIKK**  
anbefaler anerkjente håndverksmessig utførte møbler fra egne  
**snekker- — tapetserer- og malerverksteder**

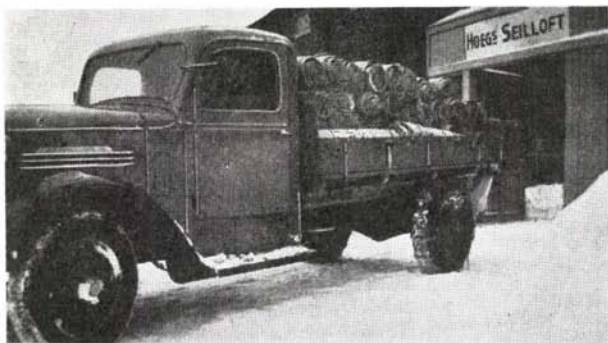

Her går 50 nye  
jernbane-presen-  
ninger ut fra seil-  
loftet på Tangen.



ETBL. 1767

**SEILMAKER**

# PETER HØEG

**TLF. 2662  
DRAMMEN**

- Seil, presenninger, telt (alle størrelser og typer), flagg.
- Lager av: Tauverk, ståltau, seilduk, drev etc.
- Utleie av: Presenninger og telt (camping- og forsamlingsstelt).



Stasjonsmestere (forts.)	Født	Anciennitets-			Nuv. still.	Lønn	Fra	Stasjon
		Antatt	dato	Ansatt				
Larsen, Andreas	23/11 76	13/4 94	18/5 96	16/2 96	27/5 23	5600	1/7 37	Skien (Særkl. III)
Kristiansen, Kristian Gottvald	2/12 87	5/3 10	1/12 11	1/1 12	19/12 34	4025	1/1 39	Nisterud (V)
Rypern, Sigurd Marius P.	19/12 87	11/4 03	—	1/12 16	3/11 37	3125	1/12 37	Valebo (V)
Braathu, Osvald Gerhard	13/9 77	—	14/3 96	1/2 95	18/12 12	5050	28/10 37	Nordagutu (II)
Syvvertsen, Oskar Emanuel	10/4 88	16/5 09	9/10 12	20/6 12	18/9 35	3800	1/11 35	Holtsås (V)
Bråthu, Lars Kristian	9/7 81	18/5 99	22/10 99	16/5 99	29/11 23	4600	1/11 34	Hjuksebo (III)
Hanssen, Carsten A.	1/3 74	—	23/3 93	1/10 92	19/1 16	5600	1/7 38	Notod. (Særkl. III)
Næss, Olaf Martinus	10/10 85	15/8 04	13/7 07	16/11 08	10/6 31	4375	1/7 38	Lisleherad (IV)
Rasmussen, Sigurd	27/9 83	—	—	9/8 09	9/8 09	4375	1/7 38	Gransherad (IV)
Thorstad, Atle A.	15/4 79	1/2 96 <sup>1)</sup>	6/7 06	9/8 09	9/8 09	4600	1/7 29	Tinnoset (IV)
Larsen, Peter	7/3 89	13/4 12	27/6 14	16/6 15	16/11 38	3125	16/11 38	Rollag (V)
Lilleberg, Harald	21/11 91	9/1 00	18/7 12	1/1 13	18/9 35	3800	21/10 35	Veggli (V)
Sæthre, Einar M.	30/1 86	1/5 07	27/3 10	1/5 10	21/6 33	4375	1/7 38	Rodberg (IV)

Bestyrere I.

Adresse

Knudsen, Halfdan	4/12 81	1/2 97	4/12 99	16/6 97	27/7 22	5400	1/7 37	Drammen
Melsum, Hans	17/11 75	6/4 92	30/10 94	1/11 93	28/9 29	5400	1/7 37	Oslo
Eckstrøm, Sigurd-Oscar	12/1 86	9/1 03	17/5 04	1/10 06	16/11 38	5400	1/1 39	Do.

Understasjonsmestere.

Fusdal, Peder P.	15/10 81	1/4 00	18/11 01	1/5 01	27/7 22	4950	1/7 29	Oslo
Trulsen, Theodor-Andreas	2/1 85	2/7 02	19/1 05	1/8 03	3/2 32	4950	2/12 32	Honefoss

Bestyrere II.

Thinn, Peter Andreas	10/3 82	6/11 98	10/3 00	1/2 99	20/5 25	4950	1/7 29	Drammen
Wendelborg, Harald	18/6 89	15/6 08	1/2 11	1/1 13	14/12 38	4950	1/1 39	Do.

Forstefullmektiger.

Hansen, Haakon Eugen	24/7 86	2/5 05	14/10 07	16/4 07	16/5 34	4950	16/5 34	Drammen
Haug, Anders N.	3/10 80	—	16/7 00	18/7 00	6/11 35	4950	1/1 36	Oslo
Bjereke, Lars	22/8 86	25/5 07	15/9 09	1/5 09	25/3 36	4950	1/7 37	Drammen
Eriksen, Erik	18/7 91	12/4 08	5/11 09	1/11 08	27/5 36	4950	2/7 36	Skien
Martinsen, Oluf	8/6 84	1/3 03	16/1 06	1/2 06	22/12 36	4950	12/1 37	Honefoss
Gudim, Hans Matheus	12/6 82	1/9 09	28/4 11	1/11 10	9/6 37	4950	21/7 37	Oslo
Storesmo, Kristian Sigurd	10/6 82	10/8 02	1/2 06	1/6 07	13/10 37	4950	13/10 37	Tønsberg

Stasjonsfullmektiger.

Guttormsen, Johan Albert	8/1 78	1/12 95	28/3 97	1/12 95 <sup>2)</sup>	14/8 19	4725	1/7 37	Kongsberg
Knudsen, Karl Martin	17/10 77	1/8 91	6/11 95	16/5 94	12/2 30	4600 <sup>3)</sup>	1/7 37	Oslo
Samuelsen, Petter	7/4 88	15/3 06	4/12 07	1/1 07	12/2 30	4725	1/7 37	Sandvika
Svanberg, Carsten Sigurd	29/3 87	1/12 07	14/9 10	16/11 08	21/6 33	4725	1/7 37	Larvik
Jarnæs, Eberhardt O.	26/11 90	7/2 07	13/5 09	1/11 07	30/6 34	4725	7/4 38	Do.
Sanni, Kristoffer K.	19/2 88	19/11 11	27/5 12	1/4 13	4/12 35	4450	1/7 37	Notodden
Sørli, Sverre Alexander	20/9 78	15/5 95	12/1 98	16/9 96 <sup>3)</sup>	30/6 36	4450	1/7 37	Oslo
Sukkestad, Olaf Marcus	30/5 90	27/5 08	30/3 10	16/6 10	30/6 36	4450	1/7 37	Honefoss
Pedersen, Poul Konrad	21/11 91	17/5 11	8/12 12	1/1 13	30/6 36	4450	1/7 37	Sandefjord
Halvorsen, Lauritz	30/3 91	1/8 08	12/8 10	1/5 11	29/7 36	4450	15/9 36	Kongsberg
Berg, Lars	2/6 92	15/8 10	1/5 12	16/10 12	29/7 36	4450	1/7 37	Skien
Hansen, Trygve	19/1 93	16/8 09	8/6 12	1/1 13	29/7 36	4450	1/7 37	Asker
Rundgren, Sverre Eug.	30/1 95	4/8 11	13/11 13	16/1 14	29/7 36	4450	1/7 37	Oslo
Kristoffersen, Karl	19/1 90	1/4 11	2/4 13	19/6 13	11/11 36	4450	1/7 37	Skien
Hareide, Knut Olaf	18/11 80	12/10 96	19/11 98	1/12 96	8/9 37	4450	8/9 37	Oslo
Kittilsen, Victor	2/6 90	9/8 09	20/6 11	1/8 11	8/9 37	4450	8/9 37	Do.
Schinnes, Hans Pedersen	4/6 87	1/11 09	28/5 11	1/11 10	20/10 37	4450	1/11 37	Drammen

<sup>1)</sup> Fraværende 1/10 98—1/6 07.

<sup>2)</sup> Fraværende fra jernbanens tjeneste 8/3 21—28/2 22.

<sup>3)</sup> Hertil avsnv for hus, lys og brensel.

<sup>4)</sup> Ikke medlem av pensjonskassen 11/7 12—10/7 18.

Stasjonsfullmektiger (forts.)	Født	Anciennitets-			Nuv. still.	Lønn	Fra	Adresse
		Antatt	dato	Ansatt				
Grønland, Lauritz .....	12/6 87	1/2 10	26/4 11	1/11 10	3/11 37	4450	1/12 37	Drammen
Ellingsen, Johan .....	28/2 94	15/4 11	21/3 13	16/1 14	3/11 37	4450	3/11 37	Larvik
Gjersum, Thorleif Kolbjørn .....	16/5 93	6/8 08	4/6 11	1/8 11	2/2 38	4450	2/2 38	Drammen
Eriksen, Sverre .....	10/10 91	22/7 07	18/1 11	1/10 12	4/5 38	4450	4/5 38	Oslo
Austad, Tollef Skjelbred .....	13/6 90	1/10 11	20/11 12	1/1 13	4/5 38	4450	20/6 38	Porsgrunn

## Jernbaneanpeditorer.

Fjeld, Erling Christoffersen ..	15/8 74	1/10 94	15/8 92	1/7 91	1/9 00	4175	1/7 29	Drammen
Himberg, Abraham A. ....	10/5 81	—	—	1/5 01	11/8 15	4175	1/7 29	Do.
Bredesen, Harald Christoffer ..	13/7 86	—	—	1/11 10	14/8 19	4175	1/7 29	Oslo
Rounge, Sigurd Thorleif .....	4/6 92	1/2 09	8/6 11	1/12 11	25/3 20	4175	1/1 30	Do. <sup>1)</sup>
Eliassen, Eivind .....	10/9 93	23/11 09	5/12 11	1/7 12	30/6 20	4175	1/1 31	Drammen
Qvam, Peder Martinus .....	21/9 88	1/10 11	18/6 13	10/8 13	30/6 20	4175	1/1 32	Holmestrand
Dalsrud, Hans O. ....	22/6 89	1/11 11	5/5 13	10/6 13	24/4 24	4175	1/1 33	Oslo
Halvorsen, Einar .....	20/3 94	5/8 11	16/9 13	1/4 14	30/6 24	4175	1/1 34	Do.
Danielsen, Rudolf Nicolai .....	3/12 93	6/7 11	11/8 13	1/7 14	30/6 24	4175	1/1 34	Drammen
Linnæs, Paul Bertram .....	2/7 95	1/8 11	16/11 13	1/3 14	20/10 24	4175	1/1 34	Oslo
Sogn, Petter .....	14/11 95	20/10 11	5/5 14	1/7 14	12/1 27	4175	1/1 35	Stabekk
Haugland, Anton M. ....	20/6 91	10/4 13	20/6 15	1/11 16	12/1 27	4175	1/1 37	Oslo
Andersen, Arthur Kr. ....	4/2 96	20/4 14	10/4 16	26/2 17	12/1 27	4175	1/1 37	Asker
Hansen, Erling Schmidt .....	30/9 94	23/5 12	16/5 14	1/7 14	28/6 27	4175	1/1 35	Drammen
Næss, Harald August .....	18/8 95	15/5 12	10/8 14	16/6 15	30/6 27	4175	1/1 35	Oslo
Haugen, Kristian .....	6/6 95	25/6 12	12/8 14	16/6 15	20/2 29	4175	1/1 37	Drammen
Stordalen, Herm. Eugen .....	23/6 95	17/5 11	29/6 14	18/6 15	20/2 29	4175	1/1 37	Oslo
Aspaas, Johan P. M. ....	25/7 96	17/6 12	12/4 15	16/6 15	20/2 29	4175	1/1 37	Eidanger
Haraldsen, Rolf Erling .....	2/8 94	20/11 11	9/3 14	16/6 15	20/2 29	4175	1/1 37	Oslo
Halvorsen, Fritz Paul .....	9/12 95	3/12 13	6/1 15	16/6 15	20/2 29	4175	1/1 37	Do.
Christensen, Harald Georg .....	18/10 92	25/9 13	4/4 15	16/6 15	20/2 29	4175	1/1 37	Tonsberg
Ahnen, Kristian Aug. von .....	11/9 89	15/2 13	4/3 15	1/4 16	10/4 29	4175	1/1 37	Oslo
Christiansen, Erling Ludvig ..	18/7 90	26/1 14	7/11 15	16/6 16	18/12 29	4175	1/1 38	Do.
Ulberg, Alfred Andersen .....	23/7 91	20/5 10	17/2 14	16/9 15	4/6 30	4175	1/1 38	Skoyen
Olsen, Hans Oskar .....	14/9 87	15/9 02	14/4 15	1/3 06 <sup>2)</sup>	6/10 30	4175	1/1 39	Skien
Simensen, Erik .....	12/11 94	20/1 12	22/4 15	16/6 16	11/2 31	4175	1/1 39	Vikesund
Aasen, Ingolf Peder .....	22/5 95	1/10 13	1/6 15	20/3 17	11/2 31	4175	1/1 39	Åmot
Pedersen, Karsten Oskar .....	18/9 95	1/5 14	27/5 16	1/5 17	13/5 31	4175	1/1 39	Oslo
Gulbrandsen, Reidar S. O. ....	3/7 97	10/11 13	11/6 16	1/2 17	13/5 31	4175	1/1 39	Honefoss
Haslestad, Lars .....	18/5 96	1/10 14	25/9 16	1/5 17	30/6 31	4175	1/1 39	Horten
Ramberg, Fritz Albert .....	14/11 96	1/6 10	8/6 15	1/4 16	21/3 34	3950	1/7 37	Larvik
Stordalen, Bjarne .....	25/12 96	1/5 14	6/5 16	1/5 17	21/3 34	3950	1/7 37	Porsgrunn
Ekenes, Andreas .....	20/10 95	1/6 14	18/11 15	16/6 16	21/3 34	3950	1/7 37	Drammen
Berg, Kristian .....	18/9 96	16/2 13	17/12 15	1/5 17	21/3 34	3950	1/7 37	Honefoss
Ødegård, Arnt L. ....	18/4 94	14/5 14	25/2 17	1/12 16	21/3 34	3950	1/7 37	Notodden
Watvedt, Nils Kristian .....	21/9 95	15/5 13	28/7 16	1/12 16	21/3 34	3950	1/7 37	Oslo
Vogt, Birger Kristian O. ....	15/7 95	6/9 12	2/2 16	1/3 17	21/3 34	3950	1/7 37	Do.
Hoen, Sverre .....	9/10 94	10/7 12	2/3 16	1/10 13	21/3 34	3950	1/7 37	Hokksund
Pedersen, Karl Johan .....	30/4 94	2/9 13	12/12 14	16/6 15	8/8 34	3950	1/7 37	Tonsberg
Aannestad, Arthur Johs. ....	16/5 97	1/11 13	13/5 16	1/5 17	8/8 34	3950	1/7 37	Drammen
Wendelborg, Johan Sverre .....	10/5 97	11/5 14	15/4 17	1/11 17	13/3 35	3950	1/7 37	Hokksund
Trondsen, Thorolf .....	10/6 95	6/4 14	3/3 17	15/10 17	8/5 35	3950	1/7 37	Honefoss

<sup>1)</sup> Permittert uten lønn.<sup>2)</sup> Fraværende fra jernbanens tjeneste 16/8 12—10/12 20.

**Dører, vinduer, trapper, butikk- og kjøkkeninnredninger m. m.**

**KONNERUD  
TREVAREFABRIKK**

Skoger L.p. Drammen. Telefon 62.

Oslokontor, Kirkegt. 8, 6. etasje. Telefon 11 807.

Jernbanekspeiditorer (forts.)	Født	Antatt	Anciennitets-		Nuv.	Lønn	Fra	Adresse
			dato	Ansatt	still.			
Ruud, Nils	8/6 97	26/6 13	20/6 16	1/11 17	8/5 35	3950	1/7 37	Oslo
Somdalen, Alf	22/2 97	1/8 11	23/9 16	1/7 18	8/5 35	3950	1/7 37	Do.
Disen, Karl Ruud	4/5 96	1/2 14	23/10 16	1/1 19	8/5 35	3950	1/7 37	Drammen
Ruvang, Oskar Adolf	22/6 93	23/9 19	6/7 17	1/5 20	8/5 35	3950	1/7 37	Tønsberg
Heiestad, Einar	12/11 96	27/5 13	1/12 16	18/8 16	6/11 35	3950	1/7 37	Oslo
Westby, Thorleif N.	27/11 96	30/10 16	21/1 18	31/1 18	20/11 35	3950	1/7 37	Honefoss
Ansheim, Louis Anker	26/5 97	7/5 12	24/1 17	1/9 16	18/12 35	3950	1/7 37	Skien
Sætrang, Arthur	7/10 97	6/8 14	5/7 17	1/10 17	18/12 35	3950	1/7 37	Oslo
Blaserud, Johan Adolf	8/9 95	1/5 15	9/3 18	1/10 17	18/12 35	3950	1/7 37	Drammen
Christensen, Ludvig E.	23/9 96	3/5 15	23/11 17	15/11 17	18/12 35	3950	1/7 37	Sandvika
Lunde, Johannes	30/7 97	18/3 16	2/11 17	1/2 18	18/12 35	3950	1/7 37	Sandefjord
Krogstad, Arne Erling	19/9 97	22/5 14	26/11 16	1/2 18	18/12 35	3950	1/7 37	Hjuksebo
Wormstrand, Oluf B.	24/5 98	3/1 16	29/11 17	1/6 18	18/12 35	3950	1/7 37	Notodden
Rygh, Reidar	13/2 92	16/3 08	17/10 10	1/5 11	8/1 36	4175	9/1 36	Drammen
Krabberød, Kristian H.	23/6 98	18/8 15	18/8 17	1/2 18	5/2 36	3950	1/7 37	Skien
Kolbjørnsen, Ragnvald	5/4 97	16/8 13	26/9 17	14/8 16	23/3 36	3950	1/7 37	Oslo
Sogn, Ole Birkeland	3/4 98	27/11 14	13/5 17	30/6 18	23/2 36	3950	1/7 37	Do.
Oddve, Johan Andreas	15/1 98	29/5 16	16/5 18	30/6 18	23/3 36	3950	1/7 37	Drammen
Sonsteby, Harald Nikolai	19/5 98	3/8 13	27/8 17	30/6 18	30/6 36	3950	1/7 37	Skien
Christiansen, Bjarne S.	29/9 97	7/9 13 <sup>1)</sup>	6/12 18	1/1 19	30/6 36	3950	1/7 37	Brevik
Spiller, Thomas	28/8 96	20/1 14	1/6 17	1/11 16 <sup>2)</sup>	12/8 36	3950	1/7 37	Drammen
Pedersen, Arthur Fredrik	5/3 98	16/1 13	6/11 17	1/10 17	12/8 36	3950	1/7 37	Oslo
Mile, Einar	27/1 99	11/11 15	6/12 17	1/2 18	12/8 36	3950	1/7 37	Drammen
Rygh, Alf Charles	26/10 98	15/2 16	15/12 17	1/2 18	12/8 36	3950	1/7 37	Mjøndalen
Ahnen, Sigurd von	27/5 97	10/11 13	4/12 16	1/7 18	12/8 36	3950	1/7 37	Drammen
Verno, Oskar	15/11 98	4/3 16	28/2 18	1/7 18	12/8 36	3950	1/7 37	Do.
Lieblein, Sverre	22/6 98	28/5 16	7/6 18	1/1 19	12/8 36	3950	1/7 37	Nordagutu
Nilsen, Christian	29/8 98	1/4 16	14/6 18	16/4 19	12/8 36	3950	1/7 37	Drammen
Lokslid, Asbjørn	2/2 99	30/6 15	1/4 18	1/1 19	22/12 36	3950	1/7 37	Do.
Hedenstad, Ole	22/10 98	10/5 16	29/6 18	1/7 19	22/12 36	3950	1/7 37	Do.
Sand-Hansen, Erik	7/3 99	29/5 16	27/5 18	30/6 18	27/2 37	3950	1/7 37	Do.
Enger, Bernt Sigurd	6/7 98	24/3 14	3/10 17	1/7 18	8/5 37	3950	1/7 37	Do.
Haugen, Søren Helfred	12/8 97	20/9 15	11/10 18	1/10 17	8/5 37	3950	1/7 37	Sandefjord
Jahr, Einar	8/3 99	4/7 15	16/1 18	1/7 18	8/5 37	3950	1/7 37	Larvik
Fjellestad, Lars	30/10 96	7/3 12	24/11 18	1/1 19	8/5 37	3950	1/7 37	Skien
Tisthammer, Peter A.	9/6 97	12/7 16	7/1 19	15/6 18	8/5 37	3950	1/7 37	Tønsberg
Hallingby, Oscar M.	23/12 97	1/5 16	1/2 19	12/11 17	8/5 37	3950	1/7 37	Sandvika
Torgersen, Josef	31/3 99	16/12 16	29/12 18	1/7 19	8/5 37	3950	1/7 37	Drammen
Johnsen, Helge Chr.	30/3 99	20/12 14	19/7 18	1/7 19	8/5 37	3950	1/7 37	Horten
Skar, Hallor M.	22/8 96	5/2 17	14/1 19	15/10 17	8/5 37	3950	1/7 37	Oslo
Hegdahl, Paul M.	19/8 98	17/12 15	10/10 18	1/10 17	9/6 37	3950	1/7 37	Sandefjord
Karlsen, Johan Harald	16/1 97	6/10 16	11/5 19	15/10 17	9/6 37	3950	1/7 37	Oslo
Hansen, Rolf Ingvald	29/10 99	1/5 16	12/11 18	1/1 19	21/7 37	3950	1/10 37	Lysaker
Strømmen, Anton	18/6 99	1/8 17	25/5 19	1/7 19	21/7 37	3950	1/11 37	Oslo
Evjen, Arnt	5/5 96	10/5 15	17/4 17	1/1 18	12/1 38	3950	1/2 38	Drammen
Kittilsbraaten, Martin A.	20/8 91	29/17 17	23/1 19	1/10 17	12/1 38	3950	1/2 38	Kongsberg
Roppestad, Johan Suther	7/3 00	15/11 14	30/4 18	1/7 18	12/1 38	3950	1/2 38	Drammen
Kvinge, Kaare	24/1 00	15/8 17	6/12 18	1/1 19	12/1 38	3950	1/2 38	Notodden
Moe, Haakon	30/3 00	10/5 16	23/11 18	1/1 19	12/1 38	3950	1/2 38	Drammen
Berger, Karl	12/10 99	28/11 16	7/4 19	1/5 22	12/1 38	3950	1/2 38	Kongsberg

<sup>1)</sup> Fraværende fra jernbanens tjeneste 13/11 16—17/1 18.

<sup>2)</sup> — — — — — 21/5 18—24/2 24.

## HANS KITTELSEN

Damstredet 10, Oslo • Telefon 16 628  
Telegr.adr. „Patentmetall“ • Etabl. 1892

„Kittelsens Patent-  
metall“ (Lagermetall)



ET NYTT NAVN  
EN NY SKJORTE:

**HERO**

er en skjorte som vil tiltale Dem både i pris og utførelse. Den sitter godt og er rimelig: **Kr. 9.25** med halvstive snipper.

<sup>H</sup>  
**Et WCM=produkt**

## Jernbanekspektorater (forts.)

	Født	Anciennitets-		Ansatt	Nuv. still.	Lønn	Fra	Adresse
		Antatt	dato					
Strøm, Thorleif .....	19/6 00	21/5 18	20/5 19	1/7 19	12/1 38	3950	1/3 38	Drammen
Iohne, Karl Georg .....	23/7 97	8/8 16	29/12 18	16/6 20	12/1 38	3950	1/2 38	Notodden
Sonstebj, Kristian .....	21/2 91	15/8 11	27/10 11	13/9 12	12/1 38	3950	1/2 38	Skien
Amundsen, Polmar Karl .....	1/8 00	11/9 17	7/11 18	1/1 19	12/1 38	3950	1/3 38	Oslo
Nylend, Hans Ingolf .....	18/3 01	5/7 17	22/5 19	1/7 19	9/3 38	3950	1/4 38	Do.
Stenersen, Arne Ludvig .....	25/8 01	16/9 18	12/1 20	17/2 20	29/6 38	3950	1/8 38	Do.
Helgerud, Wilhelm O. ....	24/10 00	9/6 17	11/10 19	10/2 20	29/6 38	3950	1/9 38	Drammen
Lauritzen, Paul .....	3/10 99	20/6 16	17/9 19	15/2 19	29/6 38	3950	1/9 38	Oslo
Clausen, Harry S. ....	28/5 00	1/8 18	3/1 20	10/2 20	14/12 38	3950	21/1 39	Do.
Lie, Halfdan .....	9/12 99	4/2 18	22/1 20	1/5 20	14/12 38	3950	15/2 39	Do.
Braecke, Asbjørn .....	16/5 01	11/12 16	29/1 20	1/5 20	14/12 38	3950	1/1 39	Do.

## Særlige formenn.

Christiansen, Oskar Herman ..	26/9 84	—	—	9/8 09	9/8 09	4175	1/7 29	Drammen
Hedemann, Andreas .....	16/3 93	—	—	12/1 14	10/7 19	4175	1/7 29	Do.
Berntsen, Bernhard .....	16/1 87	—	—	24/6 08	4/4 22	4175	1/7 29	Oslo
Brendsrud, Peder A. ....	13/5 79	—	—	1/5 01	22/6 25	4175	1/1 31	Do.
Guttormsen, Karl Johan .....	28/2 79	—	—	10/12 01	22/6 25	4175	1/1 31	Drammen
Berntsen, Edvard Martinus ..	2/10 75	—	—	16/5 04	22/6 25	4175	1/1 31	Oslo
Kristiansen, Karl Aage L. ....	30/8 85	—	—	1/2 06	22/6 25	4175	1/1 31	Drammen
Johnsen, Karl Marinus .....	10/3 84	—	—	9/10 09	13/11 31	4175	1/1 38	Do.
Strømmen, Martin G. ....	27/5 85	—	—	1/5 14	18/7 33	4175	1/1 30	Do.
Gulbrandsen, Ole .....	19/1 77	—	—	1/11 99	13/3 34	3950	1/1 36	Oslo
Utrimark, Ingvald .....	21/10 88	—	—	1/5 11	13/3 34	3950	1/1 36	Drammen
Pettersen, Einar Kristoffer ..	12/6 90	—	—	1/12 13	13/3 34	3950	1/1 36	Oslo
Johansen, Ludvig .....	6/12 81	—	—	1/11 10	23/4 34	3950	1/1 36	Drammen
Olsen, Oskar Emanuel .....	29/6 87	—	—	1/4 12	31/5 34	3950	1/1 36	Oslo
Hekleberg, Oskar Ludv. O. ....	7/8 78	—	—	1/11 01	17/9 35	3950	1/7 37	Do.
Christensen, Godberg .....	4/12 78	—	—	1/11 07	14/1 36	3950	1/7 37	Drammen
Fagerhus, Martin J. ....	7/4 83	—	—	1/11 10	21/2 36	3950	1/7 37	Do.
Christoffersen, Christoffer ..	11/8 93	—	—	1/10 15	30/6 36	3950	1/7 37	Do.
Bjørnstad, Andreas .....	17/8 91	—	—	15/10 22	30/6 36	3950	1/7 37	Do.
Løken, Martin Emil .....	16/3 85	—	—	1/11 10	16/10 37	3950	16/10 37	Do.
Berger, Fredrik Olsen .....	24/12 89	—	—	1/4 12	27/10 37	3950	1/11 37	Oslo
Hødt, Bernt Olaf .....	21/10 85	—	—	1/6 05	5/4 38	3950	5/4 38	Do.
Jensrud, Harald .....	17/1 95	—	—	3/3 34	30/6 38	3750	1/4 38	Drammen
Bergeli, Severin J. ....	18/1 99	—	—	3/3 34	30/6 38	3750	1/7 38	Do.

## Stilleverkstjener.

Brandt, Johannes Kristoffer ..	24/11 87	—	—	1/12 10	30/4 34	4025	1/1 38	Do.
Gundersen, Gunder .....	23/4 87	—	—	1/5 11	30/4 34	4025	1/1 38	Do.
Viker, Hjalmar Kristoffer ....	5/6 91	—	—	16/3 12	30/4 34	4025	1/1 38	Do.
Gulbrandsen, Nils Georg .....	2/8 91	—	—	1/9 12	30/4 34	4025	1/1 38	Do.
Kaupang, Olaf .....	9/8 87	—	—	1/9 12	30/4 34	4025	1/1 38	Do.
Gylder, Hartvig M. ....	3/6 88	—	—	1/9 12	30/4 34	4025	1/1 38	Do.
Olaussen, Olaf Lorang .....	3/4 90	—	—	1/5 13	30/4 34	4025	1/1 38	Do.
Norberg, Kristian G. ....	1/1 93	—	—	16/10 13	30/4 34	4025	1/1 38	Oslo
Evensen, Karl Alberg .....	24/1 87	—	—	10/10 15	30/4 34	3800	1/1 36	Drammen
Nordby, Ole K. ....	5/10 93	—	—	16/8 16	30/4 34	4025	1/1 38	Oslo
Gregersen, Oskar Wilh. ....	23/4 90	—	—	16/8 16	30/4 34	4025	1/1 38	Do.
Rygene, Karl H. ....	23/8 92	—	—	16/8 16	30/4 34	4025	1/1 38	Do.
Watvedt, Bernt M. ....	18/4 93	—	—	1/9 16	30/3 34	4025	1/1 38	Do.
Justad, Bjarne Karlson .....	6/8 97	—	—	1/10 17	16/6 38	3800	16/6 38	Do.

## Stasjonsformenn.

Olsen, Olaf Bernhard .....	31/5 77	—	—	1/5 99	1/1 09	3800	1/7 37	Do.
Nilsen, Thorvald Marinus .....	22/5 81	—	—	1/8 98	1/9 10	3800	1/7 37	Sandsværmøen
Borge, Conrad Christensen ..	26/7 74	—	—	1/11 99	10/11 13	3800	1/7 37	Oslo
Jensrud, Hans .....	25/3 77	—	—	1/9 98	1/7 14	3800	1/7 37	Drammen
Watnaas, Hans Olaf .....	2/7 76	—	—	16/12 01	1/9 17	3800	1/7 37	Do.
Haugerud, Albert T. ....	19/11 78	—	—	1/10 99	1/9 19	3800	1/7 37	Porsgrunn

Stasjonsformenn (forts.)	Født	Anciennitets-		Nuv. still.	Lønn	Fra	Adresse
		Antatt	dato				
Dahl, Thorleif Christian	28/3 89	—	—	15/11 10	1/9 19 3800	1/7 37	Sysle
Sorum, Edvard	28/7 95	—	—	1/3 14	1/9 19 3800	1/7 37	Skien
Hansen, Ludvig	3/11 78	—	—	16/6 06	1/5 20 3800	1/7 37	Oslo
Wilk, Birger	7/7 90	—	—	20/6 12	1/5 20 3800	1/7 37	Drammen
Guttormsen, Sigurd Antoni	16/6 86	—	—	1/11 10	28/13 21 3800	1/7 37	Do.
Karlsen, Karl <sup>1)</sup>	18/4 84	—	—	1/11 10	28/13 21 3800	1/7 37	Honefoss
Larsen, Anton	17/3 93	—	—	1/5 13	28/12 21 3800	1/7 37	Sandefjord
Karlsen, Herman Angell	15/12 90	—	—	20/6 12	25/6 22 3800	1/7 37	Larvik
Nilsen, Nils Marius	18/10 83	—	—	16/5 07	25/5 24 3800	1/7 37	Brevik
Holmen, Godtfred	23/1 87	—	—	1/11 10	25/2 24 3800	1/7 37	Honefoss
Vestli, Kristian	5/3 98	—	—	15/11 17	25/2 24 3800	1/7 37	Eidanger
Solvang, Anders M.	20/13 90	—	—	1/13 01	22/6 25 3800	1/7 37	Honefoss
Kvale, Nils O.	14/3 79	—	—	1/3 08	22/6 25 3800	1/7 37	Oslo
Fossum, Jens Edvard	13/6 83	—	—	1/5 13	22/6 25 3800	1/7 37	Do.
Andersen, Einar Sigurd	3/4 92	—	—	16/10 13	22/6 25 3800	1/7 37	Hokksund
Sylling, Sigvart Yong	28/11 85	—	—	10/9 15	22/6 25 3800	1/7 37	Oslo
Hanserud, Hans T.	22/9 91	—	—	1/11 16	22/6 25 3800	1/7 37	Tonsberg
Andersen, Olaf Waldemar	22/1 81	—	—	1/11 07	17/10 25 3800	1/7 37	Drammen
Torstensen, Trygve	7/4 89	—	—	1/9 12	17/10 25 3800	1/7 37	Oslo
Baaserud, Oscar O.	26/10 92	—	—	1/9 12	17/10 25 3800	1/7 37	Do.
Andersen, Einar Lauritz	25/11 91	—	—	1/9 12	6/11 25 3800	1/7 37	Horten
Løver, Johs. Eberhard	29/3 93	—	—	1/10 13	19/6 26 3800	1/7 37	Kongsberg
Olsen, Bjarne Werge	18/7 94	—	—	20/3 14	26/9 27 3800	1/7 37	Notodden
Vestli, Alfred Gunerius	11/11 89	—	—	1/11 17	4/12 29 3800	1/7 37	Skien
Oien, Ludvig J.	31/5 81	—	—	1/11 10	31/5 34 3800	1/7 37	Drammen
Jelstad, Harald	10/4 84	—	—	1/11 10	30/4 34 3800	1/7 37	Do.
Johansen, Kristoffer	24/8 91	—	—	1/3 12	30/4 34 3800	1/7 37	Do.
Fossen, Martin H.	5/6 94	—	—	1/10 15	30/1 34 3800	1/7 37	Do.
Andersen, Arthur J. S.	10/6 88	—	—	1/11 10	31/5 34 3800	1/7 37	Drammen
Knudsen, Hans	9/12 90	—	—	1/10 13	31/5 34 3800	1/7 37	Do.
Foss, Ernst B.	26/1 90	—	—	24/7 14	17/6 34 3800	1/7 37	Oslo
Iversen, Olav	2/2 87	—	—	20/7 14	7/8 34 3800	1/7 37	Notodden
Sogård, Bernt	2/5 96	—	—	1/8 21	12/10 34 3800	1/7 37	Sysle
Hemb, Asbjørn	17/1 88	—	—	15/1 10	21/10 35 3800	1/7 37	Drammen
Kristiansen, Karl Edvin	13/10 77	—	—	1/4 10	21/10 35 3800	1/7 37	Oslo
Kjølstad, Oskar Napolion	3/11 88	—	—	1/10 13	31/10 35 3800	1/7 37	Do.
Fris, Olaf Lorentz	5/1 93	—	—	1/10 13 <sup>2)</sup>	26/3 36 3800	1/7 37	Drammen
Soll, Theodor	15/10 78	—	—	1/5 13	5/3 37 3800	1/7 37	Kongsberg
Holmen, Truls	21/5 92	—	—	16/9 15	5/3 37 3800	1/7 37	Oslo
Uthalden, Wilhelm A.	29/10 89	—	—	1/10 15	5/3 37 3800	1/7 37	Do.
Hafskjold, Olaf Matheus	8/10 84	—	—	1/9 16	5/3 37 3800	1/7 37	Drammen
Green, Reidar R.	28/4 88	—	—	1/10 17	5/3 37 3800	1/7 37	Do.
Andersen, Johan Bredo	3/7 95	—	—	1/10 17	5/3 37 3800	1/7 37	Tonsberg
Johansen, Edvard	17/3 92	—	—	1/10 13	5/3 37 3800	1/7 37	Skien
Westli, Aksel	3/7 92	—	—	30/6 15	5/3 37 3800	1/7 37	Do.
Berg, Thor	15/15 84	—	—	1/5 09	21/12 37 3800	1/1 38	Oslo
Schøyen, Emil Paul	6/11 83	—	—	29/6 08	21/12 37 3800	1/1 38	Do.
Martinsen, Petter M.	24/7 86	—	—	15/1 10	21/12 37 3800	1/1 38	Drammen
Gunnerud, Karl Eugen	29/8 90	—	—	1/5 13	25/1 38 3800	1/2 38	Oslo
Andersen, Hans Oskar	2/7 84	—	—	16/10 13	25/1 38 3800	1/2 38	Do.
Hoff, Ole Anstensen	11/7 85	—	—	1/7 20	25/1 38 3800	1/2 38	Notodden
Auvi, Arne	23/5 88	—	—	1/7 14	16/6 38 3800	16/6 38	Oslo
Stoa, Anton Gabriel	12/7 79	—	—	15/5 09	16/6 38 3800	16/6 38	Honefoss
Isaksen, Michael	15/10 86	—	—	1/7 20	30/6 38 3800	1/9 38	Tonsberg

## Vognskrivere.

Kjøsterud, Peder Emil	22/8 87	—	—	1/10 13	25/2 24 3700	1/7 37	Drammen
Lundstrøm, Hjalmar Leonard	21/10 89	—	—	1/10 13	22/6 25 3700	1/7 37	Do.

1) Perm. med invaliddpensjon.

2) Fraværende fra jernbanens tjeneste 1/12 20—23/11 22.

<i>Vognskrivere (forts.)</i>	Født	Antatt	Anciennitets- dato	Ansatt	Nuv. still.	Lønn	Fra	Adresse
Knudsen, Erik Sæterstoen ...	13/9 89	—	—	1/10 13	17/10 25	3700	1/7	37 Honefoss
Marigård, Sverre .....	7/3 87	—	—	16/2 09	3/8 35	3700	1/7	37 Drammen
Larsen, Lars Thorleif .....	13/5 96	—	—	1/3 18	27/6 36	3700	1/7	37 Honefoss
Myrvang, Edvin E. ....	7/1 79	—	—	25/6 12	16/10 36	3700	1/7	37 Oslo
Utrmark August .....	10/5 90	—	—	1/9 12	5/3 37	3700	1/7	37 Do.
Martinsen, Harald .....	20/11 87	—	—	16/8 16	5/3 37	3700	1/2	37 Do.
Syvvertsen, Sverre .....	24/9 95	—	—	1/10 17	8/3 38	3700	8/3	38 Do.
Hennum, Johan Edvin .....	12/7 90	—	—	1/5 24	8/3 38	3700	8/3	38 Drammen
Sætrang, Peder .....	13/7 93	—	—	21/8 16	8/10 38	3700	8/10	38 Oslo

*Skijtekonduktører.*

Pettersen, David Marinus ...	26/7 85	—	—	1/11 10	1/7 16	3700	1/7	37 Drammen
Svensen, Oscar Kristian .....	22/7 79	—	—	16/5 04	1/9 17	3700	1/7	37 Larvik
Knudsen, Martinus .....	9/2 91	—	—	20/6 12	1/8 18	3700	1/2	37 Drammen
Eriksen, Ludvig .....	25/6 91	—	—	1/4 12	1/9 19	3700	1/7	37 Oslo
Hansen, Alfred S. ....	1/13 91	—	—	20/6 12	1/9 19	3700	1/7	37 Do.
Ruud, Andreas .....	20/12 88	—	—	15/10 09	1/5 20	3700	1/7	37 Do.
Løberg, John .....	8/1 92	—	—	1/1 18	1/7 20	3700	1/7	37 Notodden
Kjostolsen, Ingolf .....	25/11 96	—	—	29/5 18	1/7 20	3700	1/7	37 Do.
Syvvertsen, Andreas .....	8/12 81	—	—	1/9 12	13/2 22	3700	1/7	37 Honefoss
Hansen, Erling Thomas .....	14/9 90	—	—	1/9 12	13/2 22	3700	1/7	37 Drammen
Dahlsrud, Einar .....	6/11 91	—	—	20/6 12	25/2 24	3700	1/7	37 Oslo
Stoa, Oskar J. ....	2/7 93	—	—	1/10 13	17/10 25	3700	1/7	37 Honefoss
Thoresen, Thorbjørn .....	28/8 88	—	—	16/10 13	31/5 34	3700	1/7	37 Oslo
Halvorsen, Otto .....	20/1 91	—	—	1/3 15	31/5 34	3700	1/7	37 Honefoss
Nilsen, Aksel Olaf .....	9/6 90	—	—	1/12 13	31/5 34	3700	1/7	37 Drammen
Olsen, Hans Olaf .....	11/12 92	—	—	16/10 15	31/5 34	3700	1/7	37 Do.
Lolland, Karl .....	9/6 93	—	—	16/10 15	31/5 34	3700	1/7	37 Do.
Johansen, Oskar L. ....	10/5 86	—	—	16/10 15	31/5 34	3700	1/7	37 Do.
Lindkvist, Otto J. ....	12/12 91	—	—	16/10 15	31/5 34	3700	1/7	37 Do.
Sletholt, Adolf M. ....	3/3 87	—	—	1/10 13	16/6 34	3700	1/7	37 Larvik
Skaane, Anders .....	23/1 93	—	—	1/10 13	23/3 37	3700	1/7	37 Skien
Zimmermann, Hans .....	26/9 90	—	—	7/11 16	21/12 37	3700	1/1	38 Drammen
Krogh, Nils Larsen .....	7/11 91	—	—	1/10 12 <sup>1)</sup>	8/2 38	3700	8/2	38 Oslo
Johansen, Johan .....	14/10 93	—	—	1/9 16	8/2 38	3700	8/2	38 Drammen
Eng, Andreas .....	27/11 86	—	—	16/8 16	8/2 38	3700	8/2	38 Oslo

*Sporskiptere.*

Hagen, Karl Oscar .....	20/7 79	—	—	1/3 99	1/9 15	3700	1/7	37 Vikesund
Ask, Charles Alfred .....	11/10 89	—	—	1/10 13	1/7 16	3700	1/7	37 Drammen
Christoffersen, Carl Henry ...	16/7 93	—	—	1/9 12	1/5 18	3700	1/7	37 Honefoss
Thorsby, Arnt Julius .....	6/9 91	—	—	1/10 15	25/6 18	3700	1/7	37 Skien
Rygb, Lauritz .....	24/1 87	—	—	1/11 10	1/9 19	3700	1/2	37 Porsgrunn
Pedersen, Johs. ....	21/6 88	—	—	1/1 11	1/9 19	3700	1/7	37 Larvik
Lolland, Hans .....	22/4 91	—	—	1/9 12	1/9 19	3700	1/7	37 Drammen
Larsen, Jens .....	20/12 74	—	—	1/10 13	1/9 19	3700	1/7	37 Porsgrunn
Ludvigsen, Carl Anton .....	12/1 92	—	—	16/9 15	1/9 19	3700	1/7	37 Sandefjord
Dahlbro, Henry A. B. ....	14/2 93	—	—	16/1 17	1/9 19	3700	1/2	37 Oslo
Eriksen, Anders Kolstad .....	25/5 85	—	—	1/10 17	1/9 19	3700	1/7	37 Lier
Simonsen, Martin A. ....	14/6 90	—	—	1/10 17	1/9 19	3700	1/2	37 Oslo

1) Fraværende 4/10 22—21/6 24.

**Dører, vinduer, trapper, butikk- og kjøkkeninnredninger m. m.**

**KONNERUD  
TREVAREFABRIKK**

Skoger L.p. Drammen. Telefon 62.

Oslokontor, Kirkegt. 3, 6. etasje. Telefon 11807.

# **CHR. DAHL**

## **Skredder**

Håndverkerforen. gård  
Drammen

**Telefon 2121**

# **Vi vasker alt!**

## **Drammens Vaskeri & Kem. Renseri**

(Inneh. W. Hagen)

Eksp.: Engene 12 • Fabrikk N. Storgt. 33

**TELEFON 2757**



<i>Sporskiftene (forts.)</i>	Født	Antatt	Ancienntets- dato	Ansatt	Nuv. still.	Lønn	Fra	Adresse
Nøklegaard, Anker M. A. ....	17/12 93	—	—	1/10 17	1/9 19	3700	1/7 37	Oslo
Bonnerud, Peder Th. ....	23/5 97	—	—	1/10 17	1/9 19	3700	1/7 37	Do.
Aanerud, Einar Martin ....	17/9 93	—	—	15/10 17	1/9 19	3700	1/7 37	Do.
Jensen, Sigurd ....	24/10 90	—	—	16/9 17	30/9 19	3700	1/7 37	Drammen
Karlsen, Bjarne Rudolf ....	5/3 94	—	—	1/10 17	1/5 20	3700	1/7 37	Oslo
Folseraas, Andreas ....	14/3 97	—	—	19/8 18	1/7 20	3700	1/7 37	Notodden
Jensen, Johan ....	6/1 77	—	—	1/10 99	24/2 22	3700	1/7 37	Vikesund
Ellingsen, Ole ....	1/4 78	—	—	1/5 11	24/2 22	3700	1/7 37	Kongsberg.
Olafsen, Jørgen Gunnerius ....	8/9 90	—	—	1/12 12	24/2 22	3700	1/7 37	Drammen
Western, Trygve K. ....	27/6 96	—	—	1/7 23	30/6 23	3700	1/7 37	Notodden
Bratland, Sigurd Hj. ....	15/8 01	—	—	16/5 20	21/8 25	3700	1/7 37	Drammen
Jonassen, Sigurd Emanuel ....	27/3 87	—	—	16/10 13	31/3 34	3700	1/7 37	Do.
Andersen, Sigvart ....	19/9 87	—	—	16/12 13	31/3 34	3700	1/7 37	Honefoss
Nordby, Kristoffer A. ....	31/10 85	—	—	1/11 13	31/3 34	3700	1/7 37	Hokksund
Wiker, Sigurd ....	16/9 93	—	—	16/10 15	31/3 34	3700	1/7 37	Drammen
Rrud, Johan Fredrik ....	12/9 91	—	—	1/11 16	31/3 34	3700	1/7 37	Do.
Olsen, Hans Kristian ....	26/2 85	—	—	1/9 15	17/11 34	3700	1/7 37	Larvik
Johannesen, Ole Martin ....	30/9 83	—	—	1/9 16	3/12 35	3700	1/7 37	Drammen
Ingvaldsen, Ingvald ....	1/7 84	—	—	1/9 16	3/12 35	3700	1/7 37	Do.
Kristensen, Harald ....	23/12 88	—	—	1/9 16	3/12 35	3700	1/7 37	Do.
Hefre, Olaf ....	7/7 92	—	—	22/5 13	3/12 35	3700	1/7 37	Notodden
Martinsen, Johan ....	17/1 85	—	—	1/7 20	27/6 36	3700	1/7 37	Tinnsøst
Venaas, Halvor O. ....	17/6 81	—	—	1/7 20	27/6 36	3700	1/7 37	Do.
Andersen, Kristian ....	23/5 91	—	—	1/10 17	5/3 37	3700	1/7 37	Larvik
Andersen, Johan Leonard ....	1/4 84	—	—	1/10 18	5/3 37	3700	1/7 37	Do.
Mikkelsen, Mikkel ....	8/12 89	—	—	14/9 13	5/3 37	3700	1/7 37	Tønsberg
Krekling, Eugen ....	29/11 94	—	—	1/10 17	5/3 37	3700	1/7 37	Do.
Brekke, Jens Henrik ....	5/11 98	—	—	1/3 18	3/3 37	3700	1/7 37	Kongsberg
Lysne, Anders ....	18/2 77	—	—	1/10 15	5/3 37	3700	1/7 37	Honefoss
Westlie, Hans O. ....	17/6 92	—	—	1/6 18	5/3 37	3700	1/7 37	Skien
Løvaas, Hjalmar K. A. ....	17/9 81	—	—	1/10 18	5/3 37	3700	1/7 37	Do.
Aasuldsen, Gunnar ....	28/10 94	—	—	16/6 19	5/3 37	3700	1/7 37	Do.
Hansen, Otto ....	4/11 89	—	—	16/3 19	5/3 37	3700	1/7 37	Borgestad
Flatin, Gunleik A. ....	1/9 80	—	—	1/1 20	5/3 37	3700	1/7 37	Skien
Hansen, Ragnvald E. ....	8/9 91	—	—	1/10 17	1/5 37	3700	1/7 37	Drammen
Klovholt, Isak M. ....	15/3 93	—	—	16/3 20	1/5 37	3700	1/7 37	Hjuksebo
Eskeland, Sveinung S. ....	27/6 95	—	—	1/5 20	1/5 37	3700	1/7 37	Borgestad
Karlsen, Hagbart Ad. ....	15/3 01	—	—	1/12 22	1/5 37	3700	1/7 37	Nordagutu
Larsen, Nils Gustav ....	31/12 98	—	—	16/12 22	20/5 37	3700	1/7 37	Hjuksebo
Tangen, Konrad H. ....	27/8 99	—	—	16/12 22	16/10 37	3700	1/11 37	Borgestad
Bakkeløkken, Olav M. ....	1/8 99	—	—	1/7 20	21/12 37	3700	1/1 38	Tønsberg
Haraldsen, Sverre ....	13/11 97	—	—	16/6 19	21/12 37	3700	1/1 38	Do.
Solberg, Godfred ....	12/6 93	—	—	13/3 19	21/12 37	3700	1/1 38	Hokksund
Gulbrandsen, Bernt H. ....	15/6 84	—	—	1/10 17	8/3 38	3700	8/3 38	Drammen
Hauen, Henry F. ....	24/10 98	—	—	1/2 25	16/6 38	3700	16/6 38	Nordagutu
Richvoldsen, Erling ....	21/4 02	—	—	1/3 24	8/10 38	3700	24/10 38	Borgestad
Rrud, Yngvar Karl ....	23/4 92	—	—	1/11 16	10/11 38	3700	10/11 38	Honefoss
Berger, Mathis ....	2/4 94	—	—	1/12 16	10/11 38	3700	10/11 38	Oslo

*Telegrafister.*

Jahren, Ole H. ....	24/9 97	29/6 14	12/1 17	1/2 18	1/2 18	3700	1/7 37	Lier
Andersen, Anders ....	8/11 00	17/4 16	21/12 18	1/1 19	1/1 19	3700	1/7 37	Honefoss

**Dører, vinduer, trapper, butikk- og  
kjøkkeninnredninger m. m.**

**KONNERUD  
TREVAREFABRIKK**

Skoger L.p. Drammen. Telefon 62.

Oslokontor, Kirkegt. 3, 6. etasje. Telefon 11807.

Telegrafister (forts.)	Født	Antatt	Anciennitets- dato		Ansatt	Nuv. still.	Lønn	Fra	Adresse
Hansen, Wilh. Bj. ....	27/8 00	29/5 17	18/6 19	12/7 19	1/11 19	3700	1/7	37	Lampeland
Kristensen, Fritjof ....	24/1 01	8/12 16	18/6 19	12/7 19	1/11 19	3700	1/7	37	Drammen
Stordalen, Olaf ....	7/12 01	4/7 18	3/12 19	10/2 20	10/2 20	3700	1/7	37	Skien
Ruud, Hans K. ....	2/2 97	1/7 16	23/11 18	17/2 20	17/2 20	3700	1/7	37	Åmot
Brustad, Conrad ....	22/8 01	1/12 16	29/1 20	2/4 20	2/4 20	3700	1/7	37	Oslo
Lund, Magnus Ragnvald ....	16/11 01	26/7 17	29/1 20	1/5 20	1/5 20	3700	1/7	37	Randsfjord
Anthonsen, Sigurd ....	9/3 98	15/2 19	15/4 20	16/5 20	16/5 20	3700	1/7	37	Tønsberg
Olsen, Ole ....	27/6 01	22/9 17	7/5 20	16/5 20	16/5 20	3700	1/7	37	Kongsberg
Braun, Berthold F. A. ....	1/12 01	15/11 17	7/5 20	16/5 20	16/5 20	3700	1/7	37	Hvalstad
Klevjer, Einar Kolbj. M. ....	10/12 01	10/12 15	22/3 20	16/5 20	16/5 20	3700	1/7	37	Eidanger
Lislevand, August M. ....	11/3 99	18/5 18	29/5 20	30/6 19	16/2 21	3700	1/7	37	Oslo
Hansen, Rolf Berg ....	1/8 01	1/8 18	8/6 20	26/4 21	26/4 21	3700	1/7	37	Sande
Krogstad, Alfred J. ....	14/15 01	18/3 18	12/6 20	26/4 21	26/4 21	3700	1/7	37	Gulskogen
Wendelborg, Ivar Christian ..	22/9 01	11/16 18	27/6 20	26/4 21	26/4 21	3700	1/7	37	Honfoss
Gunnerud, Sverre ....	2/5 01	15/1 18	17/5 20	26/4 21	26/4 21	3700	1/7	37	Do.
Rønning, Johan ....	10/1 02	2/6 18	2/7 20	26/4 21	26/4 21	3700	1/7	37	Skien
Hansen, Reinh. Borg ....	6/7 97	1/8 18	2/7 20	26/4 21	26/4 21	3700	1/7	37	Drammen
Thoresen, Fritz Emanuel ....	16/12 01	7/5 17	2/7 20	26/4 21	26/4 21	3700	1/7	37	Oslo
Wessel-Olsen, Einar ....	22/12 02	23/6 18	22/12 20	26/4 21	26/4 21	3700	1/7	37	Drammen
Borgen, Thorolf ....	3/10 02	15/8 18	2/12 20	26/4 21	26/4 21	3700	1/7	37	Sande
Isaksen, Trygg. ....	5/6 01	1/5 18	17/12 20	26/4 21	26/4 21	3700	1/7	37	Porsgrunn
Guttormsen, Erling Magnus ..	24/7 02	1/7 18	17/12 20	26/4 21	26/4 21	3700	1/7	37	Drammen
Torgersen, Ernst Henry ....	24/8 01	1/5 18	3/9 20	26/4 21	26/4 21	3700	1/7	37	Sandefjord
Johansen, Erling ....	1/1 02	3/5 19	1/1 21	26/4 21	26/4 21	3700	1/7	37	Bragerøen
Sosveen, Peter ....	17/3 99	1/12 19	12/3 21	22/6 21	22/6 21	3700	1/7	37	Skøyen
Mikkjelborg, Einar ....	22/5 99	5/3 19	14/2 21	2/11 21	2/11 21	3700	1/7	37	Notodden
Hansen, Arne O. ....	3/5 02	5/11 17	1/2 21	1/6 21	28/6 22	3700	1/7	37	Hokksund
Christiansen, Henry Adolf ....	19/8 02	23/10 17	21/1 21	1/6 21	28/6 22	3700	1/7	37	Lysaker
Svendsen, Karl Martinus ....	15/8 93	5/2 20	30/1 21	1/6 21	28/6 22	3700	1/7	37	Oslo
Hoem, Erling Sverre ....	6/5 02	19/7 18	1/2 21	1/6 21	28/6 22	3700	1/7	37	Tønsberg
Solvang, Erland Thorbjørn ...	1/5 01	28/5 18	29/7 20	1/6 21	28/6 22	3700	1/7	37	Holmestrand
Bagger, Andreas Lodberg ....	20/3 02	—	1/2 21	1/6 21	28/6 22	3700	1/7	37	Hovik
Wike, Fritz Jørgen ....	10/11 02	10/9 19	1/2 21	1/6 21	28/6 22	3700	1/7	37	Drammen
Sandum, Poul ....	29/3 03	12/1 20	11/6 21	28/6 22	28/6 22	3700	1/7	37	Flesberg
Holgesen, Bjarne ....	16/4 02	16/8 18	2/3 21	28/6 22	28/6 22	3700	1/7	37	Asker
Aasen, Aage Bjarne ....	22/11 02	19/9 18	2/6 21	28/6 22	28/6 22	3700	1/7	37	Hokksund
Hansen, Trygve ....	7/7 02	3/3 20	10/6 21	28/6 22	28/6 22	3700	1/7	37	Drammen
Hinna, Jonas ....	31/3 03	9/12 18	15/3 21	29/9 22	29/9 22	3700	1/7	37	Vikesund
Holand, Gustav O. ....	13/12 99	30/1 18	16/10 20	1/12 18	29/2 24	3700	1/7	37	Gulskogen
Karlsen, Olaf Ingvald ....	27/4 93	25/9 17	9/5 20	30/6 19	29/2 24	3700	1/7	37	Sandvika
Thorsen, Adolf Martinus ....	24/7 00	28/1 18	21/7 20	1/5 19	25/2 24	3700	1/7	37	Kongsberg
Moglestue, Odd John With ...	14/9 00	16/6 18	6/11 20	16/9 19	25/2 24	3700	1/7	37	Larvik
Knive, Ole L. ....	24/5 95	7/4 19	24/11 20	18/9 19	25/2 24	3700	1/7	37	Skien
Jaksland, Hagbart ....	19/5 00	19/12 18	10/12 20	1/10 19	25/2 24	3700	1/7	37	Do.
Leiulfstrud, Johannes ....	8/10 95	1/3 17	20/2 20	1/7 20	22/5 24	3700	1/7	37	Norefjord
Svanevik, Hagbart M. ....	30/5 02	4/3 20	15/11 21	26/2 24	26/2 24	3700	1/7	37	Honfoss
Jørgensen, Alfred ....	11/1 96	23/6 19	11/3 21	16/11 19	22/5 24	3700	1/7	37	Eidanger
Holst, Arthur ....	7/8 01	6/5 20	4/7 21	29/6 22	22/5 24	3700	1/7	37	Porsgrunn
Hotvedt, Hans Erling ....	1/12 00	10/1 20	16/6 21	29/6 22	22/5 24	3700	1/7	37	Honfoss
Kristoffersen, Alf Flaathen ...	29/6 00	24/11 19	7/13 21	29/6 22	22/5 24	3700	1/7	37	Spikkestad
Kristiansen, Alf ....	30/10 01	8/7 17	1/1 21	29/6 22	22/5 24	3700	1/7	37	Larvik
Larsen, Karl Birger ....	3/5 03	20/9 20	12/11 21	1/6 22	22/5 24	3700	1/7	37	Do.
Lovig, Erling ....	28/7 03	1/9 19	17/11 21	29/6 22	22/5 24	3700	1/7	37	Notodden

## M. H. RASK MALERFORRETNING

All slags malerarbeide utføres (utv. såvel som innvendig) sprøitelakkering av møbler og inventar, rimelige priser.

Ring tlf. 62 994. Adresse: Wdm. Thranes gt. 1. Privat tlf. 71 759.

Telegrafister (forts.)	Født	Antatt	Anciennitets- dato	Ansatt	Nuv. stilt.	Lønn	Fra	Adresse
Elvestad, Johan Arnt . . . . .	8/12 02	15/8 19	30/12 21	20/6 24	20/6 24	3700	1/7	37 Sandefjord
Haugerud, Thorvald Marthinus	2/11 02	8/9 19	23/9 21	29/6 22	21/8 24	3700	1/7	37 Borgestad
Olsen, Arne Rudolf . . . . .	20/10 02	18/11 19	13/10 21	29/6 22	21/8 24	3700	1/7	37 Hokksund
Viker, Frithjof . . . . .	20/5 03	3/5 19	26/12 21	29/6 22	21/8 24	3700	1/7	37 Brageroen
Tharaldsen, Armand Henry . . .	4/6 02	1/6 18	24/7 21	29/6 22	21/8 24	3700	1/7	37 Oslo
Andresen, Alf Lorentz . . . . .	12/10 02	13/6 18	7/11 21	29/6 22	28/4 25	3700	1/7	37 Borgestad
Romnæss, Arthur Marius . . . .	19/11 01	18/8 19	26/9 21	29/6 22	28/4 25	3700	1/7	37 Oslo
Enger, Birger Melby . . . . .	11/4 03	11/11 18	21/1 22	29/6 22	28/4 25	3700	1/7	37 Brageroen
Hodt, Alf Henry . . . . .	2/2 01	4/6 18	1/11 20	29/6 22	28/4 25	3700	1/7	37 Høvik
Hansen, Herman . . . . .	13/8 03	1/7 21	2/5 22	1/5 24	28/4 25	3700	1/7	37 Larvik
Thorud, Tollef . . . . .	8/5 02	9/6 20	15/4 22	1/5 24	28/4 25	3700	1/7	37 Kongsberg
Sæther, Victor Bernhard . . . . .	16/6 03	18/10 20	9/5 22	1/5 24	28/4 25	3700	1/7	37 Skøyen
Melquist, Henry . . . . .	1/6 00	13/7 21	13/5 22	1/5 24	28/4 25	3700	1/7	37 Kongsberg
Jemterud, Sverre . . . . .	4/1 03	18/11 19	30/12 21	1/5 24	28/4 25	3700	1/7	37 Hokksund
Amundsen, Arthur . . . . .	15/2 03	14/8 19	1/2 22	1/5 24	28/4 25	3700	1/7	37 Sandvika
Strand, Henry Ottar . . . . .	23/4 03	19/11 19	27/3 22	1/5 24	28/4 25	3700	1/7	37 Oslo
Gundersen, Thorleif . . . . .	16/6 03	4/10 20	27/5 22	1/5 24	28/4 25	3700	1/7	37 Gulsbogen
Jacobsen, Jacob . . . . .	21/7 02	1/7 21	5/6 22	1/5 24	28/4 25	3700	1/7	37 Tønsberg
Bergom, Karl Bernhard . . . . .	27/7 03	27/10 18	8/6 22	1/5 24	28/4 25	3700	1/7	37 Hønefoss
Alfheim, Aasmund . . . . .	4/1 03	9/1 19	2/2 22	1/5 24	28/4 25	3700	1/7	37 Hokksund
Clifsten, Jon Thorleiv . . . . .	11/7 03	10/8 19	28/8 22	8/7 24	28/4 25	3700	1/7	37 Stokke
Hvidsten, Harald . . . . .	3/2 04	17/10 19	19/1 23	8/7 24	28/4 25	3700	1/7	37 Lysaker
Hansen, Knut Edvin . . . . .	23/5 04	2/12 18	18/4 23	8/7 24	28/4 25	3700	1/7	37 Burud
Hansen, Harald Einar . . . . .	24/11 02	16/6 20	10/9 22	8/7 24	28/4 25	3700	1/7	37 Lier
Eliassen, Hans Johannes . . . . .	15/3 04	1/7 21	29/11 22	28/4 25	28/4 25	3700	1/2	37 Gulsbogen
Næss, Thorstein Johannes . . . .	15/1 04	18/1 22	25/11 22	28/4 25	28/4 25	3700	1/7	37 Mjøndalen
Krogstad, Trygve . . . . .	19/12 03	1/7 21	2/5 23	28/4 25	28/4 25	3700	1/2	37 Nykirke
Strand, Sverre . . . . .	24/11 02	1/8 20	12/9 22	28/4 25	28/4 25	3700	1/7	37 Tønsberg
Huslende, Olav . . . . .	11/3 03	10/6 20	24/9 22	28/4 25	28/4 25	3700	1/2	37 Kongsberg
Fronæs, Jacob . . . . .	22/2 03	17/7 20	11/10 22	28/4 25	28/4 25	3700	1/7	37 Skien
Reiersen, Sverre . . . . .	20/8 03	20/3 20	7/11 22	28/4 25	28/4 25	3700	1/7	37 Tyrstrand
Westengen, Alf Henry . . . . .	17/11 03	20/5 21	7/6 23	28/4 25	28/4 25	3700	1/2	37 Asker
Mathisen, Sverre . . . . .	11/7 02	31/7 19	22/7 21	23/5 25	23/5 25	3700	1/7	37 Røyken
Carlsen, Claus Enok . . . . .	15/8 00	20/5 16	10/4 21	1/9 19	1/3 29	3700	1/2	37 Skien
Tolmæs, Erling . . . . .	27/6 01	16/2 20	26/7 22	16/6 20	1/3 29	3700	1/7	37 Porsgrunn
Johansen, Sigurd Daae . . . . .	5/5 03	16/12 18	10/3 23 <sup>1)</sup>	9/12 22	1/3 29	3700	1/7	37 Larvik
Andersen, Jens Oscar . . . . .	29/9 02	1/1 19	4/11 22	1/3 29	1/3 29	3700	1/7	37 Kongsberg
Hansen, Christen Henry . . . . .	1/2 00	7/9 17	3/9 22	1/3 29	1/3 29	3700	1/7	37 Hønefoss
Boe, Ingebrigt . . . . .	22/3 00	16/7 19	26/11 21	1/3 29	1/3 29	3700	1/7	37 Notodden
Flaskerud, Anders . . . . .	19/8 02	3/2 19	2/8 22	1/3 29	1/3 29	3700	1/7	37 Barkåker
Lindquist, Wilhelm . . . . .	20/9 03	15/10 20	11/8 23	1/3 29	1/3 29	3700	1/1	38 Drammen
Stjernlof, Bertil E. . . . .	4/1 05	18/10 20	5/6 24	1/3 29	1/3 29	3700	1/1	39 Tønsberg
Moen, Leif . . . . .	7/2 04	22/10 20	15/9 23	1/3 29	1/3 29	3700	1/1	38 Lysaker
Emersen, Richard . . . . .	25/5 03	7/11 19	12/1 25 <sup>2)</sup>	1/3 29	1/3 29	3700	1/7	37 Røyken
Nilsen, John Halvor . . . . .	27/2 02	1/8 21	30/3 24	1/3 29	1/3 29	3700	1/1	38 Porsgrunn
Sørensen, Harry Johan . . . . .	5/12 03	18/5 20	8/8 23	1/3 29	1/3 29	3700	1/1	38 Sandvika
Solvang, Thorbjørn W. . . . .	18/8 04	10/11 19	25/2 24	8/7 24	1/3 29	3700	1/7	37 Drammen
Johannesen, Johannes . . . . .	8/2 04	24/11 18	18/10 23	8/7 24	1/3 29	3700	1/7	37 Skien
Nilsen, Oskar Henry . . . . .	12/2 95	10/3 19	6/9 21	22/3 20	26/6 29	3700	1/7	37 Kongsberg

1) Fravær fra jernb. tjeneste 28/8 20—26/1 21.

2) — — — — — 2 år og 4 dager.

**Dører, vinduer, trapper, butikk- og kjøkkeninnredninger m. m.**

**KONNERUD  
TREVAREFABRIKK**

Skoger L.p. Drammen. Telefon 62.

Oslokontor, Kirkegt. 8. 6. etasje. Telefon 11 807.

## Vi anbefaler vår

Røravdeling

Maskinrekvisitaavdeling

Elektriske avdeling

Radioavdeling

Butikk for  
Elektrisk utstyr. Sanitærutstyr



**A/S INGENIØR GRAN**

**DRAMMEN**

**CENTRALBORD: 1190**

## **DRAMMENS AUTO** A/S

Telegramadresse:  
«AUTO»

**Konnerudgaten 23**  
**Drammen**

Telefoner:  
1072 - 4465 - 1172

Autorisert **CHEVROLET** forhandler

**Originale**  
**CHEVROLET**  
reservedeler

**Rekvisita**  
**Bilgummi**  
**Bensin - Olje**

**Moderne**  
**CHEVROLET**  
spesialverksted

**Bilassuranse**

**Garasjer**

Telegrafister (forts.)	Født	Antatt	Ancienmitets- dato	Ansatt	Nuv. still.	Lønn	Fra	Adresse
Olsen, Einar Frithjof	25/3 01	1/10 18	10/12 20	29/6 22	23/10 29	3700	1/7	37 Kongsberg
Gulbrandsen, Georg L. A.	8/3 03	1/10 18	18/5 22	23/10 29	23/10 29	3700	1/7	37 Hjuksebo
Eide, Gerhard	24/9 03	10/8 19	21/9 23	23/10 29	23/10 29	3700	1/1	38 Horten
Tollefsen, Vidar	14/9 04	1/9 20	12/3 24	23/10 29	23/10 29	3700	1/1	39 Brevik
Andersen, Arthur F.	7/2 05	1/3 20	10/7 24	23/10 29	23/10 29	3700	1/1	39 Mjøndalen
Hansen, Arne N.	10/12 04	1/10 21	27/5 24	23/10 29	23/10 29	3700	1/1	39 Vikesund
Karlsen, Einar Leonh.	20/1 98	1/10 19	5/2 23	1/3 20	23/10 29	3700	1/2	37 Skien
Jensen, Henry Thorbj.	28/12 00	16/7 16	2/5 22	23/10 29	23/10 29	3700	1/2	37 Lysaker
Trondstad, Einar	22/5 03	20/10 20	6/10 23	14/1 30	14/1 30	3700	1/7	37 Hvalstad
Lyngås, Harald	27/12 04	12/10 20	8/4 25	26/4 30	26/4 30	3700	1/1	39 Oslo
Jonas, Otto M. A.	7/7 97	15/1 20	30/4 23	1/5 20	7/5 30	3700	1/7	37 Tonsberg
Broström, Alfr. K.	20/4 98	25/9 13	5/5 23	1/5 20	7/5 30	3700	1/7	37 Billingstad
Halvorsen, Hans Einar	20/10 04	18/5 22	18/11 24	7/5 30	7/5 30	3700	1/1	39 Skien
Helgesen, Halfdan	8/3 04	2/1 22	21/8 24	7/5 30	7/5 30	3700	1/1	38 Lysaker
Hirrichsen, Wilh. W.	22/4 06	2/7 23	29/10 25	7/5 30	7/5 30	3500	1/7	37 Åmot
Simonsen, Sigurd M.	10/4 04	17/6 22	15/8 25	7/5 30	7/5 30	3700	1/1	38 Asker
Amundsen, Viggo N.	27/3 04	24/5 22	18/7 25	7/5 30	7/5 30	3700	1/1	38 Høvik
Gudim, Ragnar A.	5/2 06	1/5 22	29/4 26	2/8 30	2/8 30	3500	1/7	37 Hvalstad
Kristiansen, Hans N.	19/8 05	24/8 20	25/1 26	2/8 30	2/8 30	3500	1/7	37 Holmestrand
Sørensen, Arnt Johs.	9/3 04	26/1 22	23/8 25	2/5 30	2/8 30	3700	1/1	38 Borgestad
Hansen, Sverre	30/5 04	17/2 20	9/1 25	2/8 30	2/8 30	3700	1/1	38 Holm
Andersen, Bardoff	16/9 05	20/12 21	16/2 26	4/2 31	4/2 31	3500	1/7	37 Stokke
Lund, Birger G.	3/4 03	1/6 18	11/6 24	30/6 25	14/4 31	3700	1/7	37 Lysaker
Stangeby, Birger	23/11 04	8/7 22	21/2 26	14/1 31	14/4 31	3700	1/1	39 Sandefjord
Foss, Ole	19/5 04	24/7 22	3/3 26	14/1 31	14/4 31	3500	1/7	37 Mjøndalen
Fusche, Harry	20/1 05	2/1 22	25/10 25	14/4 31	14/4 31	3700	1/1	39 Skollenborg
Olsen, Erling	12/10 04	8/7 22	11/1 26	14/1 31	14/4 31	3700	1/1	39 Spikkestad
Stangeby, Gunnar S.	10/12 05	14/6 22	25/6 26	16/5 31	16/5 31	3500	1/7	37 Vestfossen
Bakke, Rolf H.	26/7 06	17/5 21	3/12 26	13/7 31	29/6 31	3500	1/7	37 Stabekk
Kortvedt, Otto H.	27/7 05	18/6 23	18/10 26	30/6 31	30/6 31	3500	1/7	37 Skollenborg
Pedersen, Haakon M.	1/12 05	9/7 23	11/11 26	12/8 31	12/8 31	3500	1/7	37 Sandefjord
Zimmermann, Einar A.	3/12 04	2/5 21	23/10 25	12/8 31	12/8 31	3700	1/1	39 Randsfjord
Kleven, Hans J. S.	3/1 02	2/5 20	19/11 24	9/12 22	27/4 34	3700	1/7	37 Eldanger
Jensen, Jens N.	14/5 03	1/10 21	3/11 25	30/6 25	27/4 34	3700	1/7	37 Mjøndalen
Knutsen, Olav J.	9/12 05	22/11 20	9/7 25	27/4 34	27/4 34	3500	1/7	37 Asker
Boye, Karl Birger	20/10 05	9/7 23	3/2 27	27/1 34	27/4 34	3500	1/7	37 Galleberg
Winther, Sverre Kr.	7/3 05	26/3 23	13/11 26	27/4 34	27/4 34	3700	1/1	39 Darbu
Thygesen, Magnus O. M.	29/4 07	23/7 23	24/9 27	27/4 34	27/4 34	3500	1/2	37 Blommenholm
Johnsen, Hans Arthur	31/7 04	2/2 23	8/1 27	27/4 34	27/4 34	3500	1/7	37 Oslo
Pedersen, Carsten	22/5 06	2/3 23	22/1 27	27/4 34	27/4 34	3500	1/7	37 Stabekk
Andersen, Erling Vilh.	9/2 05	2/7 23	22/1 27	27/4 34	27/4 34	3500	1/2	37 Lier
Hvaal, Juul Wilh.	9/4 05	31/5 23	19/12 26	27/4 34	27/4 34	3500	1/7	37 Skoger
Hoilund, Harry Peder	4/8 06	22/8 23	20/2 27	27/4 34	27/4 34	3500	1/2	37 Holmestrand
Paulsen, Erling	1/1 09	23/11 25	30/10 28	27/4 34	27/4 34	3500	1/1	39 Horten
Bækkevold, Einar P.	30/8 04	6/3 23	20/9 26	27/4 34	27/4 34	3700	1/1	39 Blommenholm
Thingelstad, Gunnar	9/11 02	16/1 23	20/6 27	7/8 34	7/8 34	3700	1/1	39 Høvik
Nilsen, Hans	25/2 06	10/3 24	16/2 28	14/8 34	14/8 34	3500	1/7	37 Sande
Simensen, Hakon	7/12 05	6/6 24	21/4 28	14/8 34	14/8 34	3500	1/2	37 Drammen
Jansen, Roar	1/1 07	6/7 25	29/3 29	6/3 35	6/3 35	3500	1/1	38 Sandvika
Thorkildsen, Thorleif N.	13/12 08	10/1 24	15/6 29	9/5 35	9/5 35	3500	1/1	39 Mjøndalen
Mathiesen, Johan	19/8 06	23/5 24	21/4 28	9/5 35	9/5 35	3500	1/7	37 Stokke
Haugen, Leiv	28/8 08	2/3 25	2/5 29	9/5 35	9/5 35	3500	1/1	39 Geithus
Braun, Bjarne Louis	5/12 06	21/6 24	23/6 28	9/5 35	9/5 35	3500	1/7	37 Hokksund
Olsen, Harald	12/4 08	15/10 24	8/2 29	9/5 35	9/5 35	3500	1/1	38 Larvik
Kvinge, Bjarne	14/8 05	2/6 24	5/7 28	9/5 35	9/5 35	3500	1/2	37 Vestfossen
Haslum, Asbjørn	19/1 07	3/10 24	7/10 28	9/5 35	9/5 35	3500	1/7	37 Bø
Rustand, Hakon	28/8 06	30/5 24	28/7 28	9/5 35	9/5 35	3500	1/7	37 Heggedal
Lyngås, Einar Juul	20/2 07	4/7 24	16/8 28	25/6 35	25/6 35	3500	1/7	37 Stabekk
Gunnestad, Normann	18/8 08	22/5 24	16/8 29	25/6 35	25/6 35	3500	1/1	39 Asker
Mathiesen, Arne Thorleif Lie	14/7 09	30/5 27	7/11 30	25/6 35	25/6 35	3300	1/1	38 Geithus
Odegård, Einar Johs.	3/9 07	16/8 26	27/2 30	25/6 35	25/6 35	3500	1/1	39 Ask

<i>Telegrafister (forts.)</i>	Født	Antatt	Anciennitets- dato		Ansatt	Nuv. still.	Lønn	Fra	Adresse
Andersen, Birger Oskar A. . . . .	27/12 08	3/12 26	3/6 30	25/6 35	25/6 35	25/6 35	3500	1/1	39 Sandvika
Jensen, Arne Olav . . . . .	15/4 11	7/7 25	5/7 31	25/6 35	25/6 35	25/6 35	3300	1/1	39 Stokke
Mathiesen, Jul Arthur Lie . . . . .	24/12 11	18/7 29	27/5 32	25/6 35	25/6 35	25/6 35	3100	1/1	38 Hokksund
Bendiksen, Erling . . . . .	14/2 10	18/6 28	7/11 31	24/1 36	24/1 36	24/1 36	3300	1/1	38 Bo
Christiansen, Henry A. . . . .	30/1 10	1/7 29	22/8 32	24/1 36	24/1 36	24/1 36	3100	1/1	38 Skoppum
Gommerud, Leif A. . . . .	31/1 09	5/7 29	23/6 32	24/1 36	24/1 36	24/1 36	3100	1/1	38 Heggedal
Berger, Gunnar F. . . . .	12/1 10	2/5 30	28/2 33	24/1 36	24/1 36	24/1 36	3100	1/1	38 Oslo
Watnås, Harry . . . . .	25/7 12	5/7 29	10/7 32	24/1 36	24/1 36	24/1 36	3100	1/1	39 Sandvika
Andersen, Ulf Smith . . . . .	25/2 12	18/7 29	18/7 32	24/1 36	24/1 36	24/1 36	3100	1/1	38 Nykirke
Tvedten, Kåre . . . . .	21/8 10	25/8 30	2/5 33	24/1 36	24/1 36	24/1 36	3100	1/1	39 Oslo
Forland, Alf Jon . . . . .	18/4 15	1/9 31	25/8 34	27/6 36	27/6 36	27/6 36	2900	1/1	38 Heggedal
Simonsen, Erling R. . . . .	7/10 13	23/8 30	8/7 33	27/6 36	27/6 36	27/6 36	2900	1/1	38 Skotselv
Bråthen, Kåre . . . . .	7/11 11	5/5 30	14/3 33	27/6 36	27/6 36	27/6 36	3100	1/1	39 Sem
Krydsby, Leif . . . . .	25/9 14	1/6 31	12/4 34	27/6 36	27/6 36	27/6 36	2900	1/1	38 Lunde
Klevjer, Hans Joh. . . . .	12/1 13	1/9 31	8/1 34	27/6 36	27/6 36	27/6 36	2900	1/1	38 Skoyen
Olsen, Håkon T. P. . . . .	7/11 13	7/7 30	19/8 33	27/6 36	27/6 36	27/6 36	2900	1/1	38 Lysaker
Lyngås, Arvid . . . . .	13/6 12	26/1 31	19/10 33	27/6 36	27/6 36	27/6 36	3100	1/1	39 Sandvika
Nilsen, Carl N. M. . . . .	1/11 12	1/9 30	5/7 33	27/6 36	27/6 36	27/6 36	3100	1/1	39 Skien
Formo, Erling . . . . .	27/8 12	1/9 31	5/4 34	27/6 36	27/6 36	27/6 36	2900	1/1	38 Blommenholm
Andersen, Eigil Karsten . . . . .	3/11 10	26/5 32	24/10 34	27/6 36	27/6 36	27/6 36	2900	1/1	38 Eidanger
Aaserud, Oddmund . . . . .	28/3 14	1/8 31	6/4 34	27/6 36	27/6 36	27/6 36	2900	1/1	38 Horten
Neslow, Willy Andreas . . . . .	20/8 13	1/5 31	8/1 34	27/6 36	27/6 36	27/6 36	2900	1/1	38 Sem
Dalsrud, Hans . . . . .	8/1 14	1/9 31	8/4 34	27/6 36	27/6 36	27/6 36	2900	1/1	38 Oslo
Tvetmarken, Arne . . . . .	5/7 13	25/8 30	6/7 33	27/6 36	27/6 36	27/6 36	2900	1/1	38 Røyken
Hennum, Konrad Anker . . . . .	15/12 12	1/9 31	24/4 34	27/6 36	27/6 36	27/6 36	2900	1/1	38 Sandefjord
Gundersen, Roald . . . . .	29/6 13	2/12 30	6/10 33	27/6 36	27/6 36	27/6 36	2900	1/1	38 Nordagutu
Briskerud, Aasmund . . . . .	27/6 13	17/7 30	28/6 33	27/6 36	27/6 36	27/6 36	3100	1/1	39 Lunde
Larsen, Ludvig Adolf . . . . .	4/2 03	1/10 17	30/8 25	1/5 24	27/6 36	27/6 36	3700	1/7	37 Tonsberg
Lærum, Arne Johan . . . . .	26/3 13	25/8 30	24/8 33	27/6 36	27/6 36	27/6 36	3100	1/1	39 Nakkerud
Lippert, Arne K. . . . .	12/10 13	20/2 30	16/9 33	27/6 36	27/6 36	27/6 36	2900	1/1	38 Lauve
Larsen, Georg . . . . .	26/10 05	7/6 21	16/3 26	2/8 30	16/10 36	16/10 36	3500	1/7	37 Hjuksebo
Haugan, Ole O. . . . .	2/9 05	1/5 21	10/10 27	25/11 25	21/1 37	21/1 37	3700	1/1	38 Larvik
Kjemperud, Ole Huus . . . . .	2/8 15	25/3 35	9/11 36	21/1 37	21/1 37	21/1 37	2900	1/1	39 Timmset
Berg, Per . . . . .	8/9 14	23/3 35	14/11 36	21/1 37	21/1 37	21/1 37	2900	1/1	39 Skotselv
Rygh, Rolf Normann . . . . .	2/8 15	25/3 35	30/11 36	21/1 37	21/1 37	21/1 37	2900	1/1	39 Sandvika
Kristoffersen, Kristoffer . . . . .	3/8 15	25/3 35	4/12 36	21/1 37	21/1 37	21/1 37	2900	1/1	39 Råstad
Christensen, Erling W. . . . .	9/8 15	8/4 35	4/12 36	21/1 37	21/1 37	21/1 37	2900	1/1	39 Stabekk
Brekke, Haugar Anton . . . . .	9/12 14	25/3 35	19/1 37	17/4 37	17/4 37	17/4 37	2900	1/1	39 Skoyen
Stenseth, Ingar Arthur . . . . .	28/3 15	25/3 35	30/1 37	17/4 37	17/4 37	17/4 37	2900	1/1	39 Stabekk
Fjeldstad, Georg Vidar . . . . .	3/7 16	25/3 35	20/2 37	17/4 37	17/4 37	17/4 37	2900	1/1	39 Hjuksebo
Westli, Willy . . . . .	11/10 15	25/3 35	18/2 37	17/4 37	17/4 37	17/4 37	2900	1/1	39 Skien
Gulliksen, Georg Solheim . . . . .	27/2 02	12/8 18	6/3 25	28/6 37	28/6 37	28/6 37	3700	1/7	37 Tonsberg
Dahlkvist, Ernst . . . . .	12/9 01	24/11 19	20/8 25	28/6 37	28/6 37	28/6 37	3700	1/7	37 Oslo
Opsahl, Erik . . . . .	24/12 03	24/12 18	22/7 26	28/6 37	28/6 37	28/6 37	3700	1/7	37 Gulsbogen
Ormaasen, Kristian A. . . . .	7/7 99	—	13/10 25	28/6 37	28/6 37	28/6 37	3700	1/7	37 Stabekk
Nilsen, Rolf . . . . .	7/8 04	—	9/12 26	28/6 37	28/6 37	28/6 37	3700	1/7	37 Oslo
Kaupang, Rolf . . . . .	3/7 15	28/5 35	18/3 37	28/6 37	28/6 37	28/6 37	2900	1/1	39 Adal
Torgersen, Ivar O. . . . .	22/9 15	9/12 35	1/4 37	28/6 37	28/6 37	28/6 37	2900	1/1	39 Lunde
Næss, Rolf Arne . . . . .	22/1 16	9/10 35	13/4 37	28/6 37	28/6 37	28/6 37	2900	1/1	39 Rødberg
Lowe, Hans Kristian . . . . .	30/9 15	23/5 35	28/3 37	28/6 37	28/6 37	28/6 37	2900	1/1	39 Nordagutu
Fure, Andreas Hansen . . . . .	11/8 15	29/6 35	20/4 37	28/6 37	28/6 37	28/6 37	2900	1/1	39 Skoppum
Holther, Alf Gustav . . . . .	28/11 99	—	—	9/9 37	9/9 37	9/9 37	2700	9/9	37 Tonsberg
Pedersen, Petter Olaf . . . . .	10/5 98	20/5 14	17/7 17	1/7 18	21/15 37	21/15 37	3700	1/1	38 Mjondalen
Fagerholt, Jørgen M. . . . .	7/1 96	—	—	8/2 38	8/2 38	8/2 38	2700	8/2	38 Spikkestad
Gronli, Hans Kristian . . . . .	13/2 02	—	—	19/11 37	8/2 38	8/2 38	2700	8/2	38 Tonsberg
Hydal, Einar Andresen . . . . .	5/6 99	1/11 20	21/7 26	11/10 22	24/1 38	24/1 38	3700	1/2	38 Notodden
Larsen, Søren Ingvald . . . . .	12/12 02	12/11 18	7/12 25	9/12 22	24/1 38	24/1 38	3700	1/2	38 Skien
Henriksen, Dagfinn . . . . .	7/7 17	16/5 35	10/6 37	24/1 38	24/1 38	24/1 38	2700	1/2	38 Kroderen
Westengen, Leif Bjarne . . . . .	6/11 16	24/6 35	29/6 37	24/1 38	24/1 38	24/1 38	2700	1/2	38 Sandvika
Moen, Kristian H. . . . .	3/9 17	22/7 35	21/6 37	24/1 38	24/1 38	24/1 38	2700	1/2	38 Gvarv

<i>Telegrafister (forts.)</i>	Født	Antatt	Ancienntets- dato	Ansatt	Nuv. still.	Lønn	Fra	Adresse
Raabe, Leif Øivind .....	12/2 12	1/6 31	26/7 34	24/1 38	24/1 38	3100	1/1 39	Meheia
Jahrnes, Thorbjørn E. ....	28/2 17	—	22/8 37	26/5 38	26/5 38	2700	28/5 38	Tinneset
Skyseth, Arne .....	23/4 17	—	3/9 37	25/6 38	25/6 38	2700	26/6 38	Blommenholm
Guttormsen, Oluf .....	13/5 18	—	17/9 37	25/6 38	25/6 38	2700	26/6 38	Oslo
Herrnansen, Olav .....	7/1 16	—	27/6 37	25/6 38	25/6 38	2700	26/6 38	Bo
Eskerud, Ole .....	13/10 18	—	1/10 37	25/6 38	25/6 38	2700	26/6 38	Nordagutu
Fonkalsrud, Arne .....	3/7 18	—	9/11 37	25/6 38	25/6 38	2700	26/6 38	Skøyen
Borgen, Oddmund .....	2/11 16	11/11 35	27/11 37	26/6 38	25/6 38	2700	26/6 38	Oslo
Tveit, Erling .....	19/3 15	27/1 36	2/1 38	25/6 38	25/6 38	2700	26/6 38	Lunde
Myhre, Arne .....	8/7 18	10/1 36	24/1 38	25/6 38	25/6 38	2700	26/6 38	Øysteinstul
Horst, Herman .....	22/9 18	1/1 36	9/2 38	26/1 39	26/1 39	2700	1/2 39	Nordagutu
Hogsnes, Knut .....	14/12 17	1/1 36	14/2 38	26/1 39	26/1 39	2700	1/2 39	Stokke
Gran, Thorleif .....	3/1 17	13/1 36	24/2 38	26/1 39	26/1 39	2700	1/2 39	Sandvika
Nielsen, Sigurd M. ....	6/10 14	9/12 35	25/2 38	26/1 39	26/1 39	2700	1/2 39	Eidanger
Nygaard, Helmer .....	17/8 14	28/2 36	1/3 38	26/1 39	26/1 39	2700	1/2 39	Notodden
Tollefsen, Rolf .....	8/2 18	14/1 36	5/3 38	26/1 39	26/1 39	2700	1/2 39	Kongsberg
Marthinsen, Kaare .....	7/2 17	30/1 36	13/3 38	26/1 39	26/1 39	2700	1/2 39	Oslo
Wold, Mathias .....	1/6 17	20/2 36	20/3 38	26/1 39	26/1 39	2700	1/2 39	Do.
Brandt, Gunnar .....	12/3 19	5/10 35	21/3 38	26/1 39	26/1 39	2700	1/2 39	Drammen
Thorsen, Victor .....	3/6 16	14/1 36	21/3 38	26/1 39	26/1 39	2700	1/2 39	Råstad
Isaksen, Egil .....	28/2 19	1/2 36	9/4 38	26/1 39	26/1 39	2700	1/2 39	Lunde
Sommer, Ole Rolf .....	7/9 16	24/6 36	8/6 38	26/1 39	26/1 39	2700	1/2 39	Drammen
Johansen, Rolf Anker .....	23/9 15	24/6 36	13/6 38	26/1 39	26/1 39	2700	1/2 39	Nordagutu

*Telegrafistinner.*

Bugge, Anne Kathrine .....	29/5 90	—	26/5 11	30/6 15	30/6 15	3700	1/7 37	Oslo
Schwensen, Aagot Svanhild ..	18/3 84	—	26/5 10	1/11 15	1/11 15	3700	1/7 37	Do.
Enersen, Astrid .....	24/6 98	—	—	1/2 19	1/2 19	3700	1/7 37	Drammen
Holmstrøm, Kate .....	15/5 97	—	—	20/2 19	20/2 19	3700	1/7 37	Oslo
Bryhn, Marie Helene .....	15/5 97	—	—	20/2 19	20/2 19	3700	1/7 37	Drammen
Corneliusen, Ingrid Solveig ..	6/7 99	—	—	22/7 19	22/5 24	3700	1/2 37	Do.
Opsahl, Dina Camilla .....	20/8 97	—	—	16/3 20	6/4 34	3700	1/7 37	Do.
Kosberg, Margit Laura .....	27/7 00	—	—	22/7 19	24/6 38	3700	1/7 38	Do.
Solvang, Sigrun Marie .....	2/6 99	—	—	16/3 20	24/6 38	3700	1/7 38	Do.
Braun, Mary Nicoline .....	11/7 03	—	—	21/6 34	24/6 38	3700	1/7 38	Do.

*Kassereiser.*

Nannestad, Aagot .....	4/10 83	—	—	1/10 02	1/10 02	3700	1/7 37	Oslo.
Hansen-Schmidt, Nathalie ....	27/6 93	—	—	22/6 12	22/6 12	3700	1/7 37	Drammen
Christiansen, Helga .....	21/1 82	—	—	24/11 13	24/11 13	3700	1/7 37	Oslo
Amundsen, Marie K. ....	18/10 91	—	—	16/2 19	16/2 19	3700	1/7 37	Do.
Diesen, Kirsten Marie .....	3/5 03	—	—	21/6 34	21/6 34	3700	1/4 38	Drammen
Lyngaas, Bertha Marie .....	20/9 03	3/2 19	—	21/6 34	19/11 38	3700	19/11 38	Do.

*Assistenter.*

Reimertz, Marit Ingrid .....	1/4 03	—	—	21/6 34	21/6 34	3450	1/7 37	Oslo
Jørgensen, Ivar .....	26/2 99	—	—	27/6 36	27/6 36	3650	1/7 37	Honefoss
Hansen-Ihle, Sigrid Marie ....	4/8 99	—	—	21/1 37	21/1 37	3450	1/7 37	Sandvika
Vinne Haug, Ingeborg E. ....	1/12 01	—	—	21/1 37	21/1 37	3450	1/7 37	Oslo
Kragelund, Andreas .....	18/5 95	16/4 20	—	16/6 38	16/6 38	3450	16/6 38	Drammen

*Stasjonsbetjener.*

Eriksen, Einar Nicolai .....	6/12 82	—	—	12/10 09	14/11 33	3650	1/7 37	Oslo
Pedersen, Ole Bernt .....	28/3 83	—	—	15/10 09	14/11 33	3650	1/7 37	Do.
Johansen, Karl Johan .....	22/7 82	—	—	1/4 10	14/11 33	3650	1/7 37	Do.

Stasjonsbetjener (forts.)	Født	Anciennitets-		Nuv. still.	Lønn	Fra	Adresse
		Antatt	dato				
Nilsen, Johan O. ....	1/11 91	—	—	1/10 13	1/10 13	3650	1/7 37 Larvik
Brekke, Sigurd .....	15/8 92	—	—	1/10 13	1/10 13	3650	1/7 37 Drammen
Røgeberg, Juritz With .....	4/1 91	—	—	1/10 13	1/10 13	3650	1/7 37 Skotselv
Hagen, Jens Adolf .....	5/9 86	—	—	1/10 15	1/10 15	3650	1/7 37 Vikesund
Olsen, Hjalmar Alfred .....	10/1 85	—	—	1/10 15	1/10 15	3650	1/7 37 Honefoss
Svendsen, Alf .....	5/8 89	—	—	1/1 16	14/11 33	3650	1/7 37 Oslo
Helgesen, Kristian August .....	19/12 86	—	—	16/8 16	16/8 16	3650	1/7 37 Drammen
Nilsen, Marinus .....	24/9 88	—	—	1/9 16	1/9 16	3650	1/7 37 Do.
Johansen, Emil Andreas .....	10/1 89	—	—	1/9 16	1/9 16	3650	1/7 37 Do.
Kristiansen, Olaf .....	27/5 89	—	—	1/9 16	1/9 16	3650	1/7 37 Do.
Holth, Karl .....	14/2 90	—	—	1/9 16	1/9 16	3650	1/7 37 Do.
Wiker, Alexander .....	27/10 93	—	—	1/9 16	1/9 16	3650	1/7 37 Do.
Svendsen, Lars Fredrik .....	19/1 90	—	—	7/11 16	7/11 16	3650	1/7 37 Do.
Nilsen, Kristian Nils .....	15/3 91	—	—	7/11 16	7/11 16	3650	1/7 37 Do.
Gjellebæk, Ivar .....	8/9 93	—	—	7/11 16	7/11 16	3650	1/7 37 Do.
Martinsen, Andreas .....	27/7 93	—	—	7/11 16	7/11 16	3650	1/7 37 Do.
Gregersen, Sigurd .....	13/1 94	—	—	7/11 16	7/11 16	3650	1/7 37 Do.
Gubberud, Emil .....	19/2 92	—	—	7/11 16	7/11 16	3650	1/7 37 Amot
Solerød, Oscar .....	23/4 86	—	—	16/11 16	16/11 16	3650	1/7 37 Skoppum.
Dokken, Alfred .....	26/10 93	—	—	1/5 17	1/5 17	3650	1/7 37 Oslo
Christensen, Karl Olaf .....	29/10 90	—	—	1/6 17	14/11 33	3650	1/7 37 Drammen
Eriksen, Johan Olaf Gerhard .....	16/8 92	—	—	1/6 17	1/6 17	3650	1/7 37 Do.
Westad, Hans Jørgen .....	18/3 91	—	—	1/10 17	1/10 17	3650	1/7 37 Oslo
Iversen, Karl Edvin .....	7/1 90	—	—	1/10 17	1/10 17	3650	1/7 37 Sandvika
Jensen, Sigurd Matias .....	15/7 85	—	—	1/10 17	1/10 17	3650	1/7 37 Drammen
Brandt, Hans Andreas .....	18/2 90	—	—	1/10 17	1/10 17	3650	1/7 37 Do.
Hval, Martin .....	8/1 93	—	—	1/10 17	1/10 17	3650	1/7 37 Do.
Jokstad, Kittil .....	22/1 95	—	—	1/10 17	1/10 17	3650	1/7 37 Do.
Andersen, Arthur Emil .....	25/9 95	—	—	1/10 17	1/10 17	3650	1/7 37 Do.
Myhre, Hans .....	17/6 91	—	—	1/10 17	1/10 17	3650	1/7 37 Oslo
Karlsrud, Marius .....	27/6 85	—	—	1/10 17	1/10 17	3650	1/7 37 Drammen
Kristiansen, Ole .....	26/10 95	—	—	1/10 17	1/10 17	3650	1/7 37 Do.
Carlsen, Harald Magnus .....	29/5 96	—	—	15/10 17	15/10 17	3650	1/7 37 Oslo
Pedersen, Torger .....	16/5 91	—	—	15/10 17	15/10 17	3650	1/7 37 Mjøndalen
Braaten, Nils .....	18/5 93	—	—	15/10 17	15/10 17	3650	1/7 37 Do.
Stabell, Jacob .....	7/10 95	—	—	1/11 17	1/11 17	3650	1/7 37 Oslo
Brataas, Michal Zefanius .....	21/1 93	—	—	1/11 17	1/11 17	3650	1/7 37 Do.
Borgen, Johan Nilsen .....	8/1 98	—	—	1/11 17	1/11 17	3650	1/7 37 Do.
Larsen, Harald .....	17/9 87	—	—	15/11 17	15/11 17	3650	1/7 37 Drammen
Hafskjold, Karl Martinus .....	10/9 80	—	—	15/11 17	15/11 17	3650	1/7 37 Do.
Jacobsen, Jacob .....	4/5 87	—	—	15/11 17	15/11 17	3650	1/7 37 Do.
Amundsen, Kristian Arthur .....	21/2 85	—	—	15/11 17	15/11 17	3650	1/7 37 Do.
Viken, Hans Olaus .....	21/3 95	—	—	15/11 17	15/11 17	3650	1/7 37 Do.
Solum, Ivar Olaves .....	27/4 97	—	—	15/11 17	15/11 17	3650	1/7 37 Oslo
Kristiansen, Peder Emil .....	29/5 96	—	—	15/11 17	15/11 17	3650	1/7 37 Do.
Stoa, Ole Petter .....	28/9 92	—	—	1/3 18	1/3 18	3650	1/7 37 Honefoss
Skogstrøm, Torolf .....	15/9 94	—	—	1/3 18	1/3 18	3650	1/7 37 Do.
Dahl, Erling Ingolf .....	9/6 98	—	—	1/3 18	1/3 18	3650	1/7 37 Drammen
Hansen, Hans Edvard .....	22/12 86	—	—	15/6 18	15/6 18	3650	1/7 37 Oslo
Skaugrud, Martin .....	11/8 90	—	—	15/6 18	15/6 18	3650	1/7 37 Do.
Jensen, Wessel Filip .....	25/1 93	—	—	15/6 18	15/6 18	3650	1/7 37 Do.
Hunstad, Sverre Andr. ....	18/9 93	—	—	15/6 18	15/6 18	3650	1/7 37 Do.
Drehlin, Peder Eberh. ....	7/11 95	—	—	15/6 18	15/6 18	3650	1/7 37 Drammen
Haug, Hans Kristian .....	10/1 96	—	—	15/6 18	15/6 18	3650	1/7 37 Oslo
Karlsen, Einar .....	28/4 96	—	—	15/6 18	15/6 18	3650	1/7 37 Do.
Hansen, Nils Emil .....	28/10 96	—	—	15/6 18	15/6 18	3650	1/7 37 Do.
Trulsrud, Tideman, B. R. ....	10/10 97	—	—	15/6 18	15/6 18	3650	1/7 37 Stabekk
Ostvold, Karl K. ....	24/7 90	—	—	16/6 18	5/10 33	3650	1/7 37 Honefoss
Larsen, Fritjof .....	14/5 91	—	—	1/10 18	1/10 18	3650	1/7 37 Drammen
Hansen, Karl Martinus .....	29/10 93	—	—	1/10 18	1/10 18	3650	1/7 37 Do.
Kristensen, Rolf Emanuel ...	20/5 97	—	—	1/10 18	1/10 18	3650	1/7 37 Sande



Stasjonsbetjenter (forts.)	Født	Anciennitets-		Nuv. still.	Lønn	Fra	Adresse
		Antatt	dato				
Bentzen, Petter Christian	17/11 87	—	—	1/10 18	1/10 18	3650	1/7 37 Hen
Hølen, Karl Kristiansen	2/10 91	—	—	1/10 18	1/10 18	3650	1/7 37 Åmot
Haug, Alf Marinus M.	17/11 97	—	—	1/10 18	1/10 18	3650	1/7 37 Gelthus
Jacobsen, Karl	5/4 99	—	—	1/10 18	1/10 18	3650	1/7 37 Brevik
Ekeli, Olaf Bertinius O.	17/5 88	—	—	16/10 18	16/10 18	3650	1/7 37 Eidanger
Halvorsen, Oscar Jørgen	23/4 95	—	—	16/10 18	16/10 18	3650	1/7 37 Drammen
Ihlang, Thorbjørn	18/6 89	—	—	1/11 18	1/11 18	3650	1/7 37 Oslo
Wold, Leif	1/4 95	—	—	1/12 18	1/12 18	3650	1/7 37 Lysaker
Nilsen, Theodor	24/11 96	—	—	1/12 18	1/12 18	3650	1/7 37 Oslo
Eimebakken, Ole O.	16/8 91	—	—	13/12 18	13/12 18	3650	1/7 37 Drammen
Wang, Ludvig Julin	30/6 97	—	—	16/1 19	16/1 19	3650	1/7 37 Vikesund
Sætrang, Ingv. Kristiansen	11/10 95	—	—	10/2 19	10/2 19	3650	1/7 37 Oslo
Nilsen, Erling	21/2 98	—	—	20/2 19	20/2 19	3650	1/7 37 Eidanger
Hansen, Johan Lovlie	24/11 95	—	—	1/3 19	1/3 19	3650	1/7 37 Oslo
Andersen, Ragnvald Eugen	27/2 00	—	—	1/5 19	1/5 19	3650	1/7 37 Drammen
Olsen, Adolf Emil	23/12 84	—	—	16/6 19	16/6 19	3650	1/7 37 Do.
Braathen, Karl M. E.	25/4 87	—	—	16/6 19	16/6 19	3650	1/7 37 Kongsberg
Kjeldaa, Aksel Emil H.	22/5 87	—	—	16/6 19	16/6 19	3650	1/7 37 Drammen
Larsen, Nils Christian	26/4 90	—	—	16/6 19	16/6 19	3650	1/7 37 Do.
Hansen, Hartvik O.	7/1 91	—	—	16/6 19	16/6 19	3650	1/7 37 Do.
Braathen, Knud Hansen	23/6 93	—	—	16/6 19	16/6 19	3650	1/7 37 Do.
Ellingsen, Olaf	4/10 93	—	—	16/6 19	16/6 19	3650	1/7 37 Do.
Kristiansen, Olaf Emil	2/5 94	—	—	16/6 19	16/6 19	3650	1/7 37 Do.
Brekke, Wollert	7/5 96	—	—	16/6 19	16/6 19	3650	1/7 37 Do.
Kortvedt, Paul Hansen	29/6 96	—	—	16/6 19	16/6 19	3650	1/7 37 Do.
Johansen, Andreas	13/11 96	—	—	16/6 19	16/6 19	3650	1/7 37 Hokksund
Kaggerud, Einar Maselius	26/9 97	—	—	16/6 19	16/6 19	3650	1/7 37 Drammen
Johansen, Torbjørn Albert	24/10 97	—	—	16/6 19	16/6 19	3650	1/7 37 Oslo
Olsen, Erling Thomas	30/12 99	—	—	16/6 19	16/6 19	3650	1/7 37 Skoyen
Eriksen, Knut	19/8 00	—	—	16/6 19	16/6 19	3650	1/7 37 Oslo
Gundersen, Gabriel	24/5 81	—	—	23/6 13	30/6 19	3650	1/7 37 Drammen
Olaisen, Hans	8/4 92	—	—	30/6 19	30/6 19	3650	1/7 37 Tønsberg
Gundersen, Nils Otto	24/10 96	—	—	30/6 19	30/6 19	3650	1/7 37 Oslo
Bredesen, Olaf	27/3 98	—	—	30/6 19	30/6 19	3650	1/7 37 Hønefoss
Larsen, Oscar	13/1 96	—	—	1/9 19	1/9 19	3650	1/7 37 Høvik
Larsen, Laurits Ove	15/11 74	—	—	16/9 19	16/9 19	3650	1/7 37 Oslo
Tangen, Olaf Andersen	14/4 84	—	—	16/9 19	16/9 19	3650	1/7 37 Kroderen
Andersen, Georg Nicolai	19/3 87	—	—	16/9 19	16/9 19	3650	1/7 37 Horten
Vangen, Bernt R. K.	30/11 89	—	—	16/9 19	16/9 19	3650	1/7 37 Vestfossen
Evensen, Wilhelm Anker	24/2 91	—	—	16/9 19	16/9 19	3650	1/7 37 Larvik
Juliusen, Johan Marius	6/5 92	—	—	16/9 19	16/9 19	3650	1/7 37 Oslo
Skog, Karl Eugen	25/12 94	—	—	16/9 19	16/9 19	3650	1/7 37 Skoppum
Aasland, Alfred G. A.	14/4 96	—	—	16/9 19	16/9 19	3650	1/7 37 Eidanger
Karpanini, Vincent Ambrosius	14/8 96	—	—	16/9 19	16/9 19	3650	1/7 37 Hvalstad
Nilsen, Arthur	7/10 00	—	—	16/9 19	16/6 19	3650	1/7 37 Larvik
Stensberg, Even	30/3 97	—	—	16/9 19	18/9 19	3650	1/7 37 Oslo
Hansen, Henry Josef	8/9 97	—	—	1/10 19	1/10 19	3650	1/7 37 Do.
Amundsen, Trygve	22/4 91	—	—	1/10 19	1/10 19	3650	1/7 37 Do.
Ingebretsen, Halvar	20/6 93	—	—	1/10 19	1/10 19	3650	1/7 37 Do.
Nilsen, Martin Nikolai	15/7 95	—	—	1/10 19	1/10 19	3650	1/7 37 Drammen
Helgesen, Erling Cornelius	23/2 96	—	—	1/10 19	1/10 19	3650	1/7 37 Hønefoss
Haallman, Frithjof	21/9 97	—	—	1/10 19	1/10 19	3650	1/7 37 Holmestrand
Sollie, Oscar Emil	17/10 99	—	—	1/10 19	1/10 19	3650	1/7 37 Høvik
Carlsen, Birger Kristian	29/4 00	—	—	1/10 19	1/10 19	3650	1/7 37 Drammen
Tuve, Gustav A. A.	20/11 93	—	—	16/10 19	16/10 19	3650	1/7 37 Sandefjord
Kristoffersen, Hans	6/5 84	—	—	1/11 19	1/11 19	3650	1/7 37 Drammen
Kleppan, Kristian H. B.	22/11 94	—	—	1/11 19	1/11 19	3650	1/7 37 Sandefjord
Sorlie, Erling G.	10/9 96	—	—	1/11 19	1/11 19	3650	1/7 37 Drammen
Hansen, Torkel	1/5 99	—	—	1/11 19	1/11 19	3650	1/7 37 Do.
Nystrom, Sem	8/7 99	—	—	1/11 19	1/11 19	3650	1/7 37 Do.
Andersen, Charles Einar	12/11 90	—	—	16/11 19	16/11 19	3650	1/7 37 Larvik

Stasjonsbetjener (forts.)	Født	Anciennitets-		Nuv. still.	Lønn	Fra	Adresse
		Antatt	Ansatt				
Bermingrud, Einar	7/1 97	—	—	16/11 19	16/11 19	3650	1/7 37 Hokksund
Andersen, Arnt Otto	29/4 98	—	—	16/11 19	16/11 19	3650	1/7 37 Hønefoss
Tofte, Hans Theodor	29/7 81	—	—	1/12 19	1/12 19	3650	1/7 37 Drammen
Larsen, Lars Andr.	4/6 86	—	—	1/12 19	1/12 19	3650	1/7 37 Oslo
Larsen, Emil Gustav O.	19/7 89	—	—	1/12 19	1/12 19	3650	1/7 37 Drammen
Ødegaard, Alfred	19/2 90	—	—	1/12 19	1/12 19	3650	1/7 37 Do.
Amundsen, Ingvald	25/11 94	—	—	1/12 19	1/12 19	3650	1/7 37 Do.
Hellum, Anders	24/3 96	—	—	1/12 19	1/12 19	3650	1/7 37 Do.
Michalsen, Ole O.	26/4 97	—	—	1/12 19	1/12 19	3650	1/7 37 Oslo
Brække, Gunnar O. N.	3/3 99	—	—	1/12 19	1/12 19	3650	1/7 37 Drammen
Andersen, Alf Henry	11/5 99	—	—	1/12 19	1/12 19	3650	1/7 37 Do.
Roste, Arthur Stefan	4/7 00	—	—	1/12 19	1/12 19	3650	1/7 37 Tomstberg
Møllerud, Alf	8/7 01	—	—	1/12 19	1/12 19	3650	1/7 37 Hokksund
Bøe, Daniel Olsen	26/11 89	—	—	1/1 20	1/1 20	3650	1/7 37 Skien
Kristiansen, Josef	11/7 84	—	—	16/1 20	16/1 20	3650	1/7 37 Drammen
Smith, Hardy Kristian	15/7 96	—	—	16/1 20	16/1 20	3650	1/7 37 Hønefoss
Skogstad, Ivar Sev.	14/4 00	—	—	16/1 20	16/1 20	3650	1/7 37 Hokksund
Braathen, Konrad	9/3 01	—	—	16/1 20	16/1 20	3650	1/7 37 Do.
Moe, Peder Andersen	24/7 96	—	—	1/2 20	1/2 20	3650	1/7 37 Hønefoss
Jansen, Alfr. Nansen	4/5 99	—	—	1/2 20	1/2 20	3650	1/7 37 Drammen
Larsen, Rudolf	1/6 99	—	—	1/2 20	1/2 20	3650	1/7 37 Hønefoss
Gustavsen, Ole Kasper	19/11 86	—	—	25/6 15	16/2 20	3650	1/7 37 Drammen
Andreassen, Karl Johan	23/6 84	—	—	1/3 20	1/3 20	3650	1/7 37 Sandefjord
Sælid, Johan P.	3/8 90	—	—	1/3 20	1/3 20	3650	1/7 37 Oslo
Joachimsen, Harry Angel	3/4 93	—	—	1/3 20	1/3 20	3650	1/7 37 Larvik
Gulliksen, Hans Viktor	26/1 02	—	—	1/3 30	1/3 20	3650	1/7 37 Do.
Ødegaard, Anders A.	6/1 91	—	—	16/3 20	16/3 20	3650	1/7 37 Hønefoss
Roppestad, Edvard Johan	27/1 91	—	—	16/3 20	16/3 20	3650	1/7 37 Hønefoss
Andersen, Gullik Ferdinand	1/7 94	—	—	16/3 20	16/3 20	3650	1/7 37 Horten
Hilsen, Edvin Olsen	12/8 96	—	—	16/3 20	16/3 20	3650	1/7 37 Holmestrand
Karlson, Anders	15/11 98	—	—	16/3 20	16/3 20	3650	1/7 37 Mjøndalen
Wang, Vidar Conradi	21/7 00	—	—	16/3 20	16/3 20	3650	1/7 37 Oslo
Andreassen, Oscar Eugen	23/12 98	—	—	1/5 20	1/5 20	3650	1/7 37 Drammen
Hansen, Johannes	23/2 88	—	—	16/5 20	16/5 20	3650	1/7 37 Skien
Skjelbred, Haakon	19/5 93	—	—	16/5 20	16/5 20	3650	1/7 37 Kroderen
Olsen, Peder Richard	24/4 98	—	—	16/5 20	16/5 20	3650	1/7 37 Oslo
Hansen, Hans S	23/1 99	—	—	16/5 20	16/5 20	3650	1/7 37 Do.
Maro, Hjalmar Ananias	27/2 99	—	—	16/5 20	16/5 20	3650	1/7 37 Do.
Norli, Martin	27/3 99	—	—	1/3 20	16/5 20	3650	1/7 37 Drammen
Flattum, Hans J.	16/8 00	—	—	16/5 20	16/5 20	3650	1/7 37 Vikesund
Nilsen, Harry Augustus	20/4 79	—	—	16/6 20	16/6 20	3650	1/7 37 Oslo
Myrhaug, Nils Kristian	10/1 01	—	—	16/6 20	16/6 20	3650	1/7 37 Høvik
Strømdahl, Johan Otto	23/10 00	—	—	16/6 20	14/11 33	3650	1/7 37 Oslo
Kittilsen, Einar	16/6 01	—	—	16/6 20	16/6 20	3650	1/7 37 Do.
Haugen, Martin	8/5 84	—	—	9/1 19	1/7 20	3650	1/7 37 Lunde
Knutsen, Ingvald	13/8 00	—	—	9/1 19	1/7 20	3650	1/7 37 Notodden
Løvøen, John	18/1 84	—	—	1/7 19	1/7 20	3650	1/7 37 Årfløss
Skaar, Bjarne	23/12 99	—	—	1/7 20	1/7 20	3650	1/7 37 Tonsberg
Kristiansen, Gustav Adolf	11/7 93	—	—	28/9 22	28/9 22	3450	1/7 36 Do.
Olsen, Andreas Severin	24/10 88	—	—	11/10 22	11/10 22	3650	1/1 39 Oslo
Asmyhr, Martin Adolf	18/5 87	—	—	11/10 22	11/10 22	3650	1/1 39 Do.
Kolstad, Karl	19/7 98	—	—	11/10 22	11/10 22	3650	1/1 39 Stabekk

**Dører, vinduer, trapper, butikk- og kjøkkeninnredninger m. m.**

**KONNERUD  
TREVAREFABRIKK**

Skoger L.p. Drammen. Telefon 62.

Oslokontor, Kirkegt. 3, 6. etasje. Telefon 11807.

Stasjonsbetjenter (forts.)	Født	Anciennitets-		Ansatt	Nuv. still.	Lønn	Fra	Adresse
		Antatt	dato					
Eriksen, Emil	9/8 95	—	—	11/10 22	11/11 33	3650	1/1	39 Oslo
Hansrud, Ole Ansgar	6/8 00	—	—	11/10 22	11/10 22	3650	1/1	39 Lysaker
Tokerud, Johan T.	28/5 01	—	—	11/10 22	11/10 22	3650	1/1	39 Sandvika
Magnussen, Gustav	18/9 93	—	—	11/10 22	11/10 22	3650	1/12	38 Larvik
Gundersen, Rolf	10/3 00	—	—	11/10 22	11/10 22	3650	1/1	39 Drammen
Ottersen, Konrad	7/9 97	—	—	11/10 22	11/10 22	3650	1/1	39 Oslo
Andersen, Karl Johan	19/5 97	—	—	11/10 22	11/10 22	3650	1/1	39 Do.
Larsen, Lars	5/12 92	—	—	11/10 22	11/10 22	3650	1/1	39 Brevik
Andresen, Sverre Andreas	6/3 99	—	—	11/10 22	11/10 22	3650	1/1	39 Skien
Olsen, Bernt Norman	4/5 01	—	—	11/10 22	11/10 22	3650	1/1	39 Drammen
Honerud, Kristian	12/10 98	—	—	11/10 22	11/10 22	3650	1/1	39 Geithus
Halvorsen, Anton Severin	15/7 79	—	—	11/10 22	11/10 22	3650	1/1	39 Drammen
Eliassen, Alf Georg	13/11 96	—	—	11/10 22	11/10 22	3650	1/1	39 Do.
Berg, Karl Ingvald	15/8 92	—	—	11/10 22	11/10 22	3650	1/1	39 Oslo
Pettersen, Olaf Julius	6/6 93	—	—	11/10 22	11/10 22	3650	1/1	39 Drammen
Brukås, Aslak H.	27/2 98	—	—	11/10 22	11/10 22	3650	1/1	39 Do.
Kristiansen, Arne Konrad	9/10 96	—	—	11/10 22	11/10 22	3650	1/1	39 Do.
Lau, Karl Johan	12/10 89	—	—	11/10 22	11/10 22	3650	1/1	39 Do.
Rogstad, Emil	30/7 96	—	—	11/10 22	11/10 22	3650	1/1	39 Vestfossen
Andersen, Sverre	13/7 91	—	—	11/10 22	11/10 22	3650	1/1	39 Drammen
Halvorsen, Reidar	13/4 01	—	—	11/10 22	11/10 22	3650	1/1	39 Do.
Skjelsbæk, Thorleif Peder	27/3 99	—	—	11/10 22	11/10 22	3650	1/1	39 Do.
Tele, Johannes O.	15/4 00	—	—	11/10 22	11/10 22	3650	1/1	39 Do.
Kristoffersen, Einar Andreas	17/11 00	—	—	11/10 22	11/10 22	3650	1/1	39 Do.
Pedersen, Thorleif Emanuel	1/1 97	—	—	11/10 22	11/10 22	3650	1/1	39 Do.
Myhre, Anton E.	19/4 00	—	—	11/10 22	11/10 22	3650	1/1	39 Oslo
Vestern, Bjarne K.	22/3 01	—	—	11/10 22	11/10 22	3650	1/1	39 Drammen
Tollefsen, Peder Marinius	16/11 93	—	—	16/11 22	16/11 22	3650	1/1	39 Do.
Jensen, Lars Henry	26/9 91	—	—	16/11 22	16/11 22	3650	1/1	39 Do.
Bechstrøm, Almar Magnus	11/2 01	—	—	25/11 22	25/11 22	3650	1/1	39 Do.
Pedersen, Lars	2/4 95	—	—	25/11 22	25/11 22	3650	1/1	39 Hvalstad
Finnerud, Karl Ludvig	6/8 99	—	—	25/11 22	25/11 22	3650	1/1	39 Drammen
Sørensen, Nils Tangnæs	28/7 97	—	—	25/11 22	25/11 22	3650	1/1	39 Kongsberg
Holmberg, Hilmar Tidemann	6/6 99	—	—	25/11 22	25/11 22	3650	1/1	39 Skien
Beitzen, Einar Thorbjørn	20/12 01	—	—	25/11 22	25/11 22	3650	1/1	39 Drammen
Sandum, Einar	17/5 95	—	—	25/11 22	25/11 22	3650	1/1	39 Honefoss
Torgersen, Ragnvald	20/12 01	—	—	25/11 22	25/11 22	3650	1/1	39 Skoyen
Hæhre, Reidar	15/2 02	—	—	9/12 22	9/12 22	3650	1/1	39 Oslo
Fredriksen, Henry	2/4 02	—	—	9/12 22	9/12 22	3650	1/1	39 Skien
Hansen, Hans Olaf	20/1 02	—	—	9/12 22	9/12 22	3650	1/1	39 Holmestrand
Syvtesen, Sverre Karelus	25/10 02	—	—	9/12 22	9/12 22	3650	1/1	39 Lier
Aasli, Olaf O.	5/2 02	—	—	9/12 22	9/12 22	3650	1/1	39 Drammen
Oddevald, Harald Selboe	1/9 01	—	—	9/12 22	9/12 22	3650	1/1	39 Asker
Dalen, Oscar Johannes	1/9 02	—	—	9/12 22	9/12 22	3650	1/1	39 Sandvika
Olsen, Kristian Bjarne	8/6 01	—	—	9/12 22	9/12 22	3650	1/1	39 Porsgrunn
Lysebo, Henry Ole	11/12 02	—	—	9/12 22	9/12 22	3650	1/1	39 Larvik
Museth, Gulbrand J.	27/10 78	—	—	1/4 17	12/11 23	3650	1/7	36 Oslo
Sletten, Georg Ferdinand	5/9 04	—	—	1/5 24	1/5 24	3450	1/7	36 Do.
Wcholt, Johan	15/1 99	—	—	1/5 24	1/5 24	3450	1/7	36 Do.
Haugaard, Osvald	6/3 97	—	—	1/5 24	1/5 24	3450	1/7	36 Do.
Johansen, Harald	28/1 94	—	—	1/5 24	1/5 24	3450	1/7	36 Do.
Brekke, Konrad	13/9 95	—	—	1/5 24	1/5 24	3450	1/7	36 Drammen
Jensen, Anton	26/1 02	—	—	1/5 24	1/5 24	3450	1/7	36 Mjøndalen
Hansen, Martinius	28/7 93	—	—	1/5 24	1/5 24	3450	1/7	36 Drammen
Stokke, John Hartmann	2/4 04	—	—	1/5 24	1/5 24	3450	1/7	36 Lysaker
Hodt, Trygve	28/7 01	—	—	1/5 25	1/5 24	3450	1/7	36 Oslo
Forli, Martin Edvin	7/3 00	—	—	1/3 24	1/5 24	3450	1/7	36 Kongsberg
Clausen, Haakon	26/12 01	—	—	1/5 24	1/5 24	3450	1/7	36 Drammen
Haugen, Andres	30/10 97	—	—	30/8 24	14/6 26	3650	1/1	38 Notodden
Krogh, Thorleif	5/12 01	—	—	8/7 24	8/7 24	3450	1/1	37 Oslo

Stasjonsbetjenter (forts.)	Født	Anciennitets-		Nuvs. still.	Lønn	Fra	Adresse
		Antatt	dato				
Skjelsbæk, Rolf .....	3/6 01	—	—	8/7 24	8/7 24	3450	1/1 37 Drammen
Strom, Birger Kristian .....	7/9 04	—	—	30/6 25	30/6 25	3450	1/1 37 Lysaker
Engerud, Olaf .....	8/1 04	—	—	30/6 25	30/6 25	3450	1/1 37 Oslo
Pettersen, Oscar Wilhelm ....	15/6 03	—	—	30/6 25	30/6 25	3450	1/1 37 Sandvika
Sandengen, Peder Alexander ..	23/3 00	—	—	30/6 25	30/6 25	3450	1/1 37 Kongsberg
Aasmundsen, Aasmund .....	17/12 97	—	—	30/6 25	30/6 25	3450	1/1 37 Do.
Johnsen, Johan Konrad .....	12/10 01	—	—	30/6 25	30/6 25	3450	1/1 37 Porsgrunn
Pettersen, Arvid Odvar .....	30/7 04	—	—	30/6 25	30/6 25	3450	1/1 37 Larvik
Larsen, Helge Ingvald .....	3/3 03	—	—	30/6 25	30/6 25	3450	1/1 37 Oslo
Hansen, Ole Julius .....	4/7 99	—	—	30/6 25	30/6 25	3450	1/1 37 Do.
Hamang, Karl K. ....	30/9 02	—	—	30/6 25	30/6 25	3450	1/1 37 Do.
Larsen, Henry Ingvald Anker ..	31/3 99	—	—	30/6 25	30/6 25	3450	1/1 37 Do.
Sollie, Olaf .....	10/7 01	—	—	30/6 25	30/6 25	3450	1/1 37 Do.
Dahl, Georg .....	18/8 02	—	—	30/6 25	30/6 25	3450	1/1 37 Do.
Fredriksen, Sverre .....	30/12 96	—	—	30/6 25	30/6 25	3450	1/1 37 Do.
Dahl, Christian Magnus .....	9/10 99	—	—	30/6 25	30/6 25	3450	1/1 37 Do.
Kristiansen, Sigurd Andreas ..	4/9 90	—	—	30/6 25	30/6 25	3450	1/1 37 Drammen
Lindkvist, Sverre Arnholdt ..	17/5 95	—	—	30/6 25	30/6 25	3450	1/1 37 Do.
Johansen, Johan Marinus ....	17/3 02	—	—	30/6 25	30/6 25	3450	1/1 37 Do.
Gulbrandsen, Reidar Fusche ..	4/11 04	—	—	30/6 25	30/6 25	3450	1/1 37 Do.
Kristoffersen, Karl .....	28/1 97	—	—	30/6 25	30/6 25	3450	1/1 37 Do.
Hansen, Birk Henry Arthur ..	19/9 03	—	—	9/11 25	14/11 33	3450	1/1 38 Oslo
Bækkerud, Arne .....	1/11 98	—	—	25/11 25	25/11 25	3450	1/1 38 Do.
Traaseth, Georg .....	6/5 01	—	—	25/11 25	25/11 25	3450	1/1 38 Do.
Hafslund, Bjarne .....	14/11 93	—	—	25/11 25	25/11 25	3650	1/7 37 Hvalstad
Haaland, Johannes .....	19/10 92	—	—	25/11 25	25/11 25	3450	1/1 38 Drammen
Olaussen, Harald .....	13/4 03	—	—	25/11 25	25/11 25	3450	1/1 38 Do.
Johannesen, Thorleif Dagfin							
Marinius .....	24/6 00	—	—	25/11 25	25/11 25	3450	1/1 37 Do.
Damset, Sigurd .....	11/6 96	—	—	25/11 25	25/11 25	3450	1/1 37 Stabekk
Bentzen, Johan C. ....	17/3 90	—	—	1/11 07	18/3 31	3650	1/7 37 Hønefoss
Halfdansen, Hans .....	23/12 75	—	—	1/5 20	15/6 35	3650	1/7 37 Drammen
Opsahl, Alf .....	20/12 96	—	—	1/11 17	8/1 36	3650	1/7 37 Do.
Jensen, Sigurd .....	18/7 02	10/7 19	—	1/2 36	1/2 36	3450	1/1 37 Bestun
Hamang, Einar K. ....	17/11 04	16/3 20	—	1/2 36	1/2 36	3450	1/1 39 Sandvika
Johannesen, Johs. ....	14/1 01	16/4 23	—	1/2 36	1/3 36	3450	1/1 39 Timoset
Nilsen, Hans Nikolai .....	6/1 99	—	—	1/2 36	1/2 36	3250	1/1 38 Drammen
Heiestad, Fritz .....	19/4 03	12/4 23	—	30/6 36	30/6 36	3450	1/1 39 Stabekk
Hanssen, Ingvar Fjeld .....	17/6 06	27/4 23	—	30/6 36	30/6 36	3250	1/1 37 Hokksund
Eder, Reidar Jørgen .....	14/4 04	2/7 23	—	30/6 36	30/6 36	3250	1/7 36 Stabekk
Løver, Sverre Isak .....	7/8 03	12/11 23	—	30/6 36	30/6 36	3250	1/7 36 Hokksund
Klevjer, Theodor .....	16/10 89	28/2 11	—	31/7 36	31/7 36	3650	1/7 37 Drammen
Kristiansen, Bjørne R. E. ....	30/8 95	21/8 14	—	31/7 36	31/7 36	3650	1/7 37 Oslo
Iversen, Eigil .....	14/1 96	13/7 15	—	31/7 36	31/7 36	3650	1/7 37 Drammen
Leken, Even H. ....	1/1 99	1/5 17	—	31/7 36	31/7 36	3650	1/7 37 Oslo.
Knutsen, Ragnvald E. ....	16/12 94	7/8 18	—	31/7 36	31/7 36	3650	1/1 39 Do.
Rosdal, Juel H. S. ....	11/8 98	21/1 19	—	31/7 36	31/7 36	3650	1/1 39 Asker
Johannesen, Gunnar J. ....	17/12 02	13/6 19	—	31/7 36	31/7 36	3450	1/1 37 Oslo
Kristiansen, Reidar .....	27/11 00	7/2 00	—	31/7 36	31/7 36	3450	1/8 36 Do.
Larsen, Adolf Martinus .....	7/3 87	17/3 20	—	31/7 36	31/7 36	3450	1/8 36 Sandvika
Hansen, Herman .....	13/8 92	16/3 20	—	31/7 36	31/7 36	3450	1/8 36 Oslo
Enger, Rolf Wilhelm .....	20/9 04	21/6 20	—	31/7 36	31/7 36	3450	1/1 39 Drammen
Auke, Anton Hansen .....	9/6 97	30/6 20	—	31/7 36	31/7 36	3450	1/8 36 Oslo
Knudsen, Knud .....	6/5 97	1/7 20	—	31/7 36	31/7 36	3450	1/1 37 Notodden
Gustavsen, Olav H. ....	25/0 2	30/8 20	—	31/7 36	31/7 36	3450	1/1 37 Billingstad
Berntsen, Birger L. ....	18/5 03	15/5 22	—	31/7 36	31/7 36	3450	1/1 38 Slependen
Johansen, Ingolf Lorentz .....	8/5 96	2/2 16	—	14/11 36	14/11 36	3650	1/7 37 Oslo
Gulbrandsen, Olaf .....	13/8 03	—	—	14/11 36	14/11 36	3450	1/1 38 Do.
Hansen, Rolf W. ....	19/10 98	1/5 20	—	14/11 36	14/11 36	3450	1/12 36 Do.

1) Tidligere ansatt 1/1 13 — 11/10 18.

Stasjonsbetjener (forts.)	Født	Antatt	Anciennitets-		Nuv. still.	Lønn	Fra	Adresse
			dato	Ansatt				
Mariussen, August Hj. ....	12/8 01	6/1 21	—	14/11 36	14/11 36	3450	1/1 37	Sande
Hansen, Harald .....	1/9 95	16/5 22	—	14/11 36	14/11 36	3450	1/1 38	Asker
Vik, Andreas J. ....	9/4 88	1/3 20	—	14/11 36	14/11 36	3450	14/11 36	Hønefoss
Kristoffersen, Einar .....	20/3 95	11/12 22	—	14/11 36	14/11 36	3450	1/1 39	Drammen
Englund, Robert K. G. ....	7/9 01	27/4 23	—	14/11 36	14/11 36	3450	1/1 39	Høvik
Olsen, Thorleif E. ....	9/10 01	27/4 23	—	14/11 36	14/11 36	3450	1/1 39	Oslo
Larsen, Bernhard H. Chr. ....	5/12 94	25/1 23	—	14/11 36	14/11 36	3450	1/1 39	Do.
Olsen, Bjørnulf Ltz. O. ....	27/12 00	14/5 23	—	14/11 36	14/11 36	3450	1/1 39	Do.
Bjørno, Henry M. ....	28/10 88	1/1 22	—	21/1 37	21/1 37	3450	1/1 38	Eidanger
Holmberg, Karl Alfred .....	5/3 98	19/6 22	—	1/1 37	21/1 37	3450	1/1 38	Oslo
Thorvaldsen, Ole .....	9/8 90	—	—	21/1 37 <sup>1)</sup>	21/1 37	3650	1/7 37	Kongsberg
Larsen, Sverre Tidemann ....	11/8 01	1/3 20	—	5/3 37	5/3 37	3450	1/4 37	Oslo
Bruu, Ador .....	27/6 01	17/3 20	—	5/3 37	5/3 37	3450	1/4 37	Do.
Stokke, Sigurd Antoni .....	1/6 96	3/1 27	—	5/3 37	5/3 37	3250	1/1 39	Do.
Dahl, Torger Magnus .....	24/9 93	24/2 25	—	5/3 37	5/3 37	3250	1/4 37	Skoyen
Johnsrud, Birger Alf. ....	5/2 06	—	—	20/5 37	20/5 37	2650	1/1 39	Larvik
Larsen, Harald Stein .....	10/5 04	—	—	20/5 37	20/5 37	2650	1/1 39	Eidanger
Strindeberg, Peder .....	3/12 06	—	—	20/5 37	20/5 37	2650	1/1 39	Drammen
Gudmundsen, Trygve Ø. ....	27/7 11	—	—	20/5 37	20/5 37	2650	1/1 39	Skien
Flattum, Bjarne .....	13/5 11	—	—	20/5 37	20/5 37	2650	1/1 39	Vikesund
Muggerud, Sverre Graff .....	7/11 13	—	—	20/5 37	20/5 37	2650	1/1 39	Drammen
Buer, Trygve .....	5/12 06	—	—	20/5 37	20/5 37	2650	1/1 39	Eidanger
Stenvaag, Leif .....	23/5 10	—	—	20/5 37	20/5 37	2650	1/1 39	Skien
Ryberg, Ole Andreas .....	26/2 93	—	—	20/5 37	20/5 37	3250	1/6 37	Drammen
Andersen, Kristian Fr. ....	29/4 02	—	—	20/5 37	20/5 37	3050	1/1 39	Do.
Hermansen, Birger Olaf .....	11/11 00	—	—	20/5 37	20/5 37	3050	1/1 39	Do.
Hansen, Oskar Emanuel .....	11/1 99	—	—	20/5 37	20/5 37	2850	1/1 38	Høvik
Haslum, Rolf .....	30/4 04	—	—	20/5 37	20/5 37	2650	1/1 39	Drammen
Magnussen, Paulus .....	7/3 97	—	—	22/6 37	22/6 37	3250	26/6 37	Oslo
Aslaksrud, Asbjørn K. ....	11/2 10	5/5 30	—	16/10 37	16/10 37	2850	1/1 38	Skoyen
Aspaas, Reidar .....	28/12 14	—	—	16/10 37	16/10 37	2450	1/11 37	Eidanger
Firing, Anker Nils .....	22/6 15	—	—	16/10 37	16/10 37	2450	1/11 37	Kongsberg
Johansen, Aage .....	21/1 10	—	—	16/10 37	16/10 37	2450	1/11 37	Billingsstad
Pettersen, Arne Borge .....	21/7 11	—	—	16/10 37	16/10 37	2450	1/11 37	Skien
Gundersen, Bjarne Frank .....	16/3 15	—	—	16/10 37	16/10 37	2450	1/11 37	Oslo
Nilsen, Arne Lorang .....	20/5 11	—	—	16/10 37	16/10 37	2450	1/11 37	Skien
Schinnes, Ragnar .....	2/1 15	—	—	16/10 37	16/10 37	2450	1/11 37	Heggedal
Bryhn, Arne Ingar .....	25/3 13	—	—	16/10 37	16/10 37	2450	1/11 37	Hokksund
Larsen, Arne Kristoffer .....	14/6 10	—	—	16/10 37	16/10 37	2450	1/11 37	Notodden
Ruud, Jørgen Haakon .....	9/3 14	—	—	16/10 37	16/10 37	2450	1/11 37	Drammen
Helgesen, Henry Oddvar .....	31/3 13	—	—	16/10 37	16/10 37	2450	1/11 37	Oslo
Lunde, Borgar .....	1/1 17	—	—	16/10 37	16/10 37	2450	1/11 37	Tinnoset
Tveter, Otto .....	25/2 14	—	—	16/10 37	16/10 37	2450	1/11 37	Tønsberg
Lovold, Henry Oskar .....	30/10 11	—	—	16/10 37	16/10 37	2450	1/11 37	Drammen
Bjørkevoll, Inge .....	10/1 13	—	—	16/10 37	16/10 37	2450	1/11 37	Do.
Torgersen, Thorleif .....	30/1 10	—	—	16/10 37	16/10 37	2450	1/11 37	Oslo
Cudrio, Trygve .....	13/5 00	—	—	19/11 37	19/11 37	2450	1/12 37	Tønsberg
Hagen, Olaf .....	20/2 89	—	—	1/12 12	10/1 38	3650	10/1 38	Drammen
Holst, Arne Nikolai .....	14/10 14	—	—	24/1 38	24/1 38	2450	1/2 38	Oslo
Lindås, Andreas M. ....	7/2 11	—	—	24/1 38	24/1 38	2450	1/2 38	Do.
Vetterstad, Bjarne .....	9/8 14	—	—	24/1 38	24/1 38	2450	1/2 38	Hokksund

1) Tidligere ansatt 16/6 17 — 31/3 27.

**Dører, vinduer, trapper, butikk- og kjøkkeninnredninger m. m.**

**KONNERUD  
TREVAREFABRIKK**

Skoger L.p. Drammen. Telefon 62.

Oslokontor, Kirkegt. 3, 6. etasje. Telefon 11807.

# A.s Kongsberg og Oplands Trævarefabrik

## KONGSBERG

Dører, vinduer, trapper, innredninger og annet snekkerarbeide for bygningsbruk.

- Inventar for skoler, kinolokaler, gymnastikksaler m. v.

Store lagere. ● Egen damptørke.

- Alltid det beste i kvalitet og arbeide.

### TELEFONER

Kontoret . . . . . 115

Disponent Kjørstad privat . 319

# Benytt

## **Drammens Rørlæggerforretning A.s**

---

TOLLBODGATEN 5

D R A M M E N

<i>Stasjonsbetjenter (forts.)</i>	Født	Antatt	Anciennitets- dato	Ansatt	Nuv. still.	Lønn	Fra	Adresse
Stryken, Aage	12/1 14	—	—	24/1 38	24/1 38	2450	1/2 38	Oslo
Skaar, Walter Johan	25/2 13	—	—	24/1 38	24/1 38	2450	1/2 38	Skotselv
Strom, Thomas	18/2 99	9/7 26	—	24/1 38	24/1 38	3250	1/2 39	Drammen
Backer, Nils	2/12 93	13/12 27	—	24/1 38	24/1 38	3050	1/3 38	Do.
Karlsen, Konrad	13/8 01	—	—	18/6 20	18/5 38	3650	18/5 38	Hjuksebo
Hansen, Alf Andreas	20/9 05	—	—	30/4 38	30/4 38	2450	1/5 38	Drammen
Martinsen, Bernt	14/1 02	—	—	30/4 38	30/4 38	2450	1/5 38	Oslo
Nilsen, Kaare Nils	20/12 14	—	—	30/4 38	30/4 38	2450	1/5 38	Horten
Nilsen, Einar N.	16/11 17	—	—	30/4 38	30/4 38	2450	1/5 38	Hjuksebo
Hansen, Ivar	18/12 17	—	—	30/4 38	30/4 38	2450	1/5 38	Hokksund
Ødegaard, Arne Eldor	3/10 13	—	—	30/4 38	30/4 38	2450	1/5 38	Honefoss
Jacobsen, Haakon	13/10 10	—	—	30/4 38	30/4 38	2450	12/6 38	Drammen
Thomassen, Rolf S.	26/6 10	—	—	30/4 38	30/4 38	2450	1/5 38	Nordagutu
Olsen, Martin Olaf	15/10 09	—	—	30/6 38	30/6 38	2450	1/7 38	Do.
Martinsen, Helge	10/12 13	—	—	30/6 38	30/6 38	2450	1/7 38	Oslo
Ørbeck, Thorleif	30/4 13	—	—	30/6 38	30/6 38	2450	1/7 38	Do.
Tveten, Reidar Willard	3/2 14	—	—	30/6 38	30/6 38	2450	1/7 38	Drammen
Lillebo, Per Kaare	10/5 13	—	—	30/6 38	30/6 38	2450	1/7 38	Oslo
Johnsen, Dagfin	28/6 15	—	—	30/6 38	30/6 38	2450	1/7 38	Nordagutu
Syvvertsen, Arne Olaf	9/1 06	—	—	30/6 38	8/10 38	2650	1/12 38	Lier
Bergh, Thoralf	25/2 14	—	—	8/10 38	8/10 38	2450	8/10 38	Tinnoset
Kristiansen, Josef	4/3 09	—	—	8/10 38	8/10 38	2450	8/10 38	Oslo

*Togkontrollor.*

Isaksen, Isak	29/4 82	—	—	1/9 00	14/3 34	5400	1/7 37	Drammen
---------------	---------	---	---	--------	---------	------	--------	---------

*Overkonduktorer.*

Wendelborg, Petter H.	1/6 78	—	—	1/9 98	1/7 14	4250	1/7 37	Skien
Sand, Johan Jacobsen	3/4 76	—	—	8/5 99	29/6 16	4250	1/7 37	Do.
Pedersen, A. M.	29/11 80	—	—	1/8 98	1/7 17	4250	1/7 37	Oslo
Thorstensen, Th.	26/8 80	—	—	1/8 03	1/7 19	4250	1/7 37	Drammen
Larsen, Oscar	18/9 77	—	—	16/5 99	6/1 20	4250	1/7 37	Vikesund
Gudim, Johannes Andersen	28/4 81	6/10 98	—	16/5 99	6/1 20	4250	1/7 37	Oslo
Walle, Thorvald	2/8 79	—	—	1/10 99	6/1 20	4250	1/7 37	Larvik
Sæther, Alfred Augustsen	23/5 75	—	—	1/3 00	18/3 20	4250	1/7 37	Drammen
Andersen, Aksel	2/8 81	1/2 98	—	1/7 00	18/3 20	4250	1/7 37	Do.
Wold, Jacob Olufsen	1/11 81	—	—	1/9 00	18/3 20	4250	1/7 37	Larvik
Olsen, Osvald Martin Emil	4/1 83	—	—	1/2 01	18/3 20	4250	1/7 37	Oslo
Johnsen, Johannes Marinus	3/5 83	—	—	1/5 01	18/3 20	4250	1/7 37	Do.
Pedersen, Johan Petter	21/11 78	—	—	1/11 01	18/3 20	4250	1/7 37	Drammen
Holmene, Petter Olaf J.	18/2 78	—	—	16/12 01	18/3 20	4250	1/7 37	Skien
Engshagen, Johan Nicolai	13/3 82	16/5 97	14/12 03	18/12 01	18/3 20	4250	1/7 37	Drammen
Sandaker, Hans Kristian	13/4 76	—	—	16/11 03	30/6 20	4250	1/7 37	Oslo
Holmen, Peder Thorvaldsen	23/5 83	15/12 00	27/5 05	1/3 08	24/6 20	4250	1/7 37	Do.
Hermansen, Hjalmar Ludvig	27/1 84	—	—	9/8 09	9/8 09	4250	1/7 37	Notodden
Granlund, Emil Olsen	15/9 87	1903	—	9/8 09	9/8 09	4250	1/7 37	Do.
Olsen, Johannes	2/5 76	—	—	1/5 01	18/5 22	4250	1/7 37	Do.
Thidemann, Karl Johan	6/2 81	—	—	1/10 99	30/6 22	4250	1/7 37	Drammen
Thomassen, Hans Adolf	3/8 82	—	—	1/5 01	10/8 22	4250	1/7 37	Do.
Brecke, Ernst Frithjof	11/3 83	16/5 02	11/6 06	16/5 04	9/1 23	4250	1/7 37	Krøderen
Hegsbro, Klaus	14/10 79	8/7 97	22/12 04	16/5 99	3/4 24	4250	1/7 37	Drammen
Diesen, August Hansen	18/12 75	1/3 93	19/9 01	16/12 01	3/4 24	4250	1/7 37	Do.
Randby, Karl Olaf Olsen	22/1 83	18/6 02	20/4 06	16/4 07	2/4 24	4250	1/7 37	Do.
Krogstrup, Nils Johnsen	3/11 83	1/5 04	15/11 07	1/8 07	3/4 24	4250	1/7 37	Skien
Rygland, Anders	10/9 81	16/11 07	20/11 10	16/11 08	6/1 26	4250	1/7 37	Oslo
Bakke, Alfred B.	15/12 79	1/6 99	19/7 04	1/5 03	28/6 27	4250	1/7 37	Drammen

1) Fraværende fra jernbanens tjeneste 15/3 07—15/8 12.

Overkonduktører (forts.)	Født	Antatt	Ancienntets- dato	Ansatt	Nuv. still.	Lønn	Fra	Adresse
Berger, Simon O. ....	6/4 81	—	—	16/5 04 <sup>1)</sup>	28/6 27	4250	1/7 37	Oslo
Vengård, Steinar O. ....	6/2 84	19/5 04	22/10 07	1/1 08	24/2 28	4250	1/7 37	Tonsberg
Brunsell, Georg Trygve ....	5/3 87	1/7 04	27/4 08	24/6 08	30/1 29	4250	1/7 37	Drammen
Andersen, Olaf Andreas ....	12/4 89	1/6 05	22/9 09	24/6 09	30/1 29	4250	1/7 37	Brevik
Christiansen, Thorljorn ....	26/11 83	29/5 04	17/3 06	1/8 06	24/2 28	4250	1/7 37	Oslo
Knutsen, Karl Bertrand ....	16/12 85	7/3 03	13/4 07	1/3 08	24/2 28	4250	1/7 37	Do.
Aasen, Kristian ....	27/11 85	1/11 09	22/4 12	1/11 10	24/2 28	4250	1/7 37	Drammen
Hande, Knut Larsen ....	8/1 79	16/5 05	2/2 09	24/6 08	10/4 29	4250	1/7 37	Oslo
Andersen, Alf Chr. O. ....	24/5 87	1/5 08	24/9 11	1/5 09	10/4 29	4250	1/7 37	Do.
Yggeseth, Adolf J. ....	23/9 85	2/5 05	20/3 09	24/6 08	29/6 29	4250	1/7 37	Drammen
Olsen, Ivar ....	22/2 86	20/4 04	13/6 08	16/11 08	8/1 30	4250	1/7 37	Do.
Hegg, Nils M. ....	8/5 86	—	—	1/6 10	8/1 30	4250	1/7 37	Notodden
Larsen, Aksel Hans Christian.	12/6 85	1/5 01	27/7 08	1/1 08	18/6 30	4250	1/7 37	Drammen
Asak, Haakon Hjalmar B. ....	11/12 86	9/5 07	10/4 10	1/5 09	18/6 30	4250	1/7 37	Oslo
Handler, Waldemar ....	15/6 86	1/5 09	25/9 11	1/11 10	18/6 30	4250	1/7 37	Kongsberg
Thomassen, Olaf Eugen ....	18/11 88	27/6 07	17/12 10	15/12 10	18/6 30	4250	1/7 37	Drammen
Sundberg, Arnt ....	21/9 84	1/6 01	19/2 08	1/8 06	22/11 33	4025	1/7 37	Hønefoss
Hilden, Oskar Henry ....	2/5 85	15/7 03	7/2 09	1/3 08	22/11 33	4025	1/7 37	Oslo
Engerud, Oskar O. ....	2/9 84	11/6 04	4/2 10	1/5 09	22/11 33	4025	1/7 37	Drammen
Guldbrandsen, Jens ....	6/10 88	14/4 07	25/4 11	1/11 10	22/11 33	4025	1/7 37	Do.
Sværi, Nils Hansen ....	13/12 86	13/6 07	17/5 11	24/6 08	22/11 33	4025	1/7 37	Kongsberg
Nygaard, Joh. Thorvald ....	1/10 86	17/1 09	15/5 12	1/11 10	22/11 33	4025	1/7 37	Drammen
Solberg, Hans Fredrik ....	26/2 82	27/6 07	3/11 11	1/11 10	24/1 34	4025	1/7 37	Oslo
Gundersen, Ole Jørgen ....	1/1 87	2/3 09	21/6 12	20/6 12	30/6 34	4025	1/7 37	Do.
Sværi, Truls Hansen ....	2/5 84	1/12 08	4/2 12	1/11 10	30/6 34	4025	1/7 37	Drammen
Kittilsen, Aksel Trygve ....	24/9 90	1/9 08	18/3 12	1/9 12	30/6 34	4025	1/7 37	Skien
Hernes, Thorleif ....	19/12 88	16/10 11	2/5 14	1/5 13	13/3 35	4025	1/7 37	Drammen
Fosjord, Karl H. ....	3/3 87	4/1 12	3/9 14	1/5 13	13/3 35	4025	1/7 37	Do.
Larsen, Jørgen ....	22/1 84	13/11 08	8/11 12	1/11 10	13/3 35	4025	1/7 37	Oslo
Hansen, Thorvald ....	3/3 87	15/10 11	10/7 14	1/5 13	13/3 35	4025	1/7 37	Do.
Stensrud, Karsten Marius ....	4/3 89	15/6 09	24/4 13	1/11 10	13/3 35	4025	1/7 37	Do.
Steen, Alf Martin ....	25/6 91	20/6 13	2/10 15	1/3 17	28/9 35	4025	1/1 38	Do.
Lian, Anders ....	27/9 87	12/2 11	21/11 13	1/10 13	28/9 35	4025	1/1 38	Do.
Bye, Borge ....	2/2 91	1/6 13	3/10 15	1/10 13	28/9 35	4025	1/1 38	Do.
Tingelstad, Oskar G. ....	26/1 93	1/2 13	6/7 15	1/11 17	28/9 35	4025	1/1 38	Drammen
Pedersen, Karl Ingvar ....	17/7 90	12/10 05	24/5 12	19/3 12	28/9 35	4025	1/1 38	Larvik
Forli, Jens Halvardus ....	16/4 91	7/5 07	11/9 12	16/3 12	28/9 35	4025	1/1 38	Skien
Ruud, Kristoffer ....	17/9 90	17/9 11	20/11 14	30/6 15	28/9 35	4025	1/1 38	Drammen
Baklid, Harald G. ....	28/1 93	3/7 11	17/7 14	16/10 13	20/4 36	4025	1/1 38	Oslo
Egeberg, Arnfin K. ....	9/4 93	1/1 10	29/8 13	1/5 13	20/4 36	4025	1/1 38	Do.
Hansen, Alf William ....	26/4 92	5/3 12	27/2 15	1/10 13	10/6 36	4025	1/1 38	Do.
Kristiansen, Ole H. ....	2/2 90	1/5 10	20/9 13	30/6 15	25/11 36	4025	1/1 39	Tonsberg
Roseland, Karl L. ....	22/5 90	25/6 10	3/6 14	16/7 13	25/11 36	4025	1/1 39	Drammen
Fredbo, Anton P. ....	21/6 92	1/4 11	26/8 14	1/1 16	25/11 36	4025	1/1 39	Do.
Nilsen, Olaf Georg ....	8/6 93	1/11 09	19/2 14	1/10 13	25/11 36	4025	1/1 39	Do.
Gandrud, John H. ....	13/7 93	1/5 10	19/4 14	1/10 13	25/11 36	4025	1/1 39	Do.
Hauge, Yingvar ....	23/8 92	1/5 10	27/12 15	1/10 13	25/11 36	4025	1/1 39	Do.
Eriksen, Michael ....	28/12 92	18/1 12	27/3 15	1/11 16	25/11 36	4025	1/1 39	Do.
Krekling, Sigurd H. ....	15/12 92	18/5 11	17/5 15	15/10 17	25/11 36	4025	1/1 39	Horten
Ellingsen, Jørgen M. ....	9/11 92	23/9 12	2/7 15	1/10 13	25/11 36	4025	1/1 39	Skien
Karlsen, Martin ....	8/9 91	24/6 12	6/7 15	16/9 15	25/11 36	4025	1/1 39	Oslo
Sandvik, Karl S. ....	28/9 94	13/8 12	3/7 15	3/12 15	25/11 36	4025	1/1 39	Drammen
Eriksen, Ingmar ....	29/2 88	8/10 13	25/8 16	10/4 16	27/1 37	4025	1/1 39	Oslo
Thøresen, Thomas Eduard ....	30/4 81	—	—	1/10 99	14/4 37	4025	1/1 39	Horten
Pettersen, Frode Aleksander ..	3/12 86	1/11 09	16/6 12	1/11 10	14/4 37	4025	1/1 39	Drammen
Tangen, Ingvald M. ....	27/9 94	1/6 12	5/11 15	20/2 19	14/4 37	4025	1/1 39	Skien
Olsen, Polmar ....	13/5 90	13/5 13	3/4 16	16/9 15	14/4 37	4025	1/1 39	Oslo
Brekke, Johan Hans ....	10/8 90	1/4 10	1/9 16 <sup>2)</sup>	1/9 12	14/4 37	4025	1/1 39	Do.

1) Tidligere ansatt 1/11 99—16/3 02.

2) Fravær. invalid. 2/10 30—2/10 35.



Overkonduktorer (forts.)	Født	Antatt	Ancienmitets-		Nuvs. still.	Lønn	Fra	Adresse
			dato	Ansatt				
Monsen, Mons	6/3 95	15/5 12	23/5 17 <sup>1)</sup>	3/10 15	27/10 37	3800	1/11 37	Drammen
Solvang, Lorentz Osvald	16/9 95	17/5 12	3/10 15	1/9 16	27/10 37	3800	1/11 37	Do.
Michalsen, Andreas	22/9 94	15/3 15	18/6 16	7/11 16	27/10 37	3800	1/11 37	Do.
Pedersen, Einar J.	29/11 92	12/10 12	18/1 16	1/10 17	27/10 37	3800	1/11 37	Skien
Bryhn, Olaf Leonard	28/7 95	13/8 13	8/9 16	29/9 17	27/10 37	3800	1/12 37	Horten
Finborud, Abraham J.	4/9 95	9/5 14	12/9 16	2/10 17	27/10 37	3800	1/12 37	Kongsberg
Hanssen, Oddvar	7/2 94	29/9 13	13/11 16	18/11 16	27/10 37	3800	1/11 37	Drammen
Klippenberg, Peder R.	23/9 95	8/5 14	25/12 16	1/10 17	24/10 37	3800	1/11 37	Do.
Nilsen, Karl Nicolai	10/4 95	28/5 14	12/4 17	1/10 17	27/10 37	3800	1/11 37	Larvik
Lorentzen, Petter Wilhelm	7/8 96	12/4 12	7/8 16	16/11 16	17/11 37	3800	1/12 37	Skien
Skyseth, Frithjof	19/4 91	1/4 15	12/5 17	1/10 17	17/11 37	3800	1/12 37	Oslo
Holm, Johan O.	25/8 95	1/6 11	26/10 16	3/12 16	17/11 37	3800	1/12 37	Do.
Asskildt, Olav	31/7 97	2/4 13	26/12 17	1/9 16	12/1 38	3800	12/1 38	Skien
Kleven, Hans	25/5 95	15/7 15	22/1 18	15/10 17	1/5 38	3800	21/6 38	Oslo
Andreassen, Bjarne	29/1 97	6/7 14	16/3 17	1/10 17	30/11 38	3800	1/1 39	Notodden
Pedersen, Einar A.	30/11 95	9/4 15	30/1 18	1/10 17	30/11 38	3800	12/12 38	Lunde
Larsen, Thoralf L.	25/1 97	23/10 13	15/10 17	1/10 17	30/11 38	3800	12/12 38	Oslo
Narvesen, Einar	7/8 97	30/8 15	14/8 18	1/6 18	30/11 38	3800	12/12 38	Hønefoss
Thorsen, Frithjof	12/2 98	15/10 15	2/8 18	15/10 17	26/1 39	3800	1/2 39	Oslo

## Konduktorer.

Dalsrud, Kristian	23/8 85	10/5 05	8/1 09	1/5 09	1/9 15	3700	1/7 37	Oslo
Greterud, Hans	18/9 86	18/6 04	27/3 08	1/11 10	1/5 16	3700	1/7 37	Vikesund
Garaas, Harald Olsen	8/12 83	1/3 04	14/5 09	24/6 08	1/9 18	3700	1/7 37	Oslo
Gundersen, Gunder	31/12 93	11/3 12	27/5 15	2/5 14	1/2 20	3700	1/7 37	Do.
Austad, Herman Olai	8/3 95	1/6 13	6/9 19	1/10 18	16/4 20	3700	1/7 37	Larvik
Kristoffersen, Peder	30/7 93	12/9 15	2/10 18	15/10 17	18/4 20	3700	1/7 37	Drammen
Lillehagen, Johan	18/7 00	2/5 18	17/12 19	28/7 19	20/10 20	3700	1/7 37	Do.
Johnsen, Sigurd Anker	22/6 92	1/5 13	25/2 20	1/10 18	1/8 21	3700	1/7 37	Skien
Hansen, Hans	19/10 96	7/3 16	4/11 18	1/10 18	1/8 21	3700	1/7 37	Do.
Roppestad, Nils Kristian	18/11 99	29/10 17	14/11 19	1/10 18	1/8 21	3700	1/7 37	Larvik
Kittilsen, Einar Valentin Rudolf	10/1 93	1/6 16	4/5 19	1/10 17	25/2 24	3700	1/7 37	Skien
Nilsen, Nils Michael V.	31/12 95	16/4 18	28/3 20	16/10 18	28/6 29	3700	1/7 37	Skien
Buer, Arne Jakobsen	5/6 94	21/1 18	5/3 20	1/7 18	4/12 29	3700	1/7 37	Do.
Nyberg, Per	2/7 98	2/2 18	3/5 20	15/11 18	5/3 30	3700	1/7 37	Drammen
Hedemann, Alfred	20/11 99	8/2 18	2/6 20	7/9 19	5/3 30	3700	1/7 37	Do.
Andresen, Carl Ludvig	3/6 94	9/4 15	26/4 19	15/11 17	5/6 30	3700	1/7 37	Do.
Paulsen, Paul	7/6 90	2/7 17	13/5 20	1/10 18	5/6 30	3700	1/7 37	Do.
Austad, Johan Marinus	17/6 98	15/9 15	6/10 20	12/4 19	5/6 30	3700	1/7 37	Do.
Brekke, Leif Alexander	18/6 99	22/5 16	12/5 19	16/6 19	5/6 30	3700	1/7 37	Hønefoss
Nordahl, Arthur	28/8 00	1/5 15	27/12 20	1/9 19	30/6 30	3700	1/7 37	Oslo
Skaugtvedt, Karl K.	12/5 86	19/3 19	1/4 21	16/9 19	30/6 30	3700	1/7 37	Larvik
Aspås, Bernhard	12/5 98	17/12 17	22/6 20	1/10 19	30/6 30	3700	1/7 37	Kongsberg
Horvei, Ingv. Karl J.	30/1 87	17/12 16	11/1 24	15/6 18	14/11 33	3700	1/7 37	Notodden
Knudsen, Ole	27/12 91	29/6 16	12/2 22	1/7 17	14/11 33	3700	1/7 37	Do.
Hjertholm, Kristian	26/5 85	15/7 12	—	1/4 13	14/11 33	3700	1/7 37	Lunde
Olsen, Arthur J. B.	11/2 94	13/5 16	4/7 19	1/2 20	28/4 34	3700	1/7 37	Drammen
Kjemperud, Herman J.	1/7 96	14/4 15	24/1 21	16/6 19	1/9 34	3700	1/7 37	Do.
Wiker, Arnt G.	19/9 98	14/4 17	25/1 23	16/6 19	27/2 35	3700	1/7 37	Do.
Rønning, Stener J.	18/6 99	8/5 18	3/1 24	16/6 19	24/4 35	3700	1/7 37	Do.

1) Perm. uten lønn 10/8 23—10/2 25

Vår annonsør • Vår leverandør



**RØR OG  
ARMATUR**

*for alle  
vi med  
SPØRR  
OSS!*

**C. HOLMSEN:**  
DRAMMEN

Husk

**STRØMSØ  
KJEMISKE  
RENSERI &  
FARVERI**

Drammen

Konduktorer (forts.)	Født	Anciennitets-		Nuv. still.	Lønn	Fra	Adresse
		Antatt	dato				
Thon, Karl O. ....	6/1 99	23/10 18	7/5 24	1/12 19	24/4 35	3700	1/7 37 Drammen
Bjønnes, Einar J. ....	7/8 99	16/2 20	14/9 24	1/5 20	24/4 35	3700	1/7 37 Oslo
Borgersen, Johan ....	5/12 99	1/4 18	16/11 23	1/7 20	24/4 35	3700	1/7 37 Do.
Iversen, Andreas ....	2/1 02	2/6 20	11/5 25	9/12 22	24/4 35	3700	1/7 37 Do.
Enger, Sverre ....	12/11 03	9/10 21	8/9 26	30/6 25	27/8 35	3700	1/7 37 Drammen
Knutsen, Knut ....	9/8 03	10/1 22	12/10 26	30/6 25	19/9 35	3700	1/7 37 Do.
Gundersen, Jonas G. ....	10/10 98	3/12 18	30/5 24	16/9 19	12/12 35	3700	1/7 37 Oslo
Hilton, Harald ....	12/10 00	2/1 20	22/12 24	16/5 20	12/12 35	3700	1/7 37 Do.
Nilsen, Georg Nicolai ....	14/2 01	2/6 16	30/4 24	16/11 19	20/5 37	3700	1/7 37 Drammen
Fagerlien, Alfons Johan ....	11/2 02	3/12 18	13/10 24	16/3 20	20/5 37	3700	1/7 37 Oslo
Underland, Mikael ....	5/3 01	1/3 20	20/9 25	15/10 22	20/5 37	3700	1/7 37 Do.
Wester, Gustav Arthur ....	26/7 99	4/7 18	7/5 24	1/5 24	20/5 37	3700	1/7 37 Do.
Simonsen, Charles ....	26/1 96	24/4 16	6/2 23	1/10 18	4/10 37	3700	15/10 37 Do.
Olsen, Martin J. ....	31/7 00	1/6 18	4/9 24	16/9 19	4/10 37	3700	15/10 37 Honefoss
Bakken, Olaf ....	6/1 97	23/6 19	8/5 25	15/10 22	4/10 37	3700	15/10 37 Oslo
Gundersen, Otto ....	4/12 00	14/8 19	27/12 24	1/3 20	4/10 37	3700	15/10 37 Do.
Nicolaysen, Erland ....	21/11 01	10/5 20	28/11 25	18/10 22	4/10 37	3700	15/10 37 Krøderen
Danielsen, Arthur ....	8/5 02	24/6 18	8/5 25	1/5 24	4/10 37	3700	15/10 37 Do.
Johansen, Harald ....	26/12 95	2/6 20	1/2 26	1/12 22	4/10 37	3700	15/10 37 Drammen
Bechstrøm, Gustav Fr. ....	26/2 94	17/6 18	2/11 24	18/10 22	24/1 38	3700	15/2 38 Honefoss
Diesen, Alf Alexander ....	14/12 96	2/1 20	26/10 21	16/6 20	30/4 38	3700	1/5 38 Drammen
Kristiansen, Johan A. ....	19/3 00	18/4 19	29/6 25	15/10 22	30/4 38	3700	1/5 38 Oslo
Ostli, Karl Olaf ....	12/11 97	12/3 17	31/12 23	15/6 18	9/6 38	3700	9/6 38 Do.
Wettnre, Ragnvald B. ....	5/1 98	26/2 19	20/2 25	16/9 19	9/6 38	3700	9/6 38 Honefoss
Aslaksen, Arne V. ....	9/6 12	20/10 36	6/1 38	30/6 38	30/6 38	2700	17/10 38 Do.

Lokomotivkontrollør.

Lunder, Aksel Gabriel .....	20/10 80	—	—	9/8 09	14/3 34	4950 <sup>1)</sup>	1/7 37 Drammen
-----------------------------	----------	---	---	--------	---------	--------------------	----------------

Lokomotivførere.

Lokomotivførere.	Født	Antatt aspirant		Lønn	Fra	Adresse
		Antatt	dato			
Narverud, August Andreas ...	1/7 75	20/3 93	1/7 93	25/8 95	1/6 05	4950 1/7 37 Oslo
Paulsen, Hans Olaf .....	29/9 74	11/3 94	11/3 94	25/11 95	12/12 10	4950 1/7 37 Drammen
Olaussen, Hans .....	29/5 74	8/2 93	8/2 93	25/9 95	8/9 10	4950 1/7 37 Do.
Sorum, Elling C. ....	5/2 77	8/10 94	3/2 95	25/6 98	12/11 11	4950 1/7 37 Do.
Olaussen, Nils Olaf .....	5/1 76	14/5 95	14/5 95	25/5 98	22/11 11	4950 1/7 37 Do.
Enger, Theodor Imanuel ....	13/9 76	15/2 95	15/2 95	25/5 98	10/9 13	4950 1/7 37 Do.
Nilsen, Peter Martinus ....	23/11 76	19/5 97	19/5 97	25/4 99	1/7 14	4950 1/7 37 Do.
Ruud, Henrik .....	25/12 79	16/5 97	25/12 97	25/5 00	1/7 14	4950 1/7 37 Skien
Helgesen, Hartvig P. ....	6/9 79	14/6 98	14/6 98	25/5 00	22/7 14	4950 1/7 37 Oslo
Korgerud, Knut K. <sup>2)</sup> .....	8/12 80	17/5 99	17/5 99	25/6 01	1/7 16	4950 1/7 37 Honefoss
Thoresen, Carsten A. N. ....	1/4 81	11/1 99	1/4 99	25/6 01	11/10 16	4950 1/7 37 Oslo
Karlsen, Hans Bernhard ....	1/4 79	25/4 98	25/4 98	25/5 00	28/11 17	4950 1/7 37 Do.
Hansen, Hans Sigvald ....	8/4 79	9/5 98	9/6 98	25/5 00	28/11 17	4950 1/7 37 Drammen
Hansen, Martinus .....	5/5 80	23/6 98	23/6 98	25/5 00	28/11 17	4950 1/7 37 Do.
Arnesen, Emil August ....	4/6 81	22/4 99	4/6 99	25/6 01	28/11 17	4950 1/7 37 Oslo
Gulbrandsen, Carl August ....	16/7 80	7/1 00	2/1 00	25/1 05	28/11 17	4950 1/7 37 Drammen
Gommerud, Ludvig .....	6/2 80	26/8 99	26/6 99	25/6 01	1/7 18	4950 1/7 37 Do.
Stokke, Anders .....	22/8 83	17/4 03	17/4 03	25/12 07	28/11 17	4950 1/7 37 Do.
Winge, Christoffer .....	10/8 82	24/3 01	24/3 01	1/1 06	28/11 17	4950 1/7 37 Skien
Odgaard, Harald M. ....	4/3 82	17/7 00	17/7 00	25/8 06	28/11 17	4950 1/7 37 Horten
Klemmetsen, Sigurd .....	16/4 83	3/5 02	3/5 02	25/12 07	28/11 17	4950 1/7 37 Larvik
Finnerud, Hjalmar Alfred ....	9/6 81	27/6 99	27/6 99	25/6 01	1/7 18	4950 1/7 37 Drammen
Lund, Jacob .....	14/6 81	13/8 99	13/8 99	25/6 01	1/7 18	4950 1/7 37 Skien
Hansen, Oscar Jarl Berggraf <sup>3)</sup>	24/10 79	1/3 00	1/3 00	25/3 03	1/7 18	4950 1/7 37 Horten

<sup>1)</sup> Hertil kr. 1080 pr. år avsnv for timepenger.

<sup>2)</sup> Fung. lokomotivformann i Honefoss.

<sup>3)</sup> Fung. som tilsynsfører i Horten.

Lokomotivførere (forts.)	Født	Antatt	Antatt aspirant	Ansatt	Nuv. still.	Lønn	Fra	Adresse
Fuske, Hjalmar <sup>1)</sup> .....	27/4 84	12/5 02	12/5 02	1/6 03	1/7 18	4950	1/7 37	Kongsberg
Johansen, Johannes .....	22/11 81	31/1 00	31/1 00	25/8 06	17/10 18	4950	1/7 37	Drammen
Christiansen, Martin W. ....	15/12 81	22/5 00	1/12 00	25/8 06	22/1 19	4950	1/7 37	Skien
Stordalen, Thomas .....	24/11 78	18/6 00	18/6 00	25/8 06	14/8 19	4950	1/7 37	Kongsberg
Soia, Karl Johan .....	30/11 81	12/6 00	12/6 00	25/8 06	14/8 19	4950	1/7 37	Do.
Arnoldsen, Christian Julius ...	15/8 82	26/11 00	26/11 00	25/4 07	14/8 19	4950	1/7 37	Drammen
Trondsen, Sigvart .....	13/9 82	1/1 02	1/1 02	16/11 07	26/11 17	4950	1/7 37	Hønefoss
Wendelborg, Christian .....	3/8 81	24/4 01	24/4 01	25/12 07	14/8 19	4950	1/7 37	Drammen
Andreassen, Olaus Martin Kaurin	12/11 85	19/2 07	19/2 07	4/8 08	11/9 19	4950	1/7 37	Skien
Andersen, Julius G. A. ....	17/7 81	1/5 01	1/5 01	25/12 07	18/8 19	4950	1/7 37	Do.
Bye, Arnt .....	19/12 87	1/5 05	8/5 06	1/12 09	6/11 19	4950	1/7 37	Krøderen
Pettersen, Sigurd Juul .....	8/12 83	27/4 03	27/4 03	25/12 07	22/1 20	4950	1/7 37	Drammen
Jørgensen, Johan Arnt <sup>2)</sup> .....	16/5 86	10/5 05	10/5 05	25/6 08	22/1 20	4950	1/7 37	Larvik
Hansen, Olaf Martinus .....	10/5 86	10/5 05	10/5 05	25/6 08	22/1 20	4950	1/7 37	Drammen
Stokke, Thomas H. ....	25/8 86	10/5 05	10/5 05	25/8 09	22/1 20	4950	1/7 37	Do.
Serum, Einar .....	20/8 88	7/5 06	20/8 06	25/8 09	22/1 20	4950	1/7 37	Skien
Nilsen, Johannes .....	14/10 86	17/5 06	17/5 06	25/8 09	27/5 20	4950	1/7 37	Hønefoss.
Austad, Johan Kristian .....	15/4 87	6/6 06	6/6 06	25/8 09	27/5 20	4950	1/7 37	Drammen
Bye, Carl Thorvald .....	13/1 87	4/5 07	4/5 07	25/12 09	27/5 20	4950	1/7 37	Oslo
Finckenhagen, Birger .....	9/9 85	—	—	9/8 09 <sup>3)</sup>	1/7 20	4950	1/7 37	Do.
Saugerud, Thorvald .....	20/8 87	30/5 07	30/5 07	25/12 09	27/5 20	4950	1/7 37	Hønefoss
Pedersen, Andreas .....	20/9 87	27/6 07	27/6 07	25/12 09	27/5 20	4950	1/7 37	Oslo
Finnerud, Ingvald Sofus ....	26/6 89	9/7 07	9/7 07	25/12 09	27/5 20	4950	1/7 37	Drammen
Aas, Andreas .....	29/9 88	20/7 07	20/7 07	1/6 10	27/5 20	4950	1/7 37	Do.
Braathen, Jørgen Conrad .....	10/7 89	29/2 08	29/2 08	1/12 10	27/5 20	4950	1/7 37	Oslo
Holth, Johs. Antonsen .....	17/12 88	4/5 08	4/5 08	1/12 10	27/5 20	4950	1/7 37	Do.
Haakonsrud, Elling <sup>4)</sup> .....	20/1 90	8/5 08	8/5 08	1/12 10	27/5 20	4950	1/7 37	Krøderen
Løkke, Carl Torgersen .....	15/5 88	25/1 08	18/5 08	25/4 11	27/5 20	4950	1/7 37	Oslo
Andersen, Hans .....	28/5 90	29/5 08	29/5 08	25/4 11	27/5 20	4950	1/7 37	Drammen
Skar, Hans Halvorsen <sup>5)</sup> .....	6/5 89	9/6 08	9/6 08	25/6 11	27/5 20	4950	1/7 37	Do.
Thoresen, Fredrik .....	8/12 89	8/11 09	8/11 09	4/10 13	27/5 20	4950	1/7 37	Larvik
Andersen, Anton .....	25/6 91	15/11 09	15/11 09	4/10 13	27/5 20	4950	1/7 37	Drammen
Andersen, Jens Marius .....	23/10 90	11/1 10	11/1 10	4/10 13	27/5 20	4950	1/7 37	Oslo
Eriksen, Magnus .....	6/1 91	11/2 10	11/2 10	4/10 13	27/5 20	4950	1/7 37	Drammen
Berg, Leonard .....	29/11 88	9/4 10	9/4 10	4/10 13	27/5 20	4950	1/7 37	Hokksund
Holmen, Karl Einar K. ....	31/1 92	11/4 10	11/4 10	1/12 13	27/5 20	4950	1/7 37	Larvik
Jansen, Georg Herbert .....	1/7 92	25/4 10	1/7 10	15/1 14	27/5 20	4950	1/7 37	Oslo
Reistad, Nils Martinus .....	24/11 92	6/6 10	24/11 10	16/3 14	27/5 20	4950	1/7 37	Drammen
Ostensen, Andreas .....	1/8 91	17/10 10	17/10 10	20/6 14	27/5 20	4950	1/7 37	Oslo
Kopstad, Rafael Henry H. ....	3/2 93	31/10 10	3/2 11	1/7 14	27/5 20	4950	1/7 37	Do.
Melløst, Albert Andersen .....	10/3 93	15/11 10	10/3 11	1/7 14	27/5 20	4950	1/7 37	Drammen
Pedersen, Ivar Olaus .....	26/7 92	6/3 11	6/3 11	1/7 14	27/5 20	4950	1/7 37	Oslo
Johannessen, Georg .....	1/2 90	19/4 11	19/4 11	1/7 14	27/5 20	4950	1/7 37	Tønsberg
Aannestad, Halvor Anton ....	20/5 92	24/4 11	24/4 11	1/7 14	27/5 20	4950	1/7 37	Drammen
Rasmussen, Bjarne Gudal ...	5/10 92	16/5 11	16/5 11	1/7 14	27/5 20	4950	1/7 37	Do.
Bjerkseth, John .....	1/11 91	20/6 11	20/6 11	1/7 14	27/5 20	4950	1/7 37	Do.
Johnsen, Joh. Kristian <sup>6)</sup> .....	16/7 77	—	—	9/8 09	9/8 09	4950	1/7 37	Notodden
Andreassen, Lars .....	29/3 91	—	—	9/8 09	1/7 20	4950	1/7 37	Do.
Madsen, Martin .....	31/8 83	—	—	15/7 11	1/2 20	4950	1/7 37	Kongsberg
Faafeng, Kristian .....	15/8 88	26/5 10	26/5 10	1/9 16	11/11 20	4950	1/9 37	Hønefoss
Jensen, Karl Wilhelm .....	10/11 85	—	—	18/1 14	20/1 21	4950	1/7 37	Notodden
Bohn, Erling B. G. ....	1/2 91	13/5 19	13/5 10	1/11 15	6/12 23	4950	1/7 37	Oslo
Andreassen, Herman Alexander	28/6 91	1/2 10	1/2 10	1/7 16	24/4 24	4950	1/7 37	Do.
Røste, Martin .....	18/11 84	3/11 10	3/11 10	27/6 16	24/4 24	4950	1/7 37	Drammen

1) Fung. som tilsynsfører i Kongsberg.

2) — — i Larvik.

3) Tidligere i jernbanens tjeneste 20/10 02 — 9/8 09.

4) Fung. som tilsynsfører i Krøderen.

5) — lokomotivformann i Drammen.

6) — tilsynsfører i Notodden.

Lokomotivførere (forts.)	Født	Antatt	Antatt aspirant	Ansatt	Nuv. still.	Lønn	Fra	Adresse
Gronli, Johannes	5/1 92	4/12 09	11/7 10	18/7 16	23/4 24	4950	1/7 37	Kongsberg
Tosdal, Hans O.	5/2 89	—	—	1/1 10	25/1 28	4950	1/7 37	Notodden
Larsen, Johan A.	6/1 92	1/6 10	1/6 10	18/7 16	25/1 28	4950	1/7 37	Drammen
Bolstad, Helge	23/12 88	23/5 10	23/5 10	1/9 16	25/1 28	4950	1/7 37	Kongsberg
Brudvik, Nils J.	9/12 91	1/6 10	1/6 10	1/9 16	25/1 28	4950	1/7 37	Hokksund
Olsen, Nils Otto	27/4 93	26/6 11	26/6 11	1/7 14	3/4 29	4950	1/7 37	Drammen
Nilsen, Nils Alfred	1/5 93	5/7 11	5/7 11	1/7 14	2/4 29	4950	1/7 37	Do.
Engh, Einar Rudolf	3/7 92	9/2 11	9/2 11	7/9 16	3/4 29	4950	1/7 37	Hokksund
Skinnes, Peder	26/9 90	30/11 11	30/11 11	12/6 15	3/3 30	4950	1/7 37	Drammen
Johnsen, Gustav Kornelius	29/12 90	—	13/10 11	1/8 16	5/3 30	4950	1/7 37	Honefoss
Helliksen, Helli	26/9 93	25/11 11	25/11 11	1/7 16	5/3 30	4950	1/7 37	Drammen
Hansen, Aksel	15/12 93	23/10 11	15/12 11	1/7 16	22/4 31	4950	1/7 37	Tønsberg
Bjørge, Alf Jørgensen	17/12 93	6/2 12	6/2 12	19/8 16	22/4 31	4950	1/7 37	Drammen
Andreassen, Wilhelm Sigurd	29/7 93	1/5 12	1/5 12	1/8 16	23/6 31	4950	1/7 37	Skien
Stueflaten, Ivar Johan	21/3 94	1/5 12	1/5 12	21/2 17	29/6 31	4950	1/7 37	Kongsberg
Knudsen, Osvald Martinus	20/3 94	29/4 12	29/4 12	19/8 16	29/6 31	4950	1/7 37	Oslo
Ihlebak, Sigurd A.	7/10 93	30/5 12	30/5 12	19/8 16	29/6 31	4950	1/7 37	Notodden
Kjæmperud, Nils Adolf	18/1 90	14/1 08	15/1 08	1/6 10	14/3 34	4950	1/1 38	Drammen
Røed, Harald <sup>1)</sup>	14/1 91	2/1 14	2/1 14	29/6 16	14/3 34	4950	1/7 37	Oslo
Mile, Einar Kristian	27/6 94	24/6 12	27/6 12	16/9 16	14/3 34	4950	1/1 38	Do.
Kristiansen, Oskar Wilh.	19/9 93	26/6 12	26/6 12	16/9 16	14/3 34	4950	1/1 38	Skien
Muggerud, Henry	30/12 93	27/6 12	27/6 12	16/9 16	14/3 34	4950	1/1 38	Drammen
Brurberg, Trygve Johs.	12/9 94	2/9 12	2/9 12	15/1 17	30/6 34	4950	1/1 38	Do.
Isaksen, Bernh. Johs.	9/9 94	10/9 12	10/9 12	15/1 17	30/6 34	4950	1/1 38	Do.
Haugen, Ludvig	5/3 94	24/9 12	24/9 12	15/1 17	30/6 34	4950	1/1 38	Skien
Ostensen, Kristian	21/6 93	2/12 12	2/12 12	30/6 17	12/9 34	4950	1/1 39	Drammen
Jahnsen, Christen	22/11 92	9/12 12	9/12 12	15/9 17	12/9 34	4950	1/1 39	Larvik
Waagbø, Edvard Birger	15/9 91	20/12 12	20/12 12	1/8 16	17/10 34	4950	1/1 39	Skien
Vestli, Hjalmar K.	15/12 94	25/12 13	25/12 13	15/9 17	12/12 34	4950	1/1 39	Do.
Myhre, Karl Johan	12/12 92	17/3 13	17/3 13	15/9 17	12/12 34	4950	1/1 39	Honefoss
Ellefsen, Eberhard	1/1 92	25/3 13	25/3 13	15/9 17	12/12 34	4950	1/1 39	Kongsberg
Berntsen, Bernhard J.	24/3 91	28/1 13	3/5 13	15/9 17	29/5 35	4950	1/1 39	Oslo
Nymoen, Hans Gustav	14/6 94	26/3 13	26/3 13	15/9 17	29/5 35	4950	1/1 39	Do.
Knudsen, Sigurd Johan	9/9 94	14/4 13	14/4 13	15/9 17	29/5 35	4950	1/1 39	Do.
Thalberg, Johannes L.	18/2 94	5/8 12	3/5 13	1/2 18	29/5 35	4950	1/1 39	Drammen
Hedenstad, Josef	4/3 93	31/5 13	31/5 13	1/2 18	4/7 35	4500	1/1 38	Kongsberg
Olsen, Ludvig Arnulf <sup>2)</sup>	14/1 93	20/4 12	23/4 12	19/8 16	30/10 35	4950	1/7 37	Skien
Olsen, Arvid	1/9 94	6/6 13	6/6 13	1/2 18	30/10 35	4500	1/1 38	Drammen
Grosvold, Johannes	6/6 93	13/6 13	13/6 13	1/2 18	30/10 35	4500	1/1 38	Hokksund
Thovsen, Gustav	10/8 95	10/8 13	10/8 13	1/2 18	30/10 35	4500	1/1 38	Kongsberg
Andersen, Gudolf M.	18/10 93	11/8 13	11/8 13	1/2 18	30/10 35	4500	1/1 38	Oslo
Finnebraaten, Jørgen	19/2 93	3/6 13	3/6 13	11/5 18	30/10 35	4500	1/1 38	Drammen
Bakkeløkken, Ole O.	30/11 95	1/3 12	30/11 13	23/5 17	29/4 36	4500	1/1 38	Notodden
Semb, Ole	4/3 94	14/10 13	14/10 13	20/10 17	29/4 36	4500	1/1 38	Honefoss
Sotlien, Einar	21/11 93	21/10 13	21/10 13	20/10 17	29/4 36	4500	1/1 38	Oslo
Jahnes, Martin	28/11 95	16/4 13	28/11 13	1/2 18	29/4 36	4500	1/1 38	Kongsberg
Heldal, Birger I. N.	15/6 95	13/11 13	13/11 13	1/2 18	29/4 36	4500	1/1 38	Drammen
Gulbrandsen, Anders	29/1 96	11/2 14	11/2 14	1/4 18	10/6 36	4500	1/1 38	Do.
Gokstad, Alf Olsen	27/3 96	30/6 13	27/3 14	20/10 17	30/6 36	4500	1/1 38	Oslo
Fredriksen, Arthur Georg	22/4 96	2/2 14	22/4 14	20/10 17	30/6 36	4500	1/1 38	Do.
Jørgensen, Jørgen	7/7 93	1/12 13	1/12 13	1/2 18	30/6 36	4500	1/1 38	Skien
Mikkelsen, Ragnar	30/12 95	14/4 13	30/12 13	1/2 18	30/6 36	4500	1/1 38	Oslo
Brekke, Sverre Arne	25/1 96	22/5 13	25/1 14	1/2 18	30/6 36	4500	1/1 38	Drammen
Eduardsen, Arne Julius F.	2/2 96	25/7 13	2/2 14	1/2 18	30/6 36	4500	1/1 38	Larvik
Østensen, Gunnar	12/11 95	24/4 14	24/4 14	1/2 18	30/6 36	4500	1/1 38	Drammen
Hagen, Alfred O.	29/8 95	5/2 14	1/5 14	1/8 18	1/7 36	4500	1/1 39	Oslo
Johansen, Håkon E.	24/11 95	2/5 14	2/5 14	16/8 18	20/7 36	4500	1/1 39	Skien
Iverson, Ivar	18/12 92	7/5 14	7/5 14	1/2 18	1/8 36	4500	1/1 39	Larvik

1) Fung. som lokomotivformann i Oslo.

2) Fung. — i Skien.

Lokomotivførere (forts.)	Født	Antatt	Antatt aspirant	Ansatt	Nuv. still.	Lønn	Fra	Adresse
Haraldsen, Martin	12/11 95	7/5 14	7/5 14	1/8 18	16/8 36	4500	1/1	39 Drammen
Landgraff, Ingvar	26/7 94	23/5 14	23/5 14	1/7 18	22/9 36	4500	1/1	39 Skien
Øia, Olav I.	1/12 95	26/5 14	26/5 14	1/8 18	23/9 36	4500	1/1	39 Drammen
Dalsrud, Oivind	11/1 95	3/6 14	3/6 14	1/7 18	11/11 36	4500	1/1	39 Skien
Bergan, Oskar Wilh.	23/8 95	26/5 14	26/5 14	1/8 18	11/11 36	4500	1/1	39 Kongsberg
Borresen, Isak Mathias	10/4 95	19/4 15	19/4 15	1/8 18	21/4 37	4500	1/1	39 Drammen
Arnesen, Henry Vogt	3/4 97	14/4 15	14/4 15	1/8 18	21/4 37	4500	1/1	39 Drammen
Andersen, Oskar Ingvald	29/9 96	29/4 15	29/4 15	16/8 18	21/4 37	4500	1/1	39 Oslo
Hauger, Martin	29/4 97	10/5 15	10/5 15	16/8 18	21/4 37	4500	1/1	39 Drammen
Johansen, Konrad	7/12 95	15/5 15	15/5 15	16/8 18	21/4 37	4500	1/1	39 Do.
Grimsrud, Emil	8/9 96	16/4 15	16/4 15	1/1 19	21/4 37	4500	1/1	39 Oslo
Nedberg, Nils Karlisen	1/10 96	18/5 15	18/5 15	1/1 19	21/4 37	4500	1/1	39 Hokksund
Foslien, Martin Kristiansen	7/6 96	25/5 15	25/5 15	1/1 19	21/4 37	4500	1/1	39 Kroderen
Sannæs, Olaf Daniel	25/8 96	27/5 15	27/5 15	1/1 19	21/4 37	4500	1/1	39 Oslo
Engen, Oscar	15/11 95	14/5 15	7/6 15	1/1 19	21/4 37	4500	1/1	39 Drammen
Tofsrud, Magnus G.	15/1 97	7/6 15	7/6 15	1/10 19	21/4 37	4500	1/1	39 Oslo
Sjølens, Alf Leonard	11/5 97	12/6 15	12/6 15	1/1 19	21/4 37	4500	1/1	39 Kongsberg
Sornes, Knut Thoresen	30/8 96	14/6 15	14/6 15	1/1 19	21/4 37	4500	1/1	39 Drammen
Olsen, Arne Kristoffer	3/1 97	18/5 15	18/5 15	30/6 19	21/4 37	4500	1/1	39 Skien
Aass, Karl Einar	14/1 97	5/7 15	5/7 15	1/10 19	30/6 37	4500	1/1	39 Oslo
Sandven, Halvor Johan	12/4 97	15/7 15	15/7 15	1/7 20	30/6 37	4500	1/1	39 Notodden
Roed, Thoralf Gustav	6/8 97	11/6 15	6/8 15	1/3 19	30/6 37	4500	1/1	39 Skien
Hansen, Martin Johannes	15/8 97	18/5 15	15/8 15	1/3 19	30/6 37	4500	1/1	39 Drammen
Edvardsen, Paul Edvin	25/9 97	27/9 15	27/9 15	1/3 19	30/6 37	4500	1/1	39 Do.
Grimstad, Hagbart	17/7 96	28/9 15	28/9 15	1/3 19	30/6 37	4500	1/1	39 Larvik
Sannes, Fillip M.	28/6 97	28/9 15	28/9 15	1/10 19	30/6 37	4500	1/1	39 Drammen
Nilsen, Hans Arthur	28/3 97	28/9 15	28/9 15	1/10 19	30/6 37	4500	1/1	39 Notodden
Moen, William Olsen	28/12 97	7/10 15	28/12 15	1/10 19	30/6 37	4500	1/1	39 Oslo
Kittelsen, Lars	31/12 97	10/1 16	10/1 16	1/7 19	30/6 37	4500	1/1	39 Honefoss
Gjellebak, Harald Hansen	5/10 95	28/1 16	28/1 16	1/10 19	30/6 37	4500	1/1	39 Oslo
Halvorsen, Kristian A.	10/7 96	21/11 13	6/10 15	16/5 18	30/6 37	4500	1/1	39 Do.
Lie, Kolbjørn	30/10 94	26/6 14	26/6 14	1/8 18	1/12 37	4050	1/12	37 Do.
Sørsdahl, Frithjof	2/3 98	27/1 16	2/3 16	1/10 19	1/12 37	4050	1/12	37 Do.
Reierstad, Harry O.	21/12 96	4/4 16	4/4 16	1/10 19	1/12 37	4050	1/12	37 Do.
Jacobsen, Ivar Holm	6/11 97	15/4 16	15/4 16	1/10 19	1/12 37	4050	1/12	37 Notodden
Haakonrud, Ingvald B.	20/11 96	18/3 16	29/4 16	1/10 19	1/12 37	4050	1/12	37 Do.
Jonassen, Karl E.	1/9 96	12/4 16	1/5 16	1/10 19	1/12 37	4050	1/12	37 Do.
Johannessen, Sverre G.	5/6 95	—	19/5 15	1/9 17	5/1 38	4050	29/1	38 Lunde
Haugstangen, Olaf K.	10/3 96	13/9 15	6/5 16	1/10 19	23/3 38	4050	23/3	38 Oslo
Andersen, Erland O.	27/8 96	6/5 16	6/5 16	1/10 19	23/3 38	4050	23/3	38 Honefoss
Pedersen, Tharald	12/1 98	22/5 16	22/5 16	1/10 19	1/5 38	4050	1/5	38 Skien
Knudsen, Jørgen	1/6 98	—	13/6 16	1/10 19	1/5 38	4050	1/5	38 Drammen
Heggestad, Mathias	1/5 95	31/7 16	31/7 16	1/10 19	1/5 38	4050	1/5	38 Horten
Braathen, Nils Th.	17/9 98	22/5 16	17/9 16	1/10 19	1/5 38	4050	1/5	38 Oslo
Spåren, Bjarne	25/2 98	2/10 16	2/10 16	1/10 19	1/5 38	4050	1/5	38 Drammen
Brynlidsen, Kristian B.	5/10 98	19/9 16	5/10 16	1/10 19	1/5 38	4050	1/5	38 Horten
Bakkelekken, Johan	18/2 98	21/5 13	18/2 16	23/5 17	1/5 38	4050	1/5	38 Notodden
Stoa, Arthur	5/12 98	22/5 16	5/12 16	1/10 19	1/5 38	4050	1/5	38 Drammen
Olsen, Jens Jacob	18/4 98	8/1 17	8/1 17	1/10 19	1/5 38	4050	1/5	38 Do.
Amundsen, Alf	4/12 97	16/1 17	16/1 17	1/10 19	1/5 38	4050	1/5	38 Do.
Haugrud, Hans	30/1 98	22/1 17	22/1 17	1/10 19	1/5 38	4050	1/5	38 Do.
Sandbovang, Gustav Adolf	8/3 96	27/10 13	7/7 16	29/9 19	1/5 38	4050	1/5	38 Honefoss
Skotte, Henning	26/8 97	25/9 16	17/11 16	1/3 19	1/5 38	4050	1/5	38 Oslo

**Dører, vinduer, trapper, butikk- og kjøkkeninnredninger m. m.**

**KONNERUD  
TREVAREFABRIKK**

Skoger L.p. Drammen. Telefon 62.

Oslokontor, Kirkegt. 8, 6. etasje. Telefon 11 807.

<i>Lokomotivførere (forts.)</i>	Født	Antatt	Antatt aspirant	Ansatt	Nuv. still.	Lønn	Fra	Adresse
Andersen, Frithjof .....	13/3 99	24/7 16	13/3 17	1/10 19	1/5 38	4050	1/5 38	Drammen
Johnsen, Nils .....	20/3 99	2/1 17	20/4 17	1/10 19	8/9 38	4050	8/9 38	Skien
Stokke, Aarstein O. ....	18/4 99	8/3 17	8/3 17	1/10 19	8/9 38	4050	8/9 38	Drammen
Rost, Per Olsen .....	7/1 96	15/6 17	15/6 17	13/6 23	8/9 38	4050	8/9 38	Notodden
Kjæmperud, Birger L. ....	8/2 99	18/11 16	8/7 17	1/10 19	8/9 38	4050	8/9 38	Drammen
Andersen, Arne O. ....	5/8 99	6/11 16	5/8 17	1/10 19	8/9 38	4050	1/11 38	Oslo

*Verkestedsformann (vognv.tjenesten).*

Andersen, Aksel Vilhelm .....	20/8 89	—	—	12/11 17	13/8 38	4250	13/8 38	Do.
-------------------------------	---------	---	---	----------	---------	------	---------	-----

*Vognvisitorer.*

Olsen, Bernhard .....	29/9 82	—	—	6/6 09	5/12 11	4175	1/7 29	Drammen
Bye, Olaf Gerhard .....	1/6 86	—	—	1/3 06	1/6 13	4175	1/7 29	Oslo
Magnussen, Magnus .....	8/4 77	—	—	1/1 01	1/3 17	4175	1/7 29	Borgestad
Hvidsten, Johan .....	29/6 88	—	—	1/1 10	1/19 17	4175	1/7 29	Oslo
Andersen, Kristoffer .....	19/5 90	—	—	1/1 12	16/6 21	4175	1/7 29	Brevik
Olsen, Thorvald .....	4/2 74	—	—	18/10 03	26/9 22	4175	1/7 29	Drammen
Borge, Hans Johan .....	14/2 92	—	—	1/1 16	7/10 22	4175	1/1 30	Do.
Larsen, Peder .....	30/12 91	—	—	1/7 15	1/3 24	4175	1/1 30	Do.
Spæren, Josef .....	25/2 98	—	—	7/1 18	5/3 24	4175	1/1 32	Oslo
Bjertnes, Karl .....	6/6 84	—	—	1/1 20	5/9 34	4175	13/9 37	Hønefoss
Andersen, Karl Johan .....	22/1 94	—	—	2/3 22	27/2 35	4175	13/9 37	Larvik
Hjertén, Johan Oskar .....	10/3 86	—	—	1/7 15	24/4 35	4175	1/1 38	Oslo
Olsen, Oivind Rina .....	2/4 04	—	—	15/7 23	26/10 35	4175	13/9 37	Do.
Næss, Peter Anders .....	27/5 89	—	—	1/7 16	29/5 36	4175	13/9 37	Drammen
Pedersen, Jens Fredrik Josef .	7/1 89	—	—	2/2 24	14/11 36	4175	13/9 37	Oslo
Pedersen, Martin Alexander .	15/5 93	—	—	1/7 26	15/13 36	4175	13/9 37	Skien
Frise, Erland Kristen .....	2/12 93	—	—	20/4 25	23/3 37	4175	1/7 37	Oslo
Thomassen, Richard Aleksander	21/7 97	—	—	25/7 34	13/8 38	3950	19/9 38	Lunde

*Håndverksformann (vognv.tjenesten).*

Braathen, Ottar Adolf .....	28/1 00	—	—	7/11 34	7/11 34	3575	1/1 39	Oslo
-----------------------------	---------	---	---	---------	---------	------	--------	------

*Montør (vognv.tjenesten).*

Myhra, Martin .....	7/1 12	—	—	23/3 37	23/3 37	2900	1/1 39	Do.
---------------------	--------	---	---	---------	---------	------	--------	-----

*Lokomotivfyrbotere.*

Ryborg, Hans Oskar .....	2/3 92	15/2 10	1/5 18	16/5 12	1/5 20	3700	1/7 37	Drammen
Johansen, Karl Oscar .....	5/9 85	19/4 10	1/2 19	1/10 11	1/5 20	3700	1/7 37	Horten
Kristiansen, Hans Joh. ....	16/1 85	30/5 12	1/5 18	16/10 13	1/5 20	3700	1/7 37	Hønefoss
Hansen, Bjarne Andreas .....	27/11 98	13/1 17	30/4 18	1/10 19	1/5 20	3700	1/7 37	Skien
Brekke, Håkon <sup>1)</sup> .....	14/3 99	23/5 17	23/5 17	1/10 19	1/5 20	3700	1/7 37	Kongsberg
Johansen, Reidar Gotfred .....	18/9 99	21/9 16	18/9 17	1/10 19	1/5 20	3700	1/7 37	Drammen
Reed, Hans Kristian Paulsen .	28/3 98	24/9 17	24/9 17	1/10 19	1/5 20	3700	1/7 37	Kongsberg
Thorsen, Thor Joh. ....	31/5 99	2/10 17	2/10 17	1/10 19	1/5 20	3700	1/7 37	Larvik
Braathen, Olav Iversen .....	5/8 98	8/10 17	8/10 17	1/10 19	1/5 20	3700	1/7 37	Drammen
Thonhaugen, Andreas Nilsen .	4/12 95	8/10 17	8/10 17	1/10 19	1/5 20	3700	1/7 37	Kongsberg
Rasmussen, Rolf Gustav .....	30/7 99	30/10 17	30/10 17	1/10 19	1/5 20	3700	1/7 37	Drammen
Næss, Hans Martin Ludvigsen .	7/5 98	20/11 17	20/11 17	1/10 19	1/5 20	3700	1/7 37	Skien
Olufsen, Karl Gustav .....	21/12 99	25/9 17	21/12 17	1/10 19	1/5 20	3700	1/7 37	Drammen
Ottesen, Harald Anker .....	7/12 97	28/1 18	28/1 18	1/10 19	1/5 20	3700	1/7 37	Do.
Brurberg, Joh. Andreas .....	31/8 98	18/3 18	18/3 18	1/10 19	1/5 20	3700	1/7 37	Do.
Jahren, Bjørn .....	11/4 00	24/8 17	11/4 18	1/10 19	1/5 20	3700	1/7 37	Hønefoss
Olsen, Sigurd .....	21/12 99	6/4 18	1/5 18	1/10 19	1/5 20	3700	1/7 37	Drammen
Berg, Christen Lauritsen .....	10/10 98	11/7 17	1/5 18	1/10 19	1/5 20	3700	1/7 37	Do.
Berger, Harald .....	3/11 98	22/10 17	1/3 18	1/10 19	1/5 20	3700	1/7 37	Do.
Lindmark, Alf Eugen .....	20/3 00	10/6 18	10/6 18	1/10 19	1/5 20	3700	1/7 37	Oslo

<sup>1)</sup> Permittert med invalidpensjon fra 1/7 37.

Lokomotivfyrbøtere (forts.)	Født	Antatt	Antatt aspirant	Ansatt	Nuv. still.	Lønn	Fra	Adresse
Tokerud, Alfred Antonsen . . . . .	14/6 00	15/8 17	14/6 18	1/10 19	1/5 20	3700	1/7 37	Hønefoss
Kristensen, Olaf Mathias . . . . .	10/6 99	2/8 18	2/8 18	1/10 19	1/5 20	3700	1/7 37	Lunde
Trondsen, Ingolf Alfr. . . . .	28/6 00	14/5 18	26/8 18	1/10 19	1/5 20	3700	1/7 37	Skien
Guttormsen, Hans Hagbart . . . . .	13/9 00	28/1 18	13/9 18	1/10 19	1/5 20	3700	1/7 37	Drammen
Nyhus, Karl Ragnvaldsen . . . . .	4/7 95	26/9 15	26/7 18	1/10 19	1/5 20	3700	1/7 37	Kroderen
Gulbrandsen, Erling Thorleif . . . . .	21/6 00	12/5 19	12/5 19	1/10 19	1/5 20	3700	1/7 37	Oslo
Knudsen, Erling . . . . .	15/11 00	6/4 18	18/11 18	1/12 19	1/5 20	3700	1/7 37	Hønefoss
Larsen, Birger . . . . .	4/7 90	15/3 19	15/3 19	1/5 20	1/5 20	3700	1/7 37	Drammen
Nygaard, Godthold . . . . .	20/10 85	9/12 16	9/12 16	28/2 23	28/2 23	3700	1/7 37	Notodden
Engebretsen, Harald Simon . . . . .	25/10 91	6/5 18	6/5 18	28/2 23	28/2 23	3700	1/7 37	Do.
Mauritsen, Oskar Wilhelm . . . . .	1/10 94	4/9 18	11/12 19	17/11 21	27/2 24	3700	1/7 37	Hønefoss
Larsen, Harald Arthur . . . . .	21/11 99	14/11 18	11/12 19	17/11 21	27/2 24	3700	1/7 37	Do.
Nilsen, Nils . . . . .	1/12 00	2/1 19	2/1 19	17/11 21	27/2 24	3700	1/7 37	Drammen
Basserud, Ole H. . . . .	10/3 99	17/2 19	17/2 19	17/11 21	27/2 24	3700	1/7 37	Do.
Haagensen, Hans Oscar . . . . .	24/6 88	20/4 12	16/3 19	11/1 13 <sup>1)</sup>	30/6 24	3700	1/7 37	Tønsberg
Spiten, Odd . . . . .	28/2 00	17/2 19	17/2 19	17/11 21	26/11 25	3700	1/7 37	Drammen
Olsen, Rolf Normann . . . . .	2/8 01	21/10 18	8/3 19	17/11 21	26/11 25	3700	1/7 37	Do.
Bringsrud, Arne Johan . . . . .	25/1 01	10/3 19	10/3 19	17/11 21	26/11 25	3700	1/7 37	Kongsberg
Aune, Arthur . . . . .	13/4 01	10/3 19	15/4 19	17/11 21	26/11 25	3700	1/7 37	Do.
Halvorsen, Nils Henry . . . . .	20/1 97	30/4 19	30/4 19	17/11 21	26/11 25	3700	1/7 37	Drammen
Kristoffersen, Thorleif A. . . . .	20/2 01	15/5 19	15/5 19	17/11 21	26/11 25	3700	1/7 37	Do.
Hansen, Helge . . . . .	23/4 99	28/4 19	11/12 19	17/11 21	19/11 31	3700	1/7 37	Hokksund
Andersen, Ingvar A. . . . .	18/5 01	8/3 19	18/5 19	17/11 21	24/10 34	3700	1/7 37	Drammen
Gulbrandsen, Oskar Ludv. . . . .	28/8 00	19/5 19	19/5 19	17/11 21	24/10 34	3700	1/7 37	Do.
Strand, Einar . . . . .	21/6 01	1/8 19	1/8 19	17/11 21	24/10 34	3700	1/7 37	Do.
Olausen, Bjarne Erling . . . . .	18/11 99	2/9 19	2/9 19	18/11 21	24/10 34	3700	1/7 37	Oslo
Dahl, Reidar Hans H. J. . . . .	23/4 01	2/4 19	23/4 19	18/11 21	4/12 34	3700	1/7 37	Skien
Nilsen, Rolf Joh. . . . .	2/6 01	10/4 19	2/6 19	18/11 21	4/12 34	3700	1/7 37	Drammen
Bauer, Einar . . . . .	24/9 98	14/5 19	14/5 19	18/11 21	1/12 34	3700	1/7 37	Kongsberg
Martinsen, Bjarne Eugen . . . . .	28/12 99	26/5 19	26/5 19	18/11 21	4/12 34	3700	1/7 37	Drammen
Basserud, Håkon . . . . .	5/7 01	17/9 19	17/9 19	17/11 21	10/12 34	3700	1/7 37	Do.
Schwanborg, Andreas Ragnvald . . . . .	9/2 97	18/6 19	18/6 19	17/11 21	2/2 35	3700	1/7 37	Do.
Hansen, Erik Guttorm . . . . .	23/9 00	26/6 19	26/6 19	17/11 21	2/2 35	3700	1/7 37	Larvik
Gulbrandsen, Henrik . . . . .	26/3 96	22/8 13	17/1 19	8/1 23	2/2 35	3700	1/7 37	Do.
Nedberg, Olaf Kristoffer . . . . .	3/12 00	3/9 19	3/9 19	18/11 21	16/4 35	3700	1/7 37	Hokksund
Halvorsen, Sigurd . . . . .	20/9 93	29/10 19	29/10 19	17/11 21	27/6 35	3700	1/7 37	Drammen
Brataas, Reidar . . . . .	4/7 01	18/10 19	18/10 19	8/1 23	27/6 35	3700	1/7 37	Do.
Olsen, David . . . . .	28/11 99	5/11 19	5/11 19	8/1 23	27/6 35	3700	1/7 37	Oslo
Andreassen, Trygve . . . . .	18/3 97	6/11 19	6/11 19	8/1 23	27/6 35	3700	1/7 37	Do.
Holmen, Nils K. . . . .	11/5 99	14/7 19	11/12 19	17/11 21	29/6 35	3700	1/7 37	Do.
Næsset, Kasper . . . . .	23/11 99	21/7 19	13/12 19	17/11 21	29/6 35	3700	1/7 37	Do.
Kristiansen, Olaf . . . . .	1/7 96	1/9 19	1/9 19	17/11 21	17/8 35	3700	1/7 37	Notodden
Sandholt, Oskar . . . . .	9/10 00	27/8 19	11/12 19	18/11 21	17/8 35	3700	1/7 37	Oslo
Olsen, Kristoffer Normann . . . . .	12/7 01	25/1 19	12/7 19	17/11 21	13/11 35	3700	1/7 37	Do.
Hobber, Ernst . . . . .	23/2 98	10/3 19	11/12 19	17/11 21	13/11 35	3700	1/7 37	Skien
Andersen, Leonard M. . . . .	22/6 01	24/4 19	11/12 19	17/11 21	13/11 35	3700	1/7 37	Do.
Kjemperud, Ivar Wilh. . . . .	17/8 01	5/5 19	17/8 19	17/11 21	13/11 35	3700	1/7 37	Do.
Simensen, Gunnar . . . . .	15/2 94	9/12 19	11/12 19	17/11 21	13/11 35	3700	1/7 37	Hokksund
Kristiansen, Sverre Olaf . . . . .	17/11 97	14/8 19	14/8 19	24/11 21	13/11 35	3700	1/7 37	Do.
Andersen, Ivar Johan . . . . .	11/9 99	17/12 19	17/12 19	6/1 23	13/11 35	3700	1/7 37	Oslo
Aas, Einar Fritjof . . . . .	28/12 01	24/4 19	28/12 19	17/11 21	20/11 35	3700	1/7 37	Larvik
Andersen, Sigurd . . . . .	28/11 00	26/1 20	26/1 20	8/1 23	19/12 35	3700	1/7 37	Oslo
Sjulsen, Bjarne Leif . . . . .	17/3 99	27/1 20	27/1 20	8/1 23	19/12 35	3700	1/7 37	Do.
Schwanborg, Fredrik . . . . .	27/2 01	2/2 20	2/2 20	8/1 23	19/12 35	3700	1/7 37	Do.
Gravningsbråten, Oskar . . . . .	24/5 99	29/1 20	29/1 20	8/1 23	19/12 35	3700	1/7 37	Kongsberg
Jahren, Eivind . . . . .	9/2 02	19/2 20	19/2 20	30/5 24	19/12 35	3700	1/7 37	Skien
Foss, Thorleif O. . . . .	18/10 01	10/3 20	10/3 20	8/4 31	19/12 35	3700	1/7 37	Notodden
Hansen, Magnus Alfred . . . . .	10/5 98	20/4 20	20/4 20	8/4 31	30/6 36	3700	1/7 37	Skien
Nilsen, Oscar Wilhelm . . . . .	10/4 02	11/5 20	11/5 20	5/9 31	30/6 36	3700	11/7 37	Larvik

<sup>1)</sup> Fraværende fra jernbanens tjeneste 7/1 17—15/3 19.



<i>Lokomotivfyrbotere (forts.)</i>	Født	Antatt	Antatt aspirant	Ansatt	Nuv. still.	Lønn	Fra	Adresse
Frieberg, Reidar John	30/6 01	28/5 20	28/5 20	4/6 31	14/11 36	3700	1/7	37 Hønefoss
Halvorsen, Julius Edv.	30/5 02	17/3 20	30/5 20	14/1 32	14/11 36	3700	1/7	37 Notodden
Austad, Konrad Tobias	27/2 02	1/11 20	1/11 20	14/1 32	14/11 36	3700	1/7	37 Hønefoss
Isaksen, Henry Krf.	4/1 90	1/2 10	1/2 10	4/10 13	17/1 37	3700	1/7	37 Drammen
Muggerud, Nils Hansen	19/7 00	20/1 20	20/1 20	8/1 23	9/6 37	3700	1/7	37 Hønefoss
Hansen, Anker	10/8 92	1/11 37	1/11 37	24/1 38	24/1 38	2700	24/1	38 Kroderen

*Pusserformann.*

Aas, Josef Emanuel	19/1 85	28/4 09	—	1/6 10	1/3 21	4725	1/7	37 Oslo
--------------------	---------	---------	---	--------	--------	------	-----	---------

*Lokomotivpassere. (Ikke aspirantpassere.)*

						Pr. dag		
Paulsen, Martin J.	6/7 81	19/4 09	—	1/6 10	1/6 10	11,60	1/7	29 Horten
Olsen, Edvard Hagbart	29/3 83	14/6 09	—	1/6 10	1/6 10	11,60	1/7	29 Oslo
Johansen, Bernhard Andreas	20/5 85	14/6 09	—	1/6 10	1/6 10	11,60	1/7	29 Skien
Syversen, Edvin Karenius	2/6 86	28/10 09	—	1/6 10	1/6 10	11,60	1/7	29 Oslo
Johansen, Gustav Adolf	11/10 80	8/12 09	—	1/6 10	1/6 10	11,60	1/7	29 Do.
Pedersen, Alexander Karl	21/3 82	2/6 09	—	25/6 10	25/6 10	11,60	1/7	29 Drammen
Eriksen, Kristian Martinus	11/4 87	22/6 09	—	25/6 11	25/6 11	11,60	1/7	29 Do.
Olsen, Jørgen Antoni	18/7 85	15/11 09	—	25/6 11	25/6 11	11,60	1/7	29 Do.
Andersen, Henrik Johan	4/1 85	15/11 09	—	25/6 11	25/6 11	11,60	1/7	29 Do.
Gundersen, Lars Andreas	18/1 89	4/4 10	—	1/10 11	1/10 11	11,60	1/7	29 Skien
Sveia, Hans H.	28/12 87	7/9 10	—	1/10 11	1/10 11	11,60	1/7	29 Drammen
Nilsen, Ole	2/4 81	2/7 99	—	25/6 01	1/11 11	11,60	1/7	29 Kongsberg
Nilsen, Sigurd Edvard Bernhart	27/8 84	24/4 11	—	15/6 12	15/6 12	11,60	1/7	29 Skien
Henriksen, Hartvig Marinus	14/12 77	29/6 11	—	15/6 12	15/6 12	11,60	1/7	29 Drammen
Hansen, Gulbrand	9/3 81	25/10 11	—	25/6 12	25/6 12	11,60	1/7	29 Hokksund
Smith, Anders	12/2 83	25/10 11	—	25/6 12	25/6 12	11,60	1/7	29 Hønefoss
Hansen, Sigurd	23/3 89	30/8 11	—	1/12 12	1/12 12	11,60	1/7	29 Oslo
Lislerud, Kittil	7/7 78	8/7 12	—	25/6 13	25/6 13	11,60	1/7	29 Kongsberg
Nilsen, John Henry	9/5 84	26/8 12	—	25/6 13	25/6 13	11,60	1/7	29 Drammen
Pedersen, Karl Anton	29/7 89	21/8 12	—	25/6 13	25/6 13	11,60	1/7	29 Do.
Grottnæs, Thorvald	25/4 84	9/10 12	—	25/6 13	25/6 13	11,60	1/7	29 Hønefoss
Halvorsen, Herman	20/2 88	27/9 12	—	30/6 13	30/6 13	11,60	1/7	29 Drammen
Nordby, Karl Marius	3/4 87	—	—	5/11 13	5/11 13	11,60	1/7	29 Hønefoss
Simensen, Killen Kristian	26/6 81	—	—	1/12 13	1/12 13	11,60	1/7	29 Do.
Martinsen, Ole	25/12 90	25/11 12	—	16/12 13	16/12 13	11,60	1/7	29 Drammen
Johnsen, Johan Martinus	5/7 90	21/12 12	—	16/12 13	16/12 13	11,60	1/7	29 Oslo
Broholt, Nils	1/1 84	21/1 13	—	16/12 13	16/12 13	11,60	1/7	29 Drammen
Foss, Johan Trygve	22/9 91	25/2 13	—	16/12 13	16/12 13	11,60	1/7	29 Hønefoss
Heien, Andreas	10/3 94	27/4 13	—	25/6 14	25/6 14	11,60	1/7	29 Oslo
Kullebund, Ole	25/2 93	7/5 13	—	25/6 14	25/6 14	11,60	1/7	29 Do.
Hagen, Ole Anton	16/4 92	5/6 13	—	25/6 15	25/6 15	11,60	1/7	29 Do.
Olsen, Johannes	2/3 88	28/7 13	—	25/6 15	25/6 15	11,60	1/7	29 Larvik
Buen, Ole	18/6 77	21/10 13	—	25/6 15	25/6 15	11,60	1/7	29 Kongsberg
Gulbrandsen, Gulbrand	1/7 79	—	—	30/6 15	30/6 15	11,60	1/7	29 Hønefoss
Grottnæs, Edvard	26/12 81	—	—	1/2 16	1/2 16	11,60	1/1	30 Do.
Hansen, Bernt	2/7 83	29/6 15	—	25/6 16	25/6 16	11,60	1/1	30 Hokksund
Iversen, Norang Fritz	28/11 90	15/3 16	—	13/1 17	13/1 17	11,60	1/1	31 Drammen
Thorvaldsen, Lars	24/12 86	1/5 16	—	25/6 17	25/6 17	11,60	1/1	31 Hønefoss
Thorstensen, Kristian Thv.	24/4 90	21/5 16	—	25/6 17	25/6 17	11,60	1/1	31 Hokksund
Andreassen, Hans Andreas	17/4 90	27/3 16	—	25/6 17	25/6 17	11,60	1/1	31 Hønefoss
Svendsrud, Martin Th. Chr.	16/6 99	15/10 17	—	1/11 18	1/11 18	11,60	1/1	33 Drammen
Kristoffersen, Peder	17/3 88	3/10 17	—	2/11 18	2/11 18	11,60	1/1	33 Do.
Larsen, Harry Eugen	30/1 97	24/8 17	—	1/10 19	1/10 19	11,60	1/1	34 Larvik
Andreassen, Henry	27/11 96	16/12 17	—	1/10 19	1/10 19	11,60	1/1	34 Skien
Andreassen, Einar	27/11 96	28/5 18	—	1/10 19	1/10 19	11,60	1/1	34 Do.
Andersen, Johan Kristian	21/12 89	7/6 18	—	1/10 19	1/10 19	11,60	1/1	34 Larvik
Jensen, Trygve	11/12 85	25/11 18	—	18/6 20	18/6 20	11,60	1/1	34 Hønefoss
Gronli, Paul Anton E.	5/11 95	2/2 19	—	18/6 20	18/6 20	11,60	1/1	34 Drammen
Erlandsen, Anton	23/12 90	25/4 19	—	16/6 20	16/6 20	11,60	1/1	34 Hønefoss

<i>Lokomotivpassere (forts.)</i>	Født	Antatt	Antatt aspirant	Ansatt	Nuv. still.	Lønn pr. dag	Fra	Adresse
Borgersen, Edvard	3/2 93	18/12 18	—	11/10 22	11/10 22	11,60	1/1 37	Oslo
Karlsen, Ingvald Leo	22/1 96	3/2 19	—	11/10 22	11/10 22	11,60	1/1 37	Drammen
Johansen, Johan Ferdinand	2/6 93	22/4 19	—	11/10 22	11/10 22	11,60	1/1 37	Do.
Andersen, Ludvig	17/3 93	28/5 19	—	11/10 22	11/10 22	11,60	1/1 37	Larvik
Eriksen, Ole Andreas	17/6 81	28/5 19	—	11/10 22	11/10 22	11,60	1/1 37	Drammen
Kristensen, Johan	17/8 98	12/6 19	—	11/10 22	11/10 22	11,60	1/1 37	Do.
Andreassen, Henry Emanuel	6/12 98	28/7 19	—	11/10 22	11/10 22	11,60	1/1 37	Do.
Johansen, Sigurd	11/8 95	28/7 19	—	11/10 22	11/10 22	11,60	1/1 37	Do.
Hansen, Frank Ludvig	11/11 98	12/9 19	—	11/10 22	11/10 22	11,60	1/1 37	Oslo
Bakken, Arne Iversen	21/3 99	12/1 20	—	11/10 22	11/10 22	11,60	1/1 37	Hønefoss
Lundgren, Kristian	7/6 83	13/1 20	—	11/10 22	11/10 22	11,60	1/1 37	Drammen
Hallingstad, Halfdan J.	4/7 95	13/1 20	—	11/10 22	11/10 22	11,60	1/1 37	Do.
Dokka, Hellik Olsen	27/1 96	18/2 20	—	11/10 22	11/10 22	11,60	1/1 37	Do.
Olsen, Knut Oscar	10/8 91	28/2 20	—	11/10 22	11/10 22	11,60	1/1 37	Nordagutu
Tofteng, Elvind Andor Sigv.	22/5 96	15/9 19	—	18/11 22	11/11 22	11,60	1/1 37	Drammen
Kristiansen, Johan	14/2 88	30/12 19	—	18/11 22	16/11 22	11,60	1/1 37	Do.
Johansen, Gunnerius	31/10 86	21/2 20	—	18/11 22	16/11 22	11,60	1/1 37	Do.
Abelsen, Andreas	5/5 93	9/4 19	—	30/6 24	30/6 24	11,60	1/1 38	Do.
Green, Rolf	17/9 99	26/6 19	—	30/6 24	30/6 24	11,60	1/1 38	Do.
Alfredsen, Svein	5/8 88	3/3 20	—	30/6 24	30/6 24	11,60	1/1 38	Hokksund
Kristiansen, Johan Emil	20/8 87	15/3 20	—	30/6 24	30/6 24	11,60	1/1 38	Oslo
Olsen, Ludvig	29/10 87	6/9 20	—	30/6 24	30/6 24	11,60	1/1 38	Do.
Gundersen, Olav	24/3 01	8/1 19	—	17/11 21	6/11 24	11,60	1/1 37	Skien
Selander, Alfred	30/7 99	25/8 19	—	17/11 21	27/2 29	11,60	1/1 39	Do.
Amundsen, Alf Johs.	4/10 01	21/10 19	—	9/1 23	27/2 29	11,60	1/1 39	Hokksund
Bekke, Kristian	3/9 96	29/1 19	—	18/5 31	18/5 31	11,60	1/1 37	Do.
Håkenstad, Hans Kristian	30/5 94	1/7 20	—	18/5 31	18/5 31	11,60	1/1 39	Notodden
Nilsen, Alf	12/1 01	12/4 19	—	17/11 21	14/5 34	10,20	1/1 36	Drammen
Nielsen, Niels Adolf	9/7 91	5/5 19	—	14/5 34	14/5 34	11,60	1/1 37	Skien
Halvorsen, Ludvig	24/1 02	10/5 19	—	14/5 34	14/5 34	11,60	1/1 38	Nordagutu
Olsen, Hans Andreas	2/7 99	28/4 19	—	14/5 34	14/5 34	11,60	1/1 37	Drammen
Wang, Olaf	12/12 01	26/8 19	—	14/5 34	14/5 34	11,60	1/1 38	Oslo
Lindstad, Johan Petter	31/3 97	20/10 19	—	14/5 34	14/5 34	11,60	1/1 38	Notodden
Andersen, Hans	12/12 91	14/1 20	—	14/5 34	14/5 34	11,60	1/1 38	Drammen
Underdal, Gunnar T.	15/3 95	15/1 20	—	14/5 34	14/5 34	11,60	1/1 38	Skien
Melby, Karl Adolf	21/5 92	16/1 20	—	14/5 34	14/5 34	11,60	1/1 38	Notodden
Mehlum, Isak	4/7 94	23/2 20	—	14/5 34	14/5 34	11,60	1/1 38	Nordagutu
Flatin, Einar	20/7 98	27/2 20	—	14/5 34	14/5 34	11,60	1/1 38	Notodden
Mortensen, Bjarne G.	18/1 93	7/4 20	—	22/6 34	22/6 34	11,60	1/1 38	Drammen
Lie, Kristoffer A.	1/9 99	6/5 20	—	22/6 34	22/6 34	11,60	1/1 38	Do.
Ramberg, Ole Hilmar	4/1 00	6/9 20	—	22/6 34	22/6 34	11,60	1/1 39	Larvik
Haga, Karl	27/7 99	25/10 20	—	22/6 34	22/6 34	11,60	1/1 39	Oslo
Hagen, Hans August	20/2 96	6/11 20	—	1/10 34	1/10 34	11,60	1/1 38	Nordagutu
Skjerum, Arthur M.	12/3 97	12/6 23	—	10/9 35	10/9 35	10,90	1/1 39	Larvik
Fjeldalen, Haakon	4/1 98	11/6 23	—	10/9 35	10/9 35	10,90	1/1 39	Nordagutu
Thoresen, Johan Peder	16/10 98	16/11 20	—	2/10 35	2/10 35	11,60	1/1 39	Oslo
Tandberg, Erling	13/8 02	17/11 20	—	2/10 35	2/10 35	11,60	1/1 39	Drammen
Monsen, Rolf Hilmar	20/1 01	18/1 21	—	2/10 35	2/10 35	11,60	1/1 39	Oslo
Larsen, Karl Arthur	19/6 97	1/11 21	—	2/10 35	2/10 35	10,90	1/1 38	Larvik
Jensen, Harald E.	19/4 04	16/1 24	—	2/10 35	2/10 35	10,20	1/1 36	Oslo
Knudsen, Sverre O.	20/8 92	29/1 36	—	26/8 36	26/8 36	8,10	1/1 39	Drammen
Haagensen, Thorleif A.	23/12 01	30/6 29	—	27/9 37	27/9 37	9,50	1/1 39	Hokksund
Kristiansen, Marius V.	1/1 02	16/3 30	—	27/9 37	27/9 37	8,80	1/1 38	Nordagutu
Værsløv, Hans Kr.	16/10 80	2/5 14	—	1/1 16	24/6 38	10,90	24/6 38	Skien
Johnsen, John Ansgar	10/5 01	—	—	24/6 38	24/6 38	8,10	1/1 39	Oslo
Aass, Edvard	8/10 10	—	—	12/7 38	12/7 38	7,40	12/7 38	Drammen
Andersen, Erling	8/5 16	—	—	12/7 38	12/7 38	7,40	12/7 38	Do.
Eriksen, Einar O.	14/5 11	—	—	12/7 38	12/7 38	7,40	12/7 38	Do.
Ruud, Johan Breda	30/1 04	—	—	12/7 38	12/7 38	7,40	1/8 38	Nordagutu
Olstrud, Aksel Normann	31/3 10	—	—	23/7 38	23/7 38	7,40	1/8 38	Hønefoss

<i>Fyrboteraspiranter.</i>	Født	Antatt	Antatt aspirant	Ansatt	Nuv. still.	Lønn	Fra	Adresse
Danielsen, Ivar Anker	28/6 13	—	20/1 36	20/5 37	20/5 37	2650	1/1 39	Drammen
Lagosen, Konrad Alex	30/8 13	—	27/1 36	20/5 37	20/5 37	2650	1/1 39	Do.
Bjerke, Jahrmann A.	3/10 14	—	3/2 36	20/5 37	20/5 37	2650	1/1 39	Do.
Evje, Emil Tormod	18/7 15	—	10/2 36	20/5 37	20/5 37	2650	1/1 39	Do.
Gravningsmyr, Hans R.	3/4 15	—	24/2 36	20/5 37	20/5 37	2650	1/1 39	Do.
Hansen, Kaleb	19/4 15	—	10/3 36	20/5 37	20/5 37	2650	1/1 39	Do.
Stalsberg, Kaare	17/8 14	—	11/3 36	20/5 37	20/5 37	2650	1/1 39	Do.
Eriksen, Reidar	26/12 17	—	16/3 36	20/5 37	20/5 37	2650	1/1 39	Do.
Lerberg, Karl Johan	13/11 16	—	1/7 36	24/1 38	24/1 38	2450	1/2 38	Do.
Myhre, Arne Lauritz	20/4 16	—	7/7 36	24/1 38	24/1 38	2450	1/2 38	Do.
Sunshaugen, Henry	2/3 17	—	11/7 36	24/1 38	24/1 38	2450	1/2 38	Do.
Lønnes, Arne	2/10 15	—	1/8 36	24/1 38	24/1 38	2450	1/2 38	Do.
Bringsrud, Ove	18/1 16	—	4/8 36	24/1 38	24/1 38	2450	1/2 38	Do.
Odegaard, Ole Magnus	15/6 18	—	8/8 36	24/1 38	24/1 38	2450	1/2 38	Do.
Myhra, Roar Karsten	9/3 14	—	7/9 36	24/1 38	24/1 38	2450	1/2 38	Do.
Thoresen, Ragnar	15/12 14	—	21/12 36	24/1 38	24/1 38	2450	1/2 38	Do.
Andreassen, Harry A.	28/12 13	—	14/1 37	24/1 38	24/1 38	2450	1/2 38	Do.
Soia, Rolf	5/1 14	—	17/2 37	24/6 38	24/6 38	2450	1/7 38	Do.
Andreassen, Harald	3/9 14	—	22/2 37	24/6 38	24/6 38	2450	1/7 38	Do.
Lund, Henry Walter	16/6 17	—	15/3 37	24/6 38	24/6 38	2450	1/7 38	Do.
Teie, Kåre Johan	3/2 17	—	17/3 37	24/6 38	24/6 38	2450	1/7 38	Do.
Wallén, Aage	23/8 18	—	23/3 37	24/6 38	24/6 38	2450	1/7 38	Do.
Longva, Grim	1/9 16	—	3/4 37	24/6 38	24/6 38	2450	1/7 37	Do.
Pettersen, Arne B.	28/12 17	—	13/4 37	24/6 38	24/6 38	2450	1/7 38	Horten
Næss, Thorleif	2/5 17	—	10/5 37	24/6 38	24/6 38	2450	1/7 38	Drammen
Jakobsen, Johannes	6/11 17	—	14/5 37	24/6 38	24/6 38	2450	1/7 38	Skien
Myrstøl, Knut	18/4 16	—	24/5 37	24/6 38	24/6 38	2450	1/7 38	Hønefoss
Jensen, Ragnvald	7/10 14	—	25/5 37	24/6 38	24/6 38	2450	1/7 38	Drammen
Iversen, Kåre Lorang	1/1 18	—	31/5 37	24/6 38	24/6 38	2450	1/7 38	Do.
Gjellebæk, Reidar	23/10 14	—	31/5 37	24/6 38	24/6 38	2450	1/7 38	Do.
Langaas, Nils	9/6 14	—	31/5 37	24/6 38	24/6 38	2450	1/7 38	Do.

*Forrådsvirksomheten.*

<i>Lagermestere.</i>								
Christiansen, Andreas	11/1 75	15/3 04	—	1/1 05	1/7 37	4950	1/7 37	Do.
Sommer, Isak Pedersen	11/3 88	23/4 17	—	23/11 34	1/7 37	4950	1/7 37	Do.

*Lagerformann.*

Martinsen, Hans Adolf	15/12 87	29/4 09	—	1/12 10	1/7 37	4234	1/7 37	Do.
-----------------------	----------	---------	---	---------	--------	------	--------	-----

*Chauffør.*

Ellingsen, Kristian A.	8/19 81	28/5 01	—	25/12 07	1/10 25	3800 <sup>1)</sup>	1/7 37	Do.
------------------------	---------	---------	---	----------	---------	--------------------	--------	-----

*Verkstedsarbeider kl. I.*

					Pr. time			
Martinsen, Gunnar	28/12 98	7/5 23	—	20/4 25	1/7 37	1,55	1/7 37	Do.

*Lagerbetjener.*

					Pr. år			
Eckholt, Josef Gunerius	11/11 94	—	—	2/4 25	1/7 37	3700	1/7 37	Do.
Danielsen, Bernhard M.	24/12 90	—	—	2/4 25	1/7 37	3700	1/7 37	Do.
Dahl, Ole Martin	22/6 85	—	—	2/4 25	1/7 37	3700	1/7 37	Do.
Hansen, Peder Winnes	23/1 92	—	—	2/4 25	1/7 37	3700	1/7 37	Do.
Jacobsen, Johan M.	7/10 92	6/1 19	—	14/2 30	1/7 37	3700	1/7 37	Do.
Tofsrud, Henry	31/1 99	13/9 20	—	20/10 35	1/7 37	3700	1/7 37	Do.
Andersen, Arthur	1/5 02	28/7 23	—	20/10 35	1/7 37	3500	1/7 37	Do.

<sup>1)</sup> Hertil tillegg kr. 1150 plus kr. 720 avsavn for timepenger pr. år.

<i>Tomte- og lagerarbeidere.</i>	Født	Antatt	Anciennitets- dato	Ansatt	Nuv. still.	Lønn pr. time	Fra	Adresse
Børresen, Olaf Marinius . . . . .	27/10 86	6/6	13	—	17/6 19	1/7 37	1,44	1/7 37 Drammen
Jakobsen, Rudolf E. . . . .	18/10 99	12/5	19	—	1/2 21	1/7 37	1,44	1/7 37 Do.
Andersen, Olaf . . . . .	27/4 99	6/1	19	—	17/2 36	1/7 37	1,44	1/7 37 Do.
Sandbakken, Jacob J. . . . .	28/9 02	10/9	23	—	17/2 36	1/7 37	1,44	1/1 38 Do.
Johnsen, Rolf Nils . . . . .	1/10 95	10/9	23	—	17/2 36	1/7 37	1,44	1/1 38 Do.
Jensen, Karl . . . . .	20/3 12	1/6	36	—	23/3 37	1/7 37	1,11	1/1 39 Do.
Gundersen, Reidar . . . . .	14/7 12	1/6	36	—	23/3 37	1/7 37	1,11	1/1 39 Do.
Johansen, Harald . . . . .	16/5 88	30/1	18	—	1/6 37	1/7 37	1,44	1/7 37 Do.
Sævig, Harald . . . . .	25/11 06	11/9	30	—	1/6 37	1/7 37	1,36	1/1 39 Do.
Thorsby, Ole Olafsen . . . . .	11/5 92	15/6	16	—	1/6 37	1/7 37	1,44	1/7 37 Do.
Tollefsen, Martin . . . . .	23/9 09	1/7	37	—	30/6 38	30/6 38	1,02	1/7 38 Do.
Pettersen, Rolf . . . . .	4/11 14	1/7	37	—	30/6 38	30/6 38	1,02	1/7 38 Do.

*Verksmestere.*

						Pr. år		
Jensen, Jens Martin . . . . .	7/4 77	—	—	28/2 01	1/6 12	5400	1/7 37	Do.
Paulsen, Einar Vilh. . . . .	22/10 82	—	—	1/1 05	7/7 14	5400	1/7 37	Do.
Gulbrandsen, Carl Bernh. . . . .	18/9 75	—	—	12/4 98	17/11 15	5400	1/7 37	Do.
Pettersen, Carl . . . . .	7/4 80	—	—	1/10 13	19/9 18	5400	1/7 37	Do.
Schjelsbæk, Christian . . . . .	8/1 76	—	—	28/2 98	3/6 20	5400	1/7 37	Do.
Holm, Hans Anton . . . . .	12/5 75	—	—	12/4 98	3/6 20	5400	1/7 37	Do.
Kirkeide, Jørgen Andreas . . . . .	25/11 73	—	—	18/10 03	3/6 20	5400	1/7 37	Do.
Evensen, Edv. Bryhn . . . . .	8/12 73	—	—	1/10 01	23/6 21	5400	1/7 37	Do.
Arnesen, Karl Marinius . . . . .	14/11 85	—	—	15/12 15	20/12 22	5400	1/7 37	Do.
Andersen, Ragnvald Martinus . . . . .	18/7 83	—	—	13/4 20	28/1 27	5400	1/7 37	Do.
Østenstad, Fin Mathias . . . . .	5/3 78	—	—	1/4 19	28/8 23	5400	1/7 37	Do.
Nilsen, Oskar Leo . . . . .	30/12 97	—	—	1/2 21	13/10 37	4950	13/10 37	Do.
Gundersen, Gunnar . . . . .	17/10 97	—	—	22/3 21	13/10 37	4950	21/11 37	Do.

*Verkstedsformann.*

Gustavsen, Eugen . . . . .	15/1 01	—	—	26/5 36	8/10 38	3575	8/10 38	Do.
----------------------------	---------	---	---	---------	---------	------	---------	-----

*Håndverkerformann.*

Andersen, Waldemar S. . . . .	16/3 96	—	—	26/8 36	26/8 36	4025	26/8 36	Nordagutu
-------------------------------	---------	---	---	---------	---------	------	---------	-----------

*Verkstedsarbeidere kl. I (håndverkere).*

					Tjenst- gjort fra	Pr. time		
Bjertnes, Olaus Marinius, m. arb. . . . .	13/3 75	—	—	1/1 01	13/6 99	1,55	1/7 37	Drammen
Eriksen, Anders, smed . . . . .	3/7 74	—	—	25/9 99	1/6 98	1,55	1/7 37	Do.
Enger, Bernhard, maskinarb. . . . .	20/9 76	—	—	25/9 99	12/4 98	1,55	1/7 37	Do.
Brekke, Gulbrand, maskinarb. . . . .	4/11 74	—	—	30/3 96	5/3 94	1,55	1/7 37	Do.
Hansen, Petter A., maskinarb. . . . .	18/11 74	—	—	24/6 95	20/3 93	1,55	1/7 37	Do.
Gustavsen, Johan, platesmed . . . . .	13/3 77	—	—	19/6 99	9/7 95	1,55	1/7 37	Do.
Olsen, Ole, maskinarb. . . . .	8/9 75	—	—	25/9 99	8/3 97	1,55	1/7 37	Do.
Myhra, Søren, maskinarb. . . . .	18/12 77	—	—	1/1 01	27/2 99	1,55	1/7 37	Do.
Jørgensen, Gustav, maskinarb. . . . .	14/5 81	—	—	25/1 03	3/7 99	1,55	1/7 37	Do.
Christoffersen, Lars, snekker . . . . .	21/6 75	—	—	1/1 05	6/4 04	1,55	1/7 37	Do.
Andersen, Peter, maskinarb. . . . .	28/5 80	—	—	28/1 03	9/5 98	1,55	1/7 37	Do.
Andersen, Anton, do. . . . .	20/8 79	—	—	25/1 03	6/6 99	1,55	1/7 37	Do.
Paulsen, Thorvald, do. . . . .	27/8 78	—	—	18/10 03	21/5 00	1,55	1/7 37	Do.
Sjulsen, Karl Lunde, kjelsmed . . . . .	15/4 79	—	—	1/1 04	1/5 01	1,55	1/7 37	Do.
Johannessen, Bernhard, snekker . . . . .	15/2 83	—	—	1/1 12	20/6 10	1,55	1/7 37	Do.
Bagstevold, Hans, maskinarb. . . . .	3/1 80	—	—	25/1 03	15/2 99	1,55	1/7 37	Do.

**Dører, vinduer, trapper, butikk- og kjøkkeninnredninger m. m.**

**KONNERUD  
TREVAREFABRIKK**

Skoger L.p. Drammen. Telefon 62.

Oslokontor, Kirkegt. 8, 6. etasje. Telefon 11807.

<i>Verkstedsarb. kl. I (forts.)</i>	Født	Antatt	Anciennitets- dato	Ansatt	Tjenst- gjort fra	Lønn pr. time	Fra	Adresse
Stenbæk, Karl, maskinarb. ...	14/12 78	—	—	25/1 03	14/3 99	1,55	1/7	37 Drammen
Syvertsen, Carl, maskinarb. ..	18/9 80	—	—	25/1 03	19/6 99	1,55	1/7	37 Do.
Eriksen, Johan, salmaker ....	21/8 78	—	—	1/1 07	18/5 03	1,55	1/7	37 Do.
Ask, Herman, maskinarbeider ..	28/9 79	—	—	1/1 04	13/9 00	1,55	1/7	37 Do.
Pedersen, Olav, do. ....	22/9 80	—	—	18/10 04	6/5 02	1,55	1/7	37 Do.
Lagesen, Andreas, do. ....	24/2 83	—	—	1/1 05	20/5 01	1,55	1/7	37 Do.
Lolland, Anders, maskinarbeider	22/3 83	—	—	1/1 06	17/3 02	1,55	1/7	37 Do.
Christoffersen, Gulbrand, maler	18/2 83	—	—	1/1 06	26/3 02	1,55	1/7	37 Do.
Ellefsen, Hans, snekker .....	21/5 75	—	—	1/1 12	29/3 10	1,55	1/7	37 Do.
Holtan, Oskar, smed .....	24/9 86	—	—	1/1 09	12/4 05	1,55	1/7	37 Do.
Thorgersen, Thomas, maler ...	6/3 85	—	—	1/1 07	2/8 03	1,55	1/7	37 Do.
Nilsen, Axel, maskinarb. ....	10/8 85	—	—	1/1 09	26/4 05	1,55	1/7	37 Do.
Arnesen, Hans, do. ....	31/8 87	—	—	1/1 09	8/5 05	1,55	1/7	37 Do.
Pedersen, Martin A., salmaker	24/11 83	—	—	1/1 12	26/1 10	1,55	1/7	37 Do.
Olsen, Nils K., maskinarb. ...	9/6 87	—	—	1/1 12	18/1 10	1,55	1/7	37 Do.
Christoffersen, Oscar, maler ..	16/6 90	—	—	1/1 12	26/1 10	1,55	1/7	37 Do.
Nicolaisen, Nicolai, maskinarb.	8/8 87	—	—	1/1 10	12/3 06	1,55	1/7	37 Do.
Pedersen, Sverre, maskinarb. .	11/12 87	—	—	1/1 10	14/5 06	1,55	1/7	37 Do.
Pedersen, Neubert, do. ....	22/5 86	—	—	1/1 11	19/11 07	1,55	1/7	37 Do.
Andersen, Kristian, snekker ...	4/5 77	—	—	9/3 13	22/5 11	1,55	1/7	37 Do.
Kristiansen, Hans Olaf, do ...	9/10 80	—	—	9/3 13	15/5 11	1,55	1/7	37 Do.
Løstegaard, Olaf, snekker ....	6/4 81	—	—	1/5 11	15/6 09	1,55	1/7	37 Do.
Torgersen, Ole, seilmaker .....	6/9 86	—	—	23/2 13	28/7 10	1,55	1/7	37 Do.
Simensrud, Thorvald, snekker ..	19/5 88	—	—	23/2 13	25/10 10	1,55	1/7	37 Do.
Ellefsen, Otto, snekker .....	20/3 86	—	—	1/1 14	4/7 10	1,55	1/7	37 Do.
Schwencke, Joh., do .....	26/11 86	—	—	1/1 14	1/3 12	1,55	1/7	37 Do.
Aas, Johannes, do. ....	15/12 88	—	—	1/1 14	13/5 12	1,55	1/7	37 Do.
Torgersen, Julius Toralf, m.arb.	12/4 91	—	—	1/1 12	14/2 10	1,55	1/7	37 Do.
Nilsen, Nils, snekker .....	7/3 89	—	—	1/1 14	8/5 12	1,55	1/7	37 Do.
Aass, Einar Alfrin, maskinarb.	13/4 92	—	—	1/1 13	4/7 10	1,55	1/7	37 Do.
Eriksen, Emil, snekker .....	8/3 96	—	—	20/6 15	2/9 12	1,55	1/7	37 Do.
Engebreetsen, Peder, maskinarb.	28/2 77	—	—	1/7 15	30/7 12	1,55	1/7	37 Do.
Olsen, Christian Johan, snekker ..	24/8 88	—	—	1/7 15	20/8 12	1,55	1/7	37 Do.
Andresen, Elias, maskinarb. ...	18/11 85	—	—	1/7 15	23/9 12	1,55	1/7	37 Do.
Eckholdt, Elias, snekker .....	15/1 88	—	—	1/7 15	21/4 13	1,55	1/7	37 Do.
Green, Nils Olsen, maskinarb.	29/3 92	—	—	1/1 13	33/1 10	1,55	1/7	37 Skien
Thygesen, Sigurd Andreas, maler	14/12 91	—	—	1/1 13	23/5 10	1,55	1/7	37 Drammen
Kopstad, Søren Anton, m.arb.	8/3 88	—	—	1/1 16	7/7 13	1,55	1/7	37 Do.
Hansen, Kristian, maskinarb. .	9/1 94	—	—	1/1 16	2/5 10	1,55	1/7	37 Do.
Henriksen, Karl Emil, do. ...	10/1 94	—	—	1/1 16	10/5 10	1,55	1/7	37 Do.
Renslo, Erik, snekker .....	1/3 80	—	—	1/1 16	22/4 13	1,55	1/7	37 Do.
Hansen, Olav Trygve, elektriker	2/8 93	—	—	4/9 16	18/5 10	1,55	1/7	37 Do.
Syvertsen, Erling Mathias, m.arb.	27/11 94	—	—	1/7 15	20/1 11	1,55	1/7	37 Do.
Johansen, Olaf, do. ....	18/11 94	—	—	1/7 15	20/6 11	1,55	1/7	37 Do.
Kristiansen, Josef Emil, do. .	5/8 93	—	—	1/7 15	15/6 11	1,55	1/7	37 Do.
Holtan, Olaf, snekker .....	28/6 91	—	—	30/6 15	20/8 12	1,55	1/7	37 Do.
Lieblein, Jens Hofgaard, m.arb.	11/6 96	—	—	1/1 17	26/4 11	1,55	1/7	37 Do.
Gulbrandsen, Eugen, salmaker ..	20/7 95	—	—	29/10 17	20/6 11	1,55	1/7	37 Do.
Larsen, Olaf Stenberg, snekker	16/11 96	—	—	29/10 17	6/2 12	1,55	1/7	37 Do.
Strange, Arthur, merallstøper .	21/7 95	—	—	29/10 17	18/3 12	1,55	1/7	37 Do.
Skalstad, Konrad, salmaker ..	24/8 95	—	—	29/10 17	24/4 12	1,55	1/7	37 Do.
Johannessen, Trygve Alexander								
Hjalmar, vognrep. ....	3/10 80	—	—	29/10 17	8/5 16	1,55	1/7	37 Do.
Gurrik, Alf Magnus, vognrep. .	17/12 92	—	—	29/10 17	25/9 16	1,55	1/7	37 Do.
Borresen, Kristian, smed ....	22/2 79	—	—	12/11 17	5/8 16	1,55	1/7	37 Do.
Hemb, Ottar, maskinarb. ....	21/1 91	—	—	30/6 15	20/5 13	1,55	1/7	37 Do.
Pedersen, Petter, kjelesmed ..	17/6 94	—	—	1/7 15	20/12 11	1,55	1/7	37 Do.
Janssen, Adolf, maskinarb. ...	13/11 95	—	—	29/4 18	7/2 17	1,55	1/7	37 Do.
Johansen, Harald, snekker ...	20/8 88	—	—	29/4 18	19/2 17	1,55	1/7	37 Do.
Wike, Olaf, maler .....	14/5 98	—	—	4/8 18	1/4 13	1,55	1/7	37 Do.
Olsen, Olaf Karl, maskinarb. .	20/11 97	—	—	4/8 18	25/3 14	1,55	1/7	37 Do.

Verkstedsarb. kl. I (forts.)	Født	Anciennitets-		Tjenst-	Lønn	Fra	Adresse
		Antatt	dato				
Johannesen, Paul Arthur, maskinarb. ....	30/7 81	—	—	3/9 18	3/9 17	1,55	1/7 37 Drammen
Hansen, Otto, platesmed ....	30/8 83	—	—	20/1 19	27/5 17	1,55	1/7 37 Do.
Hermansen, Herman, snekker ..	18/7 99	—	—	20/1 19	2/10 17	1,55	1/7 37 Do.
Wike, Sigurd Olaf A., maskinarb.	22/3 93	—	—	20/1 19	17/10 17	1,55	1/7 37 Do.
Bruun, Karl Johan, maskinarb.	27/1 90	—	—	30/1 19	10/0 18	1,55	1/7 37 Do.
Olsen, Torgjer Georg, do ....	6/1 91	—	—	1/1 20	9/2 18	1,55	1/7 37 Do.
Mørck, Ole, snekker .....	16/1 99	—	—	1/1 20	11/9 18	1,55	1/7 37 Do.
Eriksen, Birger Rugaard, maskinarb. ....	23/5 01	—	—	1/1 20	2/10 18	1,55	1/7 37 Do.
Bergom, Kristian, K., maskinarb.	25/11 78	—	—	1/1 20	4/12 18	1,55	1/7 37 Do.
Nilsen, Thorleif Nils J. B.m.arb.	5/12 89	—	—	1/1 20	20/1 19	1,55	1/7 37 Do.
Nilsen, Erling Nicolai, do ....	24/1 97	—	—	1/1 16	24/6 12	1,55	1/7 37 Do.
Eriksen, Emil A., snekker ....	21/6 84	—	—	28/3 20	3/1 19	1,55	1/7 37 Do.
Burud, Julius, vognrep. ....	24/10 95	—	—	28/3 20	22/1 19	1,55	1/7 37 Do.
Skjelbred, Kristian, snekker ..	19/8 79	—	—	28/3 20	27/1 19	1,55	1/7 37 Do.
Midje, Ole, do. ....	27/5 81	—	—	28/5 20	29/1 19	1,55	1/7 37 Do.
Nilsen, Edvin Martinus, maskinarb. ....	8/12 91	—	—	1/2 21	15/5 19	1,55	1/7 37 Do.
Kristiansen, Kristian, mask.arb.	15/4 96	—	—	1/7 16	13/2 13	1,55	1/7 37 Do.
Teie, Halfd. Lorents, mask.arb.	2/2 96	—	—	29/10 17	18/12 15	1,55	1/7 37 Do.
Kristoffersen, Tormod Øiv., kjelsmed .....	19/3 94	—	—	20/1 19	10/9 17	1,55	1/7 37 Do.
Berningrud, Borger Johs., vognrep. ....	27/7 93	—	—	1/2 21	3/2 19	1,55	1/7 37 Do.
Roed, Johan G., mask.arb. ...	9/12 96	—	—	1/2 21	3/6 19	1,55	1/7 37 Do.
Engbretsen, Nils Olaf, snekker	5/7 87	—	—	1/2 21	11/6 19	1,55	1/7 37 Do.
Sjønnesen, Thv. Johs., mask.arb.	29/9 90	—	—	1/2 21	3/7 19	1,55	1/7 37 Do.
Schwartz, John, Syvertsen, snekker .....	15/5 92	—	—	1/2 21	25/11 19	1,55	1/7 37 Do.
Hansen, Thorleif Hans maskinarb. ....	22/10 00	—	—	13/2 22	13/6 16	1,55	1/7 37 Do.
Vesthaug, Ivar, maler .....	17/11 92	—	—	2/3 22	21/2 19	1,55	1/7 37 Do.
Simonsen, Kristian Arne, maler	20/4 87	—	—	2/3 22	6/5 19	1,55	1/7 37 Do.
Andersen, Karl Joh., maler ..	20/9 94	—	—	2/3 22	10/11 19	1,55	1/7 37 Do.
Aronsen, Alb. Marinius maskinarb. ....	12/11 89	—	—	2/3 22	4/12 19	1,55	1/7 37 Do.
Eriksen, Einar, vognrep. ....	10/8 93	—	—	2/3 22	22/1 20	1,55	1/7 37 Do.
Ekeland, Joh. Arnt, maskinarb.	7/5 88	—	—	2/3 22	26/1 20	1,55	1/7 37 Do.
Endresen, Endre, do. ....	21/2 87	—	—	7/5 22	5/2 20	1,55	1/7 37 Do.
Næss, Karl Aug. O., snekker ..	16/8 79	—	—	2/3 22	22/3 20	1,55	1/7 37 Do.
Nilsen, Johs. Martinus, maler	19/9 88	—	—	2/3 22	3/6 20	1,55	1/7 37 Do.
Serum, Georg Halfd., mask.arb.	24/7 93	—	—	2/3 22	8/6 20	1,55	1/7 37 Skien
Olsen, Kristian Marius, maler ..	2/6 89	—	—	2/3 22	24/6 20	1,55	1/7 37 Drammen
Martinsen, Alfred, maskinarb.	8/2 94	—	—	2/3 22	17/9 20	1,55	1/7 37 Do.
Olsen, Herman Olaf, do. ....	23/12 97	—	—	2/3 22	4/11 20	1,55	1/7 37 Do.
Hulbak, Gofred, snekker ....	6/4 83	—	—	2/3 22	15/11 20	1,55	1/7 37 Do.
Elander, Aug. Leonh., mask.arb.	15/8 80	—	—	22/5 22	12/2 20	1,55	1/7 37 Oslo
Pedersen, Andreas Gunelius, snekker .....	22/3 81	—	—	22/5 22	10/5 20	1,55	1/7 37 Drammen
Hansen, Kristen Hjalmar, vognreparater .....	7/8 92	—	—	22/5 22	10/5 20	1,55	1/7 37 Do.
Nilsen, Nils Fredrik, maskinarb.	11/8 75	—	—	22/5 22	10/5 20	1,55	1/7 37 Do.

## HANS KITTELSEN

Damstredet 10, Oslo • Telefon 16 628  
Teleg.radr. „Patentmetall“ • Etabl. 1892

„Kittelsens Patent-  
metall“ (Lagermetall)

<i>Verkstedarb. kl. I (forts.)</i>	Født	Antatt	Anciennitets- dato	Ansatt	Tjenst- gjort fra	Lønn pr. time	Fra	Adresse
Johannessen, Hans Joh.								
salmaker .....	14/4 96	—	—	22/5 22	23/8 20	1,55	1/7 37	Drammen
Kringberg, Nils, smed .....	15/10 83	—	—	22/5 22	19/10 20	1,55	1/7 37	Do.
Nordli, Lauritz I. L., mask.arb.	18/9 90	—	—	22/5 22	18/10 20	1,55	1/7 37	Do.
Nilsen, Haakon, maskinarb. . .	26/7 94	—	—	19/6 22	3/6 19	1,55	1/7 37	Skien
Jahnsen, Karl, maskinarb. . . .	11/7 98	—	—	19/6 22	26/1 20	1,55	1/7 37	Drammen
Bendiksen, Rolf Oskar, platesmed .....	7/1 98	—	—	18/6 23	20/6 16	1,55	1/7 37	Do.
Andersen, Arne William, blikkenslager .....	22/7 99	—	—	18/6 23	25/9 16	1,55	1/7 37	Do.
Edvardsen, Karl Thorleif, maskinarbeider .....	9/1 01	—	—	18/6 23	5/2 17	1,55	1/7 37	Do.
Horne, Lauritz, smed .....	9/9 02	—	—	18/6 23	16/2 20	1,55	1/7 37	Do.
Johannessen, Henry Oskar, platesmed .....	17/11 97	—	—	18/6 23	11/3 20	1,55	1/7 37	Do.
Kristiansen, Emil Anton, snekker .....	11/2 84	—	—	18/6 23	3/1 21	1,55	1/7 37	Do.
Brandt, Dietrich Kr. L., mask.arb.	12/7 98	—	—	18/6 23	10/1 21	1,55	1/7 37	Do.
Steen, Jens J., vognrep. ....	6/1 89	—	—	18/6 23	25/1 21	1,55	1/7 37	Do.
Johannessen, Otto Edv., snekk.	16/4 91	—	—	18/6 23	2/3 21	1,55	1/7 37	Do.
Nilsen, Karl, sveiser .....	28/11 98	—	—	18/6 23	21/4 21	1,55	1/7 37	Do.
Andresen, Johs. Anders, maskinarb. ....	16/2 92	—	—	18/6 23	6/2 22	1,55	1/7 37	Do.
Kristiansen, Erling, kjelsmed .	8/2 97	—	—	29/10 17	11/4 16	1,55	1/7 37	Do.
Thoresen, Jorgen Olaus, do. .	6/7 98	—	—	7/1 18	26/4 15	1,55	1/7 37	Do.
Berntsen, Trygve Aleksander, vognrep. ....	14/10 99	—	—	4/8 18	19/6 16	1,55	1/7 37	Do.
Schonberg, Alfred Martinus, kjelsmed .....	29/4 97	—	—	30/6 19	30/7 17	1,55	1/7 37	Do.
Eliassen, Kristian, kjelsmed ..	27/12 98	—	—	1/1 20	6/3 16	1,55	1/7 37	Do.
Wilthil, Erling, dreier .....	16/11 01	—	—	2/3 22	16/8 17	1,55	1/7 37	Do.
Stoa, Johan Hostvedt, vognrep.	13/6 00	—	—	18/6 23	9/2 20	1,55	1/7 37	Do.
Jørgensen, Birger Martinus, maskinarb. ....	4/7 01	—	—	10/2 24	14/3 17	1,55	1/7 37	Do.
Kristiansen, Birger, snekker ..	2/2 00	—	—	10/2 24	26/5 18	1,55	1/7 37	Do.
Hansen, Einar Kristoffer, dreier	5/2 04	—	—	10/2 24	28/4 19	1,55	1/7 37	Do.
Gurrik, Oskar, vognrep. ....	2/6 97	—	—	10/2 24	1/8 21	1,55	1/7 37	Do.
Henriksen, Olaf Emil maskinarb. ....	2/7 96	—	—	20/6 19	22/4 14	1,55	1/7 37	Do.
Andersen, Arnt S., do. ....	6/6 96	—	—	20/6 19	22/6 15	1,55	1/7 37	Do.
Hansen, Halvard Marinius, maskinarb. ....	2/6 99	—	—	20/6 19	21/1 16	1,55	1/7 37	Do.
Ackenhausen, Ferdinand Aug., maskinarb. ....	24/7 99	—	—	20/6 19	2/7 17	1,55	1/7 37	Do.
Hansen, Einar, maskinarb. . . .	19/11 98	—	—	1/1 20	22/5 17	1,55	1/7 37	Do.
Johansen, Karl Bernh., kj.smed	28/3 96	—	—	1/2 21	5/5 19	1,55	1/7 37	Do.
Serum, Olaf A., do. ....	1/1 97	—	—	1/2 21	1/12 19	1,55	1/7 37	Do.
Kristoffersen, Henry Nikolai, maler .....	17/9 03	—	—	20/4 25	2/6 19	1,55	1/7 37	Do.
Jansen, Jan, vognrep .....	26/11 99	—	—	20/4 25	6/10 19	1,55	1/7 37	Do.
Henriksen, Alfred, elektriker . .	20/7 98	—	—	20/4 25	28/12 22	1,55	1/7 37	Do.
Bakken, Kristian B., maskinarb.	2/8 92	—	—	20/4 25	15/1 23	1,55	1/7 37	Do.
Jensen, Helfred Nils A., snekker	24/9 98	—	—	20/4 25	3/5 23	1,55	1/7 37	Do.
Knudsen, Thorleif Uhl, elektriker .....	27/11 03	—	—	20/4 25	18/6 23	1,55	1/7 37	Do.
Brønne, Halvor S., platesmed	4/5 88	—	—	9/5 12	14/4 10	1,55	1/7 37	Do.
Christiansen, Christian, maskinarb. ....	5/3 86	—	—	28/4 25	16/10 22	1,55	1/7 37	Do.
Olsen, Alfred Olai, støper ....	12/9 02	—	—	10/2 24	3/5 20	1,55	1/7 37	Do.
Bonrud, Johan Hansen, vognrep.	29/5 82	—	—	1/7 15	4/7 10	1,55	1/7 37	Do.
Frise, Gulbrand Mathias, smed	7/1 93	—	—	1/6 29	6/2 20	1,55	1/7 37	Do.

Verkstedsarb. kl. I (forts.)	Født	Antatt	Anciennitets- dato	Ansatt	Tjenst- gjort fra	Lønn pr. time	Fra	Adresse
Edvardsen, Emil Marinus, maler	10 <sup>1</sup> / <sub>1</sub> 05	—	—	4 <sup>1</sup> / <sub>5</sub> 31	25 <sup>3</sup> / <sub>5</sub> 20	1,55	1 <sup>1</sup> / <sub>1</sub> 39	Drammen
Olausen, Kristian Lorang, m.arb.	30 <sup>6</sup> / <sub>6</sub> 05	—	—	4 <sup>1</sup> / <sub>5</sub> 31	3 <sup>1</sup> / <sub>9</sub> 20	1,55	1 <sup>1</sup> / <sub>1</sub> 39	Do.
Anfinsen, Eugen, m.arb. ....	8 <sup>1</sup> / <sub>2</sub> 05	—	—	4 <sup>1</sup> / <sub>5</sub> 31	20 <sup>6</sup> / <sub>9</sub> 20	1,55	1 <sup>1</sup> / <sub>1</sub> 39	Do.
Sjønnegård, Hans, do. ....	19 <sup>11</sup> / <sub>11</sub> 05	—	—	4 <sup>1</sup> / <sub>5</sub> 31	8 <sup>6</sup> / <sub>6</sub> 20	1,47	1 <sup>1</sup> / <sub>7</sub> 37	Do.
Nilsen, Loyd, do. ....	8 <sup>1</sup> / <sub>1</sub> 06	—	—	4 <sup>1</sup> / <sub>5</sub> 31	11 <sup>11</sup> / <sub>11</sub> 20	1,47	1 <sup>1</sup> / <sub>7</sub> 37	Do.
Endresen, Gjert Ragnv., kjsmed	7 <sup>10</sup> / <sub>10</sub> 89	—	—	1 <sup>1</sup> / <sub>12</sub> 25	5 <sup>2</sup> / <sub>2</sub> 20	1,55	1 <sup>1</sup> / <sub>7</sub> 37	Do.
Jørgensen, Aksel J., m.arb. ....	7 <sup>12</sup> / <sub>12</sub> 91	—	—	1 <sup>1</sup> / <sub>12</sub> 25	13 <sup>9</sup> / <sub>9</sub> 13	1,55	1 <sup>1</sup> / <sub>7</sub> 37	Do.
Eriksen, Einar, kjelesmed ....	29 <sup>6</sup> / <sub>6</sub> 96	—	—	19 <sup>8</sup> / <sub>8</sub> 18	27 <sup>7</sup> / <sub>7</sub> 17	1,55	1 <sup>1</sup> / <sub>1</sub> 38	Do.
Engebretsen, Bernt, do. ....	21 <sup>3</sup> / <sub>3</sub> 97	—	—	19 <sup>8</sup> / <sub>8</sub> 18	27 <sup>7</sup> / <sub>7</sub> 17	1,55	1 <sup>1</sup> / <sub>1</sub> 38	Do.
Sorsdal, Ole S., platesmed ....	5 <sup>11</sup> / <sub>11</sub> 00	—	—	1 <sup>2</sup> / <sub>2</sub> 21	3 <sup>9</sup> / <sub>9</sub> 18	1,55	1 <sup>1</sup> / <sub>1</sub> 38	Do.
Hansen, Martin Andreas, vognrep. ....	26 <sup>6</sup> / <sub>6</sub> 99	—	—	1 <sup>2</sup> / <sub>2</sub> 21	6 <sup>1</sup> / <sub>1</sub> 19	1,55	1 <sup>1</sup> / <sub>1</sub> 38	Do.
Olafsen, Henry William, m.arb.	8 <sup>5</sup> / <sub>5</sub> 02	—	—	13 <sup>2</sup> / <sub>2</sub> 22	6 <sup>8</sup> / <sub>8</sub> 17	1,55	1 <sup>1</sup> / <sub>1</sub> 38	Do.
Iversen, Alfred L., sveiser ....	8 <sup>5</sup> / <sub>5</sub> 02	—	—	13 <sup>2</sup> / <sub>2</sub> 22	22 <sup>7</sup> / <sub>7</sub> 18	1,55	1 <sup>1</sup> / <sub>1</sub> 38	Do.
Haakonsen, Halfdan, platesmed	23 <sup>12</sup> / <sub>12</sub> 99	—	—	22 <sup>5</sup> / <sub>5</sub> 22	29 <sup>5</sup> / <sub>5</sub> 17	1,55	1 <sup>1</sup> / <sub>1</sub> 38	Do.
Gulbrandsen, Harald, m.arb. .	4 <sup>1</sup> / <sub>1</sub> 00	—	—	3 <sup>9</sup> / <sub>9</sub> 34	20 <sup>1</sup> / <sub>1</sub> 20	1,55	1 <sup>1</sup> / <sub>7</sub> 37	Do.
Jacobsen, Didrik, m.arb. ....	2 <sup>10</sup> / <sub>10</sub> 93	—	—	3 <sup>9</sup> / <sub>9</sub> 34	11 <sup>12</sup> / <sub>12</sub> 22	1,55	1 <sup>1</sup> / <sub>7</sub> 37	Do.
Stenseng, Peter Thorv., m.arb.	6 <sup>1</sup> / <sub>1</sub> 00	—	—	9 <sup>5</sup> / <sub>5</sub> 34	7 <sup>12</sup> / <sub>12</sub> 23	1,55	1 <sup>1</sup> / <sub>1</sub> 38	Do.
Andersen, Georg H., snekker	12 <sup>3</sup> / <sub>3</sub> 02	—	—	9 <sup>5</sup> / <sub>5</sub> 34	27 <sup>9</sup> / <sub>9</sub> 23	1,47	1 <sup>1</sup> / <sub>7</sub> 37	Do.
Reiersrud, Phillip, sveiser ....	5 <sup>11</sup> / <sub>11</sub> 99	—	—	9 <sup>5</sup> / <sub>5</sub> 34	20 <sup>10</sup> / <sub>10</sub> 24	1,47	1 <sup>1</sup> / <sub>7</sub> 37	Do.
Andersen, Eugen, m.arb. ....	1 <sup>6</sup> / <sub>6</sub> 05	—	—	5 <sup>9</sup> / <sub>9</sub> 34	4 <sup>1</sup> / <sub>1</sub> 21	1,55	1 <sup>1</sup> / <sub>1</sub> 39	Do.
Johannessen, Ant. O., m.arb. .	2 <sup>1</sup> / <sub>1</sub> 07	—	—	2 <sup>9</sup> / <sub>9</sub> 34	12 <sup>12</sup> / <sub>12</sub> 21	1,47	1 <sup>1</sup> / <sub>7</sub> 37	Do.
Nilsen, Andre R., m.arb. ....	29 <sup>10</sup> / <sub>10</sub> 07	—	—	5 <sup>9</sup> / <sub>9</sub> 34	23 <sup>7</sup> / <sub>7</sub> 22	1,47	1 <sup>1</sup> / <sub>1</sub> 38	Do.
Evensen, Petter Eugen, m.arb.	17 <sup>1</sup> / <sub>1</sub> 05	—	—	5 <sup>9</sup> / <sub>9</sub> 34	25 <sup>7</sup> / <sub>7</sub> 22	1,47	1 <sup>1</sup> / <sub>7</sub> 37	Do.
Aslaksrud, Arne, maskinarb. .	10 <sup>6</sup> / <sub>6</sub> 95	—	—	1 <sup>6</sup> / <sub>6</sub> 24	24 <sup>2</sup> / <sub>2</sub> 20	1,47	1 <sup>1</sup> / <sub>7</sub> 37	Do.
Frydenberg, Otto, maler ....	2 <sup>8</sup> / <sub>8</sub> 05	—	—	24 <sup>4</sup> / <sub>4</sub> 35	9 <sup>10</sup> / <sub>10</sub> 22	1,47	1 <sup>1</sup> / <sub>7</sub> 37	Do.
Larsen, Ernst Johs., kjelesmed	5 <sup>15</sup> / <sub>15</sub> 99	—	—	1 <sup>1</sup> / <sub>1</sub> 20	19 <sup>10</sup> / <sub>10</sub> 18	1,55	1 <sup>1</sup> / <sub>1</sub> 39	Do.
Granlien, Svein, do. ....	16 <sup>1</sup> / <sub>1</sub> 01	—	—	2 <sup>3</sup> / <sub>3</sub> 22	17 <sup>10</sup> / <sub>10</sub> 18	1,55	1 <sup>1</sup> / <sub>1</sub> 39	Do.
Fjeldstad, Ole, platesmed ....	30 <sup>5</sup> / <sub>5</sub> 98	—	—	7 <sup>1</sup> / <sub>1</sub> 18	11 <sup>10</sup> / <sub>10</sub> 15	1,55	1 <sup>1</sup> / <sub>7</sub> 37	Do.
Petersen, Knut, kjelesmed ....	30 <sup>9</sup> / <sub>9</sub> 98	—	—	16 <sup>5</sup> / <sub>5</sub> 19	9 <sup>9</sup> / <sub>9</sub> 16	1,47	1 <sup>1</sup> / <sub>7</sub> 37	Do.
Strøm, Thorleif Georg, pl.smed	18 <sup>12</sup> / <sub>12</sub> 99	—	—	8 <sup>1</sup> / <sub>1</sub> 23	28 <sup>1</sup> / <sub>1</sub> 20	1,47	1 <sup>1</sup> / <sub>7</sub> 37	Do.
Haave, Johan Reidar, sveiser .	8 <sup>5</sup> / <sub>5</sub> 02	—	—	18 <sup>6</sup> / <sub>6</sub> 23	7 <sup>7</sup> / <sub>7</sub> 19	1,47	1 <sup>1</sup> / <sub>7</sub> 37	Do.
Larsen, Karsten, platesmed .	18 <sup>8</sup> / <sub>8</sub> 99	—	—	18 <sup>6</sup> / <sub>6</sub> 23	24 <sup>10</sup> / <sub>10</sub> 19	1,47	1 <sup>1</sup> / <sub>7</sub> 37	Do.
Martinsen, Einar, kj.smed ....	4 <sup>1</sup> / <sub>1</sub> 03	—	—	10 <sup>2</sup> / <sub>2</sub> 24	26 <sup>1</sup> / <sub>1</sub> 20	1,47	1 <sup>1</sup> / <sub>7</sub> 37	Do.
Sandholt, Arthur Hj., pl.smed	8 <sup>3</sup> / <sub>3</sub> 03	—	—	10 <sup>2</sup> / <sub>2</sub> 24	8 <sup>1</sup> / <sub>1</sub> 20	1,47	1 <sup>1</sup> / <sub>7</sub> 37	Do.
Rasmussen, Reidar Birger, kjelesmed ....	26 <sup>6</sup> / <sub>6</sub> 02	—	—	10 <sup>2</sup> / <sub>2</sub> 24	22 <sup>3</sup> / <sub>3</sub> 20	1,47	1 <sup>1</sup> / <sub>7</sub> 37	Do.
Andreassen, Marinus, m.arb. .	9 <sup>10</sup> / <sub>10</sub> 01	—	—	10 <sup>2</sup> / <sub>2</sub> 24	4 <sup>9</sup> / <sub>9</sub> 20	1,47	1 <sup>1</sup> / <sub>7</sub> 37	Do.
Christoffersen, Sverre K., do. .	2 <sup>8</sup> / <sub>8</sub> 02	—	—	20 <sup>10</sup> / <sub>10</sub> 35	20 <sup>2</sup> / <sub>2</sub> 30	1,55	1 <sup>1</sup> / <sub>7</sub> 37	Do.
Sommerø, Marcus, do. ....	1 <sup>3</sup> / <sub>3</sub> 07	—	—	20 <sup>10</sup> / <sub>10</sub> 35	2 <sup>3</sup> / <sub>3</sub> 23	1,47	1 <sup>1</sup> / <sub>7</sub> 37	Do.
Amundsen, Erling, bl.slager .	23 <sup>5</sup> / <sub>5</sub> 06	—	—	20 <sup>10</sup> / <sub>10</sub> 35	14 <sup>5</sup> / <sub>5</sub> 23	1,47	1 <sup>1</sup> / <sub>7</sub> 37	Do.
Bjørge, Herman J., smed ....	27 <sup>10</sup> / <sub>10</sub> 05	—	—	20 <sup>10</sup> / <sub>10</sub> 35	14 <sup>5</sup> / <sub>5</sub> 23	1,47	1 <sup>1</sup> / <sub>7</sub> 37	Do.
Brekke, Arne, pl.smed ....	15 <sup>11</sup> / <sub>11</sub> 11	—	—	20 <sup>10</sup> / <sub>10</sub> 35	23 <sup>11</sup> / <sub>11</sub> 26	1,31	1 <sup>1</sup> / <sub>1</sub> 38	Do.
Jørgensen, Martin Andreas, kjelesmed ....	8 <sup>11</sup> / <sub>11</sub> 11	—	—	20 <sup>10</sup> / <sub>10</sub> 35	10 <sup>9</sup> / <sub>9</sub> 28	1,31	1 <sup>1</sup> / <sub>1</sub> 38	Do.
Johansen, Kåre, maskinarb. .	27 <sup>5</sup> / <sub>5</sub> 11	—	—	20 <sup>10</sup> / <sub>10</sub> 35	12 <sup>9</sup> / <sub>9</sub> 28	1,31	1 <sup>1</sup> / <sub>1</sub> 38	Do.
Aas, Kristian O., snekker ....	20 <sup>11</sup> / <sub>11</sub> 12	—	—	20 <sup>10</sup> / <sub>10</sub> 35	17 <sup>9</sup> / <sub>9</sub> 28	1,31	1 <sup>1</sup> / <sub>1</sub> 38	Do.
Stubberud, Henry, smed ....	20 <sup>8</sup> / <sub>8</sub> 05	—	—	20 <sup>14</sup> / <sub>14</sub> 25	10 <sup>5</sup> / <sub>5</sub> 21	1,47	1 <sup>1</sup> / <sub>7</sub> 37	Do.
Sjulsrud, Peder, maskinarb. .	4 <sup>6</sup> / <sub>6</sub> 90	—	—	1 <sup>1</sup> / <sub>1</sub> 14	12 <sup>10</sup> / <sub>10</sub> 11	1,47	1 <sup>1</sup> / <sub>7</sub> 37	Do.
Norbom, Erling K., pl.smed .	2 <sup>8</sup> / <sub>8</sub> 93	—	—	1 <sup>1</sup> / <sub>1</sub> 17	2 <sup>10</sup> / <sub>10</sub> 11	1,47	1 <sup>1</sup> / <sub>7</sub> 37	Do.
Storhei, Aanund, sveiser ....	1 <sup>4</sup> / <sub>4</sub> 99	—	—	1 <sup>2</sup> / <sub>2</sub> 19	24 <sup>7</sup> / <sub>7</sub> 14	1,47	1 <sup>1</sup> / <sub>7</sub> 37	Do.
Andreassen, Arnt Joh., kj.sm.	13 <sup>10</sup> / <sub>10</sub> 02	—	—	10 <sup>2</sup> / <sub>2</sub> 24	22 <sup>3</sup> / <sub>3</sub> 20	1,47	1 <sup>1</sup> / <sub>7</sub> 37	Do.
Olsen, Sigurd Emil, smed ....	9 <sup>2</sup> / <sub>2</sub> 96	—	—	14 <sup>2</sup> / <sub>2</sub> 30	30 <sup>12</sup> / <sub>12</sub> 18	1,47	1 <sup>1</sup> / <sub>7</sub> 37	Do.

## HANS KITTELSEN

Damstredet 10, Oslo • Telefon 16 628  
Telegr.adr. „Patentmetall“ • Etabl. 1892

„Kittelsens Patent-  
metall“ (Lagermetall)



Verkstedsarb. kl. I (forts.)	Født	Ancienmitets-		Tjenst- gjort fra	Lønn pr. time	Fra	Adresse
		Antatt	dato				
Petersen, Hartvig, smed . . . . .	11/7 99	—	—	21/1 24	12/9 21	1,47	1/7 37 Drammen
Sørensen, Erling H., elektr. . . . .	1/7 04	—	—	26/5 36	24/6 35	1,31	1/1 38 Do.
Finnerud, Werner E., kj.smed . . . . .	23/2 13	—	—	7/6 36	21/2 29	1,31	1/1 39 Do.
Hansen, Yngvar Eugen . . . . .	17/1 01	—	—	8/1 23	17/1 20	1,47	1/7 37 Do.
Pettersen, Harald Rudolf . . . . .	3/3 00	—	—	1/3 23	17/2 20	1,47	1/7 37 Do.
Eliassen, Rolf Torbjørn . . . . .	7/11 98	—	—	18/6 23	13/2 19	1,47	1/7 37 Do.
Johannesen, Einar Henry . . . . .	16/4 04	—	—	10/2 24	22/10 20	1,47	1/7 37 Do.
Sando, Alfred Emanuel . . . . .	22/6 03	—	—	10/2 24	1/11 20	1,47	1/7 37 Do.
Dahl, Olaf Arvid . . . . .	13/11 03	—	—	5/3 32	14/11 21	1,47	1/1 39 Do.
Hodt, Konrad . . . . .	23/10 04	—	—	29/6 35	9/6 23	1,47	1/1 39 Do.
Boye, Theodor I. . . . .	6/12 05	—	—	29/6 35	16/5 23	1,47	1/1 39 Do.
Andresen, Oskar Frantz . . . . .	13/1 05	—	—	20/10 35	11/9 23	1,47	1/1 39 Do.
Bohn, Johannes Olaf . . . . .	3/12 11	—	—	23/3 37	25/3 29	1,31	1/1 39 Do.
Fjeldhaug, Erling . . . . .	23/4 13	—	—	23/3 37	28/5 29	1,31	1/1 39 Do.
Johannesen, Haakon Sofus . . . . .	13/2 14	—	—	23/3 37	21/8 29	1,23	1/1 38 Do.
Hansen, Kaare Frank . . . . .	2/1 12	—	—	23/3 37	2/10 29	1,23	1/1 38 Do.
Vesthaug, Harry . . . . .	28/7 14	—	—	23/3 37	24/10 29	1,23	1/1 38 Do.
Næss, Charly Edvard . . . . .	30/4 14	—	—	23/3 37	12/2 30	1,23	1/1 38 Do.
Paulsen, Birger . . . . .	2/7 13	—	—	23/3 37	4/8 30	1,23	1/1 39 Do.
Mørkassel, Arthur Vilh. . . . .	16/3 13	—	—	23/3 37	25/8 30	1,23	1/1 39 Do.
Kristoffersen, Kaare . . . . .	27/3 13	—	—	23/3 37	8/9 30	1,23	1/1 39 Do.
Fagerhus, Bjørn . . . . .	20/2 13	—	—	23/3 37	22/9 30	1,23	1/1 39 Do.
Røste, Trond . . . . .	14/12 12	—	—	23/3 37	29/9 30	1,23	1/1 39 Do.
Yggseth, John Martinus . . . . .	8/11 12	—	—	23/3 37	20/10 30	1,23	1/1 39 Do.
Olsen, Einar . . . . .	15/7 90	—	—	20/5 37	29/5 34	1,31	1/1 39 Do.
Sundt, Andreas . . . . .	14/6 01	—	—	20/5 37	1/1 35	1,31	1/1 39 Do.
Syversen, Kristian Johannes . . . . .	30/8 01	—	—	20/5 37	28/10 35	1,55	1/1 39 Do.
Holmen, Bjarne Aleksander . . . . .	26/2 08	—	—	29/1 36	18/6 23	1,39	1/1 38 Do.
Thoresen, Erling . . . . .	27/3 03	—	—	2/10 35	20/10 30	1,23	1/1 38 Do.
Braathen, Hans . . . . .	20/3 02	—	—	30/5 29	21/8 20	1,47	1/7 37 Do.
Gulbrandsen, Arne . . . . .	2/9 03	—	—	27/2 24	22/11 20	1,47	1/7 37 Do.
Kristiansen, Karl Emil . . . . .	14/4 98	—	—	20/4 25	18/10 20	1,47	1/7 37 Do.
Anthonsen, Ove Fredrik . . . . .	14/2 96	—	—	6/1 23	4/10 19	1,47	1/7 37 Do.
Andersen, Harald Olsen . . . . .	28/11 98	—	—	22/5 22	25/5 20	1,47	1/7 37 Do.
Nyhus, Ove . . . . .	13/9 12	—	—	30/6 38	1/6 37	1,14	1/7 38 Do.
Andersen, Klaus Valdemar . . . . .	8/5 07	—	—	30/6 38	22/6 37	1,14	1/7 38 Do.

## Stasjonsbetjenter i verkstedet.

					Nuv. still.	Pr. år		
Olsen, Nicolai . . . . .	30/5 78	—	—	1/2 13	7/11 34	3650	1/7 37 Do.	
Wahl, Hans . . . . .	27/1 02	—	—	7/11 34	7/11 34	3250	1/1 38 Do.	
Gundersen, Einar . . . . .	12/10 94	—	—	20/5 37	20/5 37	3450	1/1 38 Do.	

## Betjent utenfor regulativ.

						Pr. dag		
Olafsen, Anton Emil . . . . .	9/8 74	—	—	18/10 03	1/3 12	11,20	1/7 37 Do.	

## Kranførere.

						Pr. år		
Hansen, Hans Adolf, kranfører . . . . .	25/1 90	—	—	1/1 14	1/12 23	3950	1/7 29 Do.	
Hodnebrug, Peder O., do. . . . .	28/4 90	—	—	22/5 22	1/12 23	3950	1/7 29 Do.	
Andersen, Alfred Parelius . . . . .	12/2 88	—	—	1/10 17	16/10 37	3725	16/10 37 Do.	

## Fyrbotlere ved stasjonære anlegg.

					Tjenst- gjort fra			
Mikalsen, Reidar Eugen . . . . .	15/10 01	—	—	10/2 24	12/9 17	3700	1/7 37 Do.	
Hansen, Petter Marinius . . . . .	26/8 88	—	—	20/1 19	13/8 38	3700	21/8 38 Do.	
Jansen, Walter Roy . . . . .	13/8 92	—	—	20/5 37	13/8 38	3700	21/8 38 Do.	

## Kull-lemper.

						Pr. dag		
Trolserud, Adolf . . . . .	4/8 76	—	—	1/12 11	31/7 00	10,35	1/7 37 Do.	
Nilsen, Sverre . . . . .	23/6 87	—	—	1/12 11	20/9 08	10,35	1/7 37 Larvik	
Olsen, Oskar . . . . .	19/12 80	—	—	1/5 14	24/7 12	10,35	1/7 37 Drammen	

<i>Kull-tempere (forts.)</i>	Født	Antatt	Anciennitets- dato	Ansatt	Tjenst- gjort fra	Lønn pr. dag	Fra	Adresse
Bohn, Johan .....	11/12 85	—	—	1/5 14	28/4 13	10,35	1/7 37	Drammen
Pedersen, Arthur William ....	28/3 94	—	—	25/6 14	9/4 12	10,35	1/7 37	Oslo
Gravdal, Gustav A. ....	4/1 80	—	—	16/5 19	17/10 13	10,35	1/7 37	Honefoss
<i>Verkstedsarbeidere kl. II.</i>						Pr. time		
Paulsen, Hans Andreas .....	5/10 80	—	—	1/10 11	18/4 10	1,44	1/7 37	Drammen
Hansen, Sverre .....	4/3 95	—	—	1/1 16	5/2 12	1,44	1/7 37	Do.
Gulbrandsen, Gustav .....	16/7 82	—	—	30/6 16	21/8 13	1,44	1/7 37	Do.
Ruud, Karl Hans .....	4/3 94	—	—	1/1 17	21/7 13	1,44	1/7 37	Do.
Larsen, Ragnvald .....	30/7 89	—	—	20/1 19	28/8 16	1,44	1/7 37	Do.
Pettersen, Rolf Edvin .....	10/3 03	—	—	27/2 24	11/10 20	1,44	1/7 37	Do.
Hansen, William Paul .....	29/12 98	—	—	20/4 25	10/8 14	1,44	1/7 37	Do.
Ihlebak, Johannes .....	20/5 04	—	—	20/4 25	15/8 19	1,44	1/7 37	Do.
Jensen, Reidar Haakon Georgus ..	29/3 05	—	—	20/4 25	3/2 21	1,44	1/7 37	Do.
Evensen, Sigmund Edvard ...	12/2 04	—	—	20/4 25	18/10 21	1,44	1/7 37	Do.
Pedersen, Erling Johannes Jul	1/2 04	—	—	28/4 25	23/2 22	1,44	1/7 37	Do.
Regstad, Louis Andr. ....	1/10 06	—	—	4/5 31	21/9 21	1,36	1/7 37	Do.
Eriksen, Jens .....	25/8 04	—	—	7/2 35	27/1 23	1,44	1/1 39	Do.
Danielsen, Arne .....	7/8 06	—	—	2/10 35	4/6 23	1,36	1/7 37	Do.
Halvorsen, Einar Olaf .....	9/11 04	—	—	2/10 35	17/7 24	1,36	1/7 37	Do.
Hansen, Ivar .....	29/8 07	—	—	2/10 35	11/1 32	1,36	1/12 38	Do.
Engebretsen, Arne S. ....	21/8 05	—	—	29/1 36	16/10 30	1,20	1/1 38	Do.
Ellefsen, Erling .....	8/7 85	—	—	4/5 36	1/10 17	1,44	1/7 37	Do.
Olsen, Fredrik Wilhelm .....	39/8 88	—	—	26/8 36	14/8 06	1,44	1/7 37	Do.
Narverud, Karl Adolf .....	10/4 90	—	—	26/8 36	15/4 09	1,44	1/7 37	Do.
Olsen, Karl Marius .....	12/10 96	—	—	26/8 36	22/5 16	1,44	1/7 37	Do.
Rygh, Bjarne F. ....	17/3 98	—	—	26/8 36	18/6 17	1,44	1/7 37	Do.
Engebretsen, Ottar .....	23/6 15	—	—	23/3 37	22/6 15	1,11	1/1 39	Do.
Knudsen, Kristian Martinius ..	3/11 10	—	—	23/3 37	3/11 10	1,11	1/1 39	Do.
Pettersen, Thorleif Kristian ...	18/3 16	—	—	23/3 37	17/12 34	1,11	1/1 39	Do.
Johannesen, Paul Engh .....	19/7 15	—	—	23/3 37	5/11 34	1,11	1/1 39	Do.
Groth, Willy Thorsten .....	20/5 12	—	—	23/3 37	1/3 35	1,11	1/1 39	Do.
Hansen, Rolf Bjarne .....	14/11 15	—	—	23/3 37	27/3 35	1,11	1/1 39	Do.
Pettersen, Kaare .....	2/11 15	—	—	23/3 37	27/3 35	1,11	1/1 39	Do.
Holmen, Odd .....	2/3 12	—	—	23/3 37	23/4 35	1,11	1/1 39	Do.
Nilsen, Erling Krogh .....	1/10 14	—	—	23/3 37	23/4 35	1,11	1/1 39	Do.
Løstgaard, Kaare Thorolf ....	12/8 14	—	—	23/3 37	29/4 35	1,11	1/1 39	Do.
Karlsen, Svend Oskar .....	23/4 15	—	—	23/3 37	20/5 35	1,11	1/1 39	Do.
Spone, Aksel .....	18/4 15	—	—	23/3 37	21/5 35	1,11	1/1 39	Do.
Evensen, Arne Trygve .....	16/5 17	—	—	23/3 37	5/6 35	1,11	1/1 39	Do.
Hansen, Rolf .....	29/11 12	—	—	23/3 37	22/7 35	1,11	1/1 39	Do.
Wendelborg, Martin Rudolf ...	10/7 11	—	—	23/3 37	26/9 35	1,11	1/1 39	Do.
Watvedt, Gunnar Torstein ....	19/1 13	—	—	23/3 37	9/10 35	1,11	1/1 39	Do.
Ellefsen, David .....	4/10 15	—	—	23/3 37	23/10 35	1,11	1/1 39	Do.
Myhrvold, Alf Nicolai .....	7/3 13	—	—	23/3 37	2/11 35	1,11	1/1 39	Do.
Widell, Walter Teistner .....	14/9 16	—	—	23/3 37	23/10 35	1,11	1/1 39	Do.
Hodnebruk, Ward Thore .....	19/11 16	—	—	23/3 37	8/1 36	1,11	1/1 39	Do.
Guliksrud, Olaf Ragnar .....	8/11 10	—	—	23/3 37	9/1 36	1,11	1/1 39	Do.
Nilsen, Arne Jul .....	19/10 12	—	—	23/3 37	10/2 36	1,11	1/1 39	Do.
Bryhn, Harry .....	11/4 14	—	—	23/3 37	2/3 36	1,11	1/1 39	Do.
Andersen, Arnold William ....	5/10 14	—	—	23/3 37	23/3 36	1,11	1/1 39	Do.
Wahl, Magnus .....	27/6 14	—	—	23/3 37	5/9 34	1,11	1/1 39	Do.
Jørgensen, Edgar Johan .....	25/4 11	—	—	23/3 37	29/10 34	1,11	1/1 39	Do.
Carlsen, Tord .....	14/4 16	—	—	23/3 37	5/11 34	1,11	1/1 39	Do.
Hansen, Kjeld Stokke .....	9/12 16	—	—	23/3 37	27/2 35	1,11	1/1 39	Do.
Hulbak, Arne Magnus .....	30/4 15	—	—	23/3 37	18/3 35	1,11	1/1 39	Do.
Andersen, Rolf Wold .....	15/8 16	—	—	23/3 37	27/3 35	1,11	1/1 39	Do.
Stablum, Gunnar Morten .....	26/3 14	—	—	23/3 37	5/1 35	1,11	1/1 39	Do.
Strøm, Thoralf Beech .....	19/7 12	—	—	23/3 37	23/4 35	1,11	1/1 39	Do.
Olsen, Erik S. ....	28/11 12	—	—	23/3 37	24/4 35	1,11	1/1 39	Do.
Strøm, Christian .....	24/4 15	—	—	23/3 37	15/5 35	1,11	1/1 39	Do.

<i>Verkstedsarb. kl. II (forts.)</i>	Født	Antatt	Anciennitets- dato	Ansatt	Tjenst- gjort fra	Lønn pr. time	Fra	Adresse
Skeie, Lars	21/11 16	—	—	23/3 37	20/5 35	1,11	1/1 39	Drammen
Langsrud, Asbjørn	20/8 14	—	—	23/3 37	2/6 35	1,11	1/1 39	Do.
Severinsen, Torbjørn Grønvold	6/1 16	—	—	23/3 37	8/11 34	1,11	1/1 39	Do.
Lindquist, Svend Reidar	7/12 16	—	—	23/3 37	26/9 35	1,11	1/1 39	Do.
Ruud, Arvid	21/5 17	—	—	23/3 37	1/10 35	1,11	1/1 39	Do.
Thorsrud, Johannes	10/8 13	—	—	23/3 37	14/10 35	1,11	1/1 39	Do.
Jansen, Snorre	6/3 11	—	—	23/3 37	21/10 35	1,11	1/1 39	Do.
Echoldt, Birger Stokke	20/8 17	—	—	23/3 37	7/11 35	1,11	1/1 39	Do.
Wilhelmsen, Erling	31/3 15	—	—	23/3 37	27/11 35	1,11	1/1 39	Do.
Opheim, Arne	10/7 17	—	—	23/3 37	8/1 36	1,11	1/1 39	Do.
Vangen, Thorleif Krf.	13/9 13	—	—	23/3 37	7/2 36	1,11	1/1 39	Do.
Halvorsen, Henry	14/6 16	—	—	23/3 37	17/2 36	1,11	1/1 39	Do.
Revetal, Georg Konrad	29/1 15	—	—	23/3 37	10/3 36	1,11	1/1 39	Do.
Askim, Oskar	16/2 94	—	—	20/5 37	28/6 12	1,44	1/7 37	Do.
Andersen, Sigurd	23/7 88	—	—	20/5 37	15/5 13	1,44	1/7 37	Do.
Nilsen, Hagbart Alfred	23/12 88	—	—	20/5 37	16/10 19	1,44	1/7 37	Do.
Halvorsen, Arnfin	26/9 91	—	—	20/5 37	21/11 19	1,44	1/7 37	Do.
Larsen, Rolf	14/7 00	—	—	20/5 37	9/2 20	1,44	1/7 37	Do.
Hansen, Juul Birger	2/6 92	—	—	20/5 37	1/3 20	1,44	1/7 37	Do.
Olsen, Anton	24/4 98	—	—	20/5 37	15/3 20	1,44	1/7 37	Do.
Eriksen, Erling Krf.	23/2 18	—	—	26/6 37	24/2 36	1,11	1/1 39	Do.
Larsen, Ragnar	24/5 15	—	—	26/6 37	3/3 36	1,11	1/1 39	Do.
Nicolaisen, Leif Orvar	10/7 14	—	—	26/6 37	7/3 36	1,11	1/1 39	Do.
Solstad, Hans	7/1 15	—	—	26/6 37	25/3 36	1,11	1/1 39	Do.
Sundet, Nils Kristian	16/10 15	—	—	26/6 37	26/3 36	1,11	1/1 39	Do.
Sorumshaugen, Johan	15/12 14	—	—	26/6 37	30/3 36	1,11	1/1 39	Do.
Rognstad, Arne Kjell	11/1 17	—	—	26/6 37	16/4 36	1,11	1/1 39	Do.
Eriksen, Leif Kaare	15/9 13	—	—	26/6 37	17/4 36	1,11	1/1 39	Do.
Kristoffersen, Tor Henry	15/12 17	—	—	26/6 37	27/4 36	1,11	1/1 39	Do.
Haslum, Finn	22/5 10	—	—	26/6 37	6/5 36	1,11	1/1 39	Do.
Røste, Walter	4/1 15	—	—	26/6 37	2/6 36	1,11	1/1 39	Do.
Larsen, Hans Victor	14/6 11	—	—	26/6 37	15/6 36	1,11	1/1 39	Do.
Eilertsen, Eilert	22/11 13	—	—	26/6 37	15/6 36	1,11	1/1 39	Do.
Larsen, Per Gunnar	22/1 17	—	—	26/6 37	22/6 36	1,11	1/1 39	Do.
Kristiansen, Edgar Archie	10/5 08	—	—	26/6 37	13/3 37	1,11	1/1 39	Do.
Jensen, Jens Karl Johan	17/1 89	—	—	26/6 37	29/4 13	1,44	1/7 37	Do.
Theodorsen, Theodor	26/6 12	—	—	24/1 38	6/7 36	1,02	1/2 38	Do.
Petersen, Erling	17/1 13	—	—	24/1 38	20/7 36	1,02	1/2 38	Do.
Gundersen, Gunnar	27/7 09	—	—	24/1 38	20/7 36	1,02	1/2 38	Do.
Nygaard, Frithjof	17/8 11	—	—	24/1 38	21/7 36	1,02	1/2 38	Do.
Dalene, Nils Knutsen	29/10 17	—	—	24/1 38	5/8 36	1,02	1/2 38	Do.
Kringberg, Nils Arvid	6/5 16	—	—	24/1 38	10/8 36	1,02	1/2 38	Do.
Løvaas, Knut	7/11 16	—	—	24/1 38	10/8 36	1,02	1/2 38	Do.
Eriksen, Harald	5/6 13	—	—	24/1 38	10/8 36	1,02	1/2 38	Do.
Sorum, Hans	9/2 17	—	—	24/1 38	11/8 36	1,02	1/2 38	Do.
Saugerud, Ole Arvid	3/12 10	—	—	24/1 38	21/8 36	1,02	1/2 38	Do.
Rognan, Egil Aas	24/8 11	—	—	24/1 38	1/9 36	1,02	1/2 38	Do.
Olsen, Arne Anton	31/10 14	—	—	24/1 38	16/9 36	1,02	1/2 38	Do.
Fosserud, Ivar	18/9 14	—	—	24/1 38	16/9 36	1,02	1/2 38	Do.
Jansen, Odd	11/6 15	—	—	24/1 38	22/9 36	1,02	1/2 38	Do.
Båsen, Guttorm	14/4 16	—	—	24/1 38	22/9 36	1,02	1/2 38	Do.
Hartz, Thorolf	7/8 14	—	—	24/1 38	23/9 36	1,02	1/2 38	Do.
Hovde, Erland	9/2 16	—	—	24/1 38	23/9 36	1,02	1/2 38	Do.
Halvorsen, Harald M.	19/12 13	—	—	24/1 38	24/9 36	1,02	1/2 38	Do.
Tollefsen, Erling Kjellås	6/10 10	—	—	30/4 38	30/10 34	1,02	1/5 38	Do.
Fanuelisen, Ingolf	29/3 14	—	—	30/6 38	25/2 37	1,02	1/7 38	Do.
Jahre, Reidar	17/6 11	—	—	30/6 38	13/3 37	1,02	1/7 38	Do.
Olsen, Aasmund	9/9 13	—	—	30/6 38	23/4 37	1,02	1/7 38	Do.
Andersen, Sverre William	31/3 12	—	—	30/6 38	4/5 37	1,02	1/7 38	Do.
Beck, Ragnvald	17/10 15	—	—	30/6 38	28/4 37	1,02	1/7 38	Do.
Roheim, Odd	29/6 13	—	—	30/6 38	4/5 37	1,02	1/7 38	Do.

Verkstedsarb. kl II (forts.)	Født	Antatt	Anciennitets-		Ansatt	Tjenst- gjort fra	Lønn pr. time	Fra	Adresse
			dato						
Svendby, Reidar .....	22/12 13	—	—	—	30/6 38	8/5 37	1,02	1/7 38	Drammen
Palmesen, Arvid .....	10/9 14	—	—	—	30/6 38	10/5 37	1,02	1/7 38	Do.
<i>Banemestere.</i>									
						Nuv. still.	Pr. år		
Loe, Olaf Einar .....	22/7 87	—	—	—	25/1 23	22/1 23	5400	1/7 37	Oslo
Bøhn, Nils Karlsen .....	12/1 84	—	—	—	27/5 15	23/8 23	5400	1/7 37	Drammen
Aasen, Oskar Bernhard .....	8/11 76	—	—	—	16/12 01	10/1 24	5400	1/7 37	Hokksund
Tangen, Mathias Edvardsen ..	7/7 85	—	—	—	20/12 16	10/11 26	5400	1/7 37	Notodden
Bøhn, Knut Karlsen .....	24/3 87	—	—	—	14/10 07	27/6 28	5400	1/7 37	Larvik
Markussen, Einar .....	12/2 90	—	—	—	28/5 19	24/6 31	5400	1/7 37	Kongsberg
Bolstad, Einar E. ....	3/2 84	—	—	—	10/3 15	15/5 35	5400	1/7 37	Hønefoss
Sorvig, Kristian Johannessen ..	27/1 95	—	—	—	9/1 22	29/4 22	5400	1/7 37	Skien
Hansen, Olaf Thorvald .....	4/6 93	—	—	—	1/8 26	8/5 37	4500	1/1 39	Vikesund
<i>Ledningsmestere.</i>									
Prestgaren, Joh. T. ....	23/3 81	—	—	—	9/8 09	1/1 12	5400	1/7 38	Notodden
Michalsen, Karl .....	1/3 84	—	—	—	29/10 24	29/10 24	5400	1/7 38	Asker
<i>Stillverksmester.</i>									
Johnsen, Johan .....	15/1 86	—	—	—	30/6 24	8/7 25	5400	1/7 37	Oslo
<i>Ledningsformenn.</i>									
Larsen, Lars .....	22/1 95	—	—	—	12/11 24	12/11 24	4175	1/7 29	Hokksund
Roed, Oscar .....	30/3 98	—	—	—	12/11 24	12/11 24	4175	1/1 31	Asker
Tollefsen, Sverre Emil .....	2/1 76	—	—	—	1/7 13	1/1 25	4175	1/7 29	Do.
Kasin, Halvor J. ....	26/9 83	—	—	—	12/8 27	12/8 27	4175	1/1 31	Notodden
Rivrud, Johs. O. ....	12/11 92	—	—	—	12/8 27	12/8 27	4175	1/1 33	Nordagutu
Thorsen Gudbrand .....	1/4 86	—	—	—	10/3 21	16/6 34	4175	1/7 34	Drammen
Torkildsen, Arne R. ....	27/6 98	—	—	—	12/11 24	4/4 36	3950	1/7 37	Asker
Sørlie, Einar Fr. ....	14/7 02	—	—	—	12/11 24	5/4 38	3950	5/4 38	Do.
<i>Stillverksformenn.</i>									
Frank, Alander .....	12/3 96	—	—	—	12/9 25	12/9 25	4175	1/1 32	Drammen
Hansen, Olaf M. ....	2/1 95	—	—	—	10/9 25	1/6 34	3950	1/1 36	Do.
Taraldsen, Tarald .....	24/8 98	—	—	—	1/12 19	1/6 34	3950	1/1 36	Oslo
Stürtzel, Gottfried Obert .....	2/8 02	—	—	—	10/9 25	13/1 39	3950	13/1 39	Drammen
Westengen, Trygve .....	3/2 02	—	—	—	1/6 34	13/1 39	3950	13/1 39	Do.
<i>Telegrafformenn.</i>									
Lumkjær, Halvor .....	29/11 81	—	—	—	1/7 11	1/7 11	4175	1/7 29	Do.
Gundersen, Louis .....	21/2 99	—	—	—	10/9 25	10/9 25	4175	1/1 34	Do.
Gravermoen, Johannes .....	13/7 98	—	—	—	10/9 25	1/6 34	3950	1/1 36	Do.
Buer, Karl M. ....	3/7 88	—	—	—	29/6 35	29/6 35	4175	20/7 37	Do.
Lumkjær, Harald .....	24/7 84	—	—	—	1/1 18	23/12 38	4175	1/1 39	Do.
Rognstad, Einar .....	12/9 89	—	—	—	1/1 18	23/12 38	4175	1/1 39	Do.
<i>Lysformenn.</i>									
Olsen, Ole I. ....	1/11 80	—	—	—	16/10 13	10/9 25	4175	1/1 32	Do.
Bekkevar, Peder K. ....	1/1 89	—	—	—	29/6 35	29/6 35	4175	20/7 35	Oslo
Rudmoen, Adolf B. ....	4/11 99	—	—	—	10/9 25	29/1 36	3950	1/7 37	Drammen
Pedersen, Colbjørn .....	5/7 96	—	—	—	1/6 34	13/1 39	3950	13/1 39	Do.
Sveen, Lars Kr. ....	17/9 89	—	—	—	10/9 25	13/1 39	3950	13/1 39	Do.

**Dører, vinduer, trapper, butikk- og  
kjøkkeninnredninger m. m.**

**KONNERUD  
TREVAREFABRIKK**

Skoger L.p. Drammen. Telefon 62.  
Oslokontor, Kirkegf. 8, 6. etasje. Telefon 11807.

	Født	Antatt	Anciennitets- dato	Ansatt	Nuv. still.	Lønn	Fra	Adresse
<i>Formann i ladestasjonstjenesten</i>								
Andresen, Ingvald .....	21/9	02	—	1/10	22	1/6	34	4175 1/1 38 Oslo
<i>Stasjonslektrikere.</i>								
Solli, Sigurd Wessel .....	9/11	92	—	—	1/8	16	15/11	19 4025 23/12 38 Do.
Lønes, Sigurd Johs. ....	2/5	94	—	—	1/4	17	15/11	19 4025 23/12 38 Drammen
Lørge, Hjalmar J. ....	4/2	89	—	—	1/1	20	1/1	20 4025 23/12 38 Skollenborg
Stavdal, Karl Nilsen .....	8/11	98	—	—	27/2	22	27/2	22 4025 23/12 38 Drammen
Klarholm, Erling .....	15/1	89	—	—	12/11	24	18/9	35 3800 18/9 35 Asker
Schultz, John E. ....	20/7	02	—	—	16/4	28	18/9	35 3800 18/9 35 Do.
Kjærmann, Erling J. ....	18/11	02	—	—	12/11	24	22/11	35 3800 22/11 35 Do.
Dybfest, Harry L. ....	10/3	99	—	—	16/4	28	22/11	35 3800 22/11 35 Do.
Pettersen, Olaf .....	14/1	01	—	—	9/9	31	23/12	38 3800 1/1 39 Oslo
Corneliussen, Arne B. ....	21/10	97	—	—	9/9	31	23/12	38 3800 1/1 39 Do.
Watvedt, Hans O. ....	15/6	90	—	—	1/9	16	23/12	38 3800 1/1 39 Drammen
Hamang, Hartvig .....	19/7	94	—	—	1/6	34	23/12	38 3800 1/1 39 Oslo
Stensbak, Thv. A. ....	16/7	02	—	—	1/6	34	23/12	38 3575 1/1 39 Do.
Enersen, Eugen .....	7/1	05	—	—	1/6	34	23/12	38 3575 1/1 39 Do.
<i>Montører.</i>								
Pettersen, Gulbrand .....	31/10	00	—	—	10/9	25	10/9	25 3700 1/7 37 Drammen
Torgersen, Trygve M. ....	13/6	92	—	—	10/9	25	10/9	25 3700 1/7 37 Do.
Tveten, Lars M. ....	12/11	90	—	—	10/9	25	10/9	25 3700 1/7 37 Do.
Ormås, Alf I. ....	21/4	00	—	—	1/6	34	1/6	34 3700 1/1 38 Do.
Olausen, Aamund H. ....	12/1	02	—	—	1/6	34	1/6	34 3700 1/7 37 Do.
Larsen, Oskar .....	25/1	02	—	—	1/6	34	1/6	34 3700 1/1 39 Oslo
Aamot Olaus .....	11/11	00	—	—	1/6	34	1/6	34 3700 1/7 37 Drammen
Jemterud, Georg J. ....	9/7	03	—	—	1/6	34	1/6	34 3500 1/7 37 Do.
Mathiesen, Henry E. ....	7/9	07	—	—	1/6	34	1/6	34 3500 1/1 38 Do.
Andreassen, Peder O. ....	8/7	98	—	—	29/6	35	29/6	35 3700 1/7 37 Do.
Kristensen, Thorleif K. ....	30/6	02	—	—	29/6	35	29/6	35 3700 1/1 39 Do.
Hansen, Reidar .....	28/4	10	—	—	29/6	35	29/6	35 3100 1/1 39 Do.
Sveen, Johan K. ....	13/1	85	—	—	12/2	36	12/2	36 3700 1/7 37 Do.
Thorbjørnsen, Bertr. M. ....	3/4	89	—	—	27/4	36	27/4	36 3700 1/1 39 Do.
Gunnestad, Rolf B. ....	14/6	03	—	—	31/7	36	31/7	36 3700 1/7 37 Oslo
Andersen, Jens .....	6/1	99	—	—	21/1	37	21/1	37 3700 1/1 38 Do.
Skogen, Ole .....	8/4	93	—	—	21/1	37	21/1	37 3700 1/1 39 Notodden
Raabe, Arne .....	28/2	10	—	—	30/4	38	30/4	38 3100 1/1 39 Oslo
Erlandsen, Reidar .....	5/5	02	—	—	27/6	38	27/6	38 3700 1/7 38 Do.
<i>Ledningsreparatører.</i>								
Hovden, Oscar H. ....	21/3	86	—	—	12/11	24	12/11	24 3700 1/7 37 Asker
Foss, Hans E. ....	13/10	93	—	—	12/8	27	12/8	27 3700 1/7 37 Notodden
Sveen, Otto M. ....	3/9	94	—	—	1/6	34	1/6	34 3500 1/7 37 Hokksund
Hjørnevik, Svein .....	13/10	02	—	—	1/6	34	1/6	34 3500 1/1 38 Asker
Skinstad, Karl .....	2/4	94	—	—	1/6	34	1/6	34 3500 1/1 39 Hokksund
Myhrvold, Thorleif .....	19/3	97	—	—	1/6	34	1/6	34 3300 1/1 38 Asker
Andersen, Olaf .....	15/8	89	—	—	1/6	34	1/6	34 3500 1/1 39 Do.
Olsen, Oscar .....	23/2	88	—	—	29/6	35	29/6	35 3700 1/7 37 Hokksund
Schulstock Einar .....	6/5	02	—	—	7/4	36	7/4	36 2900 1/1 38 Kongsberg
Kjærmann, Arne .....	29/4	12	—	—	7/4	36	7/4	36 3100 1/1 38 Asker
Kasin, Sveinung .....	22/9	06	—	—	7/4	36	7/4	36 2900 1/1 38 Nordagutu
Bogen, Martin .....	27/8	12	—	—	7/4	36	7/4	36 2900 1/1 38 Do.
Nordby, Leonard .....	31/10	08	—	—	7/4	36	7/4	36 2900 1/1 38 Asker
Holmen, Peder .....	14/9	11	—	—	7/4	36	7/4	36 2900 1/1 38 Nordagutu
Daabak, Sverre .....	12/7	05	—	—	7/4	36	7/4	36 2900 1/1 38 Skollenborg
Skogen, Hans .....	29/6	10	—	—	7/4	36	7/4	36 2900 1/1 38 Nordagutu
Kristensen, Harald .....	6/3	94	—	—	17/4	37	17/4	37 3100 1/1 39 Do.
Thorstensen, Arne .....	25/6	16	—	—	12/7	38	12/7	38 2700 12/7 38 Do.
Kasin, Olaf .....	15/9	15	—	—	12/7	38	12/7	38 2700 12/7 38 Kongsberg.

<i>Baneformenn, lønnsklasse 17.</i>	Født	Antatt	Anciennitets- dato	Ansatt	Nuv. still.	Lønn	Fra	Adresse
Nygård, Kristian	5/4 84	—	—	7/10 16	23/2 27	4175	1/1 35	Oslo
Heistad, Sten G.	7/10 92	—	—	6/10 30	16/10 37	3950	1/11 37	Drammen
Svendbye, Rolf Gunnar	28/8 93	—	—	5/8 37	30/6 38	3725	1/7 38	Oslo
<i>Baneformenn.</i>								
Hansen, Karl Johan	11/11 74	—	—	18/12 00	14/10 07	3800	1/7 37	Åmot
Hovde, Edvard E.	3/10 75	—	—	1/1 03	14/10 07	3800	1/7 37	Vikesund
Gustavsen, Johan Anton	3/11 74	—	—	16/4 03	1/12 08	3800	1/7 37	Skoger
Sand, Johan Larsen	10/9 74	—	—	15/2 01	1/1 11	3800	1/7 37	Snarum
Hansen, Anders	1/8 75	—	—	15/2 01	1/9 13	3800	1/7 37	Mjøndalen
Pedersen, Peder Magnus	2/7 83	—	—	1/8 09	1/9 15	3800	1/7 37	Sandefjord
Bruland, Andr. O.	2/5 81	—	—	1/12 07	1/5 15	3800	1/7 37	Brageroen
Ødegaard, Ole	22/8 78	—	—	14/10 07	3/8 16	3800	1/7 37	Oslo
Larsen, Johan E.	10/8 81	—	—	4/2 08	3/8 16	3800	1/7 37	Sandvika
Amundsen, Martin	26/9 77	—	—	1/9 10	3/8 16	3800	1/7 37	Sperillen
Hansen, Harald	9/2 78	—	—	1/5 07	1/3 18	3800	1/7 37	Sande
Werner, Narve	25/3 84	—	—	16/4 13	16/1 18	3800	1/7 37	Hovik
Hansen, Olaf	4/12 75	—	—	1/2 04	1/11 17	3800	1/7 37	Hvalstad
Behmer, Henrik Olaus	10/3 81	—	—	16/1 10	15/2 18	3800	1/7 37	Heggedal
Drolsum, Kristoffer N.	3/12 78	—	—	1/9 10	15/3 18	3800	1/7 37	Øyesteinstul
Sørensen, Anders Martin	13/2 74	—	—	16/1 99	1/9 18	3800	1/7 37	Lauve
Kristoffersen, Hans	17/3 84	—	—	1/10 16	1/5 19	3800	1/7 37	Dalsvatn
Pedersen, Helmer Karl	18/9 92	—	—	1/3 17	16/6 19	3800	1/7 37	Adal
Buen, Johan Ingvald	1/8 78	—	—	15/3 11	1/8 19	3800	1/7 37	Honefoss
Johansen, Isak Johs.	1/6 83	—	—	1/9 08	1/10 19	3800	1/7 37	Lysaker
Riseid, Helfred	4/8 81	—	—	18/10 11	6/1 20	3800	1/7 37	Drammen
Engebreetsen, Sigurd	10/3 86	—	—	1/10 16	1/3 20	3800	1/7 37	Holtsås.
Aspaas, Ole	29/9 86	—	—	1/10 11	1/6 20	3800	1/7 37	Bjorkedal
Ludvigsen, Ole Marinus	1/6 86	—	—	1/9 13	1/8 20	3800	1/7 37	Kjose
Bogen, Nils	12/11 77	—	—	9/8 09	9/8 09	3800	1/7 37	Lisleherad
Rogne, Andreas Sørensen	20/9 78	—	—	1/7 12	9/4 21	3800	1/7 37	Tønsberg
Aas, Oskar Augustsen	20/7 78	—	—	16/1 10	1/6 21	3800	1/7 37	Royken
Hamborg, Thorvald N.	2/12 84	—	—	7/2 20	1/6 21	3800	1/7 37	Kongsberg
Magnhildoen, Knut O.	24/6 83	—	—	14/10 07	14/3 21	3800	1/7 37	Vestfossen
Sjoblom, Karl Joh.	26/7 81	—	—	8/1 08	14/10 21	3800	1/7 37	Sem
Nilsen, Oscar Thuve	10/1 90	—	—	16/10 17	14/10 21	3800	1/7 37	Brevik
Strandgaard, Hans Oluf M.	15/6 89	—	—	16/10 18	14/10 21	3800	1/7 37	Larvik
Bollerod, Peder Mathisen	10/7 84	—	—	16/10 18	29/10 21	3800	1/7 37	Stokke
Kristensen, Kristen	22/8 89	—	—	1/4 20	28/12 21	3800	1/7 37	Tønsberg
Tollefsen, Einar	8/6 86	—	—	7/2 20	4/4 22	3800	1/7 37	Saggrenda
Skreppen, Kristoffer	26/8 90	—	—	6/1 20	4/4 22	3800	1/7 37	Skien
Westlie, Karl Martinus	5/3 81	—	—	1/9 10	4/4 22	3800	1/7 37	Porsgrunn
Strandgaard, Ole M.	29/4 87	—	—	16/10 18	4/4 22	3800	1/7 37	Larvik
Martinsen, Edvard	7/5 91	—	—	24/4 17	22/4 22	3800	1/7 37	Holmestrand
Andersen, Jørgen	6/3 85	—	—	1/9 11	11/5 22	3800	1/7 37	Gronvollfoss
Andersen, Viggo	22/4 90	—	—	1/9 19	22/6 22	3800	1/7 37	Råstad
Fugleberg, Kristian	7/4 85	—	—	4/7 12	23/9 22	3800	1/7 37	Drammen
Andresen, Hjalmar	8/9 82	—	—	1/9 11	24/11 22	3800	1/7 37	Hoppestad
Holtan, John K.	1/5 90	—	—	13/2 20	21/12 23	3800	1/7 37	Gvarv
Pedersen, Markus Josef	7/4 88	—	—	16/10 19	21/12 23	3800	1/7 37	Mjøndalen
Hilsen, Erik E.	2/2 77	—	—	29/1 06	21/12 23	3800	1/7 37	Snarum
Graarud, Johan	20/11 92	—	—	16/10 18	30/6 24	3800	1/7 37	Holmestrand
Aass, Otto Martinus	25/1 91	—	—	1/4 20	21/10 24	3800	1/7 37	Galleberg
Guthu, Johan O.	14/6 76	—	—	13/10 21	12/11 24	3800	1/7 37	Lier
Kjer, Bernhard H.	16/3 77	—	—	1/1 03	5/2 25	3800	1/7 37	Skien
Vala, Arnt J. K.	2/8 99	—	—	1/5 20	16/3 25	3800	1/7 37	Drammen
Hansen, Peder Emanuel	27/1 93	—	—	1/4 20	20/4 25	3800	1/7 37	Horten
Skretteberg, Godtfred A.	13/8 79	—	—	1/8 07	27/8 25	3800	1/7 37	Vikesund
Soremshaugen, Anders J.	6/1 89	—	—	1/6 20	18/9 25	3800	1/7 37	Bø
Bogen, Kristian Lars	22/2 89	—	—	12/12 13	3/12 25	3800	1/7 37	Åkkerhaugen
Nisterud, Ole J.	24/11 97	—	—	21/7 22	12/2 26	3800	1/7 37	Nisterud

<i>Baneformenn (forts.)</i>	Født	Antatt	Anciennitets- dato	Ansatt	Nuv. still.	Lønn	Fra	Adresse			
Olsen, Birger T. ....	10/5	00	—	15/7	22	14/6	26	3800	1/7	37	Nykirke
Bergthun, Andreas O. ....	15/9	90	—	1/12	19	28/4	26	3800	1/7	37	Hen.
Ljøterud, Karl Joh. ....	28/5	98	—	28/4	26	28/4	26	3800	1/7	37	Ask
Bækkevold, Jakob J. ....	8/7	90	—	16/12	16	4/8	26	3800	1/7	37	Brevik
Myhra, Bernt H. ....	15/6	92	—	1/11	26	13/10	26	3800	1/1	39	Kongsberg
Rorbakken, Johs. K. ....	11/8	96	—	16/4	21	13/10	26	3800	1/7	37	Hjuksebo
Fles, Knut K. ....	18/4	86	—	18/4	22	13/10	26	3800	1/7	37	Barkåker
Hovde, Gunnar ....	10/4	01	—	4/4	22	20/12	26	3800	1/7	37	Notodden
Ottosen, Oskar Aa. ....	27/2	88	—	31/10	22	20/12	26	3800	1/7	37	Nordagutu
Thorebråten, Nils A. ....	11/6	97	—	29/11	21	20/12	26	3800	1/7	37	Krekling
Bruun, Oskar Bernhard ....	28/6	98	—	20/1	20	21/11	29	3800	1/7	37	Skoyen
Thorsby, Halvor Olsen ....	6/1	85	—	16/1	10	21/11	29	3800	1/7	37	Nakkerud
Thorvaldsen, Martin ....	9/4	82	—	1/4	18	21/11	29	3800	1/7	37	Asker
Langerud, Ole ....	30/10	85	—	1/9	29	26/8	30	3575	1/7	37	Lampeland
Heistad, Frithjof G. ....	25/7	96	—	1/9	29	26/8	30	3800	1/7	37	Rollag
Pedersen, Aksel Hilmur ....	5/3	86	—	21/7	18	26/8	30	3800	1/7	37	Oklungen
Moe, Jens Rolfsen ....	30/5	92	—	17/12	25	26/8	30	3575	1/7	37	Lunde
Braathen, Herman Hansen ...	29/6	98	—	16/11	21	18/12	30	3800	1/7	37	Meheia
Groa, Hans Olavsen ....	9/7	89	—	21/12	25	28/1	31	3575	1/7	37	Lunde
Jemterud, Olaf O. ....	15/2	79	—	1/12	08	1/6	34	3800	1/7	37	Darbu
Madsen, Anton ....	19/6	83	—	16/7	09	7/8	34	3800	1/7	37	Royken
Vang, John ....	5/11	80	—	21/7	08	15/6	35	3800	1/7	37	Burud
Aasen, Ingvald M. ....	5/8	81	—	1/12	13	15/6	35	3800	1/7	37	Hokksund
Svendby, Elling G. ....	27/8	92	—	29/6	29	15/6	35	3800	1/7	37	Tinnegrend
Haugerud, Jens ....	4/6	83	—	8/6	21	29/6	35	3800	1/7	37	Hen
Rolandet, Ivar M. L. ....	21/2	01	—	22/7	26	29/6	35	3575	1/7	37	Pikerfoss
Lunde, Ole Nilsen ....	15/2	89	—	1/7	18	19/10	35	3800	1/7	37	Nystrand
Hansen, Hans Johan ....	30/11	97	—	17/10	21	15/12	36	3800	1/7	37	Rødberg
Nygaard, James Josef ....	2/6	95	—	9/4	21	26/6	37	3800	1/11	37	Oklungen
Bohn, Ludvig Adolf ....	1/9	97	—	1/9	19	26/6	37	3800	5/1	38	Ekenes
Halvorsen, Helge ....	10/9	96	—	19/10	20	26/6	37	3800	1/8	37	Årlifoss
Vold, Ragnvald ....	2/4	94	—	17/10	21	18/7	37	3800	1/1	38	Eidstryken
Brennhaugen, Olav ....	15/7	00	—	1/9	29	21/12	37	3575	1/1	38	Rødberg
Solberg, Sveinung ....	29/5	97	—	16/11	35	19/3	38	3575	1/4	38	Tinnoset
Vighus, Nils J. ....	25/9	96	—	1/1	30	4/6	38	3575	4/6	38	Valebo

*Banevoktere.*

Monsen, Johan ....	6/3	75	—	16/1	03	16/1	03	3650	1/7	37	Snarum
Werner, Oskar ....	5/10	81	—	21/6	07	21/6	07	3650	1/7	37	Sandvika
Olsen, Ole August ....	21/1	79	—	1/9	07	1/9	07	3650	1/7	37	Drammen
Hovde, Emil Johan Evensen .	24/3	84	—	1/12	10	1/12	10	3650	1/7	37	Do.
Andersen, Olaf ....	17/4	79	—	15/3	11	15/3	11	3650	1/7	37	Skoger
Thuve, Mauritz Karlson ....	8/2	84	—	14/9	12	14/9	12	3650	1/7	37	Råstad
Rustad, Thorthin ....	14/4	74	—	10/2	11	10/2	11	3650	1/7	37	Nordagutu
Hansen, Georg ....	12/7	85	—	1/3	17	1/3	17	3650	1/7	37	Jåberg
Nilsen, Adolf ....	15/2	86	—	1/6	17	1/6	17	3650	1/7	37	Kjose
Werner, Paul ....	4/6	90	—	16/2	17	16/2	17	3650	1/7	37	Sandvika
Hansen, Johan ....	19/4	82	—	17/6	18	17/6	18	3650	1/7	37	Royken
Kråkkelund, Laurits Julius ...	15/6	90	—	10/11	18	10/11	18	3650	1/7	37	Jåberg
Bjergo, Ole S. ....	5/10	90	—	15/1	19	15/1	19	3650	1/7	37	Lysaker
Solheim, Olaf K. ....	1/10	94	—	16/6	19	16/6	19	3650	1/7	37	Holtsås.
Bjønnes, Bjørne H. ....	13/1	97	—	1/9	19	1/9	19	3650	1/7	37	Lauve
Iversen, Thorv. Henr. ....	18/3	88	—	1/10	19	1/10	19	3650	1/7	37	Hvalstad
Einang, Ole Pedersen ....	6/3	81	—	6/1	20	6/1	20	3650	1/7	37	Sperillen
Skogly, Ingvald Kornelius ...	10/9	90	—	1/4	20	1/4	20	3650	1/7	37	Holmestrand
Nicolaisen, Peder ....	5/10	88	—	1/4	20	1/4	20	3650	1/7	37	Barkåker
Syvvertsen, Asle ....	21/6	81	—	1/4	20	1/4	20	3650	1/7	37	Holmestrand
Høkleie, Anders Sigv. K. ....	15/4	86	—	1/4	20	1/4	20	3650	1/7	37	Nykirke
Baalrud, Anton Eriksen ....	29/5	86	—	1/4	20	1/4	20	3650	1/7	37	Hokksund
Olsen, Olaf ....	15/10	97	—	1/4	20	1/4	20	3650	1/7	37	Hjuksebo

Baneevtere (forts.)	Født	Anciennitets-		Nu- still.	Lønn	Fra	Adresse
		Antatt	dato				
Kristoffersen, Johan	25/10 95	—	—	1/5 20	1/5 20	3650	1/7 37 Skien
Halvorsen, Helge	19/9 96	—	—	5/10 20	5/10 20	3650	1/7 37 Hjukebo
Nordli Olaf	14/11 00	—	—	5/10 20	5/10 20	3650	1/7 37 Heggodal
Mathisen, Fridolf Theodor	25/11 86	—	—	13/1 21	13/1 21	3650	1/7 37 Hvalstad
Morkkaasa, Ambros A.	7/7 75	—	—	13/1 21	13/1 21	3650	1/7 37 Grønvollfoss
Nyborg, Ludvik J.	17/9 97	—	—	13/4 21	13/4 21	3650	1/7 37 Drammen
Olavesen, Sigurd Leonard	1/9 99	—	—	21/4 21	21/4 21	3650	1/7 37 Lier
Pettersen, Frantz Oskar	1/4 87	—	—	13/4 21	13/4 21	3650	1/7 37 Tonsberg
Grønvold, Kristian H.	9/1 86	—	—	17/10 21	17/10 21	3650	1/1 38 Vestfossen.
Nilsen, Ditlef Rikart	11/4 98	—	—	17/10 21	17/10 21	3650	1/1 38 Gulsbogen
Martinsen, Karl	18/3 88	—	—	29/10 21	29/10 21	3650	1/1 38 Mjøndalen
Linnerud, Andr. K.	9/2 94	—	—	29/10 21	29/10 21	3650	1/1 38 Åmot
Bekken, Kristoffer	26/5 97	—	—	14/10 21	14/10 21	3650	1/1 38 Lauve
Sletholdt, Karl Hartv.	11/1 90	—	—	14/10 21	14/10 21	3650	1/1 38 Larvik
Groterud, Karl K.	13/6 95	—	—	17/10 21	17/10 21	3650	1/1 38 Vikesund
Gabrielsen, Th. Robin	17/12 96	—	—	7/12 21	7/12 21	3650	1/1 38 Sandefjord
Andersen, Fritz	9/6 99	—	—	7/12 21	7/12 21	3650	1/1 38 Sem
Engnæs, Hans Olaus	11/2 96	—	—	7/12 21	7/12 21	3650	1/1 38 Sande
Hoyer, Laurentz Macilius	15/6 97	—	—	7/12 21	7/12 21	3650	1/1 38 Heggedal
Buer, Ragnvald	5/3 99	—	—	13/1 22	13/1 22	3650	1/1 38 Bjorkedal
Karlsen, Martin Cornelius	2/2 95	—	—	21/4 22	21/4 22	3650	1/1 38 Oslo
Olsen, Ole	11/1 86	—	—	1/5 22	1/5 22	3650	1/1 38 Saggrenda
Theodorsen, Kristian B.	13/2 94	—	—	1/5 22	1/5 22	3650	1/1 38 Oklungen
Ringen, Martin	19/4 84	—	—	1/5 22	1/5 22	3650	1/1 38 Ask
Erlandsen, Einar	5/11 96	—	—	9/5 22	9/5 22	3650	1/1 38 Royken
Skog, Henry Arnt K.	30/12 00	—	—	22/6 22	22/6 22	3650	1/1 38 Skoppum
Johansen, Johannes	21/3 91	—	—	21/7 22	21/7 22	3650	1/1 39 Porsgrunn
Trulsen, Anton Filebakken	28/3 84	—	—	3/8 22	3/8 22	3650	1/1 39 Vestfossen
Kristoffersen, Thorvald	23/9 90	—	—	3/8 22	3/8 22	3650	1/1 39 Snarum
Thorvaldsen, Jens Petter	24/3 84	—	—	3/8 22	3/8 22	3650	1/1 39 Honefoss
Gundersen, Ove Johan	24/6 94	—	—	10/8 22	10/8 22	3650	1/1 39 Horten
Andersen, Ludvig Arthur	7/1 97	—	—	21/9 22	21/9 22	3650	1/1 39 Hovik
Andersen, Alfred Martinus	16/9 91	—	—	23/9 22	23/9 22	3650	1/1 39 Borgestad
Dølerud, Anders	24/4 91	—	—	30/5 25	30/5 25	3450	1/1 37 Oslo
Hovdsveen, Kristian O.	17/8 00	—	—	30/5 25	30/5 25	3450	1/1 37 Lysaker
Fredbo, Kristian	3/12 98	—	—	30/5 25	30/5 25	3450	1/1 37 Asker
Pedersen, Hans	18/1 98	—	—	30/5 25	30/5 25	3450	1/1 37 Royken
Granstad, Ole T.	4/2 82	—	—	30/5 25	30/5 25	3450	1/1 37 Drammen
Moen, Hartvig K.	11/5 91	—	—	3/12 25	3/12 25	3450	1/1 38 Gvarv
Irgemo, Hans H.	14/12 99	—	—	3/12 25	3/12 25	3450	1/1 38 Bø
Haaverstad, Ole J.	5/8 91	—	—	3/12 25	3/12 25	3450	1/1 38 Tjønnås
Borgersen, Iver G.	29/12 84	—	—	1/12 21	1/12 21	3650	1/1 38 Randsfjord
Skjellerud, Karl K.	23/5 84	—	—	30/6 26	30/6 26	3450	1/1 38 Hen
Böhmer, Bjarne Johan	4/1 95	—	—	29/6 29	29/6 29	3250	1/1 37 Svene
Ormåsen, Arne Leonard	26/9 97	—	—	29/6 29	29/6 29	3250	1/1 37 Djupdal
Johansen, Johannes R.	2/9 93	—	—	29/6 29	29/6 29	3450	1/1 37 Kongsberg
Stryse, Simen	5/7 97	—	—	29/6 29	29/6 29	3250	1/1 37 Veggli
Moen, Alfred A.	21/12 97	—	—	29/6 29	29/6 29	3450	1/1 37 Kongsberg
Smetbak, Ole	15/3 99	—	—	29/6 29	29/6 29	3450	1/1 38 Gvammen
Myrland, Kittil O.	4/9 94	—	—	29/6 29	29/6 29	3650	1/1 38 Lunde
Sveva, Daniel D.	14/4 96	—	—	29/6 29	29/6 29	3450	1/2 36 Nordagutu
Kristiansen, Kristoffer	30/4 90	—	—	1/6 16	12/5 30	3650	1/7 37 Brageroen
Norli, Olav Olsen	18/9 91	—	—	29/6 29	29/6 29	3650	1/1 39 Drammen
Kristiansen, Johan	11/3 85	—	—	29/6 29	29/6 29	3650	1/7 37 Nakkerud
Here, Hans G.	24/11 97	—	—	30/6 30	30/6 30	3450	1/1 38 Vikesund
Kristiansen, Anders B.	13/4 98	—	—	30/6 30	30/6 30	3450	1/1 37 Mjøndalen
Juliusen, Johannes	28/2 99	—	—	30/6 30	30/6 30	3650	1/7 37 Hen
Hasler, Henrik Mathias	16/3 98	—	—	30/6 30	30/6 30	3650	1/2 37 Bjorkedal
Eriksen, Jørgen	27/8 92	—	—	30/6 30	30/6 30	3250	1/1 37 Royken
Oien, Knut Arnulf	7/5 99	—	—	16/10 30	16/10 30	3450	1/1 37 Galleberg



Banevoktere (forts.)	Født	Anciennitets-		Ansatt	Nuv. still.	Lønn	Fra	Adresse
		Antatt	dato					
Bjørnsen, Olaf K. ....	8/1 00	—	—	5/3 31	5/3 31	3650	1/1 38	Lunde
Stengel, Vilhelm Emil ....	7/7 90	—	—	5/3 31	5/3 31	3450	1/1 38	Øysteinstul
Hovde, Hans ....	28/6 03	—	—	5/3 31	5/3 31	3450	1/1 37	Kongsberg
Dignæs, Nils K. ....	28/2 99	—	—	5/3 31	5/3 31	3450	1/1 38	Vikesund
Andersen, Adolf ....	17/5 00	—	—	5/3 31	5/3 31	3450	1/1 38	Darbu
Brennås, Olav H. ....	18/9 00	—	—	18/4 31	18/4 31	3650	1/1 39	Do.
Nyhus, Hans K. ....	24/11 99	—	—	12/10 34	12/10 34	3250	1/7 36	Burud
Mathisen, Ole Paul ....	11/10 98	—	—	12/10 34	12/10 34	3650	1/7 37	Skøyen
Behmer, Trygve Olaf ....	2/10 98	—	—	28/5 35	28/5 35	3650	1/1 39	Lier
Brunæs, August ....	8/11 99	—	—	19/10 35	19/10 35	3250	1/7 36	Oslo
Gjærdingen, Juel ....	07/7 01	—	—	19/10 35	19/10 35	3450	1/1 39	Skøyen
Thorvik, Olaf Andreas ....	1/2 00	—	—	19/10 35	19/10 35	3450	1/1 38	Høvik
Brunæs, Peder E. ....	17/10 98	—	—	19/10 35	19/10 35	3250	1/7 36	Skollenborg
Joløkken, Halfdan A. ....	28/9 94	—	—	19/10 35	19/10 35	3450	1/1 38	Hjuksebo
Hagen, Kittil K. ....	4/4 97	—	—	19/10 35	19/10 35	3450	1/7 36	Notodden
Monsen, Einar K. ....	5/11 04	—	—	19/10 35	19/10 35	3250	1/7 36	Mjøndalen
Haftun, Ole Arnesen ....	28/9 99	—	—	19/10 35	19/10 35	3250	1/1 37	Lier
Wahl, Henrik Olai ....	9/4 00	—	—	19/10 35	19/10 35	3450	1/1 38	Drammen
Johansen, Hans Myren ....	13/10 91	—	—	19/10 35	19/10 35	3450	1/1 39	Hjuksebo
Nygård, Hans Jørgen ....	1/3 89	—	—	4/4 36	4/4 36	3650	1/7 37	Skien
Røst, Olav ....	15/6 88	—	—	4/4 36	4/4 36	3650	1/7 37	Hokksund
Lund, Andreas L. ....	19/12 99	—	—	21/1 37	21/1 37	3450	15/2 37	Lampeland
Dahler, Emil ....	5/4 02	—	—	21/1 37	21/1 37	3250	15/2 37	Årlifoss
Thoresen, Thorbjørn A. ....	27/3 98	—	—	5/8 37	5/8 37	3450	1/1 38	Larvik
Brekke, Brynild ....	2/7 99	—	—	5/8 37	5/8 37	3650	1/1 39	Drammen
Nilsen, Asbjørn ....	6/3 98	—	—	5/8 37	5/8 37	3450	1/1 38	Røyken
Hovdsveen, Hans O. ....	14/5 97	—	—	5/8 37	5/8 37	3250	5/8 37	Sandvika
Haugstangen, Karl Kr. ....	6/11 01	—	—	5/8 37	5/8 37	3450	1/1 38	Honefoss
Johansen, Karl Johan ....	25/5 02	—	—	5/8 37	5/8 37	3250	5/8 37	Lier
Hovde, Einar ....	30/5 04	—	—	5/8 37	5/8 37	3050	1/1 39	Vikesund
Braaten, Anton ....	30/7 02	—	—	5/8 37	5/8 37	3250	5/8 37	Asker
Nagelsaker, Reidar ....	29/5 11	—	—	5/8 37	5/8 37	2850	1/1 39	Notodden
Sveia, Finn Eugen ....	1/1 04	—	—	5/8 37	5/8 37	3050	1/1 38	Oslo
Markussen, Henry E. ....	14/1 13	—	—	5/8 37	5/8 37	2850	1/1 39	Meheia
Karlsen, Martin ....	9/4 04	—	—	5/8 37	5/8 37	2850	1/1 38	Lier
Hauge, Robert H. ....	22/9 04	—	—	5/8 37	5/8 37	3250	1/1 38	Drammen
Schulstad, Bjarne O. ....	28/1 03	—	—	5/8 37	5/8 37	3250	1/1 39	Do.
Pedersen, Kristian L. ....	14/5 08	—	—	5/8 37	5/8 37	2850	1/1 39	Oslo
Kaspersen, Kåre M. ....	10/7 10	—	—	5/8 37	5/8 37	2650	1/1 39	Lysaker
Grimsen, Georg ....	1/7 08	—	—	5/8 37	5/8 37	2650	1/1 38	Høvik
Thorvaldsen, Reidar ....	11/4 10	—	—	5/8 37	5/8 37	2650	1/1 38	Oslo
Hestdahl, Karl E. ....	6/4 98	—	—	5/8 37	5/8 37	3250	5/8 37	Rodberg
Gundersen, Einar ....	13/12 98	—	—	5/8 37	5/8 37	3450	5/8 37	Holmestrand
Gløsmøyr, Gustav G. ....	19/6 96	—	—	5/8 37	5/8 37	3450	1/1 38	Hoppestad
Bakken, Peter L. ....	11/3 99	—	—	5/8 37	5/8 37	3450	5/8 37	Kjose
Hansen, Gunnar J. ....	9/2 01	—	—	5/8 37	5/8 37	3250	1/1 38	Tonsberg
Myhrvold, Reidar ....	24/4 99	—	—	5/8 37	5/8 37	3650	1/1 39	Drammen
Kristiansen, Johannes ....	31/12 94	—	—	5/8 37	5/8 37	3450	1/1 39	Oslo
Evensen, Erling ....	7/1 03	—	—	5/8 37	5/8 37	3250	1/9 37	Larvik
Staaland, Steinar ....	8/7 99	—	—	5/8 37	5/8 37	3250	1/9 37	Bakkerud
Hansen, Hans G. ....	23/10 04	—	—	5/8 37	5/8 37	3250	1/1 39	Tinnoset
Kortvedt, Nils H. ....	12/5 04	—	—	30/4 38	30/4 38	2850	1/1 39	Eidanger
Fagerlien, Hilmar ....	29/10 06	—	—	24/6 38	24/6 38	3250	1/1 39	Valebo
Bogen, Johan ....	19/6 05	—	—	24/6 38	24/6 38	3050	1/2 38	Lisleherad
Anderssen, Oskar V. ....	18/2 06	—	—	24/6 38	24/6 38	3050	1/1 39	Mjøndalen

Broformenn.

Skogen, Peder ....	19/5 76	—	—	1/8 17	1/8 17	4025	1/1 29	Hokksund
Jahren, Anders A. ....	15/12 81	—	—	20/3 17	20/3 17	4025	1/7 29	Honefoss

<i>Håndverkerformenn.</i>	Født	Anciennitets-		Nuv. still.	Lønn	Fra	Adresse
		Antatt	dato				
Odegaard, Olaf Lützen, smedfm. ....	12/4 80	—	—	16/6 04	16/6 04	4025	1/7 29 Larvik
Vedderhus, Peder Pedersen, snekkerfm. ....	5/10 76	—	—	21/4 06	21/4 06	4025	1/7 29 Do.
Hamborg, Karl Ludvig, smedfm.	13/5 79	—	—	1/1 08	1/1 08	4025	1/7 29 Hokksund
Gulbrandsen, Gulbr. Adolf, do.	16/11 80	—	—	1/1 08	1/6 27	4025	1/1 31 Drammen
Skogheim, Nils Bernh., do. ...	20/11 87	—	—	1/9 13	1/9 13	4025	1/7 29 Vikesund
Strand, Edvard, tommerfm. ...	19/12 80	—	—	1/2 18	1/2 18	4025	1/7 29 Holmestrand
Buer, Peder, snekkerfm. ....	7/1 85	—	—	4/10 24	4/10 24	4025	1/1 37 Porsgrunn
Thoresen, Amund Hageløkken, smedfm. ....	16/11 79	—	—	24/10 24	24/10 24	4025	1/1 37 Oslo
Hansen, Hans, tommerfm. ....	8/4 76	—	—	16/7 18	12/10 34	4025	1/1 39 Drammen
Andersen, Thomas Ludv, smedfm. ....	30/1 94	—	—	1/5 22	19/9 35	3800	19/9 35 Skien
Olsen, Johan Kristian, do. ...	17/11 99	—	—	18/12 30	19/9 35	3800	19/9 35 Holmestrand
Buer, Johan Anton, snekkerfm.	5/4 92	—	—	27/8 34	19/9 35	3800	19/9 35 Notodden
Amundsen, Adolf, smedfm. ...	6/2 95	—	—	27/6 34	19/9 35	3800	1/1 38 Do.
Bergflødt, Karl J. P., snekkerfm. ....	14/6 91	—	—	2/2 35	19/9 35	3800	19/9 35 Vikesund
Stubberud, Hans I., do. ....	5/7 90	—	—	29/6 35	19/9 35	3800	1/1 36 Oslo
Olsen, Søren, do. ....	20/2 85	—	—	4/4 36	4/4 36	4025	1/4 36 Drammen
Christoffersen, Martin, malerfm.	29/4 94	—	—	27/6 36	27/6 36	4025	1/1 38 Do.
Nilsen, Nikolai, murerform. ...	26/4 93	—	—	5/8 37	27/9 37	3575	27/9 37 Oslo
<i>Håndverkere ved linjen</i>							
Abrahamsen, Arthur ....	2/10 00	—	—	5/8 37	5/8 37	3500	5/8 37 Hokksund
Braathen, Olaf Olsen ....	12/7 92	—	—	5/8 37	5/8 37	3700	5/8 37 Oslo
Flaaten, Ole Halvorsen ....	2/4 92	—	—	5/8 37	5/8 37	3100	1/1 38 Do.
Fattum, Arnt ....	23/10 06	—	—	5/8 37	5/8 37	3500	1/1 39 Vikesund
Hansen, Bernhard ....	8/12 99	—	—	5/8 37	5/8 37	3700	5/8 37 Drammen
Hovde, Henry Emanuel ....	7/10 94	—	—	5/8 37	5/8 37	3700	5/8 37 Vikesund
Hovde, Elling ....	14/4 11	—	—	5/8 37	5/8 37	3300	1/1 39 Do.
Nordlund, Olaf Hjalmar ....	31/2 93	—	—	5/8 37	5/8 37	3700	5/8 37 Drammen
Olsen, Karl ....	21/10 04	—	—	5/8 37	5/8 37	3700	1/1 39 Holmestrand
Olsen, Adolf ....	20/7 92	—	—	5/8 37	5/8 37	3700	5/8 37 Larvik
Pettersen, Torger ....	26/12 02	—	—	5/8 37	5/8 37	3300	1/1 38 Drammen
Syvtesen, Sigurd Olaf ....	17/8 99	—	—	5/8 37	5/8 37	3700	1/1 39 Oslo
Thoresen, Ivar Emil ....	10/10 07	—	—	5/8 37	5/8 37	3500	1/1 38 Do.
Westengen, Hans A. ....	28/1 09	—	—	5/8 37	5/8 37	3500	1/1 39 Do.
Aasen, Oscar L. ....	26/12 05	—	—	5/8 37	5/8 37	3500	5/8 37 Hokksund
Haugen, Anders ....	19/2 01	—	—	5/8 37	16/10 37	3500	16/10 37 Oslo
Dahl, Ingvar J. ....	28/7 93	—	—	19/11 37	19/11 37	3700	1/12 37 Hønefoss
Burud, Lars J. ....	11/2 93	—	—	19/11 37	19/11 37	3500	1/12 37 Do.
Roos, Aksel W. ....	2/5 98	—	—	12/7 38	12/7 38	3700	1/8 38 Do.
Nykås, Andreas ....	10/1 10	—	—	12/7 38	12/7 38	2900	12/7 38 Skien

## AND. B. HOVDAN <sup>A/S</sup>

Forh. WOODSTOCK SKRIVEMASKINER

Lager av

Farvebånd

Carbonpapir

KONTORMASKINER

Prinsensgt. 2<sup>III</sup> OSLO

Telefon 25 302

# Hamar distrikt.

Adresse: HAMAR

Linjene Eidsvold—Hamar (58,4 km, åpnet  $\frac{8}{11}$  80), Hamar—Otta (171 km, åpnet til Tretten  $\frac{15}{11}$  94, i sin helhet  $\frac{2}{11}$  96), Otta—Dombås (45,8 km, åpnet  $\frac{6}{12}$  13), Dombås—Åndalsnes (114 km, åpnet  $\frac{30}{11}$  24) samt Hamar—Tynset (221,5 km, åpnet: strekningen Hamar—Grundset  $\frac{6}{10}$  62, Grundset—Rena  $\frac{23}{10}$  71, Rena—Koppang  $\frac{14}{12}$  75, Koppang—Tynset  $\frac{17}{11}$  77). Samlet lengde 611 km.

Distriktschef.	Født	Anciennitets-		Ansatt	Nuv. still.	Lønn	Fra	Adresse
		Antatt	dato					
<del>Koppe, Harald</del> , ing. 92	$\frac{17}{6}$ 72	—	—	$\frac{15}{7}$ 92	$\frac{27}{8}$ 15	11700	$\frac{1}{7}$ 29	Hamar
<i>Overingeniører.</i>								
Lysgaard, Tjalfe, ing. 98	$\frac{19}{6}$ 72	—	—	$\frac{22}{9}$ 98	$\frac{20}{1}$ 21	10800	$\frac{1}{7}$ 29	Do.
Nielsen, Einar, ing. 05	$\frac{19}{7}$ 82	—	—	$\frac{5}{2}$ 13	$\frac{2}{9}$ 35	10800	$\frac{3}{9}$ 35	Do.
<i>Kontorchef.</i>								
Nyquist, August, ing. 99	$\frac{11}{6}$ 76	—	—	$\frac{1}{12}$ 19	$\frac{26}{7}$ 33	9000	$\frac{1}{1}$ 36	Do.
<i>Personalets representant i distriktskollegiet:</i>								
Representant: Jensen, Martin, baneformann, Hamar. Valgt for 3 år fra $\frac{1}{7}$ 38.								
Varamann: Nilsen, Josef, verkstedsarbeider, Hamar. Valgt for 3 år fra $\frac{1}{7}$ 38.								
<i>Inspektører.</i>								
Humerfelt, Sigurd, ing. 05	$\frac{29}{3}$ 83	—	—	$\frac{25}{10}$ 10	$\frac{11}{7}$ 18	8100	$\frac{1}{7}$ 29	Do.
Pettersen, August, ing. 05	$\frac{6}{2}$ 82	—	—	$\frac{16}{6}$ 15	$\frac{28}{4}$ 21	8100	$\frac{1}{1}$ 30	Do.
Aksnes, Johan Olaus, ing. 09	$\frac{17}{10}$ 85	—	—	$\frac{1}{5}$ 16	$\frac{7}{1}$ 31	8100	$\frac{1}{1}$ 35	Do.
Romstad, Kolbjørn, ing. 05	$\frac{8}{8}$ 85	—	—	$\frac{16}{6}$ 15	$\frac{23}{9}$ 36	7650	$\frac{12}{6}$ 37	Do.
Hoff, Johan H., ing. 10	$\frac{14}{5}$ 89	—	—	$\frac{12}{5}$ 21	$\frac{2}{6}$ 38	6300	$\frac{3}{6}$ 38	Do.
Sutter, Einar, ing. 20	$\frac{7}{8}$ 96	—	—	$\frac{23}{8}$ 20	$\frac{30}{11}$ 38	6300	$\frac{30}{11}$ 38	Do.
<i>Avdelingsingeniører kl. B.</i>								
Thinn, Otto, ing. 19	$\frac{13}{4}$ 95	—	—	$\frac{19}{10}$ 20	$\frac{9}{12}$ 36	6300	$\frac{9}{12}$ 36	Do.
Følstad, Anders, ing. 21	$\frac{11}{8}$ 95	—	—	$\frac{1}{1}$ 24	$\frac{9}{3}$ 38	6300	$\frac{9}{3}$ 38	Do.
<i>Materialforvalter I.</i>								
Wærnes, Peder Ragnar	$\frac{18}{11}$ 76	—	—	$\frac{25}{4}$ 99	$\frac{2}{7}$ 30	6750	$\frac{1}{1}$ 33	Do.

**Underwood** er den riktige skrivemaskin *for jernbanemannen*

For kontorbruk velges Underwood Standard —  
**verdens beste skrivemaskin**

Representant for Hamar distrikt:  
Arne Blystad, Storgt., Hamar. Tlf. 1002

Distriktbokholder.	Født	Antatt	Anciennitets- dato	Ansatt	Nuv. still.	Lønn	Fra	Adresse
<b>Kjelsrud, Olaus E.</b> .....	16/2 72	—	26/10 92	1/1 94	1/10 21	5850	1/7 29	Hamar
<i>Distriktkasserer.</i>								
<b>Hohm, Knud Osmundsen</b> .....	9/8 72	—	—	25/1 11 <sup>1)</sup>	5/10 32	5850	1/11 32	Do.
<i>Lokomotivmester.</i>								
<b>Lund, Jens Kraft</b> .....	8/11 78	—	—	1/7 94	30/6 19	6300	1/7 37	Do.
<i>Konstruktører.</i>								
<b>Vasli, Lars</b> .....	20/4 91	4/9 18	—	17/2 21	22/9 37	5400	22/5 37	Do.
<b>Kvilhaug, Trygve</b> .....	31/5 03	1/6 20	—	19/2 30	13/10 37	4950	13/10 37	Do.
<i>Arkivar.</i>								
<b>Svendsen, Ole</b> .....	22/7 82	23/12 99	22/7 00	8/1 01	30/6 26	4950	1/7 29	Do.
<i>Førstefullmektiger.</i>								
<b>Johansen, Einar</b> .....	22/9 79	8/8 97	18/11 98	1/2 98	19/10 20	4950	1/7 29	Do.
<b>Nielsen, Oluf Alfred</b> .....	10/9 83	1/4 00	5/3 04	1/4 00	30/6 26	4950	1/7 29	Do.
<b>Toxarud, Gunder</b> .....	25/8 79	6/5 01	4/1 02	30/4 03	22/12 36	4950	22/12 36	Do.
<b>Østbye, Gustav</b> .....	30/5 85	19/8 01	—	1/1 04	22/12 36	4950	22/12 36	Do.
<b>Skjefstad, Hans</b> .....	2/3 87	15/10 09	27/9 10	8/1 11	8/9 38	4950	8/9 38	Do.
<i>Fullmektiger.</i>								
<b>Pehrson, Paul Omar</b> .....	27/12 89	8/5 08	24/2 10	18/6 10	25/11 36	4450	1/7 37	Do.
<b>Sonsthagen, Thorvald</b> .....	2/10 87	20/5 09	8/10 09	25/10 10	22/12 36	4450	1/7 37	Do.
<b>Solheim, Eivind</b> .....	14/7 92	9/8 09	25/10 10	2/4 11	22/12 36	4450	1/7 37	Do.
<b>Jensen, Ludvig A.</b> .....	26/8 93	7/6 11	2/5 12	10/1 13	8/12 37	4450	8/12 37	Do.
<b>Antonsen, Kristian</b> .....	16/10 91	18/4 10	—	21/4 14	8/12 37	4450	8/12 37	Do.
<b>Sveen, Leif</b> .....	16/4 97	15/10 13	21/4 15	1/7 16	8/12 37	4450	8/12 37	Do.
<i>Tegner I.</i>								
<b>Tveit, Magnus</b> .....	17/7 99	2/11 21	—	29/4 31	29/4 31	4500	1/7 37	Do.
<i>Tegnere II.</i>								
<b>Helleberg, Halvor</b> .....	30/9 00	12/4 16	—	31/7 34	1/7 37	4175	1/7 37	Do.
<i>Jernbaneeksperimentører.</i>								
<b>Moran, Nils Oscar</b> .....	26/10 80	8/3 15	—	21/11 16 <sup>2)</sup>	10/11 17	4175	1/7 29	Do.
<b>Anberg, Lawrence</b> .....	7/11 91	4/2 14	—	26/6 19	17/2 26	4175	1/1 34	Do.
<b>Østby, Arvid Fredrik</b> .....	7/10 97	28/2 14	—	30/11 16	30/6 26	4175	1/1 34	Do.
<b>Carlsen, Carl</b> .....	17/12 90	29/6 10	8/11 12	20/6 12	23/2 27	4175	1/1 35	Do.
<b>Audensen, Erling Alf</b> .....	14/12 94	17/8 11	7/1 14	29/6 16	13/2 29	4175	1/1 37	Do.
<b>Johnsen, Magnus</b> .....	24/12 90	6/4 25	—	6/5 30 <sup>3)</sup>	26/4 35	3950	1/1 37	Do.
<b>Lorun, Harald Olav</b> .....	24/1 99	2/7 15	15/2 18	22/8 18	4/12 35	3950	1/7 37	Do.
<b>Ellefsen, Harald Emil</b> .....	28/8 91	17/2 14	—	22/7 15	29/7 36	4175	29/7 36	Do.
<b>Steren, Borghild Helene</b> .....	8/10 83	8/1 17	—	13/7 18	25/11 36	4175	25/11 36	Do.
<b>Fallet, Petter August</b> .....	2/2 92	1/5 14	—	19/11 16	1/7 37	3725	1/7 37	Do.
<b>Andersen, Kirstine</b> .....	14/4 91	22/7 18	—	25/3 20	27/10 37	3725	27/10 37	Do.
<b>Stendahl, Pauli</b> .....	30/11 91	4/5 11	—	27/6 13	26/1 38	3950	26/1 38	Do.
<i>Assistenter.</i>								
<b>Frydenlund, Borghild</b> .....	28/12 99	7/5 17	—	22/2 21	22/2 21	3650	1/1 38	Do.
<b>Johnsen, Sigrid</b> .....	4/1 00	6/5 18	—	22/2 21	22/2 21	3650	1/1 38	Do.
<b>Krohg, Sara</b> .....	7/8 90	18/8 20	—	19/4 26	19/4 26	3650	1/1 38	Do.
<b>Hagen, Asbjørn</b> .....	22/7 03	3/1 19	—	30/6 30	30/6 30	3450	1/7 37	Do.
<b>Kokkin, Bergliot</b> .....	14/2 00	19/10 18	—	12/4 19	15/4 31	3650	1/7 37	Do.
<b>Rustad, Janette Magnhild</b> .....	10/3 18	19/2 36	—	18/1 38	18/1 38	2450	18/1 38	Do.

1) Tidligere ansatt 1/7 92—30/6 00.

2) " " " 1/7 98—1/7 13.

3) " " " 1/8 08—20/1 25

Stasjonsbetjent.	Født	Antatt	Ancienntets- dato	Ansatt	Nuv. still.	Lønn	Fra	Adresse
Hansen, Alf	22/2 98	—	—	22/3 20	22/3 20	3650	1/7 37	Hamar
<i>Stasjonsmestere.</i>								
Christoffersen, Olaf	21/10 78	21/10 96	14/5 97	29/6 97	15/7 25	4600	1/7 29	Mirnesund (III) IV
Riiser, Johan Adolf J.	10/1 89	1/2 08	25/5 09	1/2 10	23/3 38	4375	17/9 38	Morskogen (IV)
Haugen, Einar H.	25/4 87	18/11 08	27/11 10	21/9 10	5/2 36	4150	8/3 38	Espa (IV)
Nielsen, Thorleif	15/2 89	15/2 07	4/5 08	16/4 07	6/10 30	4375	1/7 38	Tangen (IV)
Jønsrud, Christian	12/9 80	1/12 00	23/1 01	1/5 02	2/12 25	4600	1/1 32	Stange (III)
Larsen, Ludvig Marius	29/6 83	23/10 00	16/9 04	1/12 02	8/6 34	4150	1/1 36	Ottestad (IV)
Skæften, Carl Bernhard	29/1 78	1894	26/2 96	1/9 97	28/6 23	5675	1/1 37	Hamar (Særkl. II)
Wahl, Tonny	11/4 87	1/2 02	19/7 06	1/2 02	10/11 26	4375	1/7 38	Jessnes (IV)
<i>Stasjonsmestere.</i>								
Soelberg, Odvar	21/7 80	10/7 98	20/1 99	10/9 99	60/11 15	4375	1/7 38	Veldre (IV)
Skjefstad, Jørgen	4/10 83	14/5 06	4/8 08	7/6 09	25/1 28	4375	17/9 38	Ringsaker (IV)
Fagerhus, Jens	2/6 75	16/8 92	13/3 94	16/8 92	10/3 15	4600	1/7 29	Moelv (III)
Kåsen, Aksel	20/3 88	1/10 02	10/11 07	16/9 07	29/5 35	4150	1/7 37	Brøttum (IV)
Bjølgerud, Jens	6/7 81	10/4 99	28/3 00	10/4 00	19/9 18	5600	1/7 37	Lilleh. (Særkl. III)
Bogh-Olsen, Johannes	4/6 83	1/1 02	13/3 02	15/4 04	20/7 30	4375	1/7 38	Fåberg (IV)
Winther, Johannes	12/9 76	1/11 93	12/8 94	1/11 93	5/2 13	4375	1/7 38	Oyer (V)
<i>Stasjonsmestere.</i>								
Nybakken, Ole A.	9/5 86	1/10 07	21/10 09	1/6 10	6/9 33	4375	1/7 38	Fåvang (IV)
Svendsen, Sigurd Paulus	5/7 85	21/1 03	22/11 04	21/1 03	30/6 24	4600	1/7 37	Ringebu (III)
Larsen, Paul	16/2 90	17/6 08	11/11 09	23/6 10	3/9 30	3925	1/3 38	Hundorp (IV)
Lunde, Ivar Zeus Olauer	24/1 90	26/6 07	19/10 08	1/12 08	10/10 28	4375	1/7 38	Harpefoss (IV)
Steen, Kristian August	20/10 78	24/5 97	28/7 03	21/5 00	10/12 24	4375	1/7 38	Vinstra (IV) IV
Haugen, Johannes	24/1 84	15/6 08	28/11 09	22/6 10	5/12 34	4150	1/7 37	Kvam (IV)
Bergb, Einar	12/10 85	—	1/4 06	13/12 07	17/12 30	4375	1/7 38	Sjoa (IV)
Andresen, Kristian	3/2 81	1/4 97	18/2 00	1/7 99	24/5 21	5050	1/7 38	Otta (II)
Lindsted, Ingvar Georg	13/4 85	12/12 21	—	13/2 29 <sup>1)</sup>	5/12 34	4150	1/7 37	Sel (IV)
Løken, Sigurd S.	28/10 85	11/4 07	11/4 09	21/10 09	8/1 30	4025	1/7 38	Dovre (IV) IV
Grund, Hilmar Leonard	1/12 81	15/9 98	28/3 00	1/5 01	7/1 21	5050	1/7 38	Dombås (II)
Evane, Fridtjof Petter	3/3 94	3/3 12	3/4 12	1/11 12	8/9 38	4025	17/9 38	Lesja (V)
Ostby, John Johansen	22/2 92	14/7 10	25/10 11	8/5 35	8/5 35	3800	20/6 35	Bjøli (V) IV
Thoresen, Thore	10/8 83	28/5 01	28/6 03	1/11 03	25/3 25	5050	1/1 34	Åndalsnes (II) I
Hedemann, Rudolf R.	12/3 89	24/4 05	15/5 09	20/10 09	18/4 34	4150	1/1 38	Hjellum (IV)
Hagen, Alexander Hjalmar	29/7 83	—	2/5 07	1/9 05	12/12 34	4150	1/7 35	Iseng (IV)
Tomsås, Carl Gustav	30/3 82	21/1 00	21/6 03	1/4 03	12/11 24	4375	1/7 38	Ådalsbruk (IV)
Madsen, Eilif	4/11 84	1/3 02	28/3 04	1/3 02	27/9 23	4375	1/7 38	Loten (IV)
Østby, Bersvend	27/1 76	1/9 94	2/8 96	16/1 98	28/4 21	5350	1/7 37	Elverum (I)
Østbagen, Gunnar	21/3 87	19/1 09	26/1 11	7/1 11	6/6 34	4025	1/7 38	Øksna (V)
Stensbye, Kristoffer	28/1 75	4/12 96	4/12 97	1/10 98	28/11 19	4600	15/10 31	Rena (III)
Rabne, Endre Endresen	14/10 76	3/10 98	28/3 00	1/5 99	29/1 19	4025	1/7 38	Ophus (V)
Hernæs, Halvdan	7/9 74	20/1 94	13/5 94	20/1 94	26/2 14	4375	1/7 38	Rasta (V)
Lovli, Rolf Larsen	5/3 93	15/8 11	18/6 13	1/7 13	25/11 36	3800	15/1 37	Stai (V)
Løkke, Ole Emanuel	29/11 82	1/5 99	3/2 01	1/5 99	30/9 26	5050	1/6 36	Koppang (II)
Husum, Karl Jensen	24/3 88	15/9 10	25/4 12	25/4 12	25/4 34	4025	1/7 38	Atna (V)
Olsen, Ingvald Andreas	12/6 91	29/7 10	21/4 13	1/3 12	30/6 36	3800	1/8 36	Hanestad (V)
Sneby, Thorleif Karl Paul	2/2 87	15/7 03	14/6 06	1/3 06	30/6 24	4600	1/7 38	Alvdal (III)
Eggen, Sigurd	11/4 87	27/10 08	1/11 10	19/8 10	9/5 35	—	—	Tynset (IV) IV

<sup>1)</sup> Tidligere ansatt 4/10 03—30/11 20.

Vår annonsør • Vår leverandør

Understasjonsmester.	Født	Antatt	Anciennitets- dato	Ansatt	Nuv. still.	Lønn	Fra	Adresse
<b>Torp</b> , Ingvar Martin	8/1 79	14/10 97	28/8 99	11/1 00	30/6 25	4950	1/7 29	Hamar
<i>Bestyrer II.</i>								
Engh, Gunder	15/9 87	11/8 10	9/11 11	12/4 12	1/6 38	4950	11/7 38	Do.
<i>Førstefullmektiger.</i>								
Ruud, Andreas M.	4/2 90	15/8 07	17/9 08	3/1 08	28/6 33	4950	1/11 33	Do.
Sørensen, Trygve	8/10 91	20/1 09	13/12 10	1/2 11	30/6 37	4950	1/7 37	Lillehammer
Amundstad, Hans O.	7/1 79	15/7 07	1/3 10	16/11 08	1/6 38	4950	1/6 38	Hamar
<i>Stasjonsfullmektiger.</i>								
Nermoen, Gudor	20/4 92	8/12 10	19/2 13	25/11 12	9/9 36	3900	1/7 37	Elverum
Hagen, Johan Arthur	20/12 93	15/8 10	18/11 12	16/4 13	29/6 38	4450	29/6 38	Hamar
Tangen, Henrik	26/11 93	7/6 11	13/6 12	1/11 13	29/6 38	4450	11/7 38	Lillehammer
Larsen, Erling Barth	11/10 93	1/7 11	11/10 13	1/1 14	29/6 38	4175	29/6 38	Do.
<i>Jernbaneanbspeditorer.</i>								
<b>He</b> , Halfdan	26/1 86	1/10 07	23/3 09	10/10 08	10/10 18	4175	1/7 29	Dombås
Nystuen, Peder	24/9 88	1/12 09	12/4 11	4/9 11	23/7 19	4175	1/1 30	Rena
Pedersen, Sigurd <sup>1)</sup>	26/1 93	18/5 11	—	1/7 13	20/1 21	4175	1/1 32	Hamar
Pedersen, Henrik	28/4 95	6/7 11	9/5 14	1/7 16	9/10 29	4175	1/1 38	Do.
Aalen, Hans Einar	13/6 96	19/7 13	20/11 15	16/8 17	18/12 29	4175	1/1 38	Lillehammer
Glomlien, Georg	10/4 90	17/7 13	14/8 15	17/7 16	11/2 31	3950	1/1 35	Hamar
Kokkin, Arvid	19/3 96	5/10 13	28/2 15	24/9 17	22/4 31	3950	1/1 35	Do.
Stabell, Rolf	15/8 96	30/4 14	19/3 16	3/2 18	30/6 31	3950	1/1 35	Stange
Spidsberg, Ole Johan	16/1 94	31/8 11	21/3 15	4/12 13	7/3 34	3950	1/7 37	Otta
Bjølseth, Erling	18/11 96	20/11 14	10/2 17	16/5 18	22/8 34	3950	1/7 37	Elverum
Frydenberg, Aksel	24/1 96	8/11 13	11/4 15	26/9 17	12/12 34	3950	1/7 37	Hamar
Lund, Lorentz Martin	24/1 95	3/12 12	11/4 15	12/11 16	8/5 35	3950	1/7 37	Do.
Bye, Henry	12/11 95	20/5 13	14/7 15	13/6 17	26/6 35	3950	1/7 37	Do.
Schjerven, Erling Storm	20/9 96	12/8 12	24/11 15	11/11 16	18/9 35	3950	1/7 37	Brumunddal
Nyberg, Adolf	21/9 94	13/5 14	20/12 16	3/10 17	18/9 35	3950	1/7 37	Koppang
Storrusten, Jakob Larsen	1/1 95	13/5 14	4/1 17	4/10 17	18/9 35	3950	1/7 37	Lillehammer
Granviken, Ove Anton	6/11 94	7/5 13	30/10 15	28/9 17	20/11 35	3950	1/7 37	Elverum
Østby, Clemet	14/5 97	5/7 15	10/3 18	15/12 17	25/3 36	3950	1/7 37	Hamar
Førde, Josef	23/8 98	2/7 15	8/6 17	16/2 18	25/3 36	3950	1/7 37	Do.
Blystad, Jan	19/12 95	20/8 16	13/11 17	18/2 18	27/5 36	3950	1/7 37	Do.
Syversen, Arvid	16/1 98	15/5 16	4/10 18	20/12 17	29/9 36	3950	1/7 37	Åndalsnes
Brændvang, Hilmar Larsen	27/3 97	19/5 16	20/10 18	23/12 17	23/9 36	3950	1/7 37	Tynset
Eriksen, Johan	20/1 92	24/5 11	12/4 13	1/7 13	17/2 37	3950	1/7 37	Hamar
Oyan, Ole M.	22/8 85	8/7 12	3/10 15	8/9 13	19/5 37	3950	1/7 37	Do.
Svendsen, Mauritz	30/9 95	18/5 14	18/4 17	6/10 17	19/5 37	3950	1/7 37	Lillehammer
Bjølseth, Magnar	17/12 98	25/11 16	10/12 18	25/12 17	19/5 37	3950	1/7 37	Elverum
Jarmann, Jens P.	14/9 98	18/5 16	19/8 18	21/1 19	19/5 37	3950	1/7 37	Lillehammer
Johansen, Ingolf	3/1 99	31/5 15	23/4 18	20/2 20	19/5 37	3950	1/7 37	Otta
Gundersen, Karl J.	26/3 89	1/9 09	—	10/3 11	1/7 37	3725	1/2 37	Hamar
Orbeck, Jens	3/3 94	15/5 16	—	17/12 17	1/7 37	3725	1/7 37	Do.
Eliassen, Rolf	13/8 98	3/2 18	7/11 19	24/9 18	8/12 37	3950	21/12 37	Åndalsnes
Tangnes, Wilh. A.	25/12 99	18/9 17	13/2 19	25/6 19	8/12 37	3950	3/1 38	Moclv
Pedersen, Einar	17/11 99	4/9 16	22/11 18	26/7 19	8/12 37	3950	29/2 38	Hamar
Hoel, Arthur	12/6 99	18/8 16	9/5 18	28/6 18	8/9 38	3950	8/9 38	Do.
Olsen, Osc. G.	9/8 85	18/11 35	—	8/9 38 <sup>2)</sup>	8/1 38	3050	8/9 38	Do.
<i>Skifteformenn.</i>								
Evensen, Edvard	20/6 74	—	—	1/8 00	1/7 19	4175	1/7 29	Do.
<b>F</b> arsen, Jørgen Albert	30/8 84	—	—	10/1 10	19/1 34	4175	1/7 29	Do.
Haagensen, Petter	30/1 76	—	—	15/10 99	23/5 38	3950	23/5 38	Do.

1) Permittert uten lønn fra 14/10 1935.

2) Tidligere ansatt 1/1 04 — 30/6 26

<i>Særlige formenn.</i>	Født	Antatt	Ancienntets- dato	Ansatt	Nuv. still.	Lønn	Fra	Adresse
Swingen, Olaf .....	5/10 79	—	—	13/10 99	8/4 20	4175	1/7 29	Elverum
Mernæs, Gudbrand A. ....	14/1 81	—	—	12/7 02	8/4 20	4175	1/7 29	Hamar
Åsen, Bernt .....	26/5 92	15/2 12	—	14/3 14	23/6 38	3950	8/8 38	Koppang
<i>Stasjonsformenn.</i>								
Linn, Olav .....	27/11 81	—	—	18/5 08	16/7 19	3800	1/7 37	Hamar
Andersen, Olaf .....	13/2 80	—	—	6/1 09	16/7 19	3800	1/7 37	Do.
Næsbakken, Per .....	8/3 83	—	—	16/11 11	8/4 20	3800	1/7 37	Tynset
Haagensen, Iver .....	12/2 94	—	—	2/12 13	8/4 20	3800	1/7 37	Elverum
Ingvaldsen, Ingvald .....	9/3 89	—	—	1/7 14	9/11 20	3800	1/7 37	Hamar
Simensen, Sigurd .....	18/9 94	—	—	8/7 16	9/11 20	3800	1/7 37	Do.
Nilsen, Peder .....	4/12 87	8/5 11	—	15/3 12	26/6 30	3800	1/7 37	Lillehammer
Jørgensen, Haldor .....	22/10 92	25/4 09	—	1/1 14	26/6 30	3800	1/7 37	Do.
Grann, Peder .....	10/12 93	1/5 13	—	13/11 16	16/12 35	3800	1/7 37	Hamar
Otnes, Birger .....	10/11 95	28/5 14	—	28/5 14	14/8 36	3800	1/7 37	Stange
Nymoens, Martin .....	22/4 00	15/10 18	—	24/9 19	2/9 36	3800	1/7 37	Hamar
Halvorsen, Einar .....	13/12 99	—	—	11/11 18	14/4 37	3800	1/7 37	Åndalsnes
Kulstad, Peder .....	2/5 82	13/6 03	—	16/12 07	23/5 38	3800	4/7 38	Hamar
Ryer, Lauritz Simensen .....	10/1 87	1/2 09	—	20/9 10	23/5 38	3950	1/7 37	Do.
Bakken, Ola G. ....	2/7 93	29/4 12	—	18/3 21	23/5 38	3800	28/6 38	Åndalsnes
Lien, Olaf .....	2/9 95	15/5 16	—	29/6 18	23/6 38	3800	1/8 38	Otta
Gulbrandsen, Cato .....	17/6 96	29/4 14	—	12/9 18 <sup>1)</sup>	30/6 38	3800	11/9 38	Koppang
<i>Stilleverksbetjent.</i>								
Knutsen, Theodor .....	3/8 94	5/5 14	—	29/6 18	23/6 38	3800	23/6 38	Dombås
<i>Skiftekonduktører.</i>								
Olsen, Ole .....	8/7 81	—	—	1/3 05	10/10 19	3700	1/7 37	Hamar
Mathisen, Arne .....	27/10 89	—	—	17/2 12	29/11 19	3700	1/7 37	Do.
Arnesen, Arne .....	22/10 93	—	—	2/5 14	8/4 20	3700	1/7 37	Do.
Olaussen, Karl Pauli .....	18/8 90	—	—	1/5 14	16/10 20	3700	1/7 37	Do.
Pedersen, Harald .....	23/2 91	24/2 09	—	20/9 11	23/5 38	3700	23/5 38	Do.
Pettersen, Anders .....	19/10 91	1/8 09	—	22/9 11	23/5 38	3700	23/5 38	Do.
Tangnes, Nils Jørgen .....	26/4 93	20/4 13	—	7/7 16	23/5 38	3700	23/5 38	Do.
Larsen, Olaf .....	1/11 93	2/1 11	—	16/9 17	23/5 38	3700	23/5 38	Lillehammer
Aarvold, Johan .....	2/4 94	5/5 13	—	10/7 16	23/6 38	3700	23/6 38	Hamar
Hågensen, Marius .....	20/7 98	2/2 18	—	11/11 18	23/6 38	3700	23/6 38	Elverum
Hagen, Johan .....	28/3 93	18/10 12	—	5/7 16	17/8 38	3700	5/10 38	Lillehammer
<i>Sporskiptere.</i>								
Jensen, Olaf .....	13/7 90	12/7 13	—	14/7 16	13/11 19	3700	1/7 37	Hamar
Lundaas, Alf .....	14/7 92	—	—	14/11 16	13/11 19	3700	1/7 37	Do.
Larsen, Ansten Marius .....	9/3 96	—	—	20/8 18	10/4 20	3700	1/7 37	Do.
Mikkelsen, Eivind .....	6/5 99	25/11 16	—	23/8 18	10/4 20	3700	1/7 37	Do.
Jansen, Olav .....	2/1 96	—	—	25/8 18	10/4 20	3700	1/7 37	Lillehammer
Barkald, Kristian .....	19/7 99	2/2 18	—	25/9 18	10/4 20	3700	1/7 37	Do.
Gulbrandsen, Hjalmar G. ....	27/12 97	10/1 18	—	11/11 18	10/4 20	3700	1/7 37	Hamar
Mork, Jørgen .....	11/4 00	2/2 18	—	11/11 18	10/4 20	3700	1/7 37	Otta
Bunæs, Oskar Ludvig K. ....	15/10 95	15/3 16	—	25/10 16	5/9 35	3700	1/7 37	Hamar
Rustad, Martin Bernhardsen ..	26/10 89	1/10 10	—	18/10 12	29/9 36	3700	1/7 37	Do.

<sup>2)</sup> Fraværende fra jernbanens tjeneste 31/1 19 — 16/10 19

Vår annonsør • Vår leverandør

<i>Sporskjiflere (forts.)</i>	Født	Antatt	Anciennitets- dato	Ansatt	Nuv. still.	Lønn	Fra	Adresse
Dahl, Oskar	27/10 00	3/5 18	—	18/12 18	5/10 37	3700	5/10 37	Koppang
Graff, Morten	7/5 98	31/3 19	—	21/1 20	5/10 37	3700	5/10 37	Dombås
Edvartsen, Einar	8/2 00	14/3 19	—	22/3 20	5/10 37	3700	15/11 37	Åndalsnes
Engum, Olav	23/1 93	20/3 14	—	7/3 17	23/5 38	3700	23/5 38	Hamar
Sornbroen, Ingmar	5/7 96	—	—	1/6 18	23/5 38	3700	23/5 38	Do.
Barmoen, Einar	13/8 95	15/5 16	—	10/8 18	23/5 38	3700	23/5 38	Do.
Ånes, Erl. Gjerlow	16/3 98	9/7 18	—	18/12 18	23/5 38	3700	23/5 38	Do.
Mikkelsen, Martin	30/8 90	22/6 17	—	14/6 20	23/5 38	3700	23/5 38	Elverum
Kristiansen, Nils R.	19/2 99	22/5 18	—	18/12 18	23/6 38	3700	2/9 38	Hamar
Droyvold, Ingebrigt	3/5 96	28/9 18	—	19/9 19	23/6 38	3700	18/9 38	Koppang
Bjerkli, Linas	31/8 93	3/3 19	—	21/9 19	23/6 38	3700	23/6 38	Hamar
Knutsen, Kristian	5/10 00	27/9 18	—	23/9 19	17/8 38	3700	19/9 38	Do.
Jørgensen, Johan	10/9 00	28/8 18	—	22/3 20	17/8 38	3700	17/8 38	Elverum
Tofhagen, Sigurd	12/2 00	5/2 19	—	22/3 20	17/8 38	3700	18/9 38	Hamar
Lonbakken, Halvor	26/9 02	28/11 19	—	27/12 22	17/8 38	3700	17/8 38	Otta
<i>Vognskrivere.</i>								
Olsen, Oscar	2/10 91	29/9 09	—	15/2 12	2/9 36	3700	1/7 37	Hamar
Enoksen, Einar	8/11 96	15/5 16	—	11/8 18	23/6 38	3700	1/9 38	Do.
<i>Telegrafister.</i>								
Østbye, Leif Alf	7/3 95	5/10 13	25/5 15	28/9 17	28/9 17	3700	1/7 37	Lesjaskog
Holland, Einar	12/11 97	2/12 15	4/12 17	17/5 18	17/5 18	3700	1/7 37	Verma
Röhne, Arne Johan	17/3 00	14/8 17	9/5 18	30/6 18	30/6 18	3700	1/7 37	Stange
Minken, Einar	4/6 99	1/9 16	25/5 18	13/8 18	13/8 18	3700	1/7 37	Ådalsbruk
Skramstad, Eilif	21/10 00	2/8 17	15/10 18	15/1 19	15/1 19	3700	1/7 37	Hamar
Throndsen, Thorvald	1/4 00	18/8 16	11/11 18	17/1 19	17/1 19	3700	1/7 37	Do.
Hagen, Kristian Olsen	18/8 00	16/7 17	19/11 18	20/1 19	20/1 19	3700	1/7 37	Ring
Westvang, Mikael	2/11 00	10/6 18	23/4 19	24/7 19	24/7 19	3700	1/7 37	Lillehammer
Gundersen, Georg Tidemand <sup>1)</sup>	15/5 96	15/5 16	19/8 18	18/12 17	3/10 19	3700	1/7 37	Brennhaug
Simensen, Olaf	7/5 00	14/7 17	18/6 19	5/10 19	5/10 19	3700	1/7 37	Hunder
Flagstad, Otto	20/8 99	6/12 17	24/9 19	19/9 18	28/2 20	3700	1/7 37	Hamar
Moe, Ole Torgersen	16/3 99	1/11 17	2/11 19	29/2 20	29/2 20	3700	1/7 37	Tretten
Fængsrud, Johan	9/8 98	14/3 18	6/10 19	25/9 18	1/3 20	3700	1/7 37	Elverum
Nygaardsmoen, Haakon	18/5 01	16/7 18	20/1 20	2/3 20	2/3 20	3700	1/7 37	Åsta
Andersen, Erling	15/10 00	16/7 17	11/11 19	28/4 20	28/4 20	3700	1/7 37	Auma
Fonstad, Karsten J.	9/7 00	3/5 18	7/11 19	18/12 18	20/5 20	3700	1/7 37	Moelv
Dahl, Hjalmar	16/2 97	25/2 19	8/5 20	22/2 21	22/2 21	3700	1/7 37	Minnesund
Stabell, Fredrik W.	14/6 99	3/4 19	13/5 20	22/2 21	22/2 21	3700	1/7 37	Brottum
Glorud, Børre J.	12/9 97	3/3 19	26/5 20	22/2 21	22/2 21	3700	1/7 37	Elverum
Amundsen, Rolf	3/7 00	3/3 19	2/7 20	22/2 21	22/2 21	3700	1/7 37	Dombås
Sletmo, Konrad E.	9/1 01	16/7 17	22/2 20	22/2 21	22/2 21	3700	1/7 37	Steinvik
Hernæs, Egil Ran	17/9 01	14/7 17	2/7 20	22/2 21	22/2 21	3700	1/7 37	Harpefoss
Moen, Tore J.	8/12 97	20/3 19	15/1 21	22/6 21	22/6 21	3700	1/7 37	Hamar
Alsos, Ottar	11/5 01	13/10 19	22/2 21	22/6 21	22/6 21	3700	1/7 37	Do.
Lundby, Einar	19/10 00	6/8 19	23/2 21	22/6 21	22/6 21	3700	1/7 37	Koppang
Flagstad, Oddvar	31/8 02	16/8 18	4/3 21	22/6 21	22/6 21	3700	1/7 37	Otta
Mikkelsen, Ludvig M.	17/8 01	30/8 18	10/9 20	22/6 21	22/6 21	3700	1/7 37	Hamar
Wæhler, Alf	8/11 95	14/1 19	4/1 21	22/6 21	22/6 21	3700	1/7 37	Vinstra
Larsen, Erik	8/12 01	11/8 19	28/3 21	22/6 21	22/6 21	3700	1/7 37	Rena
Øverby, Leif	12/6 00	5/12 18	10/13 20	22/6 21	22/6 21	3700	1/7 37	Lesjaverk
Solvik, Even	27/8 01	6/8 19	2/4 21	22/6 21	22/6 21	3700	1/7 37	Dombås
Jensen, Olav Johan	23/6 00	7/2 18	5/4 20	16/3 21	4/1 22	3700	1/7 37	Øyer
Granli, Eivind	19/10 97	21/10 19	4/4 21	27/4 22	27/4 22	3700	1/7 37	Rena
Hassel, Sigmund	14/12 99	10/12 18	23/12 20	27/4 22	27/4 22	3700	1/7 37	Ringebu
Olsen, Marcus	15/11 00	5/2 19	6/2 21	27/4 22	27/4 22	3700	1/7 37	Hamar
Sveen, Magnus Arthur	20/12 96	2/1 19	21/10 20	12/9 19	23/8 22	3700	1/7 37	Do.
Østhagen, Harald	3/12 01	21/12 17	9/1 21	3/12 24	3/12 24	3700	1/7 37	Do.

<sup>1)</sup> Permittert med invalidpensjon fra 1/11 37.



Telegrafister (forts.)	Født	Antatt	Anciennitets- dato	Ansatt	Nuv. still.	Lønn	Fra	Adresse
Thorsen, Thomas	20/11 02	14/8 19	6/10 21	2/12 24	2/12 24	3700	1/7 37	Otta
Dahl, Reidar	5/11 02	9/8 19	29/4 21	3/12 24	3/12 24	3700	1/7 37	Hundorp
Nordby, Eugen, K.	15/2 98	26/3 19	14/2 21	19/1 20	18/3 25	3700	1/7 37	Sjøa
Ulven, Sverre	9/8 01	13/3 18	14/10 20	23/8 22	18/3 25	3700	1/7 37	Brumunddal
Kolstad, Paul Svendsen	1/3 02	6/8 19	29/4 21	23/8 22	18/3 25	3700	1/7 37	Kvam
Myrberg, Johan	13/12 02	15/1 20	9/12 21	23/5 25	23/5 25	3700	1/7 37	Lillehammer
Johnsen, Arthur Johs.	2/6 02	4/8 19	10/8 21	23/5 25	23/5 25	3700	1/7 37	Hamar
Hansen, Ole	27/11 02	29/12 19	26/1 22	23/5 25	23/5 25	3700	1/7 37	Do.
Aarvold, Mathias	15/5 99	2/2 18	18/2 20	25/9 18	17/6 25	3700	1/7 37	Fåberg
Nilsson, Eiler B. M.	2/10 99	15/12 19	5/11 21	30/6 25	30/6 25	3700	1/7 37	Lillehammer
Sørensen, Gunnar	11/12 99	2/1 19	4/3 21	13/1 20	30/6 25	3700	1/7 37	Stai
Gravdal, Hans	5/2 00	2/2 18	14/5 20	18/11 18	30/6 25	3700	1/7 37	Elverum
Tørrissen, Gustav T.	23/4 98	25/6 19	6/6 21	22/3 20	17/8 25	3700	1/7 37	Tretten
Karlsen, Osvald	2/2 02	10/6 20	5/4 22	1/4 26	1/4 26	3700	1/1 38	Hjellum
Berg, Svein	10/11 99	17/11 19	3/12 21	1/4 26	1/4 26	3700	1/1 38	Vinstra
Stensbye, Oskar	24/8 01	16/5 18	30/12 20	18/6 26	18/6 26	3700	1/1 38	Elverum
Svennes, Odd	14/3 03	8/12 19	21/3 22	18/6 26	18/6 26	3700	1/1 38	Do.
Haug, Asbjørn	23/10 02	15/12 19	20/1 22	18/6 26	18/6 26	3700	1/1 38	Ringebu
Huse, Markus	25/7 03	8/9 19	30/6 22	1/3 29	1/3 29	3700	1/1 38	Lillehammer
Eliassen, Olaf	6/11 03	2/1 20	20/2 22	1/3 29	1/3 29	3700	1/7 37	Hamar
Grønland, Karl	10/4 02	4/10 18	30/7 21	26/6 29	26/6 29	3700	1/2 37	Morskogen
Sørli, Herman	20/11 00	9/7 18	25/9 20	18/12 18	26/6 29	3700	1/7 37	Tynset
Holm, Birger	14/7 04	23/11 20	3/4 24	23/10 29	23/10 29	3500	1/7 37	Hamar
Hegre, Nils	27/7 03	20/11 20	25/10 23	14/1 30	14/1 30	3700	1/1 38	Brumunddal
Opsahl, Karl Velle	14/9 01	24/11 20	6/11 23	20/3 30	20/3 30	3700	1/7 37	Tangen
Osthagen, Asbjørn	3/1 04	5/12 18	19/4 24	17/5 30	17/5 30	3700	1/1 38	Lillehammer
Schjerven, Hans Petter	23/3 03	9/3 18	4/3 24	17/5 30	17/5 30	3700	1/7 37	Hamar
Kristiansen, Kristian Ole	22/4 98	6/1 19	2/5 23	14/1 20	17/5 30	3700	1/2 37	Espa
Østby, Thoralf	9/7 03	25/9 25	30/6 28	29/6 31	29/6 31	3500	1/1 38	Hamar
Venstad, Peder	6/6 00	28/1 19	4/7 23	16/9 19	19/1 34	3700	1/2 37	Elverum
Bergaust, Helmer	6/8 99	10/7 19	28/11 23	22/3 20	19/1 34	3700	1/7 37	Ringsaker
Nyberg, Kristian	7/10 99	17/3 19	21/12 23	22/3 20	19/1 34	3700	1/7 37	Ringebu
Østby, Arne	9/7 03	25/9 25	25/8 28	19/1 34	19/1 34	3500	1/1 38	Veldre
Nyberg, Asbjørn	15/4 08	25/9 25	25/9 28	19/1 34	19/1 34	3500	1/1 38	Loten
Roste, Mikael Laurits	10/12 03	25/9 25	8/10 28	10/2 34	10/2 34	3500	1/1 38	Øttestad
Andresen, Kristian	15/7 98	24/11 19	11/9 24	14/6 20	21/6 34	3700	1/7 37	Brøttum
Pedersen, Kristian	3/8 99	15/12 19	23/10 24	17/6 20	19/10 34	3700	1/7 37	Ådalsbruk
Løkken, Reidar	7/9 09	14/12 29	15/6 32	10/10 34	10/10 34	3100	1/1 38	Vinstra
Krogsvæn, Magnus	10/11 00	15/10 18	29/2 24	10/9 19	29/1 35	3700	1/7 37	Fåvang
Moe, Einar	29/1 09	14/12 29	19/6 32	27/6 35	27/6 35	3100	1/1 38	Dombås
Stammes, Henry Oliver	28/1 09	14/12 29	7/9 32	27/6 35	27/6 35	3100	1/1 38	Moelv
Kolberg, Oscar	29/11 02	29/10 19	6/1 25	17/9 20	27/6 35	3700	1/7 37	Lillehammer
Bakke, Arne	24/8 01	15/12 19	30/1 25	17/9 20	27/6 35	3700	1/7 37	Dombås
Herberg, Trygve Halvard	9/2 11	1/6 31	23/11 33	24/1 36	24/1 36	2900	1/7 37	Elverum
Bjerkvoll, Kåre	27/10 12	1/6 31	5/12 33	24/1 36	24/1 36	2900	1/7 37	Stange
Stubbråten, Magne Egil	9/11 09	9/7 29	2/7 32	24/1 36	24/1 36	3100	1/1 38	Elverum
Holte, Kåre	24/1 15	1/9 31	11/7 34	27/6 36	27/6 36	2900	1/1 38	Minnesund
Bergsjø, Einar	5/5 16	1/5 34	13/3 36	27/6 36	27/6 36	2900	1/1 38	Espa
Grimsen, Erling Johs.	31/1 17	24/7 33	5/1 36	27/6 36	27/6 36	2900	1/1 38	Ådalsnes
Bjølgerud, Arne Jens	18/5 13	3/9 34	3/5 36	27/6 36	27/6 36	2900	1/1 38	Ringebu
Barmoen, Magnus Leonard	29/1 13	18/6 34	26/4 36	27/6 36	27/6 36	2900	1/1 38	Moelv
Strand, Elvind Birger	29/7 14	3/9 34	12/5 36	27/6 36	27/6 36	2900	1/1 38	Ilseeng
Båshus, Reidar	12/3 14	18/9 34	22/5 36	27/6 36	27/6 36	2900	1/1 38	Jessnes
Nielsen, Odd Johan	8/12 16	1/5 34	23/4 36	27/6 36	27/6 36	2900	1/1 38	Alvdal
Tangnes, Einar Sverre	25/10 17	16/1 35	1/11 36	17/1 37	17/1 37	2700	1/7 37	Loten
Olsen, Ole	1/11 15	1/5 34	11/5 36	17/1 37	17/1 37	2700	1/7 37	Otta
Hjerkinn, Gunnar	29/10 15	3/9 34	14/6 36	17/1 37	17/1 37	2700	1/7 37	Hanestad
Fjellberg, Ivar	2/11 13	2/9 34	24/8 36	17/1 37	17/1 37	2700	1/7 37	Bjørli
Grüner, Odmarr Marius	14/6 12	2/1 36	11/11 36	17/1 37	17/1 37	2700	1/7 37	Ådalsnes
Skoien, Kjell	7/1 17	29/4 35	13/2 37	14/4 37	14/4 37	2700	1/7 37	Tynset
Pedersen, Ivar	9/6 17	15/5 35	6/3 37	14/4 37	14/4 37	2700	1/2 37	Koppang

Telegrafister (forts.)	Født	Anciennitets-			Nuv. still.	Lønn	Fra	Adresse
		Antatt	dato	Ansatt				
Olaisen, Gotfred W. ....	25/9 14	15/5 35	7/1 37	28/6 37	28/6 37	2700	1/7 37	Åndalsnes
Bjølgerud, Sigurd. ....	12/5 17	23/5 35	16/4 37	28/6 37	28/6 37	2700	1/7 37	Lillehammer
Sæther, Ragnar Moe. ....	2/5 17	23/5 35	8/6 37	28/6 37	28/6 37	2700	1/7 37	Hundorp
Johnsen, Thor Christian. ....	2/2 17	22/1 35	5/4 37	18/1 38	18/1 38	2700	18/1 38	Åndalsnes
Mostue, Rolf. ....	12/12 17	6/12 35	24/9 37	18/1 38	18/1 38	2700	18/1 38	Tretten
Otnes Gustav Bjarne. ....	21/5 18	9/12 35	21/10 37	18/1 38	18/1 38	2700	18/1 38	Åndalsnes
Thronsen, Erling. ....	22/4 18	7/12 35	28/10 37	18/1 38	18/1 38	2700	18/1 38	Rena
Lunde, Finn. ....	11/12 18	10/2 36	4/11 37	18/1 38	18/1 38	2700	18/1 38	Dombås
Berger, Brynjulf Ivar. ....	29/3 16	4/3 36	4/11 37	18/1 38	18/1 38	2700	18/1 38	Alvdal
Strand, Sverre. ....	18/1 18	2/3 36	21/11 37	18/1 38	18/1 38	2700	18/1 38	Ilsevig
Larsen, Oddvar Erling. ....	13/1 17	16/12 35	24/11 37	18/1 38	18/1 38	2700	18/1 38	Sel
Gundersen, Gunder. ....	24/4 18	3/3 36	28/11 37	18/1 38	18/1 38	2700	18/1 38	Otta
Bakken, Oddmund Peder. ....	8/12 18	15/4 36	7/12 37	18/1 38	18/1 38	2700	18/1 38	Dovre
Borresen, Arne. ....	30/11 16	21/4 36	8/12 37	18/1 38	18/1 38	2700	18/1 38	Atna
Skjefstad, Martin. ....	27/9 18	8/9 36	9/3 38	25/5 38	25/5 38	2700	25/5 38	Koppang
Leinaas, Leif. ....	19/9 17	7/9 36	24/3 38	25/5 38	25/5 38	2700	25/5 38	Ringebu
Viken, Torbjørn. ....	27/7 19	9/9 36	28/4 38	25/6 38	25/6 38	2700	25/6 38	Åndalsnes
Bolstad, Olaf. ....	12/11 18	11/9 36	26/5 38	25/6 38	25/6 38	2700	1/2 38	Hundorp
Larsen, Leif Johan. ....	26/5 19	10/11 36	26/5 38	25/6 38	25/6 38	2700	1/7 38	Espa
Tangnes, Johan Erling. ....	8/2 19	7/9 36	26/5 38	25/6 38	25/6 38	2700	1/2 38	Fåberg
Bakken, Mens. ....	2/6 18	7/9 36	26/5 38	25/6 38	25/6 38	2700	1/7 38	Tangen
Klippen, Arve Hartvig. ....	1/11 15	4/9 36	26/5 38	25/6 38	25/6 38	2700	1/7 38	Ottestad
<i>Telegrafistinner.</i>								
Halvorsen, Astri. ....	23/1 89	1/4 14	—	15/2 16	15/2 16	3700	1/7 37	Hamar
Sveen, Thora. ....	29/1 99	15/7 17	14/11 18	18/1 19	18/1 19	3700	1/7 37	Do.
<i>Kasserevne.</i>								
Torp, Signe. ....	16/9 88	—	—	18/10 11	18/10 11	3700	1/7 37	Do.
<i>Assistentter.</i>								
Granberg, Dagny. ....	15/8 91	4/8 12	—	22/2 21	22/2 21	3650	1/7 37	Do.
Gramm, Sigrid. ....	23/2 94	2/9 12	—	19/11 31	19/11 31	3650	1/7 37	Do.
<i>Stasjonsbetjente.</i>								
Engbretsen, Nikolai. ....	5/2 88	30/9 10	—	11/3 14	11/3 14	3650	1/7 37	Loten
Olstad, Sigurd Olsen. ....	26/12 89	15/4 12	—	12/3 14	11/10 21	3650	1/7 37	Hamar
Bakke, Harald. ....	21/12 97	—	—	16/9 17	1/6 32	3650	1/7 37	Do.
Gjermundsen, Petter. ....	2/4 97	—	—	16/9 17	1/6 32	3650	1/2 37	Do.
Brandtsgaard, Johan. ....	14/4 94	—	—	17/4 18	17/4 18	3650	1/7 37	Minnesund
Svarverud, Olaf. ....	3/1 94	29/4 14	—	29/6 18	23/10 34	3650	1/7 37	Tynset
Sjølén, Mathias. ....	28/10 98	6/6 17	—	26/6 18	7/8 22	3650	1/7 37	Hamar
Ramsmoen, Bernt. ....	28/4 99	31/10 17	—	14/9 18	14/9 18	3650	1/7 37	Alvdal
Holm, Martin. ....	4/9 93	2/12 16	—	4/9 19	4/9 19	3650	1/2 37	Hamar
Aavrum, Anton. ....	3/5 91	21/2 19	—	20/9 19	20/9 19	3650	1/7 37	Lillehammer
Stolp, Nils. ....	14/9 98	27/9 18	—	22/9 19	22/9 19	3650	1/2 37	Elverum
Stolp, Jens. ....	6/5 00	27/9 18	—	25/9 19	25/9 19	3650	1/7 37	Hamar
Lindstad, Georg Joh. ....	1/9 98	5/12 18	—	27/9 19	27/9 19	3650	1/7 37	Lillehammer
Pedersen, Hans. ....	2/7 80	29/3 19	—	20/1 20	20/1 20	3650	1/2 37	Elverum
Holmlund, Odvar. ....	12/1 01	12/1 17	—	22/3 20	22/3 20	3650	1/7 37	Hamar
Haaberget, Emil. ....	25/1 96	15/2 19	—	22/3 20	22/3 20	3650	1/2 37	Lillehammer
Dahl, Ole Petersen. ....	9/2 97	2/1 19	—	22/3 20	22/3 20	3650	1/7 37	Do.
Thoresen, Lars. ....	29/1 97	12/2 19	—	22/3 20	22/3 20	3650	1/2 37	Rena
Rustadbakken, Einar. ....	18/8 98	19/3 19	—	22/3 20	22/3 20	3650	1/7 37	Elverum
Reinsfjord, Egil. ....	24/7 91	24/3 19	—	22/3 20	22/3 20	3650	1/7 37	Hamar
Nordby, Johan. ....	22/2 96	26/3 19	—	22/3 20	22/3 20	3650	1/7 37	Do.
Johannesen, Johan. ....	14/8 01	18/6 19	—	22/3 20	22/3 20	3650	1/7 37	Lillehammer
Kristiansen, Marius. ....	27/2 99	10/6 19	—	22/3 20	22/3 20	3650	1/7 37	Moelv
Selbyg, Edvard Kristian. ....	21/12 99	27/6 19	—	22/3 20	22/3 20	3650	1/2 37	Elverum
Løken, Georg. ....	26/3 00	15/9 19	—	22/3 20	22/3 20	3650	1/7 37	Do.

Stasjonsbetjener (forts.)	Født	Anciennitets-		Ansatt	Nuv. still.	Lønn	Fra	Adresse
		Antatt	dato					
Magnor, Torbjørn .....	27/10 97	18/3	19	—	10/6	20	10/6	20 3650 1/7 37 Hamar
Pedersen, Alf Paul .....	30/12 97	10/11	19	—	14/6	20	14/6	20 3650 1/7 37 Vinstra
Tajet, Ole .....	9/6 93	31/3	19	—	14/6	20	14/6	20 3650 1/7 37 Hamar
Sundal Johan Edvartsen .....	1/3 97	15/11	19	—	14/6	20	14/6	20 3650 1/7 37 Do.
Stenseth, August Olsen .....	22/9 97	10/11	19	—	14/6	20	14/6	20 3650 1/7 37 Stange
Kvernhusøien, Hans .....	24/3 95	1/12	19	—	14/6	20	14/6	20 3650 1/7 37 Dombås
Ålen, Peder Edvard .....	3/6 98	1/12	19	—	14/6	20	14/6	20 3650 1/7 37 Koppang
Nordby, Einar .....	4/3 99	3/12	19	—	14/6	20	14/6	20 3650 1/7 37 Stange
Kveum, Benjamin .....	7/7 97	8/12	19	—	14/6	20	14/6	20 3650 1/7 37 Hamar
Braathen, Birger Johan .....	22/11 96	15/6	17	—	14/6	20	14/6	20 3650 1/7 37 Do.
Pedersen, Haakon Ingvald .....	16/7 99	16/7	17	—	14/6	20	14/6	20 3650 1/7 37 Ringebu
Olsen, Ingvald .....	27/11 91	1917	—	—	17/9	20	17/9	20 3650 1/7 37 Hamar
Olsen, Olav .....	4/10 01	15/11	19	—	17/9	20	17/9	20 3650 1/7 37 Do.
Sandnes, Ole J. N. A. ....	29/2 88	21/11	21	—	6/12	22	6/12	22 3650 1/7 37 Lillehammer
Aasheim, Martin T. ....	25/10 01	—	—	—	30/6	25	30/6	25 3450 1/7 37 Elverum
Holm, Carl Chr. Olsen .....	19/11 89	—	—	—	17/4	18	13/2	37 3650 1/7 37 Hamar
Kristiansen, Johan Peder .....	14/10 04	1/9	34	—	29/4	37	29/4	37 2450 29/4 37 Do.
Trønnes, Eiolf .....	18/9 08	1/9	34	—	29/4	37	29/4	37 2450 29/4 37 Do.
Larsen, Arne .....	7/7 09	15/4	36	—	29/4	37	29/4	37 2450 29/4 37 Do.
Bekkeng, Arne .....	20/6 03	26/2	34	—	26/6	37	26/6	37 2450 26/6 37 Koppang
Bryhn, Rolf .....	2/1 08	1/9	34	—	26/6	37	26/6	37 2450 26/6 37 Brumunddal
Kristiansen, Paul .....	1/8 09	1/9	34	—	26/6	37	26/6	37 2450 26/6 37 Koppang
Synstad, Håkon .....	19/9 14	27/5	35	—	26/6	37	26/6	37 2450 26/6 37 Rena
Larsen, Arvid Bjarne <sup>1)</sup> .....	29/4 12	1/9	35	—	26/6	37	26/6	37 2450 26/6 37 Hamar
Larsen, Erling Leif .....	17/11 95	18/8	13	—	16/11	16	3/8	37 3650 3/8 37 Åndalsnes
Strømme, Kåre Ingvald .....	31/7 14	18/8	36	—	27/9	37	27/9	37 2450 27/9 37 Do.
Olsen, Peder .....	3/12 77	3/7	02	—	29/10	09	10/11	37 3650 10/11 37 Hamar
Lund, Ove Guttorm Johan Kraft	24/10 03	12/6	35	—	20/12	37	20/12	37 2450 20/12 37 Do.
Myhre, Kristen Johannes .....	16/10 15	11/6	34	—	20/6	38	20/6	38 2450 20/6 38 Dombås
Norheim, Bjørn Martinus .....	23/1 12	16/6	36	—	25/8	38	25/8	38 2450 1/9 38 Do.
Fjelstad, Eivind .....	23/7 14	12/10	36	—	25/8	38	25/8	38 2450 5/10 38 Otta
Ruud, Birger .....	6/1 17	22/2	37	—	25/8	38	25/8	38 2450 25/8 38 Do.
Borgen, Erling .....	22/10 13	22/3	37	—	25/8	38	25/8	38 2450 1/10 38 Åndalsnes
Walbo, Reidar Sigbjørn .....	3/12 17	14/5	37	—	25/8	38	25/8	38 2450 25/8 38 Fåberg

## Overkonduktører.

Berg, Ole Berntsen .....	9/4 76	—	—	31/1 99	9/2	18	4250	1/7 37 Hamar
Gundersen, Arne .....	10/12 85	—	—	7/11 03	29/4	19	4250	1/7 37 Do.
Stenberg, Oscar .....	14/8 84	16/12 05	14/4 10	4/8 08	7/5	19	4250	1/7 37 Do.
Tangen, Olaf .....	4/7 80	—	—	22/6 01	6/11	19	4250	1/7 37 Do.
Løken, Kristian .....	20/10 76	—	—	5/10 01	6/11	19	4250	1/7 37 Do.
Bakke, Lars A. ....	26/9 78	—	—	10/10 01	6/11	19	4250	1/7 37 Do.
Lie, Ole J. ....	15/5 79	—	—	15/2 03	6/11	19	4250	1/7 37 Do.
Gundersen, Sverre .....	10/7 82	5/2 02	—	20/6 04	6/11	19	4250	1/7 37 Do.
Klippen, Jørgen .....	25/5 80	1/4 03	—	29/6 07	5/2	20	4250	1/7 37 Do.
Moen, Mikal Kristian .....	18/4 82	—	2/6 08	1/5 06	11/3	20	4250	1/7 37 Do.
Barmoen, Peder .....	18/9 80	—	13/10 05	19/9 02	8/4	20	4250	1/7 37 Do.
Moren, Trygve H. ....	10/9 89	1/10 07	10/4 10	17/6 10	8/4	20	4250	1/7 37 Do.
Strand, Martin S. ....	30/11 83	26/8 09	27/1 12	5/2 11	8/4	20	4250	1/7 37 Do.
Larsen, Lars .....	14/7 86	17/12 05	12/8 10	20/11 08	8/4	20	4250	1/7 37 Lillehammer
Dyresen, Anton .....	2/8 83	7/10 09	26/12 11	20/10 11	8/4	20	4250	1/7 37 Hamar
Graven, Simen P. ....	3/2 87	14/8 07	5/8 11	21/2 10	19/10	20	4250	1/7 37 Do.
Viken, Torvald .....	17/8 86	22/10 08	9/12 11	18/8 10	19/10	20	4250	1/7 37 Do.
Nyeggen, Andreas J. ....	17/12 85	24/11 08	25/1 12	20/8 10	19/10	20	4250	1/7 37 Lillehammer
Solheim, Oscar .....	10/9 89	18/7 07	17/12 11	16/6 10	19/11	24	4250	1/7 37 Hamar
Orbeck, Ottar Martin .....	12/6 88	8/7 10	13/8 12	16/2 12	29/6	29	4250	1/7 37 Do.
Solberg, Kristian Fredrik .....	12/12 87	21/11 09	3/4 12	24/10 11	22/11	33	4025	1/7 37 Do.
Pedersen, Laurits .....	12/2 90	28/5 10	6/6 12	25/10 11	22/11	33	4025	1/7 37 Do.

1) Permittert med invalidpensjon fra 30/8 1938.

Overkonduktører (forts.)	Født	Anciennitets-			Nuv. still.	Lønn	Fra	Adresse
		Antatt	dato	Ansatt				
Stenberg, Osvald Gustav . . . . .	16/6 91	25/7 10	23/12 12	13/9 12	22/11 33	4025	1/7 37	Hamar
Heggelund, Alf A. . . . .	8/8 89	29/7 10	2/3 13	14/9 12	21/3 34	4025	1/7 37	Do
Kolseth, Andreas Sigurd . . . . .	9/4 90	12/9 10	16/3 13	24/9 12	13/2 35	4025	1/7 37	Do.
Damhagen, Ole Evensen . . . . .	8/8 89	14/9 10	2/2 14	19/10 12	26/7 35	4025	1/1 38	Do.
Dyresen, Olaf . . . . .	10/9 89	18/11 10	28/4 13	1/11 12	18/9 35	4025	1/1 38	Do.
Finstad, Hartvig Fredrik . . . . .	28/12 88	25/11 12	16/6 15	13/3 14	28/9 35	4025	1/1 38	Do.
Ostbye, Marius Amundsen . . . . .	18/9 90	6/1 11	28/9 13	26/6 13	16/10 35	4025	1/1 38	Do.
Bårdseth, Svend . . . . .	18/12 91	23/10 11	9/6 14	5/9 13	16/10 35	4025	1/1 38	Do.
Johansen, Johs. . . . .	14/6 94	15/6 12	6/12 14	2/12 15	13/12 35	4025	1/1 38	Do.
Evensen, Johan . . . . .	16/4 93	15/6 11	20/2 15	7/9 13	10/6 36	4025	1/1 38	Do.
Ødegaard, Martin K. . . . .	29/6 93	26/8 11	18/3 15	3/12 13	25/11 36	3800	1/7 37	Lillehammer
Løken, Thorvald . . . . .	12/6 93	15/8 12	1/1 15	27/6 16	25/11 36	3800	1/7 37	Hamar
Jensen, Sverre . . . . .	11/2 93	24/8 11	16/12 14	1/7 13	6/4 37	3800	1/7 37	Do.
Marsten, Nils Johan . . . . .	1/4 94	26/1 12	22/11 14	28/1 12	19/5 37	3800	1/7 37	Do.
Furuholt, Markvard E. . . . .	11/11 91	24/10 11	21/9 14	6/9 13	29/9 37	3800	22/9 37	Do.
Engebreetsen, Lukas Fredrik . . . . .	1/12 92	24/4 12	23/11 15	3/7 16	22/9 37	3800	11/10 37	Do.
Bergaust, Ole . . . . .	15/9 90	1/9 13	4/12 20	17/11 16 <sup>1)</sup>	26/1 38	3800	23/3 38	Lillehammer
Larsen, Hans Andreas . . . . .	1/6 96	3/10 11	1/3 16	18/7 16	20/5 38	3800	20/5 38	Do.

Konduktører.								
Baardseth, Kristian . . . . .	2/6 94	1/5 14	18/11 16	20/11 16	21/2 19	3700	1/7 37	Hamar
Kjosbakken, Hans . . . . .	14/2 95	28/4 14	27/11 16	1/10 17	22/2 19	3700	1/7 37	Do.
Engen, Anders . . . . .	4/5 96	28/5 14	28/2 17	8/10 17	23/12 19	3700	1/7 37	Do.
Gustumoen, Anders . . . . .	28/11 95	30/6 13	13/7 16	15/11 16	24/12 19	3700	1/7 37	Koppang
Randstedt, Hans . . . . .	27/3 94	12/5 14	27/3 17	3/10 17	23/12 19	3700	1/7 37	Hamar
Dahl, Ragnvald . . . . .	30/8 98	25/11 16	25/2 19	28/3 18	28/4 20	3700	1/7 37	Do.
Aasen, Sigurd . . . . .	4/6 97	1/10 19	—	1/1 20 <sup>2)</sup>	1/6 20	3700	1/7 37	Do.
Hoel, Karl Johan . . . . .	31/8 93	2/6 14	24/5 17	9/10 17	30/6 20	3700	1/7 37	Do.
Paulsrud, Ole Thoralf . . . . .	1/11 92	2/6 14	24/4 17	29/7 18	20/6 20	3700	1/7 37	Koppang
Synstad, Ole . . . . .	21/1 92	24/6 19	17/12 20	19/6 20	29/6 29	3700	1/7 37	Hamar
Johansen, Harald Marius . . . . .	16/8 99	7/5 17	19/1 20	15/9 18	5/6 30	3700	1/7 37	Do.
Sakrisvold, Martin . . . . .	28/5 94	12/1 15	15/11 20	24/3 18	2/6 34	3700	1/7 37	Do.
Olsen, Thore . . . . .	30/9 98	4/5 16	22/8 21	6/9 19	1/12 34	3700	1/7 37	Do.
Stensrud, Thv. . . . .	23/10 99	—	5/7 30	16/4 35 <sup>3)</sup>	16/4 35	2900	1/7 37	Do.
Myrmoen, Halstein Engebreetsen	1/11 99	6/12 17	5/12 22	18/12 18	16/10 35	3700	1/7 37	Do.
Hansen, Johs. . . . .	1/1 96	17/8 18	5/3 23	8/2 19	16/10 35	3700	1/7 37	Do.
Søbakken, Einar Rudolf . . . . .	2/5 99	27/9 18	13/6 23	9/9 19	23/11 35	3700	1/7 37	Do.
Larsen, Emil . . . . .	13/7 99	6/11 17	19/8 23	16/9 18	28/11 35	3700	1/7 37	Do.
Olstad, Peder Olsen . . . . .	12/5 99	13/1 19	10/5 24	14/9 19	28/11 35	3700	1/7 37	Do.
Nyhus, Karl Albert . . . . .	28/2 98	18/1 19	25/4 24	15/9 19	28/11 35	3700	1/7 37	Do.
Wolleng, Ole Johannesen . . . . .	1/1 00	7/4 19	15/9 24	10/6 20	15/4 36	3700	1/7 37	Do.
Sandvik, Sigurd . . . . .	5/11 00	6/6 19	24/9 24	10/6 20	8/5 36	3700	1/7 37	Do.
Bryhn, Edvin . . . . .	9/10 98	25/11 16	28/3 23	29/3 18	30/6 36	3700	1/7 37	Do.
Spelsberg, Borger . . . . .	12/9 99	5/10 17	30/10 23	17/9 19	28/11 36	3700	1/7 37	Lillehammer
Pedersen, Karsten . . . . .	14/9 00	5/10 18	28/7 24	26/9 19	28/11 36	3700	1/7 37	Hamar
Nerlien, Oscar Nilsen . . . . .	7/11 00	23/3 18	9/4 24	8/9 19	7/1 37	3700	1/7 37	Do.
Austad, Thormod Nikolai J. . . . .	1/4 96	15/3 19	26/12 24	22/3 20	7/1 37	3700	1/7 37	Do.
Skanche, Birger . . . . .	1/4 00	30/12 19	11/4 25	17/9 20	7/1 37	3700	1/7 37	Do.
Dotterud, Gustav O. . . . .	12/2 01	24/9 19	18/1 25	22/3 20	13/5 37	3700	1/7 37	Koppang
Opheim, Hans . . . . .	18/10 01	15/12 19	7/6 25	17/9 20	13/5 37	3700	1/7 37	Lillehammer
Engebreetsen, Ole . . . . .	5/4 99	6/6 17	5/12 23	27/8 18	26/6 37	3700	13/7 37	Do.
Larsen, Johan . . . . .	16/3 00	9/7 18	1/5 24	18/12 18	31/8 37	3700	21/8 37	Do.
Moen, Thorbjørn . . . . .	20/6 97	18/1 19	22/10 24	29/9 19	31/8 37	3700	13/9 37	Hamar
Åen, John Marius Bertrand . . . . .	24/6 98	15/8 14	29/7 22	1/10 17	20/12 37	3700	20/12 37	Do.
Paulsen, Erling . . . . .	1/2 02	12/2 19	3/4 25	22/3 20	20/12 37	3700	4/1 38	Do.
Sveen, Ole . . . . .	15/4 99	16/10 16	18/7 23	14/6 20	20/12 37	3700	20/12 37	Do.

1) Avskjed med invalidpensjon i tiden 18/4 24 — 19/5 30.

2) Tidligere ansatt 18/9 17—25/7 18.

3) " " " " 18/9 18—31/7 23.

Konduktører (forts.)	Født	Antatt	Anciennitets-		Nuv. still.	Lønn	Fra	Adresse
			dato	Ansatt				
Bergh, Ole .....	1/10 00	27/3 19	8/6 25	22/3 20	12/5 38	3700	12/5 38	Hamar
Bråthen, Paul Eugen P. ....	21/2 99	17/3 19	24/10 21	18/1 20 <sup>1)</sup>	4/6 38	3500	4/6 38	Do.
Randberg, Marinus M. ....	7/8 97	—	22/7 25	8/4 20	4/6 38	3700	4/6 38	Do.
Sørlic, Trygve .....	24/11 99	17/11 19	26/6 25	14/6 20	4/6 38	3700	4/6 38	Do.
<b>Konduktørspiranter.</b>								
Håberget, Olinus, st.betjent ...	14/2 02	2/12 19	—	17/9 20	7/12 36	3650	1/7 37	Do.
Rustad, Kåre Jostein, do. ...	17/11 12	7/1 35	—	23/5 36	23/5 36	2650	1/1 38	Do.
Iversen, John Eilert, do. ....	11/1 12	26/2 35	—	23/5 36	23/5 36	2650	1/1 38	Lillehammer
Tangen, Odvar Axel, do. ....	16/6 14	26/2 35	—	23/5 36	23/5 36	2650	1/1 38	Hamar
Fokstuen, Ørnulf, do. ....	18/9 15	28/2 35	—	23/5 36	23/5 36	2650	1/1 38	Do.
Dyresen, Kåre, do. ....	1/11 14	7/3 35	—	23/5 36	23/5 36	2650	1/1 38	Do.
Larsen, Reidar, do. ....	21/10 13	26/2 35	—	22/9 36	22/9 36	2450	22/9 36	Do.
Norheim, Ivar, do. ....	13/1 14	26/2 35	—	22/9 36	22/9 36	2450	22/9 36	Lillehammer
Bøgh-Olsen, Trygve, do. ....	27/4 07	31/5 35	—	22/9 36	22/9 36	2450	22/9 36	Hamar
Hernes, Trygve, do. ....	11/12 11	31/5 35	—	22/9 36	22/9 36	2450	22/9 36	Elverum
Brenne, Sverre, do. ....	10/3 14	31/5 35	—	22/9 36	22/9 36	2450	22/9 36	Hamar
Johansen, Alfred Sverre, do. .	15/5 11	11/6 35	—	29/4 37	29/4 37	2450	29/4 37	Do.
Engh, Odd, do. ....	30/7 16	8/7 35	—	29/4 37	29/4 37	2450	29/4 37	Do.
Hansen, Martin, do. ....	1/12 12	15/6 36	—	29/4 37	29/4 37	2450	29/4 37	Do.
Pettersen, Osvald, do. ....	26/6 07	16/6 36	—	29/4 37	29/4 37	2450	29/4 37	Do.
Mikkelsen, Magne, do. ....	21/4 12	15/4 36	—	26/6 37	26/6 37	2450	26/6 37	Do.
Stensbak, Martin, do. ....	15/6 17	15/4 36	—	27/9 37	27/9 37	2450	27/9 37	Do.
Stenberg, Robert W., do. ....	19/10 16	15/6 36	—	27/9 37	27/9 37	2450	27/9 37	Do.
Frankplads, Kolbjørn, do. ....	17/1 11	12/10 36	—	20/12 37	20/12 37	2450	20/12 37	Do.
Fjellberg, Åge, do. ....	22/10 15	10/2 37	—	25/8 38	25/8 38	2450	25/8 38	Do.
Holm, Sverre, do. ....	17/11 15	12/2 37	—	25/8 38	25/8 38	2450	25/8 38	Do.
Paulsen, Arne Øyvind, do. ....	19/4 18	18/2 37	—	25/8 38	25/8 38	2450	25/8 38	Do.
Jensen, Birger Mathæus, do. ...	10/10 18	18/2 37	—	25/8 38	25/8 38	2450	25/8 38	Do.
Øyan, Eystein, do. ....	22/3 19	23/2 37	—	25/8 38	25/8 38	2450	25/8 38	Do.

Lokomotivkontrollør.	Født	Antatt	Antatt aspirant		Lønn	Fra	Adresse	
			dato	Ansatt				
Norheim, Oskar .....	27/6 81	3/12 10	3/12 10	1/12 11 <sup>2)</sup>	29/6 38	5400	1/7 38	Do.

<b>Lokomotivførere.</b>								
Konduktør	Født	Antatt	Antatt	Antatt	Nuv. still.	Lønn	Fra	Adresse
Gulbrandsen, Sigvart .....	1/11 76	1/8 94	1/8 94	15/11 96	19/11 10	4950	1/7 37	Do.
Eriksen, Johan M. ....	13/11 78	23/7 96	23/7 96	16/10 99	1/10 13	4950	1/7 37	Do.
Pedersen, Lars .....	31/3 79	24/5 97	24/5 97	21/5 00	27/5 14	4950	1/7 37	Do.
Kristiansen, Ole Ludvig .....	30/10 78	25/5 97	25/5 97	21/5 00	1/3 16	4950	1/7 37	Do.
Mauhseth, Carl Alfred .....	5/2 79	31/5 97	31/5 97	11/9 00	1/3 16	4950	1/7 37	Do.
Brevik, Ole .....	7/9 76	21/2 98	21/2 98	11/9 00	16/6 16	4950	1/7 37	Do.
Strand, Anders Johansen .....	13/1 78	8/11 98	8/11 98	1/3 01	1/7 16	4950	1/7 37	Do.
Skattum, Martin K. ....	5/7 76	3/5 98	—	1/10 01	1/7 16	4950	1/7 37	Do.
Flagstad, Johannes H. ....	25/4 77	1/3 00	1/1 09	1/12 02	1/7 16	4950	1/7 37	Do.
Braathen, Ivar K. ....	24/6 82	7/5 00	7/5 00	25/8 06	1/7 16	4950	1/7 37	Do.
Iversen, Johan Chr. ....	20/9 78	21/2 01	21/2 01	25/12 07	1/7 16	4950	1/7 37	Lillehammer
Jensen, Jørgen .....	7/2 82	12/3 00	12/3 00	1/1 07	16/5 17	4950	1/7 37	Hamar
Haug, Mikkel Olsen .....	9/3 79	20/2 99	20/2 99	1/3 01	28/11 17	4950	1/7 37	Do.

<sup>1)</sup> Avskjed med invaliddpensjon i tiden 1/9 27 — 25/6 37.

<sup>2)</sup> Tidligere ansatt 17/4 03 — 1/5 08.

Vår annonsør • Vår leverandør

<i>Lokomotivførere (forts.)</i>	Født	Antatt	Antatt aspirant	Ansatt	Nuv. still.	Lønn	Fra	Adresse
Granberg, Ole Andersen . . . . .	22/1 80	8/10 98	8/10 98	10/10 01	28/11 17	4950	1/7	37 Hamar
Gaalaas, Erik Mikkelsen . . . . .	20/4 80	14/2 99	14/2 99	16/3 02	9/1 18	4950	1/7	37 Lillehammer
Syvertsen, Syver . . . . .	22/2 79	24/5 00	24/5 00	16/11 07	18/7 18	4950	1/7	37 Koppang
Hansen, Sigurd I. . . . .	27/7 85	21/4 03	21/4 03	16/11 07	18/7 18	4950	1/7	37 Lillehammer
Holden, Andreas . . . . .	11/11 76	7/11 99	7/11 99	1/4 07	14/8 19	4950	1/7	37 Hamar
Olsen, Johan . . . . .	25/11 87	1/10 06	1/10 06	1/7 08	14/8 19	4950	1/7	37 Do.
Bratlie, Oskar . . . . .	7/8 88	16/11 06	16/11 06	1/7 08	14/8 19	4950	1/7	37 Do.
Svendsen, Sigurd . . . . .	3/10 88	10/1 07	10/1 07	1/7 08	2/10 19	4950	1/7	37 Do.
Jensen, Johan H. . . . .	4/8 87	17/7 07	17/7 07	1/7 08	2/10 19	4950	1/7	37 Do.
Larsen, Ludvig Olaf . . . . .	10/3 83	20/8 11	20/8 11	24/7 12	18/12 19	4950	1/7	37 Do.
Ziener, Thorbjørn Fredrik . . . . .	22/8 86	3/4 09	3/4 09	1/6 11	18/12 19	4950	1/7	37 Do.
Skreden, Bersvend A. . . . .	24/2 79	17/11 08	—	1/2 10	18/12 19	4950	1/7	37 Lillehammer
Dahl, Hans . . . . .	23/11 87	17/4 07	17/4 07	1/1 12	18/12 19	4950	1/7	37 Hamar
Olaussen, Olaf . . . . .	10/5 86	8/10 07	8/10 07	1/3 11	15/1 20	4950	1/7	37 Do.
Brodal, Karl . . . . .	29/9 87	6/7 07	6/7 07	1/7 08	27/5 20	4950	1/7	37 Do.
Johnsen, Henrik Karl . . . . .	24/12 89	10/6 08	10/6 08	1/2 12	1/6 20	4950	1/7	37 Lillehammer
Bratlie, Helmer Kristoffer . . . . .	26/3 81	2/7 05	1/7 05	15/2 09	17/2 21	4950	1/7	37 Hamar
Bratbakken, Anders J. . . . .	29/7 86	22/10 07	22/10 07	1/3 11	17/2 21	4950	1/7	37 Otta
Evensen, Ole . . . . .	11/2 89	6/11 07	6/11 07	1/2 12	17/2 21	4950	1/7	37 Dombås
Odden, Johan Iversen . . . . .	17/12 85	19/1 08	19/1 08	1/1 12	17/2 21	4950	1/7	37 Lillehammer
Sørensen, Elnar Toralf . . . . .	29/9 90	16/11 08	16/11 08	1/7 14	17/2 21	4950	1/7	37 Åndalsnes
Solberg, Olaf Alfred . . . . .	9/11 91	22/11 07	22/12 09	26/6 15	9/12 23	4950	1/7	37 Hamar
Olstad, Sigurd Alfred . . . . .	19/1 92	20/4 10	20/4 10	18/7 16	6/12 23	4950	1/7	37 Do.
Larsen, Jens . . . . .	13/3 92	25/4 10	25/4 10	18/7 16	24/4 24	4950	1/7	37 Do.
Kristensen, Rolf . . . . .	17/11 92	3/11 10	3/11 10	7/9 16	31/5 28	4950	1/7	37 Do.
Ødegaard, Hans . . . . .	3/4 91	4/11 10	4/11 10	7/9 16	31/5 28	4950	1/7	37 Do.
Kristoffersen, Martin . . . . .	30/1 91	1/6 10	1/6 10	18/7 16	3/4 29	4950	1/7	37 Do.
Ekdal, Lars . . . . .	11/7 93	26/4 11	26/4 11	7/9 16	5/3 30	4950	1/7	37 Do.
Johansen, Paul . . . . .	25/1 94	2/5 10	22/1 12	1/7 16	28/5 30	4950	1/7	37 Do.
Tangen, Oskar . . . . .	20/10 93	13/3 12	13/3 12	10/8 17	22/1 31	4950	1/7	37 Do.
Bækkelund, Lars . . . . .	3/3 83	6/5 12	6/5 12	10/8 17	29/6 31	4950	1/7	37 Do.
Knudsen, Knut . . . . .	19/11 88	1/5 12	1/5 12	10/8 17	28/2 34	4950	1/1	38 Koppang
Børke, Johan . . . . .	4/2 93	3/6 12	3/6 12	10/8 17	28/2 34	4950	1/1	38 Hamar
Larsen, Ove Thorvald . . . . .	28/6 92	1/7 12	1/7 12	10/8 17	28/5 34	4950	1/1	38 Do.
Noren, Gunnar . . . . .	23/1 95	16/2 12	23/1 13	23/1 16	12/6 34	4500	1/7	37 Lillehammer
Koppang, Trygve . . . . .	6/4 94	23/11 12	23/11 12	10/8 17	18/12 34	4500	1/7	37 Hamar
Hagen, Oscar Hjalmar . . . . .	8/8 91	6/5 13	6/5 13	10/8 17	10/1 35	4500	1/7	37 Do.
Synstad, Martin . . . . .	2/1 94	19/4 11	9/5 13	5/3 18	29/5 35	4500	1/7	37 Do.
Bakke, Asbjørn H. . . . .	17/3 95	10/7 13	10/7 13	5/10 17	30/10 35	4500	1/1	38 Do.
Larsen, Gulbrand Rudolf . . . . .	17/11 92	24/5 09	7/8 13	5/3 18	30/10 35	4500	1/1	38 Do.
Andersen, Arne . . . . .	9/1 92	2/11 08	13/1 14	5/3 18	10/6 36	4500	1/1	38 Do.
Andersen, Kristian Alfr. . . . .	20/11 92	19/1 14	19/1 14	30/6 17	10/6 36	4500	1/1	38 Do.
Engh, Hans . . . . .	6/9 92	24/3 14	24/3 14	28/6 18	30/6 36	4500	1/1	38 Do.
Jensen, Håkon . . . . .	25/7 92	30/3 14	30/3 14	28/6 18	30/6 36	4500	1/1	38 Do.
Thorkildsen, Osvald . . . . .	28/2 92	14/4 14	14/4 14	1/7 18	30/6 36	4500	1/1	38 Do.
Larsen, Gustav . . . . .	31/10 95	5/6 14	5/6 14	28/3 19	30/6 36	4500	1/1	38 Do.
Rolstadaas, Asbjørn . . . . .	19/11 92	6/4 13	15/6 14	1/1 18	11/11 36	4050	1/7	37 Dombås
Syversen, Sigbjørn . . . . .	28/10 91	1/10 14	1/10 14	28/3 19	13/1 37	4050	1/7	37 Hamar
Nordby, Alf . . . . .	7/12 94	29/4 13	14/7 14	28/3 19	21/4 37	4050	1/7	37 do.
Valseth, Peder T. . . . .	30/5 94	13/8 13	22/1 15	28/3 19	21/4 37	4050	1/7	37 Otta
Paulsen, Peder . . . . .	14/10 95	12/8 15	12/8 15	29/9 19	30/6 37	4050	15/8	37 Do.
Erle, Oluf Johan Olsen . . . . .	28/2 94	7/6 15	7/6 15	30/6 19	15/5 38	4050	15/5	38 Do.
Pettersen, Paul Henrik . . . . .	13/4 97	22/5 16	22/5 16	23/11 19	23/5 38	4050	23/5	38 Koppang
Hansen, Rolf Kristian . . . . .	23/9 97	15/8 16	21/5 17	1/1 20	29/6 38	4050	5/6	38 Dombås
Iversen, Bjarne . . . . .	20/3 97	25/6 17	25/6 17	15/12 23	8/9 38	4050	8/9	38 Åndalsnes
<i>Vognvisitorer.</i>								
Jakobsen, Andr. . . . .	20/8 80	7/2 99	—	1/10 01	10/11 11	4175	1/7	29 Hamar
Roste, Johannes M. . . . .	11/2 80	24/2 02	—	1/2 06	28/11 17	4175	1/7	29 Do.

1) Avskjed med invalidpensjon i tiden 1/4 26 — 25/10 27.

<i>Vognvisitorer (forts.)</i>	Født	Antatt.	Antatt aspirant	Ansatt	Nuv. still.	Lønn	Fra	Adresse
Kristiansen, Johannes . . . . .	19/9 84	1/7 01	—	1/3 07	28/11 17	4175	1/7 29	Koppang
Furuholt, Thorleif . . . . .	26/12 87	4/10 09	—	1/3 11	13/11 19	4175	1/7 29	Hamar
Bye, Ledvin Larsen . . . . .	19/12 85	18/3 12	—	14/8 13	24/11 21	4175	1/7 29	Otta
Johansen, Paul . . . . .	4/6 93	27/10 10	—	14/8 13	23/12 25	4175	1/7 29	Hamar
Iversen, Karl Norman . . . . .	15/5 75	—	—	5/11 02	5/11 02	4175	1/7 29	Åndalsnes
Larsen, Mathias Båshus . . . . .	6/8 80	21/1 08	—	1/2 10	24/12 35	4175	1/7 37	Hamar
Johansen, Thorvald Dalby . . . . .	28/3 90	16/9 09	—	1/3 11	8/6 37	4175	1/7 37	Do.
<i>Lokomotiefyrbotere.</i>								
Kristiansen, Kristoffer . . . . .	19/6 97	25/9 17	25/9 17	1/7 19	22/11 19	3700	1/7 37	Lillehammer
Sætre, Torolf . . . . .	24/11 99	14/1 18	14/1 18	1/7 19	22/11 19	3700	1/7 37	Hamar
Egeberg, Thorstein . . . . .	13/1 97	6/5 18	6/5 18	1/7 19	22/11 19	3700	1/7 37	Lillehammer
Wiig, Erling . . . . .	27/10 97	9/5 18	9/5 18	1/7 19	22/11 19	3700	1/7 37	Dombås
Hansen, Leif . . . . .	31/8 98	28/4 18	28/4 18	1/7 19	28/2 20	3700	1/7 37	Hamar
Vestvold, Gustav . . . . .	3/1 98	6/5 18	6/5 18	1/7 19	28/2 20	3700	1/7 37	Do.
Hansen, Karl . . . . .	27/11 93	1/6 18	1/6 18	1/7 19	28/2 20	3700	1/7 37	Do.
Eggen, Gunnar . . . . .	25/3 99	4/4 18	4/4 18	25/3 20	25/3 20	3700	1/7 37	Do.
Sletten, Ole A. . . . .	15/5 98	1/6 18	1/6 18	1/7 19	10/6 20	3700	1/7 37	Do.
Loraas, Ivar . . . . .	19/6 97	24/9 18	24/9 18	10/6 20	10/6 20	3700	1/7 37	Lillehammer
Simensen, Hjalmar . . . . .	13/4 00	23/12 18	23/12 18	10/6 20	10/6 20	3700	1/7 37	Do.
Langseth, Helge Olsen . . . . .	19/10 98	21/2 19	21/2 19	10/6 20	10/6 20	3700	1/7 37	Hamar
Larsen, Karl Marius . . . . .	13/10 94	7/5 19	7/5 19	10/6 20	10/6 20	3700	1/7 37	Do.
Søgaard, Oskar . . . . .	3/1 99	3/1 18	7/5 19	10/6 20	10/6 20	3700	1/7 37	Do.
Mellum, Ragnvald . . . . .	17/2 98	3/7 18	1/11 19	25/9 20	18/4 21	3700	1/7 37	Do.
Rustad, Paul Kristoffer . . . . .	16/2 00	26/5 19	26/5 19	15/6 20	18/4 21	3700	1/7 37	Do.
Johansen, Ole . . . . .	25/10 95	14/7 19	14/7 19	25/9 20	18/4 21	3700	1/7 37	Do.
Åserud, Kolbjørn Arnold . . . . .	11/10 01	1/11 19	1/11 19	15/12 23	15/12 23	3700	1/7 37	Åndalsnes
Strandås, Jens Artur . . . . .	28/12 01	24/2 20	24/2 20	30/6 24	30/6 24	3700	1/7 37	Dombås
Aas, Harald Emanuel . . . . .	27/7 99	7/4 20	7/4 20	30/6 24	30/6 24	3700	1/7 37	Lillehammer
Myhre, Charles . . . . .	30/11 95	27/1 11	24/3 20	25/9 20	20/9 30	3700	1/7 37	Otta
Andersen, Kolbjørn Thorstein . . . . .	30/12 00	24/2 19	1/12 19	25/9 20	13/10 34	3700	1/7 37	Hamar
Fjeldhaug, Lars Frithjof . . . . .	7/2 01	22/8 19	22/8 19	25/9 20	13/11 34	3700	1/7 37	Do.
Thorsen, Trygve . . . . .	25/5 01	21/7 19	21/7 19	25/9 20	12/6 35	3700	1/7 37	Do.
Ekdahl, Michael . . . . .	3/5 99	6/1 20	6/1 20	18/4 21	28/6 35	3700	1/7 37	Do.
Øvergård, Asbjørn . . . . .	30/1 02	16/2 20	16/2 20	18/4 21	19/12 35	3700	1/7 37	Do.
Olsen, William Hagbart . . . . .	28/1 95	24/2 20	24/2 20	18/4 21	19/12 35	3700	1/7 37	Do.
Tilley, William Michael . . . . .	7/4 94	19/1 20	19/1 20	11/11 21	8/1 36	3700	1/7 37	Do.
Larsen, Leif . . . . .	19/3 01	25/2 20	25/2 20	1/8 22	4/3 36	3700	1/7 37	Do.
Olsbyengen, Alfred J. . . . .	5/2 94	14/11 16	1/4 20	18/9 18	27/6 36	3700	1/7 37	Do.
Evensen, Martin . . . . .	31/3 01	3/4 20	8/4 20	14/4 31	27/6 36	3700	1/7 37	Do.
Woldbek, Per Ingar . . . . .	23/4 02	26/4 20	26/4 20	20/11 24	27/6 36	3700	1/7 37	Do.
Larsen, Oscar . . . . .	21/9 99	1/12 18	10/6 20	25/9 20	30/6 36	3700	1/7 37	Do.
Jansen, Jan Fritjov . . . . .	19/5 01	10/2 19	10/6 20	25/9 20	30/6 36	3700	1/7 37	Do.
Ulnes, Haldor . . . . .	9/6 01	1/8 19	10/6 20	25/9 20	30/6 36	3700	1/7 37	Do.
Aalerud, Mikal . . . . .	27/7 97	27/4 20	27/4 20	20/11 24	22/9 36	3700	1/7 37	Do.
Smedsrud, Andreas . . . . .	7/6 99	8/7 19	10/6 20	25/9 20	22/9 36	3700	1/7 37	Do.
Synstad, Leif . . . . .	2/3 01	14/6 20	14/6 20	15/1 26	24/9 36	3700	1/1 38	Do.
Evensen, Aksel . . . . .	16/9 98	28/4 19	10/6 20	10/1 25	21/11 36	3700	1/7 37	Do.
Pedersen, Einar Johs. . . . .	18/8 02	12/5 20	1/9 20	14/4 31	12/1 37	3700	1/7 37	Do.
Persheim, Simen . . . . .	28/12 97	28/4 19	15/9 20	4/6 31	10/2 37	3700	1/7 37	Do.
Schramstad, Jørgen . . . . .	14/6 01	14/10 19	15/9 20	28/7 25	10/2 37	3700	1/1 38	Do.
Eriksen, Henry . . . . .	17/3 03	2/7 19	1/6 21	28/7 25	10/2 37	3700	1/1 38	Do.
Rekkebo, Peder . . . . .	21/3 02	6/4 20	1/9 21	12/1 32	10/2 37	3700	1/1 38	Otta
Bye, Hjalmar H. . . . .	8/8 02	2/2 20	1/9 21	12/1 32	3/3 37	3700	1/1 38	Do.
Bellingmo, Sverre . . . . .	11/7 03	29/8 21	9/1 22	12/1 32	3/3 37	3700	1/1 38	Koppang
Johansen, Leif Otto . . . . .	3/10 02	12/9 21	9/1 22	12/1 32	3/3 37	3700	1/1 38	Do.
Sjølle, Kolbjørn Ludvig . . . . .	29/1 03	2/2 20	5/6 22	13/1 32	3/3 37	3700	1/1 38	Hamar
Haug, Oscar . . . . .	22/2 01	5/5 22	5/5 22	5/3 32	3/3 37	3500	1/7 37	Do.
Andresen, Ivar . . . . .	27/4 03	26/1 20	10/5 22	5/3 32	3/6 37	3700	1/1 38	Lillehammer
Larsen, Harald Nybakken . . . . .	18/8 01	26/10 20	10/5 22	5/3 32	3/6 37	3700	1/1 38	Do.
Johansen, Georg Johan . . . . .	15/5 03	26/4 20	13/9 24	19/1 35	3/6 37	3500	1/7 37	Åndalsnes

<i>Lokomotivfyrbøtere (forts.)</i>	Født	Antatt	Antatt aspirant	Ansatt	Nuv. still.	Lønn	Fra	Adresse
Iversen, Fritjof Johannes . . . . .	13/6 05	18/6 23	18/6 23	28/2 35	3/6 37	3500	13/7 37	Koppang
Kraft-Lund, Ansten Jan . . . . .	14/2 05	31/10 21	18/9 24	2/3 35	3/6 37	3500	1/7 37	Åndalsnes
Bjørnbæk, Jonas Høiset . . . . .	25/1 15	16/6 36	16/6 36	13/7 37	4/6 38	2700	4/6 38	Otta
Larsen, Arne . . . . .	28/3 15	15/6 36	15/6 36	13/7 37	9/6 38	2700	9/6 38	Dombås

*Fyrbøteraspiranter.*

Almás, Sigurd . . . . .	17/6 15	15/5 36	15/5 36	13/7 37	13/7 37	2450	13/7 37	Hamar
Eriksen, Johan Olaf . . . . .	15/12 13	4/6 36	4/6 36	13/7 37	13/7 37	2450	13/7 37	Do.
Kristiansen, Åge Osvald . . . . .	16/10 14	15/6 36	15/6 36	13/7 37	13/7 37	2450	13/7 37	Do.
Lindø, Olaf Ivar . . . . .	27/12 13	16/6 36	16/6 36	13/7 37	13/7 37	2450	13/7 37	Do.
Westlie, Rolf . . . . .	20/5 15	30/6 36	30/6 36	13/7 37	13/7 37	2450	13/2 37	Do.
Frydenlund, Otto . . . . .	11/2 14	22/7 36	22/7 36	11/11 37	11/11 37	2450	11/11 37	Do.
Apenes, Oscar Leif . . . . .	1/7 14	4/9 36	4/9 36	11/11 37	11/11 37	2450	11/11 37	Do.
Arnesen, Arne Frank . . . . .	14/3 16	8/9 36	8/9 36	11/11 37	11/11 37	2450	11/11 37	Do.
Arnesen, Kristian Juul . . . . .	16/12 13	29/9 36	29/9 36	11/11 37	11/11 37	2450	11/11 37	Do.
Arnesen, Alf . . . . .	19/8 14	6/10 36	6/10 36	11/11 37	11/11 37	2450	11/11 37	Do.
Jensen, Hans Olav Trond . . . . .	3/2 15	7/10 36	7/10 36	11/11 37	11/11 37	2450	11/11 37	Do.
Gulbrandsen, Øivind . . . . .	8/7 16	15/10 36	15/10 36	11/11 37	11/11 37	2450	11/11 37	Do.
Stømmer, Øivind . . . . .	11/6 15	13/10 36	13/10 36	27/6 38	27/6 38	2450	27/6 38	Do.
Amundsen, Waldemar Emil . . . . .	24/6 16	2/11 36	2/11 36	27/6 38	27/6 38	2450	27/6 38	Do.
Hessen, Ingvald Knut . . . . .	27/6 15	30/1 37	30/1 37	27/6 38	27/6 38	2450	27/6 38	Do.
Karlsen, Torleif Henry . . . . .	23/4 16	1/2 37	1/2 37	27/6 38	27/6 38	2450	27/6 38	Do.
Tanem, Sverre Emil . . . . .	24/8 18	15/2 37	15/2 37	27/6 38	27/6 38	2450	27/6 38	Do.
Rolund, Torolf Harry . . . . .	9/1 17	22/2 37	22/2 37	27/6 38	27/6 38	2450	27/6 38	Do.
Ruud, Alfred Leonhard . . . . .	10/12 15	23/2 37	23/2 37	27/6 38	27/6 38	2450	27/6 38	Do.
Harder, Fridthjof . . . . .	19/11 17	27/2 37	27/2 37	27/6 38	27/6 38	2450	27/6 38	Do.
Hanstad, Harald . . . . .	2/3 14	1/3 37	1/3 37	27/6 38	27/6 38	2450	27/6 38	Do.
Bronken, Rolf . . . . .	31/12 16	11/3 37	11/3 37	27/6 38	27/6 38	2450	27/6 38	Do.
Wold, Harald Antonius . . . . .	9/11 15	31/1 37	31/1 37	25/8 38	25/8 38	2450	25/8 38	Do.

*Pusserformenn.*

Knudsen, Emil . . . . .	4/3 83	—	—	10/12 15	1/8 19	4725	1/2 37	Do.
Kristiansen, Thorleif . . . . .	28/4 91	—	—	24/6 13	15/6 21	4725	1/2 37	Otta
Frankplads, Jon O. . . . .	23/1 90	—	—	8/4 16	21/11 22	4725	1/2 37	Hamar
Kristiansen, Johannes . . . . .	20/9 88	—	—	8/4 16	14/9 27	4725	1/2 37	Do.
Mellum, Mikkel . . . . .	11/10 92	—	—	19/2 17	26/2 38	4450	26/2 38	Do.

*Lokomotivpussere.*

							Pr. dag	
Olsen, Syver . . . . .	5/6 76	6/6 11	—	24/7 12	24/7 12	11,60	1/7 29	Do.
Langseth, Anton . . . . .	22/8 89	4/11 09	—	1/10 13	1/10 13	11,60	1/7 29	Do.
Serlie, Ole Magnus Olsen . . . . .	13/3 94	2/1 14	—	1/3 15	1/3 15	11,60	1/2 29	Do.
Wedum, Kristian K. . . . .	28/3 89	10/6 13	—	8/4 16	8/4 16	11,60	1/1 30	Koppang
Olsen, Kristian . . . . .	28/4 86	18/8 13	—	8/4 16	8/4 16	11,60	1/1 30	Elverum
Skau, Haakon . . . . .	18/11 86	9/1 14	—	8/4 16	8/4 16	11,60	1/1 30	Koppang
Bygmaster, Ole A. . . . .	18/10 91	3/3 15	—	8/4 16	8/4 16	11,60	1/1 30	Otta
Osflaten, Lars . . . . .	29/9 75	26/1 14	—	8/5 16	22/2 18	11,60	1/2 29	Koppang
Holberg, Oskar Martinsen . . . . .	7/8 81	18/5 15	—	26/6 16	26/6 16	11,60	1/1 30	Hamar
Olsen, Sigvart Kristian . . . . .	27/11 88	15/12 13	—	19/2 17	19/2 17	11,60	1/1 31	Do.
Berntsen, Kristian . . . . .	5/1 80	27/11 15	—	19/2 17	19/2 17	11,60	1/1 31	Do.
Halstensen, Oscar . . . . .	7/1 87	21/2 16	—	19/2 17	19/2 17	11,60	1/1 31	Do.
Ryen, John M. . . . .	31/5 91	2/11 17	—	3/5 18	18/9 18	11,60	1/1 30	Koppang
Elvlien, Lars . . . . .	23/2 98	25/9 16	—	28/6 18	28/6 18	11,60	1/1 32	Hamar
Larsen, Harald . . . . .	1/1 95	2/10 16	—	18/9 18	18/9 18	11,60	1/1 33	Lillehammer
Kristoffersen, Per . . . . .	20/3 92	29/3 16	—	18/9 18	18/9 18	11,60	1/1 33	Otta
Halvorsen, Halvor . . . . .	2/5 92	17/11 16	—	18/9 18	18/9 18	11,60	1/1 33	Do.
Halvorsen, Alfred . . . . .	25/6 94	23/12 16	—	18/9 18	18/9 18	11,60	1/1 33	Do.
Odden, Olav A. A. . . . .	22/6 96	12/1 17	—	18/9 18	18/9 18	11,60	1/1 33	Åndalsnes
Olsen, Lauritz . . . . .	6/12 91	17/10 17	—	24/10 18	24/10 18	11,60	1/1 33	Otta
Løken, Jacob Larsen . . . . .	12/6 98	26/10 18	—	16/8 20	16/8 20	11,60	1/1 35	Lillehammer
Løbak, Ole . . . . .	22/11 79	1/3 16	—	19/1 21	19/1 21	11,60	1/1 35	Hamar



<i>Lokomotivpussere (forts.)</i>	Født	Antatt	Anciennitets- dato	Ansatt	Nuv. still.	Lønn pr. dag	Fra	Adresse
Sund, Anton .....	3/4 96	5/2 20	—	13/4 21	29/11 22	11,60	1/1 35	Hamar
Hansen, Nils Magnus .....	18/4 84	16/6 15	—	17/8 20	1/5 24	11,60	1/1 34	Do.
Stormyrbakken, Anton .....	12/6 98	12/12 16	—	20/11 24	20/11 24	10,90	1/1 37	Åndalsnes
Brend, Olaf .....	9/4 91	19/12 19	—	20/11 24	20/11 24	10,90	1/1 37	Hamar
Prytz, Halvor .....	3/7 90	26/1 20	—	20/11 24	20/11 24	10,90	1/1 37	Åndalsnes
Lillemo, Einar .....	5/6 99	23/4 19	—	20/11 24	20/11 24	10,90	1/1 37	Hamar
Svendson, Ivar .....	18/11 00	17/9 19	—	20/11 24	20/11 24	10,90	1/1 37	Do.
Engebretsen, Engebret .....	5/8 90	2/9 19	—	10/1 25	10/1 25	10,90	1/1 37	Do.
Tønseth, Kristoffer .....	23/6 96	19/1 20	—	14/1 25	16/1 25	10,90	1/1 37	Otta
Selboe, Edvard .....	11/12 96	18/3 20	—	23/3 26	23/3 26	10,90	1/1 38	Do.
Lillehagen, Gunnar .....	12/3 93	9/1 20	—	23/3 26	23/3 26	10,90	1/1 38	Hamar
Gronstad, Ole .....	9/9 00	21/1 19	—	23/3 20	12/12 28	11,60	1/1 37	Do.
Hagen, Alf .....	2/5 99	30/8 20	—	19/8 30	19/8 30	10,90	1/1 37	Do.
Bakken, Olaf K. ....	7/4 97	25/10 20	—	26/6 34	26/6 34	10,90	1/1 37	Otta
Holter, Bernt Berntsen .....	1/6 83	10/4 07	—	1/3 11	21/4 36	11,60	21/4 36	Hamar
Mathisen, Nils Åge .....	9/4 03	13/10 20	—	2/3 35	19/6 37	9,50	19/6 37	Do.
Olsen, Oskar Alfred .....	26/1 14	29/4 35	—	27/6 38	27/6 38	7,40	27/6 38	Otta
							Pr. år	
Svendson, Ole Einar .....	3/9 91	25/3 12	—	10/8 17	12/1 37	3575	22/2 37	Do.

*Forrådsvirksomhet.*

<i>Lagerformann.</i>								
Nilsen, Martin .....	9/11 77	—	—	1/1 04	1/7 37	4175	1/7 37	Hamar

*Særlig formann.*

Brohaug, Frithjof .....	26/2 95	—	—	17/10 18	31/12 30	3950	1/1 35	Do.
-------------------------	---------	---	---	----------	----------	------	--------	-----

*Lagerbetjener.*

Helgesen, Andreas .....	3/8 92	—	—	30/4 18	1/7 37	3700	1/7 37	Do.
Haugli, Ole .....	2/9 98	—	—	20/8 19	1/7 37	3700	1/7 37	Do.
Johansen, Oscar K. ....	16/2 99	—	—	17/9 20	1/7 37	3700	1/7 37	Do.
Gudbrandsen, Gustav .....	10/11 87	—	—	21/3 21	1/7 37	3700	1/7 37	Do.
Stenseth, Sigurd .....	15/1 01	—	—	20/10 25	1/7 37	3700	1/1 38	Do.

*Verkmestere.*

Ramseth, Haldor .....	3/6 80	—	—	1/10 01	1/8 19	5400	1/7 37	Do.
Hansen, Ole .....	17/10 82	—	—	1/1 04	11/11 25	5400	1/7 37	Do.
Johnsen, Christian .....	22/9 78	—	—	1/12 99	23/4 28	5400	1/7 37	Do.
Hedemann, Harald .....	19/11 78	—	—	16/1 97	9/8 33	5400	1/7 37	Do.
Kristiansen, Oskar Severin ..	29/11 82	—	—	1/8 13	9/8 33	5400	1/7 37	Do.
Holm, Thorvald H. ....	20/4 91	—	—	30/9 12	20/4 36	5400	1/7 37	Do.

*Verkstedsarbeidere kl. I (håndverkere).*

					Tjenst- gjort fra	Pr. time		
Tomter, Ole Hermansen, smed	22/3 75	—	—	1/10 01	18/9 99	1,55	1/7 37	Do.
Holmlund, Martin, snekker ...	23/8 78	—	—	1/10 01	23/4 00	1,55	1/7 37	Do.
Kristiansen, Bernt, snekker ...	23/3 76	—	—	1/10 01	14/3 00	1,55	1/7 37	Do.
Johansen, Rudolf, kjelsmed ...	5/2 76	—	—	1/10 01	27/2 99	1,55	1/7 37	Do.
Sjolie, Thor Olsen, snekker ...	29/3 75	—	—	1/12 97	1/12 96	1,55	1/7 37	Do.
Ørbak, Nils Johansen, filer ...	28/1 82	—	—	1/12 02	16/7 01	1,55	1/7 37	Do.
Larsen, Johan Klippen, elektr.	6/11 78	—	—	1/12 02	22/2 01	1,55	1/7 37	Do.
Larsen, Georg, dreier .....	27/1 79	—	—	1/3 99	1/3 94	1,55	1/7 37	Do.
Kristiansen, Alfred, maler ...	16/9 82	—	—	1/3 04	9/8 01	1,55	1/7 37	Do.
Andersen, Lars, kjelsmed ...	24/7 81	—	—	1/1 04	22/1 02	1,55	1/7 37	Do.
Olsen, Martin, filer .....	10/6 82	—	—	1/1 04	6/1 02	1,55	1/7 37	Do.
Berntsen, Marius, do. ....	6/6 83	—	—	1/3 11	15/3 09	1,55	1/7 37	Do.
Hermansen, Martin, do. ....	6/2 82	—	—	1/3 11	22/10 09	1,55	1/7 37	Do.
Østby, G. O., høvler .....	14/2 82	—	—	1/2 12	1/7 09	1,55	1/7 37	Do.
Vien, Martin, maler .....	7/2 79	—	—	1/2 10	11/8 08	1,55	1/7 37	Do.

<i>Verkstedsarb. kl. I (forts.)</i>	Født	Antatt	Anciennitets- dato	Ansatt	Tjenst- gjort fra	Lønn pr. time	Fra	Adresse
Simensen, Arne Nymoene, dreier	1/1 80	—	—	1/12 02	17/6 01	1,55	1/7	37 Hamar
Strand, Hans, snekker	10/4 82	—	—	1/1 04	14/1 02	1,55	1/7	37 Do.
Sletmoen, Olaf, smed	30/12 79	—	—	1/10 01	2/5 99	1,55	1/7	37 Do.
Fjeldseth, Ole, dreier	2/3 84	—	—	1/1 07	6/10 02	1,55	1/7	37 Do.
Lovstad, Per, verktoimaker	8/11 83	—	—	1/1 04	5/1 03	1,55	1/7	37 Do.
Flagstad August, maskinarb.	29/8 82	—	—	1/2 06	5/3 02	1,55	1/7	37 Do.
Kristiansen, Ragnvald, salmaker	20/12 90	—	—	1/3 11	10/5 06	1,55	1/7	37 Do.
Stendahl, Petter, platesmed	15/8 86	—	—	1/4 11	27/9 09	1,55	1/7	37 Do.
Hagen, Anders Nilsen, filer	29/1 89	—	—	1/10 13	9/9 12	1,55	1/2	37 Do.
Thronsen, Morten, dreier	19/11 88	—	—	26/6 14	4/7 11	1,55	1/7	37 Do.
Kjønniksen, Kjønnik W., kjelsmed	1/7 84	—	—	1/2 06	17/1 03	1,55	1/7	37 Do.
Antonsen, Kristoffer Albert, kjelsmed	18/2 86	—	—	1/1 07	11/2 04	1,55	1/2	37 Do.
Larsen, Lars, maskinarb.	16/2 81	—	—	14/8 13	19/3 12	1,55	1/7	37 Do.
Johnsen, Johan Hilmar, filer	9/7 88	—	—	1/3 12	19/8 07	1,55	1/7	37 Do.
Nilsen, Bertrand, borer	12/3 92	—	—	1/7 16	24/2 15	1,55	1/7	37 Do.
Johansen, Aksel, dreier	19/3 93	—	—	18/11 16	11/10 09	1,55	1/7	37 Do.
Klevstad, Gustav, snekker	4/11 94	—	—	1/7 14	26/3 13	1,55	1/7	37 Do.
Wethammer, Engebret, smed	14/11 76	—	—	7/3 17	7/6 15	1,55	1/2	37 Do.
Gundersen, Lars, maskinarb.	23/12 79	—	—	30/6 17	4/4 16	1,55	1/7	37 Do.
Edvardsen, Kristian, sveiser	27/11 87	—	—	15/2 18	20/3 16	1,55	3/7	37 Do.
Herberg, Harald, dreier	17/9 87	—	—	15/2 18	4/4 16	1,55	1/7	37 Do.
Nord, Knut M., maskinarb.	11/12 74	—	—	16/8 18	25/4 16	1,55	3/7	37 Do.
Nilsen, Karl Oscar, do.	11/5 78	—	—	16/8 18	22/5 16	1,55	1/7	37 Do.
Evensen, Adolf, blikkenslager	4/4 94	—	—	3/2 18	11/1 17	1,55	1/7	37 Do.
Wæhler, Thormod Markus, maskinarb.	27/8 90	—	—	15/5 14	15/2 13	1,55	1/7	37 Do.
Evensen, Andreas, vognrep.	26/9 80	—	—	23/9 13	1/6 12	1,55	1/7	37 Do.
Frilseth, Harald, kjelsmed	2/5 89	—	—	14/8 13	27/6 10	1,55	1/7	37 Do.
Klevstad, Aksel, vognrep.	20/4 88	—	—	1/12 13	24/2 13	1,55	1/7	37 Do.
Bakhaug, Anton, platesmed	10/5 87	—	—	6/6 16	9/4 11	1,55	1/7	37 Do.
Olsen, Edvard, vognrep.	22/7 81	—	—	7/3 17	10/2 13	1,55	1/2	37 Do.
Haakensen, Severin, maskin- arbeider	12/8 81	—	—	28/4 20	3/3 19	1,55	1/7	37 Do.
Molstad, Johannes, filer	15/12 88	—	—	28/4 20	3/3 19	1,55	1/7	37 Do.
Kjendli, Oskar Nilsen, platesmed	4/7 85	—	—	23/5 16	19/5 14	1,55	1/7	37 Do.
Sveen, Johan Nilssen, seilmaker	30/4 94	—	—	23/5 16	5/5 13	1,55	1/7	37 Do.
Florhaug, Hans, maskinarb.	26/8 94	—	—	18/4 21	17/12 19	1,55	1/7	37 Do.
Solbakken, Johan L., do.	29/5 88	—	—	18/4 21	5/1 20	1,55	1/7	37 Do.
Hellum, Johan Einar, snekker	8/11 91	—	—	18/4 21	5/1 20	1,55	1/7	37 Do.
Egeberg, Olav Engebretsen, maskinarbeider	14/1 85	—	—	18/4 21	21/1 20	1,55	1/7	37 Do.
Egeberg, Sigurd, maskinarb.	19/10 89	—	—	18/4 21	2/5 19	1,55	1/7	37 Do.
Fjeldseth, Ingvald, kjelsmed	3/6 87	—	—	25/6 12	23/10 07	1,55	1/7	37 Do.
Mathisen, Martin, seilmaker	4/6 91	—	—	30/6 17	27/7 15	1,55	1/7	37 Do.
Solli, Lars Larsen, vognrepr.	29/10 92	—	—	18/12 22	22/10 18	1,55	1/7	37 Do.
Berg, Johan, snekker	29/12 85	—	—	18/12 22	2/6 19	1,55	1/7	37 Do.
Kristoffersen, Kristoffer, dreier	24/9 97	—	—	18/12 22	8/7 19	1,55	1/2	37 Do.
Falch, Gustav Adolf, filer	11/11 95	—	—	18/12 22	2/12 19	1,55	1/7	37 Do.
Nilsen, Josef, dreier	4/5 90	—	—	18/12 22	11/5 20	1,55	1/7	37 Do.
Hagen, Ole O., maskinarb.	24/8 86	—	—	18/12 22	18/5 20	1,55	1/7	37 Do.
Midthyng, Paul E., do.	25/9 89	—	—	18/12 22	15/6 20	1,55	1/7	37 Do.
Hellum, Olav Martin, snekker	9/11 87	—	—	18/12 22	26/8 21	1,55	1/7	37 Do.
Torgersen, Hans, modellsnekker	4/11 84	—	—	25/6 24	20/6 22	1,55	1/7	37 Do.
Hagen, Johan, kjelsmed	7/8 91	—	—	25/6 24	1/8 22	1,55	1/2	37 Do.
Andreassen, Even, sveiser	15/3 91	—	—	25/6 24	14/8 22	1,55	1/7	37 Do.
Andresen, Toralf, maskinarb.	3/10 76	—	—	25/6 24	8/6 21	1,55	1/7	37 Do.
Kristiansen, Karl Albert, sveiser	31/7 93	—	—	25/6 24	5/10 22	1,55	1/7	37 Do.
Moe, Eivind Sverre, maskinarb.	2/5 87	—	—	14/8 13	22/5 11	1,55	1/7	37 Do.

Verkstedsarb. kl. I (forts.)	Født	Anciennitets-		Ansatt	Tjenst- gjort fra	Lønn Pr. time	Fra	Adresse
		Antatt	dato					
Mikkelsen, Kristian, vognrep.	20/10 93	—	—	7/3 17	9/6 13	1,55	1/7	37 Hamar
Larsen, Bernh. Erling, filer...	30/8 91	—	—	7/3 17	6/7 14	1,55	1/7	37 Do.
Jorde, Conrad, filer	6/3 96	—	—	20/4 18	19/5 14	1,55	1/7	37 Do.
Karlsen, Eimar, seilmaker	26/6 79	—	—	20/10 25	16/8 15	1,55	1/7	37 Do.
Kartomten, Haagen, metall- støper	11/1 03	—	—	20/10 25	28/4 19	1,55	1/7	37 Do.
Lange, Henrik, freser	4/1 90	—	—	20/10 25	6/1 22	1,55	1/7	37 Do.
Borchgrevink, Per, maler	13/11 97	—	—	20/10 25	13/7 22	1,55	1/7	37 Do.
Nilsen, Nils, maskinarb.	5/12 93	—	—	20/10 25	4/8 22	1,55	1/7	37 Do.
Gustavsen, Roar Fredrik, filer	21/3 02	—	—	20/10 25	27/5 24	1,55	1/7	37 Do.
Tronstad, Peder Konrad, do.	15/7 98	—	—	20/10 25	10/12 24	1,55	1/7	37 Do.
Hansen, Hans Bernhard, kobberslager	9/4 01	—	—	14/11 28	20/9 26	1,55	1/7	37 Do.
Johnsen, John, seilmaker	20/3 81	—	—	1/2 22	1/3 20	1,55	1/1	38 Do.
Evensen, Erling Adolf, dreier	14/8 00	—	—	18/12 22	20/11 17	1,55	1/1	38 Do.
Hagen, Mikael, do.	17/4 01	—	—	18/12 22	8/9 19	1,47	1/7	37 Do.
Johansen, Alf, do.	8/5 03	—	—	20/10 25	28/4 21	1,47	1/7	37 Do.
Eriksen, Ivar Ludvig, dreier	27/3 94	—	—	17/5 34 <sup>1)</sup>	2/7 21	1,55	1/7	37 Do.
Nybakken, Asbjørn, filer	9/2 96	—	—	17/5 34	18/8 19	1,55	1/7	37 Do.
Kristiansen, Gustav, do.	25/9 97	—	—	17/5 34	24/8 21	1,55	1/7	37 Do.
Nilsen, Snorre, snekker	22/8 05	—	—	27/4 35	12/10 20	1,39	1/7	37 Do.
Synstad, Alf, dreier	20/5 05	—	—	29/6 35	14/6 19	1,47	1/7	37 Do.
Brodal, Jens Jensen, maler	19/8 92	—	—	29/6 35	1/12 30	1,55	1/7	37 Do.
Gustavsen, Thorleif, filer	10/8 06	—	—	5/10 35	31/5 22	1,47	1/7	37 Do.
Furusest, Andreas, do.	13/6 98	—	—	23/3 21	17/4 16	1,47	1/7	37 Do.
Johansen, Eivind, seilmaker	9/11 92	—	—	18/4 21	4/9 18	1,47	1/7	37 Do.
Omdahl, Johan, snekker	23/10 08	—	—	24/3 36	28/10 24	1,39	1/1	38 Do.
Olsen, Erik, smed	23/12 01	—	—	18/12 22	11/2 19	1,47	1/7	37 Do.
Pedersen, Anton, støper	23/4 00	—	—	18/12 22	26/5 19	1,47	1/7	37 Do.
Blevik, Hans K., kjelsmed	9/3 97	—	—	18/12 22	26/7 21	1,47	1/7	37 Do.
Simenstad, Kristian, maler	8/8 92	—	—	20/10 25	6/6 22	1,47	1/7	37 Do.
Granberg, Peder, do.	11/8 98	—	—	20/10 25	31/5 22	1,47	1/1	38 Do.
Hager, Folke, elektriker	7/2 03	—	—	20/10 25	15/6 22	1,47	1/7	37 Do.
Kristiansen, Nils, filer	12/7 00	—	—	20/10 25	12/8 24	1,47	1/1	38 Do.
Synstad, Rolf, støper	29/6 07	—	—	23/4 37	9/8 22	1,47	1/7	37 Do.
Fjeldseth, Oskar, maler	5/7 12	—	—	23/4 37	14/5 30	1,23	1/7	37 Do.
Hansen, Jørgen, kjelsmed	1/11 01	—	—	25/9 20	1/5 24	1,47	27/11	37 Do.
Andreassen, Trygve, snekker	24/6 01	—	—	15/6 20	7/8 24	1,47	27/11	37 Do.
Thorissen, Konrad Mich., maler	6/11 00	—	—	25/9 20	1/12 24	1,47	27/11	37 Do.
Antonsen, Paul Otto, seilmaker	11/3 04	—	—	20/10 25	23/6 19	1,47	1/1	38 Do.
Jørgensen, Jørgen, opslager	7/9 01	—	—	20/10 25	25/5 21	1,47	27/11	37 Do.
Dromsrud, Per Gustav, dreier	23/11 01	—	—	20/10 25	24/6 23	1,47	1/1	38 Do.
Kraabøl, Leif Johannes, opsetter	9/9 02	—	—	20/10 25	12/8 24	1,47	1/1	38 Do.
Sletmoen, Thor, kjelsmed	8/8 93	—	—	20/10 25	31/7 22	1,47	27/11	37 Do.
Hansen, Elias, maler	21/3 03	—	—	23/4 37	14/5 35	1,39	27/11	37 Do.
Holden, Karl, platesmed	10/5 12	—	—	27/11 37	14/12 31	1,14	27/11	37 Do.
Bratlie, Håkon R., snekker	18/2 13	—	—	27/11 37	15/12 31	1,14	27/11	37 Do.
Hermansen, Kristian, filer	10/6 12	—	—	27/11 37	13/1 32	1,14	27/11	37 Do.
Petersen, Hågen, maler	10/11 95	—	—	5/10 35	10/3 30	1,39	17/8	38 Do.
<i>Verkstedarbeidere kl. II.</i>								
Hansen, Henry	18/9 97	—	—	4/6 18	14/9 15	1,44	1/7	37 Do.
Eriksen, Ole	13/11 78	—	—	8/4 16	21/10 13	1,44	1/7	37 Do.
Haug, Sigurd	8/6 87	—	—	8/4 16	23/3 21	1,44	1/7	37 Do.
Monsen, Mathias	30/9 87	—	—	17/9 20	3/4 19	1,44	1/7	37 Do.
Opstad, Alf M.	12/8 98	—	—	20/10 25	24/8 21	1,44	1/7	37 Do.
Hermansen, Ludvig Granli	9/1 85	—	—	1/3 11	9/12 08	1,44	1/7	37 Do.
Stenberg, Sverre	10/4 04	—	—	23/4 37	1/3 35	1,36	1/7	37 Do.

1) Tidligere ansatt 18/12 22—31/7 24.

Verkstedsarb. kl. II (forts.)	Født	Antatt	Anciennitets- dato	Ansatt	Tjenst- gjort fra	Lønn		Adresse
						pr. dag	Fra	
Borgersen, Andreas .....	27/11 11	—	—	23/4 37	5/3 35	1,20	1/7 37	Hamar
Andersen, Arne .....	10/5 09	—	—	23/4 37	16/4 35	1,02	23/4 37	Do.
Granberg, Arne .....	23/4 12	—	—	23/4 37	8/5 35	1,02	23/4 37	Do.
Brevig, Osvald H. ....	29/2 08	—	—	23/4 37	16/5 35	1,02	23/4 37	Do.
Korslund, Eilif .....	4/8 15	—	—	23/4 37	11/6 35	1,02	23/4 37	Do.
Sæther, Alf .....	18/9 04	—	—	23/4 37	15/7 35	1,20	1/7 37	Do.
Rognstad, Martin .....	17/4 11	—	—	17/6 37	15/4 36	1,28	1/7 37	Do.
Rothi, Kolbjørn R. ....	26/3 14	—	—	17/6 37	4/5 36	1,02	17/6 37	Do.
Martinsen, Bjarne M. ....	9/12 12	—	—	17/6 37	14/5 36	1,02	17/6 37	Do.
Kjølhamar, Sverre O. ....	24/10 13	—	—	17/6 37	18/5 36	1,02	17/6 37	Do.
Jensen, Jørgen .....	24/6 12	—	—	17/6 37	20/5 36	1,28	1/7 37	Do.
Halvorsen, Arne D. ....	16/7 12	—	—	17/6 37	23/5 36	1,02	17/6 37	Do.
Pabsdorff, Einar .....	17/4 15	—	—	17/6 37	8/6 36	1,02	17/6 37	Do.
Nordheim, Odd .....	31/10 15	—	—	27/11 37	27/2 36	1,02	27/11 37	Do.
Hagen, Sverre .....	4/1 16	—	—	27/11 37	23/3 36	1,02	27/11 37	Do.
Eriksen, Åge .....	14/11 15	—	—	27/11 37	11/3 36	1,11	27/11 37	Do.
Haugen, Jens .....	17/4 10	—	—	27/11 37	12/10 36	1,20	27/11 37	Do.
Lundquist, Kåre .....	23/1 13	—	—	27/11 37	12/10 36	1,20	27/11 37	Do.
Wien, Harald .....	26/4 15	—	—	27/11 37	12/10 36	1,02	27/11 37	Do.
Hansen, Hans .....	20/1 13	—	—	27/11 37	26/10 36	1,11	27/11 37	Do.
Knudsen, Reidar .....	4/2 13	—	—	27/11 37	2/11 36	1,20	27/11 37	Do.
Kjolen, Einar K. ....	23/11 97	—	—	27/11 37	21/10 37	1,28	27/11 37	Do.
Torgersen, Walter O. ....	28/3 14	—	—	1/1 38	2/9 35	1,20	1/1 38	Do.
<i>Kull-lemper.</i>								
Olsen, Mathias .....	29/5 81	—	—	19/2 17	5/1 15	10,35	1/7 37	Do.
Berger, Johan .....	16/1 84	—	—	14/5 19	27/1 16	10,35	1/7 37	Do.
Gundersen, Thorvald .....	19/4 73	—	—	17/9 20	25/6 17	10,35	1/7 37	Elverum
<i>Verkstedsfyrbøter.</i>								
Grindal, Karl .....	2/5 99	1/7 35	—	13/7 37	13/7 37	2700	13/7 37	Hamar
<i>Stasjonsbetjenter.</i>								
Syversen, Jørgen .....	14/2 98	—	—	14/6 20	14/6 20	3650	1/7 37	Do.
Evensen, Gunnar .....	21/4 96	3/3 19	—	5/10 35	5/10 35	3450	1/7 36	Do.
Reise, Magnus Jens .....	2/2 04	4/11 35	—	13/7 37	13/7 37	2450	13/7 37	Do.
Knudsen, Anton .....	1/6 80	26/1 15	—	19/2 17	25/8 38	3650	25/8 38	Do.
<i>Konstruktør (telegrafmester)</i>								
Knudsen, Karl Gunerius .....	8/10 74	—	—	11/8 98	23/2 38	5400	23/2 38	Hamar
<i>Tegner I hos telegrafmesteren.</i>								
Thoresen, Thomas Rolf .....	8/7 93	—	—	25/7 17	23/7 17	4950	1/1 38	Do.
<i>Særlig formann (assistent hos telegrafmesteren).</i>								
Kleven, Johan Andreas .....	26/8 93	—	—	3/2 26	3/2 26	4175	1/1 38	Do.
<i>Stilleværksformann.</i>								
Svånå, Thorvald .....	10/12 96	—	—	7/3 17	1/6 35	4175	1/6 35	Do.
<i>Montørformann.</i>								
Hoistad, Melkior .....	31/3 87	—	—	24/2 27	24/2 27	4175	1/1 37	Do.
<i>Håndverkerformenn ved linjen.</i>								
Thoresen, Kristian .....	24/7 76	—	—	1/7 19	4/6 38	3800	4/6 38	Do.
Øverby, Hans Paul .....	2/5 01	—	—	23/3 27	4/6 38	3575	4/6 38	Do.
<i>Stasjonselektriker.</i>								
Littlebo, Lars Andreas .....	4/3 92	—	—	23/5 34	4/6 38	3575	4/6 38	Do.
<i>Montør.</i>								
Skåden, Håkon .....	28/4 02	—	—	23/5 34	23/5 34	3500	1/1 38	Do.

<i>Banemestere</i>	Født	Antatt	Anciennitets- dato	Ansatt	Nuv. still.	Lønn	Fra	Adresse
Hansen, Ole P. ....	19/3 80	—	—	5/10 10	18/11 20	5400	1/7 37	Otta
Engen, Hans Thorvald .....	14/9 84	—	—	1/2 08	9/1 23	5400	1/7 37	Koppang
Lund, Kristian .....	14/11 88	—	—	20/3 13	9/11 23	5400	1/7 37	Lillehammer
Sprakehaug, Ole B. ....	15/3 86	—	—	29/5 14	15/10 24	5400	1/7 37	Åndalsnes.
Syversen, Sigurd .....	29/12 84	—	—	14/2 11	15/10 24	5400	1/7 37	Koppang
Bjergo, Lars .....	21/10 87	—	—	26/6 19	15/5 35	5400	1/7 37	Hamar
Pladsen, Anders .....	12/3 96	—	—	21/11 29	29/4 36	4500	1/1 38	Dombås
Sekkelsten, Johan .....	10/9 85	—	—	1/6 13	21/4 37	4500	1/7 37	Hamar

*Baneformann ved Hamar stasjon.*

Olsen, Hans Martin .....	14/4 80	—	—	14/10 07	31/12 30	4175	31/12 30	Hamar
--------------------------	---------	---	---	----------	----------	------	----------	-------

*Baneformenn.*

Løken, Redvald .....	28/1 77	—	—	14/10 07	1/1 10	3800	1/7 37	Tretten
Bjørnsen, Jakob .....	13/4 77	—	—	1/5 99	12/10 10	3800	1/7 37	Tynset
Larsen, Olaf .....	23/10 82	—	—	27/2 08	15/12 15	3800	1/7 37	Hundorp
Bergsjø, Edvard .....	2/4 74	—	—	14/10 07	1/8 16	3800	1/7 37	Espa
Dalsrud, Karsten .....	4/12 78	—	—	20/10 09	1/1 17	3800	1/7 37	Minnesund
Karinussen, Petter .....	14/2 85	—	—	14/10 07	22/3 17	3800	1/7 37	Rasta
Bottenstuen, Iver H. ....	4/11 73	—	—	14/10 07	26/8 18	3800	1/7 37	Otta
Olsen, Alfred .....	10/2 83	—	—	10/10 12	30/4 19	3800	1/7 37	Sjøa
Korslund, Mathias .....	20/9 86	—	—	11/8 13	30/4 19	3800	1/7 37	Steinsrud
Eggen, Johan .....	9/8 90	—	—	9/8 13	10/11 19	3800	1/7 37	Alvdal
Gyrd, Martin O. ....	8/5 87	—	—	9/1 16	5/2 20	3800	1/7 37	Flatmark
Bratbakken, Kristian .....	13/3 86	—	—	12/1 14	14/2 20	3800	1/7 37	Steinvik
Johansen, Karl Johan .....	27/12 89	—	—	13/7 14	1/4 20	3800	1/7 37	Grundset
Knudsen, Julius .....	21/3 91	—	—	13/3 16	1/5 20	3800	1/7 37	Otta
Neby, Emil Jensen .....	14/2 89	—	—	4/4 14	10/5 20	3800	1/7 37	Elverum
Martinsen, Nils M. ....	7/2 88	—	—	12/4 15	26/5 20	3800	1/7 37	Ringebu
Sjølien, Karl .....	15/8 76	—	—	1/2 08	1/6 20	3800	1/7 37	Midtskog
Brænden, Nils .....	15/7 90	—	—	10/4 15	1/6 20	3800	1/7 37	Lillehammer
Wolla, Johannes .....	24/3 85	—	—	20/6 15	1/6 20	3800	1/7 37	Veldre
Haug, Kristian A. ....	10/6 86	—	—	3/4 14	27/7 20	3800	1/7 37	Ottestad
Rønningen, Knut Olsen .....	28/11 88	—	—	10/1 16	23/2 20	3800	1/7 37	Ringebu
Mikkelsen, Hans .....	22/2 87	—	—	1/2 10	20/1 21	3800	1/7 37	Bergseng
Syversen, Asbjørn .....	28/3 91	—	—	14/3 16	20/1 21	3800	1/7 37	Horsand
Skjæret, Joh. K. ....	16/8 89	—	—	16/8 14 <sup>1)</sup>	13/5 21	3800	1/7 37	Åsta
Olsen, Erik .....	2/12 87	—	—	14/5 21	14/5 21	3800	1/7 37	Brøttum
Jensen, Martin .....	13/7 94	—	—	15/6 16	23/6 21	3800	1/7 37	Hamar
Flobergshagen, Marius .....	7/7 86	—	—	12/11 13	14/7 21	3800	1/7 37	Øyer
Øsmundseth, Knut O. ....	8/4 91	—	—	1/7 12	13/8 21	3800	1/7 37	Eidsvoll
Iversen, Ole Kr. ....	4/1 84	—	—	4/4 10	21/10 21	3800	1/7 37	Kvam
Ottesen, Albert .....	11/11 92	—	—	12/1 14	11/11 21	3800	1/7 37	Vinstra
Mostue, Thoralf .....	10/6 90	—	—	11/4 15	11/11 21	3800	1/7 37	Brumunddal
Eriksen, Erik .....	30/4 86	—	—	1/2 10	26/1 22	3800	1/7 37	Hjellum
Avlesen, Gurin Jonsen .....	3/7 92	—	—	5/4 14	13/2 22	3800	1/7 37	Bellingmo
Pettersen, Olaus .....	24/2 90	—	—	12/1 14	3/4 22	3800	1/7 37	Vinstra
Mikkelsen, Birger .....	30/4 91	—	—	26/3 19	14/5 21	3800	1/7 37	Sel
Pedersen, Kristian .....	22/3 82	—	—	1/1 15	13/1 22	3800	1/7 37	Åndalsnes
Gjetsund, Ole K. ....	15/9 88	—	—	14/5 21	1/4 22	3800	1/7 37	Sel

1) Fraværende 4/2 17 — 31/7 17.

Vår annonsør • Vår leverandør

<i>Baneformenn (forts.)</i>	Født	Antatt	Anciennitets- dato	Ansatt	Nuv. still.	Lønn	Fra	Adresse
Pedersen, Peder .....	5/11 91	—	—	11/3 18	23/9 22	3800	1/7	37 Barkald
Gustu, Peder M. ....	14/4 88	—	—	12/11 13	1/10 22	3800	1/7	37 Stai
Knutson, Gustav .....	2/4 87	—	—	1/12 13	1/12 22	3800	1/7	37 Barkald
Otnæs, Einar .....	28/1 94	—	—	28/1 17	24/1 23	3800	1/7	37 Lora
Svello, Knut .....	24/15 83	—	—	6/1 20	24/1 23	3800	1/7	37 Lesja
Haugom, Ole P. ....	4/1 84	—	—	12/11 13	6/3 23	3800	1/7	37 Dovre
Johansen, Alfred .....	8/8 92	—	—	19/2 15	6/3 23	3800	1/7	37 Bjørånes
Helgestuen, Karenus .....	26/7 94	—	—	3/12 19	6/3 23	3800	1/7	37 Dombås
Haagensen, Haaken .....	21/5 86	—	—	13/3 09	1/4 23	3800	1/7	37 Moelv
Hansen, Johan .....	26/3 95	—	—	14/4 20	20/11 23	3800	1/7	37 Hunder
Tronshart, Petter .....	27/8 95	—	—	12/6 20	20/11 23	3800	1/7	37 Harpefoss
Engebretsen, Engebret .....	8/6 95	—	—	17/10 18	22/10 24	3800	1/7	37 Ring
Uhlen, Embert .....	17/9 90	—	—	25/3 19	22/10 24	3800	1/7	37 Marstein
Engen, Einar .....	25/4 95	—	—	29/1 17	1/11 24	3800	1/7	37 Sjøa
Naarstad, Simen .....	10/1 89	—	—	11/1 16	1/11 24	3800	1/7	37 Brennhaug
Neby, Johan .....	19/12 91	—	—	12/8 16	1/11 24	3800	1/7	37 Øksna
Bakstad, Johan .....	8/9 83	—	—	10/3 10	1/11 24	3800	1/7	37 Lillehammer
Håland, Sven R. ....	7/8 98	—	—	1/5 18	1/1 25	3800	1/7	37 Verma
Granerud, Johan .....	17/3 93	—	—	12/6 20	20/2 25	3800	1/7	37 Bottheim
Løkken, Olav .....	23/6 87	—	—	27/4 14	23/4 25	3800	1/7	37 Dombås
Kristiansen, Ole .....	31/3 92	—	—	29/6 19	8/6 25	3800	1/7	37 Tretten
Øien, Harald .....	2/2 99	—	—	14/4 20	28/10 25	3800	1/7	37 Hanestad
Lund, Bjarne .....	29/4 95	—	—	13/3 18	24/2 26	3800	1/7	37 Rudshøgda
Talbak, Ole M. ....	9/9 93	—	—	30/6 15	21/9 26	3800	1/7	37 Løten
Westby, Hjalmar .....	26/4 95	—	—	1/11 20	1/10 26	3800	1/7	37 Strandløkka
Midtsveen, Oscar .....	10/6 94	—	—	14/4 20	1/4 29	3800	1/7	37 Stange
Lund, Jens .....	6/4 00	—	—	2/12 19	28/9 29	3800	1/7	37 Fåvang
Knudsen, Kristian .....	24/3 95	—	—	6/12 18	31/3 30	3800	1/7	37 Rena
Pedersen, Andreas .....	4/4 80	—	—	12/3 18	4/8 31	3800	1/7	37 Auma
Mortensen, Johan .....	18/12 93	—	—	11/11 22	3/10 31	3800	1/7	37 Lesjaverk
Syversen, Harald .....	7/12 96	—	—	3/2 20	29/10 31	3800	1/7	37 Bjørli
Gustu, Helge Olsen .....	11/9 84	—	—	1/2 08	30/6 33	3800	1/7	37 Atna
Larsen, Anders Johan .....	27/9 80	—	—	1/9 09	30/6 33	3800	1/7	37 Koppang
Øien, Thorleif .....	19/5 94	—	—	27/3 19	30/6 33	3800	1/7	37 Do.
Simensen, Kristian .....	10/8 95	—	—	14/4 20	30/6 33	3800	1/7	37 Verma
Larsen, Martin Korslund .....	28/4 83	—	—	2/4 14	16/5 35	3800	1/7	37 Morskogen
Pedersen, Olav Helland .....	29/7 97	—	—	8/8 25	2/6 36	3575	1/7	37 Verma
Halvorsen, Kristian .....	13/6 97	—	—	5/10 20	24/5 37	3800	1/7	37 Hanestad
Gulbrandsen, Olav Gerhard .....	29/7 00	—	—	5/10 20	23/8 37	3800	9/10	37 Rasta
Killi, Torstein .....	27/3 98	—	—	5/10 20	12/1 38	3800	12/1	38 Dovre
Sveen, Ragnvald Olsen .....	6/9 98	—	—	21/11 23	12/1 38	3575	7/2	38 Bjørli
Lien, Ole Johansen .....	20/10 88	—	—	26/8 22	8/2 38	3575	1/3	38 Losna
Stenshjemmet, Martin .....	26/6 98	—	—	14/4 20	12/5 38	3800	16/5	38 Ophus
<i>Banevoktere.</i>								
Bakke, Knut O. ....	29/9 80	—	—	7/2 08	7/2 08	3650	1/7	37 Brumunddal
Svestad, Peder .....	15/12 86	—	—	1/9 09	1/9 09	3650	1/7	37 Tynset
Bakke, Syver .....	4/10 75	—	—	6/1 10	6/1 10	3650	1/7	37 Hamar
Rustadbakken, Kr. ....	21/10 84	—	—	13/2 11	13/2 11	3650	1/7	37 Øksna
Aspaas, Simen O. ....	15/3 85	—	—	14/2 11	14/2 11	3650	1/7	37 Tynset
Andersen, Kr. ....	19/11 80	—	—	1/10 12	1/10 12	3650	1/7	37 Eidsvoll
Nordskog, Paul .....	13/4 87	—	—	1/5 13	1/5 13	3650	1/7	37 Veldre
Johansen, Johan .....	20/7 83	—	—	12/11 13	12/11 13	3650	1/7	37 Hundorp

Vår annonsør • Vår leverandør

Banevoktere (forts.)	Født	Anciennitets-		Ansatt	Nuv. still.	Lønn	Fra	Adresse
		Antatt	dato					
Rudløkken, Hans	2/10 86	—	—	12/11 13	12/11 13	3650	1/7	37 Dovre
Haugom, Jakob P.	21/7 78	—	—	12/1 14	12/1 14	3650	1/7	37 Do.
Sveen, Bernt A.	1/11 92	—	—	12/1 14	12/1 14	3650	1/7	37 Midtskog
Dalsveen, Ole N.	14/6 86	—	—	12/1 14	12/1 14	3650	1/7	37 Ådalsbruk
Engen, Peder	25/8 90	—	—	12/1 14	12/1 14	3650	1/7	37 Vinstra
Stoen, Magnus	12/1 89	—	—	12/1 14	12/1 14	3650	1/7	37 Espa
Hultgren, Halvor	20/4 86	—	—	16/7 14	16/7 14	3650	1/7	37 Morskogen
Vangen, Olai O.	5/7 86	—	—	18/7 14	18/7 14	3650	1/7	37 Espa
Nilsen, Anton Dorr	17/3 78	—	—	18/2 15	18/2 15	3650	1/7	37 Minnesund
Berget, Johannes J.	27/10 93	—	—	30/6 15	30/6 15	3650	1/7	37 Hanestad
Larsen, Gustav	25/11 87	—	—	7/1 16	7/1 16	3650	1/7	37 Steinvik
Sagplads, Mikkel	2/5 87	—	—	8/1 16	8/1 16	3650	1/7	37 Koppang
Brønne, Gustav	16/8 93	—	—	15/3 16	15/3 16	3650	1/7	37 Ottestad
Olsen, Ole	19/12 90	—	—	26/1 17	26/1 17	3650	1/7	37 Bjørli
Kristiansen, Andr.	14/2 91	—	—	27/1 17	27/1 17	3650	1/7	37 Lillehammer
Bjergen, John	15/1 95	—	—	4/2 17	4/2 17	3650	1/7	37 Sjøa
Saxrud, Anders	14/10 94	—	—	28/6 18	28/6 18	3650	1/7	37 Bergseng
Bengtzen, Hjalmar	11/7 95	—	—	1/9 18	1/9 18	3650	1/7	37 Ring
Resløkken, Amund	22/10 90	—	—	24/3 19	24/3 19	3650	1/7	37 Brennhaug
Holmen, Karl	20/6 93	—	—	28/6 19	28/6 19	3650	1/7	37 Hjøllum
Hagen, Einar	14/2 96	—	—	1/12 19	1/12 19	3650	1/7	37 Kvam
Pedersen, Martin	19/7 91	—	—	1/2 20	1/2 20	3650	1/7	37 Alvdal
Smedsrud, Johan	12/2 99	—	—	2/2 20	2/2 20	3650	1/7	37 Otta
Børresen, Jørgen	14/1 95	—	—	14/4 20	14/4 20	3650	1/7	37 Rena
Tronshaug, Haldo	25/11 92	—	—	14/4 20	14/4 20	3650	1/7	37 Bjørånes
Pedersen, John	15/9 87	—	—	12/6 20	12/6 20 <sup>1)</sup>	3450	1/7	36 Alvdal
Ødegaard, Karl	22/6 00	—	—	5/10 20	5/10 20	3650	1/7	37 Lillehammer
Sveum, Ole	6/6 00	—	—	5/10 20	5/10 20	3650	1/7	37 Moelv
Larsen, Even	25/11 95	—	—	5/10 20	5/10 20	3650	1/7	37 Hamar
Berget, Halvor	8/4 00	—	—	5/10 20	5/10 20	3650	1/7	37 Elverum
Hansen, Oskar	3/3 93	—	—	5/10 20	5/10 20	3650	1/7	37 Brøttum
Uhlen, Karl Ingmar	22/4 97	—	—	5/10 20	5/10 20	3650	1/7	37 Alvdal
Rustbakken, Ole J.	17/3 91	—	—	14/5 21	14/5 21	3650	1/7	37 Sel
Bakken, Ole G.	10/3 88	—	—	14/5 21	14/5 21	3650	1/7	37 Vinstra
Joramo, Lauritz T.	25/7 97	—	—	21/11 21	21/11 21	3650	1/1	38 Dombås
Grothe, Jakob S.	27/9 93	—	—	21/11 21	21/11 21	3650	1/1	38 Verma
Vorkinn, Mikal	11/11 97	—	—	21/11 21	21/11 21	3650	1/1	38 Lesja
Jakobsen, Johan	15/8 94	—	—	21/11 21	21/11 21	3650	1/1	38 Romsdalshorn
Støp, Johan Olaf	17/8 96	—	—	1/4 22	1/4 22	3650	1/1	38 Ådalsbruk
Havn, Haakon S.	16/3 98	—	—	11/11 22	11/11 22	3450	1/7	36 Lesjaverk
Nyløkken, Ottar	24/1 92	—	—	11/11 22	11/11 22	3450	1/7	36 Ringebu
Tullien, Anton	8/3 90	—	—	1/1 23	1/1 23	3450	1/7	36 Do.
Engen, Ludvig	14/7 96	—	—	20/11 23	20/11 23	3450	1/7	36 Hunder
Lien, Iver O.	1/10 93	—	—	21/11 23	21/11 23	3450	1/7	36 Hamar
Aungrud, Johan O.	16/2 97	—	—	22/10 24	22/10 24	3450	1/1	37 Rasta
Kosberg, Johannes	2/12 98	—	—	22/10 24	22/10 24	3450	1/1	37 Marstein
Søhagen, Einar L.	22/6 00	—	—	22/10 24	22/10 24	3450	1/1	37 Harpefoss
Ryen, Laurits	6/9 98	—	—	22/10 24	22/10 24	3450	1/1	37 Koppang
Brenne, Oskar	27/4 00	—	—	1/11 24	1/11 24	3450	1/1	37 Øyer
Bronkebakken, Ener	15/12 00	—	—	1/11 24	1/11 24	3450	1/1	37 Åsta
Tronsvang, Martin	21/10 98	—	—	1/11 24	1/11 24	3450	1/1	37 Sel
Haugen, Oluf	9/3 97	—	—	1/11 24	1/11 24	3450	1/1	37 Sjøa
Nordby, Ragnvald	2/6 94	—	—	1/11 24	1/11 24	3450	1/1	37 Stai
Kjosstuen, Gunnar	14/12 00	—	—	1/11 24	1/11 24	3450	1/1	37 Tretten
Husmoen, Simen	14/9 95	—	—	19/5 25	19/5 25	3450	1/1	37 Losna
Opsahl, Oskar Alfred	25/4 98	—	—	8/8 25	8/8 25	3450	1/1	38 Tangen
Havn, Sigurd S.	6/5 01	—	—	23/12 25	23/12 25	3450	1/1	38 Hanestad
Bakken, Ole L.	12/3 01	—	—	23/4 26	23/4 26	3450	1/1	38 Hamar
Lysbakken, Edvard	1/10 94	—	—	4/11 26	4/11 26	3250	1/7	36 Bjørli

<sup>1)</sup> Avskjed med invalidpensjon i tiden 1/7 32 — 18/6 35.

Banevoktere (forts.)	Født	Anciennitets-		Nuv.		Lønn	F. i	Adresse
		Antatt	dato	Ansatt	still.			
Strikkert, Ole I. ....	14/1 98	—	—	12/11 26	12/11 26	3250	1/7	36 Tretten
Rise, Lauritz H. ....	28/7 95	—	—	16/11 26	16/11 26	3250	1/7	36 Elverum
Feragen, Ole Estensen ....	18/9 92	—	—	10/8 35	10/8 35	3250	1/1	37 Fåvang
Eriksen, Birger ....	28/9 97	—	—	5/10 35	5/10 35	3250	1/1	37 Atna
Vold, Johs. ....	26/5 99	—	—	5/10 35	5/10 35	3250	1/1	37 Ophus
Strand, Aksel ....	29/7 96	—	—	28/2 36	28/2 36	3050	1/1	37 Verma
Habberstad, Hartvig Hagemann	25/7 97	—	—	24/6 36	24/6 36	3250	1/1	38 Ringsaker
Heimlund, Hans Amundsen								
Vangen ....	28/9 98	—	—	8/12 36	8/12 36	3250	1/1	38 Stange
Havn, Erling Håkonsen ....	3/11 01	—	—	8/12 36	8/12 36	3250	1/1	38 Sel
Lindstad, Simen ....	17/1 95	—	—	8/12 36	8/12 36	3250	1/1	38 Dombås
Bakstad, Arild ....	27/10 10	—	—	15/11 37	15/11 37	2450	6/12	37 Auma
Pedersen, Jon ....	9/7 10	—	—	27/1 38	27/1 38	2450	8/3	38 Barkald
Brendjord, Ivar ....	21/4 11	—	—	8/2 38	8/2 38	2450	21/2	38 Dovre
Amundsen, Oddgeir ....	24/6 13	—	—	8/2 38	8/2 38	2450	1/3	38 Verma
Skjefstadmoen, Anton ....	29/12 00	—	—	27/6 38	27/6 38	2450	8/7	38 Rasta
Bergesveen, Berger ....	3/5 01	—	—	27/6 38	27/6 38	2450	11/7	38 Åndalsnes
<i>Håndverkere.</i>								
Børesen, Nikolai, smedform. . .	9/8 81	—	—	1/2 08	25/8 24	4025	1/7	29 Koppang
Berntsen, Oscar, snekkerform. .	2/9 90	—	—	1/3 21	1/3 21	4025	1/1	33 Do.
Rosenborg, Hans, smedform. . .	27/1 88	—	—	8/5 26	8/5 26	4025	1/1	38 Hamar
Evensen, Kristofer, snekk.form. .	4/10 79	—	—	5/6 26	26/9 33	3800	1/1	36 Do.
Engh, Christian Martinussen,								
gartnerform. ....	15/11 93	—	—	14/6 20	9/2 37	3800	1/7	37 Do.
Windhoel, Anders, montør. . . .	5/3 01	—	—	30/1 31	30/1 31	3500	1/7	37 Do.
Johansen, Johan, smed . . . . .	28/12 94	—	—	7/6 32	7/6 32	3700	1/7	37 Do.
Løtting, Johan, snekker . . . . .	16/1 96	—	—	1/1 34	1/1 34	3700	1/7	37 Åndalsnes
Olsen, Petter, matr.betj. . . . .	31/1 91	—	—	1/2 12	23/5 34	3700	1/7	37 Hamar
Olsen, Oskar, smed . . . . .	7/8 98	—	—	23/5 34	23/5 34	3100	1/1	38 Do.
Sveen, Gudbrand, smed . . . . .	28/8 95	—	—	14/6 20	8/12 34	3700	1/7	37 Do.
Reise, Kristian Adolf, maler . .	7/5 01	—	—	8/12 36	8/12 36	2700	8/12	36 Do.

# AND. B. HOVDAN <sup>A</sup>/<sub>S</sub>

Forh. WOODSTOCK SKRIVEMASKINER

Lager av

**Farvebånd**

**Carbonpapir**

KONTORMASKINER

Prinsensgt. 2<sup>III</sup> **OSLO**

Telefon 25302



# A. SÆTHER • HAMAR



Telefoner

1 2 5 0

1 2 5 9

Papirforretning en gros

B O K T R Y K K E R I

---

*Hamar Distrikts største og eldste  
forretning i branchen.*

*Spør rørfagmannen!*

**J. ARNT JENSEN A-S, HAMAR**

RØRHANDLEL — INGENIØR OG AUTORISERT RØRLEGGER

## MATHS. PEDERSEN & CO. A-S

Telefoner - HAMAR - 1323, 1357

BYGNINGSARTIKLER • JERN  
JERNVARER • METALLER

- **HAMAR JERNSTØPERI**
- **JØTUL OVNSTØPERI**

*Førlang tilbud.*

## HAMAR FARVEHANDEL

STRANDGT.

Martin Johansen. Telf. 1134 — 1862



Spesialforretning i farve- og malerverer,  
skure- og pusseartikler.

Parfumeri — Kull- og koksforretning.

## Trondheim distrikt.

Adresse: TRONDHEIM

Linjene Tynset—Trondheim (215 km, åpnet: strekningen Tynset—Støren  $17/10$  77, Støren—Trondheim  $5/8$  64), Trondheim—Riksgrensen (102 km, åpnet  $17/10$  81), Hell—Grong (188 km, åpnet: strekningen Hell—Levanger  $29/10$  02, Levanger—Verdal  $1/11$  04, Verdal—Sunnan  $14/11$  05, Sunnan—Snåsa  $30/10$  26 og Snåsa—Grong  $30/11$  29), Grong—Namsos (51 km, åpnet  $1/11$  33) og Støren—Dombås (158 km, åpnet  $15/9$  21). Samlet lengde 713 km.

Distriktschef.	Født	Anciennitets-		Ansatt	Nuv. still.	Lønn	Fra	Adresse
		Antatt	dato					
Ruud, Nils Hartvig, off. ....	$8/2$ 73	—	—	$1/10$ 13	$1/9$ 24	11700	$1/7$ 29	Trondheim

### Overingeniører.

Smith, Eilert, ing. 00 .....	$5/3$ 81	$15/12$ 03	—	$18/10$ 05	$22/5$ 29	10800	$1/8$ 29	Do.
Møller, Sverre, ing. 99 .....	$18/2$ 75	$1/9$ 99	—	$7/8$ 07	$6/5$ 31	10800	$10/8$ 31	Do.

### Kontorchef.

Bakken, Kristian, C. j. 28 ...	$27/11$ 98	$1/7$ 15	—	$1/2$ 18	$9/10$ 37	7650	$1/12$ 37	Do.
--------------------------------	------------	----------	---	----------	-----------	------	-----------	-----

### Personalets representant i distriktskollegiet:

Representant: Skaarvold, John, overkonduktor, Trondheim. Valgt for 3 år fra  $1/7$  38.

Varamann: Lund, Gustav Adolf, verkstedsarbeider, Trondheim. Valgt for 3 år fra  $1/7$  38.

### Inspektører.

Dahle, Henrik, ing. 95 .....	$13/7$ 75	$20/5$ 97	—	$25/5$ 99	$5/2$ 13 <sup>1)</sup>	8100	$1/7$ 29	Do.
Beckman, Nils, ing. 93 .....	$20/5$ 71	$1/7$ 94	—	$31/3$ 98	$14/10$ 14	8100	$1/7$ 29	Do.
Wangberg, Aug. Wilh., ing. 95	$12/5$ 75	$10/8$ 99	—	$10/8$ 99 <sup>2)</sup>	$10/5$ 16	8100	$1/7$ 29	Do.
Løvseth, Einar, ing. 06 .....	$6/3$ 86	$20/7$ 10	—	$24/9$ 13	$12/9$ 18 <sup>3)</sup>	8100	$1/7$ 29	Do.

<sup>1)</sup> Avdelingsingeniør i tiden  $1/7$  16— $12/8$  28.

<sup>2)</sup> Medlem av pensjonskassen fra  $1/1$  05.

<sup>3)</sup> Permisjon med invalidpensjon fra  $28/5$  37.

**Underwood** er den riktige skrivemaskin *for jernbanemannen*

For kontorbruk velges

Underwood Standard —

**verdens beste**

**skrivemaskin**

Representant for Trondheim distrikt:

Hagstrøm & Selseth, Forsikringsgården,  
Trondheim. Tlf. 4808

Inspektorer (forts.)	Født		Antatt		Anciennitets-		Nuv.		Lønn	Fra	Adresse		
	dato	—	dato	—	still.	—							
Haave, Erling Mauritz, ing. 10	14/1	89	1/8	10	—	14/11	13	8/1	19	8100	1/7 29	Trondheim	
Andersen, Olaf, ing. 09	14/11	87	26/7	09	—	5/4	11	6/11	19	8100	1/1	30 Do.	
Eliassen, Peder Oluf, ing. 13	1/12	89	15/7	13	—	13/6	18	1/4	25	8100	1/1	31 Do.	
Gulbrandsen, Ole Kr., ing. 20	15/6	95	1/2	21	—	1/1	24	1/7	29	7650	1/1	38 Støren	
Nyhus, Bjarne Severin, ing. 15	11/11	90	22/7	15	—	12/4	18	5/2	30 <sup>1)</sup>	7650	1/1	38 Trondheim	
Løken, Trygve, ing. 12	12/8	90	19/7	12	—	5/5	20 <sup>2)</sup>	28/4	35	7650	1/1	37 Do.	
Myrholt, Einar, ing. 14	15/2	89	27/10	14	—	28/11	19	25/4	38	7200	17/5	38 Do.	
<i>Avdelingsingeniører kl. B.</i>													
Jenssen, Otto, ing. 19	2/12	93	31/5	21	—	26/6	31	26/6	31	6750	26/6	31 Do.	
Authén, Aksel Jul, ing. 18	20/5	92	2/1	19	—	6/11	19	13/6	35	6750	1/1	37 Do.	
Jakobsen, Arne, ing. 19	22/6	94	27/1	20	—	30/6	22	9/3	38	6300	9/3	38 Do.	
<i>Materialforvalter I.</i>													
Eriksen, Johan	29/5	79	15/8	94	—	1/1	96	23/4	19	6750	1/7	29 Do.	
<i>Distriktsbokholder.</i>													
Johnsen, Andr. Jul. Grimelund	9/3	77	2/12	92	9/3	95	1/5	94	21/6	33	5850	1/1	35 Do.
<i>Distriktskasserer.</i>													
Hammer, Ocean Tordenskjold	30/4	79	9/7	95	23/2	98	1/10	97	27/10	37	5400	1/11	37 Do.
<i>Konstruktører.</i>													
Aabel, Olav A. W., ing. 95	11/10	72	19/5	03	—	19/5	03	1/7	31	5850	1/7	31 Do.	
Øfisdahl, Per, ing. 35	15/4	10	1/2	36	—	24/11	37	24/11	37	4500	24/11	37 Do.	
Ianke, Arne, ing. 36	30/4	12	1/2	37	—	20/5	38	20/5	38	4500	20/5	38 Do.	
<i>Assistentingeniør.</i>													
Strøno, Olav	17/5	09	—	—	—	22/12	36	22/12	36	5400	4/1	39 Do.	
<i>Tegnere I.</i>													
Danielsen, Alf H.	15/11	96	7/10	12	—	25/11	36	25/11	36	4950	1/7	37 Do.	
Olsen, Magnus Sverre	8/12	97	26/2	21	—	25/11	36	25/11	36	4950	1/7	37 Do.	
Lysholm, Einar	11/10	91	28/7	21	—	25/11	36	25/11	36	4950	1/1	38 Do.	
<i>Tegner II.</i>													
Skjærpe, Rasmus R.	25/1	09	—	—	—	23/11	36	19/1	39	3050	1/2	39 Do.	
<i>Førstefullmektiger.</i>													
Sperre, Ole Erlandsen	6/7	76	1/9	97	16/1	99	1/5	99	15/2	21	4950	1/7	29 Do.
Knudsen, Carl	26/5	78	9/5	95	—	21/6	97	15/5	23	4950	1/7	29 Do.	
Larsen, Christian Adolf	1/11	82	15/7	98	14/9	01	1/2	00	28/2	34	4950	1/3	34 Do.
Knutzen, Edvard	19/2	80	19/1	98	—	16/6	01	25/11	36	4950	25/11	36 Do.	
Mælen, Christoffer I.	27/12	80	16/9	97	26/1	00	27/4	01	25/11	36	4950	25/11	36 Do.
Johnsen, Ivar T.	10/6	87	1/3	03	5/9	06	1/10	03	25/11	36	4950	25/11	36 Do.
Hoff, Leif	8/12	92	16/11	08	8/12	10	1/4	11	13/1	37	4950	1/1	39 Do.
Vestgaard, Peder M.	9/11	83	5/11	11	—	1/12	11	26/1	38	4950	25/4	38 Do.	
<i>Fullmektiger.</i>													
Hauan, Theodor	24/12	75	2/4	92	24/12	93	7/11	93	11/1	28	4725	1/7	37 Do.
Nilsen, Johan Eilert	28/4	75	1/5	95	12/5	97	1/6	96	28/6	33	4725	1/7	37 Do.
Vibe, Erling	5/5	89	8/6	08	29/3	09	15/2	10	13/1	37	4450	1/7	37 Do.
Johansen, John M.	9/10	89	13/11	07	3/10	09	1/3	10	13/1	37	4450	1/7	37 Do.
Klevan, Odin	26/9	85	15/6	08	28/6	10	21/5	10	13/1	37	4450	1/7	37 Do.
Hansen, Gustav	21/9	90	27/10	10	19/9	11	20/9	11	16/6	38	4450	16/6	38 Do.
Vinje, Per J.	30/6	96	17/2	13	4/10	15	16/8	17	16/6	38	4175	16/6	38 Do.

1) Midlertidig tjenstgjørende inspektør fra 16/9 27.

2) Tidligere medlem av pensjonskassen 7/6 16—13/3 19.

Jernbaneankepeditorer.	Født	Antatt	Anciennitets-		Nuv. still.	Lønn	Fra	Adresse
			dato	Ansatt				
Sagmo, Lars	4/3 85	1/5 11	—	28/2 18	28/2 18	4175	1/1 30	Storen
Hafstad, Olav	15/5 94	24/4 11	15/5 12	1/8 12	19/5 20	4175	1/1 31	Trondheim
Langen, Lars	15/3 88	14/2 12	16/8 13	16/10 12	19/5 20	4175	1/1 31	Do.
Hoff, Harald	27/11 93	6/3 11	22/5 13	1/12 13	6/10 20	4175	1/1 33	Do.
Vorsset, Arne	9/5 93	12/8 12	29/5 14	1/6 13	3/11 20	4175	1/1 31	Do.
Solberg, Arne A.	5/9 94	22/7 12	1/8 14	1/8 13	19/4 21	4175	1/1 31	Do.
Jakobsen, Sverre	18/6 95	18/11 11	17/7 14	30/6 14	31/5 21	4175	1/1 33	Do.
Hovelsen, Georg H. B.	27/9 94	9/10 11	22/1 14	30/6 14	8/6 22	4175	1/1 34	Do.
Svendson, Sverre	12/11 94	8/7 12	12/6 14	30/6 14	8/6 22	4175	1/1 34	Do.
Berg, Peter J.	20/9 92	29/9 13	6/7 15	1/7 14	8/6 22	4175	1/1 33	Do.
Folstad, Jens	31/10 95	12/12 13	14/1 16	16/8 17	4/6 30	4175	1/1 38	Do.
Rødde, Reidar Jul.	15/3 91	24/3 15	—	24/6 18	7/3 34	4175	7/3 34	Do.
Tande, Kaare	15/5 98	1/4 14 <sup>1)</sup>	—	30/6 19	7/3 34	4175	7/3 34	Do.
Johansen, Martin	19/8 97	1/6 12	2/8 16	16/8 17	22/5 35	3950	1/7 37	Do.
Morseth, Jon	14/3 98	16/2 14	5/5 17	5/7 18	18/3 36	3950	1/7 37	Do.
Amundsen, Kristian	7/1 96	22/4 12	—	23/4 19	27/1 37	4175	27/1 37	Do.
Ericson, Reidar Boie	6/8 92	3/2 19	—	1/6 20	27/1 37	4175	27/1 37	Do.
Baardsgaard, Thomas	16/5 96	1/2 19	—	24/6 21	27/1 37	4175	27/1 37	Do.
Bye, Karl	16/8 94	11/2 19	—	24/6 21	27/1 37	4175	27/1 37	Do.
Hoff, Ragnhild	11/1 92	25/3 13	—	1/7 16 <sup>2)</sup>	8/5 37	4175	8/5 37	Do.
Moe, Jørgen	23/3 96	1/9 16	1/1 19	19/5 21	8/5 37	3950	1/7 37	Do.
Moe, Margit	2/12 94	1/8 17	20/11 19	1/11 20 <sup>3)</sup>	8/9 38	3725	8/9 38	Do.

Telegrafister.								
Ulvin, Birger Gustav	10/4 03	1/7 20	16/6 24	23/10 29	20/11 37	3700	20/11 37	Do.
Trennes, Karl Marius	21/3 02	20/7 17	26/11 26	1/6 25	18/2 38	3700	18/2 38	Do.

Assistenter.								
Holmeide, Marius	27/12 03	12/7 19	—	29/7 35	29/7 35	3450	1/1 38	Do.
Eriksen, Bente	23/9 16	12/8 35	—	12/2 38	12/2 38	2450	12/2 38	Do.
Landro, Aslaug	20/12 10	18/5 37	—	12/2 38	12/2 38	2450	12/2 38	Do.

Stasjonsmestere.								
Koksvik, Iver A.	9/6 80	1/2 99	23/1 01	1/1 00	13/6 18	4375	1/7 38	Tolga (IV)
Solbrække, Harald B.	18/11 90	8/6 08	3/7 10	1/8 11	22/5 34	4600	29/12 37	Roros (III) <b>II</b>
Grue, Erik P.	25/4 80	9/12 01	15/11 03	17/12 04	4/6 26	4025	1/7 38	Glåmos (V)
Johansen, Oscar	20/1 92	1/2 09	1/4 11	20/9 11	26/8 36	3700	18/10 36	Reitan (IV)
Solli, Peder	5/4 92	4/10 09	15/11 11	20/9 11	16/11 38	3700	5/2 39	Stensli (IV)
Hansen, Willy	19/12 91	8/6 08	7/2 12	1/9 12	8/9 37	3800	1/10 37	Haltdalen (V)
Engen, Ingvald M.	15/12 87	17/4 07	9/13 11	1/6 09	6/12 33	4025	1/7 38	Langlete (V)
Møllerop, Christian Fredrik	18/10 92	16/11 08	18/10 10	19/4 11	1/1 37	3800	20/2 37	Singsås (V)
Bye, Emil	1/3 91	1/2 09	15/8 11	16/11 11	9/9 36	3800	2/11 36	Bjorgen (V)
Svendson, Hans August	10/6 93	23/10 11	10/8 14	1/1 13	20/5 38	3800	11/7 38	Kotsey (V)
Graadal, Peder H.	9/4 78	1896	—	16/9 98	7/11 22	4025	1/7 38	Rognes (V)
Knudsen, Christian	8/4 84	1/2 99	18/7 03	1/5 01	16/4 21	4375	1/7 38	Hjerkinn (IV)
Alme, Karl Johan	2/1 82	15/10 00	29/4 02	16/12 04	6/2 35	4150	1/1 37	Opdal (III)
Thoen, Karl Harald	5/3 92	1/5 11	17/7 13	1/5 14	28/1 38	3800	12/3 38	Ulsberg (V)
Strand, Ole Jakob	27/2 84	20/2 04	22/1 06	3/1 08	23/3 38	4375	11/7 38	Berkåk (IV)
Nesvold, Iver H.	31/12 91	9/2 12	24/2 14	16/10 12	26/1 38	3800	1/3 38	Soknedal (V)
Rund, Brede	19/2 79	1/10 96	25/2 98	1/12 96	27/10 11	5600	1/7 38	Støren (Serkl.III)
Buseth, John	16/1 87	6/5 10	17/8 12	1/2 12	17/3 37	3925	29/10 37	Hovin (IV)
Antonsen, Simen	18/12 89	15/6 08	26/5 10	21/8 10	30/6 34	4150	15/1 38	Lundamo (IV)
Grytdal, John	1/2 80	15/6 07	22/7 09	29/6 09	24/6 33	4375	1/7 38	Ler (IV)

1) Fraværende fra jernbanens tjeneste 5/6 18—13/3 19.

2) — — — — — 7/4 23—7/7 24.

3) — — — — — 1/7 26—1/7 27.

<i>Stasjonsmestere (forts.)</i>	Født	Anciennitets-			Nuv.	Lønn	Fra	Stasjon
		Antatt	dato	Ansatt	still.			
Vik, Iver Anton	21/5 85	8/5 11	8/5 13	16/10 12	22/9 37	3700	15/10 37	Kvål (IV)
Nordseth, Jens A.	5/7 77	1/6 97	21/9 98	15/6 97	1/5 15	4600	5/9 33	Melhus (III)
Leer, Ivar Alfred	28/2 89	25/10 08	28/4 11	1/8 12	22/12 36	3925	29/10 37	Nypan (IV)
Berger, Svend T.	13/2 77	1/10 95	8/4 98	1/11 99	3/11 20	4600	1/7 29	Heimdal (III)
Østerberg, Axel William	14/6 76	15/4 93	19/5 95	1/4 94	21/11 17	4375	1/7 38	Selsbakk (IV)
Borgersen, Hans	14/3 77	1/7 93	14/3 95	16/11 94	11/12 19	5950	1/7 38	Tr.heim (Serkl. II) Ranheim (III)
Jansen, Olaf	13/3 96	15/3 05 <sup>1)</sup>	29/11 10	1/7 11	20/4 35	4150	2/3 38	Malvik (IV) Hommelvik (II)
Bye, Erling Matheson	12/3 88	3/1 06	21/10 07	1/1 08	13/6 24	4600	2/11 36	Hell (III)
Kaasen, Olav Emil	23/1 91	3/1 06	11/5 10	1/12 10	12/7 33	4150	1/8 36	Hegra (IV)
Hugdahl, Iver O.	26/8 84	10/5 05	7/10 06	16/10 06	13/8 28	4375	1/7 38	Gudå (IV)
Bakken, Martin J.	22/3 82	1/10 99	14/4 01	16/11 01	23/7 24	4375	1/7 38	Meråker (IV)
Arntzen, Rolf	2/11 77	9/7 96	17/8 98	1/4 98	28/4 15	4375	1/7 38	Kopperå (IV)
Whist, Reidulf	21/6 76	6/12 98	22/1 00	1/1 00	13/6 24	4600	4/3 33	Stjerdal (III)
Korssjøen, Bernt H.	10/9 86	23/9 10	3/11 11	20/9 11	9/1 35	3800	1/5 35	Skatval (V)
Johansen, Joh. Fr.	2/3 78	1/3 99	30/11 00	16/6 00	4/10 23	4375	1/7 38	Åsen (IV)
Valnes, Olav	25/12 89	1/5 11	23/5 13	16/10 12	17/11 37	3800	7/2 38	Ronglan (V)
Rønning, Petter	26/3 87	9/11 09	10/9 11	20/9 11	18/9 35	4150	1/11 37	Skogn (IV)
Lybæk, Lauritz L.	1/1 76	1/1 97	13/2 98	21/11 97	4/12 13	4600	26/11 35	Levanger (III)
Blikaas, Lars E.	22/2 87	1/5 11	21/7 13	16/10 12	25/9 37	3125	22/9 37	Rinnan (V)
Bakken, Arnt S.	11/5 82	13/12 04	9/2 07	1/8 05	11/4 28	4600	1/7 37	Verdal (III)
Osflaten, Anders B.	19/12 83	1/12 09	9/3 12	1/11 10	15/2 27	4375	1/7 38	Rora (IV)
Hansen, Johan	31/5 90	13/7 09	24/8 11	16/9 11	8/6 34	4375	1/7 38	Sparbu (IV)
Schive, Aksel Eilif	22/10 84	2/5 00	11/3 08	16/9 07	1/12 26	4600	3/3 37	Steinkjer (II)
Johansen, Arthur	17/2 87	7/4 11	16/5 13	16/6 12	25/4 38	3800	15/6 38	Sunnan (V)
Vilberg, Sigurd	2/8 88	20/10 09	2/9 11	23/10 11	20/12 33	4375	1/7 38	Snåsa (IV)
Engen, Hilmar S.	28/1 86	1/1 11	9/7 13	16/6 12	8/1 36	3800	1/3 36	Formofoss (V)
Eide, Peter Olaf	3/6 84	16/6 00	29/8 03	1/1 03	13/6 28	4600	1/7 37	Grong (III)
Mauseth, Mathias	20/9 87	26/9 10	15/6 12	20/9 11	14/10 36	3700	1/12 36	Overhalla (IV)
Dahl, Alfred Paul	20/8 88	1/9 04	20/8 06	2/6 06	20/12 33	4600	1/7 37	Namsos (III)

*Godscef.*

								Adresse
Kommandantvold, Jon	2/4 76	1/9 93	28/8 95	2/1 95	8/9 37	5850	1/10 37	Trondheim

*Bestyrere I.*

Aspaas, Olaf	7/3 84	11/5 98	7/3 02	28/4 01	25/8 37	5400	25/8 37	Do.
Aas, Haakon Hartvig	21/11 79	1895	27/11 98	1/7 96	8/9 37	5400	1/10 37	Do.

*Understasjonsmester.*

Hench, Carl	31/10 76	4/12 93	31/10 94	7/1 95	8/4 20	4950	1/7 29	Do.
-------------	----------	---------	----------	--------	--------	------	--------	-----

*Forstefullmektig.*

Bye, Reidar	2/9 86	23/5 02	6/2 06	16/9 07	23/2 38	4950	1/3 38	Do.
-------------	--------	---------	--------	---------	---------	------	--------	-----

*Bestyrer II.*

Rønning, Markus Hilmar	1/3 80	15/1 01	1/2 02	21/8 03	19/5 30	4950	5/6 30	Do.
------------------------	--------	---------	--------	---------	---------	------	--------	-----

*Stasjonsfullmektiger.*

Brensholm, Sigurd	4/12 74	15/1 94	13/2 96	15/1 95	4/12 13	4725	1/7 37	Do.
Hansen, Erling	2/5 93	16/8 07	2/5 11	29/6 11	11/11 36	4450	1/7 37	Do.
Nordseth, Karl Wilhelm	28/8 94	14/12 08	10/12 12	1/9 12	11/11 36	4450	1/7 37	Do.
Lund, Oskar B.	30/10 93	16/11 08	21/5 12	1/8 12	22/12 36	4450	1/7 37	Do.
Johnsen, Julius N.	18/9 95	3/7 13	8/8 15	16/8 17	2/6 37	4450	1/1 38	Storen
Stolan, Mathæus O.	13/10 88	19/10 10	15/5 12	20/9 11	29/6 38	4450	1/9 38	Trondheim

1) Tjeneste ved jernbaneanlegg 15/5 06—1/12 09.

Jernbaneankepedilører.	Født	Anciennitets-		Ansatt	Nuv. still.	Lønn	Fra	Adresse
		Antatt	dato					
Hoaas, Bortinus Johnsen ....	9/3 77	9/10 02	25/6 04	9/10 02	10/9 13	4175	1/7 29	Trondheim
Krogstad, Petter A. ....	14/1 87	16/7 02	14/9 08	1/6 04	19/6 14 <sup>1)</sup>	4175	1/7 29	Do.
Paulsen, Sverre K. ....	18/5 93	21/12 08	21/12 11	20/9 11	18/7 19	4175	1/1 30	Do.
Holst, Joh. R. ....	8/9 88	11/8 10	14/10 12	1/10 11	9/10 19	4175	1/1 30	Lademoen
Fiske, Erling ....	7/6 88	29/8 04	6/9 19	1/6 06 <sup>2)</sup>	3/3 20	4175	1/1 32	Trondheim
Rian, Hjalte ....	21/7 93	22/5 09	28/8 12	1/9 12	19/5 20	4175	1/1 31	Namsos -
Nygaard, Petter O. ....	2/5 88	22/9 11	23/9 13	16/10 12	19/5 20	4175	1/1 31	Trondheim
Rognes, Bernt ....	17/5 91	1/8 11	25/10 13	16/10 12	19/5 20	4175	1/1 31	Do.
Woldhaug, Ingv. L. ....	7/11 83	10/2 10	6/7 13	1/1 11	10/6 20	4175	1/7 29	Do.
Syllvang, Fredleif ....	5/11 93	15/8 10	3/5 13	13/2 14	19/1 21	4175	1/1 33	Do.
Vist, Rikard ....	24/3 91	1/7 12	29/10 14	18/10 13	8/6 22	4175	1/1 32	Steinkjer ✓
Rangnes, Olav ....	3/8 91	2/10 13	14/6 15	1/7 14	8/6 22	4175	1/1 33	Hell
Vold, Reinholt ....	26/8 86	24/10 10	23/10 11	20/9 11	21/2 26	4175	1/1 34	Røros
Kotsbak, John N. ....	8/3 92	23/8 10	13/4 15	1/6 13	13/10 26	4175	1/1 35	Trondheim
Eggen, Olaf ....	27/12 95	16/1 13	19/4 15	16/8 17	4/5 27	4175	1/1 37	Do.
Jakobsen, Thor ....	12/12 96	14/8 12	1/1 16	16/8 17	9/1 29	4175	1/1 38	Do.
Tyvold, John S. ....	20/12 95	18/7 13	17/9 15	16/8 17	6/3 29	4175	1/1 38	Do.
Anshus, John E. ....	18/6 90	8/9 13	6/1 16	16/8 17	10/9 30	3950	1/1 35	Do.
Houen, Egill ....	3/7 97	8/12 13	11/8 16	16/8 17	24/9 30	3950	1/1 35	Do.
Borthen, Thomas ....	12/9 93	26/3 12	11/12 15	1/7 16	18/3 31	3950	1/1 35	Do.
Skancke, Magnus ....	27/11 95	23/6 13	18/11 15	16/8 17	18/3 31	3950	1/1 35	Hommelvik ✕
Nilsen, Fredrik Kr. ....	20/11 91	13/9 13	25/1 16	16/8 17	11/11 31	3950	1/1 36	Trondheim
Utstrand, Arnt ....	13/3 97	25/5 14	2/9 16	3/2 18	18/11 31	3950	1/1 36	Do.
Haugen, Alfred Jul. ....	25/1 96	7/7 13	8/8 15	16/8 17	10/1 34	3950	1/7 37	Verdal ✕
Svensden, Einar Sverre ....	12/3 95	25/3 13	1/6 16	7/6 16	10/1 34	3950	1/7 37	Trondheim
Karlsen, Karl Emil ....	15/5 90	1/8 13	4/12 16	1/4 15	10/1 34	3950	1/7 37	Do.
Haugan, Hilmur J. ....	30/4 92	8/4 15	27/4 17	1/2 18	9/1 35	3950	1/7 37	Levanger
Steen, Martin ....	25/1 97	23/5 14	11/10 16	18/4 18	9/1 35	3950	1/7 37	Trondheim
Alvig, Nichles W. ....	5/7 75	25/5 92	—	17/1 94	18/9 35	4175	1/7 29	Do.
Tekseth, Sverre Sig. ....	26/9 91	29/3 15	9/6 17	1/7 18	28/9 35	3950	1/7 37	Do.
Vintervold, Ole E. ....	16/7 93	26/3 15	28/5 17	2/7 18	28/9 35	3950	1/7 37	Do.
Linge, Magnar ....	13/10 93	28/6 15	17/9 17	3/7 18	28/9 35	3950	1/7 37	Do.
Loraas, Kristian ....	9/4 95	21/7 13	8/4 16	1/1 19	20/11 35	3950	1/7 37	Grong
Aunoien, Peder O. ....	8/12 92	1/2 15	15/3 17	4/2 18	20/11 35	3950	1/7 37	Opdal
Fiske, Ornulv ....	10/7 97	23/2 14	27/11 16	6/7 18	20/11 35	3950	1/7 37	Trondheim
Rønning, Hans E. ....	2/5 94	10/3 15	25/10 17	1/2 20	20/11 35	3950	1/7 37	Do.
Holst, Ragnvald ....	31/10 97	23/6 13	23/3 17	4/1 19	18/12 35	3950	1/7 37	Do.
Neergård, Håkon Andr. ....	27/8 97	24/8 14	22/2 17	3/1 19	22/1 36	3950	1/7 37	Ranheim
Skjetnev, Reidar ....	25/6 96	19/4 15	11/5 19	19/6 19	30/9 36	3950	1/7 37	Stjørdal
Tyvold Magnus ....	18/5 98	12/7 15	19/7 17	4/7 18	11/11 36	3950	1/7 37	Heimdals
Kvisle, Olav ....	6/2 98	17/9 15	11/12 17	5/1 19	11/11 36	3950	1/7 37	Levanger
Kvernød, Peder ....	13/11 89	12/9 16	1/9 18	1/5 19	11/11 36	3950	1/7 37	Trondheim
Kirkbak, Herlof ....	24/11 94	2/2 16	20/4 18	20/6 19	11/11 36	3950	1/7 37	Do.
Harham, Haakon ....	5/3 98	26/4 15	9/9 17	30/6 19	22/12 36	3950	1/7 37	Do.
Aalbu, Halfdan ....	24/4 98	15/4 15	8/11 17	30/6 19	22/12 36	3950	1/7 37	Do.
Dahl, Olaf Alfr. ....	28/3 97	24/3 16	4/7 18	29/1 20	22/12 36	3950	1/7 37	Do.
Myhre, Birger Andr. ....	14/12 98	14/8 14	29/12 17	2/1 19	13/1 37	3950	1/7 37	Do.
Wolleberg, Johan S. ....	6/11 98	17/12 15	17/2 18	30/6 19	13/1 37	3950	1/7 37	Melhus
Moe, Gunnar ....	23/2 96	20/6 16	10/11 18	8/2 20	13/1 37	3950	1/7 37	Trondheim
Fjæran, Martin ....	20/6 92	8/4 15	28/2 17	16/8 17	17/3 37	3950	1/7 37	Leangen
Moe, Helmer S. ....	18/9 98	26/9 16	9/9 18	2/5 19	17/3 37	3950	1/7 37	Trondheim
Aune, Atle ....	17/2 98	27/7 14	—	3/5 19	17/3 37	3950	1/7 37	Do.
Sørli, Johan Emil ....	2/2 99	12/7 15	18/3 18	30/6 19	17/3 37	3950	1/8 37	Do.
Kristiansen, Lars ....	10/10 96	20/1 16	30/9 18	8/9 21	17/3 37	3950	1/7 37	Do.
Nordberg, Fridtjof ....	12/6 97	27/8 13	3/10 16	1/4 18	19/5 37	3950	18/7 37	Do.
Krog, Johan M. ....	17/2 99	16/2 17	6/7 19	1/7 18	19/5 37	3950	1/7 37	Stjørdal
Johansen, Fridtjof ....	1/6 99	25/4 16	20/6 18	30/6 19	19/5 37	3950	15/7 37	Trondheim
Hammer, Harald ....	8/12 98	1/5 15	19/4 18	31/1 20	19/5 37	3950	1/7 37	Do.

1) Avskjed med invalidpensjon i tiden 30/9 19—1/6 25.

2) Fraværende fra jernbanens tjeneste 1/1 14—1/10 19.



Stasjonsformenn (forts.)	Født	Antatt	Anciennitets-		Ansatt	Nuv. still.	Lønn	Fra	Adresse
			dato						
Stokkan, Martin	20/12 77	—	—	—	1/9 03	1/11 17	3800	1/7 37	Byafossen
Lundemo, Thomas	11/12 81	12/6 07	—	—	16/9 07	1/11 17	3800	1/7 37	Lundamo
Gillesen, Gerhard	4/9 76	—	—	—	1/4 08	1/7 18	3800	1/7 37	Levanger
Jenssen, Jens Kristian	15/4 86	20/1 13	—	—	18/10 13	1/8 19	3800	1/7 37	Trondheim
Tømmeraa, Ole S.	3/2 89	20/5 15	—	—	1/11 17	1/8 19	3800	1/7 37	Do.
Aamo, Helge Olsen	24/4 96	5/5 14	—	—	25/6 18	1/8 19	3800	1/7 37	Do.
Johnsen, Arne J.	23/1 98	30/3 16	—	—	31/3 18	1/8 19	3800	1/7 37	Do.
Svensli, Ivar P.	23/1 93	16/5 16	—	—	25/6 18	1/8 19	3800	1/7 37	Do.
Buland, Ludv.	6/5 93	11/5 14	—	—	1/1 17	1/6 20	3800 <sup>1)</sup>	1/7 37	Do.
Bye, Martin	18/1 88	24/3 15	—	—	1/11 17	1/6 20	3800	1/7 37	Do.
Sundt, Christoffer	2/8 95	6/7 15	—	—	1/11 17	1/6 20	3800	1/7 37	Do.
Melien, Anders	25/12 93	22/5 16	—	—	25/6 18	1/6 20	3800	1/7 37	Ålen
Eriksen, Einar	13/3 95	11/4 16	—	—	25/6 18	1/6 20	3800	1/7 37	Trondheim
Havdal, Lars	15/6 89	7/2 07	—	—	29/6 22	1/5 23	3800	1/7 37	Do.
Sorli, Olaf A.	5/12 86	5/5 01	—	—	11/11 11	1/5 23	3800	1/7 37	Do.
Graabræk, Karl	9/12 88	20/5 16	—	—	1/5 23	1/5 23	3800	1/7 37	Støren
Holden, Magnus P.	10/10 88	25/7 10	—	—	24/1 12	1/6 30	3800	1/7 37	Opdal
Olsen, Peter Andr.	6/4 79	— 08	—	—	1/3 09	15/11 35	3800	1/7 37	Hell
Aasen, Einar	19/3 95	22/1 13	—	—	16/2 16	3/12 35	3800	1/7 37	Trondheim
Aamo, Karl O.	15/12 90	29/12 14	—	—	15/12 16	3/12 35	3800	1/7 37	Do.
Guldal, Olav	15/3 84	12/7 13	—	—	1/7 16	1/5 36	3800	1/7 37	Roros
Bonesmo, Torleif	28/12 97	24/1 16	—	—	25/6 18	20/10 36	3800	1/7 37	Trondheim
Rostad, Einar Kr.	8/5 96	28/4 19	—	—	29/6 22	26/10 36 <sup>2)</sup>	3800	1/7 37	Do.
Sivertsen, Bernhard A.	25/7 85	11/8 19	—	—	23/11 36	23/11 36	3800	1/7 37	Do.
Gevingsås, Torsten	19/3 92	2/5 13	—	—	1/10 17	9/6 37	3800	1/2 38	Do.
Folstad, Lars I.	20/7 81	18/5 98	—	—	18/10 13	20/5 38	3800	20/5 38	Do.
Krogstad, Esten P.	26/7 91	15/12 13	—	—	1/6 22	20/5 38	3800	20/5 38	Støren
Nygaard, Peder Olaf	31/7 91	23/9 12	—	—	1/10 17	18/6 38	3800	1/7 37	Trondheim
Gifstad, Ingvald	12/2 94	5/2 12	—	—	1/1 18	21/9 38	3800	Ikke tilt.	Do.

## Skiftetekonduktører.

Pedersen, Peder Olaf	10/12 81	—	—	15/10 09	1/11 13	3700	1/7 37	Do.
Skjetne, Johan Sigvart	22/3 87	—	—	15/8 10	1/7 14	3700	1/7 37	Hommelvik
Herstad, Johan M.	28/4 89	8/2 13	—	10/4 16	9/6 18	3700	1/7 37	Trondheim
Bakken, Adolf	29/6 92	22/8 12	—	15/12 16	9/8 18	3700	1/7 37	Do.
Engen, Sivert M.	16/3 86	1/12 07	—	7/11 10	1/11 19	3700	1/7 37	Støren
Eklo, Alfr.	7/12 91	24/4 11	—	24/7 14	1/6 20	3700	1/7 37	Trondheim
Troelsen, Ingebr.	18/2 92	15/5 13	—	10/4 16	1/6 20	3700	1/7 37	Do.
Bonesvold, Helmer	7/8 91	21/7 13	—	1/7 16	1/6 20	3700	1/7 37	Do.
Lundemo, Jens	4/1 89	17/7 11	—	1/6 13	19/12 21	3700	1/7 37	Do.
Reitan, Albert	29/3 93	16/9 12	—	1/7 14	19/12 21	3700	1/7 37	Do.
Gilberg, Karl	18/6 95	27/4 14	—	1/1 17	19/12 21	3700	1/7 37	Do.
Selboe, Aksel M.	17/8 96	15/3 15	—	1/11 17	13/7 38	3700	1/8 38	Do.

## Sporskiiftere.

Rimol, Peder	27/10 79	1899	—	16/9 07	1/3 12	3700	1/7 37	Hommelvik
Kolstad, Peder Andreassen	16/12 80	1/11 04	—	16/9 07	1/7 12	3700	1/7 37	Tolga
Engen, Jens Jensen	16/5 89	—	—	16/10 12	1/7 14	3700	1/7 37	Støren
Trønnes, Lars O.	31/3 79	1902	—	16/9 07	16/6 16	3700	1/7 37	Meråker
Bakken, Johan G.	1/4 79	7/ 04	—	16/9 07	16/6 16	3700	1/7 37	Stjørdal
Reistad, Bernh.	3/8 77	1899	—	1/2 10	16/6 16	3700	1/7 37	Hell
Vognild, Arne	2/8 97	5/2 16	—	26/3 18	1/6 20 <sup>3)</sup>	3700	1/7 37	Trondheim
Selbyg, Torger	28/4 98	5/5 16	—	25/6 18	1/6 20	3700	1/7 37	Heimdøl
Graadahl, Anker	25/3 95	10/4 16	—	1/4 18	1/8 20	3700	1/7 37	Roros
Hofstad, Edin	20/6 88	3/2 19	—	1/4 20	1/2 23	3700	1/7 37	Trondheim
Toldnes, Birger	22/8 89	22/3 15	—	1/11 17	5/5 36	3700	1/2 37	Steinkjer

1) Permittert uten lønn fra 1/3 30.

2) Tjenstgjør som gartner.

3) Permisjon med invalidpensjon fra 20/4 33.



<i>Sporskiitere (forts.)</i>	Født	Antatt	Anciennets- dato	Ansatt	Nuv. still.	Lønn	Fra	Adresse
Roaldseth, Gunnar	9/11 94	18/5 17	—	25/6 18	9/7 36	3700	1/7 37	Melhus
Bakken, Einar	14/6 96	20/7 15	—	1/11 17	29/6 37	3700	1/7 37	Hommelvik
Dahl, Erling	18/4 90	9/5 12	—	18/10 13	20/5 38	3700	20/5 38	Levanger
Kverneng, Ole Andr.	1/3 93	3/6 14	—	1/7 16	20/5 38	3700	20/5 38	Roros
Foldahl, Peder	9/12 96	6/4 15	—	1/11 17	20/5 38	3700	1/6 38	Trondheim
Oien, John	11/2 97	6/9 16	—	25/6 18	20/5 38	3700	20/5 38	Do.
Sund, Paul	30/4 98	21/10 16	—	25/6 18	20/5 38	3700	20/5 38	Do.
Haltbrekken, Lars	4/2 94	12/4 17	—	25/6 18	20/5 38	3700	20/5 38	Do.
Sagflaot, Erik	30/1 99	16/5 17	—	1/7 18	20/5 38	3700	20/5 38	Do.
Hosøien, Anders	25/10 96	16/5 14	—	1/6 19	20/5 38	3700	20/5 38	Do.
Rognes, Karl	11/2 97	12/8 16	—	16/6 21	20/5 38	3700	20/5 38	Do.
Hannes, Jakob	3/8 94	3/3 16	—	29/6 22	20/5 38	3700	1/6 38	Do.
Schjetne, Sverre	18/3 96	1/10 18	—	1/1 20	30/8 38	3700	1/9 38	Hommelvik
Skinderhaug, Ingvald	24/2 95	14/5 21	—	14/5 21	30/8 38	3700	1/11 38	Støren
Johansen, Berner S.	26/8 98	1/7 15	—	22/7 18	15/11 38	3700		Ranheim
<i>Vognskrivere.</i>								
Mestvedhagen, Sigv.	30/4 95	2/3 16	—	28/3 18	29/6 18	3700	1/7 37	Trondheim
Bye, Rolf Margido	8/8 97	12/8 15	—	1/11 17	5/5 36	3700	1/7 37	Hommelvik
Lokken, Peder Iv.	5/8 96	14/12 17	—	29/6 22	29/6 38	3700	29/6 38	Trondheim
Snerting, Julius	10/5 90	7/6 18	—	1/1 20	29/6 38	3700	29/6 38	Do.
Krogstad, Birger	23/3 01	7/7 19	—	29/6 22	13/7 38	3700	13/7 38	Do.
<i>Chauffører.</i>								
Haltvik, Harald	18/4 91	2/6 13	—	1/7 16	1/2 21	3800	1/7 37	Do.
Stensli, Peder	30/12 93	10/10 18	—	16/10 24	16/10 24	3800	1/7 37	Do.
Olsen, Olaf M.	8/15 94	8/12 12	—	16/10 24	16/10 24	3800	1/7 37	Do.
Johansen, John K.	23/12 89	16/11 18	—	16/10 24	16/10 24	3800	1/7 37	Do.
Johansen, Asbj.	23/5 03	2/6 19	—	16/1 25	16/1 25	3800	1/7 37	Do.
Johansen, Emil Jul.	23/7 78	3/9 13	—	1/12 15	19/3 35	3800	1/7 37	Do.
Aasheim, Reidar	2/8 01	6/4 18	—	29/6 22	19/3 35	3800	1/7 37	Do.
Løkken, John	16/12 96	25/9 18	—	1/1 20	16/9 35	3800	1/7 37	Do.
Svebak, Joh. O.	16/12 97	7/8 19	—	16/10 24	16/9 35	3800	1/7 37	Do.
Benberg, Haldor	20/7 06	24/10 21	—	16/9 35	16/9 35	3575	1/7 37	Do.
Nybakken, Leif T.	29/12 05	10/7 22	—	16/9 35	16/9 35	3350	1/7 37	Do.
Olsen, Odd Kåre	27/3 05	29/5 21	—	16/9 35	16/9 35	3575	1/1 38	Do.
Froseth, Andreas B.	19/5 99	7/12 18	—	1/7 20	21/4 36	3800	1/7 37	Do.
Olsen, Erling	8/7 00	3/4 16	—	15/1 20	3/10 36	3800	1/7 37	Do.
Bentsen, Ole	8/5 01	26/1 20	—	3/10 36	3/10 36	3125	1/7 37	Do.
Winge, Otto Sev.	9/1 97	8/7 19	—	29/6 22	25/6 37	3800	1/7 37	Do.
Nost, Asker Adolf	27/1 95	15/4 19	—	16/6 24	15/10 38	3575	15/10 38	Do.
<i>Telegrafister.</i>								
Solli, Bjarne	8/1 97	29/9 13	21/5 16	2/2 18	2/2 18	3700	1/7 37	Charlottenlund
Laulo, Karl R.	13/8 99	27/11 16	3/11 18	4/5 19	4/5 19	3700	1/7 37	Roros
Husby, John M.	21/3 00	1/3 16	17/5 19	6/2 20	6/2 20	3700	1/7 37	Langstein
Brandli, Sigurd	2/7 96	3/3 19	10/6 20	28/7 21	28/7 21	3700	1/7 37	Trondheim
Rise, Ivar	24/5 01	8/1 19	7/6 20	1/9 21	1/9 21	3700	1/7 37	Do.
Kjeldsberg, Ole	20/2 00	10/4 16	23/6 19	2/9 21	2/9 21	3700	1/7 37	Roros
Aunaas, Olav	23/0 00	28/9 17	7/12 19	3/9 21	3/9 21	3700	1/7 37	Fokstua
Skotvold, Joh.	4/1 00	20/11 18	9/11 20	6/9 21	6/9 21	3700	1/7 37	Jerstad
Wold, Hans M.	30/8 01	9/9 19	17/3 21	10/9 21	10/9 21	3700	1/7 37	Trondheim
Dahlen, Ludv. L.	22/4 01	16/5 19	22/3 21	1/11 21	1/11 21	3700	1/7 37	Heimdal
Hanshus, Ole	24/12 01	18/1 19	13/1 21	3/11 21	3/11 21	3700	1/7 37	Levanger
Wilman, Joh.	21/2 00	5/11 19	10/10 21	4/11 21	4/11 21	3700	1/7 37	Trondheim
Kverneng, Jørgen	11/5 01	17/2 19	19/2 21	5/11 21	5/11 21	3700	1/7 37	Stjørdal
Nossum, Sverre	17/10 01	22/9 17	19/11 20	6/11 21	6/11 21	3700	1/7 37	Kongsvoll
Grabow, Trygve	25/10 99	1/2 19	18/2 21	7/11 21	7/11 21	3700	1/7 37	Trondheim
Nordstrand, Ingolf	14/9 01	24/2 19	10/3 21	2/12 21	2/12 21	3700	1/7 37	Agle
Andersen, Ole F.	13/7 02	31/7 19	4/7 21	3/6 22	3/6 22	3700	1/7 37	Trondheim

Telegrafister (forts.)	Født	Antatt	Anciennitets- dato	Ansatt	Nuv. still.	Lønn	Fra	Adresse
Thronæs, Harald	31/7 02	22/8 19	22/7 21	4/6 22	4/6 22	3700	1/7	37 Malvik
Skjeggstad, Ragnv.	13/6 02	16/7 18	11/6 21	5/6 22	5/6 22	3700	1/7	37 Heimdal
Risan, Georg	25/8 01	6/9 19	14/9 21	1/8 22	1/8 22	3700	1/7	37 Hommelvik
Ødegård, John	18/3 02	13/1 19	14/5 21	2/8 22	2/8 22	3700	1/7	37 Trondheim
Lovås, Ragnv.	5/1 00	7/7 19	16/8 21	3/8 22	3/8 22	3700	1/7	37 Flornes
Gronning, Karl J.	1/2 97	20/3 19	13/3 21	2/3 20	2/3 20	3700	1/7	37 Gudå
Isaksen, Sverre	3/9 03	23/8 20	15/1 23	7/9 23	7/9 23	3700	1/7	37 Trondheim
Loe, Hallvard	18/3 97	10/5 20	30/11 21	1/12 24	1/12 24	3700	1/7	37 Levanger
Moksnes, Marius	25/4 03	9/7 20	16/7 22	23/3 25	23/3 25	3700	1/7	37 Trondheim
Hagen, Christian	10/10 03	5/5 20	26/9 22	1/6 25	1/6 25	3700	1/7	37 Valåsjo
Vintervold, Petter	6/5 99	29/11 18	1/3 21	1/10 25	1/10 25	3700	1/1	38 Trondheim
Øye, Ole B.	15/11 02	16/1 19	23/11 21	2/10 25	2/10 25	3500	1/7	37 Valøy
Berg, Sverre	28/12 01	2/10 19	6/11 21	1/3 26	1/3 26	3700	1/1	38 Trondheim
Knudsen, Einar J.	18/4 02	4/7 18	28/6 21	28/6 26	28/6 26	3700	1/1	38 Støren
Skanche, Oscar	12/11 02	21/7 19	21/11 21	29/6 26	29/6 26	3700	1/1	38 Åsen
Talmo, Edvin	19/8 02	1/3 19	27/12 21	29/6 26	29/6 26	3700	1/1	38 Ler
Kongshaug, Arnstein	9/2 01	6/4 20	16/3 22	30/6 26	30/6 26	3700	1/1	38 Drivstua
Graabak, Arne	2/4 00	22/11 18	17/4 22	1/1 20	1/5 28	3700	1/7	37 Trondheim
Sivertsen, Johan B.	6/1 02	10/3 19	14/7 21	1/3 29	1/3 29	3700	1/7	37 Hegra
Floistad, Arne	23/8 02	13/1 19	30/10 21	1/3 29	1/3 29	3700	1/7	37 Trondheim
Weibust, Ivar Fr.	7/2 03	15/8 20	6/9 22	1/3 29	1/3 29	3700	1/7	37 Kvål
Elnes, Harald	21/2 03	1/10 17	16/4 22	1/3 29	1/3 29	3700	1/7	37 Reitstoa
Kristiansen, Bjarne	10/10 03	26/1 20	15/9 23	23/10 29	23/10 29	3700	1/1	38 Trondheim
Johansen, Andr. M.	26/2 04	9/2 20	17/1 24	23/10 29	23/10 29	3700	1/1	38 Selsbakk
Sorknes, Harald	30/5 04	1/4 19	30/3 24	23/10 29	23/10 29	3700	1/1	38 Trondheim
Olsen, Thorsten W.	10/10 02	1/7 19	29/8 23	23/10 29	23/10 29	3700	1/7	37 Fagerhaug
Jakobsen, Hjalmar B.	3/7 01	3/3 19	20/8 21	10/12 29	10/12 29	3700	1/7	37 Steinkjer
Nilsen, Erling	16/7 04	5/7 19	7/11 24	2/5 30	2/5 30	3500	1/7	37 Trondheim
Haugness, Herbjørn	8/10 03	13/3 20	2/7 24	26/6 30	26/6 30	3700	1/1	38 Mære
Hofstad, Egil E.	30/10 03	5/3 20	28/7 24	27/6 30	27/6 30	3700	1/1	38 Stensli
Roadseth, Ove J.	28/6 01	7/1 20	7/6 24	30/8 30	30/8 30	3700	1/7	37 Hommelvik
Berg, Arne B.	28/2 04	23/2 20	10/11 24	16/10 30	16/10 30	3700	1/1	38 Verdal
Laurin, Adolf L.	4/6 03	10/9 20	3/8 25	9/6 31	9/6 31	3700	1/7	37 Trondheim
Finseth, Ole A.	3/3 03	30/8 20	2/8 25	10/6 31	10/6 31	3700	1/7	37 Hovin
Johnsen, Stein	8/2 04	30/5 22	2/1 26	15/3 31	15/3 31	3700	1/1	38 Røros
Gymild, Bjarne S.	5/2 99	7/7 22	—	1/5 34	1/5 34 <sup>1)</sup>	3250	1/7	36 Grong
Weraas, Eugen Normann	31/1 05	30/11 22	29/6 26	1/5 34	1/5 34	3500	1/7	37 Trondheim
Lie, Jonas	17/8 04	24/6 22	23/8 29	1/5 34	1/5 34	3500	1/1	38 Namsos
Øydahl, Petter B.	17/1 09	3/8 25	29/3 31	1/5 34	1/5 34	3100	1/7	37 Singsås
Haugen, Arne	4/10 04	10/3 23	22/9 30	1/5 34	1/5 34	3500	1/1	38 Trondheim
Johnsen, Asbjørn	16/5 09	4/4 25	5/5 31	1/6 34	1/6 34	3100	1/7	37 Driva
Folstad, Einar	17/8 02	12/9 21	1/10 25	1/6 34	1/6 34	3500	1/7	37 Stjørdal
Teien, Harald Fredrik	4/8 10	14/12 29	27/3 32	27/6 35	27/6 35	3100	1/1	38 Trondheim
Kroppan, Aksel O.	23/12 04	2/7 28	29/2 32	29/7 35	29/7 35	3100	1/7	37 Øyheim
Lundberg, Morten	10/5 10	16/6 27	14/2 31	24/1 36	24/1 36	3300	1/1	38 Garli
Graabræk, Erling	20/12 08	4/3 30	23/3 33	24/1 36	24/1 36	3100	1/1	38 Hell
Rønning, Karl	13/10 10	11/3 30	13/12 32	24/1 36	24/1 36	3100	1/1	38 Do.
Andreassen, Gjermund	12/6 07	31/3 30	27/1 33	24/1 36	24/1 36	3100	1/1	38 Ranheim
Toldnes, Johannes	9/1 13	10/6 30	2/3 33	24/1 36	24/1 36	2900	1/7	37 Snåsa
Rosbach, Henry Kr.	21/4 05	12/6 30	21/3 33	24/1 36	24/1 36	3100	1/1	38 Rognes
Dahl, Arne	16/6 13	13/7 31	14/1 34	24/1 36	24/1 36	2900	1/1	38 Hjerking
Klevan, Einar Olav	31/8 10	6/7 33	4/10 35	27/6 36	27/6 36	2900	1/1	38 Berkåk
Thoresen, Paul	24/1 15	6/7 33	3/9 35	27/6 36	27/6 36	3100	1/1	38 Nypan
Larsen, Knut W.	1/5 15	17/7 33	8/8 35	27/6 36	27/6 36	2900	1/1	38 Soknedal
Bleke, Oskar	9/1 15	20/7 33	22/8 35	27/6 36	27/6 36	2900	1/1	38 Opdal
Engan, Jens H.	27/3 08	12/6 30	1/12 35	27/6 36	27/6 36	2900	1/1	38 Reitan
Wanvik, Odd Birger	8/3 12	18/4 34	6/3 36	27/6 36	27/6 36	2900	1/1	38 f. t. Rk. London
Johnsen, Harald Joh.	12/3 04	3/7 22	29/7 27	9/6 27	17/1 37	3500	1/7	37 Støren
Gronflaten, Torgeir	8/7 12	17/4 34	15/4 36	17/1 37	17/1 37	2700	1/7	37 Hjerking

1) Pernesjon med invalidpensjon fra 27/2 38.

Telegrafister (forts.)	Født	Antatt	Ancienntets- dato	Ansatt	Nuv. still.	Lønn	Fra	Adresse
Graabræk, Otto I. ....	30/6 15	14/4 34	25/4 36	17/1 37	17/1 37	2700	1/7	37 Melhus
Kolstad, Finn ....	25/2 16	3/7 34	14/7 36	17/1 37	17/1 37	2700	1/7	37 Kotsøy
Jansen, Anton ....	2/8 16	21/7 33	2/12 35	17/1 37	17/1 37	2700	1/7	37 Hommelvik
Fallan, Aksel Wilh. ....	17/11 10	29/5 34	18/6 36	14/4 37	14/4 37	2700	1/7	37 Grong
Gaasvik, Thorbjørn Bræck ...	21/7 96	23/5 33 <sup>1)</sup>	11/11 33	23/6 37	23/6 37	2700	1/7	37 Skage
Haugan, Alf Ingvar ....	21/7 14	17/6 35	13/5 37	28/6 37	28/6 37	2700	1/7	37 Sunnan
Samuelsen, Erling ....	21/7 16	17/6 35	13/4 37	28/6 37	28/6 37	2700	1/7	37 Opdal
Mauseth, Knut ....	4/2 16	17/6 35	19/4 37	28/6 37	28/6 37	2700	1/7	37 Skogn
Jystad, Knut ....	27/12 16	29/6 35	25/4 37	28/6 37	28/6 37	2700	1/7	37 Leangen
Andreassen, Sigurd ....	22/7 16	1/7 35	28/3 37	28/6 37	28/6 37	2700	1/7	37 Trondheim
Lorentzen, Harald ....	19/4 16	17/6 35	25/6 37	21/1 38	21/1 38	2700	1/2	38 Overhalla
Moe, John Nerodd ....	20/11 16	1/7 35	24/6 37	21/1 38	21/1 38	2700	1/2	38 Opdal
Johnsen, Rolf ....	24/3 16	8/7 35	15/6 37	21/1 38	21/1 38	2700	1/2	38 Skatval
Fjærn, Karl Margido ....	7/10 18	20/8 35	17/8 37	21/1 38	21/1 38	2700	1/2	38 Kopperå
Berg, Johan ....	1/7 18	20/8 35	10/7 37	21/1 38	21/1 38	2700	1/2	38 Haldalen
Rønning, Einar ....	30/3 02	15/2 37 <sup>2)</sup>	15/2 37	18/2 38	18/2 38	2700	17/3	38 Langlete
Olsen, Eyvind Sira ....	30/11 15	2/9 35	28/8 37	3/6 38	3/6 38	2700	3/6	38 Steinkjer
Berge, Erling Johs. ....	26/2 15	2/9 35	14/9 37	25/6 38	25/6 38	2700	1/7	38 Støren
Sviggum, Hermund ....	25/4 16	24/9 35	25/9 37	25/6 38	25/6 38	2700	15/7	38 Ulsberg
Herstad, Alf ....	20/10 15	9/3 36	27/1 38	25/6 38	25/6 38	2700	1/7	38 Rora
Teien, Birger ....	29/12 14	24/3 36	11/2 38	25/6 38	25/6 38	2700	1/7	38 Grong
Kommandantvold, Jørgen ....	9/6 15	11/11 36	23/4 38	25/6 38	26/6 38	2700	15/7	38 Meråker
Whist, Einar ....	2/1 16	17/9 36	26/4 38	25/6 38	25/6 38	2700	11/9	38 Formofoss
Busklein, Paul ....	15/8 15	10/9 36	5/6 38	25/6 38	25/6 38	2700	1/7	38 Bjørgen

## Uteksaminerte trafikkelever.

## Kasserersker.

## Assistenter.

Pedersen, Borghild ....	15/4 82	1/5 03	—	1/2 09	1/7 16	3650	1/7	37 Trondheim
Løkke, Elen Katrine ....	3/1 75	22/5 15	—	26/6 18	26/6 18	3650	1/7	37 Do.
Johnsen, Karoline ....	29/9 81	2/9 16	—	1/1 19	1/1 19	3650	1/7	37 Do.
Aas, Gudrun ....	19/2 00	15/3 20	—	1/3 22	1/3 22	3650	1/1	38 Do.
Hofstad, Margit ....	17/12 94	13/10 24	—	27/7 37	27/7 37	3250	27/7	37 Do.

## Stasjonsbetjenter.

Schjølberg, John ....	28/11 86	1/2 04	—	16/9 07	16/9 07	3650	1/7	37 Do.
Brødreskift, Martin ....	24/8 84	22/5 05	—	1/8 09	1/8 09	3650	1/7	37 Do.
Holtesmo, Arne M. J. ....	12/5 88	1/4 05	—	2/10 09	2/10 09	3650	1/7	37 Stjørdal
Lorek, Alfred ....	24/3 69	—	—	1/2 98	16/9 12	3650	1/7	37 Trondheim
Lund, Rolf Olsen ....	7/8 86	29/11 10	—	16/10 12	16/10 12	3650	1/7	37 Ler
Tyvold, Iver S. ....	1/12 93	19/8 12	—	1/7 14	1/7 14	3650	1/7	37 Trondheim
Roste, Marius ....	18/8 94	25/8 12	—	10/4 16	10/4 16 <sup>3)</sup>	3650	1/7	37 Do.
Olsen, Johan ....	1/9 89	28/5 10	—	1/7 16	1/7 16	3650	1/7	37 Hell
Bergan, Konrad ....	12/11 96	1/7 14	—	15/12 16	15/12 16	3650	1/7	37 Trondheim
Ryen, Anders O. ....	29/10 92	2/3 15	—	1/11 17	1/11 17	3650	1/7	37 Glåmos
Stav, Bjarne E. ....	22/5 97	18/8 14	—	1/11 17	1/11 17	3650	1/7	37 Kopperå
Aavik, Petter Magnus ....	15/11 96	20/11 15	—	27/3 18	27/3 18	3650	1/7	37 Hegra
Krogstad, Jens ....	4/5 97	6/12 15	—	29/3 18	29/3 18	3650	1/7	37 Trondheim
Rønning, Harald ....	10/4 89	9/11 15	—	20/6 18	20/6 18	3650	1/7	37 Do.
Kvalvær, Joh. E. ....	7/5 91	2/5 16	—	25/6 18	25/6 18	3650	1/7	37 Do.

1) Tidligere i jernbanentjeneste 3/7 11—13/7 32.

2) " " " " " 1/8 19—15/8 26.

3) Permisjon med invalidpensjon fra 8/12 37.

Stasjonsbetjener (forts.)	Født	Antatt	Anciennitets- dato	Ansatt	Nuv. still.	Lønn	Fra	Adresse
Krogstad, Anders	27/11 91	26/4 16	—	1/8 18	1/8 18	3650	1/7 37	Hovin
Reppe, Ivar	9/7 96	8/5 16	—	1/6 19	1/6 19	3650	1/7 37	Trondheim
Mosand, Gustav	26/1 94	9/7 18	—	1/6 19	1/6 19	3650	1/7 37	Berkåk
Nergaard, Iver	21/5 99	11/6 17	—	1/6 19	1/6 19	3650	1/7 37	Røros
Moen, John Reidar	8/6 89	22/1 19	—	1/7 19	1/7 19	3650	1/7 37	Trondheim
Stenberg, Ludv.	5/11 00	6/1 19	—	28/9 19	28/9 19	3650	1/7 37	Do.
Seberg, Haldor	26/8 83	17/3 17	—	1/12 19	1/12 19	3650	1/7 37	Seberg
Weiseth, Ole	27/7 97	7/11 18	—	1/1 20	1/1 20	3650	1/7 37	Verdal
Folstad, Jens	6/2 98	20/11 17	—	1/1 20	1/1 20	3650	1/7 37	Trondheim
Löhre, Steffen	16/9 99	5/8 18	—	1/1 20	1/1 20 <sup>1)</sup>	3650	1/7 37	Do.
Myhre, Leif	7/10 99	5/11 18	—	1/1 20	1/1 20	3650	1/7 37	Do.
Restad, Ingvald	17/9 98	12/11 18	—	1/1 20	1/1 20	3650	1/7 37	Do.
Ofstad, Ole	21/2 95	10/11 18	—	1/1 20	1/1 20	3650	1/7 37	Do.
Aune, Sigvart	28/2 96	3/12 18	—	1/1 20	1/1 20	3650	1/7 37	Do.
Bakken, Johan Peter	26/5 00	14/8 18	—	15/1 20	15/1 20	3650	1/7 37	Do.
Flettum, Martin	11/2 00	23/10 18	—	15/1 20	15/1 20	3650	1/7 37	Do.
Kjønstad, Oskar	30/7 00	22/11 18	—	15/1 20	15/1 20	3650	1/7 37	Do.
Ertsaas, Odd	22/6 00	1/8 16	—	15/1 20	15/1 20	3650	1/7 37	Levanger
Haaberget, Karl	16/4 00	15/3 19	—	22/3 20	22/3 20	3650	1/7 37	Do.
Bakken, Ivar	29/12 97	10/11 19	—	14/6 20	14/6 20	3650	1/7 37	Trondheim
Strand, Arnold	19/9 98	15/11 18	—	29/6 22	29/6 22	3650	1/1 38	Do.
Gimse, John	16/11 00	5/1 19	—	29/6 22	29/6 22	3650	1/1 38	Do.
Hjulstad, Ole	21/7 98	4/3 19	—	29/6 22	29/6 22	3650	1/1 38	Hjerking
Donnem, John	17/7 86	7/4 19	—	29/6 22	29/6 22	3650	1/1 38	Trondheim
Johansen, Roland	8/7 99	1/5 19	—	29/6 22	29/6 22	3650	1/1 38	Do.
Vist, Peter	2/3 89	1/5 19	—	29/6 22	29/6 22	3650	1/1 38	Steinkjer
Salberg, Bjarne	15/6 01	16/6 19	—	29/6 22	29/6 22	3650	1/1 38	Trondheim
Alstad, Ragnv.	26/7 91	27/6 19	—	29/6 22	29/6 22	3650	1/1 38	Do.
Sæther, Ingv.	21/5 01	5/8 19	—	29/6 22	29/6 22	3650	1/1 38	Do.
Aspås, Anders	12/2 00	18/8 19	—	29/6 22	29/6 22	3650	1/1 38	Opdal
Jystad, Johan	4/8 79	24/7 19	—	16/6 24	16/6 24	3450	1/7 36	Trondheim
Graadal, Olav	9/2 01	29/9 19	—	16/6 24	16/6 24	3450	1/7 36	Do.
Rødergård, Einar	31/10 95	6/10 19	—	16/6 24	16/6 24	3450	1/7 36	Do.
Dahl, Joh. Nik.	9/11 94	7/10 19	—	16/6 24	16/6 24	3450	1/7 36	Do.
Graabrek, Oddmar	23/9 00	20/10 19	—	16/6 24	16/6 24	3450	1/7 36	Do.
Harsjøen, Johs.	8/2 97	5/11 19	—	16/6 24	16/6 24	3450	1/7 36	Do.
Hindrum, Petter	2/4 00	13/10 19	—	16/10 24	16/10 24	3450	1/1 37	Do.
Grøtdahl, Ole	10/2 91	22/9 19	—	16/10 24	16/10 24	3450	1/1 37	Do.
Tanem, Ole	6/10 98	16/12 19	—	16/10 24	16/10 24	3450	1/1 37	Do.
Grudt, Ole P.	8/12 01	2/1 20	—	16/10 24	16/10 24	3450	1/1 37	Støren
Berntsen, Anders	10/6 93	9/1 20	—	16/10 24	16/10 24	3450	1/1 37	Trondheim
Ness, Harry Georg Johan	29/7 02	2/11 20	—	12/11 29	12/11 29	3450	1/1 37	Do.
Kattem, Nils	19/1 96	17/3 16	—	6/12 35	6/12 35	3450	1/7 36	Do.
Wold, Iver P.	18/6 99	2/1 19	—	6/12 35	6/12 35	3450	1/1 38	Do.
Sæther, John K.	3/2 97	29/7 19	—	6/12 35	6/12 35	3250	1/7 36	Do.
Solem, Fridtjof M.	17/3 93	31/7 19	—	6/12 35	6/12 35	3250	1/7 36	Do.
Andreassen, Ragnvald	24/1 02	16/12 19	—	6/12 35	6/12 35	3450	29/9 37	Do.
Steen, Oskar	3/12 99	23/1 20	—	6/12 35	6/12 35	3250	1/7 36	Do.
Skjerdingsstad, Øyvind	14/6 97	26/1 20	—	6/12 35	6/12 35	3450	1/1 37	Do.
Bakøien, Olav	27/1 97	30/1 20	—	6/12 35	6/12 35	3450	1/1 37	Do.
Lyngås, Einar	16/11 94	1/2 20	—	6/12 35	6/12 35	3450	1/1 37	Grong
Gillesen, Thorvald	31/12 01	7/4 20	—	6/12 35	6/12 35	3450	1/1 37	Namsos
Bårdstu, Peder R.	29/12 90	26/4 20	—	6/12 35	6/12 35	3450	1/1 37	Trondheim
Waldum, Sivert	29/12 01	8/6 20	—	6/12 35	6/12 35	3250	1/7 36	Do.
Presttø, Thore	21/1 93	11/6 20	—	6/12 35	6/12 35	3250	1/7 36	Melhus
Moen, Arnt	23/5 99	23/1 20	—	6/12 35	6/12 35	3450	11/4 37	Lundamo
Eriksen, Gustav A.	7/11 99	12/2 20	—	6/12 35	6/12 35	3450	1/1 37	Trondheim
Jensvold, Lauritz	2/10 99	14/6 20	—	6/12 35	6/12 35	3250	1/7 36	Do.

<sup>1)</sup> Tjenstgjør som assistent ved distriktschefens kontor.

<i>Stasjonsbetjenter (forts.)</i>	Født	Antatt	Ansatt	Ansatt	Nuv. still.	Lønn	Fra	Adresse
Krokun, Herlaug J. ....	15/12 95	9/4 20	—	29/2 36	29/2 36	3250	1/1 37	Ranheim
Wahl, Arthur O. ....	15/6 94	25/10 19	—	15/3 36	15/3 36	3450	1/7 36	Trondheim
Schjetne, Oskar Emil ....	27/2 97	26/6 13	—	16/8 17	29/10 36	3650	1/7 37	Do.
Sagflaat, Per J. ....	5/3 87	8/5 15	—	16/12 36	16/12 36	3650	1/7 37	Støren
Granmo, Kristian ....	17/9 94	18/1 18	—	16/12 36	16/12 36	3650	1/1 38	Do.
Wold, Jens G. ....	29/6 89	24/11 16	—	16/12 36	16/12 36	3450	16/12 36	Do.
Stensli, Bernhard ....	6/7 01	1/1 25	—	16/12 36	16/12 36	3250	1/1 37	Do.
Nyvold, Joh. Alfr. ....	15/8 85	20/7 33	—	16/12 36 <sup>1)</sup>	16/12 36	2700	12/8 37	Trondheim
Westrum, Erling ....	20/8 00	3/6 30	—	1/2 37	1/2 37	2850	1/1 38	Steinkjer
Walter, August Fr. ....	17/7 11	7/3 30	—	1/2 37	1/2 37	2850	1/1 38	Trondheim
Velvang, Albert ....	26/9 00	8/6 32	—	1/2 37	1/2 37	2450	1/2 37	Stjørdal
Johansen, Johan Otto ....	30/4 03	1/7 32	—	1/2 37	1/2 37	2450	1/2 37	Trondheim
Teigen, Hjalmar B. ....	1/8 00	31/3 30	—	1/2 37	1/2 37	2450	1/2 37	Do.
Berg, Ole ....	2/1 05	26/6 33	—	25/3 37	25/3 37	2450	1/6 37	Do.
Skaug, Rudolf ....	17/9 13	14/8 33	—	25/5 37	25/5 37	2450	1/6 37	Namsos
Wold, Per Margido ....	16/8 13	27/11 33	—	25/3 37	25/3 37	2450	1/6 37	Trondheim
Trønnes, Bjarne ....	31/3 04	17/6 35	—	25/3 37	25/3 37	2450	1/6 37	Do.
Pedersen, Kåre ....	28/10 06	2/2 35	—	25/3 37	25/3 37	2450	1/6 37	Do.
Bonde, Johannes ....	29/9 02	15/1 29	—	8/6 37	8/6 37	3250	15/6 37	Heimdalen
Weiseth, Johan ....	27/9 95	23/10 22	—	25/9 37	25/9 37	3250	1/10 37	Gudå
Odegaard, Lidulf ....	27/9 02	26/1 32	—	25/9 37	25/9 37	3050	1/1 38	Røros
Skanche, Alf ....	9/6 13	13/2 35	—	25/9 37	25/9 37	2450	1/10 37	Trondheim
Schanke, Olav ....	11/10 13	26/6 35	—	25/9 37	25/9 37	2450	1/10 37	Do.
Ofstad, Odd Magne ....	31/12 16	27/9 35	—	25/9 37	25/9 37	2450	1/10 37	Do.
Saksvik, Ragnar ....	8/8 97	15/6 25	—	25/9 37	25/9 37	2850	1/10 37	Do.
Graabræk, Marius ....	5/11 91	1/5 34 <sup>2)</sup>	—	10/3 38	10/3 38	2450	10/5 38	Do.
Garberg, Aksel ....	8/1 02	25/5 30	—	10/3 38	10/3 38	2850	10/5 38	Vist
Kjølmoen, Ove ....	15/12 07	25/8 31	—	10/3 38	10/3 38	2650	10/5 38	Røra
Grande, Arne ....	4/8 95	29/10 33	—	10/3 38	10/3 38	2450	10/5 38	Skogmo
Skanche, Gisle ....	22/9 14	26/6 35	—	10/3 38	10/3 38	2450	10/5 38	Trondheim
Pedersen, Harald ....	28/2 16	4/7 35	—	10/3 38	10/3 38	2450	1/6 38	Hommelvik
Skaret, Arnold Sig. ....	4/10 14	2/2 35	—	10/3 38	10/3 38	2450	10/5 38	Trondheim
Jystad, Johan ....	9/7 10	26/6 35	—	3/6 38	3/6 38	2450	3/6 38	Do.
Reitan, Sigmund ....	27/7 12	27/9 35	—	3/6 38	3/6 38	2450	3/6 38	Do.
Nyvold, Johan ....	16/7 12	27/2 36	—	3/6 38	3/6 38	2450	3/6 38	Do.
Vist, Ivar Leiv ....	26/7 13	29/5 36	—	3/6 38	3/6 38	2450	3/6 38	Hell
Oien, Konrad ....	11/6 12	11/6 36	—	3/6 38	3/6 38	2450	3/6 38	Trondheim
Knudsen, Fridtjof Ursin ....	7/8 10	22/6 36	—	3/6 38	3/6 38	2450	3/6 38	Do.
Knudsen, Arvid Leo ....	4/3 13	11/6 36	—	3/6 38	3/6 38	2450	3/6 38	Do.
Skjennald, Leif Arnulf ....	20/3 16	24/6 36	—	3/6 38	3/6 38	2450	3/6 38	Do.
Berg, Odd ....	16/12 13	24/6 36	—	3/6 38	3/6 38	2450	3/6 38	Do.
Rode, Bjarne ....	1/8 12	24/6 36	—	3/6 38	3/6 38	2450	3/6 38	Do.
Graabræk, Arnold ....	11/9 14	29/6 36	—	3/6 38	3/6 38	2450	3/6 38	Do.
Fevaag, Johan L. ....	4/9 10	11/2 35	—	29/6 38	29/6 38	2450	29/6 38	Do.
Melby, Arnold ....	26/3 11	9/6 36	—	29/6 38	29/6 38	2450	29/6 38	Verdal
Stensli, Arnold ....	11/5 10	4/8 36	—	29/6 38	29/6 38	2450	29/6 38	Trondheim
Holst, Arnfinn M. ....	8/10 13	4/8 36	—	29/6 38	29/6 38	2450	29/6 38	Hommelvik
Oien, Arvid Ottar ....	27/7 12	4/8 36	—	29/6 38	29/6 38	2450	29/6 38	Trondheim
Schancke, Sigurd ....	16/12 11	15/8 36	—	15/10 38	15/10 38	2450	15/10 38	Do.
Hovelsen, Harald ....	13/3 05	19/7 37	—	15/10 38	15/10 38	2450	15/10 38	Levanger
Sundsford, Johan O. ....	4/5 13	14/10 36	—	15/10 38	15/10 38	2450	15/10 38	Trondheim
Haave, Ragnar Fr. ....	25/2 11	26/4 37	—	15/11 38	15/11 38	2450	15/11 38	Opdal

*Stasjonsbetjentleringer.*

1) Tidligere i jernbanens tjeneste 1/6 09—15/11 26.

2) Tidligere i jernbanens tjeneste 8/6 09—15/5 31.

Overkonduktorer.	Født	Antatt	Anciennitets- dato	Ansatt	Nuv. still.	Lønn	Fra	Adresse
Graabræk, Peder O. ....	17 <sub>3</sub> 77	10 <sub>12</sub> 97	—	14 <sub>3</sub> 00	1 <sub>7</sub> 16	4250	1 <sub>7</sub> 37	Trondheim
Iversen, Iver .....	31 <sub>12</sub> 78	1 <sub>5</sub> 97	—	15 <sub>12</sub> 00	25 <sub>7</sub> 18	4250	1 <sub>7</sub> 37	Do.
Krogstad, Johan O. ....	25 <sub>12</sub> 74	6 <sub>9</sub> 99	—	28 <sub>4</sub> 01	25 <sub>7</sub> 18	4250	1 <sub>7</sub> 37	Do.
Aavik, Ole .....	28 <sub>4</sub> 81	1 <sub>5</sub> 99	—	1 <sub>6</sub> 01	23 <sub>4</sub> 19	4250	1 <sub>7</sub> 37	Do.
Aalbu, Harald .....	2 <sub>1</sub> 85	1 <sub>4</sub> 04	12 <sub>8</sub> 07	1 <sub>1</sub> 06	18 <sub>9</sub> 19	4250	1 <sub>7</sub> 37	Do.
Horrigmo, Johan Alb. ....	9 <sub>11</sub> 78	15 <sub>11</sub> 02	—	1 <sub>10</sub> 04	3 <sub>3</sub> 20	4250	1 <sub>7</sub> 37	Steinkjer
Holthe, Johs. ....	30 <sub>3</sub> 80	15 <sub>11</sub> 02 <sup>1)</sup>	—	1 <sub>10</sub> 04	8 <sub>4</sub> 20	4250	1 <sub>7</sub> 37	Trondheim
Skaarvold, John .....	15 <sub>9</sub> 80	1 <sub>5</sub> 01	—	16 <sub>10</sub> 02	8 <sub>4</sub> 20	4250	1 <sub>7</sub> 37	Do.
Aamo, Haagen .....	24 <sub>11</sub> 78	1 <sub>10</sub> 98	—	1 <sub>6</sub> 04	8 <sub>4</sub> 20 <sup>2)</sup>	4250	1 <sub>7</sub> 37	Do.
Lohre, Olaf B. ....	21 <sub>12</sub> 77	—	—	16 <sub>10</sub> 02 <sup>3)</sup>	8 <sub>4</sub> 20	4250	1 <sub>7</sub> 37	Do.
Bakken, Ole J. ....	6 <sub>3</sub> 77	4 <sub>4</sub> 02	18 <sub>2</sub> 06	1 <sub>9</sub> 03	8 <sub>4</sub> 20	4250	1 <sub>7</sub> 37	Do.
Krogstad, John .....	19 <sub>4</sub> 82	17 <sub>5</sub> 04	28 <sub>9</sub> 07	1 <sub>1</sub> 06	8 <sub>4</sub> 20	4250	1 <sub>7</sub> 37	Do.
Aassved, Eiv. ....	27 <sub>3</sub> 83	11 <sub>8</sub> 06	15 <sub>5</sub> 09	16 <sub>9</sub> 07	8 <sub>4</sub> 20	4250	1 <sub>7</sub> 37	Do.
Knudsen, Emil .....	8 <sub>1</sub> 80	1 <sub>5</sub> 05	6 <sub>10</sub> 05	20 <sub>11</sub> 02	8 <sub>4</sub> 20	4250	1 <sub>7</sub> 37	Do.
Bye, Johan Edvard .....	13 <sub>9</sub> 84	—	—	16 <sub>9</sub> 07	14 <sub>4</sub> 20	4250	1 <sub>7</sub> 37	Do.
Solem, Johan .....	15 <sub>6</sub> 78	1 <sub>7</sub> 05	26 <sub>10</sub> 08	16 <sub>9</sub> 07	7 <sub>10</sub> 21	4250	1 <sub>7</sub> 37	Støren
Lorentzen, Karl Kristian .....	26 <sub>11</sub> 87	—	—	15 <sub>10</sub> 09	14 <sub>9</sub> 22	4250	1 <sub>7</sub> 37	Trondheim
Eko, Hilmar Marius .....	16 <sub>2</sub> 90	13 <sub>8</sub> 06	1 <sub>4</sub> 10	1 <sub>12</sub> 09	14 <sub>9</sub> 22	4250	1 <sub>7</sub> 37	Do.
Myran, Olaf Olsen .....	22 <sub>10</sub> 85	10 <sub>8</sub> 08	5 <sub>5</sub> 11	10 <sub>12</sub> 10	14 <sub>9</sub> 22	4250	1 <sub>7</sub> 37	Do.
Stafne, Adolf K. ....	14 <sub>6</sub> 86	1 <sub>4</sub> 08	—	20 <sub>9</sub> 11	14 <sub>9</sub> 22	4250	1 <sub>7</sub> 37	Do.
Myran, Ole Kristian .....	7 <sub>7</sub> 87	11 <sub>4</sub> 10	2 <sub>8</sub> 12	20 <sub>9</sub> 11	14 <sub>9</sub> 22	4250	1 <sub>7</sub> 37	Do.
Gardå, Olav Svendsen .....	21 <sub>6</sub> 88	1 <sub>9</sub> 10	14 <sub>11</sub> 12	20 <sub>9</sub> 11	14 <sub>9</sub> 22	4250	1 <sub>7</sub> 37	Do.
Andreassen, Adolf .....	11 <sub>3</sub> 82	22 <sub>6</sub> 03	24 <sub>10</sub> 07	1 <sub>11</sub> 07	28 <sub>6</sub> 27	4250	1 <sub>7</sub> 37	Do.
Voldseth, Nils .....	23 <sub>7</sub> 88	1 <sub>6</sub> 08	—	1 <sub>11</sub> 10	24 <sub>2</sub> 28	4250	1 <sub>7</sub> 37	Steinkjer
Roskaft, Mons .....	2 <sub>12</sub> 87	1 <sub>5</sub> 06	—	20 <sub>9</sub> 11	24 <sub>2</sub> 28	4250	1 <sub>7</sub> 37	Støren
Sjotro, Martin .....	15 <sub>1</sub> 85	24 <sub>10</sub> 10	27 <sub>7</sub> 13	1 <sub>2</sub> 12	22 <sub>5</sub> 28	4250	1 <sub>7</sub> 37	Trondheim
Gjersvold, Anton I. ....	8 <sub>4</sub> 88	26 <sub>9</sub> 10	3 <sub>2</sub> 13	20 <sub>9</sub> 11	24 <sub>1</sub> 34	4025	1 <sub>7</sub> 37	Do.
Kvistad, Johan Martin .....	25 <sub>12</sub> 83	15 <sub>5</sub> 11	19 <sub>8</sub> 13	16 <sub>10</sub> 12	1 <sub>5</sub> 34	4025	1 <sub>7</sub> 37	Do.
Stafne, Olaf .....	26 <sub>10</sub> 87	6 <sub>11</sub> 11	28 <sub>3</sub> 14	16 <sub>10</sub> 12	30 <sub>6</sub> 34	4025	1 <sub>7</sub> 37	Do.
Brevik, Jakob .....	14 <sub>7</sub> 86	28 <sub>11</sub> 11	8 <sub>3</sub> 14	16 <sub>10</sub> 12	15 <sub>5</sub> 35	4025	1 <sub>7</sub> 37	Do.
Jørgenvaag, Peder .....	20 <sub>7</sub> 84	15 <sub>8</sub> 12	30 <sub>8</sub> 14	1 <sub>6</sub> 13	15 <sub>5</sub> 35	4025	1 <sub>7</sub> 37	Do.
Rygh, Peder .....	21 <sub>2</sub> 91	13 <sub>6</sub> 11	7 <sub>11</sub> 14	16 <sub>10</sub> 12	28 <sub>9</sub> 35	4025	1 <sub>1</sub> 38	Do.
Lehn, Ingvar .....	18 <sub>11</sub> 89	10 <sub>10</sub> 13	22 <sub>7</sub> 15	1 <sub>7</sub> 14	20 <sub>4</sub> 36	4025	1 <sub>1</sub> 38	Do.
Kirkeby, Petter .....	23 <sub>10</sub> 90	1 <sub>7</sub> 07	23 <sub>5</sub> 12	18 <sub>10</sub> 13	10 <sub>6</sub> 36	4025	1 <sub>1</sub> 38	Gudå
Knudsen, Kristian .....	21 <sub>1</sub> 93	1 <sub>6</sub> 10	27 <sub>4</sub> 14	16 <sub>10</sub> 12	10 <sub>6</sub> 36	4025	1 <sub>1</sub> 38	Trondheim
Syversen, Ragnvald .....	26 <sub>2</sub> 93	17 <sub>7</sub> 12	16 <sub>6</sub> 15	4 <sub>12</sub> 15	10 <sub>6</sub> 36	4025	1 <sub>1</sub> 38	Støren
Hanssen, Lauritz .....	27 <sub>1</sub> 89	4 <sub>4</sub> 14	28 <sub>5</sub> 16	16 <sub>2</sub> 16	9 <sub>9</sub> 36	3800	1 <sub>7</sub> 37	Do.
Lovlie, Oskar Ludvig .....	20 <sub>8</sub> 92	28 <sub>1</sub> 13	24 <sub>6</sub> 15	18 <sub>10</sub> 13	25 <sub>11</sub> 36	3800	1 <sub>7</sub> 37	Trondheim
Flaathe, Arne .....	23 <sub>11</sub> 92	23 <sub>2</sub> 12	12 <sub>12</sub> 14	7 <sub>5</sub> 14	9 <sub>12</sub> 36	3800	1 <sub>7</sub> 37	Do.
Sundsford, Hans D. ....	31 <sub>7</sub> 85	31 <sub>5</sub> 12	20 <sub>6</sub> 15	1 <sub>5</sub> 17	27 <sub>1</sub> 37	3800	1 <sub>7</sub> 37	Do.
Grytdal, Ole A. ....	27 <sub>8</sub> 89	2 <sub>12</sub> 12	28 <sub>1</sub> 15	1 <sub>6</sub> 13	14 <sub>4</sub> 37	3800	1 <sub>7</sub> 37	Do.
Harsjøen, Ole M. ....	24 <sub>5</sub> 92	12 <sub>12</sub> 12	16 <sub>7</sub> 15	18 <sub>10</sub> 13	8 <sub>9</sub> 37	3800	1 <sub>10</sub> 37	Do.
Olsen, Olaf F. ....	5 <sub>8</sub> 89	23 <sub>10</sub> 12	15 <sub>10</sub> 15	1 <sub>6</sub> 13	8 <sub>9</sub> 37	3800	1 <sub>3</sub> 38	Do.
Krogstad, Erik L. ....	12 <sub>1</sub> 94	20 <sub>8</sub> 12	11 <sub>3</sub> 16	1 <sub>7</sub> 14	8 <sub>9</sub> 37	3800	15 <sub>10</sub> 37	Støren
Kinberg, Kristian Wald. ....	18 <sub>3</sub> 94	19 <sub>5</sub> 12	3 <sub>11</sub> 15	1 <sub>6</sub> 13	15 <sub>5</sub> 38	3800	15 <sub>3</sub> 38	Trondheim
Moum, Esten A. ....	15 <sub>9</sub> 94	28 <sub>7</sub> 12	9 <sub>1</sub> 16	16 <sub>12</sub> 16	8 <sub>9</sub> 38	3800	22 <sub>9</sub> 38	Namsos

## Konduktorer.

Aavik, Johan .....	2 <sub>10</sub> 88	19 <sub>6</sub> 09	9 <sub>3</sub> 12	16 <sub>6</sub> 12	4 <sub>9</sub> 17	3700	1 <sub>7</sub> 37	Trondheim
Bergan, Ole .....	1 <sub>1</sub> 94	19 <sub>5</sub> 13	21 <sub>4</sub> 16	10 <sub>4</sub> 16	4 <sub>9</sub> 19	3700	1 <sub>7</sub> 37	Støren
Negaard, Conrad W. ....	3 <sub>10</sub> 98	17 <sub>7</sub> 16	9 <sub>10</sub> 18	1 <sub>7</sub> 18	20 <sub>5</sub> 20	3700	1 <sub>7</sub> 37	Trondheim
Jenssen, Ole H. ....	16 <sub>6</sub> 94	13 <sub>5</sub> 13	23 <sub>5</sub> 16	10 <sub>4</sub> 16	2 <sub>6</sub> 20	3700	1 <sub>7</sub> 37	Do.
Anshus, Olaf .....	13 <sub>5</sub> 97	9 <sub>8</sub> 16	7 <sub>12</sub> 18	1 <sub>4</sub> 18	5 <sub>6</sub> 20	3700	1 <sub>7</sub> 37	Do.
Johnsen, Olav .....	25 <sub>1</sub> 98	17 <sub>4</sub> 16	13 <sub>10</sub> 18	25 <sub>6</sub> 18	6 <sub>6</sub> 20	3700	1 <sub>7</sub> 37	Do.
Baardstu, John .....	23 <sub>7</sub> 97	14 <sub>4</sub> 16	29 <sub>10</sub> 18	30 <sub>3</sub> 18	2 <sub>10</sub> 21	3700	1 <sub>7</sub> 37	Do.
Gustu, Martin O. ....	22 <sub>2</sub> 97	15 <sub>4</sub> 16	25 <sub>10</sub> 18	30 <sub>3</sub> 18	2 <sub>5</sub> 22	3700	1 <sub>7</sub> 37	Do.

1) Ved jernbaneanlegg 1<sub>5</sub> 99—14<sub>11</sub> 02.

2) Tjenstgjør som jernbaneeckspektor.

3) Fraværende fra jernbanens tjeneste 28<sub>7</sub> 20—1<sub>11</sub> 24.

Konduktører (forts.)	Født	Antatt	Anciennitets- dato	Ansatt	Nuv. still.	Lønn	Fra	Adresse
Aune, Steffen	26/4 94	24/1 13	26/8 16	16/2 16	4/5 22	3700	1/7 37	Trondheim
Tronshart, Jacob	22/10 97	10/4 16	26/10 18	30/3 18	1/12 25	3700	1/7 37	Røros
Rugelsjøen, Peder P.	26/7 90	21/5 15	2/4 18	1/1 18	2/12 25	3700	1/7 37	Trondheim
Talsnes, John E.	9/8 92	15/5 13	15/10 16	10/4 16	3/12 25	3700	1/7 37	Støren
Gjelten, Bersvend	24/3 98	16/5 16	3/12 18	30/3 18	4/12 25	3700	1/7 37	Trondheim
Schjetne, Paul	27/7 97	8/5 16	10/12 18	30/3 18	5/12 25	3700	1/7 37	Do.
Brændhaug, Peder	25/7 95	13/8 17	18/11 19	22/6 18	9/12 25	3700	1/7 37	Do.
Rogstad, Steffen	7/1 99	15/5 17	16/11 19	1/7 18	5/6 30	3700	1/7 37	Do.
Hansen, Carl Gustav	25/6 00	17/9 18	4/2 21	15/1 20	26/6 30	3700	1/7 37	Do.
Markussen, Hans Martin	24/3 93	23/1 18	15/4 20	16/3 21	10/1 34	3700	1/7 37	Do.
Edvardsen, Randor A.	27/11 94	—	—	10/6 20	10/1 34	3700	1/7 37	Do.
Sorum, Trygve	1/11 96	—	16/12 18	30/9 22	10/1 34	3700	1/7 37	Do.
Holst, Kaare	25/1 99	11/6 18	20/9 20	16/6 21	1/5 34	3700	1/7 37	Do.
Evjemo, Aksel Julius	8/1 97	20/8 19	6/8 21	16/6 21	1/5 34	3700	1/7 37	Do.
Hove, Arne	24/1 98	3/5 18	11/12 20	1/1 20	27/6 35	3700	1/7 37	Do.
Monsen, Ole Arnold	5/6 95	24/9 18	6/4 21	1/1 20	12/11 35	3700	1/7 37	Do.
Berntsen, Sverre	15/11 02	29/4 21	15/5 26	27/6 30	27/12 35	3700	1/7 37	Do.
Aune, Peder	1/12 99	13/6 18	28/3 23	1/6 19	6/10 36	3700	1/7 37	Do.
Winge, Olaf J.	11/7 96	1/4 19	7/11 23	29/6 22	13/1 37	3700	1/7 37	Do.
Hervik, Einar	31/1 01	16/6 19	17/8 24	29/6 22	13/1 37	3700	1/7 37	Do.
Rosmal, Johan	22/3 97	19/8 15	12/3 22	26/3 18	27/2 37	3700	1/7 37	Do.
Schjetne, Kristian	28/5 97	8/7 18	21/5 24	1/1 20	27/2 37	3700	1/7 37	Steinkjer
Nordaune, Arnt	31/1 01	24/9 21	5/11 26	31/12 34	26/4 37	3700	1/1 38	Støren
Strand, Evald	3/4 02	22/8 19	14/5 25	16/6 24	5/5 37	3700	1/7 37	Trondheim
Holten, Olaf	10/11 97	11/5 16	7/1 23	30/3 18	12/8 37	3700	12/8 37	Do.
Olsen, Birger	25/1 00	2/12 19	16/1 26	16/10 24	12/8 37	3700	12/8 37	Do.
Aavik, Bernt	1/2 01	20/1 19	29/3 25	29/6 22	5/1 38	3700	5/1 38	Do.
Rottum, Arnt	25/5 99	28/10 19	6/10 25	16/6 24	5/1 38	3700	5/1 38	Støren
Horghagen, Andreas	3/9 01	1/1 20	17/6 26	6/12 35	29/4 38	3700	1/5 38	Trondheim
Martinsen, Einar L.	3/8 04	2/5 31	19/7 34	1/3 36	29/4 38	2900	16/5 38	Støren
Larssen, Claus H.	27/7 06	19/5 30	29/2 37	1/2 37	29/4 38	2700	1/5 38	Trondheim
Eggen, Njål Georg	23/5 11	27/11 33	21/4 37	19/2 37	25/6 38	2700	4/7 38	Do.
Tolnes, Odd	10/3 12	19/4 30	6/10 33	25/9 37	9/1 39	2700	9/1 39	Namsos
Schive, Odd	9/2 12	29/5 36	19/4 38	25/9 37	9/1 39	2700	9/1 39	Trondheim

## Bremsere.

Eriksen, Martin Alfred	24/12 79	20/4 97	—	20/11 02	1/4 04	3700	1/7 37	Gudå
Sende, Anton	14/1 80	28/7 98	—	20/11 02	1/4 04	3700	1/7 37	Trondheim
Aamo, Oskar Julius	5/5 81	15/5 92	—	16/8 07	16/8 07	3700	1/7 37	Gudå
Olsen, Karl Olaf	27/8 80	1898	—	1/5 02	1/2 11	3700	1/7 37	Støren
Pedersen, Bernhard L. A.	20/8 78	—	—	1/5 02	1/4 11	3700	1/7 37	Trondheim
Rønning, Arnt Martin	6/1 78	13/9 98	—	16/9 07	1/8 13	3700	1/7 37	Do.
Guldahl, Konrad	8/5 90	20/7 13	—	15/12 16	12/2 18	3700	1/7 37	Do.
Lysholm, Karl	1/4 81	7/5 06	—	16/9 07	1/2 20	3700	1/7 37	Do.
Bye, Roald	4/2 93	25/4 10	—	1/5 14	1/2 20	3700	1/7 37	Do.
Bye, Alf J.	10/9 95	14/12 14	—	1/10 17	1/3 20	3700	1/7 37	Do.
Langletet, Ingebr.	3/9 87	15/6 06	—	24/9 07	1/5 20	3700	1/7 37	Do.

## Lokomotivkontrollører.

Johansen, Aksel	21/9 81	24/4 00	—	1/5 01	13/11 35	5850	1/7 37	Do.
Aasen, Aksel Olaf	29/5 90	20/1 08	—	1/2 10	20/4 36	5850	1/7 37	Do.
Johansen, Johan Alfr.	30/8 85	19/3 06	—	24/3 07	9/9 36	5850	1/7 37	Do.

## Lokomotivførere.

				Antatt aspirant				
Svarstad, Oscar	28/2 77	15/1 92	—	24/5 95	26/6 07	4950	1/7 37	Do.
Fladaas, Aksel Emanuel	20/4 78	23/5 94	—	1/6 98	1/2 10	4950	1/7 37	Do.
Pilegaard, Peder Edvard	14/3 79	28/6 97	—	1/5 99	20/2 13	4950	1/7 37	Do.
Samdahl, Einar Nikolay	17/11 80	13/3 99	—	1/6 00	6/5 14	4950	1/7 37	Do.
Elde, Andreas Henriksen	22/8 78	28/3 98	—	1/6 00	6/5 14	4950	1/7 37	Do.
Fallan, Aksel Wilhelm	3/10 81	23/5 99	—	1/6 00	1/7 14	4950	1/7 37	Do.

Lokomotivførere (forts.)	Født	Antatt	Antatt aspirant	Ansatt	Nuv. still.	Lønn	Fra	Adresse
Heggernes, Johan A. ....	7/9 79	7/6 98	—	1/6 00	1/7 16	4950	1/7	37 Trondheim
Nesbakken, Nils J. ....	6/1 81	1/5 99	—	1/5 01	1/7 16	4950	1/7	37 Do.
Nielsen, Karl G. ....	22/10 80	28/7 99	1/3 02	1/3 02	1/7 16	4950	1/7	37 Do.
Oien, Martin ....	16/5 80	—	—	1/1 02	1/7 16	4950	1/7	37 Do.
Toldnes, Karl J. ....	3/3 81	2/1 03	—	1/5 03	1/7 16	4950	1/7	37 Steinkjer
Kystad, Kristian M. ....	25/12 81	4/7 01	—	1/5 02	28/11 17	4950	1/7	37 Trondheim
Iversen, Sigurd ....	17/12 76	20/9 00	—	1/8 02	28/11 17	4950	1/7	37 Do.
Røstad, Kr. O. ....	12/9 80	29/4 01	—	1/5 02	28/11 17	4950	1/7	37 Do.
Samuelsen, Harald ....	22/4 81	20/5 02	—	1/7 03	28/11 17	4950	1/7	37 Do.
Rødde, Ingvar N. ....	30/6 82	26/5 02	—	1/7 03	28/11 17	4950	1/7	37 Do.
Eliassen, Einar ....	16/7 81	30/6 00	—	1/5 02	28/11 17	4950	1/7	37 Støren
Olsen, Edvard A. ....	31/12 79	6/3 00	—	1/5 01	28/11 17	4950	1/7	37 Trondheim
Heggernes, Albert J. ....	24/8 82	12/5 02	—	1/7 03	28/11 17	4950	1/7	37 Do.
Flack, Martin J. ....	2/8 81	14/5 00	—	1/1 02	28/11 17	4950	1/7	37 Do.
Spets, Joh. Aksel ....	25/3 81	14/5 02	—	1/7 03	28/11 17	4950	1/7	37 Hommelvik
Johnsen, Osvald ....	6/10 83	22/5 03	—	1/6 05	28/11 17	4950	1/7	37 Trondheim
Broen, Haakon L. ....	21/5 84	2/6 03	1/6 05	1/6 05	28/11 17	4950	1/7	37 Do.
Horrigmo, Bernhard H. ....	27/4 86	18/1 04	—	1/5 08	28/11 17	4950	1/7	37 Do.
Sørensen, Joh. Kr. ....	5/9 86	15/3 06	—	24/3 07	29/6 18	4950	1/7	37 Do.
Aag, Johan C. ....	4/5 79	21/3 02	—	1/6 05	2/10 18	4950	1/2	37 Do.
Almaas, Nils ....	28/2 79	6/5 00	—	1/6 05	2/10 18	4950	1/7	37 Do.
Kolstad, Johan ....	8/8 84	8/7 02	—	1/6 05	2/10 18	4950	1/7	37 Do.
Nordtømme, Bernh. ....	24/2 87	23/5 05	—	24/9 07	22/1 19	4950	1/2	37 Do.
Myrhaug, Fredr. ....	2/7 86	2/1 09 <sup>1)</sup>	2/1 09	1/2 10	11/4 19	4950	1/7	37 Do.
Aune, Lars ....	7/7 85	1905	—	1/12 09	21/5 19	4950	1/7	37 Do.
Brundahl, Karl ....	13/3 84	13/5 04	1/11 11	24/3 07	13/11 19	4950	1/7	37 Do.
Worsøe, Petter ....	7/11 89	17/2 08	1/4 10	1/4 10	18/12 19	4950	1/7	37 Do.
Kystad, Peder ....	20/11 88	20/1 08	1/4 10	1/4 10	1/1 20	4950	1/7	37 Do.
Svarstad, Sverre ....	11/4 84	27/8 00	—	1/1 06	27/5 20	4950	1/7	37 Do.
Köhler, Sverre ....	9/8 88	9/4 08	1/4 10	1/4 10	27/5 20	4950	1/7	37 Do.
Bjørnung, Paul Olaf ....	16/11 84	2/6 08	2/6 08	1/1 11	27/5 20	4950	1/7	37 Do.
Horrigmo, Hans Martin H. ....	16/3 89	7/1 07	—	24/5 08	27/5 20	4950	1/7	37 Do.
Haugan, Ingvald Andreas ....	23/3 88	9/9 08	9/9 08	1/11 11	27/5 20	4950	1/7	37 Do.
Wæhre, Rolf Margido ....	2/7 86	25/7 08	—	9/8 12	27/5 20	4950	1/7	37 Do.
Rokness, Olav Herman ....	28/9 86	10/9 09	—	9/8 12	27/5 20	4950	1/7	37 Do.
Hansen, Hilmar Erling ....	30/6 87	24/1 10	24/1 10	9/8 12	27/5 20	4950	1/7	37 Do.
Trones, Olaf ....	6/9 86	14/10 02	17/4 13	1/1 08	27/5 20	4950	1/7	37 Do.
Syrstad, Olaf ....	25/9 91	20/4 09	—	9/10 12	27/5 20	4950	1/7	37 Do.
Soknes, Aksel ....	11/7 88	18/6 09	—	9/11 13	10/6 20	4950	1/7	37 Do.
Nilsen, Paul W. ....	29/7 88	28/5 09	—	9/8 12	1/7 20	4950	1/7	37 Namsos
Schanke, Olaf Rudolf ....	27/9 86	1/6 08	—	1/4 13	1/7 20	4950	1/7	37 Trondheim
Andersen, Emil ....	24/11 86	21/4 08	21/4 08	1/4 10	28/10 20	4950	1/7	37 Do.
Johansen, Peder Joh. ....	6/2 90	1/6 10	—	20/12 15	12/5 21	4950	1/7	37 Do.
Rognes, Sivert ....	25/7 86	10/4 07	—	20/6 14	6/12 23	4950	1/7	37 Do.
Schylander, Emil E. ....	21/11 87	2/9 10	—	1/7 13	24/4 24	4950	1/7	37 Do.
Paulsen, Alf M. ....	15/10 92	11/4 10	—	1/7 14	24/4 24	4950	1/7	37 Do.
Gjersvold, John A. ....	30/8 91	7/9 10	—	1/7 14	31/5 28	4950	1/7	37 Do.
Krogen, Harald ....	22/10 92	27/2 11	27/2 11	1/7 14	31/5 28	4950	1/7	37 Do.
Jacobsen, Karl Joh. ....	10/1 92	10/10 10	10/10 10	1/7 16	3/4 29	4950	1/7	37 Do.
Trondsen, Trond S. ....	30/12 90	9/5 11	6/5 11	7/9 16	3/4 29	4950	1/1	37 Namsos
Hansen, Karl I. ....	19/7 87	21/8 11	21/8 11	1/7 14	5/3 30	4950	1/7	37 Trondheim
Myhre, Olaf Bernh. ....	10/5 93	1/8 11	1/8 11	1/4 16	5/3 30	4950	1/7	37 Do.
Soknes, Ole Johs. ....	2/6 92	17/8 11	17/8 11	1/7 16	5/3 30	4950	1/7	37 Steinkjer
Krogstad, Arnt R. ....	14/5 92	12/9 11	12/9 11	1/7 16	5/3 30	4950	1/7	37 Trondheim
Lien, Lars J. ....	23/1 90	11/9 11	11/9 11	1/7 16	28/5 30	4950	1/7	37 Støren
Arntsen, Karl Edvard ....	19/12 91	3/6 12	—	1/7 16	28/2 34	4950	1/1	38 Trondheim
Lillemo, Haakon M. ....	25/12 91	17/6 12	17/6 12	1/7 16	28/2 34	4950	1/1	38 Gudå
Krogen, Peder Martin ....	19/5 93	19/8 12	—	1/7 16	14/3 34	4950	1/1	38 Trondheim
Johansen, Trygve ....	28/7 90	22/7 12	22/7 12	1/1 18	14/3 34	4950	1/1	38 Do.

<sup>1)</sup> Tidligere i jernbanens tjeneste 4/5 03—19/5 06.



<i>Lokomotivførere (forts.)</i>	Født	Antatt	Antatt aspirant	Ansatt	Nuv. still.	Lønn	Fra	Adresse
Thanem, Aksel M. ....	28/7 94	29/7 12	29/7 12	1/1 18	14/3 34	4950	1/1 38	Trondheim
Bollingmo, Peder Adolf .....	4/10 93	9/9 12	—	1/7 16	1/7 34	4500	1/7 37	Langlete
Follo, Arne Egil .....	26/9 94	17/9 12	26/9 12	1/1 18	1/7 34	4500	1/7 37	Trondheim
Overby, Olav Bernh. ....	19/7 93	16/12 12	16/12 12	1/7 16	12/9 34	4500	1/7 37	Do.
Schare, Bjarne E. ....	7/5 94	18/11 12	18/11 12	1/1 18	12/9 34	4500	1/7 37	Støren
Tollin, Trygve .....	24/9 93	20/1 13	20/1 13	1/1 18	12/12 34	4500	1/7 37	Opdal
Dahl, Einar Olaus .....	9/2 94	2/5 13	—	1/1 18	10/4 35	4500	1/7 37	Trondheim
Alsaker, Paul .....	15/12 94	1/9 10	1/8 13	1/7 16	21/10 35	4500	1/1 38	Støren
Næss, Anders A. ....	20/10 94	23/4 13	23/4 13	1/1 18	29/5 35	4500	1/7 37	Trondheim
Frigård, Einar .....	18/7 95	14/7 13	—	1/1 18	30/10 35	4500	1/1 38	Do.
Stamgård, Harald L. ....	18/1 95	25/8 13	25/8 13	1/1 18	30/10 35	4500	1/1 38	Do.
Myhre, Hans .....	20/11 93	1/9 13	1/9 13	1/1 18	30/10 35	4500	1/1 38	Støren
Skjennald, Leif A. ....	24/9 95	15/10 13	15/10 13	1/1 18	29/4 36	4500	1/1 38	Trondheim
Bjergvik, Gunnar O. ....	30/12 94	12/12 13	—	1/6 18	17/6 36	4500	1/1 38	Namsos
Holand, Oskar V. ....	10/2 91	2/2 14	2/2 14	1/6 18	30/6 36	4500	1/1 38	Trondheim
Jakobsen, Oskar W. ....	11/4 95	17/4 14	17/4 14	1/6 18	30/6 36	4500	1/1 38	Do.
Hummelvold, Håkon .....	17/7 94	27/3 13	15/5 14	1/1 18	30/6 36	4500	1/1 38	Do.
Kvitvang, John Ingv. ....	6/6 92	6/4 13	15/5 14	1/1 18	20/6 36	4500	1/1 38	Do.
Oddegård, Iver .....	16/6 91	28/5 14	—	2/10 17	21/4 37	4050	1/7 37	Røros
Nissen, Sverre Andr. ....	17/10 91	26/5 13	15/5 14	1/1 18	21/4 37	4050	1/7 37	Trondheim
Haugan, Ole Johan .....	3/4 96	11/5 14	11/5 14	1/6 18	21/4 37	4050	1/7 37	Støren
Gaare, Ole O. ....	6/6 95	3/8 14	—	1/1 19	21/4 37	4050	1/7 37	Do.
Myhre, Einar Alfr. ....	1/11 95	1/9 14	1/9 14	1/2 19	21/4 37	4050	1/7 37	Trondheim
Skjerdingstad, Iver .....	5/10 93	1/3 15	1/3 15	1/2 19	21/4 37	4050	1/7 37	Gudå
Olsen, Harry .....	19/7 91	24/4 14	1/5 15	1/6 18	23/2 38	4050	23/2 38	Trondheim
Krogen, Hilmar P. ....	27/11 96	20/4 15	20/4 15	1/7 19	23/2 38	4050	23/2 38	Støren
Bellingmo, Asbjørn .....	8/8 97	14/2 16	14/2 16	1/7 19	11/1 39	4050	11/1 39	Trondheim

*Vognvisitører.*

Thingstad, Johan Alfred .....	23/5 80	13/7 98	—	1/1 02	19/8 12	4175	1/7 29	Hell
Jansen, Anton Martin .....	3/4 83	13/7 03	—	1/1 08	18/9 12	4175	1/7 29	Trondheim
Carlsen, Hjalmar K. ....	12/6 87	21/1 08	—	3/2 14	20/10 17	4175	1/7 29	Støren
Dalen, Peter .....	4/8 86	30/5 10	—	1/1 12	1/12 17	4175	1/7 29	Røros
Ofstad, Joh. ....	4/4 88	3/7 07	—	1/1 11	1/4 20	4175	1/7 29	Trondheim
Nilsen, Oskar .....	15/3 90	6/9 09	—	1/1 12	21/1 22	4175	1/7 29	Do.
Sande, Lorentz .....	24/12 91	23/5 11	—	1/8 13	21/1 22	4175	1/1 30	Do.
Ekloe, Arne .....	11/12 89	11/3 12	—	1/8 13	21/1 22	4175	1/1 30	Do.
Johansen, Konrad .....	4/11 87	6/11 11	—	1/8 13	18/11 24	4175	1/1 31	Steinkjer
Aune, Bernt O. ....	6/10 99	25/9 17	—	1/3 20	16/2 31	4175	1/1 37	Trondheim
Rognes, Ole K. ....	19/8 91	7/9 11	—	1/8 13	23/6 34	4175	1/1 38	Do.

*Lokomotivfyrbetere.*

Pedersen, Torbjørn .....	9/9 92	28/2 12	28/2 12	1/7 16	1/7 16	3700	1/7 37	Do.
Langen, Asbjørn .....	15/3 92	22/2 15	22/2 15	1/2 19	1/2 19	3700	1/7 37	Do.
Hansen, Trygve .....	1/6 98	8/6 14	15/11 16	30/5 19	30/5 19	3700	1/7 37	Do.
Alsaker, Knut .....	28/4 97	10/5 15	10/5 15	30/6 19	30/6 19	3700	1/7 37	Do.
Hammer, Peder .....	27/6 97	25/5 18	25/5 18	1/7 19	28/2 20	3700	1/7 37	Do.
Rønning, Martin .....	17/4 97	27/6 18	27/6 18	1/7 19	28/2 20	3700	1/7 37	Do.
Andersen, Ole .....	21/5 95	12/8 18	14/9 18	28/2 20	28/2 20	3700	1/7 37	Røros
Norum, Johan .....	28/2 98	3/9 17	3/9 17	1/7 19	5/4 21	3700	1/7 37	Trondheim
Tronvold, Ole .....	7/10 99	27/12 17	27/12 17	1/7 19	6/4 21	3700	1/7 37	Do.
Reitan, Reidar .....	29/10 96	21/5 18	21/5 18	1/7 19	7/4 21	3700	1/7 37	Røros
Restad, Ole .....	12/4 00	15/4 18	15/4 18	1/7 19	8/4 21	3700	1/7 37	Trondheim
Hafstad, Otto .....	25/3 98	17/10 16	15/5 18	1/7 19	1/9 21	3700	1/7 37	Røros
Pedersen, Gustav Magnus .....	27/5 98	22/7 18	22/7 18	1/1 20	3/9 21	3700	1/7 37	Trondheim
Schare, Einar .....	30/10 99	12/7 18	12/9 18	1/1 20	4/9 21	3700	1/7 37	Støren
Eidem, Gunnar .....	22/9 98	25/11 18	25/11 18	6/9 21	6/9 21	3700	1/7 37	Trondheim
Solberg, Oskar .....	22/11 98	15/1 19	15/1 19	7/9 21	7/9 21	3700	1/7 37	Do.
Bakken, Sverre .....	13/2 00	14/10 18	9/12 18	8/9 21	8/9 21	3700	1/7 37	Do.
Rundberg, Arne .....	29/8 97	3/6 18	3/6 18	1/7 19	1/5 22	3700	1/7 37	Do.
Bratsve, Ludv. Bernhard .....	13/2 99	9/12 18	9/12 18	2/5 22	2/5 22	3700	1/7 37	Do.

<i>Lokomotivfyrbotere (forts.)</i>	Født	Antatt	Antatt aspirant	Ansatt	Nuv. still.	Lønn	Fra	Adresse
Kristiansen, Karl J. ....	<sup>19</sup> / <sub>5</sub> 98	<sup>1</sup> / <sub>2</sub> 19	<sup>1</sup> / <sub>2</sub> 19	<sup>3</sup> / <sub>5</sub> 22	<sup>3</sup> / <sub>5</sub> 22	3700	<sup>1</sup> / <sub>7</sub> 37	Namsos
Rugelsoen, Hans .....	<sup>1</sup> / <sub>12</sub> 99	<sup>2</sup> / <sub>4</sub> 19	<sup>2</sup> / <sub>4</sub> 19	<sup>4</sup> / <sub>5</sub> 22	<sup>4</sup> / <sub>5</sub> 22	3700	<sup>1</sup> / <sub>7</sub> 37	Støren
Grådal, Reidar .....	<sup>23</sup> / <sub>8</sub> 00	<sup>6</sup> / <sub>5</sub> 19	<sup>6</sup> / <sub>5</sub> 19	<sup>5</sup> / <sub>5</sub> 22	<sup>5</sup> / <sub>5</sub> 22	3700	<sup>1</sup> / <sub>7</sub> 37	Trondheim
Gifstad, Olaf .....	<sup>9</sup> / <sub>5</sub> 99	<sup>2</sup> / <sub>4</sub> 19	<sup>2</sup> / <sub>4</sub> 19	<sup>6</sup> / <sub>5</sub> 22	<sup>6</sup> / <sub>5</sub> 22	3700	<sup>1</sup> / <sub>7</sub> 37	Do.
Havdal, Arne Sigv. ....	<sup>11</sup> / <sub>12</sub> 01	<sup>2</sup> / <sub>16</sub> 19	<sup>11</sup> / <sub>12</sub> 19	<sup>31</sup> / <sub>5</sub> 21	<sup>28</sup> / <sub>11</sub> 25	3700	<sup>1</sup> / <sub>7</sub> 37	Do.
Olsen, Henry Martin .....	<sup>24</sup> / <sub>12</sub> 96	<sup>16</sup> / <sub>8</sub> 18	<sup>16</sup> / <sub>8</sub> 18	<sup>1</sup> / <sub>1</sub> 20	<sup>19</sup> / <sub>8</sub> 30	3700	<sup>1</sup> / <sub>7</sub> 37	Do.
Thomassen, Martin .....	<sup>21</sup> / <sub>8</sub> 00	<sup>20</sup> / <sub>5</sub> 19	<sup>20</sup> / <sub>5</sub> 19	<sup>1</sup> / <sub>10</sub> 20	<sup>4</sup> / <sub>10</sub> 30	3700	<sup>1</sup> / <sub>7</sub> 37	Do.
Havre, Gustav Martin .....	<sup>25</sup> / <sub>5</sub> 01	<sup>25</sup> / <sub>5</sub> 19	<sup>25</sup> / <sub>5</sub> 19	<sup>19</sup> / <sub>1</sub> 31	<sup>19</sup> / <sub>1</sub> 31	3700	<sup>1</sup> / <sub>7</sub> 37	Støren
Bjertnes, Øivind .....	<sup>19</sup> / <sub>5</sub> 01	<sup>5</sup> / <sub>9</sub> 19	<sup>5</sup> / <sub>9</sub> 19	<sup>17</sup> / <sub>11</sub> 21	<sup>24</sup> / <sub>10</sub> 34	3700	<sup>1</sup> / <sub>7</sub> 37	Do.
Frigaard, Birger .....	<sup>5</sup> / <sub>6</sub> 00	<sup>22</sup> / <sub>9</sub> 19	<sup>22</sup> / <sub>9</sub> 19	<sup>15</sup> / <sub>6</sub> 22	<sup>24</sup> / <sub>10</sub> 34	3700	<sup>1</sup> / <sub>7</sub> 37	Trondheim
Selvaag, Odd August .....	<sup>2</sup> / <sub>10</sub> 97	<sup>22</sup> / <sub>9</sub> 19	<sup>22</sup> / <sub>9</sub> 19	<sup>15</sup> / <sub>6</sub> 22	<sup>17</sup> / <sub>12</sub> 34	3700	<sup>1</sup> / <sub>7</sub> 37	Gudå
Harm, Trygve .....	<sup>3</sup> / <sub>5</sub> 01	<sup>17</sup> / <sub>3</sub> 19	<sup>17</sup> / <sub>3</sub> 19	<sup>17</sup> / <sub>11</sub> 21	<sup>24</sup> / <sub>5</sub> 35	3700	<sup>1</sup> / <sub>7</sub> 37	Støren
Aas, Einar Ludvig .....	<sup>13</sup> / <sub>3</sub> 98	<sup>23</sup> / <sub>9</sub> 19	<sup>23</sup> / <sub>9</sub> 19	<sup>15</sup> / <sub>6</sub> 22	<sup>24</sup> / <sub>5</sub> 35	3700	<sup>1</sup> / <sub>7</sub> 37	Trondheim
Melhuus, Thorvald W. ....	<sup>5</sup> / <sub>7</sub> 98	<sup>15</sup> / <sub>10</sub> 19	<sup>15</sup> / <sub>10</sub> 19	<sup>1</sup> / <sub>1</sub> 24	<sup>24</sup> / <sub>5</sub> 35	3700	<sup>1</sup> / <sub>7</sub> 37	Namsos
Kolstad, Petter .....	<sup>28</sup> / <sub>11</sub> 01	<sup>6</sup> / <sub>10</sub> 19	<sup>6</sup> / <sub>10</sub> 19	<sup>1</sup> / <sub>1</sub> 24	<sup>12</sup> / <sub>6</sub> 35	3700	<sup>1</sup> / <sub>7</sub> 37	Trondheim
Norbeck, Ivar Odin .....	<sup>27</sup> / <sub>11</sub> 01	<sup>19</sup> / <sub>9</sub> 19	<sup>27</sup> / <sub>11</sub> 19	<sup>15</sup> / <sub>6</sub> 22	<sup>27</sup> / <sub>6</sub> 35	3700	<sup>1</sup> / <sub>7</sub> 37	Do.
Ulseth, Paul Andreas .....	<sup>11</sup> / <sub>8</sub> 97	<sup>27</sup> / <sub>10</sub> 19	<sup>27</sup> / <sub>10</sub> 19	<sup>1</sup> / <sub>4</sub> 31	<sup>27</sup> / <sub>6</sub> 35	3700	<sup>1</sup> / <sub>7</sub> 37	Do.
Holt, Erling .....	<sup>14</sup> / <sub>4</sub> 99	<sup>22</sup> / <sub>9</sub> 19	<sup>11</sup> / <sub>12</sub> 19	<sup>15</sup> / <sub>6</sub> 22	<sup>29</sup> / <sub>6</sub> 35	3700	<sup>1</sup> / <sub>7</sub> 37	Do.
Gaare, Erling Martin .....	<sup>20</sup> / <sub>12</sub> 00	<sup>1</sup> / <sub>12</sub> 19	<sup>1</sup> / <sub>12</sub> 19	<sup>1/<sub>4</sub> 31</sup>	<sup>2</sup> / <sub>7</sub> 35	3700	<sup>1</sup> / <sub>7</sub> 37	Do.
Nilsen, Arthur Johs. ....	<sup>19</sup> / <sub>2</sub> 01	<sup>4</sup> / <sub>8</sub> 19	<sup>11</sup> / <sub>12</sub> 19	<sup>17</sup> / <sub>11</sub> 21	<sup>17</sup> / <sub>8</sub> 35	3700	<sup>1</sup> / <sub>7</sub> 37	Støren
Eriksen, Erling I. ....	<sup>18</sup> / <sub>10</sub> 00	<sup>22</sup> / <sub>9</sub> 19	<sup>22</sup> / <sub>9</sub> 19	<sup>15</sup> / <sub>6</sub> 22	<sup>13</sup> / <sub>11</sub> 35	3700	<sup>1</sup> / <sub>7</sub> 37	Trondheim
Brekke, Johan J. ....	<sup>14</sup> / <sub>7</sub> 01	<sup>25</sup> / <sub>9</sub> 19	<sup>11</sup> / <sub>12</sub> 19	<sup>15</sup> / <sub>6</sub> 22	<sup>11</sup> / <sub>11</sub> 35	3700	<sup>1</sup> / <sub>7</sub> 37	Do.
Stormo, Martin .....	<sup>2</sup> / <sub>4</sub> 01	<sup>5</sup> / <sub>1</sub> 20	<sup>5</sup> / <sub>1</sub> 20	<sup>1</sup> / <sub>4</sub> 31	<sup>19</sup> / <sub>12</sub> 35	3700	<sup>1</sup> / <sub>7</sub> 37	Do.
Gevingsås, Olaf M. ....	<sup>12</sup> / <sub>2</sub> 97	<sup>8</sup> / <sub>3</sub> 20	<sup>8</sup> / <sub>3</sub> 20	<sup>1</sup> / <sub>4</sub> 31	<sup>19</sup> / <sub>15</sub> 35	3700	<sup>1</sup> / <sub>7</sub> 37	Hommelvik
Dahl, Ole Edvard .....	<sup>7</sup> / <sub>8</sub> 98	<sup>15</sup> / <sub>3</sub> 20	<sup>15</sup> / <sub>3</sub> 20	<sup>4</sup> / <sub>6</sub> 31	<sup>18</sup> / <sub>1</sub> 36	3700	<sup>1</sup> / <sub>7</sub> 37	Steinkjer
Wehn, Wilhelm O. ....	<sup>6</sup> / <sub>3</sub> 98	<sup>22</sup> / <sub>9</sub> 19	<sup>22</sup> / <sub>9</sub> 19	<sup>15</sup> / <sub>6</sub> 22	<sup>7</sup> / <sub>2</sub> 36	3700	<sup>1</sup> / <sub>7</sub> 37	Trondheim
Troan, Ferdinand M. ....	<sup>6</sup> / <sub>10</sub> 01	<sup>29</sup> / <sub>9</sub> 19	<sup>6</sup> / <sub>10</sub> 19	<sup>15</sup> / <sub>6</sub> 22	<sup>7</sup> / <sub>2</sub> 36	3700	<sup>1</sup> / <sub>7</sub> 37	Do.
Løberg, Asbjørn .....	<sup>29</sup> / <sub>6</sub> 97	<sup>29</sup> / <sub>9</sub> 19	<sup>29</sup> / <sub>9</sub> 19	<sup>1</sup> / <sub>1</sub> 24	<sup>7</sup> / <sub>2</sub> 36	3700	<sup>1</sup> / <sub>7</sub> 37	Namsos
Levlie, Johan .....	<sup>22</sup> / <sub>11</sub> 00	<sup>24</sup> / <sub>9</sub> 19	<sup>24</sup> / <sub>9</sub> 19	<sup>1</sup> / <sub>4</sub> 31	<sup>7</sup> / <sub>2</sub> 36	3700	<sup>1</sup> / <sub>7</sub> 37	Trondheim
Tronshart, Magnus .....	<sup>14</sup> / <sub>4</sub> 00	<sup>6</sup> / <sub>1</sub> 20	<sup>6</sup> / <sub>1</sub> 20	<sup>1</sup> / <sub>4</sub> 31	<sup>7</sup> / <sub>2</sub> 36	3700	<sup>1</sup> / <sub>7</sub> 37	Do.
Berntsen, Henry Wolf .....	<sup>13</sup> / <sub>8</sub> 01	<sup>26</sup> / <sub>1</sub> 20	<sup>10</sup> / <sub>4</sub> 20	<sup>4</sup> / <sub>6</sub> 31	<sup>27</sup> / <sub>4</sub> 36	3700	<sup>1</sup> / <sub>7</sub> 37	Do.
Follo, Olaf M. ....	<sup>13</sup> / <sub>4</sub> 97	<sup>1</sup> / <sub>3</sub> 20	<sup>1</sup> / <sub>3</sub> 20	<sup>1</sup> / <sub>4</sub> 31	<sup>27</sup> / <sub>6</sub> 36	3700	<sup>1</sup> / <sub>7</sub> 37	Do.
Wannebo, Sigmund .....	<sup>21</sup> / <sub>3</sub> 99	<sup>21</sup> / <sub>4</sub> 20	<sup>21</sup> / <sub>4</sub> 20	<sup>4</sup> / <sub>6</sub> 31	<sup>27</sup> / <sub>6</sub> 36	3700	<sup>1</sup> / <sub>7</sub> 37	Do.
Christiansen, Erling Joh. ....	<sup>19</sup> / <sub>1</sub> 99	<sup>20</sup> / <sub>5</sub> 20	<sup>20</sup> / <sub>5</sub> 20	<sup>4</sup> / <sub>6</sub> 31	<sup>27</sup> / <sub>6</sub> 36	3700	<sup>1</sup> / <sub>7</sub> 37	Do.
Skjevdaal, Peder .....	<sup>14</sup> / <sub>9</sub> 00	<sup>13</sup> / <sub>1</sub> 20	<sup>13</sup> / <sub>1</sub> 20	<sup>1</sup> / <sub>4</sub> 31	<sup>30</sup> / <sub>6</sub> 36	3700	<sup>1</sup> / <sub>7</sub> 37	Gudå
Overbye, Harald M. ....	<sup>12</sup> / <sub>2</sub> 02	<sup>31</sup> / <sub>5</sub> 20	<sup>31</sup> / <sub>5</sub> 20	<sup>4</sup> / <sub>6</sub> 31	<sup>30</sup> / <sub>6</sub> 36	3700	<sup>1</sup> / <sub>7</sub> 37	Støren
Graadahl, Oddleif B. ....	<sup>18</sup> / <sub>7</sub> 01	<sup>11</sup> / <sub>6</sub> 19	<sup>9</sup> / <sub>6</sub> 20	<sup>12</sup> / <sub>1</sub> 32	<sup>30</sup> / <sub>6</sub> 36	3700	<sup>26</sup> / <sub>4</sub> 38	Trondheim
Hansen, Erling .....	<sup>18</sup> / <sub>1</sub> 02	<sup>1</sup> / <sub>11</sub> 19	<sup>18</sup> / <sub>1</sub> 20	<sup>15</sup> / <sub>6</sub> 22	<sup>17</sup> / <sub>7</sub> 36	3700	<sup>1</sup> / <sub>7</sub> 37	Do.
Johansen, Einar .....	<sup>4</sup> / <sub>2</sub> 01	<sup>15</sup> / <sub>3</sub> 20	<sup>15</sup> / <sub>3</sub> 20	<sup>4</sup> / <sub>6</sub> 31	<sup>19</sup> / <sub>9</sub> 36	3700	<sup>1</sup> / <sub>7</sub> 37	Do.
Richstad, Ottar .....	<sup>13</sup> / <sub>9</sub> 01	<sup>8</sup> / <sub>3</sub> 20	<sup>8</sup> / <sub>3</sub> 20	<sup>1</sup> / <sub>4</sub> 31	<sup>10</sup> / <sub>9</sub> 36	3700	<sup>1</sup> / <sub>7</sub> 37	Namsos
Langås, Arne .....	<sup>2</sup> / <sub>1</sub> 97	<sup>15</sup> / <sub>3</sub> 20	<sup>15</sup> / <sub>3</sub> 20	<sup>4</sup> / <sub>6</sub> 31	<sup>10</sup> / <sub>9</sub> 36	3700	<sup>1</sup> / <sub>7</sub> 37	Trondheim
Dahl, Halvor .....	<sup>17</sup> / <sub>3</sub> 92	<sup>3</sup> / <sub>9</sub> 13	<sup>25</sup> / <sub>3</sub> 24	<sup>1</sup> / <sub>8</sub> 17	<sup>10</sup> / <sub>9</sub> 36	3700	<sup>1</sup> / <sub>7</sub> 37	Støren
Lorentzen, Hjalmar B. ....	<sup>4</sup> / <sub>7</sub> 98	<sup>18</sup> / <sub>3</sub> 20	<sup>18</sup> / <sub>3</sub> 20	<sup>4</sup> / <sub>6</sub> 31	<sup>21</sup> / <sub>11</sub> 36	3700	<sup>1</sup> / <sub>7</sub> 37	Trondheim
Øien, Ole Martin .....	<sup>25</sup> / <sub>12</sub> 96	<sup>15</sup> / <sub>3</sub> 20	<sup>15</sup> / <sub>3</sub> 20	<sup>4</sup> / <sub>6</sub> 31	<sup>16</sup> / <sub>1</sub> 37	3700	<sup>1</sup> / <sub>7</sub> 37	Do.
Bjorngård, John .....	<sup>22</sup> / <sub>8</sub> 03	<sup>26</sup> / <sub>1</sub> 20	<sup>1</sup> / <sub>9</sub> 21	<sup>12</sup> / <sub>1</sub> 32	<sup>8</sup> / <sub>6</sub> 37	3700	<sup>1</sup> / <sub>1</sub> 38	Do.
Vådal, Johan .....	<sup>13</sup> / <sub>2</sub> 00	<sup>7</sup> / <sub>10</sub> 21	<sup>7</sup> / <sub>10</sub> 21	<sup>12</sup> / <sub>1</sub> 32	<sup>8</sup> / <sub>6</sub> 37	3700	<sup>1</sup> / <sub>1</sub> 38	Do.
Kolstad, Arne .....	<sup>26</sup> / <sub>5</sub> 00	<sup>20</sup> / <sub>2</sub> 22	<sup>20</sup> / <sub>2</sub> 22	<sup>5</sup> / <sub>3</sub> 32	<sup>8</sup> / <sub>6</sub> 37	3700	<sup>1</sup> / <sub>1</sub> 38	Do.
Paulsen, Paul .....	<sup>1</sup> / <sub>12</sub> 00	<sup>26</sup> / <sub>8</sub> 22	<sup>26</sup> / <sub>8</sub> 22	<sup>27</sup> / <sub>4</sub> 34	<sup>8</sup> / <sub>6</sub> 37	3500	<sup>1</sup> / <sub>7</sub> 37	Do.
Nordberg, Kåre .....	<sup>22</sup> / <sub>8</sub> 06	<sup>23</sup> / <sub>5</sub> 23	<sup>27</sup> / <sub>4</sub> 36	<sup>25</sup> / <sub>9</sub> 37	<sup>18</sup> / <sub>6</sub> 38	2700	<sup>18</sup> / <sub>6</sub> 38	Do.
Hammer, Kåre Einar .....	<sup>24</sup> / <sub>9</sub> 13	<sup>28</sup> / <sub>9</sub> 33	<sup>23</sup> / <sub>1</sub> 36	<sup>28</sup> / <sub>1</sub> 38	<sup>18</sup> / <sub>6</sub> 38	2700	<sup>18</sup> / <sub>6</sub> 38	Opdal
Garberg, Hans Jørgen .....	<sup>10</sup> / <sub>2</sub> 13	<sup>23</sup> / <sub>1</sub> 36	<sup>23</sup> / <sub>1</sub> 36	<sup>28</sup> / <sub>1</sub> 38	<sup>18</sup> / <sub>6</sub> 38	2700	<sup>18</sup> / <sub>6</sub> 38	Langlete
Olsen, Knut Aleksander .....	<sup>22</sup> / <sub>7</sub> 16	<sup>27</sup> / <sub>1</sub> 36	<sup>27</sup> / <sub>1</sub> 36	<sup>28</sup> / <sub>1</sub> 38	<sup>18</sup> / <sub>6</sub> 38	2700	<sup>18</sup> / <sub>6</sub> 38	Støren
Rolstadås, Einar .....	<sup>21</sup> / <sub>7</sub> 15	<sup>10</sup> / <sub>2</sub> 36	<sup>10</sup> / <sub>2</sub> 36	<sup>28</sup> / <sub>1</sub> 38	<sup>18</sup> / <sub>6</sub> 38	2700	<sup>18</sup> / <sub>6</sub> 38	Trondheim
Vennatø, Harald .....	<sup>15</sup> / <sub>11</sub> 17	<sup>12</sup> / <sub>6</sub> 34	<sup>24</sup> / <sub>2</sub> 36	<sup>28</sup> / <sub>1</sub> 38	<sup>18</sup> / <sub>6</sub> 38	2700	<sup>18</sup> / <sub>6</sub> 38	Namsos

*Fyrboteraspiranter.*

Thomassen, Kristian .....	<sup>23</sup> / <sub>3</sub> 03	<sup>26</sup> / <sub>5</sub> 22 <sup>1)</sup>	<sup>2</sup> / <sub>11</sub> 32	<sup>28</sup> / <sub>1</sub> 38	<sup>28</sup> / <sub>1</sub> 38	2650	<sup>1</sup> / <sub>2</sub> 38	Trondheim
Fladaas, Arne Otto .....	<sup>31</sup> / <sub>10</sub> 04	<sup>1</sup> / <sub>6</sub> 22 <sup>2)</sup>	<sup>21</sup> / <sub>4</sub> 33	<sup>28</sup> / <sub>1</sub> 38	<sup>28</sup> / <sub>1</sub> 38	2650	<sup>1</sup> / <sub>2</sub> 38	Do.

1) Delvis fraværende i tidsrummet <sup>23</sup>/<sub>6</sub> 27—<sup>30</sup>/<sub>11</sub> 37.2) " " " " " <sup>23</sup>/<sub>6</sub> 27—<sup>5</sup>/<sub>12</sub> 37.

<i>Fyrboteraspiranter (forts.)</i>	Født	Antatt	Antatt aspirant	Ansatt	Nuv. still.	Lønn	Fra	Adresse
Brissach, Sigvart .....	15/2 05	9/4 20 <sup>1</sup>	13/11 33	28/1 38	28/1 38	2650	1/2 38	Trondheim
Danielsen, Ingolf Kr. ....	15/4 16	27/1 36	27/1 36	28/1 38	28/1 38	2450	1/2 38	Do.
Haave, Bjørn .....	27/6 16	31/3 36	31/3 36	28/1 38	28/1 38	2450	1/2 38	Do.
Nyvold, Sverre .....	8/12 15	31/3 36	31/3 36	28/1 38	28/1 38	2450	1/2 38	Do.
Bremnes, Leif Osvald .....	5/4 14	2/4 36	2/4 36	28/1 38	28/1 38	2450	1/2 38	Do.
Olsen, Ottar .....	26/4 18	19/5 36	19/5 36	28/1 38	28/1 38	2450	1/2 38	Do.
Aasen, Finn .....	7/10 17	28/5 36	28/5 36	28/1 38	28/1 38	2450	1/2 38	Do.
Heggernes, Harald .....	14/12 14	14/7 36	14/7 36	28/1 38	28/1 38	2450	1/2 38	Do.
Krogstad, Harald .....	25/7 14	15/7 36	15/7 36	28/1 38	28/1 38	2450	1/2 38	Støren
Anfinsen, Oluf Andr. ....	13/8 13	12/6 36	12/6 36	28/1 38	28/1 38	2450	1/2 38	Trondheim
Lein, Ragnar .....	13/3 17	18/8 36	18/8 36	28/1 38	28/1 38	2450	1/2 38	Do.
Larsen, Leif Frost .....	21/1 14	24/8 36	24/8 36	28/1 38	28/1 38	2450	1/2 38	Do.
Olsen, Eivind .....	11/2 17	31/8 36	31/8 36	28/1 38	28/1 38	2450	1/2 28	Støren
Dragsnes, Thorleif .....	12/10 13	14/9 36	14/9 36	28/1 38	28/1 38	2450	1/2 38	Trondheim
Hagen, Ole Johan .....	26/12 15	19/2 37	19/2 37	23/6 38	23/6 38	2450	23/6 38	Do.
Sæthre, Knut .....	4/8 14	19/2 37	19/2 37	23/6 38	23/6 38	2450	23/6 38	Do.
Rognes, Arne Bernhard .....	3/6 17	1/3 37	1/3 37	23/6 38	23/6 38	2450	23/6 38	Do.
Rokseth, Karl .....	31/5 17	1/3 37	1/3 37	23/6 38	23/6 38	2450	23/6 38	Do.
Nilssen, Leif .....	4/8 17	1/3 37	1/3 37	23/6 38	23/6 38	2450	23/6 38	Do.
Stokke, Sverre .....	8/1 17	19/3 37	19/3 37	23/6 38	23/6 38	2450	23/6 38	Do.
Heggernes, Henrik .....	20/9 17	2/3 36	12/4 37	23/6 38	23/6 38	2450	23/6 38	Do.
Johnsen, Odd .....	5/8 18	12/4 37	12/4 37	23/6 38	23/6 38	2450	23/6 38	Do.
Nesbakken, Nils .....	14/8 18	12/4 37	12/4 37	23/6 38	23/6 38	2450	23/6 38	Do.
Stavem, Einar Jentoft .....	31/8 13	13/5 37	13/5 37	23/6 38	23/6 38	2450	23/6 38	Do.
Storø, Lars .....	24/1 15	5/9 35	13/5 37	23/6 38	23/6 38	2450	23/6 38	Støren
Andersen, Bjarne .....	13/9 16	13/5 37	13/5 37	23/6 38	23/6 38	2450	23/6 38	Do.
Lagesen, Toralf Johs. ....	18/8 18	13/5 37	13/5 37	23/6 38	23/6 38	2450	23/6 38	Trondheim
Hellberg, Rolf Håkon .....	6/8 17	18/5 37	18/5 37	23/6 38	23/6 38	2450	23/6 38	Do.

*Pusserformenn.*

Olsen, Arth. Edv. ....	7/5 90	17/6 07	—	1/1 11	14/8 19	4725	1/7 37	Do.
Langletet, Ole .....	23/2 85	9/6 05	—	24/9 07	20/5 21	4725	1/7 37	Do.
Erlandsen, Einar .....	18/3 88	12/7 07	—	24/5 08	13/1 22	4725	1/7 37	Do.
Halvorsen, Hans G. ....	6/11 76	9/5 10	—	24/1 12	13/1 22	4725	1/7 37	Do.

*Lokomotivpussere.*

						Pr. dag		
Næsmoen, Peder Johnsen ....	15/2 76	2/7 98	—	1/5 01	1/5 01	11,60	1/7 29	Do.
Berg, Karl Marenius .....	2/7 87	29/6 04	—	24/3 07	24/3 07	11,60	24/12 35	Do.
Svestad, Lars Tobiassen .....	5/6 84	21/5 05	—	24/3 07	24/3 07	11,60	1/7 29	Dombås
Reppe, Arnt Olsen .....	13/5 82	8/6 06	—	24/9 07	24/9 07	11,60	1/7 29	Trondheim
Lykstad, Einar Olufsen .....	18/6 81	3/5 09	—	1/4 10	1/4 10	11,60	1/7 29	Do.
Halvorsen, Johannes .....	2/9 86	20/3 09	—	1/1 11	1/1 11	11,60	1/7 29	Støren
Aamo, Olaf Olsen .....	2/8 83	14/11 10	—	24/6 11	24/6 11	11,60	1/7 29	Gudå
Pedersen, Hans Joakim .....	29/9 83	11/12 10	—	24/1 12	24/1 12	11,60	1/7 29	Hommelvik
Udler, Einar .....	10/6 85	6/4 10	—	24/3 12	24/3 12	11,60	1/7 29	Trondheim
Eggen, Henrik Margido .....	24/5 85	2/3 11	—	24/12 12	24/12 12	11,60	1/7 29	Do.
Dragaashaug, Peder Pedersen ..	1/12 85	23/9 11	—	1/8 13	1/8 13	11,60	1/7 29	Langlete
Moum, Karl .....	17/12 84	16/4 12	—	1/8 13	1/8 13	11,60	1/7 29	Trondheim
Wold, Sigurd Bernh. ....	16/4 91	1/5 11	—	24/7 14	24/7 14	11,60	1/7 29	Do.
Holden, Martin Paulsen .....	7/5 83	22/6 13	—	24/7 14	24/7 14	11,60	1/7 29	Røros
Høstad, Olaf .....	4/8 89	15/10 12	—	1/7 16	1/7 16	11,60	1/1 31	Trondheim
Bergman, Sigurd .....	8/12 90	13/1 13	—	1/7 16	1/7 16	11,60	1/1 31	Do.
Rusten, Bergsven .....	2/4 90	15/7 15	—	16/10 16	16/10 16	11,60	1/1 31	Do.
Sætervold, Johan .....	7/2 90	5/2 14	—	1/8 17	1/8 17	11,60	1/1 32	Do.
Moe, Olaf .....	7/9 89	16/6 15	—	1/8 17	1/8 17	11,60	1/1 32	Do.
Andersen, Johan .....	30/1 82	9/9 15	—	1/8 17	1/8 17	11,60	1/1 32	Steinkjer
Tiller, Olaf M. ....	7/4 94	20/4 14	—	1/8 17	1/8 17	11,60	1/1 32	Trondheim
Eriksen, Gustav .....	7/6 83	28/6 15	—	1/8 17	1/8 17	11,60	1/1 32	Do.

1) Fraværende i tidsrummet 23/6 27—5/5 36.

<i>Lokomotivpassere (forts.)</i>	Født	Antatt	Anciennitets- dato	Ansatt	Nuv. still.	Lønn pr. dag	Fra	Adresse
Sagdal, Toralf .....	16/2 95	21/3 16	—	1/10 17	1/10 17	11,60	1/1 32	Trondheim
Pedersen, Petter .....	20/3 96	11/3 18	—	1/10 18	1/10 18	11,60	1/1 33	Røros
Moberg, Johs. J. ....	9/9 92	28/4 15	—	1/10 19	1/10 19	11,60	1/1 34	Steinkjer
Solem, Anton .....	30/5 89	15/11 18	—	1/10 19	1/10 19	11,60	1/1 34	Trondheim
Møller, Oluf V. ....	30/11 87	28/11 18	—	1/10 19	1/10 19	11,60	1/1 34	Do.
Granoien, Joh. ....	20/1 86	11/12 16	—	1/4 20	1/4 20	11,60	1/1 34	Do.
Dahl, John .....	7/12 97	10/1 19	—	1/4 20	1/4 20	11,60	1/1 34	Grong
Granmo, Ole .....	15/2 96	23/5 18	—	1/5 20	1/5 20	11,60	1/1 34	Støren
Nord, Erik .....	2/5 94	10/10 18	—	1/6 22	1/6 22	11,60	1/1 36	Trondheim
Mosand, Ragnv. ....	16/4 92	23/3 19	—	1/6 22	1/6 22	11,60	1/1 36	Do.
Alstad, Alfr. ....	19/4 91	3/6 19	—	1/6 22	1/6 22	11,60	1/1 36	Do.
Bjerkaker Martin .....	29/5 98	17/3 20	—	1/6 22	1/6 22	11,60	1/1 36	Do.
Bryn, Anders .....	2/5 01	16/9 20	—	20/9 22	1/9 27	11,60	1/1 37	Storlien
Aungrind, Peder P. ....	29/12 84	1/3 13	—	1/12 15	1/1 30	11,60	1/1 32	Støren
Gundersen, Ole M. ....	21/9 94	31/1 19	—	1/3 31	17/3 31	11,60	1/1 37	Namsos
Stokke, Olaf Olsen .....	8/5 78	17/4 15	—	1/1 17	6/8 36	10,90	6/8 36	Trondheim
Bjerke, Alfred Olaus .....	29/6 92	25/7 19	—	23/11 36	23/11 36	11,60	1/1 38	Dombås
Vongraven, Ingvald A. ....	26/10 89	26/11 19	—	23/11 36	23/11 36	11,60	1/1 38	Støren
Engen, Kristian .....	19/10 00	21/5 19	—	1/6 22	2/8 37	10,90	1/1 38	Trondheim
Skare, Andreas Ole .....	7/6 92	15/8 19	—	8/5 35	18/6 38	10,20	27/6 38	Do.

## Forrådsvirksomhet.

<i>Lagermester.</i>							Pr. år	
Kvikne, Konrad M. ....	1/1 78	3/12 17	—	1/8 19	1/7 37	4950	1/7 37	Do.
<i>Lagerformenn.</i>								
Johnsen, Peder .....	12/5 94	12/5 12	—	20/6 18	1/7 37	3950	1/7 37	Do.
Johannesen, Karl O. ....	30/10 73	11/8 17	—	21/1 22	1/7 37	3725	1/7 37	Do.
<i>Lagerbetjenter.</i>								
Skurdahl, Gustav .....	8/4 94	22/9 16	—	1/1 20	1/7 37	3700	1/7 37	Do.
Berg, Johannes .....	11/7 91	3/10 16	—	1/1 20	1/7 37	3700	1/7 37	Do.
Tiller, Johannes Margido ....	9/12 95	13/11 15	—	1/2 30	1/7 37	3700	1/7 37	Do.
Dreier, Sverre .....	27/7 99	6/9 15	—	1/2 30	1/7 37	3700	1/7 37	Do.
Stavrum, Konrad .....	20/1 99	28/1 20	—	1/12 34	1/7 37	3700	1/7 37	Do.
Thalseth, Sigurd .....	20/10 99	17/1 22	—	1/12 34	1/7 37	3700	1/1 38	Do.
Dahl, Henrik H. ....	26/10 04	4/7 22	—	8/10 35	1/7 37	3700	1/1 39	Støren
<i>Verkmestere.</i>								
Aas, Sigurd .....	28/9 73	3/10 10	—	15/11 11	10/7 19	5400	1/7 37	Trondheim
Hansen, Thorvald .....	24/2 83	21/1 01	—	1/1 05	20/9 21	5400	1/7 37	Støren
Danielsen, Olaf Kornelius ....	22/10 83	5/4 11	—	28/8 12	1/3 23	5400	1/7 37	Trondheim
Rosbach, Hammond F. ....	6/4 78	1/9 96	—	1/1 02	17/4 29	5400	1/7 37	Do.
Leer, Konrad Marius .....	1/5 83	6/8 06	—	15/2 08	17/4 29	5400	1/7 37	Do.
Hansen, Kristian Peder .....	27/4 80	5/03	—	1/3 06	1/4 30	5400	1/7 37	Do.
Pettersen, Karl Olbert .....	27/9 79	18/4 98	—	1/4 01	17/1 34	5400	1/7 37	Do.
Thomassen, Martin O. ....	25/6 80	1/11 11	—	1/11 12	1/7 35	5400	1/7 37	Do.
Wæraas, Johan Godfred .....	29/12 84	15/1 20	—	1/4 21	6/4 38	4950	6/4 38	Do.
Moan, Johan .....	15/10 95	8/12 24	—	1/2 30	6/4 38	4950	21/4 38	Do.
Skovheim, Martin A. ....	8/4 95	21/4 13	—	1/1 17	29/6 38	4950	7/11 38	Do.
Engen, Bernhard .....	12/1 88	5/10 16	—	1/9 17	8/9 38	5400	1/7 37	Do.
Ivaresen, Eugen H. ....	22/4 85	7/4 20	—	1/5 20	8/9 38	4950	1/7 37	Do.
<i>Verkstedformenn.</i>								
Halstadtrø, Kristian S. ....	10/12 89	30/5 10	—	1/1 12	14/4 34	4475	1/1 38	Do.
Johansen, Bernt .....	11/8 77	6/4 20	—	1/2 30	13/7 38 <sup>1)</sup>	4025	13/7 38	Do.

1) Tjenstgjør som skreddermester.

Verkstedsarbeidere kl. I (håndverkere).	Født	Antatt	Anceinnittets- dato	Tjenst-		Lønn pr. time	Fra	Adresse			
				Ansatt	gjort fra						
Holthe, Ole Kristian, kjelsmed.	19/11	75	—	1/1	02	26/5	97	1,55	1/7	37	Trondheim
Guttormsen, Thorvald Anto- nius, maskinarb. ....	27/3	76	—	2/12	12	26/10	11	1,55	1/7	37	Do.
Teslie, Jakob Andreas, filer ..	23/3	77	—	1/1	05	28/8	93 <sup>1)</sup>	1,55	1/7	37	Do.
Knudsen, Knud Bernh., m.arb.	21/8	77	—	1/1	04	14/6	99	1,55	1/7	37	Do.
Ostvik, Johan Bernt, platesmed	22/2	75	—	1/1	04	2/8	99	1,55	1/7	37	Do.
Danielsen, Johannes, snekker ..	21/11	74	—	2/12	12	21/4	11	1,55	1/7	37	Do.
Stokbak, Bernhard, stoper ...	20/7	81	—	1/8	13	3/7	12	1,55	1/7	37	Do.
Gangstad, Konrad Haakon, kjelsmed .....	28/10	83	—	1/1	10	31/1	07	1,55	1/7	37	Do.
Hoe, Olaf Alfred, maskinarb. .	9/6	81	—	1/1	05	21/4	03	1,55	1/7	37	Do.
Fagerli, Johan Martin, maler ..	4/2	81	—	1/1	10	2/4	07	1,55	1/7	37	Do.
Johansen, Olaf, maler .....	8/6	80	—	1/8	13	22/2	12	1,55	1/7	37	Do.
Paulsen, Paul, maskinarb. ....	17/7	79	—	3/2	14	9/9	12	1,55	1/7	37	Do.
Faanes, Petter, do. ....	18/8	81	—	3/2	14	16/9	12	1,55	1/7	37	Do.
Iversen, Gustav, kjelsmed ....	21/8	76	—	3/2	14	12/11	12	1,55	1/7	37	Do.
Rønning, Ludvig, maskinarb. .	28/5	76	—	3/2	14	29/11	12	1,55	1/7	37	Do.
Olsen, Arthur Marius, platesm.	3/6	84	—	1/1	10	15/6	08	1,55	1/7	37	Do.
Lundemo, Rikard Ingvald, smed	29/12	79	—	1/1	05	20/2	01	1,55	1/7	37	Do.
Larsen, Ingvald Johannes, maskinarb. ....	3/12	84	—	1/1	12	17/2	10	1,55	1/7	37	Do.
Selsbak, Karl Oskar, do. ....	31/8	86	—	1/1	12	6/6	10	1,55	1/7	37	Do.
Wierness, Adolf Edvard, maler.	2/1	88	—	28/8	12	2/1	11	1,55	1/7	37	Do.
Olsen, Aksel Julius, snekker ..	6/9	83	—	2/12	12	28/11	10	1,55	1/7	37	Do.
Svendsen, Peder, m.arb. ....	25/9	85	—	1/1	10	25/4	05	1,55	1/7	37	Do.
Overby, Johan Ingvald, do. ....	30/5	89	—	1/1	10	29/5	06	1,55	1/7	37	Do.
With, Olaf Henrik, smed .....	2/10	84	—	1/1	08	9/5	04	1,55	1/7	37	Støren
Hove, Alfred Olaf, maler .....	9/9	88	—	1/9	13	29/1	12	1,55	1/7	37	Trondheim
Bakken, John, maskinarb. ....	19/7	87	—	3/2	14	14/11	11	1,55	1/7	37	Do.
Mikalsen, Johan, kjelsmed ....	2/3	82	—	3/2	14	23/9	12	1,55	1/7	37	Do.
Pettersen, Johan, salmaker ...	28/9	88	—	3/2	14	30/9	12	1,55	1/7	37	Do.
Vinum, Ragnvald Marius, maskinarb. ....	2/10	89	—	1/1	12	23/4	06	1,55	1/7	37	Do.
Skjølsvold, Alfr. Johannes, do.	1/1	90	—	28/8	12	1/5	07	1,55	1/7	37	Do.
Lian, Olaf Reidar, jernstoper .	6/9	91	—	28/8	12	27/4	09	1,55	1/7	37	Do.
Pettersen, Birger Margido, do.	9/3	89	—	1/8	13	24/6	08	1,55	1/7	37	Do.
Ingdahl, Kristian, mask.arb. ....	12/3	84	—	1/12	15	11/5	09 <sup>2)</sup>	1,55	1/7	37	Do.
Haugan, Nils J., maler .....	9/11	84	—	1/12	15	9/6	13	1,55	1/7	37	Do.
Rønning, Alfr., stoper .....	15/9	82	—	1/12	15	13/10	13	1,55	1/7	37	Do.
Raaheim, Birger L., kjelsmed .	9/3	76	—	1/1	04	6/8	00	1,55	1/7	37	Do.
Haugen, Peder, smed .....	7/10	84	—	1/1	08	15/6	03	1,55	1/7	37	Do.
Nilsen, Karl, smed .....	30/5	84	—	1/1	11	14/8	06	1,55	1/7	37	Do.
Nostberg, Bernh., smed .....	17/10	89	—	1/1	11	24/4	07	1,55	1/7	37	Do.
Johnsen, Bjarne Odin, snekker	29/5	87	—	1/8	16	11/6	13	1,55	1/7	37	Do.
Oyen, Werner, snekker .....	3/5	91	—	1/8	16	18/6	13	1,55	1/7	37	Do.
Jakobsen, Peder R., kjelsmed	16/7	85	—	1/1	08	23/2	03	1,55	1/7	37	Do.
Nyborg, Paul, maskinarb. ....	7/2	94	—	1/12	15	2/8	09	1,55	1/7	37	Do.
Bjerkan, Joh. J., kjelsmed ...	4/5	87	—	1/1	12	29/9	10	1,55	1/7	37	Do.
Melgaard, Albert S., mask.arb.	24/4	79	—	1/8	17	17/4	16	1,55	1/7	37	Do.
Endresen, Anton G., kjelsmed	27/9	85	—	1/8	17	13/7	14	1,55	1/7	37	Do.
Fredriksen, Olaf, snekker .....	13/10	87	—	1/1	18	12/5	14	1,55	1/7	37	Do.
Gabrielsen, Johan, snekker ...	25/5	86	—	1/1	18	9/3	14	1,55	1/7	37	Do.
Slettedahl, Peder, mask.arb. .	9/3	86	—	1/1	18	16/11	10	1,55	1/7	37	Do.
Roberg, Iver, mask.arb. ....	19/6	79	—	1/1	18	27/11	12	1,55	1/7	37	Do.
Krogstad, Sivert Larsen, snekker	12/6	92	—	30/6	14	1/11	11	1,55	1/7	37	Do.
Oien, Ivar Margido, vognrep. .	22/2	88	—	1/12	15	11/4	13	1,55	1/7	37	Do.
Sjøvold, Georg, elektriker ....	11/7	95	—	1/9	16	8/4	15	1,55	1/7	37	Do.

1) Fraværende fra jernbanens tjeneste 5/10 95—26/5 03.

2) — — — 15/12 10—8/9 13.

<i>Verkstedsarb. kl. I (forts.)</i>	Født	Antatt	Anciennitets- dato	Ansatt	Tjenst- gjort fra	Lønn [pr. time	Fra	Adresse
Larsen, Arne, mask.arb. ....	4/12 96	—	—	1/7 18	1/5 12	1,55	1/7 37	Trondheim
Hansen, Paul, mask.arb. ....	19/8 96	—	—	1/7 18	22/4 12	1,55	1/7 37	Do.
Aastrand, Haakon, mask.arb. .	12/3 86	—	—	1/1 19	19/9 17	1,55	1/7 37	Do.
Foss, Audun, snekker . . . . .	19/11 88	—	—	1/1 19	19/9 17	1,55	1/7 37	Støren
Eidem, Hilmar, mask.arb. . . .	14/10 88	—	—	1/1 19	5/11 17	1,55	1/7 37	Trondheim
Johansen, Alfr. Kr., mask.arb.	12/9 90	—	—	1/1 11	15/6 08	1,55	1/7 37	Do.
Kampervold, Ole Andreas, stopper . . . . .	20/10 75	—	—	1/3 20	28/1 19	1,55	1/7 37	Do.
Granøien, Ole Bernt, kjelsmed	5/10 80	—	—	1/3 20	6/1 19	1,55	1/7 37	Do.
Leer, John Richard, m.arb. . . .	18/6 81	—	—	1/3 20	21/1 19	1,55	1/7 37	Do.
Lystad, Johan Jørginus, maskinarbeider . . . . .	2/5 82	—	—	1/3 20	20/1 19	1,55	1/7 37	Do.
Kvam, Andreas Hansen, maskinarbeider . . . . .	23/9 83	—	—	1/3 20	27/1 19	1,55	1/7 37	Do.
Kristoffersen, Martin, kjelsmed	13/8 84	—	—	1/3 20	6/1 19	1,55	1/7 37	Do.
Nilsen, Paul Helmer, mask.arb.	6/6 79	—	—	1/4 21	14/1 19	1,55	1/7 37	Do.
Bye, Haakon, Edvard, maskin- arbeider . . . . .	19/7 89	—	—	1/4 21	3/3 19	1,55	1/7 37	Do.
Simonsen, Martin Berge, maskinarbeider . . . . .	14/5 80	—	—	1/4 21	12/3 19	1,55	1/7 37	Do.
Rosvold, Johan Magnus, maskinarbeider . . . . .	24/12 84	—	—	1/4 21	2/4 19	1,55	1/7 37	Do.
Dahl, Aksel, mask.arb. . . . .	12/8 79	—	—	1/4 21	11/4 19	1,55	1/7 37	Do.
Elverum, Thoralf, mask.arb. . . .	19/3 87	—	—	1/4 21	12/6 19	1,55	1/7 37	Do.
Thorgaard, Stinus, mask.arb. . .	8/8 76	—	—	1/4 21	1/10 19	1,55	1/7 37	Do.
Ringstad, Marius, mask.arb. . .	29/4 84	—	—	1/4 21	13/10 19	1,55	1/7 37	Do.
Johansen, Bergiton Joh., maskinarbeider . . . . .	26/4 89	—	—	1/4 21	17/11 19	1,55	1/7 37	Do.
Anfinsen, Kristen Alfred, maskinarbeider . . . . .	2/4 80	—	—	1/4 21	24/11 19	1,55	1/7 37	Do.
Hammer, Konrad Leonhard, maskinarbeider . . . . .	14/5 87	—	—	1/4 21	5/5 19	1,55	1/7 37	Do.
Schjetne, Johannes, kjelsmed . .	13/12 85	—	—	1/4 21	6/10 19	1,55	1/7 37	Do.
Jakobsen, Hans Peter, kjelsmed	6/1 83	—	—	1/4 21	6/10 19	1,55	1/7 37	Do.
Gjerde, Simon Ragnvald, maskinarbeider . . . . .	30/7 94	—	—	1/4 21	5/9 19	1,55	1/7 37	Do.
Watsaas, Peter Olaus Olsen, vognrep. . . . .	27/3 83	—	—	1/3 20	28/7 13	1,55	1/7 37	Do.
Petersen, Johan Sigvart, smed	3/4 97	—	—	1/1 18	5/6 16	1,55	1/7 37	Do.
Dreier, Johan, mask.arb. . . . .	7/5 96	—	—	1/3 20	13/1 13	1,55	1/7 37	Do.
Olsen, Sigurd, mask.arb. . . . .	23/5 96	—	—	1/4 21	9/2 14	1,55	1/7 37	Do.
Lundemo, Casper W. L., smed	21/3 90	—	—	1/12 15	27/10 13	1,55	1/7 37	Do.
Aspen, Johan Severin, vognrep.	28/1 95	—	—	1/12 15	8/1 12	1,55	1/7 37	Do.
Jakobsen, Marius Nikolai, smed	3/3 94	—	—	30/6 14	28/2 12	1,55	1/7 37	Do.
Olsen, Erling Peder, vognrep. .	27/8 94	—	—	1/8 16	29/8 13	1,55	1/7 37	Do.
Jørgensen, Johan Arnt, maskinarbeider . . . . .	29/3 85	—	—	1/2 22	13/9 17	1,55	1/7 37	Do.
Jakobsen, Elias Peter, mask.arb.	2/6 81	—	—	1/2 22	21/2 20	1,55	1/7 37	Do.
Dahl, Sverre, kjelsmed . . . . .	21/6 88	—	—	1/2 22	26/4 20	1,55	1/7 37	Do.
Kristiansen, William Berg, snekker . . . . .	29/4 80	—	—	1/2 22	2/1 19	1,55	1/7 37	Do.
Auran, Peter Olsen, snekker . .	12/4 86	—	—	1/2 22	6/1 19	1,55	1/7 37	Do.
Kristiansen, Ingbert, snekker . .	2/11 81	—	—	1/2 22	17/3 19	1,55	1/7 37	Do.
Klevsand, Albert Olsen, snekker . . . . .	16/6 90	—	—	1/2 22	17/7 19	1,55	1/7 37	Do.
Kollien, Ole Olsen, vognrep. . .	18/4 82	—	—	1/2 22	17/11 19	1,55	1/7 37	Do.
Lyngen, Sivert Olsen, mask.arb.	1/3 83	—	—	1/2 22	11/5 20	1,55	1/7 37	Do.
Eriksen, Johs., smed . . . . .	17/1 79	—	—	1/10 22	1/10 22	1,55	1/7 37	Hommelvik
Langli, Lorentz, vognrep. . . . .	18/10 98	—	—	1/3 23	22/4 21	1,55	1/7 37	Trondheim
Nilsen, Oskar, maskinarb. . . . .	20/1 99	—	—	1/3 23	8/6 14	1,55	1/7 37	Do.

Verkstedsarb. kl. I (forts.)	Født	Anciennitets-		Ansatt	Tjenst- gjort fra	Lønn pr. time	Fra	Adresse
		Antatt	dato					
Rønning, Trygve, smed . . . . .	21/5 92	—	—	1/3 23	29/3 20	1,55	1/7 37	Trondheim
Svendsen, Sverre, støper . . . . .	22/3 94	—	—	1/3 23	6/4 20	1,55	1/7 37	Do.
Dahl, Joakim, maskinarb. . . . .	18/5 77	—	—	1/3 23	15/12 21	1,55	1/7 37	Støren
Silseth, Peder, kjelsmed . . . . .	27/7 86	—	—	1/3 23	12/9 21	1,55	1/7 37	Do.
Myhr, Johan, platesmed . . . . .	7/12 87	—	—	1/3 23	29/9 21	1,55	1/7 37	Do.
Hansen, Harald, maskinarb. . . . .	15/2 00	—	—	29/1 24	10/10 16	1,55	1/7 37	Trondheim
Lykstad, Olaus, maskinarb. . . . .	3/1 79	—	—	29/1 24	10/5 20	1,55	1/7 37	Do.
Olsen, Odin, maskinarb. . . . .	21/8 76	—	—	29/1 24	12/7 21	1,55	1/7 37	Do.
Moslet, Arvid, kjelsmed . . . . .	10/4 95	—	—	29/1 24	27/0 11	1,55	1/7 37	Do.
Jørgensen, Lorentz, salmaker . . . . .	6/11 77	—	—	29/1 24	27/9 21	1,55	1/7 37	Støren
Værås, Oskar, dreier . . . . .	22/12 98	—	—	29/1 24	12/9 21	1,55	1/7 37	Do.
Kulvik, Emil dreier . . . . .	18/1 97	—	—	29/1 24	20/9 21	1,55	1/7 37	Do.
Lund, Gustav Adolf, dreier . . . . .	16/1 93	—	—	29/6 15	26/11 12	1,55	1/7 37	Trondheim
Berge, Johan, dreier . . . . .	5/3 84	—	—	1/2 25	14/5 23	1,55	1/7 37	Do.
Engen, Harald Fr., elektriker . . . . .	6/12 83	—	—	1/2 30	24/10 21	1,55	1/7 37	Støren
Petersen, Ove Adolf, maskinarb. . . . .	6/9 04	—	—	1/2 30	19/1 20	1,55	1/1 38	Do.
Olsen, Olaf A., maskinarb. . . . .	17/1 76	—	—	1/2 30	10/7 16	1,55	1/7 37	Trondheim
Olsen, Jentoft H., snekker . . . . .	6/8 94	—	—	1/2 30	2/10 19	1,55	1/7 37	Do.
Skjetne, Emil Alfr., maler . . . . .	30/10 80	—	—	1/2 30	29/8 21	1,55	1/7 37	Do.
Aspen, Bergsvein, maskinarb. . . . .	25/1 80	—	—	1/2 30	6/9 21	1,55	1/7 37	Do.
Olsen, Sivert Marius, støper . . . . .	1/1 83	—	—	1/2 30	3/2 22	1,55	1/7 37	Do.
Flosand, Olav B., bilreparatør . . . . .	16/1 98	—	—	1/2 30	3/8 22	1,55	1/7 37	Do.
Rinnan, Petter Ole, elektriker . . . . .	20/3 02	—	—	1/2 30	16/2 23	1,55	1/7 37	Do.
Iversen, Ivar Olaf, sveiser . . . . .	24/9 94	—	—	26/1 31	4/2 22	1,55	1/7 37	Do.
Santi, Luigi Andr., bilreparatør . . . . .	17/6 99	—	—	26/1 31	10/7 22	1,55	1/7 37	Do.
Aas, Nils L. Julius, maskinarb. . . . .	7/11 85	—	—	26/1 31	2/2 25	1,55	1/7 37	Støren
Mihle, Konrad Aug., maskinarb. . . . .	17/8 89	—	—	12/5 34	6/6 23	1,55	1/1 38	Trondheim
Aaberg, Georg W., salmaker . . . . .	24/12 91	—	—	12/5 34	15/8 24	1,55	1/1 38	Do.
Mauseth, Johan Edv., snekker . . . . .	12/2 92	—	—	12/5 34	29/5 23	1,55	1/1 38	Do.
Schjevik, Margido, vognrep. . . . .	14/8 92	—	—	12/5 34	29/8 21	1,55	1/1 38	Do.
Bjorgan, Ingolf Hilfred, maskinarbeider . . . . .	27/9 92	—	—	12/5 34	29/10 21	1,55	1/1 38	Do.
Forfod, Haakon Oskar . . . . . glassmaker . . . . .	9/1 95	—	—	12/5 34	17/4 23	1,55	1/1 38	Do.
Juberg, Henry Karsten, snekker . . . . .	5/1 01	—	—	12/5 34	20/4 22	1,55	1/1 38	Do.
Owre, Karl Sofus, røggerlegger . . . . .	5/3 01	—	—	12/5 34	17/4 23	1,55	1/1 38	Do.
Lyng, Sigurd Joakim, maler . . . . .	24/2 03	—	—	23/11 34	29/2 24	1,47	1/7 37	Do.
Brodersen, Kristian, maskinarb. . . . .	25/5 03	—	—	23/11 34	23/1 22	1,55	1/1 38	Do.
Rækkebo, Arthur, maskinarb. . . . .	22/5 04	—	—	23/11 34	26/9 21	1,47	1/7 37	Do.
Rasmussen, Hagen, A. J., maskinarbeider . . . . .	7/11 93	—	—	1/2 16	20/10 12	1,55	1/7 37	Do.
Nielsen, Sigurd Olaf, maskarb. . . . .	12/5 86	—	—	18/12 22	22/9 20	1,55	1/7 37	Do.
Fredheim, Leif J., vognrep. . . . .	8/7 95	—	—	1/1 18	2/8 16	1,47	1/7 37	Do.
Strømmen, Thorvald, sveiser . . . . .	11/5 99	—	—	1/4 21	10/7 19	1,47	1/7 37	Do.
Romo, Karl Sofus, sveiser . . . . .	2/7 93	—	—	29/1 24	29/4 22	1,47	1/7 37	Do.
Hansen, Egil Oscar, vognrep. . . . .	21/4 02	—	—	8/10 35	20/8 17	1,55	1/7 37	Do.
Nilsen, Johan P. H., motorrep. . . . .	3/5 06	—	—	8/10 35	14/8 23	1,47	1/7 37	Do.
Nilsen, Odd, elektriker . . . . .	4/5 06	—	—	8/10 35	13/11 22	1,47	1/7 37	Do.
Barlaup, Johannes, maskinarb. . . . .	3/8 06	—	—	8/10 35	20/5 24	1,47	1/7 37	Do.
Lien, Oskar Andr., blikkensl. . . . .	19/6 06	—	—	8/10 35	8/10 24	1,47	1/7 37	Do.
Refseth, Ole, maler . . . . .	9/7 86	—	—	3/1 36	1914	1,55	1/7 37	Støren
Jervan, Ingvald, maskinarb. . . . .	24/1 07	—	—	8/5 36	4/5 23	1,47	1/7 37	Trondheim
Simonsen, John, maskinarb. . . . .	21/7 84	—	—	8/5 36	27/9 22	1,47	1/7 37	Do.
Sund, Sverre B., vognrep. . . . .	27/3 94	—	—	1/8 17	22/9 15	1,47	1/7 37	Do.
Gjorv, Paul E., vognrep. . . . .	19/1 96	—	—	1/4 21	29/5 16	1,47	1/7 37	Do.
Austad, Johannes, vognrep. . . . .	14/4 98	—	—	1/2 22	11/9 16	1,47	1/7 37	Do.
Hovind, Martin L., platesmed . . . . .	14/6 04	—	—	28/1 35	24/11 21	1,47	1/1 38	Støren
Ebbesen, Gunnar, maler . . . . .	27/4 12	—	—	18/3 37	2/10 30	1,23	1/7 37	Trondheim

1) Permisjon med invaliddpensjon fra 26/1 38.

<i>Verkstedsarb. kl. I (forts.)</i>	Født	Antatt	Ancienntets- dato	Ansatt	Tjenst- gjort fra	Lønn pr. time	Fra	Adresse
Johnsen, Bjarne Godtfred, maler	19/6 10	—	—	16/3 37	7/10 30	1,23	1/7	37 Trondheim
Renning, Harald O., maskinarb.	2/7 04	—	—	16/3 37	13/9 35	1,31	1/7	37 Do.
Eidem, Johan N., maskinarb. . . . .	12/2 08	—	—	16/3 37	16/9 35	1,47	1/7	37 Do.
Tolnes, Erling, maskinarb. . . . .	4/2 09	—	—	16/3 37	2/1 36	1,47	1/7	37 Do.
Eriksen, Arnold Wilh., maskinarb. . . . .	16/9 09	—	—	16/3 37	17/3 36	1,23	1/7	37 Do.
Moen, Olaf, smed . . . . .	24/7 95	—	—	1/1 19	1/8 17	1,47	1/7	37 Do.
Billehaug, Knut N., snekker . . . . .	20/7 08	—	—	25/6 37	7/8 34	1,14	25/6	37 Do.
Rodal, Georg H. M., stoper . . . . .	28/3 83	—	—	1/2 22	5/5 19	1,47	17/12	37 Do.
Nilsen, Aksel Georg, hjuldreier . . . . .	10/9 95	—	—	29/1 24	18/6 18	1,47	17/12	37 Do.
Halvorsen, Wilh. Georg, murer . . . . .	1/12 94	—	—	29/1 24	27/1 22	1,47	17/12	37 Do.
Olsen, Rolf Georg, maskinarb. . . . .	6/12 10	—	—	17/12 37	7/9 34	1,14	17/12	37 Do.
Svarstad, Odd Asbj., maskinarb. . . . .	21/11 09	—	—	17/12 37	16/9 35	1,14	17/12	37 Do.
Hafstad, Magne, maskinarb. . . . .	12/2 04	—	—	17/12 37	29/7 36 <sup>1)</sup>	1,23	17/12	37 Do.
Leistad, Paul, maskinarb. . . . .	5/11 04	—	—	17/12 37	26/10 36 <sup>2)</sup>	1,23	17/12	37 Do.
Folstad, Janny Ingv., maskinarb. . . . .	24/8 06	—	—	17/12 37	6/3 36 <sup>3)</sup>	1,14	17/12	37 Do.
Sollie, Sverre, snekker . . . . .	12/9 10	—	—	17/12 37	19/8 36	1,14	17/12	37 Do.
Lundemo, Olav, snekker . . . . .	15/1 92	—	—	1/8 13	13/6 08	1,47	27/6	38 Do.
Stokke, Petter Andr., snekker . . . . .	1/6 14	—	—	27/6 38	2/1 34	1,14	27/6	38 Do.
Nordtomme, Waldemar, maskinarb. . . . .	22/11 15	—	—	27/6 38	12/2 34	1,14	27/6	38 Do.
Danielsen, Torleif Wilh., m.arb. . . . .	1/3 14	—	—	27/6 38	2/2 34	1,14	27/6	38 Do.
Lund, Odd Meyer, maskinarb. . . . .	16/7 11	—	—	27/6 38	24/3 36	1,14	27/6	38 Do.
Husby, Johan Sig., elektriker . . . . .	1/7 12	—	—	27/6 38	1/10 36	1,23	27/6	38 Do.

*Verkstedsarbeidere kl. II.*

Eriksen, Edvard . . . . .	6/3 80	—	—	1/8 13	26/6 11	1,44	1/7	37 Do.
Johnsen, John Olaf . . . . .	6/1 85	—	—	14/10 13	13/7 11	1,44	1/7	37 Do.
Melhustrø, Aksel A. . . . .	5/1 92	—	—	30/6 14	25/11 12	1,44	1/7	37 Do.
Hagen, Ole E. . . . .	30/1 88	—	—	1/12 15	19/5 14	1,44	1/7	37 Do.
Sten, Roland Kristian . . . . .	30/3 77	—	—	1/1 18	8/1 14	1,44	1/7	37 Do.
Jervan, Martin . . . . .	6/10 76	—	—	1/10 19	3/6 18	1,44	1/7	37 Do.
Solem, Thoralf . . . . .	9/12 86	—	—	1/10 19	11/7 18	1,44	1/7	37 Do.
Magnussen, Adolf Bertinius . . . . .	29/12 96	—	—	1/4 21	6/10 19	1,44	1/7	37 Do.
Saksvik, Sigvart . . . . .	8/10 91	—	—	1/2 22	4/3 20	1,44	1/7	37 Do.
Thomassen, Johan . . . . .	19/10 95	—	—	1/3 23	30/3 20	1,44	1/7	37 Do.
Olsen, Edvard Halvdan . . . . .	14/10 93	—	—	14/5 26	20/10 20	1,44	1/7	37 Do.
Roness, Karl . . . . .	31/12 79	—	—	26/1 31	11/2 19	1,44	1/7	37 Do.
Hamsaas, Bjarne . . . . .	30/7 03	—	—	26/1 31	12/9 21	1,44	1/7	37 Do.
Lien, Harald . . . . .	8/10 02	—	—	12/5 34	19/9 22	1,36	1/7	37 Do.
Hønstad, Fridtjof A. . . . .	9/1 03	—	—	12/5 34	7/10 21	1,44	1/1	38 Do.
Borthen, Alf Bernh. . . . .	4/2 03	—	—	12/5 34	27/2 22	1,44	1/1	38 Do.
Flåteplass, Martin J. . . . .	22/1 96	—	—	12/5 34	7/11 21	1,44	1/1	38 Støren
Moum, Arne . . . . .	24/5 02	—	—	12/5 34	8/5 22	1,44	1/1	38 Trondheim
Aune, Sivert O. . . . .	7/5 03	—	—	23/11 34	5/9 21	1,44	1/1	38 Støren
Dahl, Arvid . . . . .	31/12 03	—	—	23/11 34	20/2 23	1,36	1/7	37 Trondheim
Knudsen, Hans Peder . . . . .	4/11 04	—	—	8/10 35	9/8 21	1,36	1/7	37 Do.
Folstad, Arthur Gerhard . . . . .	16/3 05	—	—	8/10 35	9/11 21	1,36	1/7	37 Støren
Schare, Karl Magnus . . . . .	15/8 97	—	—	8/10 35	1/10 21	1,44	1/1	38 Do.
Rognes, Even P. . . . .	23/11 05	—	—	8/10 35	5/7 22	1,36	1/7	37 Do.
Aune, Ottar Johan . . . . .	5/8 05	—	—	8/10 35	9/2 25	1,36	1/7	37 Trondheim
Hansen, Håkon Olav . . . . .	11/2 91	—	—	13/12 35	22/2 18	1,44	1/7	37 Do.
Bremnes, Ludvig Gerh. . . . .	12/5 88	—	—	29/1 36	5/2 21	1,44	1/7	37 Do.

1) Tidligere i jernbanens tjeneste 8/2 22—25/6 27.

2) » i » » » 20/9 22—23/6 27.

3) » delvis i jernbanens tjeneste 26/12 31—4/2 36.





Baneformenn	Født	Antatt	Anciennitets- dato	Ansatt	Nuv. still.	Lønn	Fra	Adresse
Odegaard, Simen Olsen	3/11 77	—	—	20/10 02	12/10 10	3800	1/7	37 Rinman.
Bjorgen, Ole Toresen	14/8 76	—	—	1/8 02	9/12 11	3800	1/7	37 Stjerdal
Schive, Kristian A.	3/12 77	—	—	7/9 05	1/6 11	3800	1/2	37 Sparbu
Brataas, Ole O.	24/6 78	—	—	22/2 06	29/6 14	3800	1/7	37 Sona
Bredesen, Nils E.	13/3 74	—	—	1/3 07	13/3 15	3800	1/7	37 Telneset
Lien, Amund C.	22/4 75	—	—	10/6 03	1/1 16	3800	1/7	37 Hegra
Loseth, John	7/10 76	—	—	7/3 12	2/10 16	3800	1/7	37 Reitstoa.
Engan, Hans	3/2 76	—	—	1/3 07	1/12 16	3800	1/7	37 Reitan
Lovdal, Ole J.	9/8 78	—	—	14/10 07	20/2 17	3800	1/7	37 Stensli
Brække, John J.	19/7 76	—	—	1/2 10	9/3 17	3800	1/2	37 Bjørgen
Hyldmo, Ole	4/7 86	—	—	1/5 10	15/7 17	3800	1/7	37 Flornes.
Thoresen, Peter	18/9 76	—	—	25/7 10	1/8 17	3800	1/7	37 Skogn
Jensen, Jens	24/12 85	—	—	1/3 16	9/3 18	3800	1/7	37 Singås.
Andersen, Albert	24/9 81	—	—	13/12 12	2/8 18	3800	1/7	37 Levanger
Raaen, Bernhard	30/3 79	—	—	1/4 11	1/7 18	3800	1/7	37 Hommelvik
Krogstad, Nils	29/5 82	—	—	1/12 12	1/8 18	3800	1/7	37 Haldalen
Bidhammer, Ole	1/7 83	—	—	7/8 13	1/8 18	3800	1/2	37 Gudå
Olsen, Simen	1/11 78	—	—	27/4 10	1/8 18	3800	1/7	37 Sunnan
Gravrok, Peder	1/6 80	—	—	28/8 13	1/2 19	3800	1/7	37 Reitstoa
Harborg, Henning	2/3 83	—	—	25/9 14	30/6 19	3800	1/7	37 Heimdal
Jermstad, Tore	9/6 74	—	—	20/4 10	1/11 19	3800	1/7	37 Vist
Tidemann, Ole	20/11 82	—	—	22/10 13	1/1 20	3800	1/7	37 Meråker
Hafstad, Joh. P.	10/5 91	—	—	28/6 16	1/1 20	3800	1/7	37 Os
Sundt, Anders	21/11 77	—	—	3/3 13	22/5 20	3800	1/7	37 Stensli
Andersen, Ole Rikard	14/2 85	—	—	15/9 13	1/7 20	3800	1/7	37 Hell
Hafstad, Nils	7/9 88	—	—	1/9 16	20/11 20	3800	1/7	37 Melhus
Vennatro, Sigurd	11/11 89	—	—	1/4 17	1/1 21	3800	1/2	37 Kvål
Gulbrandsen, Gustav	7/10 86	—	—	25/4 17	7/1 21	3800	1/7	37 Tovmodalen
Troan, Olaf	25/3 91	—	—	1/10 18	28/1 21	3800	1/7	37 Do.
Haagensen, Mikkel	11/10 92	—	—	15/6 18	31/1 21	3800	1/7	37 Langlete
Rugeldahl, Ole	28/4 83	—	—	1/12 15	1/4 21	3800	1/7	37 Orvos
Trapnes, Olaf	26/4 87	—	—	15/13 15	9/5 21	3800	1/7	37 Sunnan
Vang, Arne	25/9 93	—	—	1/6 18	14/5 21	3800	1/7	37 Snåsa
Kverneng, Hans	8/4 88	—	—	1/12 19	14/5 21	3800	1/2	37 Roros
Øvergaard, Alfr.	1/2 85	—	—	6/1 20	14/5 21	3800	1/7	37 Drivstua
Teveldahl, Julius	21/3 96	—	—	1/4 20	14/5 21	3800	1/7	37 Kopperå
Oien, Otto	19/3 80	—	—	14/5 21	14/5 21	3800	1/7	37 Soknedal
Smorsgaard, Ole Petter	9/5 78	—	—	14/5 21	14/5 21	3800	1/7	37 Berkåk
Bjerkaas, Sivert	4/7 86	—	—	14/5 21	14/5 21	3800	1/7	37 Opdal
Havdahl, Nils	22/11 83	—	—	14/5 21	14/5 21	3800	1/7	37 Ulsberg
Rokne, Gjertinus	28/2 82	—	—	14/5 21	14/5 21	3800	1/2	37 Stod
Lium, Olaf	21/1 91	—	—	14/5 21	14/5 21	3800	1/7	37 Garli
Lien, Hans	24/1 87	—	—	14/5 21	14/5 21	3800	1/7	37 Dombås
Rotnes, Alb.	26/4 87	—	—	14/5 21	14/5 21	3800	1/7	37 Snoan
Fjeldal, Hilmar	19/1 83	—	—	14/5 21	14/5 21	3800	1/7	37 Marienberg
Nostberg, Paul	13/7 91	—	—	15/6 18	13/8 21	3800	1/7	37 Opdal
Kilnes, Einar	28/9 75	—	—	20/10 02	1/10 21	3800	1/7	37 Hell.
Kringtveit, Thomas	20/12 82	—	—	28/10 13	1/10 21	3800	1/2	37 Gudå
Nestvold, Johan	14/1 85	—	—	7/4 21	26/10 21	3800	1/7	37 Verdal
Kronmo, Esten	25/7 83	—	—	29/10 13	17/11 21	3800	1/7	37 Tolga
Bjørnli, Arnt	19/8 91	—	—	14/5 21	1/12 21	3800	1/2	37 Garli
Hosflot, Ole	8/3 90	—	—	14/5 21	1/12 21	3800	1/7	37 Rognes
Væske, Anker	15/12 75	—	—	14/5 21	1/12 21	3800	1/7	37 Driva
Stafne, Mikal	22/1 82	—	—	25/11 10	15/12 21	3800	1/7	37 Lundamo
Bye, Einar	11/4 95	—	—	1/4 20	21/12 21	3800	1/7	37 Ronglan
Fellmann, Joh.	5/2 93	—	—	15/6 18	1/4 22	3800	1/7	37 Rora
Mæresmo, Joh.	23/5 85	—	—	1/4 20	17/3 22	3800	1/7	37 Skatval
Bratsve, Einar	13/4 82	—	—	7/4 17	1/4 22	3800	1/7	37 Steinkjer
Gjelsaas, John	23/11 85	—	—	14/5 21	1/4 22	3800	1/7	37 Fokstua
Nerlien, Thv.	20/12 92	—	—	1/5 21	17/6 22	3800	1/7	37 Fagerhaug
Ronningen, Hans	24/2 93	—	—	28/7 21	1/12 22	3800	1/7	37 Roros

Bancformenn (forts.)	Født	Anciennitets-		Ansatt	Nuv. still.	Lønn	Fra	Adresse
		Antatt	dato					
Kristiansen, Ingvald H. J. . . . .	12/8 93	—	—	14/3 21	2/7 26	3800	1/5 37	Lurudal
Odegaard, Peder M. . . . .	19/11 89	—	—	1/9 18	21/10 26	3800	1/7 37	Haltdalen
Bryn, Hans P. . . . .	17/12 98	—	—	12/9 21	22/10 26	3800	1/7 37	Støren
Lundemo, John . . . . .	4/11 90	—	—	1/10 18	23/10 26	3800	1/7 37	Nypan
Grandalmo, John . . . . .	25/4 98	—	—	1/4 20	24/10 26	3800	1/7 37	Åsen
Haugen, Ole L. . . . .	31/5 95	—	—	28/2 21	25/10 26	3800	1/7 37	Grong
Haakensen, Haakon . . . . .	14/2 95	—	—	1/4 20	1/11 26	3800	1/7 37	Reitan
Gullhav, Bertinius . . . . .	14/6 90	—	—	1/5 21	2/11 26	3800	1/7 37	Dombås
Bratsve, Konrad . . . . .	21/9 90	—	—	1/2 20	1/2 27	3800	1/7 37	Hommelvik
Myhre, Hilmar . . . . .	21/5 00	—	—	1/4 20	29/6 27	3800	1/7 37	Ranheim
Vuduauet, Severin . . . . .	3/2 81	—	—	4/3 13	30/6 27	3800	1/7 37	Åsen
Talsnes, Thomas . . . . .	3/2 88	—	—	1/4 19	30/6 27	3800	1/7 37	Kotsoy
Eggen, Ole Andr. L. . . . .	2/3 80	—	—	1/4 20	13/3 29	3800	1/7 37	Os
Storsve, Karl Albin . . . . .	27/12 99	—	—	28/2 21	13/3 29	3800	1/7 37	Hjerkinn
Oien, Hans . . . . .	24/3 86	—	—	1/3 22	13/3 29	3800	1/7 37	Fagerhaug
Davidhaugen, Johan T. . . . .	1/9 93	—	—	11/6 22	13/3 29	3800	1/7 37	Selsbakk
Stenberg, Gabriel Haukland . . . . .	18/10 96	—	—	1/1 25	14/12 29	3800	1/7 37	Flornes
Folstad, Jon Larsen . . . . .	13/5 88	—	—	1/12 18	28/1 30	3800	1/7 37	Tynset
Engebretsen, Mathias . . . . .	23/7 87	—	—	14/3 21	1/2 30	3800	1/7 37	Vålåsjo
Buseth, Johan O . . . . .	22/8 92	—	—	1/12 22	15/7 30	3800	1/7 37	Hjerkinn
Sveet, Arnt . . . . .	7/6 95	—	—	8/1 27	15/7 30	3575	1/7 37	Kongsvoll
Haugen, Tormod J. . . . .	2/6 97	—	—	21/11 29	15/7 30	3800	1/7 37	Fokstua
Aasheim, Adolf Marius . . . . .	21/8 89	—	—	20/10 17	23/9 30	3800	1/7 37	Vålåsjo
Sund, Martin . . . . .	9/8 97	—	—	9/1 27	1/2 31	3575	1/7 37	Formofoss
Foss, Iver Olsen . . . . .	17/6 87	—	—	2/12 12	1/8 31	3800	1/7 37	Hovin
Moen, Jens Arntsen . . . . .	7/3 74	—	—	7/4 17	12/8 31	3800	1/7 37	Do.
Hakvaag, Johan G. P. . . . .	30/5 92	—	—	14/5 21	13/11 31	3800	1/7 37	Ulsberg
Hofstad, Nils Teodor . . . . .	21/2 86	—	—	1/10 18	23/1 34	3800	1/7 37	Jerstad
Draagen, Otto J. . . . .	13/4 92	—	—	14/5 21	23/1 34	3800	1/7 37	Driva
Skinderhaug, Kristian M. . . . .	15/10 90	—	—	14/5 21	23/1 34	3800	1/7 37	Drivstua
Røste, John Nilsen . . . . .	28/9 92	—	—	20/12 21	23/1 34	3800	1/7 37	Agle
Almåsbygg, Konrad . . . . .	18/9 98	—	—	21/4 22	19/2 34	3800	1/7 37	Lurudal
Mork, Peder J. . . . .	9/2 92	—	—	14/5 21	22/7 38	3800	22/7 38	Kongsvoll
Trana, Reidar Nik. . . . .	25/6 96	—	—	22/1 22	30/8 38	3800	15/12 38	Do.
Folstad, Kristian . . . . .	22/10 95	—	—	1/1 22	21/9 38	3800	21/9 38	Støren.

## Banevoktere.

Wedul, Ingvald Jørgen . . . . .	3/7 81	—	—	1/1 07	1/1 07	3650	1/7 37	Åsen
Olsen, John . . . . .	3/6 77	—	—	18/4 08	18/4 08	3650	1/7 37	Tynset
Bye, Erik Ingebrigtsen . . . . .	27/11 84	—	—	12/11 09	12/11 09	3650	1/7 37	Trondheim
Nøstberg, Peter Johansen . . . . .	23/4 79	—	—	1/4 11	1/4 11	3650	1/7 37	Malvik
Hyldmo, Severin Olsen . . . . .	23/1 82	—	—	18/3 09	1/9 11	3650	1/7 37	Stjørdal
Ler, Henrik Iversen . . . . .	27/3 75	—	—	1/1 12	1/1 12	3650	1/7 37	Lundamo
Prestmo, Nils Olsen . . . . .	25/5 74	—	—	26/6 12	26/6 12	3650	1/7 37	Melhus
Johansen, Hans . . . . .	21/3 78	—	—	15/7 12	15/7 12	3650	1/7 37	Vålåsjo
Hinsverkrønning, Esten . . . . .	20/1 89	—	—	1/1 17	1/1 17	3650	1/7 37	Reitstoa
Aavik, Anton . . . . .	24/9 84	—	—	10/2 17	19/2 17	3650	1/7 37	Stod
Hagen, Peder J. . . . .	10/6 81	—	—	1/5 17	1/5 17	3650	1/7 37	Bjørgen
Skjølsvold, Ole J. . . . .	19/8 82	—	—	20/5 17	20/5 17	3650	1/7 37	Reitan
Galaen, Thomas . . . . .	23/6 81	—	—	1/11 17	1/11 17	3650	1/7 37	Roros
Guldahl, Johan Alfr. . . . .	3/7 85	—	—	1/5 18	1/5 18	3650	1/7 37	Gudå
Overkil, Aasmund . . . . .	8/12 88	—	—	20/6 18	20/6 18	3650	1/7 37	Namsos
Rathagen, Simon . . . . .	23/9 88	—	—	1/10 18	1/10 18	3650	1/7 37	Haltdalen
Jørstad, Nikolai . . . . .	1/1 91	—	—	1/11 18	1/11 18	3650	1/7 37	Trondheim
Krogstad, Johan . . . . .	28/10 84	—	—	1/1 19	1/1 19	3650	1/7 37	Hell
Mælen, John . . . . .	9/7 77	—	—	1/3 19	1/3 19	3650	1/7 37	Hovin
Tyvold, Peder . . . . .	14/11 86	—	—	1/8 19	1/8 19	3650	1/7 37	Rugldalen
Rønning, Martin . . . . .	29/5 87	—	—	1/3 20	1/3 20	3650	1/7 37	Selsbakk
Lergård, Peter A. . . . .	28/7 91	—	—	1/4 20	1/4 20	3650	1/7 37	Hell
Bjørnstad, Ingv. . . . .	4/8 91	—	—	1/4 20	1/4 20	3650	1/7 37	Tolga

Banevoktere (forts.)	Født	Anciennitets-		Ansatt	Nuv. still.	Lønn	Fra	Adresse
		Antatt	dato					
Akeren, Otto	30/7 98	—	—	1/4 20	1/4 20	3650	1/7 37	Os
Høsoien, Ingebr.	13/9 88	—	—	1/4 20	1/4 20	3650	1/7 37	Do.
Langen, John	10/7 96	—	—	1/4 20	1/4 20	3650	1/7 37	Glåmos
Holm, Joh. Alfr.	10/4 92	—	—	1/4 20	1/4 20	3650	1/7 37	Hommelvik
Stav, Andreas	17/1 82	—	—	1/4 20	1/4 20	3650	1/7 37	Do.
Solheim, Martin	14/1 99	—	—	1/4 20	1/4 20	3650	1/7 37	Hegra
Mæhlen, Petter	9/2 87	—	—	10/4 16	1/4 20	3650	1/7 37	Do.
Sørkilflaa, Alb.	1/6 89	—	—	1/4 20	1/4 20	3650	1/7 37	Sona
Røberg, Peder	18/11 88	—	—	1/4 20	1/4 20	3650	1/7 37	Gudå
Aunet, Haakon	4/10 79	—	—	1/4 20	1/4 20	3650	1/7 37	Skatval
Norberg, Gunellus	18/9 79	—	—	1/4 20	1/4 20	3650	1/7 37	Verdal
Gronneng, Ingemar	3/2 96	—	—	1/4 20	1/4 20	3650	1/7 37	Do.
Gronli, Alfr.	1/10 84	—	—	1/4 20	1/4 20	3650	1/7 37	Rinnan
Nesvold, Sigv.	22/8 93	—	—	1/4 20	1/4 20	3650	1/7 37	Ranheim
Ringen, John Iversen	21/1 99	—	—	1/4 20	1/4 20	3650	1/7 37	Tovmodalen
Aunmo, Peder	8/6 92	—	—	1/4 20	1/4 20	3650	1/7 37	Nypan
Halseth, Peder	13/8 87	—	—	17/5 20	17/5 20	3650	1/7 37	Singsås
Ornhaug, Torres	5/11 83	—	—	28/2 21	28/2 21	3650	1/7 37	Orvsos
Nordberg, Harald	22/3 97	—	—	28/2 21	28/2 21	3650	1/7 37	Vist
Stav, Arne	4/11 00	—	—	28/2 21	28/2 21	3650	1/7 37	Kopperå
Bjerke, John	16/7 76	—	—	14/5 21	14/5 21	3650	1/7 37	Garli
Takle, Ellert	8/3 83	—	—	14/5 21	14/5 21	3650	1/7 37	Driva
Haakerud, Julius	13/4 87	—	—	14/5 21	14/5 21	3650	1/7 37	Soknedal
Skinderhaug, Joh.	23/2 86	—	—	14/5 21	14/5 21	3650	1/7 37	Garli
Berg, Oskar Emil	7/11 86	—	—	14/5 21	14/5 21	3650	1/7 37	Opdal
Dokken, Erik	24/12 83	—	—	14/5 21	14/5 21	3650	1/7 37	Snåsa
Rogneslien, John	24/8 77	—	—	14/5 21	14/5 21	3650	1/7 37	Storen
Folstad, Ole	6/9 84	—	—	14/5 21	14/5 21	3650	1/7 37	Do.
Rogstad, Ole	3/5 78	—	—	14/5 21	14/5 21	3650	1/7 37	Fagerhaug
Askund, Ingv.	8/7 89	—	—	14/5 21	14/5 21	3650	1/7 37	Driva
Nystuen, Harald	20/10 93	—	—	14/5 21	14/5 21	3650	1/7 37	Fokstua
Vollum, Arnt	9/10 90	—	—	14/5 21	14/5 21	3650	1/7 37	Drivstua
Løpen, Ole	15/5 79	—	—	1/1 22	1/1 22	3650	1/1 38	Levanger
Harborg, Magne	12/10 99	—	—	23/1 22	23/1 22	3650	1/1 38	Roros
Bjorgum, John	12/7 95	—	—	2/2 22	2/2 22	3650	1/1 38	Heimdalen
Storseth, Gunnar	17/4 98	—	—	8/2 22	8/2 22	3650	1/1 38	Sunnan
Berg, Oskar Marior	8/12 94	—	—	8/2 22	8/2 22	3650	1/1 38	Byafossen
Holdbak, Olaf	29/7 99	—	—	22/2 22	22/2 22	3650	1/1 38	Reitan
Engerosten, Olaf	13/11 89	—	—	13/3 22	13/3 22	3650	1/1 38	Telneset
Jacobsen, Andreas	29/7 88	—	—	3/8 22	3/8 22	3450	1/7 36	Opdal
Renning, John	17/8 91	—	—	19/8 22	19/8 22	3450	1/7 36	Haltdalen
Stenmo, Gudbrand	29/11 97	—	—	17/11 22	17/11 22	3450	1/7 36	Kvål
Svarva, Georg	10/6 98	—	—	1/4 23	1/4 23	3450	1/7 36	Skogn
Vik, Marius	30/12 94	—	—	11/1 27	11/1 27	3250	1/7 36	Rora
Edgen, Johan	7/3 89	—	—	13/1 27	13/1 27	3250	1/7 36	Ulsberg
Flatås, Anders	23/10 87	—	—	14/1 27	14/1 27	3250	1/7 36	Fagerhaug
Dunderud, Iver	23/4 93	—	—	15/1 27	15/1 27	3250	1/7 36	Dombås
Jamt, Olaf	2/6 95	—	—	1/4 27	1/4 27	3250	1/7 36	Stensli
Akre, Erik	22/6 81	—	—	22/7 27	22/7 27	3450	1/7 36	Tolga
Fossen, Per	25/9 95	—	—	23/7 27	23/7 27	3450	1/1 38	Asen
Bjorgen, Erling	15/1 01	—	—	24/7 27	24/7 27	3450	1/1 37	Valøy
Lodgaard, Tore I.	12/3 80	—	—	21/11 29	21/11 29	3650	1/7 37	Trondheim
Talsnes, Johan J.	25/11 83	—	—	21/11 29	21/11 29	3650	1/7 37	Kotsey
Engen, Ellof	24/3 93	—	—	21/11 29	21/11 29	3450	1/7 36	Skage
Eriksen, William	15/5 95	—	—	21/11 29	21/11 29	3450	1/1 37	Trondheim
Lund, Kalmar Sverre	27/2 88	—	—	21/11 29	21/11 29	3450	1/1 38	Formofoss
Skarbo, Karl J.	14/7 00	—	—	21/11 29	21/11 29	3450	1/1 38	Kongsvoll
Nyløkken, Tormod	26/1 93	—	—	21/11 29	21/11 29	3450	1/1 38	Do.
Rustbakken, Johan	27/12 95	—	—	21/11 29	21/11 29	3450	1/1 38	Grong
Graadal, Ole	16/6 90	—	—	21/11 29	21/11 29	3450	1/7 36	Stod
Norbak, Martin	9/10 83	—	—	23/9 30	23/9 30	3450	1/1 38	Snoan

Banevoktere (forts.)	Født	Anciennitets-		Ansatt	Nuv. still.	Lønn	Fra	Adresse
		Antatt	dato					
Myran, Peder Haakon J. ....	14/2 94	—	—	23/9 30	23/9 30	3450	1/1 38	Flornes
Ingstad, Kasper Teodor .....	14/8 00	—	—	23/9 30	23/9 30	3450	1/1 37	Øyheim
Rønning, John .....	24/6 91	—	—	23/9 30	23/9 30	3650	1/1 38	Rognes
Hovind, Ingebrigt J. ....	17/11 86	—	—	1/8 31	1/8 31	3650	1/7 37	Hovin
Graaberg, John A. ....	13/1 98	—	—	20/10 31	20/10 31	3450	1/1 38	Overhalla
Risberg, Sigvart E. ....	19/2 97	—	—	16/11 31	16/11 31	3450	1/7 36	Ronglan
Nyrønning, Hilmar .....	30/11 99	—	—	9/3 35	9/3 35	3450	1/7 36	Flornes
Brekka, Ludvik .....	26/2 02	—	—	9/3 35	9/3 35	3450	1/1 38	Fokstua
Fossen, Magne .....	28/4 00	—	—	9/3 35	9/3 35	3450	1/1 38	Langstein
Midtskog, Sivert .....	11/1 96	—	—	9/3 35	9/3 35	3450	1/1 38	Agle
Nonstad, Oskar .....	15/5 97	—	—	9/3 35	9/3 35	3450	1/1 38	Berkåk
Kverneng, Kristian J. ....	7/11 93	—	—	9/3 35	9/3 35	3450	1/1 38	Snåsa
Knudsen, Johan .....	25/4 90	—	—	9/3 35	9/3 35	3450	1/1 38	Hjerkinn
Bjørnsnes, Ingebrigt .....	7/9 99	—	—	9/3 35	9/3 35	3450	1/1 38	Dombås
Dahlen, John H. ....	14/2 98	—	—	7/8 35	7/8 35	3450	1/1 38	Vålåsjo
Skatvold, Johan I. M. ....	8/6 01	—	—	7/8 35	7/8 35	3450	1/1 38	Hjerkinn
Jensen, Erling .....	30/10 96	—	—	7/8 35	7/8 35	3450	1/1 38	Jorstad
Gråberg, Tormod .....	17/4 01	—	—	7/8 35	7/8 35	3450	1/1 38	Kongsvoll
Nysæter, Knut .....	10/11 98	—	—	7/8 35	7/8 35	3450	1/1 38	Steinkjer
Prestrønning, Peder P. ....	24/6 92	—	—	7/8 35	7/8 35	3450	1/1 38	Berkåk
Bangstad, Alfred P. ....	2/6 85	—	—	3/1 36	3/1 36	3450	1/1 38	Skage
Hindoen, Halvor .....	19/9 96	—	—	3/1 36	3/1 36	3250	1/7 36	Kongsvoll
Dahl, Kristian .....	22/9 00	—	—	3/1 36	3/1 36	3250	1/7 36	Tynset
Hagen, Aimar Johan .....	10/1 01	—	—	3/1 36	3/1 36	3250	1/7 36	Os
Kvernmo, Halvor Adolf .....	6/5 97	—	—	3/1 36	3/1 36	3250	1/7 36	Snoan
Presttø, Klaus E. ....	21/11 96	—	—	3/1 36	3/1 36	3250	1/7 36	Trondheim
Bonde, Iver P. ....	11/3 99	—	—	29/1 36	29/1 36	3250	1/7 36	Jørstad
Skjølsvold, Arnt O. ....	5/12 96	—	—	29/1 36	29/1 36	3250	1/1 37	Stensli
Rennemo, Edvard Th. ....	29/5 98	—	—	23/11 36	23/11 36	3650	1/1 38	Røros
Johansen, Otto Aksel .....	22/9 01	—	—	23/11 36	23/11 36	2850	1/1 38	Selsbakk
Fossum, Tarald A. ....	27/2 96	—	—	23/11 36	23/11 36	2650	1/1 37	Soknedal
Simenstad, Otto O. ....	9/9 98	—	—	23/11 36	23/11 36	3450	1/1 38	Drivstua
Almåsvoild, Peder L. ....	20/9 02	—	—	23/11 36	23/11 36	3250	1/1 38	Valøy
Dalbak, Thor L. ....	8/2 00	—	—	23/11 36	23/11 36	3250	23/11 36	Drivstua
Nilsen, Øivind .....	28/3 03	—	—	23/11 36	23/11 36	2850	1/1 37	Overhalla
Sorum, Birger Nikolai .....	21/5 03	—	—	23/11 36	23/11 36	3450	1/1 38	Formofoss
Solheim, Emil .....	22/4 03	—	—	22/7 38	22/7 38	2450	17/10 38	Trondheim
Folstad, Olaf .....	6/7 02	—	—	22/7 38	22/7 38	2450	15/9 38	Flornes
Lyng, Birger .....	31/12 06	—	—	5/10 38	5/10 38	2450	17/11 38	Øyheim

## Håndverkerformenn.

Simonsen, Harald .....	6/10 94	—	—	7/8 33	7/8 33 <sup>1)</sup>	4025	1/1 38	Røros
Pettersen, Sigurd Alfred .....	2/5 92	—	—	1/12 34	1/12 34 <sup>2)</sup>	3800	1/1 35	Trondheim
Nicolaysen, Leif .....	9/3 02	—	—	1/12 34	1/12 34 <sup>2)</sup>	4025	1/1 38	Do.
Dalen, Ingvald .....	10/5 90	—	—	1/12 15	26/10 36	3800	26/10 36	Røros
Samdahl, Lars O. ....	10/8 85	—	—	1/9 14	7/12 36	4025	7/12 36	Trondheim
Husby, Lars .....	4/1 78	—	—	1/1 20	1/8 38	4025	1/1 36	Do.

## Håndverkere ved linjen.

Kirkeby, Paul, snekker .....	27/9 87	—	—	24/6 21	24/6 21	3700	1/7 37	Gudå
Kvernstad, Fred., opslager ...	22/7 85	—	—	24/6 21	24/6 21	3700	1/7 37	Hommelvik
Schive, Peder, smed .....	24/9 74	—	—	24/6 21	24/6 21 <sup>3)</sup>	3700	1/7 37	Fleskhus
Eriksen, Martin, smed .....	22/3 77	—	—	6/11 22	6/11 22	3700	1/7 37	Trondheim
Andersen, Bernhard Alfr., smed	16/3 89	—	—	23/11 36	23/11 36	3700	1/7 37	Do.
Skanche, Erling L., opslager ..	26/6 98	—	—	23/11 36	23/11 36	3700	1/7 37	Røros
Lyngstad, Bernhard Joh., smed	1/12 93	—	—	23/11 36	23/11 36	3500	1/7 37	Steinkjer

1) Tjenstgjør som broformann.

2) Tjenstgjør som elektriker ved ladestasjon.

3) Tjenstgjør som ekspeditor.

<i>Håndverkere v. linjen (forts.)</i>	Født	Antatt	Ancjennitets- dato	Ansatt	Nuv. still.	Lønn	Fra	Adresse
Stjernen, Ingmar, smed . . . . .	22/6 05	—	—	22/11 36	22/11 36	3500	1/7 37	Steinkjer
Volden, Sigurd, snekker . . . . .	22/4 88	—	—	22/11 36	22/11 36	3700	1/7 37	Hjerkind
Teveldal, Karl Oliver, snekker	16/12 97	—	—	22/11 36	22/11 36	3500	1/7 37	Opdal
Aamo, Iver, snekker . . . . .	1/9 91	—	—	22/11 36	22/11 36	3300	1/1 38	Gudå
Andersstuen, Petter P., smed .	2/3 86	—	—	22/1 37	22/1 37	3700	1/7 37	Hjerkind
<i>Særlige formenn.</i>								
<i>(Maskinister ved Skansen bro.)</i>								
Knudsen, Julius Emil . . . . .	2/1 79	22/8 02	—	1/1 05	5/2 20	4175	1/7 29	Trondheim
Lund, Einar M. . . . .	14/12 88	1/10 17	—	1/1 19	26/8 25	4175	1/1 30	Do.
Rudi, Anton Magnus . . . . .	11/6 79	21/7 21	—	29/1 24	22/11 35	4175	12/9 37	Do.
Lysholm, Johan . . . . .	12/12 86	10/11 19	—	2/12 35	2/12 35	3950	1/1 36	Do.
<i>Stilleerksformann.</i>								
Mandahl, Oskar . . . . .	16/6 87	—	—	18/9 19	29/6 28	4175	1/7 29	Do.
<i>Montørformann.</i>								
Dragseth, Ole A. . . . .	27/8 87	—	—	10/9 30	10/9 30	3950	1/1 35	Do.
<i>Montører.</i>								
Johansen, Fridtjof W. . . . .	22/12 84	—	—	17/2 08	29/6 28	3700	1/7 37	Do.
Aalbu, Magnus . . . . .	24/4 98	—	—	29/6 28	29/6 28	3700	1/7 37	Do.
Mandahl, Arthur . . . . .	8/7 90	—	—	14/4 31 <sup>1)</sup>	14/4 31	3500	1/1 38	Do.
Engen, Matias Kr. Sv. . . . .	1/8 00	—	—	16/1 35	16/1 35	3700	1/7 37	Do.
Saglokken, Fredrik O. . . . .	27/2 93	—	—	16/1 35	16/1 35	3700	1/7 37	Do.
Horg, Jens I. . . . .	6/11 93	—	—	16/1 35	16/1 35	3700	1/7 37	Do.
Lyngen, Iver . . . . .	3/1 94	—	—	16/1 35	16/1 35	3700	1/7 37	Do.
Gjønnes, Trygve Asbj. . . . .	21/9 97	—	—	16/1 35	16/1 35	3500	1/7 37	Do.
Aalbu, Torleif . . . . .	11/5 03	—	—	16/1 35	16/1 35	3500	1/7 37	Do.
Kjelstad, Kristian . . . . .	12/9 87	—	—	29/1 36	29/1 36	3700	1/7 37	Do.
Herstad, Ole . . . . .	23/3 88	—	—	29/1 36	29/1 36	3700	1/1 38	Do.
Gimnes, Steinar Olav . . . . .	17/5 01	—	—	23/11 36	23/11 36	3500	1/1 38	Do.
Hågensen, Ole Andreas . . . . .	23/7 90	—	—	23/11 36	23/11 36	3300	1/1 38	Do.
Myhre, Rolf . . . . .	9/10 03	—	—	23/11 36	23/11 36	3500	1/1 38	Do.

<sup>1)</sup> Tidligere fast ansatt 1/10 19—25/6 23.

# AND. B. HOVDAN <sup>A/S</sup>

Forh. WOODSTOCK SKRIVEMASKINER

Lager av

**Farvebånd**  
**Carbonpapir**

KONTORMASKINER

Prinsensgt. 2<sup>III</sup> OSLO

Telefon 25 302

# Stavanger distrikt.

Adresse: STAVANGER

Linjene Stavanger—Egersund (76,3 km, åpnet  $\frac{1}{3}$  78), Egersund—Flekkefjord (72,8 km, åpnet  $\frac{1}{11}$  04) og Ganddal—Ålgård (12 km, åpnet  $\frac{21}{12}$  24). Samlet lengde 161 km.

<i>Distriktschef.</i>	Født	Antatt	Ancienntets- dato	Ansatt	Nuv. still.	Lønn	Fra	Adresse
Eide, Brynjolf Wiese, ing. 94 .	$\frac{22}{10}$ 71	—	—	$\frac{1}{7}$ 98	$\frac{26}{9}$ 24	10800	$\frac{1}{7}$ 29	Stavanger

*Personalets representant med varamann i ansettelsesrådet.*  
 Representant: Lund, Jacob, overkonduktor, Vigrestad. Valgt for 3 år fra  $\frac{1}{7}$  38.  
 Varamann: Øksnevad, Karl, baneformann, Klepp. Valgt for 3 år fra  $\frac{1}{7}$  38.

<i>Inspektør.</i>	Født	Antatt	Ancienntets- dato	Ansatt	Nuv. still.	Lønn	Fra	Adresse
Rasmussen, Sverre, ing. 05 . . .	$\frac{13}{3}$ 84	—	—	$\frac{1}{5}$ 08	$\frac{1}{4}$ 14	8100	$\frac{1}{7}$ 29	Stavanger

<i>Avdelingsingeniører kl. B.</i>	Født	Antatt	Ancienntets- dato	Ansatt	Nuv. still.	Lønn	Fra	Adresse
Sahlberg, Haakon, ing. 18 . . . . .	$\frac{29}{8}$ 95	—	—	$\frac{6}{11}$ 19	$\frac{12}{6}$ 35	6750	$\frac{1}{1}$ 37	Do.

<i>Regnskapsfører.</i>	Født	Antatt	Ancienntets- dato	Ansatt	Nuv. still.	Lønn	Fra	Adresse
Løge, Sven . . . . .	$\frac{3}{10}$ 69	—	—	$\frac{22}{6}$ 94	$\frac{28}{11}$ 18	5850	$\frac{1}{7}$ 29	Do.

<i>Distriktskasserer.</i>	Født	Antatt	Ancienntets- dato	Ansatt	Nuv. still.	Lønn	Fra	Adresse
Overland, Hans . . . . .	$\frac{6}{1}$ 78	—	—	$\frac{27}{10}$ 96	$\frac{11}{3}$ 20	5850	$\frac{1}{7}$ 29	Do.

<i>Forstefullmektig.</i>	Født	Antatt	Ancienntets- dato	Ansatt	Nuv. still.	Lønn	Fra	Adresse
Frafjord, Tormod . . . . .	$\frac{11}{6}$ 89	$\frac{2}{9}$ 10	$\frac{15}{11}$ 11	$\frac{1}{7}$ 12	$\frac{12}{12}$ 34	4950	$\frac{2}{1}$ 35	Do.

<i>Tegner I.</i>	Født	Antatt	Ancienntets- dato	Ansatt	Nuv. still.	Lønn	Fra	Adresse
Trandum, Reidar . . . . .	$\frac{25}{9}$ 94	$\frac{22}{4}$ 16 <sup>1</sup>	—	$\frac{25}{8}$ 20	$\frac{25}{8}$ 20	4950	$\frac{1}{7}$ 37	Do.

<i>Jernbaneekspeidører.</i>	Født	Antatt	Ancienntets- dato	Ansatt	Nuv. still.	Lønn	Fra	Adresse
Hansen, Thomas Alfr. . . . .	$\frac{21}{9}$ 82	$\frac{15}{2}$ 99	$\frac{22}{3}$ 00	$\frac{1}{3}$ 99	$\frac{28}{11}$ 22	4025	$\frac{1}{7}$ 38	Do.
Olsen, Antonie Marie . . . . .	$\frac{24}{10}$ 82	$\frac{1}{6}$ 01	—	$\frac{15}{9}$ 10	$\frac{27}{3}$ 19	4175	$\frac{1}{7}$ 29	Do.
Vinje, Samuel . . . . .	$\frac{22}{4}$ 91	$\frac{3}{8}$ 11	$\frac{11}{11}$ 13	$\frac{16}{9}$ 12	$\frac{23}{10}$ 19	4175	$\frac{1}{1}$ 31	Do.
Haaland, Thomas M. . . . .	$\frac{18}{7}$ 96	$\frac{1}{7}$ 12	$\frac{14}{1}$ 15	$\frac{1}{11}$ 15	$\frac{4}{5}$ 21	4175	$\frac{1}{1}$ 33	Do.

<sup>1</sup>) Tidligere i jernbanens tjeneste juli 1910—januar 1913.

**Underwood** er den riktige skrivemaskin *for jernbanemannen*

For kontorbruk velges Underwood Standard — **verdens beste skrivemaskin**

Representant for Stavanger distrikt:  
 Erling Pedersen, Skagen 21, Stavanger

<i>Telegrafist.</i>	Født	Antatt	Anciennitets- dato	Ansatt	Nuv. still.	Lønn	Fra	Adresse
Kristiansen, Finn	5/3 01	1/3 18	3/1 20	1/2 20	1/2 20	3700	1/7 37	Stavanger

*Assistent.*

Ihle, Sverre	14/5 10	15/4 31	—	1/5 36	1/3 36	2650	1/1 37	Do.
--------------	---------	---------	---	--------	--------	------	--------	-----

*Stasjonsmestere.*

	Født	Antatt	Anciennitets- dato	Ansatt	Nuv. still.	Lønn	Fra	Adresse	Stasjon
Ihle, Kr. Birger	19/12 75	—	—	1/3 92	21/7 21	5600	1/7 37	Stv.ger (Særkl.III)	✓
Hinna, Gunvald	2/10 81	15/12 04	23/11 05	1/6 07	26/10 27	4375	1/7 38	Hinna (IV)	✓
Samuelsen, J. H.	5/12 81	1/8 97	5/12 99	15/6 99	15/12 26	5050	1/7 29	Sandnes (II)	✓
Abrahamsen, K. J.	18/6 88	13/2 05	23/3 07	1/6 08	29/4 31	4375	1/7 38	Ganddal (IV)	✓
Soiland, Karl	14/2 92	9/12 12	5/11 14	1/7 16	4/3 35	4150	1/7 38	Klepp (V)	✓
Mauland, Tobias	17/7 80	1905	29/6 07	29/6 07	10/12 37	4375	1/7 38	Bryne (III)	✓
Haraldstad, Gunleiv K.	8/5 91	24/6 09	26/8 11	1/2 11	18/9 35	3925	1/7 38	Nærbo (IV)	✓
Kirkeby, Lars	1/1 94	27/12 10	30/5 13	2/3 11	16/3 38	3700	1/7 38	Varhaug (V)	✓
Helvik, Sivert	9/10 90	1/7 07	28/3 10	1/9 09	21/11 34	4375	1/7 38	Vigrestad (IV)	✓
Bergsaker, Rasmus	20/12 87	1/1 03	—	16/6 06	6/11 35	3125	1/7 38	Ogna (V)	✓
Helvik, Mathias	17/11 97	9/3 17	2/5 19	20/1 18	6/11 35	3125	1/7 38	Helvik (V)	✓
Mydland, Bernt	19/3 77	1/1 99	8/12 99	1/5 00	27/6 27	4600	1/7 29	Egersund (III)	✓
Bø, Helge	10/5 84	17/11 04	23/4 07	7/12 04	4/6 26	4375	1/7 38	Moi (IV)	✓
Abrahamsen, A. J.	22/6 86	25/3 02	22/6 04	1/7 04	1/7 36	4600	1/7 36	Flekkefjord (III)	✓
Auglend, Rasmus	22/5 91	10/1 13	27/3 15	1/7 14	23/9 36	3800	19/11 36	Algård (V)	✓

*Forstefullmektig.*

	Født	Antatt	Anciennitets- dato	Ansatt	Nuv. still.	Lønn	Fra	Adresse
Klogetvedt, Karl	11/5 90	1/8 05	5/11 08	1/11 07	17/2 37	4950	17/2 37	Stavanger

*Stasjonsfullmektig.*

Torgersen, Louis	30/9 94	1/7 11	16/11 13	1/8 13	23/6 36	4450	1/7 37	Do.
------------------	---------	--------	----------	--------	---------	------	--------	-----

*Jernbaneekspeidører.*

	Født	Antatt	Anciennitets- dato	Ansatt	Nuv. still.	Lønn	Fra	Adresse
Olsen, Ole	1/3 96	3/10 10	28/5 14	1/7 14	25/5 27	4175	1/1 35	Do.
Hansen, Haldor	23/6 95	13/8 11	21/11 15	1/7 14	5/2 30	4175	1/1 38	Sandnes.
Spinnanger, Sigm.	1/15 93	1/4 13	17/2 16	1/9 16	24/4 35	3950	1/7 37	Egersund
Djuphagen, Emil	26/10 97	9/2 15	27/5 17	1/11 16	23/6 36	3950	1/7 37	Flekkefjord
Sigbjørnsen, Ole	7/8 98	1/3 15	15/4 18	16/8 17	25/11 36	3950	1/7 37	Bryne
Eielsen, Karl Gunvald	28/3 94	14/4 14	26/6 16	15/8 17	28/4 37	3950	1/7 37	Stavanger
Ollestad, Sigbjørn	23/4 97	1/3 16	22/10 18	18/8 17	28/4 37	3950	1/7 37	Sandnes
Jensen, Trygve	23/7 98	26/8 15	29/4 18	17/8 17	28/4 37	3950	1/7 37	Stavanger
Romslo, Sigurd	12/3 99	27/6 16	5/6 18	28/6 18	30/6 37	3950	17/8 37	Nærbo
Høie, Berge	28/8 01	1/8 17	23/8 19	23/8 18	30/6 37	3950	2/7 37	Stavanger

*Stasjonsformenn.*

Skjærpe, Hans Reinert	4/7 87	—	—	18/11 12	15/8 17	3800	1/7 37	Sandnes
Omdal, Peder	26/6 92	—	—	1/7 14	15/8 17	3800	1/7 37	Stavanger
Dubland, Olav	7/1 96	—	—	15/8 17	23/7 27	3800	1/7 37	Nærbo
Faugstad, Johannes	22/1 82	—	—	1/9 17	27/6 38	3800	27/6 38	Egersund

*Skiftekonduktor.*

Egeland, Endre	30/10 81	—	—	5/8 12	20/1 18	3700	1/7 37	Stavanger
----------------	----------	---	---	--------	---------	------	--------	-----------

*Sporskiptere.*

Rugland, Johannes	5/9 98	—	—	11/4 19	1/4 20	3700	1/7 37	Sandnes
Reime, Martin	12/6 94	—	—	30/6 19	16/10 20	3700	1/7 37	Bryne
Andersen, Magnus	28/1 99	—	—	8/4 20	21/8 25	3700	1/7 37	Stavanger
Stromfjord, Hjalmar	8/9 99	27/8 18	—	8/4 20	25/5 38	3700	20/5 38	Flekkefjord
Abrahamsen, Anton	7/2 81	11/4 18	—	13/1 20	27/6 38	3700	27/6 38	Stavanger
Hognestad, Kristian	29/1 01	15/4 18	—	24/4 20	27/6 38	3700	27/6 38	Sandnes
Ertkjær, Trygve	11/3 96	12/1 20	—	21/8 25	27/6 38	3700	27/6 38	



<i>Chauffører.</i>	Født	Antatt	Anciennitets-		Nuv.	Lønn	Fra	Adresse
			dato	Ansatt	still.			
Moen, John J. ....	15/7 00	1/1 28	—	26/10 38	26/10 38		29/10 38	Stavanger
Oftedal, Nils ....	12/11 94	2/1 28	—	26/10 38	26/10 38		26/10 38	Sandnes
Bjerck, Oskar ....	2/2 96	2/4 28	—	26/10 38	26/10 38		26/10 38	Do.
Hetland, Jonas ....	10/11 02	31/5 28	—	26/10 38	26/10 38		26/10 38	Do.
Nævland, Herman ....	27/2 04	10/9 30	—	26/10 38	26/10 38		26/10 38	Do.
Bjorland, Alfred ....	21/4 98	25/9 30	—	26/10 38	26/10 38		26/10 38	Nærbo
Klingsheim, Peder ....	22/2 05	9/10 30	—	26/10 38	26/10 38		26/10 38	Stavanger
Klepp, Sofus ....	31/1 98	11/10 30	—	26/10 38	26/10 38		26/10 38	Klepp
Bertelsen, Erling ....	27/6 02	29/6 31	—	26/10 38	26/10 38		26/10 38	Stavanger

<i>Telegrafister.</i>	Født	Antatt	Anciennitets-		Nuv.	Lønn	Fra	Adresse
			dato	Ansatt	still.			
Ingebretsen, Kristian ....	24/3 00	16/3 16	17/4 18	27/6 18	27/6 18	3700	1/7 37	Stavanger
Ostrem, Martin ....	26/2 00	16/6 16	7/5 19	1/2 20	1/2 20	3700	1/7 37	Sandnes
Hansen, Henry ....	20/9 00	21/8 16	30/10 19	18/5 20	18/5 20	3700	1/7 37	Stavanger
Kristiansen, Bjarne ....	8/12 01	4/2 19	1/6 21	4/10 20	4/10 20	3700	1/7 37	Do.
Gitlesen, Gustav ....	11/7 01	15/8 18	10/5 20	4/10 20	4/10 20	3700	1/7 37	Egersund
Ophus, Reidar ....	3/7 01	10/8 18	2/7 20	4/10 20	4/10 20	3700	1/7 37	Klepp
Moi, Thorvald ....	14/10 92	1/10 17	18/4 20	13/4 20	20/9 22	3700	1/7 37	Stavanger
Kydland, Rasmus ....	31/7 00	3/5 19	22/7 21	22/10 20	20/9 22	3700	1/7 37	Ganddal
Egeland, Borild ....	14/3 03	13/10 20	11/11 22	19/1 25	19/1 25	3700	1/2 38	Sirnes
Øksnevad, Einar ....	21/7 04	29/8 18	23/3 24	14/6 29	14/6 29	3500	1/7 37	Hinna
Olsen, Ole M. ....	10/2 04	20/9 20	16/11 23	4/1 30	4/1 30	3700	1/1 38	Stavanger
Gundersen, Daniel ....	23/3 03	23/10 20	15/9 24	14/6 30	14/6 30	3700	1/7 37	Sandnes
Ertkjern, Konrad ....	11/4 00	24/5 18	6/6 23	8/4 20	18/4 34	3700	1/7 37	Vigrestad
Løining, Thorvald ....	20/4 03	22/1 23	20/8 26	29/1 34	29/1 34	3500	1/7 37	Sandnes
Bø, Sverre ....	13/9 07	1/8 25	17/8 28	1/5 34	1/5 34	3500	1/1 38	Stavanger
Voilestøl, Nils ....	25/6 11	24/7 29	24/7 32	17/2 36	17/2 36	3100	1/1 38	Moi
Lima, Andreas ....	8/3 09	26/1 26	27/5 30	21/4 37	21/4 37	3300	1/2 37	Varhaug
Frafjord, Finn ....	17/2 13	10/8 34	1/9 36	28/6 37	28/6 37	2700	1/7 37	Stavanger
Skretting, Magne ....	21/5 18	1/7 35	15/7 37	1/6 38	1/6 38	2700	1/6 38	Flekkefjord
Jensen, J. Steinar ....	17/9 13	26/3 36	26/2 38	29/6 38	29/6 38	2700	29/6 38	Stavanger
Vassvåg, Sverre ....	20/10 15	1/8 35	25/9 37	29/6 38	29/6 38	2700	29/6 38	Egersund
Bjorklund, Odd ....	2/1 18	1/8 35	25/9 37	29/6 38	29/6 38	2700	29/6 38	Flekkefjord

<i>Assistent.</i>	Født	Antatt	Anciennitets-		Nuv.	Lønn	Fra	Adresse
			dato	Ansatt	still.			
Ostrem, Arne ....	11/5 95	7/4 13	—	1/10 16	19/9 25	3650	1/7 37	Stavanger

<i>Stasjonsbetjener.</i>	Født	Antatt	Anciennitets-		Nuv.	Lønn	Fra	Adresse
			dato	Ansatt	still.			
Sægvold, Arne ....	13/9 00	1/5 16	—	8/4 20	8/4 20	3650	1/7 37	Brusund
Valand, Petrus ....	9/9 01	8/7 17	—	19/4 20	19/4 20	3650	1/7 37	Egersund
Andersen, Nils ....	15/12 03	8/9 18	—	21/6 25	21/6 25	3450	1/1 38	Flekkefjord
Nygård, O. M. ....	19/7 12	1/1 32	—	1/12 36	1/12 36	2650	1/1 38	Sandnes
Engelsvold, Olaf ....	5/5 06	9/3 37	—	25/5 38	25/5 38	2650	25/5 38	Stavanger
Rønning, Olav ....	3/7 10	9/12 35	—	25/5 38	25/5 38	2450	25/5 38	Do.
Hellesland, Einar ....	25/7 12	14/6 37	—	25/6 38	25/6 38	2450	25/6 38	Do.
Gyland, Arne ....	12/2 15	3/4 36	—	25/6 38	25/6 38	2450	25/6 38	Do.
Jonassen, Einar ....	23/7 15	2/11 37	—	1/8 38	1/8 38	2450	1/8 38	Flekkefjord

<i>Kull-temper.</i>	Født	Antatt	Anciennitets-		Nuv.	Lønn	Fra	Adresse
			dato	Ansatt	still.			
Tønnesen, Jonas ....	25/6 83	—	—	1/10 19	1/10 19	10,35	1/7 37	Stavanger

<i>Overkonduktører.</i>	Født	Antatt	Anciennitets-		Nuv.	Lønn	Fra	Adresse
			dato	Ansatt	still.			
Ravn, Gustav ....	12/8 83	1/5 00	12/8 02	20/6 03	10/11 17	4250	1/7 37	Do.
Jacobsen, Thorvald ....	4/10 77	17/6 05	—	17/6 05	30/5 18	4250	1/7 37	Egersund
Danielsen, Sigurd ....	24/7 83	17/4 02	17/4 04	1/2 05	19/10 20	4250	1/7 37	Stavanger
Skjerpe, Asbjørn ....	2/12 83	—	29/1 09	1/10 09	8/2 28	4250	1/7 37	Do.
Lund, Jacob W. ....	30/4 89	29/3 11	5/11 12	1/1 13	8/2 28	4250	1/7 37	Vigrestad
Lende, Asbjørn ....	18/1 89	—	3/8 14	1/8 13	30/4 29	4250	1/7 37	Stavanger
Øksnevad, Otto ....	14/11 90	7/2 13	10/3 15	1/7 16	29/11 33	4025	1/7 37	Do.

Oceerkonduktorer (forts.)	Født	Antatt	Anciennitets-		Ansatt	Nuv. still.	Lønn	Fra	Adresse
			dato						
Haaland, Tobias	18/4 93	1/4 13	21/2 16	26/8 16	21/7 37	3800	3/8 37	Stavanger	
Hognestad, Abraham	23/9 94	8/5 13	22/3 16	1/3 17	21/7 37	3800	11/8 37	Do.	
Olsen, Oliver	14/9 97	15/3 15	2/1 18	1/7 17	6/4 38	3800	6/4 38	Flekkefjord	
Arnøy, Børre	2/2 98	15/8 17	8/7 19	1/7 19	22/7 38	3800	22/7 38	Stavanger	
<i>Konduktorer.</i>									
Stenberg, Wilhelm	25/6 95	20/4 13	27/4 16	1/3 17	1/7 19	3700	1/7 37	Do.	
Løge, Lars	2/1 01	9/10 16	5/4 20	2/1 19	18/10 29	3700	1/7 37	Do.	
Ravndal, Torstein	10/7 02	29/12 17	1/3 25	16/10 20	1/12 36	3700	1/7 37	Do.	
Øgrey, Lars	26/12 98	—	—	20/12 18	2/5 38	3700	2/5 38	Egersund	
Andersen, Lars	15/3 14	14/5 29	26/4 34	1/12 36	2/5 38	2900	2/5 38	Do.	
Helvik, Sverre	8/7 14	24/4 29	28/8 34	1/12 36	27/6 38	2700	27/6 38	Do.	
<i>Pusserformann.</i>									
Gjøvaag, Hans	16/11 77	—	—	1/1 06	1/12 36	4725	1/7 37	Stavanger	
<i>Lokomotivførere.</i>									
				Antatt aspirant					
Ingebretsen, Ingebret	17/8 79	—	—	27/5 99	1/5 03	16/6 16	4950	1/7 37	Do.
Tonnesen, Sofus	24/12 81	—	—	5/2 01	12/2 01	1/7 16	4950	1/7 37	Do.
Aarberg, Ole J.	10/1 82	—	—	8/5 01	1/4 03	1/7 16	4950	1/7 37	Do.
Olsen, Gustav Adolf	23/12 85	—	—	21/5 06	16/10 08	1/7 19	4950	1/7 37	Flekkefjord
Egeland, Johan Arnt	28/6 85	—	—	3/12 04	10/3 13	18/9 19	4950	1/7 37	Stavanger
Hognestad, Karl	19/5 89	—	—	22/4 07	15/1 10	11/11 20	4950	1/7 37	Moi
Meling, Harald	15/2 91	—	—	18/5 08	16/1 10	10/9 24	4950	1/7 37	Stavanger
Svensen, Rasmus	6/11 89	—	—	30/9 07	17/1 10	17/4 29	4950	1/7 37	Do.
Gjersdal, Bernt	3/11 91	—	—	6/3 11	19/6 16	22/4 31	4950	1/7 37	Egersund
Salvesen, Anton	26/1 92	—	—	21/7 09	1/7 14	5/4 34	4950	1/1 38	Sandnes
Flikkeid, Leif	12/10 94	23/4 12	23/4 12	30/8 16	4/12 35	4500	1/1 38	Flekkefjord	
Østerli, Einar	12/1 95	1/4 13	1/4 13	29/6 17	8/2 36	4500	1/1 38	Stavanger	
Ege, Reinhardt	24/10 95	4/6 12	4/6 12	1/7 16	21/4 37	4050	1/7 37	Egersund	
Torgersen, Bjarne	25/1 97	9/2 16	9/2 16	15/4 19	25/8 37	4050	19/10 37	Stavanger	
Sivertsen, Erling	30/3 98	27/1 16	30/3 16	1/7 19	25/8 37	4050	26/9 37	Do.	
Haugland, H. G.	14/5 93	10/6 13	10/9 14	25/6 18	25/8 37	4050	25/8 37	Flekkefjord	
Rugland, Gunnar	30/5 88	8/7 09	1/12 19	15/10 11	25/8 37	4050	25/8 37	Stavanger	
Berntsen, Reinhardt	21/7 97	18/9 16	18/9 16	1/3 19	25/8 37	4050	25/8 37	Flekkefjord	
Nordal, Alf Olsen	25/1 98	9/6 13	25/1 16	1/3 19	25/8 37	4050	28/12 37	Egersund	
Nilsen, Birger	23/1 97	18/9 16	26/1 16	1/5 18	25/8 37	4050	19/10 37	Stavanger	
<i>Vognvisitorer.</i>									
Hansen, Sevald	26/10 82	—	—	1/9 07	1/9 17	4175	1/7 29	Do.	
Thorbjønnsen, Marcellus	25/4 92	—	—	7/8 13	1/9 17	4175	1/7 29	Do.	
Helvik, Tonnes M.	24/8 91	—	—	1/2 17	16/10 20	4175	1/7 29	Do.	
<i>Lokomotivfyrbotere.</i>									
Qvanvik, Jens	6/4 98	5/5 18	5/5 18	1/9 19	16/10 20	3700	1/7 37	Do.	
Svela, Georg	5/1 01	25/11 18	5/1 19	1/9 19	16/10 20	3700	1/7 37	Do.	
Thorstensen, Torleif	16/12 00	25/11 18	16/12 18	1/9 19	16/10 20	3700	1/7 37	Do.	
Aadsen, Alf	27/9 94	3/1 19	15/3 20	12/1 20	24/6 24	3700	1/7 37	Do.	
Torgersen, Markus	23/1 01	22/4 19	22/4 19	15/5 20	24/6 24	3700	1/7 37	Egersund	
Dyrstad, Alfred	26/3 94	10/5 20	10/5 20 <sup>1)</sup>	2/11 20	8/5 25	3700	1/7 37	Stavanger	
Magnussen, Erik	11/11 00	5/5 19	6/5 20	2/11 20	8/5 25	3700	1/7 37	Do.	
Iversen, Ingvald	20/9 01	12/5 19	20/9 19	2/11 20	26/11 35	3700	1/7 37	Do.	
Ramsland, Peder	5/2 98	19/1 20	19/1 20	24/6 24	26/11 35	3700	1/7 37	Do.	
Hetland, Saros	20/11 01	2/1 20	2/1 20	24/6 24	26/11 35	3700	1/7 37	Do.	
Helgo, Halfdan	15/1 02	1/5 22	1/5 22	5/3 32	13/1 36	3700	1/1 38	Do.	
Jacobsen, John	14/4 04	13/1 36	13/1 36 <sup>2)</sup>	1/8 36	1/8 38	2700	1/8 38	Do.	

1) Tidligere ansatt 1/10 15—30/3 17.

2) Tidligere aspirant 21/6 23—31/12 27.

<i>Fyrboteraspiranter.</i>	Født	Antatt	Antatt aspirant	Ansatt	Nuv. still.	Lønn	Fra	Adresse
Jensen, Leif .....	1/6 14	2/3 36	1/3 36	19/1 38	19/1 38	2450	19/1 38	Stavanger
Hansen, Håkon E. ....	10/6 15	23/3 36	1/5 37	1/6 38	1/6 38	2450	1/6 38	Do.
Pedersen, Hans Ree .....	11/8 14	3/5 37	3/5 37	1/6 38	1/6 38	2450	1/6 38	Do.

<i>Lokomotivpussere.</i>	Pr. dag							
Haukland, Olaf I. ....	15/11 80	—	—	27/11 13	27/11 13	11,60	1/7 29	Flekkefjord
Svendsen, Sigurd .....	16/10 88	—	—	12/1 20	12/1 20	11,60	1/1 34	Stavanger
Kvie, Johan, .....	18/6 92	—	—	12/1 20	12/1 20	11,60	1/1 34	Do.
Larsen, Andreas .....	25/9 94	—	—	12/1 20	12/1 20	11,60	1/1 34	Egersund
Herigstad, Abraham .....	18/7 91	—	—	19/1 23	19/1 23	11,60	1/1 37	Vigrestad
Vatne, Birger .....	3/2 95	—	—	16/10 20	1/10 28	11,60	1/1 37	Stavanger
Kloogh Edvin K. ....	23/3 97	—	—	19/7 38	19/7 38	9,50	19/7 38	Do.

*Forrådsvirksomheten.*

<i>Fullmektig.</i>	Pr. år							
Larsen, Leif .....	4/10 95	15/6 10	—	1/7 17	21/2 34	4725	1/1 38	Do.
<i>Materialbetjener.</i>								
Vigrestad, Johan .....	19/4 93	—	—	16/5 13	1/7 19	3735	1/7 29	Vaulen
Askildsen, Endre .....	18/8 82	—	—	1/1 05	23/7 27	4950	1/7 37	Stavanger

*Verkmestere.*

Jacobsen, Jacob .....	5/4 73	—	—	1/1 01	1/7 19	5400	1/7 37	Vaulen
Bjerke, Jens .....	17/7 86	—	—	1/1 07	16/5 34	5400	1/7 37	Do.

*Verkstedsarbeidere kl. I.**(håndverkere).*

	Pr. time							
Aamodt, Johannes, kobberslager	5/1 83	—	—	1/1 05	1/9 07	1,55	1/7 37	Do.
Mæland, Gabriel, maler .....	17/7 79	—	—	1/9 07	15/10 08	1,55	1/7 37	Do.
Lambrihtsen, Berdin, smed ..	9/3 79	—	—	1/4 10	1/4 10	1,55	1/7 37	Do.
Andersen, Torvald, maskinarb.	29/10 90	—	—	8/9 11	8/9 11	1,55	1/7 37	Do.
Bilstad, Torger, snekker .....	20/9 77	—	—	1/4 12	1/4 12	1,55	1/7 37	Do.
Gudmestad, Lars, maskinarb. .	18/2 90	—	—	1/8 11	6/1 16	1,55	1/7 37	Do.
Egebakken, Emil, snekker .....	29/10 84	—	—	6/3 16	6/3 16	1,55	1/7 37	Do.
Olsen, Magnus, jerndreier .....	17/12 87	—	—	1/1 17	1/1 17	1,55	1/7 37	Do.
Larsen, Lauritz, maler .....	14/5 80	—	—	1/9 17	1/9 17	1,55	1/7 37	Do.
Pettersen, Theodor, hjuldreier .	25/5 91	—	—	1/1 11	1/1 18	1,55	1/7 37	Do.
Moi, Kristian P., vognløfter ..	9/8 90	—	—	8/1 14	27/6 18	1,55	1/7 37	Do.
Skjæveland, Tønnes B., smed .	6/4 83	—	—	1/10 18	1/10 18	1,55	1/7 37	Do.
Bru, Emil, vognløfter .....	5/4 82	—	—	1/2 19	1/2 19	1,55	1/7 37	Do.
Orke, Johannes, kjelmed ....	2/9 77	—	—	5/2 20	5/2 20	1,55	1/7 37	Do.
Haaland, Anton, maler .....	14/11 97	—	—	5/2 20	5/2 20	1,55	1/7 37	Do.
Nilsen, Nils, maskinarb. ....	28/4 74	—	—	16/10 20	16/10 20	1,55	1/7 37	Do.
Jacobsen, Karl N., snekker ...	31/10 91	—	—	16/10 20	16/10 20	1,55	1/7 37	Do.
Olsen, Rasmus, snekker .....	10/6 97	—	—	16/10 20	16/10 20	1,55	1/7 37	Do.
Surdal, Lars, maskinarbeider. .	24/1 96	—	—	16/10 20	16/10 20	1,55	1/7 37	Do.
Svendsen, Konrad, blikkenslager	21/11 96	—	—	2/2 23	2/2 23	1,55	1/7 37	Do.
Johnsen, Sedolf, kjelmed ....	16/5 88	—	—	2/2 23	19/1 25	1,55	1/7 37	Do.
Hognestad, Bjarne, vognløfter .	15/9 98	—	—	2/2 23	19/1 25	1,55	1/7 37	Do.
Skjæveland, Lauritz, smed ...	10/5 87	—	—	6/2 26	6/2 26	1,55	1/7 37	Do.
Ottestad, Alfred .....	17/4 03	—	—	25/6 36	25/6 36	1,55	1/7 37	Do.
Kristensen, Karsten .....	9/7 98	—	—	1/9 19	1/3 37	1,47	1/7 37	Do.
Gehring, Leonard .....	26/11 11	—	—	3/1 38	3/1 38	1,23	3/1 38	Do.

*Verkstedsarbeidere kl. II.*

Boe, Olaus .....	7/8 80	—	—	15/9 19	15/9 19	1,44	1/7 37	Do.
Loge, Ragnvald O. R. ....	28/3 92	—	—	15/9 19	15/9 19	1,44	1/7 37	Do.

Banemestere.	Født	Anciennitets-		Ansatt	Nuv. still.	Lønn	Fra	Adresse
		Antatt	dato					
Håland, Lauritz .....	14/9 91	—	—	16/2 16	1/1 28	5400	1/7 37	Sandnes
Sekkelsten, Petter .....	14/6 91	—	—	1/2 16	22/8 34	4950	1/7 37	Moi
<i>Særlig formann.</i>								
Mæhlum, Peder .....	22/11 97	—	—	25/5 32	21/9 38	3725	21/9 38	Stavanger
<i>Baneformenn.</i>								
Waage, Andreas .....	30/6 77	—	—	1/11 04	1/9 08	3800	1/7 37	Moi
Skjæggestad, Martin .....	10/8 81	—	—	1/12 08	16/2 16	3800	1/7 37	Flekkefjord
Qvam, Arne .....	20/12 83	—	—	16/2 08	1/3 16	3800	1/7 37	Varhaug
Sæland, Lars .....	16/4 85	—	—	1/3 10	15/12 16	3800	1/7 37	Hellvik
Skretting, Lars .....	2/10 84	—	—	1/3 13	1/9 17	3800	1/7 37	Stavanger
Haaland, Tobias .....	14/4 85	—	—	1/3 10	16/11 17	3800	1/7 37	Bryne
Skjæggestad, Kristian .....	25/8 77	—	—	15/4 12	16/4 18	3800	1/7 37	Moi
Egebakken, Anders .....	2/12 74	—	—	25/8 05	1/11 18	3800	1/7 37	Egersund
Melhus, Nils T. ....	11/9 88	—	—	1/12 13	15/8 19	3800	1/7 37	Ganddal
Salte, Tonnes .....	16/1 87	—	—	1/3 16	18/9 19	3800	1/7 37	Sandnes
Haugstad, Gunerius .....	7/5 84	—	—	16/2 16	17/9 21	3800	1/7 37	Vigrestad
Ollestad, Helge .....	15/1 91	—	—	1/1 12	14/11 21	3800	1/7 37	Ualand
Ree, Nils .....	25/9 91	—	—	20/8 17	9/9 22	3800	1/7 37	Nærbo
Haarr, Magnus .....	22/7 93	—	—	1/3 22	10/11 23	3800	1/7 37	Ganddal
Skrettingland, Peder .....	19/5 86	—	—	16/2 08	2/1 24	3800	1/7 37	Hinna
Øksnevad, Karl .....	23/1 96	—	—	18/9 19	23/8 30	3800	1/7 37	Klepp
Egelid, Nikolai .....	3/3 95	—	—	17/1 24	8/6 36	3800	1/7 37	Orrestad
<i>Banevoktere.</i>								
Ostrem, Ommund .....	25/6 81	—	—	1/12 08	1/12 08	3650	1/7 37	Helleland
Lende, Rolf .....	10/12 88	—	—	1/12 13	1/12 13	3650	1/7 37	Sirnes
Tjemsland, Anton .....	4/7 76	—	—	1/1 14	1/1 14	3650	1/7 37	Varhaug
Eide, Bernt Hansen .....	9/11 93	—	—	15/6 15	15/6 15	3650	1/7 37	Ualand
Eigestad, Kornelius .....	25/1 95	—	—	1/9 17	1/9 17	3650	1/7 37	Klungland
Omdal, Paul T. ....	21/2 89	—	—	15/12 17	15/12 17	3650	1/7 37	Stavanger
Hove, Oscar Ammundsen .....	29/2 92	—	—	6/8 19	6/8 19	3650	1/7 37	Moi
Skogskaret, Tollak .....	12/8 86	—	—	15/8 19	15/8 19	3650	1/7 37	Hellvik
Flikeid, Tollak Larsen .....	8/9 00	—	—	2/1 20	2/1 20	3650	1/7 37	Flikeid
Helleren, Torger .....	8/9 00	—	—	24/11 21	24/11 21	3650	1/7 37	Moi
Høien, Torger .....	29/6 01	—	—	1/1 22	1/1 22	3650	1/1 38	Bryne
Øksnevad, Mohn L. ....	18/2 99	—	—	9/9 22	9/9 22	3450	1/7 36	Nærbo
Edland, Ole G. ....	25/12 01	—	—	10/11 23	10/11 23	3450	1/7 36	Ålgård
Hamre, Gabriel .....	23/5 03	—	—	1/1 25	1/1 25	3450	1/1 37	Maurholen
Vold, Ole E. ....	3/1 99	—	—	18/7 25	18/7 25	3450	1/1 38	Vigrestad
Haaland, Bjørgulf .....	22/6 00	—	—	16/4 31	16/4 31	3450	1/1 37	Hinna
Herredsvela, Villas .....	4/8 98	—	—	1/12 36	1/12 36	3250	1/12 36	Orrestad
Bø, Harald .....	15/4 06	—	—	1/12 36	1/12 36	3050	1/1 38	Mona
<i>Håndverker.</i>								
Nodland, Tonnes .....	11/12 79	—	—	1/6 14	1/6 14	3700	1/7 37	Moi

# AND. B. HOVDAN <sup>A/S</sup>

Forh. WOODSTOCK SKRIVEMASKINER

Lager av

**Farvebånd**

**Carbonpapir**

KONTORMASKINER

Prinsensgt. 2<sup>III</sup> OSLO

Telefon 25 302



## Bergen — Stavanger

Sanitær- og centralvarmeartikler.  
Alle sorter armatur, baderekvisita,  
slanger m. m.

Innhent priser!

## N. I SAKSEN

Etabl. 1889. Kg. Oscarsgt. 12, Bergen. Telefoncentral 10 167

**UTENLANDSK TRE OG FINÉR**  
KRYSSFINÉR og MØBELPLATER

*Vestlandets største lager.  
♦ Dagens laveste priser.*

## P. Eriksen

BERGEN

Materialer — verktøi — rekvisita for  
skibs-, motor og annen mek. industri.

Kontor og lager:  
FABRIKGT. 3  
Telegramadr.:  
«FAGMANN»  
Telef.: 98350,  
98550, 98640  
**BERGEN**

## **A** **S** VESTLANDSKE OLJEKLÆDEFABRIK

Oljeklær - Arbeidsklær - Presenninger

Telegr.adr.: Sydvest  
Telefon 98 324

**BERGEN**

# Bergen distrikt.

Adresse: BERGEN

Linjene Bergen—Voss (107 km, åpnet  $11/7$  83), Voss—Hønefoss (295 km, åpnet  $1/12$  09) og Voss—Granvin (27 km, åpnet  $1/4$  35). Samlet lengde 429 km.

	Født	Antatt	Ancjennitets- dato	Ansatt	Nuv. still.	Lønn	Fra	Adresse
<i>Distriktschef.</i>								
Christie, Hartvig Andreas								
Brodtkorb, ing. 98	$24/6$ 76	—	—	$5/9$ 99	$2/10$ 36	11700	$2/10$ 36	Bergen
<i>Overingeniører.</i>								
Steenstrup, Eivind, ing. 02	$4/9$ 80	—	—	$1/1$ 06	$15/10$ 30	10800	$5/1$ 31	Do.
Ziegler, Ulrik Herman								
Gregorius, ing. 06	$26/2$ 83	—	—	$7/2$ 12	$25/11$ 36	10800	$11/1$ 37	Do.
<i>Kontorchef.</i>								
Nielsen, Carl Nicolay	$10/6$ 77	—	—	$1/8$ 96	$9/11$ 27	9000	$1/1$ 31	Do.
<i>Personalets representant med varamann i distriktkollegiet.</i>								
Representant: Bolstad, Magne Magnesen, baneformann	$20/7$ 94.	Valgt for 3 år fra $1/7$ 38).						
Varamann: Mugaas, Kristian, jernbaneekspeditor	$23/11$ 98.	Valgt for 3 år fra $1/7$ 38.						
<i>Inspektorer.</i>								
Boen, Alf A.	$30/12$ 79	—	—	$15/9$ 97	$8/9$ 21	8100	$1/1$ 32	Bergen
Roed, Thorleif, ing. 11	$25/6$ 87	—	—	$13/6$ 18	$28/11$ 22	8100	$1/1$ 32	Do.
Haugen, Ludvig Bernhard	$16/12$ 80	—	—	$1/6$ 04	$25/4$ 28	8100	$1/1$ 38	Do.
Birkeland, Conrad Olaf, ing. 14	$4/2$ 94	—	—	$18/9$ 20	$29/4$ 31	7650	$1/1$ 37	Do.
Skyberg, Øistein, ing. 14	$2/4$ 90	—	—	$7/6$ 16	$20/6$ 34	8100	$1/1$ 38	Do.
Rosæg, Ingvar Johannes, ing. 15	$6/9$ 90	—	—	$13/6$ 18	$21/7$ 37	10800	$15/9$ 37	Finse
<i>Avdélingsingeniører kl. B.</i>								
Feiring, Sjur Sigurdson, ing. 20	$2/6$ 97	—	—	$1/1$ 25	$9/10$ 35	5850	$1/1$ 38	Bergen
Svendsen, Edmund Vincent, ing. 13	$20/10$ 92	—	—	$1/12$ 20	$1/7$ 36	6300	$1/7$ 36	Do.
Fleischer, Hermann Reinhold ing. 20	$13/11$ 97	—	—	$19/1$ 23	$24/11$ 37	6300	$1/2$ 38	Do.
<i>Materialjorvaller I.</i>								
Wål, Johan	$18/1$ 89	$27/7$ 05	$18/1$ 07	$1/7$ 06	$13/10$ 26	6750	$1/1$ 33	Do.
<i>Distriktbokholder II.</i>								
Andersen, Haakon	$12/1$ 88	$29/8$ 04	$20/12$ 06	$15/12$ 06	$3/5$ 33	5850	$1/1$ 35	Do.
<i>Distriktkasserer.</i>								
Olsen, Trygve	$1/10$ 83	$1/7$ 02	$12/9$ 04	$1/8$ 03	$23/3$ 38	5850	$4/5$ 38	Do.

Forstefullmektiger.	Ancienmetets-				Nuv. still.	Lønn	Fra	Adresse
	Født	Antatt	dato	Ansatt				
Eidsnes, Magne O. <sup>1)</sup> .....	5/7	85	21/8 07	27/3 08	20/6 08	12/6 28	4950	1/7 29 Bergen
Bech, Ludvig .....	5/2	90	14/6 06	17/10 08	1/2 07	10/1 34	4950	20/6 34 Do.
Frantzen, Johan Adolf .....	25/3	82	8/4 07	27/12 08	14/10 07	10/1 34	4950	7/3 34 Do.
Omundsen, Otto Andreas .....	23/9	91	8/4 07	26/4 10	1/1 10	11/11 36	4950	11/11 36 Do.
Netteland, Odd Olsen .....	21/4	91	1/5 06	12/3 10	1/6 11	11/11 36	4950	11/11 36 Do.
Andersen, Kolbein .....	25/6	93	16/4 10	3/10 11	26/7 12	19/1 38	4950	19/1 38 Do.

## Fullmektiger.

Clason, Michael Skjelderup ...	15/8	77	1/10 95	12/10 97	1/12 96	9/3 27	4725	1/7 37 Do.
Vedå, Anton Martin .....	8/5	92	3/1 09	26/4 11	1/8 11	11/11 36	4450	1/7 37 Do.
Kolrud, Jonas .....	9/1	92	25/5 10	9/10 11	25/6 12	11/11 36	4450	1/7 37 Do.
Nordby, Hans Kristian .....	9/12	89	7/12 10	9/4 12	1/8 11	8/9 37	4450	13/9 37 Do.
Salbu, Elias Martin .....	28/1	91	2/5 12	13/5 13	1/12 13	9/3 38	4450	9/3 38 Do.
Mugaas, Brynjulf Gullaksen ..	27/4	94	1/7 12	14/10 13	5/2 14	1/6 38	4450	1/6 38 Do.
Nordhus, Magnus Carl Johan- nessen .....	13/9	96	19/7 14	26/11 15	19/12 16	1/6 38	4450	1/6 38 Do.

## Tegner I.

Hellebo, Ludvig .....	21/6	97	1/8 19	—	20/6 34	20/6 34	4950	1/7 37 Do.
-----------------------	------	----	--------	---	---------	---------	------	------------

## Jernbanekspeditører.

Cleveland, John .....	24/11	82	30/6 10	29/9 12	1/8 11	5/3 19	4175	1/3 30 Do.
Evanger, Georg Arthur .....	19/10	91	13/7 12	6/6 14	28/6 16	3/6 20	4175	1/1 32 Do.
Omdahl, Jacob Charles .....	9/10	98	23/9 14	23/10 16	1/7 17	8/9 26	4175	1/1 37 Do.
Omdahl, Herman Johan .....	8/1	85	1/7 01	—	1/5 03 <sup>2)</sup>	14/11 28	4175	1/7 29 Do.
Andersen, Andreas .....	5/4	97	9/5 13	13/5 16	1/7 17	20/3 29	4175	1/1 38 Do.
Liland, Olaf Olsen .....	3/6	93	22/10 10	19/11 11	1/7 12	18/3 31	3950	1/1 35 Do.
Nordstrom, Thorvald Ove ...	22/9	97	22/4 16	5/4 17	1/7 17	14/8 31	3950	1/1 36 Do.
Bratland, Thor Olaf O. ....	7/3	94	14/4 14	—	1/1 17	26/1 35	3950	1/1 37 Do.
Hamre, Lars Olaf .....	28/6	92	27/12 16	—	17/10 18	11/11 36	4175	1/1 38 Do.
Stabæk, Georg .....	2/7	97	14/6 16	14/10 17	1/1 19	13/1 37	3950	2/7 37 Do.
Bratland, Mons Johnsen .....	31/12	02	2/2 20	29/2 21	28/4 22	11/1 38	3950	1/9 38 Do.

## Assistenten.

Sævig, Ingerid Theodora .....	1/8	88	23/8 07	—	1/1 11	1/1 11	3650	1/7 37 Do.
Sævig, Gudrun .....	2/6	97	10/8 16	—	7/1 35	7/1 35	3650	1/7 37 Do.
Esmark, Jens .....	17/1	11	15/8 28	24/9 31	21/6 35	26/2 38	3100	1/7 37 Do.
Thue, Johannes Helgesen ....	23/6	10	1/4 37	—	28/2 38	26/2 38	2450	16/3 38 Do.
Wanvik, Arvid Omundus .....	18/2	03	2/10 20	25/9 24	28/3 31	20/6 38	3650	11/7 38 Do.

## Stasjonsmestere.

	Stasjon							
Fasting, Michael Sundt Tuchen	12/10	79	—	12/10 97	24/10 94	17/4 14	5950	1/2 38 Bergen. Serkl. 2
Hansen, Olaf Alfred .....	1/2	76	—	1/2 94	1/1 91	22/6 11	4600	1/7 29 Kronstad (III)
Korsmo, Sigurd .....	25/6	84	25/6 02	25/6 02	1/5 01	23/3 27	4600	1/2 35 Minde (III)
Hole, Oskar Johannes .....	8/9	82	15/6 99	24/11 01	16/11 01	7/6 21	4600	1/7 35 Fjøsanger (III)
Lillemoen, John T. ....	5/10	74	1/2 98	10/9 99	1/9 98	23/9 14	4375	1/7 38 Hop-(IV)

1) Tillike forretningsfører for Bergen—Hardanger billag A/S.

2) Ikke medlem av pensjonskassen 15/9 27—13/11 28.

**Underwood** er den riktige skrivemaskin for jernbanemannen

For kontorbruk velges  
Underwood Standard —  
**verdens beste**  
**skrivemaskin**

Representant for Bergens distrikt:

A/S F. Beyers Bok- & Papirhandel, Strandgt., Bergen

Stasjonsmestere (forts.)	Født	Anciennitets-			Nuv. still.	Lønn	Fra	Stasjon
		Antatt	dato	Ansatt				
Gundersen, Paul Andreas	24/12 87	1/5 05	5/8 07	16/6 06	4/5 27	4600	1/11 38	Nesttun (III) //
Abrahamsen, Karl Johan	4/3 86	1902	24/6 05	1/6 06	17/2 26	4150	1/2 37	Haukeland (IV)
Johnsen, Johan Robert	4/7 88	Mai 07	25/10 08	1/1 09	24/10 28	4150	21/8 37	Arna (IV)
Albertsen, Halfdan Frorup								
Krogsholm	3/6 86	12/11 00	26/2 06	15/7 05	16/12 31	4150	1/7 35	Garnes (IV)
Jacobsen, Jacob Richard	11/2 90	15/1 07	7/4 08	1/12 07	19/1 27	4375	1/7 38	Trengereid (IV)
Vestheim, Olaf Andersen	17/3 74	—	21/4 02	16/6 00	23/8 23	4375	1/7 38	Vaksdal (IV)
Liland, Brynjulf Gotskalksen	14/3 83	—	29/10 08	1/6 08	23/6 36	4150	1/1 38	Dale (IV)
Økssum, Knut	23/5 90	14/6 11	12/11 12	16/2 13	20/11 35	4150	1/7 38	Bolstadøyri (IV)
Bjorsvik, Olaf Monsson	19/7 88	8/9 10	—	1/7 11 <sup>1)</sup>	26/2 36	4150	1/7 38	Evanger (IV)
Næss, Johannes Tøgersen	19/3 76	1/11 99	16/7 00	1/11 99	19/9 18	4025	1/7 38	Bulken (V)
Kvilhaug, Thomas	16/2 88	1/9 04	18/2 06	20/6 07	30/9 31	5350	15/7 35	Voss (B) <i>sarkh III</i>
Starheim, Peder Mathias	3/8 84	1/6 10	21/12 11	1/7 12	22/1 36	3800	21/2 36	Reimegrend (V)
Ekros, Lars Erik Pedersen	9/5 84	1/4 12	23/7 13	1/4 12	13/12 33	4025	1/7 38	Mjølfjell (V)
Herland, Martin Nilsen	28/12 83	15/9 06	19/3 07	16/6 07	25/11 31	4375	1/7 38	Myrdal (IV)
Olafsen, Oscar	26/11 93	14/4 09	25/4 12	1/8 12	20/4 36	3800	15/6 36	Hallingskeid (V)
Østbye, Helge Julius	15/8 85	1/5 03	19/11 04	1/7 03	16/2 38	4375	1/7 38	Finse (IV)
Vaardal, Kolbjørn Hansen	14/11 86	1/7 09	10/11 09	25/1 09	9/4 30	4025	1/7 38	Haugastol (V)
Mossige, Elias Thorsen	11/3 92	16/12 08	25/10 10	1/1 11	27/7 27	4150	1/7 36	Ustaoset (IV)
—	—	—	—	—	—	—	—	Geilo (IV)
—	—	—	—	—	—	—	—	Hol (V)
—	—	—	—	—	—	—	—	Ål (III)
Eriksen, Leif Teilmann	3/8 93	15/1 11	11/10 11	16/1 12	3/4 35	3800	14/3 35	Torpo (V)
Gydal, Svale	24/12 83	1/12 04	20/5 06	15/11 07	5/2 25	4375	1/7 38	Gor (IV) //
Stue, Fritz Wilhelm	4/3 88	1/1 03	11/11 06	1/4 04	28/4 26	4375	1/7 38	Nesbyen (IV)
Erichsen, Sverre	20/6 94	22/7 11	13/9 13	19/6 13	13/2 35	3800	25/3 35	Bromma (V)
Bøvre, Hans	24/9 82	1899	9/6 01	1/10 99	2/7 21	4025	1/7 38	Gulsvik (V)
Kristensen, Karl	20/7 80	1/9 03	1/9 04	1/5 07	11/7 18	4025	1/7 38	Ørgenrika (V)
Stokke, Brynjulf Christiansen	24/4 85	24/4 03	1/9 04	4/9 03	25/10 23	4375	1/7 38	Sokna (IV)
Næss, Olav	27/1 92	15/6 10	4/3 11	1/7 11	11/8 37	4600	1/7 38	Granvin (III)

## Understasjonsmester.

								Adresse
Bratland, Johannes Bertin	22/9 87	17/8 09	28/4 11	1/6 10	3/2 32	4950	1/1 34	Bergen

## Bestyrere av gods- og ilgodsvædning samt reisekontor.

Opheim, Ole E.	5/3 89	23/1 06	12/5 04	16/6 07	25/5 27	5400	1/7 37	Do.
Slåtta, Olav O.	27/7 84	—	2/7 09	14/10 07	29/8 28	5400	1/7 37	Do.
Songstad, Alf Martin	22/7 92	1/8 07	25/11 10	1/7 11	20/5 38	4950	20/5 38	Do.

## Stasjonsfullmektiger.

Kvalheim, Anders	17/9 90	18/9 12	26/10 13	9/3 14	27/5 36	4450	1/7 37	Do.
Forland, Gunvald Andreas								
Hølgersen	14/3 84	1/7 10	16/4 11	1/7 11	26/8 36	4450	1/7 37	Do.
Strand, Olav Olsen	14/11 85	18/5 10	13/9 11	25/10 10	11/11 36	4450	1/7 37	Ål
Engebreetsen, Einar	26/6 93	7/8 11	21/12 12	19/5 13	11/11 36	4450	1/7 37	Bergen
Espeland, Anders	29/6 92	24/6 10	3/7 14	1/10 11	17/11 37	4175	1/3 38	Voss
Wæhle, Georg	1/5 89	2/10 11	21/12 12	3/1 13	29/6 38	4450	1/7 38	Bergen

## Jernbanekspeditører.

Narum, Borge	21/12 78	—	14/6 00	13/3 99	28/6 11	4175	1/7 29	Do.
Andersen, Gustav Wilhelm								
Steffen	15/8 83	1/4 10	4/10 11	1/7 11	29/6 18	4175	17/12 35	Do.
Nottaasen, Hans Christoffer								
Johnsen	29/9 89	21/9 12	10/3 14	2/10 15	28/4 20	4175	1/1 32	Do.
Rye, Peder Nilsen	21/4 91	15/1 13	23/2 15	19/12 16	28/4 20	4175	1/1 32	Do.
Wenberg, Johan Alfred	28/1 93	7/7 13	25/8 15	12/5 17	3/6 20	4175	1/1 32	Do.
Michelsen, Eugen	10/4 96	2/1 14	22/12 15	1/7 16	30/6 26	4175	1/1 36	Do.
Grytdahl, Esten Estensen	24/4 93	15/5 10	24/7 13	27/1 16	20/3 29	4175	1/1 37	Do.

1) Fraværende jernbanens tjeneste 16/6 18—29/8 19.



Jernbanekspeidører (forts.)	Født	Anciennitets-		Ansatt	Nuv. still.	Lønn	Fra	Adresse
		Antatt	dato					
Bohn, Hans K. ....	29/11 92	30/10 15	25/3 17	1/7 17	7/8 29	4175	1/1 38	Bergen
Hogstad, Arne Johannes ....	17/2 95	2/6 13	21/10 15	16/8 17	15/1 30	4175	1/1 38	Nesttun
Hansen, Trygve ....	9/7 98	14/7 15	26/3 17	1/7 17	25/3 31	3950	2/7 37	Bergen
Markeseth, Anton ....	4/5 93	1/10 09	—	2/1 13 <sup>1)</sup>	10/1 34	3950	2/7 37	Do.
Berge, Knut Andersen ....	20/3 96	2/9 16	22/1 18	31/1 18	10/1 34	3950	2/7 37	Do.
Trosvik, Thorstein Emanuel ...	31/10 97	15/5 16	8/6 17	22/8 17	25/4 34	3950	2/7 37	Do.
Blomdahl, Leonard ....	13/1 98	23/3 14	28/11 16	1/11 17	6/6 34	3950	2/7 37	Do.
Hernæs, Brynjulf Olsen ....	17/7 98	25/3 13	10/8 17	1/7 17	5/12 34	3950	2/7 37	Do.
Mugaas, Kristian Nilsen ....	23/11 98	12/7 16	2/5 17	22/8 17	5/12 34	3950	2/7 37	Do.
Bakke, Per ....	29/11 97	1/11 16	10/1 18	31/1 18	20/11 35	3950	2/7 37	Do.
Hunderi, Ivar Andersen ....	5/7 96	18/7 16	22/1 18	31/1 18	29/4 36	3950	2/7 37	Voss
Svane, Thorbjørn ....	6/3 99	30/8 16	22/1 18	31/1 18	27/5 36	3950	2/7 38	Do.
Holm, William ....	21/7 98	15/9 15	19/11 17	6/7 18	27/5 36	3950	2/7 38	Bergen
Olsen, Olav Martin ....	19/10 97	3/5 16	18/10 18	16/10 17	30/6 36	3950	2/7 38	Do.
Gjesdal, Anton Kristoffer ....	31/3 99	1/9 17	25/4 18	29/8 18	30/6 36	3950	2/7 38	Do.
Holter, Jacob ....	7/2 93	1/6 11	—	1/4 12	17/7 36	3950	2/7 38	Do.
Bjørgås, Knut Johannesen ...	26/2 94	17/9 17	20/6 18	31/7 18	9/9 36	3950	2/7 38	Do.
Djupdræt, Enok ....	28/3 92	15/6 13	20/3 20	14/2 17 <sup>2)</sup>	14/10 36	3950	2/7 38	Do.
Svela, Wilhelm ....	7/1 00	23/7 17	8/6 19	1/7 19	11/11 36	3950	2/7 38	Granvin
Skorve, Jacob ....	8/8 94	2/12 18	18/11 19	11/2 20	11/11 36	3950	2/7 38	Voss
Hilstad, Ole ....	8/1 97	15/4 19	8/5 21	24/5 21	11/11 36	3950	2/7 38	Bergen
Johnsen, Rolf Olaus ....	21/4 99	15/9 17	26/6 18	31/7 18	19/5 37	3950	2/7 37	Do.
Monsen, Fridtjof Martin ....	15/6 00	1/8 16	26/6 18	31/7 18	19/5 37	3950	2/7 37	Do.
Haugland, Arnfin Johan ....	9/8 00	29/5 17	2/6 19	1/11 19	19/5 37	3950	2/7 37	Do.
Schreiner, Aksel Harald ....	14/12 00	10/10 16	21/12 19	9/2 20	19/5 37	3950	2/7 37	Do.
Sandum, Niels ....	6/3 01	1/10 17	19/6 19	30/6 19	11/8 37	3950	17/10 37	Do.
Kolrud, Sigurd ....	18/6 01	21/5 18	12/12 19	11/2 20	26/1 38	3950	26/1 38	Do.
Haugland, Frank ....	13/11 98	12/8 13	9/1 18	31/7 18	9/3 38	3950	16/3 38	Do.
Torud, Erling Thorvald ....	12/9 01	21/10 18	29/1 20	11/2 20	9/3 38	3950	14/3 38	Do.
Frydenlund, Erling Nilsen ...	12/8 00	10/3 19	25/5 20	22/2 21	9/3 38	3950	16/3 38	Do.
Rørnes, Ingvald Oscar ....	16/3 01	10/2 19	2/7 20	24/5 21	23/3 38	3950	1/4 38	Do.
Setersdal, Rudolf Aleksander .	16/8 02	2/12 18	18/8 20	24/5 21	6/4 38	3950	4/5 38	Do.
Holm, Oskar Fredrik ....	28/2 01	11/6 17	17/5 20	22/6 21	25/4 38	3950	1/7 38	Voss
Styve, Sjur Bjarnesen ....	26/12 97	17/12 19	18/8 21	26/4 22	4/5 38	3950	4/5 38	Do.
Horvei, Sverre Svendsen ....	22/1 98	4/8 19	27/5 20	24/5 21	17/8 38	3950	15/10 38	Bergen

*Op- og avlastningsformann.*

Andersen, Nils Martin ..... 7/12 80 — — 1/8 01 10/11 17 4175 1/7 29 Do.

*Skifteformann.*

Bergthun, Ingvald Olai Olsen. 18/8 82 — — 1/4 12 10/7 19 4175 1/7 29 Do.

*Særlig formann.*

Hagen, Alfred Nilsen ..... 2/5 95 11/8 15 — 16/9 17 17/4 36 3950 5/7 37 Do.

*Stillverksbetjenter.*

Taule, Joakim Bertin ..... 15/2 92 7/7 10 — 1/9 11 17/4 36 3800 18/4 36 Do.  
 Brevik, Andreas ..... 11/2 92 7/5 12 — 18/9 17 17/4 36 3800 18/4 36 Do.  
 Hjørnevik, Hans Nicolay .... 24/4 97 7/5 13 — 29/6 16 21/10 36 3800 1/11 36 Do.  
 Evensen, Einar Alfred ..... 29/4 96 31/10 16 — 16/9 17 7/2 38 3800 7/2 38 Do.

*Stasjonsformenn.*

Karlsen, Hans Johan ..... 22/10 77 — — 30/6 08 1/7 17 3800 1/7 37 Do.  
 Milde, Thomas S. H. .... 4/4 85 22/6 11 — 1/4 12 11/9 17 3800 1/7 37 Do.  
 Grinde, Jørgen Johnsen .... 4/11 79 22/7 13 — 14/8 15 11/9 17 3800 1/7 37 Do.  
 Vasenden, Knut Jakobsen ... 29/7 74 — — 8/8 13<sup>3)</sup> 11/1 18 3800 1/7 37 Voss

1) Ikke medlem av pensjonskassen 2/9 26—15/1 29.

2) Invalidermisjon 1/11 28—13/10 36.

3) Tidligere ansatt 14/10 07—13/11 11.

<i>Stasjonsformenn (forts.)</i>	Født	Antatt	Anciennitets- dato	Ansatt	Nuv. still.	Lønn	Fra	Adresse
Andreasen, Søren .....	3/10 81	—	—	14/10 07	13/7 18	3800	1/7	37 Bergen
Gandrud, Ingebrigt Pedersen .	15/9 85	—	—	5/2 13	14/11 18	3800	1/7	37 Do.
Myrva, Hans Engebretsen ...	17/1 91	—	—	15/5 13	14/11 18	3800	1/7	37 Do.
Dalhaug, Ole Hansen .....	29/10 94	—	—	10/8 03	9/7 19	3800	1/7	37 Nesttun
Engen, William Schøning ....	14/9 89	—	—	1/6 13	10/12 19	3800	1/7	37 Bergen
Fredriksen, Hilmar Toralf ...	28/6 92	—	—	22/6 16	1/4 20	3800	1/7	37 Granvinn
Bjordal, Hans Hansen .....	25/10 92	25/10 15	—	22/7 18	21/10 36	3800	1/7	37 Bergen
Thorstensen, Wilhelm .....	17/2 97	12/8 16	—	1/3 20	21/10 36	3800	1/7	37 Do.
Storetvedt, Karl Olai Karlsen	23/3 83	—	—	1/12 08	28/5 37	3800	1/7	37 Do.
Prestegård, Martin Knutsen ..	18/12 89	—	—	1/5 13	2/10 37	3800	2/10	37 Do.
Øvsthus, Johannes Iversen ...	4/5 89	—	—	15/5 16	2/10 37	3800	2/10	37 Do.
Erichsen, Leif Edvard Johan ..	2/5 89	24/9 18	—	24/9 18	2/10 37	3800	2/10	37 Do.
Styve, Knut Larsen .....	18/10 94	1/6 12	—	1/11 17	31/10 38	3800	13/12	38 Do.

*Skiftetekonduktører.*

Bolstad, Jakob Br. ....	3/4 93	1/6 13	—	1/12 13	11/9 17	3700	1/7	37 Do.
Markeseth, Bernhard A. ....	31/8 89	31/5 11	—	15/5 16	30/9 19	3700	1/7	37 Do.
Solberg, Ole Julian .....	2/5 96	27/11 16	—	18/1 19	21/10 36	3700	1/7	37 Do.
Kolve, Lars Johannessen .....	10/8 94	—	—	1/7 16	2/10 37	3700	2/10	37 Do.
Songstad, Einar Martin .....	26/6 97	11/1 15	—	1/7 16	2/10 37	3700	2/10	37 Do.
Hundven, Ivar Bertin Sørensen	9/3 96	10/11 15	—	16/9 17	2/10 37	3700	2/10	37 Do.
Bakken, Knut Endreson .....	12/3 93	—	—	5/12 17	2/10 37	3700	2/10	37 Do.
Iversen, Sverre .....	28/1 98	1/2 15	—	22/7 18	26/2 38	3700	26/2	38 Do.

*Sporskiftere.*

Hille, Alfred Johan .....	24/5 82	1/4 10	—	1/8 11	1/12 13	3700	1/7	37 Voss
Hovde, Eivind Rudolf .....	21/7 97	19/5 13	—	15/5 16	5/7 18	3700	1/7	37 Ål
Asgrimplads, Thorgeir Sevatsen	14/2 97	18/1 16	—	31/10 18	9/4 20	3700	1/7	37 Do.
Dolve, Anders Brynjulfsen ...	4/12 92	10/6 10	—	1/6 14	21/10 36	3700	1/7	37 Voss
Bæra, Per Engebretsen .....	22/12 92	—	—	29/6 16	2/10 37	3700	2/10	37 Ål
Hansen, Hans Martin .....	5/3 96	—	—	13/6 18	2/10 37	3700	2/10	37 Voss
Eimebakken, Engebret Olsen .	28/8 94	12/9 17	—	1/7 19	4/11 37	3700	4/11	37 Bergen
Horvei, Jørgen Larsen .....	10/8 96	20/10 16	—	16/10 19	4/11 37	3700	4/11	37 Voss
Milde, Hans Martin Hansen ...	27/4 00	1/12 19	—	1/6 20	4/11 37	3700	4/11	37 Bergen
Tvedt, Elias Andreas .....	31/12 97	11/11 19	—	10/6 20	7/2 38	3700	7/2	38 Do.
Steffensen, John Thorolf .....	26/12 01	17/10 19	—	1/6 20	16/3 38	3700	1/4	38 Do.

*Vognskrivere.*

Mathisen, Petter .....	23/2 87	10/6 08	—	1/11 08	17/9 12	3700	1/7	37 Bergen
Kalland, Martin Peder .....	18/12 97	28/5 18	—	7/11 19	2/10 37	3700	11/10	37 Do.

*Chauffører.*

Anthønissen, Fredrik Johan ..	9/9 93	7/12 19	—	1/3 20	30/6 24	3800	1/7	37 Do.
Ellingsen, Arne .....	23/7 00	15/8 19	—	30/6 24	20/6 24	3800	1/7	37 Do.
Damhagen, Hans Evensen ...	21/3 00	24/8 18	—	31/10 18	15/2 35	3800	1/7	37 Do.
Olsen, Olaf Bernhart .....	21/10 00	2/5 17	—	1/10 19	17/4 36	3800	1/7	37 Do.
Hitland, Anton .....	1/4 00	11/6 19	—	1/3 20	5/4 37	3800	1/7	37 Do.
Højlandssjøen, Johannes Bern- tin Larsen .....	20/8 93	5/4 18	—	1/5 19	2/10 37	3800	2/10	37 Do.
Berentsen, Magnus .....	18/11 98	8/9 19	—	1/6 20	4/11 37	3800	4/11	37 Do.

*Fyrbøter ved stasjonært anlegg.*

Samsonsen, Nils Martin .....	28/8 84	22/11 17	—	1/1 19	2/10 37	3700	2/10	37 Do.
------------------------------	---------	----------	---	--------	---------	------	------	--------

*Telegrafister.*

Nordby, Kristian A. ....	26/11 95	31/1 17	22/1 18	31/1 18	31/1 18	3700	1/7	37 Vaksdal
Bjarko, Ole Anathon .....	29/4 98	6/3 16	8/1 18	31/1 18	31/1 18	3700	1/7	37 Flå <sup>1)</sup>
Kragerud, Albert Kristian ...	17/1 99	24/1 16	27/12 17	31/1 18	31/1 18	3700	1/7	37 Ål
Jemerud, Oskar Johansen ...	23/7 99	1/9 16	20/11 17	31/1 18	31/1 18	3700	1/7	37 Veme <sup>1)</sup>

1) Bestyrer stasjonen.

<i>Telegrafister (forts.)</i>	Født	Antatt	Anciennitets- dato	Ansatt	Nuv. still.	Lønn	Fra	Adresse
Christensen, Trygve .....	1/11 99	27/5 14	17/3 18	1/5 18	1/5 18	3700	1/7 37	Finse
Dagestad, Olav Olavson .....	28/1 98	17/9 17	14/10 18	1/1 19	1/1 19	3700	1/7 37	Austvoll <sup>1)</sup>
Hansen, Kristian Normann ..	5/6 00	20/4 15	9/12 18	1/1 19	1/1 19	3700	1/7 37	Ygre <sup>1)</sup>
Andersen, John Natten .....	29/11 92	1/5 15	30/12 16	1/5 15	16/4 19	3700	1/7 37	Nesbyen
Rolland, Frants Gunnar .....	27/5 01	3/1 17	27/5 19	30/6 19	30/6 19	3700	1/7 37	Al.
Pettersen, Erling Arthur								
Thelning .....	12/12 00	1/3 18	18/6 19	1/12 19	1/12 19	3700	1/7 37	Bergen
Vindheim, Herman Bernhard ..	22/1 01	11/12 16	18/6 19	11/12 19	11/12 19	3700	1/7 37	Stanghelle <sup>1)</sup>
Fadnes, Johannes Brynjulvsen ..	14/7 99	11/11 18	3/11 19	1/2 20	1/2 20	3700	1/7 37	Evanger
Andresen, Trygve Johannes ..	27/1 00	12/10 18	25/4 20	15/5 20	15/5 20	3700	1/7 37	Gol
Amland, Lorentz Samsonsen ..	22/7 95	5/11 18	20/6 20	24/5 21	24/5 21	3700	1/7 37	Nesttun
Skiftesvik, Ingvald Bernhard ..	9/10 02	23/4 19	6/10 20	24/5 21	24/5 21	3700	1/7 37	Bergen
Listoen, Olav Kristensen ....	29/10 94	1/6 18	8/4 20	1/1 19	26/4 22	3700	1/7 37	Do.
Softeland, Lars Olsen .....	30/8 97	4/9 19	30/3 21	26/4 22	26/4 22	3700	1/7 37	Nesttun
Steend, Mons S. Hansen .....	20/9 97	1/6 19	7/3 21	26/4 22	26/4 22	3700	1/7 37	Do.
Iversen, Trygve A. ....	27/3 00	15/9 19	19/3 21	26/4 22	26/4 22	3700	1/7 37	Bergen
Tysse, Bernhard .....	29/1 01	15/2 20	10/3 21	26/4 22	26/4 22	3700	1/7 37	Do.
Mæland, Erik .....	21/6 02	22/12 19	25/2 21	26/4 22	26/4 22	3700	1/7 37	Urdland <sup>1)</sup>
Rauk, Ole Olsen .....	11/3 98	18/7 18	14/5 21	21/8 22	21/8 22	3700	1/7 37	Gol
Schei, John .....	12/2 00	16/8 19	15/4 21	21/8 22	21/8 22	3700	1/7 37	Bergen
Reime, Knut Sjursen .....	5/2 02	25/4 17	7/2 21	21/8 22	21/8 22	3700	1/7 37	Do.
Eknes, Olav Nilsen .....	3/4 01	8/1 19	9/6 21	1/2 24	1/2 24	3700	1/7 37	Do.
Anfinsen, Johan Andreas ....	15/9 01	10/2 20	29/4 21	26/2 24	26/2 24	3700	1/7 37	Do.
Finkelsen, Thorvald Johan ...	7/12 02	1/8 19	17/4 21	26/2 24	26/2 24	3700	1/7 37	Myrdal
Berge, Johannes Martin .....	16/4 99	1/10 20	11/12 21	14/3 24	14/3 24	3700	1/7 37	Bergen
Barstad, Halfdan Sigvard ....	9/2 02	1/12 19	22/10 21	23/5 24	23/5 24	3700	1/7 37	Do.
Fosse, Andreas Martin .....	8/3 96	23/2 20	12/1 22	4/8 24	4/8 24	3700	1/7 37	Do.
Ingebrigtsen, Sverre Bernhard								
Gram .....	23/10 02	20/8 17	15/10 21	4/8 24	4/8 24	3700	1/7 37	Do.
Arnvad, Leif Andreas .....	4/10 00	15/2 20	1/1 22	1/5 24	28/4 25	3700	1/7 37	Do.
Hegdahl, Ludvig Adolf .....	2/8 98	15/11 19	3/11 21	2/5 25	2/5 25	3700	1/7 37	Nesheim <sup>1)</sup>
Gjetrang, Olaf .....	9/8 02	11/6 17	29/4 21	2/5 25 <sup>1)</sup>	2/5 25	3700	1/7 37	Bulken
Tangen, Asbjørn .....	14/8 03	28/11 19	15/4 24	30/6 25	30/6 25	3500	1/7 37	De.kontor
Lund, Lauritz .....	18/8 03	29/3 20	1/8 22	1/9 26	1/9 26	3500	1/7 37	Bergen
Opheim, Einar .....	23/12 03	2/9 20	30/7 24	1/3 29	1/3 29	3500	1/7 37	De.kontor
Lovlien, Magnus .....	17/8 01	1/10 19	11/2 22	17/9 20	18/5 29	3700	1/7 37	Gol
Olsen, Erik Wilhelm .....	21/3 04	16/6 20	22/10 23	18/5 29	18/5 29	3700	1/1 38	Finse
Pedersen, Hjalmar Johan ....	8/6 04	18/7 23	9/3 30	26/4 30	26/4 30	3500	1/1 38	Kronstad
Hanssen, Henry .....	4/3 06	21/6 21	21/11 26	26/4 30	26/4 30	3500	1/7 37	Haugastøl
Hauge, Asbjørn Bastesen ....	16/10 01	23/8 18	11/7 25	26/4 22 <sup>2)</sup>	11/4 31	3300	1/7 37	Bergen
Barstad, Ragnvald Mikal .....	18/7 06	22/11 23	24/3 27	23/7 31	23/7 31	3500	1/7 37	Do.
Kløetvedt, Sverre .....	29/12 01	2/5 20	6/4 25	18/2 32	18/2 32	3700	1/7 37	Fjosanger
Bratland, Elias Edvardsen ...	9/10 06	21/4 25	29/12 31	14/3 34	14/3 34	3300	1/7 37	Arna
Rokne, Arnfinn .....	9/10 05	6/5 25	3/1 29	4/5 34	4/5 34	3500	1/1 38	Voss
Horvik, Knut Larsen .....	12/6 01	20/1 18	24/10 23	1/7 19	14/6 34	3700	1/7 37	Kronstad
Romslo, Mentz Andreasson ...	21/9 05	5/5 30	17/5 32	14/6 34	14/6 34	3100	1/1 38	Myrdal
Dahle, Jakob Konrad .....	5/9 06	16/10 30	25/1 33	14/6 34	14/6 34	3100	1/1 38	Gulsvik
Ekse, Arne Johannessen .....	9/12 07	9/5 30	11/3 32	14/6 34	14/6 34	3100	1/1 38	Al
Underberg, Ole Aslesen .....	1/5 01	14/12 18	27/1 24	1/7 19	15/2 35	3700	1/7 37	Torpo
Hovde, Alf .....	7/2 08	14/6 26	5/12 29	6/3 35	6/3 35	3500	1/1 38	Veme
Sevig, Håkon .....	4/9 12	4/5 30	13/6 32	13/7 35	13/7 35	2900	1/7 37	Hop
Dahle, Thorolf .....	6/9 12	9/5 30	7/12 32	13/7 35	13/7 35	2900	1/7 37	Granvin
Þergstrøm, Alfred .....	9/8 07	24/2 30	7/3 32	29/8 35	29/8 35	3100	1/7 37	Voss
Sveia, Asbjørn .....	12/9 13	18/8 30	10/6 33	24/1 36	24/1 36	2900	1/1 38	Finse
Stenberg, Arne Lars .....	8/7 06	5/8 35	23/4 36	30/6 36	30/6 36	2900	1/1 38	Ustaoset
Ødegaard, Ottar .....	29/6 09	25/2 31	28/10 33	30/6 36	30/6 36	2900	1/7 37	Mjølfjell
Storetvedt, Johan Elias .....	5/11 10	15/5 35	23/4 36	30/6 36	30/6 36	2900	1/1 38	Minde

1) Bestyrer stasjonen.

2) Fraværende fra jernbanens tjeneste 14/7 26—10/4 31.

<i>Telegrafister (forts.)</i>	Født	Antatt	Anciemmetets- dato	Ansatt	Nuv. still.	Lønn	Fra	Adresse
Andersen, Magnus	14/6 11	27/10 30	23/7 33	30/6 36	30/6 36	2900	1/7 37	Ål
Knudsen, Arne	29/2 12	25/10 30	19/8 33	30/6 36	30/6 36	2900	1/7 37	Fjosanger
Hjørnevik, Alf Johannes	12/5 13	16/12 30	20/9 33	30/6 36	30/6 36	2900	1/7 37	Nestun
Dyrkolbotn, Olav	18/8 07	22/1 36	5/12 36	1/3 37	1/3 37	2700	1/7 37	Haukeland
Johnsen, Hjalmar Mårtmann	19/3 08	5/2 35	14/11 36	1/3 37	1/3 37	2700	1/7 37	Geilo
Larsen, Halfdan	21/6 10	20/2 35	14/11 36	1/3 37	1/2 37	2700	1/7 37	Ål
Andersen, Haakon Meidel	6/11 11	28/5 34	21/6 36	1/3 37	1/3 37	2700	1/7 37	Bergen
Eriksen, Georg	9/11 13	18/12 30	17/10 33	1/3 37	1/3 37	2900	1/1 38	Minde
Stue, Per Asbjørn	26/6 14	21/1 35	11/11 36	1/3 37	1/3 37	2700	1/7 37	Geilo
Edvardsen, Karl	5/3 15	21/1 35	19/11 36	1/3 37	1/3 37	2700	1/7 37	Garnes
Hansen, Olai Johannes Avløp	15/11 97	1/7 19	19/5 25	1/6 20	25/5 37	3700	1/7 37	Kronstad
Johnsen, John	15/9 13	16/10 35	22/6 37	28/6 37	28/6 37	2700	1/7 37	Dale
Eriksen, Jens	27/6 14	29/5 34	16/7 36	28/6 37	28/6 37	2700	1/7 37	Voss
Offerdal, Harald	23/5 15	5/9 35	13/4 37	28/6 37	28/6 37	2700	1/7 37	Hop
Soberg, Elvin	6/11 15	7/9 35	8/5 37	28/6 37	28/6 37	2700	1/7 37	Bolstadøyri
Andersen, Asbjørn	28/5 16	25/3 35	25/3 37	28/6 37	28/6 37	2700	1/7 37	Ål
Klevjer, Thor	21/9 17	10/4 35	8/3 37	28/6 37	28/6 37	2700	1/7 37	Nesbyen
Åsheim, Gustav	12/12 96	1913	14/3 16	4/12 17	18/1 38	3700	1/1 38	Bergen
Skaar, Finn Olaisen	21/2 10	25/4 36	28/10 37	18/1 38	18/1 38	2700	1/1 38	Finse
Wærness, Ludvig	19/1 14	18/12 35	1/11 37	18/1 38	18/1 38	2700	1/1 38	Granvin
Opheim, Erik	26/2 14	16/4 34	4/8 36	18/1 38	18/1 38	2700	1/1 38	Vaksdal
Bergstrøm, Torstein	9/3 15	8/4 35	18/4 37	18/1 38	18/1 38	2700	1/1 38	Myrdal
Dyrkolbotn, Magnus Osvald	30/6 15	1/9 35	30/2 37	18/1 38	18/1 38	2700	1/1 38	Ål
Mikkelsen, Einar Lundevold	7/10 17	19/6 35	10/6 37	18/1 38	18/1 38	2700	1/1 38	Voss
Svendson, Ivar Anker Andreas	8/7 17	23/8 35	28/7 37	21/1 38	21/1 38	2700	1/2 38	Minde
Nakken, Olav	12/1 18	1/9 36	5/3 38	25/3 38	25/5 38	2700	25/5 38	Do.
Bråthen, Karl Boman	20/7 09	18/7 37	10/4 38	25/6 38	25/6 38	2700	27/6 38	Sokna
Skutle, Arne J.	14/3 12	9/9 36	21/5 38	28/6 38	28/6 38	2700	27/6 38	Haukeland
Almenningen, Mons	15/9 14	18/11 36	14/5 38	25/6 38	25/6 38	2700	27/6 38	Reimegrend
Hedenstad, Reidar Marinius	28/11 14	19/3 36	8/3 38	25/6 38	25/6 38	2700	27/6 38	Voss
Østensen, Richard Ingemann Lie	20/11 16	30/12 35	5/12 37	25/6 38	25/6 38	2700	27/3 38	Do.
Fadnes, Kåre	26/1 17	19/3 36	29/2 38	25/6 38	25/6 38	2700	27/6 38	Dale
Dahl-Michelsen, Rolf	23/4 17	21/8 36	19/4 38	25/6 38	25/6 38	2700	27/6 38	Fjosanger
Jensen, Rolf	5/1 19	21/9 36	19/5 38	25/6 38	25/6 38	2700	28/6 38	Trengereid

*Assistent.*

Hagen, Sigrid	8/10 94	1/2 17	—	7/1 35	7/1 35	3650	1/7 37	Bergen
---------------	---------	--------	---	--------	--------	------	--------	--------

*Stasjonsbetjenter.*

Fossgaard, Sander	21/6 87	14/12 09	—	1/8 11	1/8 11	3650	1/7 37	Geilo
Albertsen, Martin Kr.	20/10 84	23/10 16	—	16/10 17	16/10 17	3650	1/7 37	Bergen
Bagaas, Alf Ottosen	25/5 96	4/1 16	—	8/1 18	8/1 18	3650	1/7 37	Do.
Dokken, Ole Olsen	8/12 84	9 17	—	15/6 18	15/6 18	3650	1/7 37	Ål
Flatlandsmoen, Lars S.	14/10 90	1/6 09	—	29/6 18	29/6 18	3650	1/7 37	Bergen
Livgard, Herbjørn Steingrimsen	15/1 97	9/9 17	—	31/7 18	31/7 18	3650	1/7 37	Nesbyen
Olsen, Arne Robert	23/3 99	4/11 18	—	1/1 19	1/1 19	3650	1/7 37	Bergen
Jordal, Ingolf Stefan	21/7 99	13/11 18	—	1/1 19	1/1 19	3650	1/7 37	Do.
Nistad, Henry	28/10 00	15/8 17	—	18/1 19	18/1 19	3650	1/7 37	Do.
Hansen, Nils Olai	25/11 81	1/8 16	—	1/3 19	1/3 19	3650	1/7 37	Do.
Olsen, Trygve	11/1 88	27/8 17	—	10/4 19	10/4 19	3650	1/7 37	Do.
Thunes, Birger Monsen	28/2 98	9/9 17	—	10/4 19	10/4 19	3650	1/7 37	Do.
Berentsen, Arthur Mathias	27/11 92	19/2 19	—	1/7 19	1/7 19	3650	1/7 37	Do.
Hansen, Olav Johan	19/4 97	19/2 19	—	1/7 19	1/7 19	3650	1/7 37	Do.
Tvedt, Max Georg	19/5 97	24/5 17	—	1/7 19	1/7 19	3650	1/7 37	Do.
Øderud, Sigurd Thommas	17/2 01	23/10 18	—	1/7 19	1/7 19	3650	1/7 37	Do.
Hegrenes, Nicolay Daniel	3/3 98	17/3 19	—	16/10 19	16/10 19	3650	1/7 37	De. kontor
Skaugvold, Hans Hansen	7/3 92	12/c 19	—	25/10 19	25/10 19	3650	1/7 37	Bergen
Saatten, Knut Knutsen	4/6 97	7 16	—	14/1 20	14/1 20	3650	1/7 37	Gol
Taule, Olai Jensen	11/3 83	8/8 17	—	1/3 20	1/3 20	3650	1/7 37	Bergen

Stasjonsbetjener (forts.)	Født	Antatt	Anciennitets-		Nuv. still.	Lønn	Fra	Adresse
			dato	Ansatt				
Rougne, Harald Amundsen ...	29/8 89	10/0 17	—	1/3 20	1/3 20	3650	1/7 37	Bergen
Gravbraaten, Kristian .....	7/4 92	4/10 19	—	1/3 20	1/3 20	3650	1/7 37	Do.
Hago, Anders .....	28/4 96	20/5 19	—	1/3 20	1/3 20	3650	1/7 37	Do.
Kartvedt, Ivar J. Monsen ...	16/9 98	21/10 19	—	1/6 20	1/6 20	3650	1/7 37	Do.
Takvam, Ingvald Olsen .....	13/10 01	13/10 19	—	1/6 20	1/6 20	3650	1/7 37	Nestun
Berg, Sverre Johan .....	2/3 02	17/7 19	—	1/6 20	1/6 20	3650	1/7 37	Bergen
Knudsen, Erling Arnt Normann	12/3 02	9/9 19	—	1/6 20	1/6 20	3650	1/7 37	Do.
Nilsen, Nils Johan .....	11/5 02	11/11 19	—	1/6 20	1/6 20	3650	1/7 37	Do.
Sunde, Ludvig Andreas .....	29/4 92	21/9 20	—	1/1 22	1/1 22	3650	1/1 38	Do.
Dyrgrav, Trygve Moen .....	11/3 99	19/8 19	—	24/10 25	24/10 25	3450	1/1 38	Geilo
Istad, Anders A. ....	16/9 83	—	—	15/3 13	26/8 31	3650	1/7 37	Bergen
Lien, Olaf O. ....	24/6 95	4/5 23	—	17/4 36	17/4 36	3250	1/7 36	Al
Knutsen, Bjarne .....	22/11 04	24/6 19 <sup>1)</sup>	—	17/4 36	17/4 36	3250	1/1 38	Bergen
Thorsen, Knut Olav .....	4/1 05	18/8 20 <sup>2)</sup>	—	17/4 36	17/4 36	3250	1/1 38	Do.
Monsen, Ingvald Johan .....	3/2 07	17/1 35	—	17/4 36	17/4 36	2650	1/1 38	Do.
Milde, Hans Meidel .....	17/7 10	21/1 35	—	17/4 36	17/4 36	2650	1/1 38	Do.
Rogne, Olav Torgeirsen .....	17/2 02	17/2 20	—	31/8 35	18/5 36	3450	1/7 36	Voss
Fadnes, Johannes Helgesen ..	15/8 03	20/4 23	—	31/8 35	30/6 36	3250	1/7 36	Bergen
Lydvo, Alfred Madsen .....	22/11 10	25/4 36	—	21/10 36	21/10 36	2450	27/16 36	Voss
Solberg, Konrad .....	20/10 99	10/4 23	—	7/1 37	7/1 37	2450	18/1 37	Bergen
Bratland, Magnus J. ....	30/7 02	15/1 36	—	7/1 37	7/1 37	2450	7/1 37	Do.
Liodden, Tidemann .....	15/6 04	1/6 22	—	7/1 37	7/1 37	2450	1/4 37	Al
Bolstad, Olav Knutsen .....	8/4 05	18/5 36	—	7/1 37	7/1 37	2450	18/1 37	Bergen
Ytrearne, Johannes Johannesen	14/1 06	15/9 28	—	7/1 37	7/1 37	2450	18/1 37	Do.
Ommang, Ludvig .....	22/7 95	28/6 16	—	20/11 17	1/3 37	3650	1/7 37	Do.
Søylen, Olav .....	11/8 13	16/6 36	—	1/3 37	1/3 37	2450	1/3 37	Do.
Lillelækken, Bern t. ....	18/4 15	25/4 36	—	1/3 37	1/3 37	2450	1/3 37	Do.
Fadnes, Birger G. ....	8/6 09	31/12 36	—	28/6 37	28/6 37	2450	27/7 37	Vaksdal
Johansen, Ole .....	5/7 07	1/10 35	—	4/12 37	4/12 37	2450	16/12 37	Sokna
Taule, Torvald .....	8/7 10	13/1 36	—	4/12 37	4/12 37	2450	14/12 37	Bergen
Johansen, Johan .....	18/8 10	15/3 37	—	4/12 37	4/12 37	2450	4/12 37	Voss
Hansen, Arvid .....	16/5 14	20/3 34	—	4/12 37	4/12 37	2450	14/12 37	Kronstad
Pedersen, Johannes .....	26/8 06	21/1 36	—	21/4 38	21/4 38	2450	1/5 38	Voss
Bakko, Olav .....	5/1 12	22/1 37	—	21/4 38	21/4 38	2450	1/5 38	Dale
Andersen, Arne Samuel .....	11/6 12	30/3 36	—	1/4 38	21/4 38	2450	1/5 38	Bergen
Fredriksen, Thomas .....	20/10 05	10/4 35	—	20/6 38	20/6 38	2450	25/6 38	Do.
Songstad, Malvin .....	22/2 06	2/12 35	—	20/6 38	20/6 38	2450	25/6 38	Do.
Bjørnevik, Leiv L. ....	24/2 11	26/4 38	—	24/11 38	24/11 38	2450	25/11 38	Dale

## Overkonduktorer.

Gaupaaas, Hans Martin Olsen ..	15/9 77	—	—	1/10 01	12/1 16	4250	1/7 37	Bergen
Langhelle, Nils Olsen .....	23/4 76	—	—	15/1 02	30/6 16	4250	1/7 37	Do.
Eik, Arne Samsonsen .....	22/7 80	—	—	1/9 02	1/7 17	4250	1/7 37	Do.
Dyrkolbotn, Ole Haldorsen ..	4/4 79	—	27/5 04	1/4 03	10/11 17	4250	1/7 37	Do.
Ekeland, Theodor K. J. ....	15/7 79	—	19/10 02	1/10 01	28/2 18	4250	1/7 37	Do.
Omdahl, Oscar Rudolf .....	2/6 83	—	—	1/9 00	18/7 18	4250	1/7 37	Do.
Berntsen, Bernhard .....	29/3 74	—	—	1/6 94	1/7 19	4250	1/7 37	Do.
Songstad, Karl Andreas A. ....	25/4 82	—	—	16/11 05	1/7 19	4250	1/7 37	Do.
Bolstad, Johannes Magnesen ..	9/9 80	—	6/9 09	14/10 07	10/7 19	4250	1/7 37	Voss
Hole, Bernhard Ditlef .....	4/9 84	—	13/1 08	15/12 06	19/2 20	4250	1/7 37	Bergen
Omdahl, Alf .....	13/1 92	1908	8/2 11	1/7 11	14/4 20	4250	1/7 37	Do.
Roen, Hans .....	25/8 85	1/6 11	12/8 12	1/7 11	24/6 20	4250	1/7 37	De. kontor
Wærn, Karl Johan J. ....	17/8 85	—	9/2 10	14/10 07	6/5 25	4250	1/7 37	Bergen
Bergset, Johannes Eriksen ....	6/8 86	1908	16/10 12	1/1 10	26/8 25	4250	1/7 37	Voss
Sande, Johannes .....	23/4 88	17/10 10	—	1/8 11 <sup>3)</sup>	19/6 29	4250	1/7 37	Bergen
Nilsen, Georg Anton .....	4/8 93	15/7 07	15/11 12	1/9 12	14/5 30	4250	1/7 37	Do.

1) Fraværende (personalinnskr.) 3 år, 10 md. og 9 d.

2) — — — 3 år, 2 md.

3) Fraværende fra jernbanens tjeneste 21/11 16—31/3 19.

Overkonduktorer (forts.)	Født	Antatt	Anciennitets- dato			Ansatt	Nuv. still.	Lønn	Fra	Adresse
Nordahl, Simon Peter	20/10 88	23/8 07	15/3 11	5/5 10	5/9 34	4025	1/7	37	Bergen	
Johansen, Julius	15/2 92	1/8 08	8/8 13	1/8 11	3/5 35	4025	1/1	38	Voss	
Ødegaard, Halvard Andersen	18/9 87	26/11 09	4/5 13	1/8 11	20/11 35	4025	1/1	38	Do.	
Stensen, Olaf	17/5 89	23/11 09	8/8 13	1/10 12	18/12 35	4025	1/1	38	Hønefoss	
Bråten, Ole Kristiansen	2/11 92	1/6 11	19/4 14	1/9 12	25/3 36	4025	1/1	38	Bergen	
Frotvedt, Lars Nikola										
Andreassen	25/3 93	9/12 12	17/12 14	1/7 13	20/4 36	4025	1/1	38	Do.	
Opheim, Oswald Nikolaus	26/1 88	1/4 13	20/11 15	14/8 15	11/11 36	3800	1/7	37	Do.	
Østby, Leif Erling	31/8 95	20/8 12	3/2 15	2/7 16	11/11 36	3800	1/7	37	Voss	
Killingrød, Karl Reinholdt	12/1 92	15/3 14	24/2 16	1/7 17	11/11 36	3800	1/7	37	Bergen	
Vasenden, Ingvald Marius	15/2 94	1910	24/7 14	1/12 13	19/5 37	3800	1/7	37	Do.	
Asbo, Daniel Herbert Martin	4/10 92	1/10 15	2/11 16	1/10 17	19/5 37	3800	1/7	37	Do.	
Evensen, Einar	18/1 91	12/5 14	26/9 16	16/9 17	20/6 37	3800	1/10	37	Do.	
Hornes, Mons Monsen	21/3 96	11/6 14	22/11 16	15/5 16	21/7 37	3800	1/9	37	Do.	
Berg, Jens Olaf	7/2 94	6/5 12	5/10 15	1/7 17	15/5 38	3800	15/5	38	Do.	
Almenningen, Knut Monsen	19/3 96	19/5 12	2/11 16	17/2 17	21/5 38	3800	21/5	38	Voss	
Mikkelsen, Peder Martinius	14/1 94	2/1 14	28/3 17	29/6 16	17/8 38	3800	18/9	38	Ål	
Monsen, Karl Severin	13/5 96	0/8 12	8/2 16	1/7 16	17/8 38	3800	18/9	38	Bergen	
Dahlberg, Trygve August Bjarne	30/1 92	15/5 10	—	16/9 17	17/8 38	3800	18/9	38	Hønefoss	

## Konduktorer.

Haus, Endre Ommundsen	20/6 90	7/8 08	26/4 11	15/2 09	4/4 18	3700	1/7	37	2)
Øverli, Olaf Kristiansen	25/2 96	1/10 16	26/11 18	16/9 17	1/7 19	3700	1/7	37	Bergen
Fikke, Jacob Cornelius	6/10 92	20/10 16	18/1 18	1/7 19	1/7 19	3700	1/7	37	Do.
Gundersen, Aksel Rudolf	23/10 98	8/12 16	27/12 18	16/9 17	1/12 19	3700	1/7	37	3)
Østerboe, Ivar Kristiansen	27/7 98	2/12 18	30/10 19	1/1 19	1/12 19	3700	1/7	37	Bergen
Rasmussen, Ivar	17/2 98	23/3 18	25/11 19	1/12 19	1/12 19	3700	1/7	37	Do.
Eiklid, Nils	4/3 91	9/5 17	2/2 19	16/9 17	1/4 20	3700	1/7	37	Ål
Bruvik, Mons Nilsen	9/4 98	25/4 18	19/8 19	31/7 18	1/4 20	3700	1/7	37	Bergen
Leikvoll, Ole	30/10 97	21/1 19	26/3 20	1/4 20	1/4 20	3700	1/7	37	Hønefoss
Myklebust, Søren Torgeirson	18/3 96	8/9 19	9/10 20	25/5 21	21/11 22	3700	1/7	37	Bergen
Karlsen, Karl Andreas	1/4 00	26/8 18	16/6 20	1/7 19	16/10 29	3700	1/7	37	Do.
Klafstad, Henrik Kristiansen	9/1 95	4/4 16	24/4 18	16/9 17	26/4 30	3700	1/7	37	Do.
Bjergaas Anders Johannesen	25/1 01	25/1 19	23/6 20	1/7 19	26/4 30	3700	1/7	37	Do.
Berg, Paul August	1/7 98	26/5 19	7/12 20	16/10 19	25/6 30	3700	1/7	37	Do.
Veka, Mathias Andersen	4/12 98	26/9 17	10/4 20	24/12 24	21/1 31	3700	1/7	37	Do.
Sævig, Olav Theodor	14/1 03	17/6 18	24/12 21	24/12 24	21/1 31	3700	1/7	37	Do.
Guddal, Birger	23/9 99	22/3 15	28/12 21	13/6 18	7/11 34	3700	1/7	37	Do.
Sand, Paul Olsen	18/10 00	5/12 18	18/3 24	11/9 19	18/3 35	3700	1/7	37	Hønefoss
Hognestad, Helge	28/7 00	11/12 18	5/5 23	12/4 20	18/3 35	3700	1/7	37	Voss
Vold, Jens Bernhard	27/7 02	10/9 18 <sup>3)</sup>	—	26/8 35	26/8 35	3500	1/1	38	Bergen
Mæland, Olav	12/5 08	12/5 31	28/5 33	14/10 35	14/10 35	2900	1/7	37	Voss
Hansen, Trygve	19/5 04	4/5 31	26/9 33	27/12 35	27/12 35	2900	1/7	37	Bergen
Johnsen, Fritz	10/7 01	7/7 19	17/11 24	1/3 20	12/6 36	3700	1/7	37	Do.
Helgesen, Hjalmar Emil	21/9 01	27/11 19	17/1 25	1/6 20	12/6 36	3700	1/7	37	Do.
Bergstad, Lars Augustin Nilsen	14/12 99	24/4 16	10/6 23	16/12 17	28/6 37	3700	1/7	37	Do.
Johansen, Olaf Erling	11/4 04	27/4 23	7/5 28	31/12 34	28/6 37	3500	6/9	37	Voss
Hjetland, Arthur	31/7 99	6/6 18	25/1 24	12/8 18	18/1 38	3700	18/1	38	Bergen
Skorpen, Reidar Johannes	11/10 00	23/9 18	15/6 24	1/1 19	18/1 38	3700	18/1	38	Do.
Breili, Oskar Narvesen	17/4 01	4/11 19	1/6 25	1/6 20	18/1 38	3700	18/1	38	Do.
Sygnabere, Olav Hansson	12/3 05	10/3 37	6/3 38	10/6 38	10/6 38	2700	16/6	38	Voss
Hårvik, Harald L.	14/4 14	25/4 36	21/3 38	10/6 38	10/6 38	2700	16/6	38	Do.
Stensen, Sten	28/10 14	3/8 36	11/5 38	10/6 38	10/6 38	2700	16/6	38	Bergen
Almenningen, Jon	20/2 17	5/5 35	3/6 37	10/6 38	10/6 38	2700	16/6	38	Ål

1) Tidligere ansatt 1/4 12—11/4 13.

2) Tjenstgjør som timeskriver ved verkstedet, Kronstad.

3) Tjenstgjør ved Bergen stasjon.

4) Fraværende (personalinnskr.) 1 år og 17 d.

<i>Lokomotivkontrollør.</i>	Født	Antatt	Antatt aspirant	Ansatt	Nuv. still.	Lønn	Fra	Adresse
Lund, Gustav Guneriusen ...	7/7 74	1/12 97	—	26/10 98	28/4 21	4725	1/7 29	Voss
<i>Lokomotivførere.</i>								
Hovland, Ole J. P. ....	21/4 76	—	—	1/7 94	11/3 07	4950	1/7 37	Bergen
Ottosen, Johan .....	19/5 79	—	—	1/7 94	1/5 08	4950	1/7 37	Do.
Bratland, Knut Johan P. <sup>1)</sup> ..	21/7 77	—	—	1/10 98	23/5 10	4950	1/7 37	Do.
Stenrud, Karl .....	2/1 76	—	—	30/6 96	10/8 11	4950	1/7 37	Voss
Pedersen, Oscar .....	18/10 79	16/5 94	—	1/6 99	12/6 12	4950	1/7 37	Do.
Thu, Rasmus S. ....	23/10 81	28/9 99	—	1/5 03	29/3 16	4950	1/7 37	Bergen
Værnes, Paul Robert .....	3/6 81	18/5 99	—	24/1 00	1/7 16	4950	1/7 37	Do.
Pedersen, Bernt Olaf .....	3/12 80	13/11 99	—	1/8 02	1/7 16	4950	1/7 37	Do.
Moberg, Karl Johan T. ....	11/8 81	24/2 00	—	1/6 01	13/4 17	4950	1/7 37	Do.
Stenbro, Johan Pedersen ....	15/8 79	5/1 01	—	28/2 03	13/4 17	4950	1/7 37	Hønefoss
Vold, Nils Olaf Jensen .....	8/1 82	1/5 00	—	1/9 02	1/7 17	4950	1/7 37	Bergen
Eg, Reinhardt Emanuel ....	26/9 80	8/1 01	—	28/2 03	1/7 17	4950	1/7 37	Hønefoss
Hedenstad, Olaus Mortensen ..	27/6 77	22/10 01	—	1/2 04	1/7 17	4950	1/7 37	Voss
Eriksen, Edvard Anton .....	15/3 84	13/5 04	—	1/4 07	28/11 17	4950	1/7 37	Bergen
Moberg, Ole Johannessen ....	27/11 83	20/6 00	—	9/7 08	28/11 17	4950	1/7 37	Do.
Andersen, Frithjof A. ....	26/4 83	21/4 03	—	25/12 07	1/7 18	4950	1/7 37	Hønefoss
Nielsen, Ole Johan <sup>2)</sup> .....	22/4 85	31/5 03	—	1/12 09	1/7 18	4950	1/7 37	Bergen
Schive, Olaf .....	26/8 79	21/6 05	—	24/6 08	14/8 18	4950	1/7 37	Voss
Tonnesen, Tonnes Anker <sup>3)</sup> ...	20/7 86	8/5 05	—	5/12 08	1/7 19	4950	1/7 37	Hønefoss
Markeseth, Georg Arnesen ...	7/4 88	20/10 06	—	1/12 09	1/7 19	4950	1/7 37	Bergen
Trengereid, Gustav Martin ...	17/6 87	11/11 07	—	1/12 09	1/7 19	4950	1/7 37	Voss
Nilsen, Henrik Marinus ....	9/6 87	13/5 07	—	1/11 10	1/7 19	4950	1/7 37	Garnes
Jansen, Arnt .....	14/7 86	10/5 05	—	25/6 08	6/11 19	4950	1/7 37	Ål
Jonassen, August .....	18/8 85	11/6 04	—	1/4 11	19/2 20	4950	1/7 37	Voss
Hansen, Hans <sup>3)</sup> .....	31/12 87	15/4 08	—	1/4 11	11/3 20	4950	1/7 37	Do.
Toppe, Marthinus Karlsen ...	29/5 88	23/6 08	—	1/12 09	27/5 20	4950	1/7 37	Bergen
Knudsen, Ingolf Johan .....	10/5 89	22/5 08	—	1/12 09	27/5 20	4950	1/7 37	Do.
Zakariassen, Ragnvald August	30/3 88	7/8 08	—	1/6 12	27/5 20	4950	1/7 37	Voss
Jacobsen, Sigvard Johan ....	17/3 88	22/7 08	—	1/12 12	27/5 20	4950	1/7 37	Bergen
Førde, Oscar <sup>4)</sup> .....	16/3 88	22/12 08	—	1/7 13	27/5 20	4950	1/7 37	Bergen
Jacobsen, Jacob .....	17/5 89	30/12 08	—	1/7 13	27/5 20	4950	1/7 37	Do.
Nyhus, Iver .....	25/9 88	23/5 09	—	1/2 14	27/5 20	4950	1/7 37	Ål
Andersen, Jacob Bernhard ...	25/10 91	12/2 09	—	1/2 14	27/5 20	4950	1/7 37	Voss
Nielsen, Nils Magnus .....	4/10 90	1/6 09	—	1/6 14	27/5 20	4950	1/7 37	Garnes
Gandrud, Ole Herbrandsen ...	5/7 91	6/7 09	—	1/6 14	27/5 20	4950	1/7 37	Voss
Honve, Knut Sjurdsen .....	20/8 91	1/5 09	—	22/6 15	6/12 23	4950	1/7 37	Do.
Eriksen, Karl Johan .....	6/2 89	4/1 10	4/1 10	1/9 16	31/5 28	4950	1/7 37	Do.
Brobakken, Jørgen Hansen ..	22/2 92	9/5 10	9/5 10	1/9 16	19/12 28	4950	1/7 37	Ål
Knudsen, Olaf Theodor .....	5/6 90	12/6 11	12/6 11	1/7 17	24/6 31	4950	1/7 37	Bergen
Skorve, Jacob Helgesen Seim .	3/6 93	3/7 11	3/7 11	1/7 17	24/6 31	4950	1/7 37	Voss
Berge, Bjarne Olsen .....	19/10 91	7/6 12	7/6 12	1/7 17	28/2 34	4950	1/1 38	Do.
Bratland, Lars Olaf .....	17/9 92	24/6 12	24/6 12	1/7 17	28/2 34	4950	1/1 38	Do.
Bergstrom, Johan Alfredsen ..	24/8 94	1/6 12	1/6 12	1/7 17	28/2 34	4950	1/1 38	Voss
Hansen, Hilmar Nicolai .....	7/4 94	12/6 12	12/6 12	2/10 17	28/2 34	4950	1/1 38	Ål
Hjørnevik, Nils Helgesen ....	26/5 92	24/6 12	24/6 12	2/10 17	14/3 34	4950	1/1 38	Do.
Jensen, Nicolay Albert .....	28/1 91	2/5 12	2/9 12	2/10 17	12/12 34	4500	1/7 37	Bergen
Storevik, Lars Svendsen .....	22/8 91	27/6 12	27/6 12	1/7 17	3/4 35	4500	1/7 37	Voss
Sauc, Nils Andersson .....	1/4 92	16/5 12	27/6 12	1/7 17	3/4 35	4500	1/7 37	Do.
Olsen, Marcus Andreas .....	12/10 94	6/6 09	31/8 12	1/7 17	30/10 35	4500	1/1 38	Bergen
Ellingsen, Olav Johan .....	30/1 93	19/8 12	19/8 12	2/10 17	30/10 35	4500	1/1 38	Voss
Olsen, Trygve Erling .....	21/9 93	1/7 13	1/7 13	2/10 17	1/4 36	4500	1/1 38	Bergen
Hæhre, Harald Nikolai .....	27/10 95	21/4 13	27/10 13	1/7 17	28/4 36	4500	1/1 38	Hønefoss
Hovde, Harald Nikolay .....	2/9 96	14/5 12	1/5 15	1/5 15	21/4 37	4050	1/7 37	Ål

1) Tjenstgjør som puserformann.

2) Fungerer som lokomotivformann.

3) Tjenstgjør i verkstedet, lokomotivstallen.

4) Tjenstgjør hos lokomotivmesteren.

Lokomotivførere (forts.)	Født	Antatt	Antatt aspirant	Ansatt	Nuv. still.	Lønn	Fra	Adresse
Andresen, Oscar Leonhard ...	22/7 92	2/7 15	2/7 15	15/1 19	19/5 37	4050	9/11 37	Bergen
Stenerud, Harald .....	10/5 97	2/7 15	2/7 15	7/2 19	30/6 37	4050	1/7 37	Do.
Thunes, Viking Olsen .....	19/8 95	19/1 16	19/1 16	4/6 19	30/6 37	4050	1/7 37	Do.
Larsen, Rolf Erling .....	6/2 98	7/2 16	7/2 16	15/4 19	30/6 37	4050	1/9 37	Voss
Johansen, Olaf Parelius .....	8/2 98	10/5 15	10/5 15	30/6 19	30/6 37	4050	6/9 37	Do.
Ellingsen, Eivind Kristian								
Martello .....	14/11 97	4/3 16	4/3 16	1/7 19	30/6 37	4050	1/7 37	Bergen
Fredsvold, Adolf Martin .....	6/7 93	1/2 16	1/2 16	30/6 17	25/9 37	4050	13/10 37	Voss
Gjesteby, Mads Johan Juul								
Pedersen .....	6/1 97	29/4 16	29/4 16	8/10 19	22/9 37	4050	1/10 37	Bergen
Nicolaysen, Karl Henry .....	7/7 97	17/5 16	17/5 16	15/4 19	1/12 37	4050	13/1 38	Ål
Hernes, Sjur Olsen .....	11/5 96	11/11 11	1/9 16	7/3 19	15/5 38	4050	15/5 38	Voss
Olsen, Thoralf Ferdinand .....	10/3 98	5/2 17	5/2 17	1/7 19	15/5 38	4050	15/5 38	Do.
Olsen, Olaf Ingolf .....	14/9 96	31/7 16	31/7 16	22/10 19	15/5 38	4050	15/5 38	Bergen
Grosland, Søren Nikolai .....	13/8 95	19/3 17	19/3 17	1/7 19	1/7 38	4050	1/7 38	Do.
Vaksdal, Sigvald Andreas								
Andersen .....	27/1 98	7/6 17	7/6 17	1/7 19	16/11 38	4050	1/12 38	Do.

## Maskinister på de roterende sneploger.

Vaxdal, Olaf Johan .....	8/5 87	23/9 08	—	22/6 10	12/1 16	4475	1/7 29	Bergen
Kartevold, Karl .....	14/1 90	1/2 18	—	1/2 18	28/11 18	4475	1/1 31	Voss
Manger, Johannes Gerhard ...	30/3 82	4/9 17	—	28/11 18	28/11 18	4475	1/1 31	Bergen

## Vognvisitorer

Olsen, Samuel Claus Christian	1/5 85	—	—	28/10 08	1/5 10	4175	1/7 29	Bergen
Olsen, Thorleif Torstensen ...	18/1 93	—	—	1/1 14	15/12 16	4175	1/7 29	Ål
Rismæs, Olai Martin Olsen ...	13/7 81	—	—	1/3 12	26/11 18	4175	1/7 29	Bergen
Stene, Nils Olsen .....	10/7 77	—	—	1/1 11	7/12 18	4175	1/7 29	Voss
Larsen, Lauritz Kristian .....	17/11 74	—	—	28/10 08	15/4 20	4175	1/7 29	Bergen
Fadnes, Karl Jakobsen .....	17/12 79	—	—	1/9 13	15/4 20	4175	1/7 29	Voss
Rogne, Nils Martinson .....	24/7 89	—	—	1/12 16	15/4 20	4175	1/7 29	Do.
Syvversen, Jørgen .....	12/9 87	—	—	1/4 17	11/2 21	4175	1/7 29	Ål
Eidshem, Rasmus .....	1/9 87	—	—	6/12 19	21/10 36	4175	1/7 37	Bergen
Espedal, Eivind .....	6/7 84	1904	—	28/10 08	10/9 37	4175	13/9 37	Do.

## Lokomotivfyrbolere.

Nilsen, Erling <sup>1)</sup> .....	18/12 91	9/7 13	9/7 13	2/10 17	2/10 17	3700	1/7 37	Bergen
Arnlien, Tollef Kristiansen ..	18/8 93	28/5 15	28/5 15	13/2 18	13/2 18	3700	1/7 37	Ål
Evanger, Ole Jacobsen <sup>2)</sup> .....	22/4 94	7/9 14	7/9 14	13/12 18	13/2 18	3700	1/7 37	Bergen
Askeland, Martin L. <sup>3)</sup> .....	26/4 95	21/6 15	21/6 15	30/6 18	30/6 18	3700	1/7 37	Voss
Saue, Knut Andersen .....	27/10 95	28/5 17	28/2 18	1/7 19	15/1 20	3700	1/7 37	Do.
Litlere, Anders Andersen ...	4/2 97	1/5 17	15/5 18	1/7 19	15/1 20	3700	1/7 37	Do.
Aas, Laurits Hansen .....	15/11 96	1/4 18	1/4 18	1/7 19	19/6 20	3700	1/7 37	Do.
Bratland, Emil Olai Olsen ...	20/1 00	26/2 18	26/2 18	1/7 19	25/8 23	3700	1/7 37	Voss
Ottersen, Jørgen Theodor ...	30/6 00	15/5 18	30/6 18	1/7 19	25/8 23	3700	1/7 37	Bergen
Ødegaard, Anders .....	27/8 98	10/12 17	10/12 17	1/7 19	12/8 23	3700	1/7 37	Do.
Gundersen, Hans .....	15/1 00	22/5 18	22/5 18	1/7 19	12/8 23	3700	1/7 37	Do.
Vethe, Knut Gotskalksen ...	17/4 00	26/8 18	26/8 18	1/7 19	12/9 23	3700	1/7 37	Voss
Hornæs, Hans Elias .....	27/11 96	17/9 17	17/9 17	12/8 23	12/9 23	3700	1/7 37	Bergen
Hauge, Karstein Markus .....	18/11 99	16/9 18	16/9 18	1/1 20	15/12 23	3700	1/7 37	Honefoss
Dolerud, Lorentz Martinus ..	24/12 98	26/8 18	26/8 18	26/8 30	26/9 30	3700	1/7 37	Do.
Hellesnes, Ivar Olsen .....	27/11 00	15/1 19	15/1 19	26/8 30	26/9 30	3700	1/7 37	Voss
Pettersen, Olaf Eugen .....	8/1 97	24/1 19	30/4 19	17/11 21	19/1 31	3700	1/7 37	Bergen
Stabæk, Knut Olsen .....	14/1 00	19/10 16	1/5 19	19/1 31	19/1 31	3700	1/7 37	Voss
Haukeland, Nils Nilsen .....	18/10 00	2/7 18	1/7 19	19/1 31	19/1 31	3700	1/7 37	Bergen
Arvesen, Adolf Nikolay .....	1/2 00	—	22/10 19	6/1 23	10/12 34	3700	1/7 37	Voss

1) Tjenstgjør som chauffør.

2) — som elektriker.

3) — i verkstedet, lokomotivstallen.



<i>Lokomotivfyrbotere (forts.)</i>	Født	Antatt	Antatt aspirant	Ansatt	Nuv. still.	Lønn pr. dag	Fra	Adresse
Evanger, Leif Olaf .....	28/9 01	20/8 17	28/9 19	10/4 31	10/12 34	3700	1/7	37 Bergen
Ellingsen, Elling Asbjørn ....	5/6 00	—	15/7 18	1/11 19	19/1 35	3700	1/7	37 Voss
Bjerke, Olaf Hansen .....	29/1 02	19/5 20	19/5 20	19/3 32	15/2 35	3700	1/7	37 Ål
Hansen, Leif Harald .....	14/6 01	11/11 17	11/11 19	27/4 32	25/6 35	3700	1/7	37 Voss
Stillnerud, Nils Kristian .....	19/11 01	1/5 19	19/11 19	10/4 31	29/6 35	3700	1/7	37 Ål
Olsen, Olav Andreas .....	19/7 95	—	9/3 20	30/5 24	22/10 35	3700	1/7	37 Voss
Kaatorp, Ole Kristian .....	13/8 00	9/9 19	15/3 20	25/3 20	23/12 35	3700	1/7	37 Do.
Lie, Alfred Olai .....	30/9 01	8/4 20	8/4 20	10/4 31	23/12 35	3700	1/7	37 Bergen
Minde, Harald .....	24/9 01	5/5 20	5/5 20	10/4 31	11/1 36	3700	1/7	37 Do.
Bøe, Gulleik Jonsen .....	20/10 93	28/4 20	28/4 20	10/4 31	27/1 36	3700	1/7	37 Voss
Hilton, Hans Jacob .....	6/7 00	1/5 19	1/5 20	10/4 31	16/3 36	3700	1/7	37 Bergen
Nordby, Arne .....	2/7 02	6/9 20	6/9 20	4/6 31	14/5 36	3700	1/7	37 Ål
Storfossen, Ingvald .....	26/12 01	19/6 20	19/6 20	4/6 31	26/6 36	3700	1/7	37 Voss
Arnesen, Knut .....	2/6 02	17/2 19	2/6 20	4/6 31	26/6 36	3700	1/7	37 Do.
Gundhus, Kristen Johansen ..	8/6 02	17/2 19	8/6 20	19/3 32	26/6 36	3700	1/7	37 Honefoss
Trønerud, Petter Edvard ....	4/8 02	19/5 20	4/8 20	4/6 31	31/8 36	3700	1/7	37 Bergen
Stensrud, Ragnvald .....	16/7 01	—	24/8 20	4/6 31	21/10 36	3700	1/7	37 Ål
Karlsen, Aksel Georg .....	20/8 02	—	27/9 20	4/6 31	21/10 36	3700	1/7	37 Voss
Knudsen, Peder Kristoffer ...	3/10 02	11/12 18	3/10 20	4/6 31	21/10 36	3700	1/7	37 Bergen
Karlsen, Johan Marly .....	26/10 03	9/9 18	26/10 21	5/3 32	17/11 36	3700	1/1	38 Voss
Berge, Johannes Johannesson ..	24/6 00	23/10 23	23/10 23	24/1 35	24/2 37	3500	1/7	37 Bergen
Røthe, Georg .....	12/11 00	12/11 23	12/11 23	4/3 35	10/5 37	3500	1/7	37 Voss
Danielsen, Daniel Marion .....	1/9 13	12/3 36	12/3 36	10/9 37	20/6 38	2700	23/6	38 Bergen
Dale, Sigurd .....	31/7 14	13/6 36	15/6 36	10/9 37	20/6 38	2700	23/6	38 Voss

*Fyrbotere på de roterende snepløger.*

Moen, Halvor .....	28/3 88	1/5 16	—	10/11 17	18/3 19	3700	1/7	37 Ål
Lunde, Lars .....	11/10 84	—	—	6/6 12	9/9 19	3700	1/7	37 Bergen
Myhren, Lars Knudsen .....	7/4 88	18/6 12	—	30/6 15	19/6 20	3700	1/7	37 Ål
Vestheim, Levor Olsen .....	17/12 87	19/2 15	—	6/12 18	19/6 20	3700	1/7	37 Do.
Seim, Lars Thorbjørnsen .....	13/11 86	16/1 16	—	25/1 19	16/3 21	3700	1/7	37 Voss
Bråtben, Torkel .....	30/3 95	25/6 13	—	1/12 19	16/3 21	3700	1/7	37 Ål

*Fyrboteraspiranter.*

Amundsen, Roald .....	20/5 13	15/5 36	15/5 36	10/9 37	19/9 37	2450	1/10	37 Bergen	
Kristiansen, Kristian .....	12/7 13	14/5 36	14/5 36	10/9 37	10/9 37	2450	1/10	37 Do.	
Thunes, Ole .....	3/9 14	20/5 36	20/5 36	10/9 37	10/9 37	2450	1/10	37 Do.	
Eik, Arne .....	26/12 14	11/3 36	11/3 36	10/9 37	10/9 37	2450	1/10	37 Do.	
Havre, Oskar A. ....	14/3 15	1/7 36	1/7 36	10/9 37	10/9 37	2450	1/10	37 Do.	
Halseth, Willy .....	14/9 15	12/5 36	12/5 36	10/9 37	10/9 37	2450	1/10	37 Do.	
Engen, Willy Martinus	Asmann .....	7/5 16	18/5 36	18/5 36	10/9 37	10/9 37	2450	1/10	37 Do.
Stenerud, Alf .....	12/1 17	11/5 36	11/5 36	10/9 37	10/9 37	2450	1/10	37 Do.	
Jordal, Harald .....	14/4 13	13/3 36	13/3 36	4/12 37	4/12 37	2450	4/12	37 Do.	
Simonsen, Trygve Charles .....	11/1 14	9/3 36	9/3 36	4/12 37	4/12 37	2450	4/12	37 Do.	
Iversen, Elmar .....	2/1 15	19/10 36	19/10 36	4/12 37	4/12 37	2450	4/12	37 Do.	
Knudsen, Sigurd Kjell .....	6/5 15	13/10 36	13/10 36	4/12 37	4/12 37	2450	4/12	37 Ål	
Mykkeltveit, Ola .....	21/3 14	25/1 37	25/1 37	20/6 38	20/6 38	2450	11/7	38 Bergen	
Hansen, Fritz Viggo .....	27/8 14	19/4 37	19/4 37	20/6 38	20/6 38	2450	11/7	38 Voss	
Haukeland, Paul Emil .....	25/11 15	1/4 37	1/4 37	20/6 38	20/6 38	2450	11/7	38 Bergen	
Langeland, Odd .....	26/1 16	27/4 37	27/4 37	20/6 38	20/6 38	2450	11/7	38 Voss	
Tjønneland, Norodd .....	4/3 16	4/5 37	4/5 37	20/6 38	20/6 38	2450	11/7	38 Ål	
Eidsnes, Ottar .....	13/5 17	15/3 37	15/3 37	20/6 38	20/6 38	2450	11/7	38 Bergen	
Føssgård, Olav Larsen .....	22/7 17	22/3 37	22/3 37	20/6 38	20/6 38	2450	11/7	38 Ål	
Ytre-Arne, Einar Sverre .....	10/11 17	4/3 37	4/3 37	20/6 38	20/6 38	2450	11/7	38 Voss	

*Lokomotivpussere.*

					Pr. dag			
Johannesen, Oluf Martin .....	29/9 81	—	—	1/9 13	1/9 13	11,60	1/7	29 Bergen
Kambo, Trygve .....	2/7 85	—	—	1/9 13	1/9 13	11,60	1/7	29 Do.
Jordal, Rasmus Olai .....	15/3 88	—	—	1/9 13	1/9 13	11,60	1/7	29 Do.
Nilsen, Oscar Theselius .....	6/2 91	—	—	1/9 13	1/9 13	11,60	1/7	29 Do.

Lokomotivpussere (forts.)	Født	Anciennitets-		Nuv. still.	Lønn pr. dag	Fra	Adresse
		Antatt	Ansatt				
Gjernes, Thomas Knutsen ...	9/12 84	—	—	1/11 13	1/11 13	11,60	1/7 29 Voss
Brunborg, Jakob Askelsen ....	23/12 75	—	—	1/6 14	1/6 14	11,60	1/7 29 Bergen
Johannesen, Karl August ....	14/7 85	—	—	1/6 14	1/6 14	11,60	1/7 29 Do.
Ukvitne, Johannes Pedersen ...	26/6 86	—	—	1/6 14	1/6 14	11,60	1/7 29 Voss
Wold, Bernhard Martin .....	17/3 88	—	—	1/6 14	1/6 14	11,60	1/7 29 Bergen
Tingvold, Karl Gustavsen ....	4/8 88	—	—	10/11 17	10/11 17	11,60	1/1 32 Ål
Hellene, Lars Sjørnsen .....	2/9 85	—	—	6/12 18	6/12 18	11,60	1/1 33 Voss
Stave, Hallstein .....	1/6 87	—	—	6/12 18	6/12 18	11,60	1/1 33 Ål
Bakkelund, Olaf Magnus .....	15/12 87	—	—	6/12 18	6/12 18	11,60	1/1 33 Do.
Bratland, Oskar .....	27/6 97	—	—	6/12 18	6/12 18	11,60	1/1 33 Bergen
Fliseram, Johan Johnson ....	25/10 88	—	—	8/2 19	8/2 19	11,60	1/1 33 Voss
Rothe, Ole Andreas Halleseen .	2/1 82	—	—	25/3 19	25/3 19	11,60	1/1 33 Do.
Bæra, Ola Engebretsen .....	12/2 94	—	—	25/3 19	25/3 19	11,60	1/1 33 Ål
Bergo, Lars Larsen .....	26/6 97	—	—	25/3 19	25/3 19	11,60	1/1 33 Do.
Kolbjørnsen, Torkel Bakken ..	3/11 97	—	—	25/3 19	25/3 19	11,60	1/1 33 Do.
Øino, Asle Knutsen .....	23/2 99	—	—	9/4 19	9/4 19	11,60	1/1 33 Do.
Moe, Olaf .....	12/1 90	—	—	11/12 19	11/12 19	11,60	1/1 34 Ål
Helgesen, Oliver Andreas ....	6/9 85	—	—	1/4 20	1/4 20	11,60	1/1 34 Bergen
Karlsen, Johan August .....	19/3 75	—	—	1/1 11	25/10 20	11,60	1/7 29 Voss
Reime, Knut Andersen .....	29/12 84	—	—	1/1 15	4/11 20	11,60	1/1 31 Do.
Andersen, Karl Olaf .....	29/4 93	—	—	21/6 21	21/6 21	11,60	1/1 35 Do.
Vinje, Erik Ellefsen .....	21/12 94	—	—	21/6 21	21/6 21	11,60	1/1 35 Do.
Horvei, Harald Jacobsen ....	12/6 00	—	—	21/6 21	21/6 21	11,60	1/1 35 Do.
Ballandby, Henrik Olsen ....	25/1 86	—	—	1/7 12	1/2 23	11,60	1/7 29 Ål
Knausen, Martin Asgrimsplads	25/7 82	—	—	24/6 25	24/6 25	10,90	1/1 37 Do.
Aardal, Mathias Johannesen ..	2/12 84	—	—	24/6 25	24/6 25	10,90	1/1 37 Bergen
Husemoen, Thorvald .....	3/3 85	—	—	24/6 25	24/6 25	10,90	1/1 37 Ål
Kolbjørnsen, Johan Trøstheim	17/3 90	—	—	24/6 25	24/6 25	10,90	1/1 37 Do.
Thoreplads, Eilef Syversen ....	23/6 97	—	—	24/6 25	24/6 25	10,90	1/1 37 Do.
Sørensen, Johan .....	7/12 98	—	—	24/6 25	24/6 25	10,90	1/1 37 Bergen
Brække, Ole Endresen .....	17/11 82	—	—	1/7 12	25/4 26	11,60	1/1 32 Voss
Marellussen, Hartvig Benjamin	27/1 99	—	—	20/4 27	20/4 27	10,20	1/1 35 Bergen
Handegaard, Odd Sjørnsen ....	18/9 82	—	—	22/3 21	8/6 29	11,60	1/1 33 Voss
Olsen, Anders .....	6/3 84	—	—	1/1 12	3/12 30	11,60	3/12 30 Ål
Aasarmoen, Anton Martin ...	12/1 87	—	—	1/7 12	21/2 31	10,90	1/1 37 Do.
Gundersen, Olger .....	25/11 88	—	—	1/10 15	6/9 33	11,60	11/10 33 Bergen
Seim, Olaf T. ....	29/6 95	—	—	18/2 35	18/2 35	11,60	16/4 35 Voss
Hjortland, Ivar Annaniasen ..	22/9 83	—	—	9/6 23	7/1 37	10,90	19/1 37 Bergen
Knudsen, Asle Øino .....	20/8 94	—	—	7/1 37	7/1 37	11,60	8/1 37 Ål
Øino, Lars Knutsen .....	10/8 97	—	—	7/1 37	7/1 37	11,60	8/1 37 Do.
Skålevik, Johannes Severin ...	1/10 98	—	—	7/1 37	7/1 37	11,60	1/1 38 Bergen
Maurstad, Peder Johannes							
Marthinussen .....	23/2 92	12/10 15	—	18/12 35 <sup>1)</sup>	5/4 37	10,20	1/5 37 Do.
Hansen, Sverre .....	25/4 09	1/4 35	—	3/4 37	5/4 37	7,40	13/4 37 Voss
Fadnes, Johan Karlsen .....	26/12 04	—	—	16/3 38	16/3 38	8,10	1/4 38 Do.
Myhre, Arvid .....	3/7 97	—	—	24/1 20 <sup>2)</sup>	22/9 38	10,20	4/10 38 Do.
<i>Kull-tempere.</i>							
Rolstad, Asbjørn .....	11/11 03	—	—	5/4 37	5/4 37	7,30	21/4 37 Bergen
Seim, Lars .....	30/9 96	—	—	28/6 37	28/6 37	10,35	1/7 37 Do.
<i>Særlig formann.</i>							
Reinholtzen, Bernhard .....	29/12 90	10/6 21	—	18/11 34	18/11 34	4175	1/1 37 Do.
<i>Montører.</i>							
Haugland, Johannes .....	5/7 94	—	—	18/11 34	18/11 34	3500	1/7 37 Do.
Olsen, Gustav Antonius .....	8/1 02	—	—	16/11 34	16/11 34	3500	1/7 37 Do.
Andersen, Alfred .....	2/5 00	4/4 19	—	27/11 24	20/6 38	3700	27/6 38 Do.

1) Tidligere ansatt 1/4 20—14/8 24

2) Invalideperm. 17/1 37—30/11 37 (ekstra) 1/12 37—22/9 38).

	Født	Antatt	Anciennitets- dato	Ansatt	Nuv. still.	Lønn	Fra	Adresse
<i>Lagerbetjener.</i>								
<i>Førrådsvirksomhet</i>								
Solberg, Theodor Thorbjørnsen	5/5	03	—	17/4	36	30/6	38	2900 1/8 38 Kronstad
Tyssen, Gunnar L.	28/6	09	—	30/6	38	30/6	38	2900 1/9 38 Do.
<i>Verkmestere.</i>								
Løsnæs, Johan	18/2	78	—	12/4	98	14/9	22	5400 1/7 37 Bergen
Hansen, Olaf Bernhard	28/12	80	—	28/10	08	8/5	25	5400 1/7 37 Do.
Isaksen, Ingolf Kristian Adolf	12/12	85	—	12/5	10	27/2	35	5400 1/7 37 Do.
Pedersen, Peter Bernhard	28/5	81	—	21/1	03	8/5	35	5400 1/7 37 Do.
Gjerstad, Wilhelm	2/9	82	—	12/5	10	30/6	37	4950 1/7 37 Do.
Gundersen, Olav	6/6	91	—	2/10	17	29/6	38	4050 1/8 38 Do.
<i>Verkstedsarbeidere kl. I (håndverkere).</i>								
Olsen, Guttorm B. Fjeldberg								Pr. time
maler	5/1	78	—	28/10	08	28/10	08	1,55 1/7 37 Do.
Hansen, Halfdan Gustav, maler	23/1	81	—	28/10	08	28/10	08	1,55 1/7 37 Do.
Olsen, Olaf Nikolai, do.	25/8	83	—	12/5	10	12/5	10	1,55 1/7 37 Do.
Sudmann, Frdr. Johan, snekker	15/9	84	—	22/6	10	22/6	10	1,55 1/7 37 Do.
Sonerud, Jørgen Karlsen, maskinarbeider	11/3	83	—	1/8	10	1/8	10	1,55 1/7 37 Ål
Simonsen, Wilken, do.	7/8	77	—	4/1	11	4/1	11	1,55 1/7 37 Bergen
Nielsen, Albert Peter, platearb.	23/2	80	—	4/1	11	4/1	11	1,55 1/7 37 Do.
Olsen, Halfdan Goss, maler	27/9	82	—	1/1	12	1/1	12	1,55 1/7 37 Do.
Eliassen, Oskar David Joakim, maler	29/12	89	—	1/1	12	1/1	12	1,55 1/7 37 Do.
Holgersen, Henrik, platearb.	8/11	78	—	1/1	13	1/1	13	1,55 1/7 37 Do.
Moberg, Hans Hansen, snekk.	7/12	78	—	1/1	13	1/1	13	1,55 1/7 37 Do.
Karlsen, Konrad Adolf, smed	19/8	88	—	1/1	13	1/1	13	1,55 1/7 37 Do.
Dankertsen, Hans M., snekk.	11/3	90	—	1/1	13	1/1	13	1,55 1/7 37 Do.
Bysheim, Magnus M., platearb.	21/7	80	—	1/9	13	1/9	13	1,55 1/7 37 Do.
Thoresen, Carl, salm.	20/7	82	—	1/9	13	1/9	13	1,55 1/7 37 Do.
Pettersen, Bror A., kobbersl.	17/4	83	—	1/9	13	1/9	13	1,55 1/7 37 Do.
Myking, Alfred Joh., maskarb.	11/1	89	—	1/9	13	1/9	13	1,55 1/7 37 Do.
Bakstad, Jens Martinussen, maskinarbeider	30/4	77	—	11/9	00 <sup>1)</sup>	1/4	16	1,55 1/7 37 Do.
Gjørven, Hjalmar Martin, maskinarbeider	16/2	80	—	22/6	10	1/4	16	1,55 1/7 37 Do.
Monsen, Nicolaus Martin, kjelsmed	27/4	87	—	22/6	10	1/4	16	1,55 1/7 37 Do.
Lohne, Sverre Olaf Olsen, smed	11/6	87	—	1/4	16	1/4	16	1,55 1/7 37 Do.
Torkildsen, Olaf Sigurd T., støper	7/6	89	—	1/4	16	1/4	16	1,55 1/7 37 Do.
Birkeland, Bernhard, dreier	7/8	91	—	1/4	16	1/4	16	1,55 1/7 37 Do.
Monsen, Gideon Johan John, dreier	14/3	93	—	1/4	16	1/4	16	1,55 1/7 37 Do.
Ingebrigtsen, Hilmar Gram, snekker	20/10	78	—	1/12	16	1/12	16	1,55 1/7 37 Do.
Anthon, Karl August J., smed.	17/10	84	—	8/1	18	8/1	18	1,55 1/7 37 Do.
Hansen, Johan Marius, dreier	31/1	87	—	8/1	18	8/1	18	1,55 1/7 37 Do.
Danielsen, Daniel Jetmund, maskinarbeider	18/12	89	—	8/1	18	8/1	18	1,55 1/7 37 Do.
Larsen, Bernhard Helmik, do.	22/2	90	—	8/1	18	8/1	18	1,55 1/7 37 Do.
Skjeie, Ole Kristiansen, smed.	3/1	91	—	8/1	18	8/1	18	1,55 1/7 37 Do.
Aasheim, Andreas, snekker	28/2	93	—	8/1	18	8/1	18	1,55 1/7 37 Do.
Tvedt, Randulf, maskinarb.	29/3	93	—	8/1	18	8/1	18	1,55 1/7 37 Do.
Bendiksen, Lorents Benjamin vognreparator	17/10	89	—	22/6	10	24/12	18	1,55 1/7 37 Do.
Gullaksen, Anton, kjelsmed	17/4	79	—	28/1	19	28/1	19	1,55 1/7 37 Do.
Berge, Halle Andersen, maler.	16/4	88	—	28/1	19	28/1	19	1,55 1/7 37 Do.

1) Pensjonert i tiden 1/11 31—5/7 32.

Verkstedsarb. kl. I (forts.)	Født	Antatt	Anciennitets-		Ansatt	Nuv. still.	Lønn pr. time	Fra	Adresse
			dato						
Henriksen, Herman J., kjelsmed	3/3 93	—	—	—	28/1 19 <sup>1)</sup>	28/1 19	1,55	1/7	37 Bergen
Larsen, Lars Johan, maskinarb.	13/8 96	—	—	—	28/1 19	28/1 19	1,55	1/7	37 Do.
Thorsen, Peder Olai, maler ...	21/3 79	—	—	—	28/1 19	23/10 19	1,55	1/7	37 Do.
Henriksen, Harald Marinius, maskinarbeider	9/8 85	—	—	—	23/10 19	23/10 19	1,55	1/7	37 Do.
Hajum, Ole Kristian, salm....	16/3 91	—	—	—	23/10 19	23/10 19	1,55	1/7	37 Do.
Berge, Nils, maler	7/4 92	—	—	—	23/10 19	23/10 19	1,55	1/7	37 Do.
Waage, Wilhelm Olai, maskin- arbeider	24/12 92	—	—	—	23/10 19	23/10 19	1,55	1/7	37 Do.
Vie, Konrad August, mask.arb.	26/12 93	—	—	—	23/10 19	23/10 19	1,55	1/7	37 Do.
Dyngje, Ole Andersen, do. ...	8/9 84	—	—	—	8/1 18	23/2 21	1,55	1/7	37 Al
Skreien, Sivert Nilssen, do. ...	9/1 91	—	—	—	8/1 18	23/2 21	1,55	1/7	37 Voss
Birkeland, Edelbert O. A., snekker	30/7 79	—	—	—	22/3 21	22/3 21	1,55	1/7	37 Bergen
Selvik, Øivind Johan, mask.arb.	7/5 82	—	—	—	22/3 21	22/3 21	1,55	1/7	37 Do.
Jacobsen, Ingolf Modahl, snekk.	15/12 87	—	—	—	22/3 21	22/3 21	1,55	1/7	37 Do.
Kvalheim, Kornelius Johan K. smed	27/3 88	—	—	—	22/3 21	22/3 21	1,55	1/7	37 Do.
Birkeland, Ivar Elias Larsen, smed	24/4 97	—	—	—	22/3 21	22/3 21	1,55	1/7	37 Do.
Aarkvisla, Nils A., vognrep. ...	27/11 81	—	—	—	2/10 19	1/6 21	1,55	1/7	37 Do.
Helgesen, Alfred, kobberslager	16/1 95	—	—	—	1/4 16	1/1 22	1,55	1/7	37 Do.
Olsen, Endre Olai Pedersen, maskinarbeider	20/10 76	—	—	—	1/1 22	1/1 22	1,55	1/7	37 Do.
Reigstad, Johan Martin N., maskinarbeider	9/12 80	—	—	—	1/1 22	1/1 22	1,55	1/7	37 Do.
Frostad, Ivar Nikolai, do. ...	2/4 81	—	—	—	1/1 22	1/1 22	1,55	1/7	37 Do.
Monsen, Edvard August, do. ...	7/2 85	—	—	—	1/1 22	1/1 22	1,55	1/7	37 Do.
Åse, Karl Gunvald A., snekker.	7/9 93	—	—	—	1/1 22	1/1 22	1,55	1/7	37 Do.
Gjerstad, Alfred, læsmed. ....	24/9 95	—	—	—	1/1 22	1/1 22	1,55	1/7	37 Do.
Rosberg, Lars Bernhard, dreier	19/8 96	—	—	—	1/1 22	1/1 22	1,55	1/7	37 Do.
Johannessen, Georg Johan, do.	15/3 97	—	—	—	1/1 22	1/1 22	1,55	1/7	37 Do.
Pedersen, Kristoffer Olai, do. ...	28/11 99	—	—	—	1/1 22	1/1 22	1,55	1/7	37 Do.
Haakonsen, Harald Ragnvald, blikkenslager	18/6 76	—	—	—	27/11 24	27/11 24	1,55	1/7	37 Do.
Rivedal, Andreas, Jeremias, snekker	18/7 79	—	—	—	27/11 24	27/11 24	1,55	1/7	37 Do.
Jacobsen, Andreas Bensenius, dreier	4/7 89	—	—	—	27/11 24	27/11 24	1,55	1/7	37 Do.
Amundsen, Henrik, maler ...	28/3 90	—	—	—	27/11 24	27/11 24	1,55	1/7	37 Do.
Nielsen, Johan Lincoln, do. ...	18/12 90	—	—	—	27/11 24	27/11 24	1,55	1/7	37 Do.
Henne, Halvor, snekker	22/6 94	—	—	—	27/11 24	27/11 24	1,55	1/7	37 Do.
Totland, Andreas, kjelsmed ...	1/1 97	—	—	—	27/11 24	27/11 24	1,55	1/7	37 Do.
Olsen, Johan Fredrik Albert, vognreparator	15/4 77	—	—	—	1/1 12	12/2 29	1,55	1/7	37 Do.
Hilden, Gustav Hjalmar, salm.	1/1 91	—	—	—	14/6 34	14/6 34	1,55	1/7	37 Do.
Ellingsen, Hans Edvart Meyer, vognreparator	14/1 00	—	—	—	14/6 34	14/6 34	1,55	1/7	37 Do.
Haukeland, Alfred Bertin Pedersen, maskinarbeider ..	9/2 02	—	—	—	14/6 34	14/6 34	1,47	1/1	38 Do.
Andersen, Aksel Wilhelm, do. ...	30/1 98	—	—	—	25/7 34	25/7 34	1,55	1/7	37 Do.
Madsen, Magnus Bernhard, snekker	25/12 99	—	—	—	25/7 34	25/7 34	1,55	1/7	37 Do.
Vassdal, Karl, snekker	6/8 02	—	—	—	25/7 34	25/7 34	1,47	1/7	37 Do.
Løtvedt, Alfred, maskinarb. ...	30/9 02	—	—	—	25/7 34	25/7 34	1,47	1/7	37 Do.
Tollefsen, Tollef, elektriker ...	29/9 95	—	—	—	1/4 16	29/8 34	1,47	1/7	37 Do.
Solheim, Mikal Elias, vognrep.	2/7 93	—	—	—	8/1 18	29/8 34	1,47	1/7	37 Do.
Monsen, Malvin, Leonard, do.	31/12 94	—	—	—	8/1 18	29/8 34	1,47	1/7	37 Do.

<sup>1)</sup> Invalidpermisjon 16/11 27—4/4 37

Verkstedsarb. kl. I (forts.)	Født	Antatt	Anciennitets-		Nuv. still.	Lønn pr. time	Fra	Adresse
			dato	Ansatt				
Borgen, Alfred Martin, maskinarbeider .....	29/3	98	—	—	8/1 18	29/8 34	1,47	1/7 37 Bergen
Wincentzen, Wilhelm Emil								
Tommernes, maskinarb. ...	12/5	98	—	—	8/1 18	29/8 34	1,47	1/7 37 Do.
Stanghelle, Anders Knudsen, vognreparator .....	8/1	88	—	—	22/3 21	29/8 34	1,47	1/7 37 Do.
Heldal, Karl Larsen, platearb.	25/6	83	—	—	1/1 22	18/12 35	1,47	1/7 37 Do.
Pedersen, Fridtjof Johan, vognreparator .....	23/8	98	—	—	14/6 34	18/12 35	1,55	1/7 37 Do.
Bendixen, Leif, maskinarb. ...	28/7	06	—	—	18/12 35	18/12 35	1,39	1/1 38 Do.
Ottesen, Otto Johan, do. ....	15/12	07	—	—	18/12 35	18/12 35	1,39	1/1 38 Do.
Lysvold, Osvald Emil, sveiser	30/7	02	1/11	20	14/6 34	5/4 37	1,47	1/7 37 Do.
Hansen, Harald, mask.arb. ...	1/3	07	—	—	30/6 36	5/4 37	1,39	1/7 37 Do.
Moberg, Reidar, snekker .....	19/9	13	4/3	29	5/4 37	5/4 37	1,23	1/7 37 Do.
Nilsen, Steffen Andreas, maler	19/7	87	—	—	22/6 10	18/1 38	1,47	24/1 38 Do.
Hellestræ, Johannes Monsen, mask.arb. ....	11/10	97	—	—	22/3 21	18/1 38	1,47	24/1 38 Do.
Mjelde, Martin M., smed .....	27/7	01	6/2	20	14/6 34	18/1 38	1,47	24/1 38 Do.
Engeseth, Nils Johan Ellassen, sveiser .....	11/6	99	4/4	21	24/6 35	18/1 38	1,47	24/1 38 Do.
Markeseth, Arne, mask.arb. ...	17/4	13	13/4	31	5/4 37	18/1 38	1,23	24/1 38 Do.

## Verkstedarbeidere kl. II.

Ormhaug, Bendik Korneliusen	24/12	83	—	—	8/1 18	8/1 18	1,44	1/7 37 Do.
Andersen, Karl Engen .....	19/3	91	—	—	23/10 19	23/10 19	1,44	1/7 37 Do.
Hornes, Johan Jensen .....	14/12	90	—	—	3/1 22	3/1 22	1,44	1/7 37 Do.
Tvedte, Hans Andreas .....	15/5	97	—	—	3/1 22	3/1 22	1,44	1/7 37 Do.
Knutsen, Knut .....	10/10	97	—	—	25/7 34	25/7 34	1,44	1/7 37 Do.
Aase, Einar Bernhard .....	21/12	97	—	—	25/7 34	25/7 34	1,44	1/7 37 Do.
Aase, Olaf Emil Monsen .....	19/9	98	—	—	25/7 34	25/7 34	1,44	1/7 37 Do.
Steen, Anton Severin .....	8/3	01	—	—	25/7 34	25/7 34	1,44	1/7 37 Do.
Tetlie, Malvin Bernhard .....	7/6	03	—	—	19/11 34	19/11 34	1,44	1/7 37 Do.
Strøm, Birger Grener .....	10/7	85	—	—	15/4 09	11/3 35	1,44	1/7 37 Do.
Endresen, Olaf .....	9/5	96	—	—	18/12 35	18/12 35	1,44	1/7 37 Do.
Berge, Ole J. ....	27/3	95	—	—	5/4 37	5/4 37	1,28	1/7 37 Do.
Takvam, Einar O. ....	3/9	03	—	—	5/4 37	5/4 37	1,28	1/7 37 Do.
Johannessen, Johannes Andreas	29/10	10	5/8	35	5/4 37	5/4 37	1,11	1/7 37 Do.
Gustavsen, Arne Reidar .....	27/11	02	31/1	21	27/8 37	27/8 37	1,44	6/9 37 Do.
Thunes, Bjarne .....	9/3	06	—	—	12/10 37	12/10 37	1,28	1/1 38 Do.
Berntsen, Oluf Birger .....	14/3	95	12/4	20	18/1 38	18/1 38	1,44	7/2 38 Do.
Foss, Aksel .....	2/3	05	12/4	35	18/1 38	18/1 38	1,20	7/2 38 Do.
Klemmetsen, Klemmet .....	13/5	07	17/5	35	18/1 38	18/1 38	1,20	7/2 38 Do.
Haarvei, Frank .....	10/12	11	2/12	35	18/1 38	18/1 38	1,11	7/2 38 Do.

## Vaktmenn ved verkstedet, Kronstad.

						Pr. år		
Flaten, Arve Arvesen .....	27/6	98	—	—	15/1 20	13/1 36	3650	1/7 37 Do.
Knutsen, Ole Martin .....	6/9	98	—	—	3/3 20	13/1 36	3650	1/7 37 Do.
Wiik, Alfred Nikolai .....	15/11	85	—	—	28/9 18 <sup>1)</sup>	4/12 37	3650	4/12 37 Do.

## Banemestere.

Rolland, Ivar Gudmundsen ...	30/3	80	—	—	14/10 07	28/10 20	5400	1/7 37 Ål
Toppol, Erik Olsen .....	5/3	87	—	—	1/7 12	5/7 23	5400	1/7 37 Finse
Mjeldheim, Askild Sjørusen ...	16/2	93	—	—	3/5 15	30/6 24	5400	1/7 37 Bergen
Bergstrøm, August .....	29/10	80	—	—	14/10 07	28/8 25	5400	1/7 37 Voss
Søylen, Severin Martin J. ....	15/12	80	—	—	1/7 12	15/6 27	5400	1/7 37 Myrdal
Randen, Hans Thorsen .....	28/5	93	20/8	17	11/10 23	20/7 37	5400	10/9 37 Honefoss

## Telegrafmester.

Waldrop, Ragnar .....	20/9	91	—	—	1/3 18	18/9 19	4950	1/7 29 Voss
-----------------------	------	----	---	---	--------	---------	------	-------------

1) Invalidpermisjon 1/10 36—3/12 37.

<i>Plogfore.</i>	Født	Antatt	Anciennitets- dato	Ansatt	Nuv. still.	Lønn	Fra	Adresse
Almendingen, Erik Monsen ..	4/10 86	—	—	14/10 07	24/11 21	4475	1/1 32	Voss
Øen, Ole Olsen .....	21/7 90	—	—	1/1 15	22/12 36	3800	1/1 37	Ål
Vetteren, Olaf Knutsen .....	8/1 94	—	15/10 21	18/12 17	24/11 37	3800	1/12 37	Mjølfjell
<i>Ledningsformann.</i>								
Olsen, Harder Jentoft .....	26/2 91	—	—	11/1 26	23/6 26	4175	1/1 32	Voss
<i>Baneformann ved Bergen stasjon.</i>								
Solberg, Mons Andreas Monsen .	21/10 83	—	—	1/7 12	14/2 23	4175	1/1 31	Bergen
<i>Særlig formann.</i>								
Ekse, John .....	9/7 01	—	—	2/10 37	2/10 37	4175	2/10 37	Do.
<i>Telegraftilsynsmenn.</i>								
Bolstad, Nils Einarsen .....	15/8 78	—	—	18/9 19	18/9 19	3800	20/6 38	Voss
Nysveen, Ditlev .....	29/9 93	—	—	12/10 20	12/10 20	3800	20/6 38	Ål
<i>Håndverkerformann.</i>								
Laastad, Jacob Martin, smed .	6/12 92	—	—	27/5 22	23/3 34	4025	1/1 38	Bergen
<i>Baneformenn.</i>								
Romslo, Johannes H. ....	5/11 77	—	—	21/9 99	14/10 07	3800	1/7 37	Arna
Isachsen, Ole .....	29/11 74	—	—	12/12 00	14/10 07	3800	1/7 37	Ustaoset
Danielsen, Bernhard .....	18/7 74	—	—	19/11 02	14/10 07	3800	1/7 37	Geilo
Sævig, Bernt S. ....	22/1 75	—	—	1/11 04	14/10 07	3800	1/7 37	Ygre
Hernæs, Bjerne Larsen .....	28/10 75	—	—	15/11 07	15/11 07	3800	1/7 37	Voss
Dahle, Jacob J. ....	11/5 78	—	—	17/8 03	25/11 07	3800	1/7 37	Sokna
Røste, Ole J. ....	23/10 76	—	—	14/10 07	15/8 09	3800	1/7 37	Nesbyen
Hjørnevik, Anders S. ....	29/12 81	—	—	14/10 07	3/6 11	3800	1/7 37	Bulken
Kvilekval, Andreas .....	25/12 76	—	—	14/10 07	1/12 11	3800	1/7 37	Stanghelle
Kristiansen, Gustav .....	26/1 79	—	—	1/1 11	7/4 16	3800	1/7 37	Austvoll
Bolstad, Helge Pedersen .....	24/6 86	—	—	1/1 11	14/8 16	3800	1/7 37	Bolstadeyri
Torkelsen, Ole .....	4/9 88	—	—	1/9 11	1/11 16	3800	1/7 37	Trengereid
Eriksen, Nelberg .....	28/5 80	—	—	14/10 07	11/11 16	3800	1/7 37	Reimegrend
Bergstrøm, Anders .....	14/5 90	—	—	1/9 11	1/6 17	3800	1/7 37	Haukland
Tysse, William Johannesen ..	1/3 81	—	—	5/4 11	1/11 17	3800	1/7 37	Nesttun
Bolstad, Ole Martines O. ....	23/3 86	—	—	1/9 11	12/1 18	3800	1/7 37	Hop
Rasdal, Arve Larsen .....	22/9 80	—	—	1/5 12	12/4 18	3800	1/7 37	Dale
Fadnes, Berge Halleen .....	17/3 81	—	—	1/12 08	27/8 18	3800	1/7 37	Voss
Kvilekval, Lars Helgesen ....	18/9 81	—	—	25/11 07	25/9 18	3800	1/7 37	Haugastøl
Jemterud, Johan Olausen ...	19/1 77	—	—	16/5 03	1/12 18	3800	1/7 37	Hol
Thunæs, Nils Andreas Olsen ..	17/11 81	—	—	1/3 10	25/3 19	3800	1/7 37	Torpo
Lilleløkken, Hans Erlandsen ..	21/1 85	—	—	13/1 13	1/4 19	3800	1/7 37	Flå
Braaten, Mikkel Olsen .....	27/12 84	—	—	1/10 16	7/4 19	3800	1/7 37	Do.
Hegg, Knut Knutsen .....	28/8 91	—	—	1/5 15	4/1 21	3800	1/7 37	Urmland
Trana, Marius Johnsen .....	22/5 98	—	—	18/12 17	8/4 21	3800	1/7 37	Evanger
Bolstad, Magne Magnosen ....	20/7 94	—	—	20/4 18	14/5 21	3800	1/7 37	Vaksdal
Gjeitsund, Asle Knutsen .....	18/8 90	—	—	20/5 15	6/8 21	3800	1/7 37	Bergheim
Mjeldheim, Lars Sjørusen .....	10/9 99	—	—	20/1 19	6/8 21	3800	1/7 37	Finse
Skjoldlie, Knut Johnsen .....	7/3 89	—	—	1/8 13	25/10 21	3800	1/7 37	Mjølfjell
Langaker, Mikkel Andersen ...	17/3 93	—	—	1/10 16	7/12 21	3800	1/7 37	Hol
Breivik, Olav Olsen .....	10/11 96	—	—	20/4 18	4/1 22	3800	1/7 37	Ørgenvika
Almendingen, Olav Larsen ...	23/10 94	—	—	20/4 18	20/1 22	3800	1/7 37	Haugastøl
Stillingen, Kristen Kristensen .	23/1 82	—	—	3/6 11	1/6 23	3800	1/7 37	Austvoll
Langhelle, Ole Martin Olaisen	12/8 93	—	—	7/4 16	4/10 23	3800	1/7 37	Kronstad
Fagervold, Amund Olsen .....	4/3 80	—	—	1/1 11	9/1 24	3800	1/7 37	Geilo
Brunberg, Lars Larsen .....	13/1 86	—	—	1/1 15	5/5 24	3800	1/7 37	Garnes
Svendsen, Sigvart Marinus ...	16/4 80	—	—	14/10 07	19/11 24	3800	1/7 37	Gulsvik
Kleven, Knut Adolfsen .....	23/12 89	—	—	1/7 12	1/1 25	3800	1/7 37	Nesbyen

Baneformenn (forts.)	Født	Anciennitets-		Nuv. still.	Lønn	Fra	Adresse
		Antatt	dato				
Vestenfor, Eivind O. ....	1/2 90	—	—	7/4 16	12/3 25	3800	1/7 37 Torpo
Brække, Olav Peder Nilssen .	12/11 97	—	—	18/12 17	26/2 25	3800	1/7 37 Myrdal
Kvilekval, Styrk Nilsen . . . .	29/9 86	—	—	1/7 12	24/11 25	3800	1/7 37 Ål
Martinsen, Ragnvald . . . . .	10/12 77	—	—	20/10 09	25/11 25	3800	1/7 37 Veme
Iversen, Syver . . . . .	18/5 90	—	—	1/7 12	16/9 26	3800	1/7 37 Sokna
Eggereide, Lars Olsen . . . . .	11/12 94	—	—	18/12 17	3/11 26	3800	1/7 37 Reimegrend
Havre, Johannes Gullaksen . . .	6/5 75	—	—	1/1 11	20/6 27	3800	1/7 37 Veme
Lie, Ole Christiansen . . . . .	2/1 86	—	—	1/7 12 <sup>1)</sup>	20/6 27	3800	1/7 37 Ål
Søndrelli, Jens Arnesen . . . . .	3/10 91	—	—	20/5 15	25/8 27	3800	1/7 37 Gol
Tysen, Lars Monsen . . . . .	10/3 77	—	—	1/9 13	10/10 28	3800	1/2 37 Do.
Stanghelle, Anders Jakobsen . .	2/3 90	—	—	1/1 15	31/1 29	3800	1/7 37 Vaksdal
Mjelde, Mons Olsen . . . . .	13/5 91	—	—	18/12 17	3/12 29	3800	1/7 37 Mjølfejl
Gjeitsund, Svein Knutsen . . . .	24/5 97	—	—	20/4 18	9/12 29	3800	1/7 37 Finse
Eide, Olav Reinertsen . . . . .	9/5 97	—	—	1/5 18	13/3 31	3800	1/7 37 Bolstadøyri
Vaksdal, Andreas Andersen . . .	7/7 01	—	—	24/1 20	2/1 33	3800	1/7 37 Haugastøl
Bakko, Peder Olsen . . . . .	29/12 93	—	—	18/12 17	23/11 33	3800	1/7 37 Finse
Husemoen, Torsten J. . . . .	23/7 80	—	—	1/7 12	23/3 34	3800	1/2 37 Nesbyen
Haukeland, August M. J. . . . .	15/6 83	—	—	1/7 12	18/3 35	3800	1/7 37 Granvin
Brevik, Martin Eriksen . . . . .	30/6 94	—	—	15/2 17	18/3 35	3800	1/7 37 Monshaug
Vaksdal, Anders Mikalsen . . . .	26/3 97	—	—	10/8 18	18/3 35	3800	1/7 37 Voss
Rolland, Bernt . . . . .	15/7 93	—	—	24/1 20	18/3 35	3800	1/7 37 Nesheim
Gjetsund, Olaf Knutsen . . . . .	1/6 00	—	—	7/6 21	9/3 36	3800	1/7 37 Rallerud
Kvilekval, Knut . . . . .	12/10 00	—	—	17/12 21	3/4 36	3800	1/7 37 Haugastøl
Stavenes, Johan Monsen . . . . .	1/4 99	—	—	5/5 20	2/6 36	3800	1/7 37 Finse
Flåm, Jens Andersen . . . . .	5/3 00	—	—	26/7 21	5/4 37	3800	1/7 37 Myrdal
Agerlie, Leif Olai Olsen . . . . .	25/10 97	—	—	20/4 18	10/9 37	3800	21/10 37 Do.
Skorve, Brynjulv Jakobsen . . . .	14/9 99	—	—	16/5 19	10/9 37	3800	14/10 37 Trengereid
Bergum, Kristian Hans . . . . .	25/6 88	—	—	1/7 12	4/11 37	3800	1/12 37 Gulsvik
Agerlie, Johannes Olsen . . . . .	28/5 99	—	—	7/11 21	4/11 37	3800	1/1 38 Hallingskeid
Almendingen, Anders Larsen . . .	18/12 96	—	—	21/5 19	10/6 38	3800	2/7 38 Do.
Træen, Erik Olavson . . . . .	15/4 96	—	—	11/6 21	5/9 38	3800	24/9 38 Do.
Vasenden, Jacob Nilsen . . . . .	2/12 87	—	—	14/10 07	2/10 38	3800	2/10 38 Evanger
Engen, Svend Lauritz S. . . . .	9/12 91	—	—	1/7 12	7/11 38	3800	7/11 38 Honefoss

## Ledningsreparatører.

Richardsen, Petter K. . . . .	24/8 93	—	—	11/1 26	11/1 26	3700	1/7 37 Voss
Ringheim, Olav . . . . .	18/2 99	—	—	4/3 35	4/3 35	3100	1/1 38 Do.

## Håndverkere.

Hole, Lars Nilsen, snekker . . . .	25/2 74	—	—	1/1 11	1/1 11	3700	1/7 37 Ål
Hansen, Karl, smed . . . . .	29/4 81	—	—	28/7 17	28/7 17	3700	1/7 37 Voss
Dalskog, Erik Johan P., do. . . . .	24/1 80	—	—	30/8 19	30/8 19	3700	1/7 37 Gulsvik
Edal, Ole Pedersen, snekker . . . .	22/4 76	—	—	30/10 19	30/10 19	3700	1/7 37 Voss
Sæve, Knut Olsen, do. . . . .	9/12 94	—	—	9/4 34	9/4 34	3700	1/7 37 Bergen
Thunes, Johannes Olsen, smed . . .	23/7 01	—	—	29/5 34	29/5 34	3700	1/7 37 Finse
Tvilde, Knut, snekker . . . . .	10/7 96	—	—	5/4 37	5/4 37	3100	1/7 37 Do.
Arnegaard, Herman, snekker . . . .	30/8 93	—	—	28/5 37	28/5 37	3800	1/1 38 Gulsvik

## Baneevoktere.

Ytre-Arne, Johannes J. . . . .	24/8 77	—	—	14/10 07	14/10 07	3650	1/7 37 Gurnes
Fadnes, Anders H. . . . .	11/2 83	—	—	1/2 09	1/2 09	3650	1/7 37 Dale
Vasenden, Nils Nilsen . . . . .	22/6 85	—	—	1/10 09 <sup>2)</sup>	1/10 09	3650	1/1 38 Evanger
Granlien, Ole Endresen . . . . .	17/5 79	—	—	5/4 11	5/4 11	3650	1/7 37 Torpo
Velta, Ole Svendsen . . . . .	14/3 80	—	—	1/11 11	1/11 11	3650	1/7 37 Nesbyen
Ulen, Ivar O. . . . .	15/5 74	—	—	1/7 12	1/7 12	3650	1/7 37 Hol
Fosgaard, Lars K. . . . .	28/2 77	—	—	1/7 12	1/7 12	3650	1/7 37 Geilo
Thorstensen, Nils . . . . .	31/7 77	—	—	1/7 12	1/7 12	3650	1/7 37 Sokna

1) Invalidpermisjon 1/3 — 30/6 37.

2) Invalidpermisjon 11/10 36 — 31/12 37.

Banevoktere (forts.)	Født	Anciennitets-		Nuv. still.	Lønn	Fra	Adresse
		Antatt	dato				
Brekken, Anton H. ....	13/9 77	—	—	1/7 12	1/7 12	3650	1/7 37 Gol
Randen, Halsten ....	1/7 79	—	—	1/7 12	1/7 12	3650	1/7 37 Hol
Gigernes, Kristen K. ....	16/9 79	—	—	1/7 12	1/7 12	3650	1/7 37 Örgenvika
Lie, Syver K. ....	15/9 82	—	—	1/7 12	1/7 12	3650	1/7 37 Torpo
Fuglehaug, Johannes K. ....	4/9 84	—	—	1/7 12	1/7 12	3650	1/7 37 Nesbyen
Graasult, Guttorm A. ....	29/10 84	—	—	1/7 12	1/7 12	3650	1/7 37 Do.
Dalen, Syver Olsen ....	13/2 85	—	—	1/7 12	1/7 12	3650	1/7 37 Sokna
Dokken, Torleif R. ....	7/7 85	—	—	1/7 12	1/7 12	3650	1/7 37 Gol
Vastarmo, Erik K. ....	17/8 87	—	—	1/7 12	1/7 12	3650	1/7 37 Austvoll
Mykkeltvedt, Bjarne A. ....	2/10 87	—	—	1/7 12	1/7 12	3650	1/7 37 Geilo
Eggereide, Ole O. ....	29/6 89	—	—	1/7 12	1/7 12	3650	1/7 37 Granvin
Skorve, Sjur Bergesen ....	19/3 91	—	—	1/7 12	1/7 12	3650	1/7 37 Haugastøl
Syversen, Andreas ....	20/10 92	—	—	1/7 12	1/7 12	3650	1/7 37 Ål
Hylle, Knut B. ....	29/7 88	—	—	1/3 13	1/3 13	3650	1/7 37 Voss
Nobben, Ole M. ....	3/2 78	—	—	1/9 13	1/9 13	3650	1/7 37 Flå
Borkje, Knut K. ....	23/1 87	—	—	1/1 15	1/1 15	3650	1/7 37 Bulken
Reime, Olav S. ....	17/11 88	—	—	1/1 15	1/1 15	3650	1/7 37 Urdland
Berge, Anders K. ....	8/1 91	—	—	1/5 15	1/5 15	3650	1/7 37 Vaksdal
Horvei, Brynjulf Svendsen ...	15/1 94	—	—	1/5 15	1/5 15	3650	1/7 37 Bolstadøyri
Sveinhaug, Lars A. ....	20/1 91	—	—	20/15 15	20/15 15	3650	1/7 37 Geilo
Elje, Anders J. ....	7/4 87	—	—	1/10 15	7/12 21	3650	1/7 37 Mjølfjell.
Nobben, Truls Mikkelsen ....	27/9 85	—	—	1/9 16	1/9 16	3650	1/7 37 Flå
Nordhagen, Ole Olsen ....	3/4 88	—	—	1/9 16	10/11 28	3650	1/7 37 Bromma
Brevik, Ole Olsen ....	10/3 87	—	—	1/1 17	2/1 17	3650	1/7 37 Gulsvik
Overland, Lars Andersen ....	28/4 91	—	—	1/1 17	1/1 17	3650	1/7 37 Voss
Boge, Nils Thomassen ....	19/6 93	—	—	1/1 17	1/1 17	3650	1/7 37 Vaksdal
Hana, Ole Nilsen ....	21/9 93	—	—	1/1 17	1/1 17	3650	1/7 37 Veme
Skogen, Kristian Endresen ...	24/9 93	—	—	18/12 17	18/12 17	3650	1/7 37 Rallerud
Nesmoen, Knut Thorsen ....	14/9 89	—	—	20/4 18	20/4 18	3650	1/7 37 Ål
Stavenes, Erik Johannesen ...	25/7 91	—	—	20/4 18	20/4 18	3650	1/7 37 Trengereid
Dokken, Einar Rasmussen ...	21/8 95	—	—	20/4 18	20/4 18	3650	1/7 37 Torpo
Selheim, Knut Ivarsen ....	14/10 94	—	—	10/8 18	10/8 18	3650	1/7 37 Arna
Kjøndal, Ole Johannesen ....	26/5 96	—	—	10/8 18	10/8 18	3650	1/7 37 Trengereid
Berg, Thorvald Hansen ....	19/4 98	—	—	10/8 18	10/8 18	3650	1/7 37 Bromma
Einarsen, Nils ....	30/5 89	—	—	20/1 19	20/1 19	3650	1/7 37 Austvoll
Bolstad, Brynjulf Brynjulfsen ...	11/11 90	—	—	20/1 19	20/1 19	3650	1/7 37 Haugastøl
Reime, Martin Sjursen ....	30/8 95	—	—	20/1 19	20/1 19	3650	1/7 37 Ustaoset
Eggereide, Brynjulf Brynjulfsen ...	24/11 95	—	—	20/1 19	20/1 19	3650	1/7 37 Reimegrend
Songstad, Olav Martin Monsen ...	29/9 95	—	—	27/3 19	27/3 19	3650	1/7 37 Hol
Vaale, Erik Eriksen ....	27/7 92	—	—	30/5 19	30/5 19	3650	1/7 37 Voss
Holth, Nils Nilsen ....	25/10 85	—	—	14/6 19	14/6 19	3650	1/7 37 Örgenvika
Ottosen, Ole Johan ....	7/12 92	—	—	23/10 19	23/10 19	3650	1/7 37 Haukeland
Tollefsen, Gullik ....	30/1 91	—	—	16/9 17	20/11 19	3650	1/7 37 Flå
Nilsen, Ole (Brekke) ....	26/5 90	—	—	13/12 19	13/12 19	3650	1/7 37 Gulsvik
Bolstad, Edvard Nilsen ....	21/7 88	—	—	24/1 20	24/1 20	3650	1/7 37 Bolstadøyri
Mykkeltvedt, Jacob J. ....	12/4 89	—	—	24/1 20	24/1 20	3650	1/7 37 Evanger
Skorve, Helge Jacobsen ....	21/1 93	—	—	24/1 20	24/1 20	3650	1/7 37 Do.
Svendsen, Ingvald Bertin ....	24/2 94	—	—	24/1 20	24/1 20	3650	1/7 37 Trengereid
Flage, Lars Gotskalksen ....	12/12 94	—	—	24/1 20	24/1 20	3650	1/7 37 Dale
Fosmark, Johannes Nilsen ....	4/1 95	—	—	24/1 20	24/1 20	3650	1/7 37 Vaksdal
Bolstad, Brynjulf Nilsen ....	8/11 97	—	—	24/1 20	24/1 20	3650	1/7 37 Evanger
Romslo, Johan Thomasen ....	14/4 94	—	—	21/2 20	21/2 20	3650	1/7 37 Arna
Fluto, Ole Olsen ....	12/9 89	—	—	30/3 20	30/3 20	3650	1/7 37 Hol
Hogg, Ole Olsen ....	7/9 79	—	—	12/4 20	12/4 20	3650	1/7 37 Reimegrend
Thunes, Ole Nilsen ....	20/3 02	—	—	29/4 20	29/4 20	3650	1/7 37 Vaksdal
Johnsrud, Edvard S. ....	8/6 86	—	—	15/5 20	15/5 20	3650	1/7 37 Haugastøl
Fluto, Gudbrand Olsen ....	19/13 96	—	—	12/6 20	12/6 20	3650	1/7 37 Gulsvik
Rogne, Sjur Johannesen ....	23/7 97	—	—	13/11 20	13/11 20	3650	1/7 37 Finse
Bære, Kolbein ....	23/7 94	—	—	28/4 21	28/4 21	3650	1/7 37 Ygre
Rørbakken, Anders Knutsen ..	16/4 91	—	—	7/6 21	7/6 21	3650	1/7 37 Stanghelle
Takvam, Johannes A. ....	13/12 97	—	—	7/6 21	7/6 21	3650	1/7 37 Garnes



Banecoktere (forts.)	Født	Anciennitets-		Ansatt	Nuv. still.	Lønn	Fra	Adresse
		Antatt	dato					
Scim, Lars	21/7 99	—	—	7/6 21	7/6 21	3650	1/7 37	Kronstad
Braaten, Gunvald Olsen	13/1 87	—	—	11/6 21	11/6 21	3650	1/7 37	Gulsvik
Almendingen, Lars Larsen	27/2 01	—	—	9/8 21	9/8 21	3650	1/1 38	Myrdal
Fosberg, Karl Johan	30/5 01	—	—	5/11 21	5/11 21	3650	1/1 38	Hallingskeid
Lie, Ole Knudsen	7/3 92	—	—	7/11 21	7/11 21	3650	1/1 38	Haugastøl
Rasdal, Henrik Knutsen	15/5 95	—	—	7/11 21	7/11 21	3650	1/1 38	Bolstadøyri
Vaale, Knut Eriksen	27/3 98	—	—	7/11 21	7/11 21	3650	1/1 38	Finse
Hallibakken, Levor Th.	3/7 95	—	—	27/1 22	27/1 22	3650	1/1 38	Veme
Gausemel, Anders M.	9/12 00	—	—	27/1 22	15/8 38	3650	21/9 38	Sokna
Tolpinrud, Syver H.	2/6 97	—	—	1/2 22	1/2 22	3650	1/1 38	Urdland
Ekse, Lars Helgesen	27/1 98	—	—	4/4 22	4/4 22	3650	1/1 38	Vaksdal
Haraldseth, Peder Alfred								
Andersen	5/7 95	—	—	3/7 22	3/7 22	3450	1/7 36	Hop
Hegg, Ole Knutsen	9/11 95	—	—	3/7 22	3/7 22	3450	1/7 36	Monshaug
Førde, Johannes H.	20/1 93	—	—	20/7 22	20/7 22	3450	1/7 36	Haugastøl
Solli, Anders Olsen	4/3 88	—	—	1/8 22	1/8 22	3450	1/7 36	Geilo
Vidme, Sjur Knutsen	6/3 98	—	—	1/8 22	1/8 22	3450	1/7 36	Myrdal
Sanden, Karl Alfred Olsen	29/7 96	—	—	7/8 23	7/8 23	3450	1/7 36	Gulsvik
Hjørnevik, Nils Knutsen	21/7 94	—	—	22/10 24	22/10 24	3450	1/1 37	Bolstadøyri
Kvilekval, Nils Nilsen	20/5 91	—	—	11/12 24	11/12 24	3450	1/1 37	Finse
Lemme, Johannes B.	8/11 01	—	—	25/6 25	25/6 25	3450	1/1 37	Myrdal
Fosmark, John Nilsen	20/6 99	—	—	28/10 25	28/10 25	3650	1/1 38	Kronstad
Horvei, Svend Larsen	8/12 90	—	—	30/11 17	1/2 26	3650	1/7 37	Bolstadøyri
Bæra, Svein Larsen	26/5 01	—	—	3/3 26	3/3 26	3450	1/1 38	Ustaøset
Brekke, Johannes Nilsen	4/5 00	—	—	9/12 26	9/12 26	3250	1/7 36	Mjolfjell
Nilsbraaten, Karl Johan A.	11/12 97	—	—	19/1 29	19/1 29	3450	1/7 36	Haugastøl
Reime, Olav Sjursen	19/5 00	—	—	30/8 29	30/8 29	3450	1/7 36	Reimegrend
Songstad, Anton Andreas								
Monsen	31/7 99	—	—	26/3 30	26/3 30	3650	1/1 38	Finse
Mykkeltvedt, Anders	18/7 97	—	—	25/4 30	25/4 30	3650	1/7 37	Haugastøl
Vetteren, Knut Kristiansen	13/9 02	—	—	25/4 30	25/4 30	3450	1/1 37	Finse
Martinsen, Asbjørn	8/2 02	—	—	14/10 30	14/10 30	3450	1/1 36	Veme
Haar, Bjarne	27/5 03	—	—	6/11 31	6/11 31	3450	1/1 38	Bergen
Rorbakken, Knut Knutsen	11/1 99	—	—	29/6 34	29/6 34	3250	1/7 36	Myrdal
Hefte, Anders Knutsen	16/3 95	—	—	16/11 34	16/11 34	3450	1/7 36	Haugastøl
Flaskerud, Magnus	5/1 99	—	—	16/11 34	16/11 34	3650	1/7 37	Honefoss
Gjostein, Gitle	20/7 01	—	—	16/11 34	16/11 34	3450	1/1 37	Nesheim
Øksenberg, Nils	17/9 99	—	—	19/6 35 <sup>1)</sup>	19/6 35	3250	1/7 36	Finse
Styve, Henrik Bjarneson	1/10 99	—	—	19/6 35	19/6 35	3250	1/1 37	Evanger
Ødegaard, Johan Olsen	7/9 01	—	—	19/6 35	19/6 35	3450	1/7 36	Mjolfjell
Visnes, Jon M.	4/1 02	—	—	19/6 35	19/6 35	3250	1/1 37	Dale
Romslo, Harald J.	18/7 02	—	—	13/7 35	13/7 35	3450	1/1 38	Stanghelle
Vangen, Guttorm Tonnesen	12/3 99	—	—	31/8 35	31/8 35	3450	1/1 37	Hallingskeid
Bjelde, Olav	25/1 02	—	—	31/8 35	31/8 35	3450	1/1 37	Do.
Øvsthus, Ivar K.	13/8 03	—	—	31/8 35	31/8 35	3450	1/1 38	Ygre
Skau, Edvard Pedersen	5/11 95	—	—	4/1 36	4/1 36	3450	1/7 36	Bergen
Kvarme, Lars Andersen	28/1 98	—	—	16/5 36	16/5 36	3450	1/7 36	Finse
Skorve, Konrad Jakobsen	13/12 00	—	—	16/5 36	16/5 36	3450	1/1 38	Hallingskeid
Mjeldheim, Hans	7/10 01	—	—	18/5 36	18/5 36	2850	1/1 38	Myrdal
Knudsen, Bernt	22/7 98	—	—	30/6 36	30/6 36	3250	1/1 37	Haugastøl
Lemme, Anders B.	12/8 99	—	—	30/6 36	30/6 36	3250	1/7 36	Hallingskeid
Bolstad, Jakob Jakobsen	27/2 02	—	—	30/6 36	30/6 36	2850	1/1 38	Hop
Gjerstad, Johannes	23/7 99	—	—	7/1 37	7/1 37	3250	17/1 37	Mjolfjell
Kvarme, Anders	15/9 00	—	—	7/1 37	7/1 37	3450	26/1 37	Myrdal
Kvilekval, Kristian L.	1/3 03	—	—	7/1 37	7/1 37	3450	16/1 37	Finse
Svensrud, Paul Aksel	13/1 04	—	—	7/1 37	7/1 37	2850	1/1 38	Myrdal
Nordby, Peder	24/5 04	—	—	7/1 37	7/1 37	3450	1/1 38	Finse
Moen, Andreas Olsen	13/12 00	—	—	5/4 37	5/4 37	2450	16/4 37	Hallingskeid
Stoen, Thorvald Trulsen	27/9 03	—	—	5/4 37	5/4 37	3450	1/1 38	Finse

1) Tidligere ansatt 1/4 20—9/5 22.

<i>Banevoktere (forts.)</i>	Født	Antatt	Anciennitets- dato	Ansatt	Nuv. still.	Lønn	Fra	Adresse
Brekke, Endre .....	29/6 03	—	—	28/5 37	28/5 37	3450	7/6 37	Nesheim
Bolstad, Peder B. ....	1/11 03	—	—	12/10 37	12/10 37	3250	1/1 38	Bolstadøyri
Frantzen, Peder .....	6/12 03	—	—	12/10 37	12/10 37	3250	1/1 38	Trengereid
Havre, Andreas P. ....	21/9 00	—	—	4/12 37	4/12 37	3250	1/1 38	Hallingskeid
Sygnabere, Oddmund Hansson	25/1 03	—	—	18/1 38	18/1 38	2650	1/2 38	Finse
Dagestad, Johannes Mathiassen	27/2 03	—	—	18/1 38	18/1 38	2850	3/2 38	Ustaoset
Langhelle, Andreas .....	13/12 04	—	—	16/3 38	16/3 38	3250	1/4 38	Dale
Nilsen, Hermann Emil .....	2/4 01	—	—	21/4 38	21/4 38	3050	15/5 38	Stanghelle
Mjeldheim, Karl .....	27/6 01	—	—	21/4 38	21/4 38	3050	15/5 38	Bolstadøyri
Hove, Johan Olai Knutsen ...	30/5 03	—	—	21/4 38	21/4 38	2650	14/5 38	Vaksdal
Reime, Trond Arnfinn .....	4/12 03	—	—	21/4 38	21/4 38	2650	14/5 38	Nesheim
Lemme, Nils B. ....	27/1 04	—	—	21/4 38	21/4 38	3250	24/5 38	Hallingskeid
Mjeldheim, Helge Helgeson ...	20/1 05	—	—	21/4 38	21/4 38	3250	20/5 38	Myrdal
Rolland, Ivar Iversen .....	31/3 05	—	—	21/4 38	21/4 38	3250	15/5 38	Finse
Dolve, Torstein Olsen .....	6/1 03	—	—	5/9 38	5/9 38	3050	12/10 38	Hallingskeid
Thue, Johan Mathias .....	17/6 04	—	—	5/9 38	5/9 38	2650	12/10 38	Haugastøl
Brekke, Peder Nilsen .....	5/11 05	—	—	5/9 38	5/9 38	3050	1/1 39	Ål
Bolstad, Harald Magneson ...	5/3 06	—	—	24/10 38	24/10 38	3050	21/11 38	Bolstadøyri
Bjergo, Johannes Knutson ...	2/5 06	—	—	24/10 38	24/10 38	2650	14/11 38	Heldal

# Når De er på reise

bør De la Deres

**verdisaker** oppbevares i våre tyv- og ildsikre hvelv. Kan innleveres i lukket eller forseglet emballasje. Gebyr kr. 2.— pr. kolli pr. måned.

**Sikkerhetsbokser** i forskjellige størrelser utleies. Leie fra kr. 5.— pr. år.

**Verdipapirer** mottas til oppbevaring og forvaltning.

**BERGENS KREDITBANK** A/S

# Kristiansand distrikt.

Adresse: KRISTIANSAND

Linjene Kristiansand—Byglandsfjord (78 km, åpnet  $27/11$  96), Arendal—Treungen (91 km, åpnet: strekningen Arendal—Åmli  $17/12$  10, Åmli—Treungen  $14/12$  13), Grimstad—Rise (22 km, åpnet  $13/9$  07, overtatt av Statsbanene  $24/1$  12), Lunde—Kragero (70 km, åpnet  $2/12$  27), Neslandsvatn—Grovane (124 km, åpnet: strekningen Neslandsvatn—Nelaug  $10/11$  35, Nelaug—Grovane  $22/6$  38). Samlet lengde 385 km.

<i>Distriktchef.</i>	Født	Antatt	Anciennitets- dato	Ansatt	Nuv. still.	Lønn	Fra	Adresse
Bjaaland, Kristian	$8/3$ 83	—	—	$1/12$ 99	$2/9$ 37	11700	$1/7$ 38	Kristiansand

<i>Kontorsjef.</i>	Født	Antatt	Anciennitets- dato	Ansatt	Nuv. still.	Lønn	Fra	Adresse
Johnsen, John, ing. 13	$10/2$ 95	$20/10$ 13	—	$1/10$ 20	$1/7$ 38	7650	$1/7$ 38	Do.

### *Personalets representant i ansettelsesrådet.*

Representant: Grahnstedt, Peder August, overkonduktor, Kristiansand. Valgt for 3 år fra  $1/7$  38.

Varamann: Syvertsen, Trygve, jernbaneekspeditor, Arendal. Valgt for 3 år fra  $1/7$  38.

### *Inspektører.*

Hopstock, Ole A., ing. 00	$21/11$ 75	$15/10$ 16	—	$1/1$ 18	$15/5$ 38	7650	$1/7$ 38	Arendal
Ledang, Alf Marius, ing. 19	$24/9$ 93	$15/8$ 19	—	$30/6$ 20	$8/12$ 37	7200	$1/1$ 38	Kristiansand
Weisser, Thomas Henrik, ing. 14	$6/8$ 94	$3/8$ 14 <sup>1)</sup>	—	$30/6$ 20	$1/7$ 38	6750	$1/7$ 38	Do.
Ellefson, Erling, ing. 22	$23/6$ 98	$2/4$ 23	—	$26/6$ 29	$17/8$ 38	6300	$17/8$ 38	Do.

### *Avdelingsingeniører kl. B.*

Sveaass, Håns, ing. 18	$5/3$ 94	$24/9$ 18	—	$1/12$ 20	$15/6$ 21	6750	$1/7$ 29	Do.
Birkeland, Kr. R., ing. 21	$17/2$ 98	$15/3$ 22	—	$29/4$ 31	$2/2$ 38	6300	$15/5$ 38	Do.
Torkildsen, Ingvar, ing. 19	$11/8$ 95	$1/1$ 20	—	$17/2$ 21	$6/4$ 38	5850	$1/6$ 38	Do.
Kalland, Ola Brinck, ing. 29	$28/11$ 04	$3/2$ 30	—	$22/1$ 36	$17/8$ 38	5850	$12/10$ 38	Do.

### *Materialforvalter I.*

Whist, Ole	$9/1$ 38	$5/9$ 01	—	$16/11$ 03	$26/1$ 38	6300	$10/2$ 38	Do.
------------	----------	----------	---	------------	-----------	------	-----------	-----

### *Bokholder II.*

Nederhoel, Ludvig I.	$3/2$ 87	$30/4$ 02	$10/6$ 05	$1/4$ 04	$1/4$ 38	5400	$1/4$ 38	Do.
----------------------	----------	-----------	-----------	----------	----------	------	----------	-----

<sup>1)</sup> Fraværende fra jernbanens tjeneste  $15/2$  17— $10/2$  23.

**Underwood** er den riktige skrivemaskin **for jernbanemannen**

For kontorbruk velges  
Underwood Standard —  
**verdens beste**  
**skrivemaskin**

Representant for Kristiansand distrikt:

Kaare Peersen, Kristiansand S.

Distriktskasserer.	Født	Antatt	Anciennitets- dato	Ansatt	Nuv. still.	Lønn	Fra	Adresse
Nicolaysen, Nicolay A. ....	9/11 74	1/1 97	4/12 97	1/1 97	1/4 38	4500	1/4 38	Kristiansand
<i>Førstefullmektiger.</i>								
Leland, Torkel Johnsen .....	23/12 77	1/6 99	28/3 00	1/5 00	25/8 26	4950	1/7 29	Do.
Hefte, Andres Bernhard .....	30/6 90	6/1 10	20/5 11	1/11 11	1/3 38	4950	15/3 38	Do.
Lauritzen, Ole Johan .....	2/9 92	24/1 10	16/9 13	16/7 12	1/3 38	4950	10/3 38	Do.
<i>Fullmektiger.</i>								
Mathisen, Einar Georg .....	29/8 89	30/7 11	7/5 13	1/1 14	8/9 37	4450	8/9 37	Do.
Roverud, Rolf Seeland .....	26/12 93	1/6 10	26/12 11	1/7 12	1/3 38	4175	26/3 38	Do.
Rybakken, John J. ....	21/9 87	21/9 12	4/11 13	1/6 14	1/3 38	4450	1/4 38	Do.
<i>Tegner I.</i>								
Grønn, Hans .....	31/7 03	12/8 22	—	5/9 34	2/2 38	4050	8/3 38	Do.
Bakken, Øystein Edv. ....	5/5 04	7/6 29	—	25/11 36	16/11 38	4050	—	Do.
<i>Jernbanekspeditører.</i>								
Røste, Sveinung .....	6/7 96	3/8 14	—	24/1 24	24/1 24	4175	1/1 36	Do.
Simarud, Martin M. ....	28/4 97	5/5 16	—	24/1 24	24/1 24	4175	1/1 36	Do.
Thorsdalen, Hallvard O. ....	6/12 98	19/6 16	—	24/1 24	24/1 24	4175	1/1 36	Do.
Johnsen, Leif .....	11/1 00	17/7 16	22/12 18	30/6 19	28/10 36	3950	1/7 37	Do.
Sveinungsen, Erling Nikolai ..	29/11 03	1/11 20	6/7 23	1/3 29	28/10 36	3950	1/1 38	Do.
Sørensen, Bjarne Normann ...	13/1 03	16/7 18	13/1 21	16/3 21	21/7 37	3950	21/7 37	Do.
Aasen, Peder M. ....	9/10 00	22/11 16	1/11 19	11/2 20	16/3 38	3950	1/4 38	Do.
Bakken, Kari .....	18/9 99	15/5 20	—	1/3 22	16/3 38	3725	1/5 38	Do.
<i>Telegrafist.</i>								
Hageland, Sigurd .....	12/9 07	20/6 27	4/9 30	1/9 35	1/9 35	3300	1/7 37	Do.
<i>Assistent.</i>								
Knutsen, Bertha .....	15/6 94	7/9 20	—	19/6 26	19/6 26	3650	1/1 38	Do.
Hansen, Sigrid .....	30/5 03	20/8 23	—	1/4 36	1/4 36	3450	1/7 37	Do.
Abrahamsen, Gudrun Eugenie .	8/9 98	15/3 22	—	1/5 36	1/5 36	3650	1/1 38	Do.
Hammer, Aasta .....	24/5 04	9/12 35	—	24/9 36	24/9 36	2450	1/7 37	Do.
Jørgensen, Hans Georg .....	30/5 14	18/1 36	—	27/5 38	27/5 38	2450	27/5 38	Do.
Nordvik, Dagny .....	7/4 16	7/5 37	—	27/5 38	27/5 38	2450	27/5 38	Do.
<i>Stasjonsmestere.</i>								
Faafeng, Ole Nilsen .....	4/5 83	2/11 00	21/5 02	16/1 02	28/10 31	5600	1/7 38	Kr.sand(Serkl.III)
Andersen, Olaf Kolbjørn ....	3/10 88	2/5 04	7/1 07	6/2 08	13/11 35	3475	1/1 38	Mosby (IV) III
Borgen, Sigurd Thorsen ....	4/4 86	28/1 02	14/10 05	1/12 04	5/8 21	4600	4/6 38	Vikeland (III)
Espeland, Wilhelm .....	26/6 79	26/12 99	30/8 02	1/3 05	14/9 22	4600	1/7 38	Grovane (III) I
Rustad, Brede G. ....	12/9 88	1/2 11	21/12 12	1/7 13	20/11 35	3800	1/2 36	Herefoss (V)
Sannerud, Hans M. ....	11/10 94	15/2 13	12/12 13	5/7 16	23/3 38	3800	1/6 38	Hynnekleiv (V)
Leite, Ole Olsen .....	12/6 82	4/7 07	—	1/7 20	18/9 35	4600	1/7 37	Nelag (III) II
Bentzen, Ingvald N. ....	27/11 89	1/2 09	26/2 12	1/5 13	18/9 35	4150	1/7 38	Vegårshøi (IV)
Smestad, Ole .....	24/12 83	11/10 09	8/10 11	22/10 11	18/9 35	4150	1/7 38	Gjerstad (IV)
Haugen, Nils Martin .....	31/10 86	1/5 08	7/6 10	1/11 10	14/3 34	4600	1/2 37	Neslandsvatn (III)
Bronken, Kristian .....	27/1 83	6/3 03	25/10 05	1/10 07	19/12 34	3475	1/1 37	Drangedal (IV)
Hansen, Helmer Josef .....	3/2 84	26/3 02	26/3 02	1/8 06	30/6 24	4600	1/7 37	Kragerø (III)
Haugen, Gudmund Amundsen .	27/12 86	1/4 10	19/10 11	16/1 12	14/3 34	4025	1/7 38	Sannidal (V)
Andreassen, Alfred .....	11/1 84	1/9 98	15/3 02	1/1 99	25/8 37	4375	15/10 37	Arendal (III) II
Bakke, John Knutsen .....	24/3 79	1/11 99	1/7 00	1/3 00	23/10 19	4375	1/7 38	Rise (IV)
Mortrud, Anders .....	26/2 89	1/5 06	29/12 08	23/11 10	13/10 37	3575	10/1 38	Blakstad (V)
Knapskog, Albert Martin .....	11/1 89	1/8 11	20/4 13	7/3 14	13/10 37	3800	5/12 37	Åmli (V)
Mathiesen, Karl Sigurd .....	26/11 90	28/3 11	28/1 13	1/7 12	9/9 36	4150	1/7 38	Treungen (IV)

1) Medlem pensjonskassen fra 9/8 09. Overgått fra A/S Rjukanbanen.

2) Fraværende fra jernbanens tjeneste 21/8 18—1/10 19.

<i>Stasjonsmestere (forts.)</i>	Født	Antatt	Anciennitets- dato	Ansatt	Nuv. still.	Lønn	Fra	Stasjon
Horrisland, Jacob R. M. ....	9/8 77	16/7 97	7/10 97	1/8 98	26/6 29	4150	13/13 37	Grimstad (IV)
Eide, Ernst Victor .....	24/5 95	13/6 10	24/5 13	24/10 13	1/6 38	3800	16/7 38	Ivland (V)
Helgeland, Halfdan Nicolay ..	24/7 75	—	—	16/8 93	23/11 10	4025	1/7 38	Hægeland (V)
Moseid, Thorgrim Henriksen ...	3/3 85	—	—	2/11 08	20/11 35	3800	4/3 36	Hornnes (V)
Westly, Thoralf Ingemann ....	7/3 92	14/10 07	7/3 10	1/11 08	17/7 29	4375	1/7 30	Evje (IV)
Saaghus, Torkel .....	13/8 92	2/6 14	28/10 16	1/2 18	13/10 37	3475	11/2 38	Byglandsfjord (IV)
<i>Forstefullmektig.</i>								
Løvstad, Alf Olaf .....	13/9 89	1/3 07	22/3 09	1/11 08	16/2 38	4950	1/4 38	Kristiansand
<i>Bestyrer II.</i>								
Hagen, Knut .....	25/2 93	10/4 11	15/12 12	6/8 12	1/4 38	4500	1/4 38	Do.
<i>Fullmektig.</i>								
Duus, Arthur .....	24/4 92	1/5 11	19/3 13	10/6 13	3/11 37	4450	15/1 38	Do.
<i>Jernbaneankepeditorer.</i>								
Rygh, Gustav Emil .....	19/4 86	12/9 12	30/7 14	1/4 16	19/1 27	4175	1/1 36	Kjosen
Syvvertsen, Trygve .....	16/9 96	1/10 12	6/5 15	1/6 16	17/6 36	3950	1/7 37	Arendal
Robstad, Anders Andersen ...	1/2 85	1/5 09	29/5 12	17/11 10	9/9 36	3950	1/7 37	Kristiansand
Lauritzen, Ludvig Ingemann ..	13/8 94	13/5 11	14/9 13	16/11 14	28/4 37	3950	1/7 37	Do.
Berge, Peder Emil .....	26/11 94	1/9 12	14/5 14	1/7 15	28/3 37	3950	1/7 37	Arendal
Loland, Gunvald Bertinus ....	10/10 95	30/6 15	23/8 17	1/2 18	28/4 37	3950	1/7 37	Kristiansand
Thue, Sigurd Johannes .....	3/6 00	14/6 17	10/8 19	1/2 20	23/2 38	3950	21/3 38	Do.
Tornes, Olaf .....	21/2 97	1/7 15	14/7 17	1/5 18	1/5 38	3950	1/5 38	Grovane
Grahnstedt, Theodor Kristian ..	25/7 97	29/1 15	6/6 17	1/8 18	1/5 38	3950	17/8 38	Kristiansand
Iglad, Christoffer .....	6/5 95	12/3 19	9/6 20	24/5 21	1/5 38	3950	1/5 38	Do.
Flattum, Hilmar Eugen .....	18/1 97	23/8 17	31/3 20	20/6 24	1/5 38	3950	1/5 38	Do.
Erlandsen, Emil Alfred .....	26/2 00	27/11 17	4/10 20	6/7 24	1/5 38	3950	1/5 38	Do.
Stabell, Johan Henry .....	1/8 00	16/7 17	16/11 18	19/1 19	11/5 38	3950	1/7 38	Kragero
<i>Omlastningsformann.</i>								
Horrigmo, John Arthur .....	1/8 90	18/6 08	—	10/12 10	1/5 38	3950	1/5 38	Grovane
<i>Særlig formann.</i>								
Aaleborg, Ole Aanonsen .....	3/12 96	2/5 16	—	1/10 18	1/5 38	3950	1/5 38	Kristiansand
<i>Stasjonsformenn.</i>								
Løvdal, Hans Emil Olsen .....	19/7 91	29/7 13	—	1/5 14	16/1 22	3800	1/7 37	Do.
Dal, Ole .....	26/12 89	19/5 19	—	28/3 21	16/4 36	3800	1/7 37	Arendal
Larsen, Gunnar .....	16/10 94	—	—	1/10 19	20/8 36	3800	1/7 37	Kristiansand
Halvorsen, Olaf Severin .....	12/6 89	14/4 15	—	1/10 17	1/5 38	3800	1/5 38	Do.
Aass, Harald .....	22/7 96	—	—	1/10 19	1/5 38	3800	1/5 38	Do.
<i>Vognskriver.</i>								
Bech, Johannes .....	13/11 98	17/5 18	—	15/1 20	1/5 38	3700	10/5 38	Do.
<i>Skiftetekonduktorer.</i>								
Andersen, Emil Johannes ....	5/1 92	—	—	4/1 17	17/9 37	3700	17/9 37	Do.
Karlsen, Peder .....	1/4 99	13/12 16	—	1/12 17	22/3 38	3700	1/5 38	Do.
<i>Sporskiptere.</i>								
Pedersen, Peder Andreas .....	8/6 80	—	—	1/9 12	1/7 14	3700	1/7 37	Arendal
Sannes, John Olsen .....	28/4 84	1/8 18	—	1/10 18	22/2 36	3700	1/7 37	Nelaug
Strand, Alfred Johnsen .....	20/5 95	5/5 19	—	1/10 19	1/5 37	3700	1/7 37	Grovane
Lien, Knut Jørundsen .....	3/2 99	29/12 19	—	1/5 20	17/9 37	3700	17/9 37	Kristiansand
Sorknes, Aksel Severius .....	29/4 99	8/4 18	—	1/8 19	14/10 37	3700	16/1 38	Do.
Pettersen, Ole Marentius .....	26/12 90	10/6 19	—	15/6 21	1/5 38	3700	10/5 38	Do.

<i>Sporskiftene (forts.)</i>	Født	Antatt	Anciennitets- dato	Ansatt	Nuv. still.	Lønn	Fra	Adresse
Folstadli, Arnt Iversen .....	24/3 00	8/12 19	—	16/10 24	1/5 38	3700	4/5 38	Grovane
Borgersen, Marius Ragnvald ..	10/10 97	—	—	16/6 20	10/5 38	3700	1/6 38	Kristiansand
Johansson, Karl Gustav Bernh.	5/3 01	6/7 31	—	16/4 36	11/7 38	2900	26/9 38	Do.
<i>Telegrafister.</i>								
Paulsen, Paul .....	14/6 00	22/5 16	22/4 19	30/6 19	30/6 19	3700	1/7 37	Slåsvatn
Lindgren, Frithjof .....	6/12 99	2/2 16	15/11 18	1/7 19	1/7 19	3700	1/7 37	Moisund
Birkenes, Rolf .....	9/9 00	2/3 16	16/12 18	21/7 19	1/11 19	3700	1/7 37	Nelaug
Melby, Sverre .....	9/11 01	15/7 17	29/1 20	22/3 20	22/3 20	3700	1/7 37	Kristiansand
Setane, Eivind Paulsen .....	18/6 88	13/11 13	5/10 16	1/1 15	1/5 20	3700	1/7 37	Boylefossbru
Evensen, Sverre .....	7/1 02	1/5 18	22/4 20	1/6 20	1/6 20	3700	1/7 37	Kristiansand
Larsen, Rolf .....	30/5 00	10/6 18	7/4 20	1/10 20	1/10 20	3700	1/7 37	Arendal
Johnsen, Sigurd Marinius .....	27/5 02	1/6 18	11/12 20	26/4 21	26/4 21	3700	1/7 37	Kristiansand
Goli, John .....	17/2 03	1/5 19	29/4 21	1/9 21	1/9 21	3700	1/7 37	Do.
Syvertsen, Konrad Anton .....	6/11 99	29/12 19	23/4 21	1/9 21	1/9 21	3700	1/7 37	Byglandsfjord
Repstad, Einar Georg .....	23/11 02	25/2 19	14/1 21	1/6 21	28/6 22	3700	1/7 37	Kragero.
Myklebust, Bernt Mikal .....	14/8 99	1/2 19	4/1 21	20/9 22	20/9 22	3700	1/7 37	Kristiansand.
Mulkås, Øivind .....	26/7 01	2/6 19	3/7 21	2/6 22	1/8 24	3700	1/7 37	Kragero
Heimdahl, Jacob Kristian K. ....	28/3 02	6/10 19	1/4 21	11/7 22	21/10 24	3700	1/7 37	Froland
Gomsrud, Birger Olaus .....	25/9 02	3/3 19	24/10 21	29/6 22	25/4 25	3700	1/7 37	Naksjø
Pedersen, Frithjof Peder .....	8/12 03	1/11 20	8/1 24	1/3 24	1/3 29	3500	1/7 37	Drangedal
Mjølund, Oscar .....	3/3 04	1/7 20	3/3 22	1/8 22	18/5 29	3700	1/7 37	Grovane
Tolfsen, Olaf .....	3/11 03	8/10 19	16/11 22	1/11 24	6/6 29	3700	1/7 37	Kristiansand
Horverak, Sveinung .....	29/5 00	29/12 19	24/4 23	16/9 22	6/6 29	3700	1/7 37	Evje
Bergh, Theodor .....	28/3 03	8/10 19	21/1 22	1/8 22	7/6 29	3700	1/7 37	Kristiansand
Tonstad, Jørgen .....	20/6 03	11/10 20	23/10 23	7/5 30	7/5 30	3700	1/7 37	Do.
Hestaas, Arne Jomar .....	27/7 96	1/10 19	3/11 23	1 21	1/1 31	3700	1/7 37	Arendal
Egeland, Sigurd .....	31/12 00	1/5 18	5/7 23	21/1 34	21/4 34	3700	1/7 37	Rise
Bakke, Ole .....	4/10 05	26/3 23	25/10 26	27/1 34	27/4 34	3500	1/7 37	Nelaug
Paulsen, Henry .....	21/10 07	5/12 23	12/1 28	27/4 34	27/4 34	3500	1/1 38	Neslandsvatn
Halvorsen, Kristian .....	24/12 03	1/7 20	1/3 23	21/10 24	15/5 34	3700	1/7 37	Nelaug
Espseth, Hans .....	27/4 04	10/3 23	12/7 31	1/6 34	1/6 34	3100	1/7 37	Kristiansand
Nicolaysen, Johan Armann .....	20/6 08	13/5 25	7/9 28	5/11 34	5/11 34	3300	1/7 37	Do.
Johansen, Alfred Marinius .....	22/6 06	10/6 24	6/11 27	1/9 35	1/9 35	3500	1/7 37	Nelaug
Johnsen, Oscar .....	7/5 10	1/6 31	15/12 33	24/1 36	24/1 36	2900	1/7 37	Arendal
Simensen, Kai Ingar .....	8/8 12	18/7 29	18/8 32	10/2 36	10/2 36	2900	1/7 37	Neslandsvatn.
Hommeren, Arthur Johan .....	14/10 12	23/9 29	26/8 32	22/2 36	22/2 36	2900	1/7 37	Arendal
Halvorsen, Rolf Aksel Sorli .....	1/3 02	21/11 34	21/11 34	22/2 36	22/2 36	2900	1/1 38	Grimstad
Roland, Harald .....	9/10 13	4/8 30	6/7 33	27/6 36	27/6 36	2900	1/1 38	Heldalsmo
Lund, Thorleif Petter .....	7/5 12	1/6 31	12/1 34	27/6 36	27/6 36	2900	1/1 38	Vegårshei
Haugen, Kristian .....	8/8 13	1/9 31	13/3 34	27/6 36	27/6 36	2900	1/1 38	Drangedal
Dovland, Anders .....	17/6 09	13/6 28	5/1 32	22/2 36	17/1 37	3300	1/1 38	Mosby
Haukland, Erling .....	27/10 09	12/6 29	16/9 32	17/1 37	17/1 37	3100	1/7 37	Herefoss
Nyli, Aadne .....	5/2 08	18/6 29	9/10 32	17/1 37	17/1 37	3100	1/7 37	Åmli
Tobiassen, Reidar .....	5/9 14	14/8 30	14/4 34	17/1 37	17/1 37	2700	1/7 37	Kristiansand
Mortrud, Leif .....	30/4 13	19/8 35	31/1 37	1/5 37	1/5 37	2700	1/7 37	Arendal
Raustol, Torleiv .....	9/11 15	1/1 35	3/1 37	28/6 37	28/6 37	2700	1/7 37	Kristiansand
Aarstad, Gunnar .....	15/2 18	22/7 35	24/7 37	19/1 38	19/1 38	2700	19/1 38	Øggevatn
Bø, Helge .....	2/12 11	1/4 36	19/11 37	19/1 38	19/1 38	2700	19/1 38	Herefoss
Evje, Anders .....	17/10 11	29/10 29	4/4 33	20/1 38	20/1 38	2700	20/1 38	Royknes
Austenaas, Terje .....	3/3 17	9/11 35	6/11 37	20/1 38	20/1 38	2700	20/1 38	Kragero
Ommundsen, Reidar Johan .....	4/9 18	2/1 36	20/10 37	20/1 38	20/1 38	2700	20/1 38	Vikeland
Sagen, Ernst .....	12/5 18	21/1 36	13/11 37	20/1 38	20/1 38	2700	20/1 38	Mosby
Engeseth, Alf .....	7/6 15	9/12 35	12/10 37	24/1 38	24/1 38	2700	1/2 38	Neslandsvatn
Aabel, Olaf Johan .....	11/1 94	25/8 19	2/11 25	1/5 20	25/5 38	3700	25/5 38	Vikeland
Nyli, Karl .....	16/3 14	21/6 34	19/11 37	25/5 38	25/5 38	2700	30/5 38	Treungen
Hansen, Willy Darre .....	4/10 14	4/12 35	8/1 38	25/5 38	25/5 38	2700	30/5 38	Vegårshei
Moseid, Ivar Anders T. ....	15/7 16	29/1 36	28/2 38	25/5 38	25/5 38	2700	30/5 38	Hægeland
Haugen, Per .....	28/7 15	22/7 35	11/9 37	26/5 38	26/5 38	2700	26/5 38	Naksjø
Westengen, Rolf Kåre .....	22/8 15	26/6 35	9/10 37	26/5 38	26/5 38	2700	26/5 38	Gjerstad
Sundsåsen, Anker Hareide .....	9/11 13	20/2 36	5/2 38	25/6 38	25/6 38	2700	1/7 38	Grovane

<i>Telegrafister (forts.)</i>	Født	Antatt	Anciennitets- dato	Ansatt	Nuv. still.	Lønn Pr. time	Fra	Adresse
Johnsen, Fredrik Anker .....	15/5 17	6/11 35	22/11 37	26/6 38	26/6 38	2700	26/6 38	Rise
Hagstrøm, Georg .....	3/11 18	24/1 36	30/1 38	26/6 38	26/6 38	2700	27/8 38	Grovane
Haukoy, Jens Odvar .....	15/3 15	27/2 36	7/1 38	26/6 38	26/6 38	2700	26/6 38	Fidjetun
Klove, Anders Johan .....	18/2 11	28/2 36	26/1 38	26/6 38	26/6 38	2700	26/6 38	Grovane
Andersen, Egill .....	11/9 18	3/8 36	11/4 38	26/6 38	26/6 38	2700	26/6 38	Kristiansand
Christiansen, Ansgar .....	3/4 17	7/8 36	24/4 38	26/6 38	26/6 38	2700	26/6 38	Gjerstad
Nilsen, Halfdan T. ....	30/3 18	8/8 36	2/6 38	26/6 38	26/6 38	2700	26/6 38	Kristiansand
Moseid, Olav Jørgensen .....	23/8 18	19/8 36	10/5 38	26/6 38	26/6 38	2700	26/6 38	Do.

*Chauffører.*

Iglebæk, Ivar .....	26/1 03	23/8 29	—	17/9 37	17/9 37	3575	1/7 38	Do.
Haugland, Sverre .....	21/3 13	4/1 36	—	31/1 38	31/1 38	2900	31/1 38	Do.
Larsen, Ole Theodor .....	19/12 09	26/5 36	—	31/1 38	31/1 38	2900	31/1 38	Do.
Svendsen, Olav Lie .....	19/6 11	26/4 37	—	31/1 38	31/1 38	2900	31/1 38	Do.

*Stasjonsbetjener.*

Hornang, Gunval Ole .....	22/10 95	—	—	1/7 20	1/7 20	3650	1/7 37	Kragero
Hurvenes, Jens Evensen .....	31/8 01	19/1 31	—	3/9 36	3/9 36	2650	1/1 37	Arendal
Fidje, Knut Thorsen .....	19/1 02	6/4 31	—	18/9 36	18/9 36	2650	1/1 37	Nelaug
Lie, Bjarne Frithjof .....	29/1 98	1/11 17	—	14/11 36 <sup>1)</sup>	14/11 36	3050	1/1 38	Kragero
Thomassen, Olav Emil .....	2/6 99	6/12 20	—	19/11 36	19/11 36	3450	1/1 37	Kristiansand
Messel, Ole Holm .....	25/4 10	22/10 35	—	19/11 36	19/11 36	2450	19/11 36	Nelaug
Gumpen, Karl .....	7/9 08	27/8 30	—	23/12 36	23/12 36	3250	1/7 37	Kristiansand
Helgeland, Kåre .....	7/3 14	1/4 35	—	17/3 37	17/3 37	2450	17/3 37	Do.
Sannes, Karl Jonny .....	1/8 12	—	—	20/5 37	20/5 37	2450	1/6 37	Neslandsvatn
Halvorsen, Songe Simen .....	22/11 06	7/11 35	—	9/9 37	9/9 37	2450	9/9 37	Nelaug
Pedersen, Sverre .....	27/5 12	9/11 35	—	14/10 37	14/10 37	2450	15/11 37	Kristiansand
Østerhus, Oskar Arnholdt .....	18/4 13	19/11 36	—	31/1 38	31/1 38	2450	31/1 38	Grovane
Dalsøren, Sigurd .....	11/10 09	4/12 35	—	31/1 38	31/1 38	2450	31/1 38	Arendal
Halvorsen, Harald Sverre .....	8/10 06	15/12 35	—	31/1 38	31/1 38	2450	9/3 38	Kristiansand
Hushovd, Ole .....	4/4 12	1/6 36	—	31/1 38	31/1 38	2450	31/1 38	Nelaug
Knudsen, Ole .....	29/7 13	15/12 36	—	31/1 38	31/1 38	2450	31/1 38	Kristiansand
Flaten, Martin Beruldsen .....	18/7 06	1/6 36	—	27/5 38	27/5 38	2450	27/5 38	Nelaug
Bakken, Sverre Karly .....	22/5 15	16/6 36	—	27/5 38	27/5 38	2450	38	Grimstad
Evje, Peder Andreas .....	29/12 14	19/8 36	—	27/5 38	27/5 38	2450	27/5 38	Grovane
Heimdal, Andreas .....	13/11 04	1/1 37	—	27/5 38	27/5 38	2450	27/5 38	Rise
Eikås, Rolv .....	11/9 17	2/1 37	—	27/5 38	27/5 38	2450	27/5 38	Arendal
Andersen, Thorbjørn .....	19/4 13	21/1 37	—	27/5 38	27/5 38	2450	27/5 38	Kristiansand
Løvdal, Thoralf .....	4/10 17	16/2 37	—	27/5 38	27/5 38	2450	27/5 38	Do.
Løvdal, Reidar Alf .....	18/1 16	22/3 37	—	27/5 38	27/5 38	2450	27/5 38	Do.
Josephsen, Reidar .....	10/1 17	23/4 37	—	27/5 38	27/5 38	2450	27/5 38	Arendal
Andersen, Kjell Krag .....	12/6 14	26/4 37	—	27/5 38	27/5 38	2450	27/5 38	Kristiansand
Helgeland, Roar .....	28/12 17	1/5 37	—	27/5 38	27/5 38	2450	27/5 38	Do.
Skeie, Håkon .....	18/1 19	1/6 37	—	27/5 38	27/5 38	2450	27/5 38	Byglandsfjord
Reinertsen, Arne .....	25/3 17	9/6 37	—	27/5 38	27/5 38	2450	27/5 38	Vikeland
Horrisland, John .....	24/11 15	1/7 37	—	27/5 38	27/5 38	2450	27/5 38	Kristiansand
Voreland, Sigvart .....	8/3 15	16/12 37	—	27/5 38	27/5 38	2450	27/5 38	Vikeland
Sørensen, Johan Edgard .....	19/6 09	3/1 38	—	27/5 38	27/5 38	2450	27/5 38	Kristiansand
Mortrud, Carsten Anker .....	17/1 17	11/11 37	—	11/7 38	11/7 38	2450	11/7 38	Arendal
Godtfredsen, Olav Kalhovd .....	27/6 16	15/11 37	—	11/7 38	11/7 38	2450	11/7 38	Kristiansand
Johnsen, Ingvart .....	22/9 14	16/11 37	—	11/7 38	11/7 38	2450	11/7 38	Do.
Andersen, Kolbein .....	17/2 13	16/12 37	—	11/7 38	11/7 38	2450	11/7 38	Do.
Braadland, Sverre .....	4/1 14	17/12 37	—	11/7 38	11/7 38	2450	11/7 38	Do.
Breilid, Jens .....	1/3 15	18/12 37	—	11/7 38	11/7 38	2450	11/7 38	Mosby
Birkås, Olaf .....	17/4 13	20/12 37	—	11/7 38	11/7 38	2450	11/7 38	Grovane
Sørensen, Henry Nikolay .....	13/1 15	20/12 37	—	11/7 38	11/7 38	2450	11/7 38	Kristiansand

1) Tidligere ansatt 1/11 17—13/4 25.

<i>Stasjonsbetjener (forts.)</i>	Født	Antatt	Ancienmitets- dato	Ansatt	Nuv. still.	Lønn	Fra	Adresse
Grana, Einar . . . . .	<sup>20</sup> / <sub>12</sub> 14	<sup>3</sup> / <sub>1</sub> 38	—	<sup>11</sup> / <sub>7</sub> 38	<sup>11</sup> / <sub>7</sub> 38	2450	<sup>11</sup> / <sub>7</sub> 38	Kristiansand
Sørensen, Bjørn Sonnik Falken- berg . . . . .	<sup>12</sup> / <sub>2</sub> 15	<sup>28</sup> / <sub>2</sub> 38	—	<sup>11</sup> / <sub>7</sub> 38	<sup>11</sup> / <sub>7</sub> 38	2450	<sup>11</sup> / <sub>7</sub> 38	Arendal
Andreassen, Arnold . . . . .	<sup>24</sup> / <sub>12</sub> 11	<sup>21</sup> / <sub>3</sub> 38	—	<sup>11</sup> / <sub>7</sub> 38	<sup>11</sup> / <sub>7</sub> 38	2450	<sup>11</sup> / <sub>7</sub> 38	Grovane
<i>Overkonduktorer.</i>								
Skajaa, Salve J. . . . .	<sup>26</sup> / <sub>6</sub> 81	<sup>3</sup> / <sub>11</sub> 10	—	<sup>3</sup> / <sub>11</sub> 10	<sup>1</sup> / <sub>7</sub> 19	4250	<sup>1</sup> / <sub>7</sub> 37	Arendal
Tveit, Ole Olsen . . . . .	<sup>1</sup> / <sub>3</sub> 76	<sup>19</sup> / <sub>10</sub> 10	<sup>4</sup> / <sub>4</sub> 12	<sup>19</sup> / <sub>10</sub> 10	<sup>3</sup> / <sub>11</sub> 20	4250	<sup>1</sup> / <sub>7</sub> 37	Kristiansand
Froysaa, Tarald T. . . . .	<sup>4</sup> / <sub>11</sub> 74	<sup>1</sup> / <sub>12</sub> 02	—	<sup>1</sup> / <sub>12</sub> 02	<sup>7</sup> / <sub>10</sub> 21	4250	<sup>1</sup> / <sub>7</sub> 37	Kragero
Borgersen, Barfot H. . . . .	<sup>1</sup> / <sub>7</sub> 83	<sup>27</sup> / <sub>10</sub> 08	—	<sup>15</sup> / <sub>7</sub> 11	<sup>20</sup> / <sub>1</sub> 29	4250	<sup>1</sup> / <sub>7</sub> 37	Kristiansand
Foreland, Aasmund J. . . . .	<sup>22</sup> / <sub>1</sub> 86	<sup>16</sup> / <sub>9</sub> 12	<sup>6</sup> / <sub>6</sub> 15	<sup>16</sup> / <sub>9</sub> 12	<sup>7</sup> / <sub>3</sub> 34	4025	<sup>1</sup> / <sub>7</sub> 37	Do.
Tobiassen, Ole . . . . .	<sup>26</sup> / <sub>8</sub> 93	<sup>2</sup> / <sub>2</sub> 14	—	<sup>15</sup> / <sub>8</sub> 17	<sup>4</sup> / <sub>12</sub> 35	4025	<sup>25</sup> / <sub>5</sub> 38	Do.
Grahnstedt, Peder A. . . . .	<sup>28</sup> / <sub>12</sub> 87	<sup>16</sup> / <sub>7</sub> 13	<sup>26</sup> / <sub>2</sub> 16	<sup>16</sup> / <sub>7</sub> 13	<sup>17</sup> / <sub>7</sub> 36	3800	<sup>1</sup> / <sub>7</sub> 37	Do.
Stien, Osuld O. . . . .	<sup>15</sup> / <sub>2</sub> 89	<sup>1</sup> / <sub>1</sub> 10	<sup>3</sup> / <sub>2</sub> 13	<sup>1</sup> / <sub>9</sub> 12	<sup>9</sup> / <sub>9</sub> 36	3800	<sup>1</sup> / <sub>7</sub> 37	Arendal
Finsen, Lars . . . . .	<sup>19</sup> / <sub>12</sub> 93	<sup>15</sup> / <sub>7</sub> 11	<sup>22</sup> / <sub>8</sub> 14	<sup>1</sup> / <sub>7</sub> 13	<sup>1</sup> / <sub>11</sub> 36	3800	<sup>1</sup> / <sub>7</sub> 37	Do.
Austena, Aslak T. . . . .	<sup>10</sup> / <sub>6</sub> 85	<sup>4</sup> / <sub>4</sub> 13	<sup>12</sup> / <sub>8</sub> 15	<sup>1</sup> / <sub>11</sub> 17	<sup>16</sup> / <sub>6</sub> 37	3800	<sup>21</sup> / <sub>7</sub> 37	Grimstad
Kjenner, Anton T. O. . . . .	<sup>16</sup> / <sub>12</sub> 91	<sup>17</sup> / <sub>8</sub> 11	<sup>2</sup> / <sub>8</sub> 16	<sup>1</sup> / <sub>10</sub> 13	<sup>27</sup> / <sub>10</sub> 37	3800	<sup>1</sup> / <sub>11</sub> 37	Kristiansand
Wolen, Per P. . . . .	<sup>3</sup> / <sub>3</sub> 93	<sup>29</sup> / <sub>5</sub> 13	<sup>13</sup> / <sub>8</sub> 16	<sup>11</sup> / <sub>7</sub> 16	<sup>27</sup> / <sub>10</sub> 37	3800	<sup>1</sup> / <sub>12</sub> 37	Do.
Pedersen, Peter . . . . .	<sup>1</sup> / <sub>2</sub> 87	<sup>30</sup> / <sub>6</sub> 14	<sup>12</sup> / <sub>2</sub> 17	<sup>21</sup> / <sub>13</sub> 16	<sup>27</sup> / <sub>10</sub> 37	3800	<sup>12</sup> / <sub>12</sub> 37	Kragero
Lerbræk, Ole . . . . .	<sup>4</sup> / <sub>1</sub> 95	<sup>18</sup> / <sub>9</sub> 14	<sup>5</sup> / <sub>7</sub> 17	<sup>1</sup> / <sub>2</sub> 17	<sup>27</sup> / <sub>10</sub> 37	3800	<sup>26</sup> / <sub>11</sub> 37	Kristiansand
Graff, Peder P. . . . .	<sup>19</sup> / <sub>9</sub> 92	<sup>30</sup> / <sub>4</sub> 14	<sup>28</sup> / <sub>12</sub> 16	<sup>2</sup> / <sub>10</sub> 17	<sup>27</sup> / <sub>10</sub> 37	3800	<sup>14</sup> / <sub>1</sub> 38	Do.
Simensen, Olav . . . . .	<sup>12</sup> / <sub>4</sub> 95	<sup>28</sup> / <sub>4</sub> 14	<sup>28</sup> / <sub>1</sub> 17	<sup>27</sup> / <sub>12</sub> 17	<sup>27</sup> / <sub>10</sub> 37	3800	<sup>1</sup> / <sub>12</sub> 37	Do.
Engen, John S. H. . . . .	<sup>1</sup> / <sub>3</sub> 95	<sup>18</sup> / <sub>5</sub> 13	<sup>1</sup> / <sub>4</sub> 17	<sup>10</sup> / <sub>4</sub> 16	<sup>17</sup> / <sub>11</sub> 37	3800	<sup>12</sup> / <sub>1</sub> 38	Do.
Johansen, Lars . . . . .	<sup>24</sup> / <sub>11</sub> 95	1911	<sup>7</sup> / <sub>1</sub> 16	<sup>1</sup> / <sub>4</sub> 16	<sup>16</sup> / <sub>2</sub> 38	3800	<sup>20</sup> / <sub>3</sub> 38	Do.
Reitan, Johan M. . . . .	<sup>4</sup> / <sub>1</sub> 94	<sup>2</sup> / <sub>6</sub> 14	<sup>3</sup> / <sub>7</sub> 16	<sup>1</sup> / <sub>7</sub> 16	<sup>16</sup> / <sub>2</sub> 38	3800	<sup>1</sup> / <sub>4</sub> 38	Do.
Justvik, Nils M. . . . .	<sup>27</sup> / <sub>13</sub> 97	<sup>31</sup> / <sub>8</sub> 16	<sup>6</sup> / <sub>11</sub> 18	<sup>4</sup> / <sub>1</sub> 17	<sup>16</sup> / <sub>2</sub> 38	3800	<sup>1</sup> / <sub>5</sub> 38	Do.
Myrstølen, Tollef H. . . . .	<sup>6</sup> / <sub>8</sub> 97	<sup>22</sup> / <sub>6</sub> 13	<sup>12</sup> / <sub>6</sub> 17	<sup>1</sup> / <sub>4</sub> 17	<sup>16</sup> / <sub>2</sub> 38	3800	<sup>8</sup> / <sub>5</sub> 38	Do.
Lauritzen, Kristian . . . . .	<sup>17</sup> / <sub>9</sub> 95	<sup>11</sup> / <sub>5</sub> 14	<sup>30</sup> / <sub>4</sub> 17	<sup>21</sup> / <sub>3</sub> 18	<sup>16</sup> / <sub>2</sub> 38	3800	<sup>12</sup> / <sub>5</sub> 38	Do.
Hansen, Adolf . . . . .	<sup>11</sup> / <sub>2</sub> 94	<sup>9</sup> / <sub>2</sub> 15	<sup>20</sup> / <sub>10</sub> 17	<sup>23</sup> / <sub>3</sub> 18	<sup>16</sup> / <sub>2</sub> 38	3800	<sup>1</sup> / <sub>5</sub> 38	Do.
Hugdahl, Ole O. . . . .	<sup>17</sup> / <sub>11</sub> 95	<sup>26</sup> / <sub>3</sub> 15	<sup>11</sup> / <sub>3</sub> 18	<sup>26</sup> / <sub>3</sub> 18	<sup>16</sup> / <sub>2</sub> 38	3800	<sup>23</sup> / <sub>4</sub> 38	Do.
Brække, Ivar S. . . . .	<sup>17</sup> / <sub>2</sub> 93	<sup>8</sup> / <sub>8</sub> 14	<sup>2</sup> / <sub>5</sub> 17	<sup>1</sup> / <sub>7</sub> 19	<sup>16</sup> / <sub>2</sub> 38	3800	<sup>20</sup> / <sub>3</sub> 38	Do.
Nilsen, Olaf H. . . . .	<sup>18</sup> / <sub>2</sub> 90	<sup>1</sup> / <sub>5</sub> 14	<sup>14</sup> / <sub>2</sub> 17	<sup>1</sup> / <sub>7</sub> 16	<sup>23</sup> / <sub>2</sub> 38	3800	<sup>1</sup> / <sub>4</sub> 38	Do.
Dahl, Victor . . . . .	<sup>4</sup> / <sub>11</sub> 94	<sup>12</sup> / <sub>5</sub> 14	<sup>5</sup> / <sub>10</sub> 16	<sup>1</sup> / <sub>7</sub> 16	<sup>1</sup> / <sub>5</sub> 38	3800	<sup>1</sup> / <sub>6</sub> 38	Do.
Reitan, John K. . . . .	<sup>25</sup> / <sub>12</sub> 94	<sup>23</sup> / <sub>4</sub> 15	<sup>23</sup> / <sub>12</sub> 17	<sup>1</sup> / <sub>11</sub> 17	<sup>1</sup> / <sub>5</sub> 38	3800	<sup>22</sup> / <sub>5</sub> 38	Do.
Hansen, Hans Th. . . . .	<sup>22</sup> / <sub>6</sub> 97	<sup>15</sup> / <sub>5</sub> 15	<sup>1</sup> / <sub>8</sub> 18	<sup>1</sup> / <sub>10</sub> 17	<sup>1</sup> / <sub>5</sub> 38	3800	<sup>1</sup> / <sub>7</sub> 38	Arendal
Eriksen, Alfred J. . . . .	<sup>12</sup> / <sub>3</sub> 94	<sup>17</sup> / <sub>5</sub> 15	<sup>11</sup> / <sub>4</sub> 18	<sup>1</sup> / <sub>11</sub> 17	<sup>1</sup> / <sub>5</sub> 38	3800	<sup>13</sup> / <sub>5</sub> 38	Do.
Rønning, Bersvein . . . . .	<sup>23</sup> / <sub>7</sub> 94	<sup>4</sup> / <sub>4</sub> 16	<sup>27</sup> / <sub>7</sub> 18	<sup>30</sup> / <sub>3</sub> 18	<sup>1</sup> / <sub>5</sub> 38	3800	<sup>19</sup> / <sub>5</sub> 38	Do.
Svendsen, Hjalmar . . . . .	<sup>19</sup> / <sub>9</sub> 97	<sup>12</sup> / <sub>11</sub> 13	—	<sup>1</sup> / <sub>7</sub> 20	<sup>1</sup> / <sub>5</sub> 38	3800	<sup>1</sup> / <sub>5</sub> 38	Kristiansand
<i>Konduktorer.</i>								
Lydersen, Asbjørn . . . . .	<sup>14</sup> / <sub>5</sub> 97	<sup>25</sup> / <sub>8</sub> 19	<sup>21</sup> / <sub>12</sub> 21	<sup>10</sup> / <sub>6</sub> 20	<sup>20</sup> / <sub>8</sub> 30	3700	<sup>1</sup> / <sub>7</sub> 37	Do.
Pedersen, Frants Emil . . . . .	<sup>30</sup> / <sub>3</sub> 88	<sup>30</sup> / <sub>7</sub> 17	<sup>6</sup> / <sub>8</sub> 22	<sup>1</sup> / <sub>12</sub> 17	<sup>12</sup> / <sub>5</sub> 34	3700	<sup>1</sup> / <sub>7</sub> 37	Do.
Tønnessen, John . . . . .	<sup>24</sup> / <sub>12</sub> 97	<sup>18</sup> / <sub>12</sub> 18	<sup>19</sup> / <sub>4</sub> 24	<sup>1</sup> / <sub>2</sub> 19	<sup>20</sup> / <sub>1</sub> 36	3700	<sup>1</sup> / <sub>7</sub> 37	Do.
Korsmo, Atle . . . . .	<sup>26</sup> / <sub>4</sub> 01	<sup>17</sup> / <sub>12</sub> 16	<sup>10</sup> / <sub>2</sub> 24	<sup>1</sup> / <sub>11</sub> 19	<sup>20</sup> / <sub>1</sub> 36	3700	<sup>1</sup> / <sub>7</sub> 37	Do.
Berntsen, Sigurd . . . . .	<sup>11</sup> / <sub>5</sub> 01	<sup>7</sup> / <sub>1</sub> 20	<sup>24</sup> / <sub>7</sub> 25	<sup>1</sup> / <sub>5</sub> 20	<sup>3</sup> / <sub>9</sub> 36	3700	<sup>1</sup> / <sub>7</sub> 37	Do.
Strømme, Thoralf Chr. . . . .	<sup>30</sup> / <sub>1</sub> 05	<sup>6</sup> / <sub>4</sub> 20	<sup>12</sup> / <sub>11</sub> 28	<sup>1</sup> / <sub>11</sub> 30	<sup>28</sup> / <sub>6</sub> 37	3500	<sup>16</sup> / <sub>8</sub> 37	Do.
Jørgensen, Birger . . . . .	<sup>11</sup> / <sub>3</sub> 03	<sup>3</sup> / <sub>10</sub> 19	<sup>20</sup> / <sub>2</sub> 26	<sup>30</sup> / <sub>6</sub> 25	<sup>24</sup> / <sub>1</sub> 38	3700	<sup>15</sup> / <sub>2</sub> 38	Do.
Mathiesen, Henrik Th. . . . .	<sup>14</sup> / <sub>9</sub> 92	<sup>1</sup> / <sub>12</sub> 19	—	<sup>1</sup> / <sub>12</sub> 19 <sup>1)</sup>	<sup>10</sup> / <sub>6</sub> 38	2900	<sup>10</sup> / <sub>6</sub> 38	Arendal
Sægrov, Torvald Dagfin . . . . .	<sup>17</sup> / <sub>9</sub> 01	<sup>1</sup> / <sub>7</sub> 19	<sup>27</sup> / <sub>3</sub> 26	<sup>16</sup> / <sub>10</sub> 20 <sup>2)</sup>	<sup>10</sup> / <sub>6</sub> 38	3700	<sup>18</sup> / <sub>6</sub> 38	Kristiansand
Kristiansen, Asbjørn . . . . .	<sup>9</sup> / <sub>4</sub> 05	<sup>25</sup> / <sub>5</sub> 23	<sup>29</sup> / <sub>6</sub> 28	<sup>22</sup> / <sub>2</sub> 36	<sup>16</sup> / <sub>6</sub> 38	3500	<sup>14</sup> / <sub>10</sub> 37	Do.
Tveit, Steffen B. . . . .	<sup>2</sup> / <sub>7</sub> 11	<sup>13</sup> / <sub>3</sub> 34	<sup>3</sup> / <sub>10</sub> 36	<sup>30</sup> / <sub>9</sub> 36	<sup>10</sup> / <sub>6</sub> 38	2700	<sup>10</sup> / <sub>6</sub> 38	Do.
Ovesen, Lyder B. . . . .	<sup>27</sup> / <sub>3</sub> 12	<sup>26</sup> / <sub>2</sub> 36	<sup>14</sup> / <sub>12</sub> 37	<sup>17</sup> / <sub>9</sub> 37	<sup>10</sup> / <sub>6</sub> 38	2700	<sup>10</sup> / <sub>6</sub> 38	Do.
Andersen, Henry August . . . . .	<sup>2</sup> / <sub>9</sub> 11	<sup>26</sup> / <sub>2</sub> 36	<sup>14</sup> / <sub>12</sub> 37	<sup>14</sup> / <sub>10</sub> 37	<sup>10</sup> / <sub>6</sub> 38	2700	<sup>10</sup> / <sub>6</sub> 38	Do.
Kristensen, Alf . . . . .	<sup>1</sup> / <sub>12</sub> 13	<sup>13</sup> / <sub>5</sub> 36	<sup>23</sup> / <sub>4</sub> 38	<sup>11</sup> / <sub>11</sub> 37	<sup>30</sup> / <sub>6</sub> 38	2700	<sup>30</sup> / <sub>6</sub> 38	Do.
Sannes, Olaf J. . . . .	<sup>27</sup> / <sub>3</sub> 15	<sup>9</sup> / <sub>11</sub> 35	<sup>2</sup> / <sub>11</sub> 37	<sup>30</sup> / <sub>6</sub> 38	<sup>30</sup> / <sub>6</sub> 38	2700	<sup>30</sup> / <sub>6</sub> 38	Kragero
Nesland, Steffen . . . . .	<sup>3</sup> / <sub>1</sub> 15	<sup>12</sup> / <sub>10</sub> 36	<sup>2</sup> / <sub>5</sub> 38	<sup>30</sup> / <sub>6</sub> 38	<sup>30</sup> / <sub>6</sub> 38	2700	<sup>19</sup> / <sub>8</sub> 38	Arendal

1) Permittert uten lønn <sup>1</sup>/<sub>4</sub> 25—<sup>6</sup>/<sub>4</sub> 26.2) „ „ „ „ <sup>20</sup>/<sub>8</sub> 23—<sup>30</sup>/<sub>6</sub> 24.



Lokomotivkontrollør.	Født	Antatt	Antatt aspirant	Ansatt	Nuv. still.	Lønn	Fra	Adresse
Frantzen, Georg O. ....	5/8 89	14/5 08	—	1/12 09	9/3 38	5400	25/4 38	Kristiansand

## Lokomotivførere.

Rolland, Mons .....	18/1 81	18/6 99	—	16/9 00	1/7 13	4950	1/7 37	Arendal
Neset, Gunstein J. ....	13/11 79	—	—	1/3 00	4/11 14	4950	1/7 37	Kristiansand
Lønn, Arthur G. W. O. ....	15/4 83	12/5 03	—	1/1 05	28/11 17	4950	1/7 37	Do.
Antonsen, Olaf M. ....	4/10 82	1/10 00	—	16/11 07	28/11 17	4950	1/7 37	Do.
Danielsen, Anders .....	25/1 85	—	—	1/1 05	28/11 17	4950	1/7 37	Do.
Corneliusen, Christian J. ....	18/12 85	15/6 03	—	15/4 11	2/10 18	4950	1/7 37	Arendal
Sand, Karl G. A. ....	8/6 88	23/7 07	—	23/12 09	27/5 20	4950	1/7 37	Kragero
Pedersen, Oskar .....	10/2 90	7/2 08	—	1/2 11	27/5 20	4950	1/7 37	Kristiansand
Jørgensen, Gunstein .....	17/12 90	17/1 10	—	4/10 13	27/5 20	4950	1/7 37	Kragero
Frilseth, Andreas .....	8/11 84	3/7 11	—	27/6 16	3/4 29	4950	1/7 37	Lunde
Walstad, Sigurd K. ....	7/12 93	1/5 11	—	1/5 16	9/3 30	4950	1/7 37	Kristiansand
Abrahamsen, Olaf Chr. ....	22/11 93	—	—	1/8 17	22/4 31	4950	1/7 37	Do.
Fosseli, Anders E. A. ....	10/7 93	24/1 12	—	1/11 17	6/6 34	4950	1/1 38	Grimstad
Gundersen, Gunder M. ....	13/12 90	29/3 11	—	1/7 16	13/9 35	4500	1/1 38	Arendal
Olsen, Otto August .....	12/5 92	22/6 10	22/6 10	1/8 17	13/9 35	4500	1/1 38	Kristiansand
Haarklou, Ager .....	28/7 95	1/5 12	1/5 12	7/1 18	30/10 35	4500	1/1 38	Arendal
Smith, Sofus .....	27/1 95	10/2 14	10/2 14	1/2 18	13/5 36	4500	1/1 38	Kristiansand
Sertomme, Ole Olsen .....	12/4 92	23/10 13	15/5 14	1/1 18	30/6 36	4500	1/1 38	Lunde
Johnsen, John M. ....	13/3 92	7/5 10	7/5 10	1/10 16	17/7 36	4050	1/7 37	Kristiansand
Nielsen, Hardor E. ....	21/7 96	19/10 14	19/10 14	1/5 18	13/1 37	4050	1/7 37	Do.
Finkelsen, Abraham M. ....	4/9 96	15/2 15	15/2 15	1/10 19	3/2 37	4050	1/7 37	Do.
Nilsen, Erling F. ....	2/5 97	6/3 15	—	1/2 19	21/4 37	4050	1/7 37	Do.
Hammer, Bertram K. ....	7/2 96	10/5 15	10/5 15	30/6 19	21/4 37	4050	5/8 37	Lunde
Olsen, Ole .....	31/12 95	12/5 15	—	30/6 19	21/4 37	4050	1/7 37	Do.
Dahl, Sigurd .....	17/6 97	7/6 15	—	30/6 19	21/4 37	4050	13/8 37	Kristiansand
Gundersen, Magnus .....	12/10 95	22/2 15	22/2 15	1/2 19	2/6 37	4050	1/7 37	Do.
Hansen, Henry A. ....	5/10 90	24/12 15	24/12 15	1/7 18	30/6 37	4050	1/7 37	Kragero
Lian, Karl I. K. ....	21/5 96	2/9 15	2/9 15	1/7 19	30/6 37	4050	3/8 37	Grimstad
Johansen, John .....	25/8 97	7/9 15	7/9 15	1/7 19	30/6 37	4050	3/8 37	Kristiansand
Moe, Ole A. ....	19/4 97	18/2 15	3/1 17	1/7 19	30/6 37	4050	18/8 37	Do.
Hansen, Hans .....	19/12 97	10/1 16	10/1 16	1/7 19	30/6 37	4050	25/10 37	Do.
Sætre, Osvald M. ....	2/6 97	25/8 13	1/10 15	29/9 19	30/6 37	4050	1/9 37	Kragero
Abrahamsen, Sverre .....	1/8 97	29/8 12	16/1 16	1/10 19	30/6 37	4050	1/7 37	Kristiansand
Amundsen, Guttorm L. ....	11/10 96	20/1 17	—	15/12 19	23/3 38	4050	15/5 38	Arendal
Andersen, Johan A. ....	2/11 93	27/7 16	27/7 16	14/2 18	1/5 38	4050	29/5 38	Kristiansand
Henriksen, Oscar .....	19/8 98	19/8 16	19/8 16	4/3 19	1/5 38	4050	10/6 38	Arendal.
Petersen, Peter .....	9/6 91	31/1 16	30/9 16	10/3 19	1/5 38	4050	27/5 38	Do.
Kristiansen, Johannes .....	20/12 97	18/5 16	18/5 16	15/4 19	1/5 38	4050	7/5 38	Kristiansand
Gravviken, Karl .....	12/4 95	11/6 16	11/6 16	15/4 19	1/5 38	4050	9/6 38	Grovane
Klewén, Ernst Henry .....	18/10 98	15/8 16	18/10 16	1/10 19	1/5 38	4050	1/5 38	Kristiansand
Andresen, Henry M. ....	16/9 97	1/9 16	15/3 17	8/10 19	1/5 38	4050	1/5 38	Grovane
Froshaug, Torfin G. ....	14/10 96	14/9 16	14/9 16	8/10 19	1/5 38	4050	1/5 38	Kristiansand
Stordalen, Alf .....	7/2 99	8/10 16	8/10 16	1/11 19	1/5 38	4050	29/5 38	Do.
Paulsen, Harald A. ....	16/2 99	20/1 14	—	1/11 19	1/5 38	4050	1/5 38	Do.
Odegård, Thorvald .....	15/12 98	12/9 16	15/12 16	15/12 19	1/5 38	4050	38	Do.
Lunde, Worm .....	10/3 98	28/6 16	28/6 16	15/12 19	1/5 38	4050	30/5 38	Do.
Eibak, Edon .....	15/4 97	24/7 16	24/7 16	15/12 19	1/5 38	4050	11/6 38	Arendal
Nielsen, Morten O. ....	24/12 95	1/10 16	1/10 16	15/12 19	1/5 38	4050	9/6 38	Grovane
Graham, Rolf W. ....	20/9 98	17/10 16	17/10 16	15/12 19	1/5 38	4050	29/5 38	Kristiansand
Bergstrøm, Jens A. ....	6/4 96	13/12 16	13/12 16	15/12 19	1/5 38	4050	29/5 38	Grovane
Sekkelsten, Yngvar .....	18/2 99	14/12 16	18/2 17	1/1 20	1/5 38	4050	9/6 38	Kragero
Gundersen, Harald .....	20/9 87	15/4 14 <sup>2)</sup>	15/3 17	28/2 23	2/5 38	4050	5/5 38	Grovane

1) Ikke medlem av pensjonskassen 29/7 20—1/3 28.

2) Begynt ved Rjukanbanen.

Vognvisitorer.	Født	Antatt	Antatt aspirant	Ansatt	Nuv. still.	Lønn	Fra	Adresse
Breland, Tobias H. ....	30/10 91	26/8 13	—	1/7 14	25/8 16	4175	1/7 29	Kristiansand
Engelshus, Olaf R. ....	13/10 89	okt 10	—	1/1 12	16/4 20	4175	1/7 29	Do.
Melhusstrø, Gustav A. ....	26/3 94	5/9 12	—	30/6 14	6/5 38	4175	1/6 38	Arendal
Berg, Henrik H. ....	25/12 89	30/8 20	—	28/4 25	10/5 38	4175	10/5 38	Kristiansand

## Lokomotivfyrbotere.

Helleren, Alfred B. ....	9/11 96	2/2 16	2/2 18	1/9 19	1/4 20	3700	1/7 37	Arendal
Thorbjørnsen, Georg ....	10/9 98	12/1 17	—	1/1 18	1/6 20	3700	1/7 37	Do.
Rummelhoff, Emanuel I. ....	25/4 99	11/11 17	11/11 17	1/11 19	30/3 21	3700	1/7 37	Do.
Evensen, John H. ....	21/5 97	16/10 18	16/10 18	1/1 20	30/3 21	3700	1/7 37	Kristiansand
Nygård, Godthold ....	20/10 85	9/12 16 <sup>1)</sup>	—	28/2 23	28/2 23	3700	1/7 37	Do.
Salterød, Elling A. ....	28/1 02	6/3 18	6/3 20	1/6 20	9/8 34	3700	1/7 37	Arendal
Tobro, Torvald ....	19/9 00	1/10 18	1/10 18	1/12 25	13/11 34	3700	1/1 38	Kristiansand
Johansen, K. Anker ....	4/7 01	2/6 19	11/12 19	17/11 21	12/6 35	3700	1/7 37	Do.
Hauland, Hans ....	28/6 97	5/2 20	5/2 20	1/8 31	24/12 35	3700	1/7 37	Arendal
Ormåsen, Jørgen ....	12/4 02	16/2 20	12/4 20	8/1 23	20/1 36	3700	1/7 37	Lunde
Jonassen, Martin G. ....	16/8 99	26/8 20	26/8 20	4/6 31	14/7 36	3700	1/7 37	Kragero
Stensrud, Oscar ....	26/10 02	26/10 20	—	4/6 31	14/11 36	3700	1/7 37	Do.
Østby, Eugen ....	1/11 02	1/11 20	1/11 20	4/6 31	2/12 36	3700	1/7 37	Kristiansand
Rikvold, C. Eugen H. ....	22/7 05	25/7 21	25/7 23	24/1 35	24/2 37	3500	1/7 37	Do.
Olsen, Syver E. ....	8/8 00	2/10 22	2/10 22	7/5 34	17/3 37	3500	15/7 37	Do.
Guttormsen, Anton M. ....	29/12 02	2/6 20	29/12 20	5/3 32	9/6 37	3700	1/7 37	Lunde
Christensen, Trygve ....	14/3 03	14/3 21	14/3 21	5/3 32	9/6 37	3700	1/7 37	Kragero
Olsen, Ivar ....	7/7 03	31/7 22	31/7 22	5/3 32	9/6 37	3500	1/7 37	Kristiansand
Fon, Thore K. ....	6/1 01	21/5 19	21/11 21	5/3 32	9/6 37	3700	1/1 38	Kragero
Stensrud, Olav ....	26/8 06	25/9 22	26/9 24	28/2 35	26/6 37	3500	14/7 37	Kristiansand
Jørgensen, Hans A. ....	2/3 00	19/7 18	—	1/10 19 <sup>2)</sup>	1/5 20	2700	14/10 37	Lunde
Gokstad, Peder O. ....	24/4 94	4/5 13	4/5 13	1/2 18 <sup>3)</sup>	1/2 18	2700	1/10 37	Do.
Gundersen, Martin O. ....	11/6 13	22/6 29	23/8 34	4/5 35	25/4 38	2900	25/4 38	Arendal
Simonsen, Simon H. ....	5/1 15	16/12 35	16/12 35	9/4 37	25/4 38	2700	9/6 38	Do.
Rugland, Jesper ....	22/9 14	4/2 35	1/2 36	15/5 37	25/4 38	2700	1/6 38	Kristiansand
Olsen, Rolf V. ....	18/10 13	16/6 30	19/3 36	19/6 37	25/4 38	2700	9/6 38	Grovane
Stromberg, Rudolf ....	18/2 96	—	—	30/6 17 <sup>4)</sup>	20/10 17	2700	22/5 38	Kristiansand
Ihle, Bjarne W. ....	26/5 13	4/3 36	4/3 36	19/6 37	27/4 38	2700	9/6 38	Do.
Jansen, Johan R. ....	29/4 14	28/2 35	24/2 36	28/1 38	25/4 38	2700	18/5 38	Do.
Larsen, Finn M. ....	30/12 13	13/3 36	13/3 36	28/1 38	25/4 38	2700	18/5 38	Do.
Evensen, Erling L. ....	25/8 99	3/1 38 <sup>5)</sup>	3/1 38	25/4 38	25/4 38	2700	25/4 38	Do.
Lauritsen, Leif E. ....	1/11 01	9/3 20	—	15/4 34	9/6 38	3700	9/6 38	Do.
Halvorsen, Halvor N. ....	15/8 13	4/6 35	4/6 35	9/4 37	9/5 38	2700	9/6 38	Do.
Paulsen, Alf E. ....	30/5 14	14/2 35	15/5 36	19/5 37	9/6 38	2700	9/6 38	Grovane
Gravningsmyhr, Arne ....	29/6 17	18/12 35	18/12 35	20/5 37	9/6 38	2700	9/6 38	Kristiansand
Andreassen, N. A. ....	11/3 14	30/12 35	30/12 35	20/5 37	9/6 38	2700	9/6 38	Do.
Olafsen, Einar Magnus ....	17/1 14	20/12 35	20/12 35	20/5 37	9/6 38	2700	9/6 38	Do.
Lenæs, Olav ....	16/5 16	2/1 36	—	20/5 37	9/6 38	2700	9/6 38	Do.
Andersen, Cato S. ....	15/7 14	8/1 36	8/1 36	20/5 37	9/6 38	2700	9/6 38	Kragero
Petersen, Thor R. ....	9/12 14	18/1 36	18/1 36	20/5 37	9/6 38	2700	9/6 38	Kristiansand

## Fyrboter aspiranter.

Lohne, John B. ....	10/6 15	26/5 36	12/8 36	28/6 37	28/6 37	2450	28/6 37	Do.
Bogenes, Nils O. ....	29/11 16	16/11 36	16/11 36	22/11 38	22/11 38	2450	22/11 38	Do.
Hamre, Reinhard A. K. ....	24/2 14	23/11 36	23/11 36	22/11 38	22/11 38	2450	22/11 38	Do.
Jacobsen, Bjarne M. ....	3/7 13	27/4 36	11/12 36	22/11 38	22/11 38	2450	22/11 38	Do.
Gundersen, Arne G. ....	4/1 15	18/1 36	11/6 37	22/11 38	22/11 38	2450	22/11 38	Do.

1) Begynt ved Rjukanbanen.

2) Fraværende fra jernbanens tjeneste 19/7 30—9/9 37.

3) " " " " " " 20/6 25—9/9 37.

4) " " " " " " 18/3 24—24/4 38.

5) Tidligere tjenstgjort som ekstra fyrboter aspirant ved Setesdalsbanen 1/10 17—22/3 24.

	Født	Antatt	Antatt aspirant	Ansatt	Nuv. still.	Lønn	Fra	Adresse
Ekehaug, Nils J. ....	14/9 15	8/7 37	8/7 37	22/11 38	22/11 38	2450	22/11 38	Kristiansand
Olsen, Reidar B. ....	24/9 19	25/9 37	25/9 37	22/11 38	22/11 38	2450	22/11 38	Do.
Bye, Reidar ....	31/12 15	26/7 37	26/7 37	22/11 38	22/11 38	2450	1/1 39	Do.

*Pusserformann.*

Henriksen, Jørgen G. ....	1/10 88	29/6 11	—	25/6 12	25/3 38	4450	20/4 38	Do.
---------------------------	---------	---------	---	---------	---------	------	---------	-----

*Lokomotivpussere.*

							Pr. dag	
Bakke, Torjus T. ....	6/10 80	1/5 01	—	1/1 08	1/1 08	11,60	1/7 29	Do.
Moen, Ole O. ....	1/10 93	22/9 19	—	23/3 26	23/3 26	10,90	1/1 38	Do.
Johansen, Aksel / ....	5/11 97	27/2 20	—	14/5 34	14/5 34	11,60	1/1 38	Arendal
Andersen, Lars ....	23/4 93	29/11 19	—	28/6 34	28/6 34	11,60	1/1 38	Kristiansand
Foslie, Lars R. ....	30/4 96	9/4 18	—	20/3 35	20/3 35	11,60	1/7 37	Do.
Baugerød, Halvor O. ....	13/12 97	22/5 23	—	10/9 35	10/9 35	10,20	6/11 35	Arendal
Schajá, Hylje J. ....	27/3 04	5/1 35	—	19/11 36	19/11 36	7,40	19/11 36	Do.
Samuelsen, Andreas ....	17/9 97	21/11 35	—	11/11 37	11/11 37	7,40	20/11 37	Nelaug
Svestad, Trygve ....	26/6 07	2/4 28	—	27/5 38	27/5 38	8,80	16/6 38	Kristiansand
Spets, Erling ....	14/5 08	26/9 24	—	27/5 38	27/5 38	8,80	13/6 38	Do.
Monsen, Olaf ....	30/5 04	12/1 35	—	10/6 38	10/6 38	8,10	10/8 38	Do.
Smedsvik, Nils J. ....	5/10 07	—	—	10/6 38	10/6 38	8,10	15/8 38	Do.
Horverak, Olav K. ....	12/9 12	1/2 37	—	10/6 38	10/6 38	7,40	10/6 38	Grovane
Krogen, Einar ....	26/5 05	—	—	10/6 38	10/6 38	7,40	17/6 38	Kristiansand
Korgerud, Martin ....	10/10 08	1/7 37	—	22/6 38	22/6 38	7,40	22/6 38	Do.
Madsen, Henry J. ....	25/12 10	—	—	11/7 38	11/7 38	7,40	11/7 38	Kragero
Altenborg, Sigurd ....	17/6 15	20/11 35	—	11/7 38	11/7 38	7,40	11/7 38	Kristiansand

*Kullemper.*

Pedersen, Ingvar P. ....	13/4 99	12/5 24	—	20/8 36	20/8 36	9,74	1/1 38	Do.
--------------------------	---------	---------	---	---------	---------	------	--------	-----

*Verksmestere.*

						Pr. år		
Olsen, Oskar M. ....	17/8 81	—	—	1/6 14	20/5 25	5400	1/7 37	Arendal
Paulsen, Peder ....	12/5 91	—	—	1/3 11	20/7 25	5400	1/7 37	Kristiansand
Olsen, Harald I. ....	1/9 89	—	—	14/8 12	16/2 38	4950	16/3 38	Do.

*Verkstedsarbeidere KI I (håndverkere).*

							Pr. time	
Andersen, Joh. Edv., maskinarb. ....	4/1 86	—	—	1/6 06	1/7 07	1,55	1/7 37	Krossen
Hodne, Oscar, snekker ....	12/4 79	—	—	1/9 10	1/9 10	1,55	1/7 37	Do.
Sørensen, Markus, snekker ...	28/11 77	—	—	6/8 12	6/8 12	1,55	1/7 37	Do.
Renaas, Sigurd, maler ....	29/7 90	2/1 11	—	1/8 13	1/8 13	1,55	1/7 37	Do.
Jørgensen, Jens, maskinarb. ..	1/7 82	1/7 18	—	14/7 15	14/7 15	1,55	1/7 37	Arendal.
Mortensen, Soren Kr., sveiser ...	4/8 89	—	—	1/4 16	1/4 16	1,55	1/7 37	Krossen
Andersen, Ouvor, maskinarb. .	29/3 91	23/6 10	—	1/7 14	13/9 16	1,55	1/7 37	Do.
Pedersen, Albert, maskinarb. .	27/6 91	23/6 10	—	1/1 12	15/11 16	1,55	1/7 37	Do.
Simonsen, Th., maskinarb. ....	14/9 80	—	—	1/6 14	17/10 17	1,55	1/7 37	Arendal
Thorbjørnsen, Th., maskinarb. .	25/4 94	1/11 15	—	1/1 18	1/1 18	1,55	1/7 37	Do.
Kittelsen, H. A., vognrep. ....	4/4 85	—	—	1/5 18	1/5 18	1,55	1/7 37	Do.
Olsen, Waldemar G., vognrep. .	15/10 78	—	—	1/10 19	1/10 19	1,55	1/7 37	Krossen
Wahlstrom, G. W., snekker ...	13/2 97	3/1 21	—	11/2 24	11/2 24	1,55	1/7 37	Arendal
Larsen, Arne L. ....	22/2 92	—	—	18/3 30	18/3 30	1,55	1/7 37	Krossen
Kristensen, Arthur ....	14/11 97	23/10 16	—	1/11 17	1/9 30	1,55	1/7 37	Do.
Tønnessen, Arne, smed. ....	3/1 01	—	—	1/1 20	25/4 34	1,55	1/7 37	Arendal
Hekland, Andreas L., smed ...	25/11 96	—	—	14/6 34	20/4 35	1,47	1/7 37	Krossen
Paus, Trygve ....	1/10 90	23/10 19	—	25/6 36	25/6 36	1,55	1/7 37	Do.
Erichsen, K. J. ....	10/11 05	2/10 19	—	11/5 35	22/10 36	1,39	1/7 37	Do.
Hvidsten, E. R. ....	10/3 00	10/11 30	—	19/11 36	19/11 36	1,55	1/7 37	Arendal
Mosfjeld, Ingemann ....	22/2 98	16/9 18	—	1/2 29	4/2 37	1,47	1/7 37	Grovane
Petersen, Olaf ....	19/4 99	6/10 19	—	1/1 20	4/2 37	1,47	1/7 37	Krossen
Wilhelmsen, Alf ....	23/2 99	10/5 35	—	29/4 38	29/4 38	1,39	9/5 38	Grovane
Lund, Knut ....	24/9 01	9/3 37	—	29/4 38	29/4 38	1,55	9/5 38	Do.

<i>Verkstedsarb. kl. I (forts.)</i>	Født	Antatt	Anciennitets- dato	Ansatt	Nuv. still.	Lønn pr. time	Fra	Adresse
Glattetrø, Lars .....	30/5 97	18/7 18	—	1/8 19	27/5 38	1,47	27/5 38	Krossen
Olsen, Hans Z. ....	19/8 10	24/9 34	—	14/5 37	27/5 38	1,14	26/6 38	Do.
Fjellvang, A. Chr. ....	17/9 10	2/8 35	—	14/5 37	27/5 38	1,14	26/6 38	Do.
Strand, Knut D. ....	2/3 10	2/12 35	—	14/5 37	27/5 38	1,14	22/8 38	Do.
Bekken, Ingolf .....	9/6 13	16/12 35	—	14/5 37	27/5 38	1,14	26/6 38	Do.
Aagesen, M. ....	29/10 07	15/3 37	—	27/5 38	27/5 38	1,31	26/6 38	Do.
Hamre, Albert .....	25/11 04	1/4 37	—	27/5 38	27/5 38	1,47	27/5 38	Do.
Skraastad, Karl .....	1/8 10	28/4 37	—	27/5 38	27/5 38	1,39	27/5 38	Do.
Dalen, Edv. ....	19/12 89	26/6 30	—	19/11 38	19/11 38	1,55	1/7 37	Arendal

*Verkstedsarbeidere kl. II.*

Larsen, Ludvig, vognrep. ....	27/4 92	22/1 20	—	1/1 22	1/1 22	1,44	1/7 37	Krossen
Mathisen, Finn .....	2/8 14	4/3 36	—	14/5 37	14/5 37	1,02	14/5 37	Do.
Sørensen, Henry .....	1/1 10	14/5 34	—	30/6 37	30/6 37	1,28	1/7 37	Grovane
Bakke, Birger .....	18/11 12	22/2 37	—	10/6 38	17/7 38	1,20	17/7 38	Krossen

*Forrådsvirksomhet.*

<i>Lagerformanv.</i>					Pr. år			
Moseid, Jørgen T. ....	2/10 80	—	—	1/10 08	1/7 37	3950	1/7 37	Kristiansand

*Lagerbetjent.*

Schajā, Jens I. J. ....	10/7 05	24/6 29	—	19/11 36	1/7 37	3100	1/7 37	Arendal
-------------------------	---------	---------	---	----------	--------	------	--------	---------

*Banemestere.*

Knudsen, Harald .....	13/4 90	—	—	8/2 17	10/8 32	5400	1/7 37	Kristiansand
Holen, Olaf Andreassen .....	13/12 88	1/9 13	—	24/2 15	8/5 37	5400	16/7 37	Arendal
Grov, Erik .....	27/8 88	—	—	14/5 21	8/5 37	4050	17/8 37	Lunde
Aasgaard, Johannes K. ....	4/4 86	15/2 16	—	20/12 16	6/4 38	5400	16/5 38	Neslandsvatn
Fosnaes, Jonas A. Chr. ....	23/9 97	—	—	29/10 21	6/4 38	4050	19/4 38	Kristiansand

*Baneformenn.*

Jørgensen, Lars Olaf .....	16/11 79	—	—	5/11 08	1/7 12	3800	1/7 37	Åmli
Mehre, Johan Arnt J. ....	15/11 79	—	—	2/11 08	1/7 12	3800	1/7 37	Lia
Johansen, Johan Marius .....	24/6 82	—	—	19/10 10	22/10 13	3800	1/7 37	Boylestad
Lien, Hans Adolf A. ....	29/4 80	—	—	19/10 10	1/11 13	3800	1/7 37	Simonstad
Edvardsen, Hans Andreas .....	4/3 76	—	—	16/9 03	3/8 16	3800	1/7 37	Kjosen
Abusdal, Aanen N. ....	19/7 75	—	—	1/5 99	1/9 16	3800	1/7 37	Moisund
Jakobsen, Torjus .....	8/2 80	—	—	1/7 12	7/2 20	3800	1/7 37	Seljås
Nøklebyengen, Karl A. O. ....	6/8 88	—	—	15/4 20 <sup>1)</sup>	15/4 20	3800	1/7 37	Gaukås
Godaas, Peder Taraldsen .....	18/12 86	—	—	17/11 10	1/5 20	3800	1/7 37	Hægeland
Halvorsen, Ole .....	29/3 87	—	—	1/7 12	1/3 21	3800	1/7 37	Vegårshei
Solheim, Salve Olsen .....	21/2 96	—	—	16/3 18	16/3 21	3800	1/7 37	Grovane
Seteklev, Egil .....	2/4 78	—	—	1/1 14	19/12 21	3800	1/7 37	Arendal
Haugen, John G. ....	18/1 93	—	—	1/12 19	9/12 22	3800	1/7 37	Drangedal
Braathen, Hans Bernt .....	27/11 94	—	—	6/1 20	19/10 23	3800	1/7 37	Do.
Murtdal, Vilhelm Andreas .....	1/12 83	—	—	1/3 13	16/4 23	3800	1/7 37	Iveland
Torvaldsen, Einar .....	7/4 98	—	—	27/6 18	21/12 23	3800	1/7 37	Lunde
Fredriksen, Oskar .....	9/6 90	—	—	14/6 20	7/6 24	3800	1/7 37	Flaten
Bredesen, Brede .....	3/6 92	—	—	25/1 14	3/10 25	3800	1/7 37	Royknes
Jørgensen, Ole .....	30/11 79	—	—	24/1 12	1/2 26	3800	1/7 37	Grimstad
Kjetså, Notto Å. ....	19/5 98	—	—	16/3 21	16/7 26	3800	1/7 37	Hornnes
Sannes, Ole Alfred .....	9/2 88	—	—	14/10 21	2/11 27	3800	1/7 37	Neslandsvatn
Barikmo, Halvor O. ....	7/7 95	—	—	14/10 21	2/11 27	3800	1/7 37	Kragero
Farestad, Harald Otto .....	24/12 98	—	—	15/12 24 <sup>2)</sup>	16/5 29	3800	1/7 37	Vikeland

1) Tidligere ansatt 1/7 12—31/3 18.

2) Tidligere ansatt 1/11 21—30/6 24.

Baneformenn (forts.)	Født	Anciennitets-		Ansatt	Nuv. still.	Lønn	Fra	Adresse
		Antatt	dato					
Aaleborg, Tellef A. T. ....	22/5 93	—	—	1/9 19	1/7 29	3800	1/7 37	Byglandsfjord
Uggerud, Einar E. ....	19/7 97	—	—	16/4 23	1/7 29	3800	1/7 37	Mosby
Fossnes, Theodor O. ....	9/4 79	—	—	1/2 12	1/1 18	3800	1/7 37	Rise
Bredsten, Ludvig O. ....	23/5 87	—	—	1/7 12	29/6 35	3800	1/7 37	Vegårshei
Bolstad, Severin ....	10/12 83	—	—	22/10 13	29/6 35	3800	1/7 37	Do.
Braatelund, Martin ....	28/8 95	—	—	1/5 20	29/6 35	3800	1/7 37	Gjerstad
Hansen, Erik ....	20/10 00	—	—	18/12 22	29/6 35	3800	1/7 37	Neslandsvatn
Abak, Georg G. ....	5/11 93	8/12 27	—	29/6 29	29/6 35	3800	1/7 37	Selåsvatn
Elsebutangen, Jens ....	25/2 97	—	—	29/6 29	29/6 35	3575	1/7 37	Gjerstad
Oksnes, Ole Meier ....	2/6 90	—	—	29/6 35	29/6 35	3800	1/7 37	Neslandsvatn
Hurv, Gjerulv T. ....	13/11 98	—	—	1/11 20	30/7 35	3800	1/7 37	Nelaug
Løining, Bernhard Emil ....	7/12 99	—	—	1/11 21	15/7 35	3800	1/7 37	Røyknes
Brøvik, Torres O. A. ....	29/5 01	—	—	16/10 24	15/7 35	3800	1/1 37	Kristiansand
Reiersen, Ole ....	21/3 90	—	—	1/5 15	21/12 35	3800	1/7 37	Tjønnesfoss
Stien, Harald Olavus ....	14/6 91	—	—	1/1 20	10/8 37	3800	10/8 37	Blakstad
Brodahl, Lars Karlsen ....	1/9 92	—	—	22/6 22	28/9 37	3800	1/1 38	Farsjø
Gunnulfsen, Anders F. ....	10/3 97	10/9 28	—	29/6 29	21/12 37	3575	27/1 38	Nakstjo
Huseby, Anders ....	26/7 99	—	—	29/6 29	5/4 38	3575	20/4 38	Helldalsmo
Tveit, Einar Jonsen ....	4/6 99	—	—	5/3 31	5/4 38	3800	20/4 38	Hynnekleiv
Espelund, Karl Oskar ....	30/5 03	—	—	9/10 35	5/4 38	3575	23/6 38	Herefoss
Heimdal, Sverre Ingolf ....	26/6 03	—	—	19/10 35	5/4 38	3575	20/4 38	Øggevatn
Paulsen, Tomas Randor ....	29/1 01	—	—	1/11 21	20/4 38	3800	20/4 38	Grovane
Fiskådalen, Jørgen ....	18/5 01	—	—	11/2 24	20/4 38	3575	20/4 38	Vatnstraum
Hofsløkken, Kristoffer ....	17/4 01	—	—	13/2 30	20/4 38	3350	20/4 38	Do.
Stormoen, Alfred Johnsen ....	18/8 99	—	—	10/8 35	20/4 38	3350	20/4 38	Fidjetun
Aanås, Sigurd Sigurdson ....	11/12 99	—	—	19/10 35	20/4 38	3125	20/4 38	Helldalsmo
<i>Banevoktere.</i>								
Stensland, Terje Olsen ....	28/2 74	—	—	15/8 12	15/8 12	3650	1/7 37	Simonstad
Heimdal, Kristen Pedersen ...	25/4 74	—	—	22/10 13	22/10 13	3650	1/7 37	Froland
Kile, Nils Jensen ....	28/4 92	—	—	1/12 13	1/12 13	3650	1/7 37	Hægeland
Halvorsen, Thorleif ....	14/6 86	—	—	1/3 17	1/3 17	3650	1/7 37	Kjosen
Setane, Olav Trondsen ....	22/5 93	—	—	1/10 17	1/10 17	3650	1/7 37	Treungen
Setane, Andreas Paulsen ....	19/10 90	—	—	1/12 17	1/12 17	3650	1/7 37	Øy
Nomeland, Kristen ....	9/1 97	—	—	3/10 19	3/10 19	3650	1/7 37	Røyknes
Kjetså, Åsmund Asbjørnsen ...	17/3 91	—	—	3/10 19	3/10 19	3650	1/7 37	Hornnes
Bjørndal, Olav ....	21/1 88	—	—	18/11 16 <sup>1</sup>	18/11 16	3650	1/7 37	Vikeland
Øirås, Ole S. ....	1/10 99	—	—	1/11 20	1/11 20	3650	1/7 37	Flaten
Hestvåg, Salve ....	29/5 96	—	—	16/3 21	16/3 21	3650	1/7 37	Moisund
Urdal, Nils Gumerius ....	22/1 97	—	—	1/8 22	1/8 22	3450	1/7 36	Grovane
Aaleborg, Th. Kristian ....	14/4 98	—	—	22/1 26	22/1 26	3450	1/1 38	Rykene
Lund, Theodor ....	17/6 02	—	—	12/3 26	12/3 26	3450	1/1 38	Rise
Daler, Olav S. ....	16/10 00	2/5 27	—	29/6 29	29/6 29	3250	1/1 37	Lunde
Nilsen, Harald N. M. ....	15/2 91	10/12 27	—	29/6 29	29/6 29	3450	1/1 38	Kragerø
Svendsen, Sverre ....	28/12 94	13/12 27	—	29/6 29	29/6 29	3450	1/1 38	Drangedal
Olsen, Arnt Tobias ....	17/9 90	12/1 20	—	1/11 20	1/1 34	3650	1/7 37	Blakstad
Stoen, Ole ....	27/8 96	—	—	28/5 35	28/5 35	3250	1/7 36	Sannidal
Tånevik, Olav Johan ....	12/5 10	3/1 26	—	10/8 35	10/8 35	3050	1/1 38	Iveland
Abusdal, Olav ....	4/4 10	—	—	10/8 35	10/8 35	2650	1/1 38	Kristiansand
Sandstaa, Karl ....	9/3 94	—	—	19/10 35	19/10 35	3050	1/1 38	Tyri
Nesland, Jens ....	17/10 95	—	—	19/10 35	19/10 35	3250	1/1 38	Neslandsvatn
Strand, Knut ....	30/8 96	—	—	19/10 35	19/10 35	3050	1/1 38	Do.
Thoresen, Sigurd ....	21/4 97	—	—	19/10 35	19/10 35	3250	1/1 38	Selåsvatn
Stoen, Olaf ....	22/1 01	—	—	19/10 35	19/10 35	3250	1/7 36	Neslandsvatn
Svendsen, Magnus ....	31/7 02	—	—	21/12 35	21/12 35	3450	1/1 38	Vallekilen
Hestås, Anker Magnus A. ....	10/5 98	—	—	13/8 36	13/8 36	3050	1/1 38	Røyknes
Knutsen, Mikal ....	25/3 98	21/12 35	—	10/8 37	10/8 37	3050	1/1 38	Gaukås
Lyberg, Jakob ....	9/2 09	—	—	9/4 38	9/4 38	2450	20/4 38	Øggevatn
Hestvåg, Kristian ....	19/9 05	28/3 35	—	20/4 38	20/4 38	2450	20/4 38	Byglandsfjord

1) Fraværende 14/5 18—1/6 20.

Banevoktere (forts.)	Født	Anciennitets-		Ansatt	Nuv. still.	Lønn	Fra	Adresse
		Antatt	dato					
Østerhus, Søren B. ....	3/10 07	20/10	35	—	20/4 38	20/4 38	2450	20/4 38 Grovane
Moseid, Torleiv .....	8/3 10	23/3	36	—	20/4 38	20/4 38	2450	20/4 38 Mosby
Mygland, Anders J. ....	31/7 99	1/1	37	—	20/4 38	20/4 38	2450	20/4 38 Grimstad
Stensland, Olaf .....	12/7 09	1/1	37	—	20/4 38	20/4 38	2450	20/4 38 Arendal
Holm, Tor .....	16/9 08	10/5	37	—	20/4 38	20/4 38	2450	20/4 38 Naksjø
Odegård, Engebret August ...	4/8 04	—	—	—	20/4 38	20/4 38	2450	20/4 38 Helldalsmo
Stene, Georg Martinus .....	22/5 95	—	—	—	20/4 38	20/4 38	2450	20/4 38 Do
Skretteberg, Arnt .....	3/8 09	—	—	—	20/4 38	20/4 38	2450	20/4 38 Herefoss
Settendal, John Peter .....	12/8 98	—	—	—	20/4 38	20/4 38	2450	20/4 38 Fidjetun
Normann, Ivar .....	12/11 00	—	—	—	20/4 38	20/4 38	2450	20/4 38 Vatnstrøm
Tånevik, John Olsen .....	8/11 11	19/10	36	—	26/4 38	26/4 38	2650	15/6 38 Hynnekleiv
Haugane, Halvor .....	13/10 03	—	—	—	30/4 38	30/4 38	3050	9/5 38 Gjerstad
Lorentsen, Ingvard H .....	26/6 03	—	—	—	30/4 38	30/4 38	2650	21/5 38 Bjorvatn
Eikeland, Hans .....	14/8 03	—	—	—	27/5 38	27/5 38	2450	27/5 38 Vatnstrøm
Gustavsen, Peder Marius ....	1/8 03	—	—	—	24/6 38	24/6 38	3050	24/6 38 Vegårshei
Gustavsen, Ole Georg .....	2/10 05	—	—	—	24/6 38	24/6 38	2850	24/6 38 Do.
Aasen, Henry .....	30/9 06	—	—	—	24/6 38	24/6 38	2850	24/6 38 Gryttinggrond
Vestern, Sverre Karlsen .....	10/3 04	—	—	—	24/6 38	24/6 38	2850	24/6 38 Nelaug
Kaasa, Jørgen O. ....	27/12 05	—	—	—	30/6 38	30/6 38	2850	1/7 38 Måbekk
<i>Håndverkerformenn.</i>								
Bækkelund, Arve Kristian ....	2/8 02	26/6	22	—	7/7 37	7/7 37	4025	1/1 38 Kristiansand
Olsen, Arild August .....	29/6 95	17/4	23	—	16/11 34	6/5 38	3575	24/6 38 Arendal
<i>Håndverker ved linjen.</i>								
Hodne, Jens .....	14/4 96	14/5	28	—	10/12 36	10/12 36	3500	1/7 37 Kristiansand

## AND. B. HOVDAN $\frac{A}{S}$

Forh. WOODSTOCK SKRIVEMASKINER

Lager av

**Farvebånd**  
**Carbonpapir**

KONTORMASKINER

Prinsensgt. 2<sup>III</sup> **OSLO**  
Telefon 25 302

**Underwood** er den riktige skrivemaskin *for jernbanemannen*

For kontorbruk velges  
Underwood Standard —  
**verdens beste**  
**skrivemaskin**

Representant for Narvik distrikt:  
Alb. Sæther, Narvik

# Narvik distrikt.

Adresse: NARVIK

Linjen Narvik—Riksgrensen (42 km., åpnet 15/11 02).

<i>Distriktchef.</i>	Født	Antatt	Anciennitets- dato	Ansatt	Nuv. still.	Lønn	Fra	Adresse
Ebeltoft, Adolf F. Klerck, ing. 09	10/10 87	26/7 09	—	22/9 15	24/11 36	10800	24/11 36	Narvik

## *Personalets representant i ansettelsesrådet.*

Representant: Anders Moe, lokomotivfører, Narvik. Valgt for 3 år fra 1/7 38.  
Varamann: Henry Ottemo, snekker, Narvik. Valgt for 3 år fra 1/7 38.

## *Inspektører.*

Vik, Bjarne, ing. 16	8/12 93	—	—	28/11 17	22/11 35	6300	1/1 38	Do.
Poppe-Jensen, Fritz, ing. 21	26/11 98	21/7 21	—	19/1 23	13/1 37 <sup>1)</sup>	5850	22/4 37	Do.
Bakken, Odd, ing. 19	31/12 94	7/2 20	—	25/7 21	1/7 38	6750	1/7 38	Do.

## *Lokomotivmester.*

Olsen, Johan	30/4 83	—	—	23/8 22	1/10 24	6300	1/7 37	Do.
--------------	---------	---	---	---------	---------	------	--------	-----

## *Regnskapsfører.*

Olsen, Johan Kr.	3/12 94	29/5 11	8/3 13	1/7 13	23/1 35	5850	1/1 37	Do.
------------------	---------	---------	--------	--------	---------	------	--------	-----

## *Distriktskasserer.*

Romsloe, Johannes Monsen	17/7 78	8/9 93	17/3 97	1/5 97	7/1 21	5850	1/7 29	Do.
--------------------------	---------	--------	---------	--------	--------	------	--------	-----

## *Materialforealler II.*

Johnsen, John	19/10 88	—	19/10 06	16/3 07	8/5 37	5400	8/5 37	Do.
---------------	----------	---	----------	---------	--------	------	--------	-----

## *Assistentingenior.*

Bjørhuus, Nils Gabrielsen, ing. 24	16/12 98	7/5 28	—	29/4 36	29/4 36	5400	1/7 37	Do.
---------------------------------------	----------	--------	---	---------	---------	------	--------	-----

## *Tegner I.*

Fikke, Johan Meier	21/8 94	13/7 20	—	9/4 30	24/2 37	4950	1/7 37	Do.
--------------------	---------	---------	---	--------	---------	------	--------	-----

## *Fullmektiger.*

Brekkan, Kolbein M.	20/5 83	15/6 07	29/12 09	24/6 08	10/6 31	4725	1/7 37	Do.
Korgen, Jakob M. Johansen	6/7 86	8/8 10	28/9 12	1/1 12	7/8 35	4450	1/7 37	Do.
Berre, Thorvald Julius	9/5 81	24/6 09	8/8 12	15/3 10	11/5 38	4450	11/5 38	Do.

## *Jernbaneekspeditører.*

Westgaard, Audun	2/10 00	10/5 16	13/12 19	19/5 21	30/6 30	3950	1/1 36	Do.
Øvergaard, Ragnar O.	26/7 99	1/11 16	22/1 19	1/3 20	7/8 35	3950	1/7 37	Do.
Kristiansen, Toralf Erik	20/12 00	13/3 19	13/3 21	19/5 21	9/6 37	3950	1/7 37	Do.
Johnsen, Alfrida Johanna	13/6 95	15/6 15	—	30/6 21	27/10 37	3725	1/11 37	Do.

1) Permittert uten lønn i 1939.

<i>Telegrafist.</i>	Født	Anciennitets-			Nuv.	Lønn	Fra	Adresse
		Antatt	dato	Ansatt	still.			
Ljunggren, Rudolf .....	3/5 08	1/8 24	19/5 29	26/8 30	11/3 36	3500	1/1 38	Narvik
<i>Assistenter.</i>								
Martinussen, Bergljot M. ....	19/7 02	26/8 18	—	11/5 27	11/5 27	3450	1/7 37	Do.
Lindberg, Ragnhild .....	7/6 00	1/12 22	—	30/6 28	30/6 28	3250	1/7 37	Do.
Ramstad, Sigurd Arthur .....	25/5 98	12/12 20	—	16/6 36	16/6 36	3450	1/7 37	Do.
Syversen, Oscar .....	19/8 08	3/6 36	—	25/1 38	25/1 38	2450	1/2 38	Do.
<i>Stasjonsmestere.</i>								
								Stasjon
Bakoy, Ole Ebbesen .....	2/7 81	19/2 00	6/9 01	1/5 01	5/12 34	5600	9/11 38	Narvik (Særkl.III)
Johansen, Edvard Mikal .....	17/5 86	—	—	10/12 08	12/3 35	4150	1/7 36	Straumsnes (IV)
Stene, Herman Klausen .....	27/3 84	12/5 08	18/11 11	1/4 10	11/1 39	3700	7/2 39	Sildvik (IV)
Sundsfjord, Hagen Pedersen ..	11/10 83	10/8 08	3/1 11	1/7 13	29/8 28	4150	1/1 35	Bjørnfeld (IV)
Karlsen, Simon Leonhard ....	9/7 86	1/6 09	4/1 12	16/6 10	26/6 35	4150	1/7 36	Hundalen (IV)
<i>Forstefullmektig.</i>								
								Adresse
Brækken, Anton Olsen .....	5/1 82	15/6 07	25/3 09	24/6 08	27/3 35	4950	1/1 37	Narvik
<i>Bestyrer II .</i>								
Teigen, Martin Pedersen .....	19/5 80	10/6 00	28/4 04	1/8 03	5/9 25	4950	1/7 29	Do.
<i>Stasjonsfullmektig.</i>								
Berg, Karl Emil .....	23/7 80	15/11 02	25/8 05	1/7 06	4/9 29	4725	1/7 37	Do.
<i>Malmveierformann.</i>								
Knee, Ivar Magnus Theodorsen	23/5 80	—	—	1/12 03	29/6 35	4025	1/7 37	Do.
<i>Jernbaneanbspeditorer.</i>								
Trældal, Ottar Mikal Olsen ...	20/3 86	5/8 10	23/2 15	1/9 16 <sup>1)</sup>	21/11 28	4175	1/1 37	Do.
Strømsnes, Harald .....	12/7 87	6/2 12	24/6 14	1/7 13	20/11 29	4175	1/1 38	Do.
Henriksen, Hilberg .....	8/1 92	23/3 12	26/3 14	1/10 13	20/11 29	4175	1/1 38	Do.
Nordvik, Ebbe .....	22/11 94	5/8 12	19/3 15	1/10 17	10/6 30	3950	1/1 35	Do.
Ursin, Bernhard Michael .....	16/2 95	26/3 12	3/3 15	1/10 18	10/1 34	3950	1/7 37	Do.
Mathisen, Richard A. ....	30/3 91	11/11 16	9/4 19	1/11 19	11/3 36	3950	1/7 37	Do.
Dahl, Ottar .....	31/10 00	1/7 18	7/6 19	2/10 19	19/5 37	3950	1/7 37	Hundalen
Berge, Rolf Jac. Aas .....	6/6 96	27/10 17	28/5 20	14/6 20	19/5 37	3950	1/7 37	Straumsnes
Johansen, Henry Helander ....	28/3 00	18/2 18	6/6 20	16/3 21	19/5 37	3950	1/7 37	Sildvik
Brækken, Ingvald .....	18/7 98	5/3 18	22/9 20	30/5 21	19/5 37	3950	1/7 37	Bjørnfeld
Færseth, Jens Angel .....	4/10 92	1/3 19	11/6 20	19/5 21	9/6 37	3950	1/7 37	Narvik
<i>Stillverksbetjener.</i>								
Larsen, Mikal S. B. ....	16/5 90	26/6 14	—	1/5 16	29/12 37	3800	1/1 38	Do.
Jakobsen, Håkon Emil .....	23/2 86	31/3 16	—	1/5 18	29/12 37	3800	1/1 38	Do.
Aspenes, Kristian B. ....	10/5 86	—	—	10/12 08	29/12 37	3800	1/1 38	Do.
Markussen, Andreas K. ....	15/8 92	21/7 21	—	19/1 27	30/3 38	3800	1/4 38	Do.
<i>Stasjonsformenn.</i>								
Forsberg, Oskar .....	3/9 88	—	—	1/8 10	20/3 32	3800	1/7 37	Do.
Eckle, Syver Johnsen .....	23/1 85	26/6 14	—	1/3 15	29/12 34	3800	1/7 37	Do.
Johansen, Kristian Berg .....	1/6 91	31/3 16	—	1/9 17	9/5 36	3800	1/7 37	Do.
<i>Malmveiere.</i>								
Eide, Ole Johansen .....	19/2 74	—	—	1/5 03	24/5 21	3800	1/7 37	Do.
Rudi, Peder Hansen .....	11/12 70	—	—	1/12 05	10/8 21	3800	1/7 37	Do.
Eidum, Edvard Sigurd .....	30/10 79	—	—	14/8 15	23/3 36	3800	1/6 38	Do.

1) Tidligere medlem av pensjonskassen 12/12 11—28/2 15.



Skiftekonduktorer.	Født	Anciennitets-			Nuv. still.	Lønn	Fra	Adresse
		Antatt	dato	Ansatt				
Jakobsen, John Peder .....	15/1 92	—	—	1/10 17	30/9 26	3700	1/7 37	Narvik
Aam, Sivert Andreas .....	5/8 92	—	—	16/3 21	2/6 27	3700	1/7 37	Do.
<i>Telegrafister.</i>								
Guldjord, Trygve .....	31/8 01	7/8 18	15/6 20	1/6 21	1/6 21	3700	1/7 37	Do.
Sørensen, Laurits M. K. ....	24/10 98	22/4 20	21/6 22	26/11 21	3/12 30	3700	1/7 37	Do.
Stube, Erling .....	3/8 04	2/10 20	6/1 23	13/11 22	3/2 30	3700	1/7 37	Do.
Trædal, Hilmar Korn. ....	30/4 98	21/2 16	18/5 20	15/6 22	26/9 30	3700	1/7 37	Bjørnfjell
Vindal, Arne .....	17/11 00	16/4 21	9/11 23	29/6 27	26/9 30	3500	1/7 37	Straumsnes
Stromsnes, Oluf Agur .....	20/8 97	30/9 18	7/2 23	11/5 27	29/12 34	3500	1/7 37	Sildvik
Holden, Martin .....	22/8 97	19/1 22	19/10 25	29/6 27	29/12 34	3500	1/7 37	Narvik
Moen, Ragnolf Johan .....	2/4 04	25/8 19	6/5 25	18/10 29	4/6 35	3700	1/1 38	Do.
Simonsen, Marius .....	5/5 03	14/7 22	1/6 27	11/5 27	24/1 36	3500	1/1 38	Do.
Hvalryg, Jørgen .....	2/10 08	10/8 25	1/10 29	24/1 36	24/1 36	3300	1/7 37	Do.
Teigen, Petter .....	15/5 07	1/1 25	13/2 29	15/2 36	15/2 36	3500	1/7 37	Hundalen
Johnsen, Trygve .....	2/2 15	20/5 36	2/11 37	19/1 38	19/1 38	2700	24/1 38	Narvik
Eckle, John Richard .....	11/9 18	14/4 36	3/3 38	29/6 38	29/6 38	2700	1/7 38	Do.

*Bremser.**Stasjonsbetjener.*

Kufaa, Olav Birger .....	3/2 91	—	—	1/4 17	1/4 17	3650	1/7 37	Do.
Indrevar, Otto Johan N. ....	3/2 01	—	—	13/11 22	13/11 22	3450	1/7 36	Do.
Fossheim, Alfred M. Lund ...	30/5 97	—	—	31/12 34	31/12 34	3250	1/7 36	Do.
Olsen, Olaf Emil Berg .....	15/9 93	—	—	29/6 35	29/6 35	3450	1/7 36	Do.
Karlsen, Bertram H. N. O. ...	19/8 95	—	—	30/6 21	12/3 36	3650	1/7 37	Do.
Danielsen, Kristoffer Emil ...	11/9 93	—	—	26/11 21	26/5 36	3650	1/1 38	Do.
Fygle, Emil Kr. Johannessen .	11/9 87	—	—	19/11 25	26/5 36	3450	1/1 38	Do.
Jakobsen, Hilmar P. Meier ...	31/3 99	—	—	29/5 36	29/5 36	3450	1/7 36	Do.
Olsen, Schønning V. ....	31/5 00	—	—	29/5 36	29/5 36	3450	1/7 36	Do.
Øien, Olaf Myhre .....	31/3 97	—	—	6/10 37	6/10 37	3450	6/10 37	Do.
Bakkejord, Thorvald Jentoft .	5/2 99	—	—	8/11 35	29/12 37	3450	1/9 38	Do.
Sørensen, Theodor Andreas ...	9/12 00	—	—	29/12 37	29/12 37	3450	8/2 38	Do.
Lian, Frithjof Asmund B. H. ...	20/4 99	—	—	19/7 38	19/7 38	3450	1/10 38	Do.

*Overkonduktorer.*

Nygaard, Odin Alfred Olsen ..	12/12 77	—	—	18/5 01	1/7 13	4250	1/7 37	Do.
Hjellnes, Kristoffer Johnsen ..	30/9 74	—	—	1/6 01	1/7 14	4250	1/7 37	Do.
Nilssen, Andreas Østby .....	9/5 81	19/6 08	4/2 11	1/2 10	14/4 20	4250	1/7 37	Do.
Olsen, Olaf Alfred .....	19/1 77	—	—	1/11 04	28/4 21	4250	1/7 37	Do.
Steine, Jens Gunnerius .....	19/3 80	—	—	3/7 08	28/4 21	4250	1/7 37	Do.
Larssen, Bergiton Otelius ....	9/4 86	1909	—	16/6 10	5/5 26	4250	1/7 37	Do.
Strom, Kristian J. Th. ....	9/7 81	—	—	16/6 10	9/5 26	4250	1/7 37	Do.
Hammes, Peder Johan Meier ..	6/7 84	7/ 10	—	1/4 11	24/2 28	4250	1/7 37	Do.
Hammes, Karl I. J. ....	14/2 84	—	18/8 14	4/1 12	16/1 29	4250	1/7 37	Do.
Vik, Peder Norman .....	21/10 86	19/6 11	12/6 13	1/4 12	10/5 37	3800	1/7 37	Do.
Trædal, Marius B. R. O. ....	27/5 88	17/5 12	3/4 15	1/10 13	10/3 37	3800	1/7 37	Do.
Selso, Julius Johan Bernhof ..	26/7 85	20/6 12	30/3 15	1/2 14	10/3 37	3800	1/7 37	Do.
Knudsen, Edvard Andreas ...	26/6 88	9/9 12	7/7 15	1/2 14	10/3 37	3800	1/7 37	Do.
Kristiansen, Johan Lind .....	22/6 92	15/10 16	9/11 18	1/5 17	10/3 37	3800	1/7 37	Do.

*Konduktorer.*

Edvardsen, Andreas Eberg ...	28/5 95	26/6 14	26/1 18	1/3 20	30/9 36	3700	1/7 37	Do.
Taraldsvik, Harald A. N. ....	30/7 00	23/4 20	20/10 21	26/11 21	30/9 36	3700	1/7 37	Do.
Nilsen, Saras Fr. M. ....	12/9 01	22/4 20	3/6 22	25/6 25	30/9 36	3700	1/7 37	Do.
Carlsen, Lindal Alfr. H. ....	12/11 97	19/5 20	14/8 25	25/6 25	18/3 37	3700	1/7 37	Do.
Lindberg, Per Christian .....	21/7 99	15/4 21	23/4 26	27/6 30	18/3 37	3700	1/7 37	Do.
Hammes, Alf Eduard .....	31/5 00	14/4 21	11/6 26	11/3 30	18/3 37	3700	1/7 37	Do.

<i>Konduktorer (forts.)</i>	Født	Anciennitets-			Nuv. still.	Lønn	Fra	Adresse
		Antatt	dato	Ansatt				
Jenssen, Olaf Johan .....	22/6 00	11/4 21	23/4 26	11/3 30	18/3 37	3700	1/7 37	Narvik
Ødegaard, Rolf .....	24/2 05	6/4 23	26/10 27	31/12 34	18/3 37	3500	1/7 37	Do.
Pedersen, Fredrik Lund .....	7/7 02	8/11 21	12/1 27	31/12 34	30/3 38	3700	1/4 38	Do.
Steinholt, Olav Martin .....	26/12 00	24/4 23	1/2 28	31/12 34	30/3 38	3500	1/4 38	Do.
Dybvik, Martin Andreas .....	26/6 93	19/5 21	11/1 27	29/6 35	30/3 38	3700	1/4 38	Do.
<i>Lokomotivførere.</i>		Antatt aspirant						
Moe, Anders Toresius .....	5/12 82	—	—	1/1 03	28/11 17	4950	1/7 37	Narvik
Nilsen, Martin Peder Korn. . .	3/2 80	27/11 02	—	1/3 06	28/11 17	4950	1/7 37	Do.
Johnsen, Elias Kornelius .....	13/9 81	21/6 06	—	24/6 08	11/4 19	4950	1/7 37	Do.
Svean, Oluf Kristian .....	1/9 75	—	—	1/11 04	30/6 19	4950	1/7 37	Do.
Edvardsen, Kristian M. ....	24/5 84	6/6 05	—	1/5 08	8/4 20	4950	1/7 37	Do.
Edvardsen, Johan .....	5/3 81	11/5 10	—	1/7 14	27/5 20	4950	1/7 37	Do.
Pettersen, Peder Emil .....	16/5 83	4/6 07	—	4/12 08	20/1 21	4950	1/7 37	Do.
Pedersen, Ingvald A. N. ....	28/1 86	2/7 07	—	1/9 09	20/1 21	4950	1/7 37	Do.
Andreassen, Hans Pareli .....	20/2 82	22/7 07	—	1/9 09	20/1 21	4950	1/7 37	Do.
Sorensen, Ole Emil <sup>1)</sup> .....	18/9 90	—	20/5 10	25/6 15	12/5 21	4950	1/7 37	Do.
Bengtzon, Gustav Alfr. Th. ....	31/7 91	—	4/7 11	1/11 16	24/9 24	4950	1/7 37	Do.
Trældal, Abel S. Olsen .....	16/4 91	—	23/5 12	1/11 16	10/7 35	4500	1/1 38	Do.
Taraldsvik, Martin B. B. Nilsen	12/1 89	—	— <sup>2)</sup>	1/11 18	10/6 36	4500	1/1 38	Do.
Linnberg, Uno Gunnar .....	22/5 97	30/12 12	16/2 16	1/7 19	21/4 37	4500	1/1 39	Do.
Arntzen, Meldahl Johan .....	30/1 96	20/5 12	16/11 16	1/7 19	23/3 38	4050	1/4 38	Do.
Hoel, Paul .....	31/10 98	—	8/8 17	1/1 20	23/3 38	4050	1/4 38	Do.
<i>Vognvisitorer.</i>								
Sedolsen, Bergiton Ingenius . .	15/6 85	—	—	1/1 08	1/11 20	4175	1/7 29	Do.
Eriksen, Emil Andreas .....	21/1 89	—	—	1/12 25	2/12 27	4175	1/1 34	Do.
Bertheussen, Thomas M. ....	30/5 87	—	—	22/10 19	31/3 30	4175	1/1 34	Do.
Pettersen, Henrik A. ....	21/10 02	—	—	28/8 30	4/5 35	4175	1/7 37	Do.
Hunstad, Johan A. Jakobsen . .	28/1 88	—	—	7/5 21	30/9 36	4175	1/7 37	Do.
<i>Lokomotivfyrbotere.</i>								
Bergland, Trygve .....	12/5 99	—	15/10 17	1/10 19	30/3 21	3700	1/7 37	Do.
Perander, Monn Charles .....	3/11 99	—	2/10 18	4/11 19	30/3 21	3700	1/7 37	Do.
Hvalryg, Olaf Gabriel .....	7/11 96	12/6 15	16/9 18	13/11 19	30/3 21	3700	1/7 37	Do.
Edvardsen, Agur O. N. ....	20/8 97	—	2/1 19	1/1 20	30/3 21	3700	1/7 37	Do.
Zimmermann, Henry Oskar. A.	23/5 00	—	10/6 19	14/6 20	6/8 24	3700	1/7 37	Do.
Olsen, Theodor Mathias .....	13/9 00	17/9 17	22/9 19	1/11 20	6/8 24	3700	1/7 37	Do.
Schille, Johan Parelius .....	3/1 02	—	16/4 20	31/5 21	6/8 24	3700	1/7 37	Do.
Molleskog, Behlmar .....	25/5 99	—	16/4 20	31/5 21	28/11 25	3700	1/7 37	Do.
Olsen, Alfred Berg .....	4/7 94	2/11 13	25/11 20	16/11 23	18/9 29	3700	1/7 37	Do.
Lien, Trygve Olsen .....	30/1 02	—	18/3 20	27/10 21	15/2 36	3700	1/7 37	Do.
Larsen, Marcellius Blom .....	24/3 03	—	11/9 20	27/10 21	3/3 37	3700	1/7 37	Do.
Rasmussen, Konrad H. M. ....	30/10 97	29/9 19	15/9 20	13/1 32	18/3 37	3700	1/7 37	Do.
Klausen, Leif .....	4/10 02	—	18/10 20	1/5 34	18/3 37	3700	1/7 37	Do.
Sneen, Nils .....	11/9 04	21/12 20	1/2 26	2/3 35	21/6 37	3500	1/1 38	Do.
Dahl, Thorolf Edmund .....	7/11 09	1/9 24	16/6 29	2/3 35	14/6 38	3100	14/6 38	Do.
Dahlin, Thormod .....	29/4 09	—	6/3 36	24/2 37	14/6 38	2700	14/6 38	Do.
Edvardsen, Einar Ingholt ....	14/12 09	—	7/3 36	25/2 37	14/6 38	2700	14/6 38	Do.
<i>Fyrboter aspiranter.</i>								
Johnsen, Arne .....	15/7 16	12/11 35	12/2 37	19/7 38	19/7 38	2450	1/8 38	Do.
Olsen, Rolf Einar .....	20/8 16	15/2 37	15/2 37	19/7 38	19/7 38	2450	1/8 38	Do.
Isaksen, Arvid Julian .....	13/12 17	26/4 37	26/4 37	19/7 38	19/7 38	2450	1/8 38	Do.
Bardal, Per Halfdan .....	4/12 16	27/4 37	27/4 37	19/7 38	19/7 38	2450	1/8 38	Do.
Bakoy, Knut .....	13/6 15	5/6 36	6/3 37	19/7 38	19/7 38	2450	1/8 38	Do.
Langsæther, Harald Johannes	18/4 16	24/5 37	24/5 37	19/7 38	19/7 38	2450	1/8 38	Do.

<sup>1)</sup> Tjenstgjør ved malmvekten. (Farveudyktig.)

<sup>2)</sup> Aspirant L. K. A/B. 11/1 1906.

<i>Pusserformenn.</i>	Født	Antatt	Anciennitets- dato	Ansatt	Nuv. still.	Lønn	Fra	Adresse
Simonsen, Petter .....	1/12 85	—	—	1/10 12	14/8 19	4725	1/7	37 Narvik
Slydal, Daniel Elias .....	4/6 86	—	—	1/2 14	19/2 26	4725	1/7	37 Do.
Potulski, Frantz Josef .....	13/4 86	—	—	16/5 14	19/2 26	4725	1/7	37 Do.

*Lokomotivpussere.*

							Pr. dag	
Gullaksen, Julius August .....	12/2 80	—	—	16/6 14	14/6 14	11,60	1/7	29 Do.
Pedersen, Henry Ferdinand ..	13/6 85	—	—	1/11 19	1/11 19	11,60	1/1	34 Do.
Engh, Sverre Eugen .....	26/9 86	—	—	18/2 20	18/2 20	11,60	1/1	34 Do.
Jørgensen, Dankert Amandus ..	3/9 84	—	—	12/8 21	12/8 21	11,60	1/1	36 Do.
Paulsen, Andor J. E. ....	4/10 87	—	—	1/7 14	29/3 26	11,60	1/7	29 Do.
Kristensen, Filip L. ....	27/8 85	—	—	1/7 14	29/3 26	11,60	1/7	29 Do.
Rondestvedt, Johannes L. J. .	13/4 81	—	—	20/5 26	20/5 26	10,90	1/1	38 Do.
Olsen, Aslak Daniel .....	28/10 93	—	—	20/5 26	20/5 26	10,90	1/1	38 Do.
Johnsen, Norman J. ....	2/9 87	—	—	1/9 12	20/4 27	11,60	1/7	29 Do.
Hansen, Hans Oluf Mikal ....	3/5 94	—	—	20/4 27	20/4 27	10,20	1/6	36 Do.
Stensland, Sverdrup M. A. A. .	20/1 90	—	—	22/10 27	22/10 27	10,90	1/1	37 Do.
Dahl, Hans Edvin .....	11/2 80	—	—	26/9 30	26/9 30	10,90	1/1	37 Do.
Nilsen, Jens Johan .....	18/9 93	—	—	22/10 36	22/10 36	10,90	1/1	37 Do.
Larsen, Olav Hjalmar Julius .	9/3 04	—	—	29/9 38	29/9 38	9,50	1/11	38 Do.

*Forrådsvirksomhet.*

<i>Lagerformann.</i>						Pr. år	
Skåland, Arnt Boye .....	15/4 80	27/4 16	—	1/1 18	1/7 37	4175	1/7 37 Do.

*Chauffører.*

Skånevik, Fredrik K. Jul .....	1/8 90	15/6 23	—	3/10 30	23/4 35	3575	1/7 37 Do.
Rondestvedt, Jorall M. ....	6/6 99	16/4 23	—	30/9 36	4/5 37	3575	1/7 37 Do.

*Lagerbetjent .*

Aarflot, Gerhard E. ....	6/12 74	27/5 03	—	1/3 10	1/7 37	3700	1/7 37 Do.
Pedersen, Thoralf J. N. ....	1/8 98	27/1 21	—	26/9 30	17/2 39	3700	17/2 39 Do.

*Verkmestere.*

Kristoffersen, Konrad Alvinus	18/4 82	—	—	1/3 06	28/2 34	5400	1/7 37 Do.
Stokland, Sigvart .....	16/2 87	—	—	7/3 17	26/4 35	5400	1/7 37 Do.
Kristiansen, Ragnvald Konov.	20/5 98	—	—	9/1 26	13/1 37	5400	1/7 37 Do.

*Verkstedsarbeidere kl. I (håndverkere).*

						Pr. time	
Gaarden, Adolf Amundsen, snekker .....	7/2 79	—	—	1/3 06	1/3 06	1,55	1/7 37 Do.
Dahlin, Edvard Petrus, maskinarb. ....	2/4 77	—	—	16/9 08	16/9 08	1,55	1/7 37 Do.
Smistad, Edvard Fredriksen, maler .....	9/7 77	—	—	16/6 09	16/6 09	1,55	1/7 37 Do.
Krogstad, Lars J., kjelsmed ..	14/1 76	—	—	1/10 12	1/10 12	1,55	1/7 37 Do.
Cronblad, Oscar W., maskinarb.	1/4 76	—	—	11/8 15	11/8 15	1,55	1/7 37 Do.
Johansen, Radman Bergethon, elektriker .....	8/1 82	—	—	7/8 07	1/3 19	1,55	1/7 37 Do.
Johansen, Geberg M. A. ....	14/12 86	—	—	7/5 21	7/5 21	1,55	1/7 37 Do.
Mathisen, Toralf Leonhard, maskinarb. ....	8/9 85	—	—	7/5 21	7/5 21	1,55	1/7 37 Do.
Larsen, Gustav Adolf, dreier .	17/2 87	—	—	7/5 21	7/5 21	1,55	1/7 37 Do.
Ekerøth, Fritz Viktor, maskinarb. ....	20/4 82	—	—	1/12 25	1/12 25	1,55	1/7 37 Do.
Rødseth, John Paul, kjelsmed	27/10 79	—	—	1/12 25	1/12 25	1,55	1/7 37 Do.
Johannessen, Alfred J., sveiser	22/5 87	—	—	1/12 25	1/12 25	1,55	1/7 37 Do.
Ottemo, Henry Kristian, snekker	23/4 96	—	—	1/12 25	1/12 25	1,55	1/7 37 Do.
Jensen, Jørgen, elektriker ....	21/4 97	—	—	9/1 26	9/1 26	1,55	1/7 37 Do.

<i>Verkstedarb. kl I (forts.)</i>	Født	Antatt	Anciennitets- dato	Ansatt	Nuv. stilla	Lønn pr. time	Fra	Adresse
Nilsen, Kristian, maler	12/6 94	—	—	19/2 26	19/2 26	1,55	1/7	37 Narvik
Brækkan, Harald D., snekker	16/8 98	—	—	3/5 30	3/5 30	1,55	1/7	37 Do.
Kristiansen, Hans Johan, elektriker	23/9 01	—	—	3/5 30	3/5 30	1,55	1/7	37 Do.
Knudsen, Thorstein M., maskinarb.	19/10 96	—	—	28/6 30	28/6 30	1,55	1/7	37 Do.
Danielsen, Emil K. Lind, do.	23/3 99	—	—	14/5 26	7/3 35	1,47	1/7	37 Do.
Christensen, Birger K. Vold, do.	10/5 98	—	—	14/5 26	7/3 35	1,47	1/7	37 Do.
Madsen, Kornelius, do.	27/10 86	—	—	3/5 30	7/3 35	1,47	1/7	37 Do.
Hansen, Hagerup O. B., lok.elekt.	7/1 98	—	—	11/3 35	11/3 35	1,55	1/7	37 Do.
Rekstad, Hans Mikal, maskinarb.	7/4 92	—	—	11/3 35	11/3 35	1,55	1/7	37 Do.
Harr, Sigvart O. N., lok.elekt.	13/5 97	—	—	11/3 35	11/3 35	1,55	1/1	38 Do.
Olsen, Georg N. E., maskinarb.	12/9 91	—	—	4/6 35	4/6 35	1,55	1/7	37 Do.
Steen, Rodmar, M., lok.elekt.	9/9 96	—	—	29/6 35	29/6 35	1,47	1/7	37 Do.
Kvensjø, Ottar Hoier	15/1 04	—	—	28/10 30	27/10 35	1,47	1/7	37 Do.
Hansen, Erling, dreier	15/2 04	—	—	11/5 35	27/10 36	1,47	1/7	37 Do.
Woll, Johan Kristian, lok.elek.	26/4 89	—	—	27/10 36	27/10 36	1,55	1/7	37 Do.
Nergård, Erling O. Hansen, do.	31/12 99	—	—	22/10 36	22/10 36	1,47	1/7	37 Do.
Olsen, Othelius Emil, vognrep.	22/6 90	—	—	14/5 26	24/2 37	1,47	1/7	37 Do.
Nygaard, Jentoft B. A., maskinarb.	28/8 90	—	—	3/5 30	24/2 37	1,47	1/7	37 Do.
Kristiansen, Karl J. Skroder, vikler	7/3 03	—	—	18/2 36	24/2 37	1,47	1/7	37 Do.
Hansen, Ingvald Kaare, maler	13/10 08	—	—	1/5 36	24/2 37	1,39	1/7	37 Do.
Cronblad, Nils W. Thomas, maskinarb.	7/11 10	—	—	1/5 36	24/2 37	1,31	1/7	37 Do.
Andersen, Erling O. Harr, snekker	8/5 09	—	—	4/12 36	24/2 37	1,39	1/7	37 Do.
Hansen, Hans Edvard	7/1 97	—	—	3/5 30	8/11 37	1,47	8/11	37 Do.
Sørensen, Sverre J. Mørk	21/10 96	—	—	20/4 37	8/11 37	1,47	8/11	37 Do.
Henriksen, Sverre A. Viljan	10/3 02	—	—	23/8 35	16/2 38	1,39	16/2	38 Do.
Dahl, Arild	7/10 02	—	—	23/8 35	14/6 38	1,39	14/6	38 Do.
Hjelle, Hjalmar Osvald	13/5 99	—	—	19/7 38	19/7 38	1,31	10/10	38 Do.
Larsen, Oskar Vilhelm	10/5 89	—	—	10/11 38	10/11 38	1,55	22/11	38 Do.
Hansen, Hilmar A. Berg	26/5 91	—	—	10/11 38	10/11 38	1,55	22/11	38 Do.
Sivertsen, Peder Sigurd	26/2 93	—	—	10/11 38	10/11 38	1,47	22/11	38 Do.

*Verkstedarbeidere kl. II.*

Haugen, Anders Bernhof	11/5 93	—	—	14/5 26	14/5 26	1,44	1/7	37 Do.
Enevoldsen, Lars E. Pareli	20/7 96	—	—	23/8 35	23/8 35	1,44	1/7	37 Do.
Solberg, Arild Olaf	12/2 98	—	—	23/8 35	23/8 35	1,44	1/7	37 Do.
Nygaard, Nils A. E. Olsen	29/12 93	—	—	18/2 36	18/2 36	1,44	1/7	37 Do.
Nilsen, Nils O. Elberg	2/9 92	—	—	4/12 36	4/12 36	1,44	1/7	37 Do.
Hansen, John Bertin	29/3 94	—	—	20/4 37	20/4 37	1,44	1/1	38 Do.
Johansen, Einar Ottar	1/12 05	—	—	14/5 37	14/5 37	1,02	14/8	38 Do.
Hanssen, Kristen J. H.	12/9 93	—	—	30/4 38	30/4 38	1,28	23/5	38 Do.
Sefting, Ragnvald Peder	19/7 07	—	—	19/7 38	19/7 38	1,28	21/8	38 Do.

*Stasjonsbetjent tjenstgjørende ved verksteddriften.*

						Pr. år		
Halseth, Viktor <sup>1)</sup>	1/3 85	—	—	16/5 16	25/2 36	3650	1/7	37 Do.

*Banemester.*

Edwardsen, Olaus M.	4/9 88	—	—	1/5 11	13/5 31	5400	1/7	37 Do.
---------------------	--------	---	---	--------	---------	------	-----	--------

*Telegrafmester.*

Christiansen, Ole	24/3 78	—	—	1/5 03	5/1 12	4950	1/7	29 Do.
-------------------	---------	---	---	--------	--------	------	-----	--------

1) Tjenstgjør som vaktmann ved verkstedet.

	Født	Anciennitets-		Ansatt	Nuv. still.	Lønn	Fra	Adresse
		Antatt	dato					
<i>Serlige formenn.</i>								
Krogstad, Arnt Johnsen . . . . .	19/12 76	—	—	1/12 05	27/12 33	3950	1/1	36 Sildvik
Sevaldsen, Johan Olai . . . . .	2/8 77	—	—	1/5 03	18/13 37	3950	2/2	37 Narvik
Bogen, Harry Norman . . . . .	13/6 02	—	—	31/10 29	30/3 38	3950	1/4	38 Do.
<i>Baneformenn.</i>								
Sneen, Ole Nilsen . . . . .	14/3 79	—	—	1/6 05	28/6 13	3800	1/7	37 Straumsnes
Dahl, Olaf Sigurd . . . . .	2/10 84	—	—	10/12 08	1/1 17	3800	1/7	37 Do.
Nygaard, J. M. O. . . . .	26/9 85	—	—	1/1 12	26/6 18	3800	1/7	37 Hundalen
Klubnes, Anton J. M. Sivertsen . . . . .	30/5 89	—	—	1/1 12	6/4 21	3800	1/7	37 Narvik
Nilsen, Hans Rikard . . . . .	12/3 75	—	—	10/2 11	19/18 21	3800	1/7	37 Do.
Hansen, Einar . . . . .	14/11 88	—	—	1/3 16	20/4 37	3800	3/12	37 Hundalen
Hergot, Jakob M. Konradsen . . . . .	7/9 97	—	—	24/5 21	3/12 37	3800	25/2	38 Bjørnfjell
<i>Banevoktere.</i>								
Olsen, Jentoft Dreier . . . . .	23/4 84	—	—	1/4 09	1/4 09	3650	1/7	37 Straumsnes
Torjusen, Nils Kristian . . . . .	27/8 87	—	—	1/8 12	1/8 12	3650	1/7	37 Narvik
Larssen, Aretander Pareli Lind . . . . .	16/5 82	—	—	1/10 13	1/10 13	3650	1/7	37 Straumsnes
Andreassen, Oluf Kr. Lind . . . . .	25/3 81	—	—	1/6 14	1/6 14	3650	1/7	37 Narvik
Olsen, Ole Andr. Bernh. . . . .	11/7 83	—	—	1/3 15	1/3 15	3650	1/7	37 Do.
Abrahamsen, Theodor Rikard . . . . .	28/5 84	—	—	1/3 15	1/3 15	3650	1/7	37 Do.
Pettersen, Johan Eide . . . . .	13/5 84	—	—	11/12 16	11/12 16	3650	1/7	37 Do.
Pedersen, Magnus Ludvig . . . . .	26/9 82	—	—	23/2 17	23/2 17	3650	1/7	37 Straumsnes
Sivertsen, Stasius Hoff . . . . .	10/8 91	—	—	18/7 18	18/7 18	3650	1/7	37 do.
Aspenes, Anton M. Olsen . . . . .	11/1 94	—	—	1/2 19	1/2 19	3650	1/7	37 Narvik
Henriksen, Johan Kr. Lind . . . . .	31/3 94	—	—	1/10 19	1/10 19	3650	1/7	37 Hundalen
Nygaard, Thomas Olsen . . . . .	14/5 92	—	—	30/6 21	30/6 21	3650	1/7	37 Bjørnfjell
Klubnes, Hammer J. A. H. . . . .	16/4 96	—	—	5/8 21	5/8 21	3650	1/1	38 Sildvik
Klubnes, Peder K. A. Sivertsen . . . . .	27/3 00	—	—	8/4 36	8/4 36	3450	1/7	36 Hundalen
Sorflaten, Hagerup Alfred . . . . .	31/3 95	—	—	24/6 36	24/6 36	3450	1/1	37 Do.
Stensland, Olav Magnus . . . . .	22/10 97	—	—	24/6 36	24/6 36	3450	1/1	37 Bjørnfjell
Johansen, Lindbert Peder J. . . . .	16/2 96	—	—	24/6 36	24/6 36	3450	1/1	38 Hundalen
Klubnes, Jarl K. Sivertsen . . . . .	22/11 01	—	—	29/12 37	29/12 37	3450	15/3	38 Sildvik
<i>Håndverkerformenn.</i>								
Liland, Erastus A. Hansen . . . . .	8/3 90	—	—	1/11 18	26/10 35	3800	1/11	35 Narvik
Abrahamsen, Johan N. . . . .	11/9 86	—	—	1/3 16	14/6 38	3800	1/7	37 Do.
<i>Håndvrkere.</i>								
Pedersen, Ole Harr Kristian . . . . .	9/2 91	—	—	1/7 11	1/7 11	3700	1/7	37 Do.
Andersen, Torjus . . . . .	27/5 93	—	—	18/2 36	10/11 38	3700	1/12	38 Do.
Andreassen, John Eckroll . . . . .	25/1 91	—	—	10/11 38	10/11 38	3700	1/12	38 Do.
Danielsen, Haakon Johan . . . . .	31/7 90	—	—	10/11 38	10/11 38	3500	1/12	38 Do.
Rønning, Monrad Ingeman . . . . .	15/11 96	—	—	10/11 38	10/11 38	3100	1/12	38 Do.
<i>Montører.</i>								
Sivertsen, Ingvald B. H. . . . .	29/1 86	—	—	11/4 17	31/10 29	3700	1/7	37 Do.
Mikalsen, Petter M. Jentoft . . . . .	11/3 09	—	—	36/4 38	30/4 38	2700	1/6	38 Do.
Kristiansen, Ivar Ole . . . . .	1/10 06	—	—	30/4 38	30/4 38	3300	1/6	38 Do.
<i>Ledningsformenn.</i>								
Selfjord, Martin J. I. . . . .	16/7 86	—	—	11/1 26	11/1 26	4175	1/7	29 Do.
Bergstrøm, Berteus M. . . . .	31/1 89	—	—	11/1 26	11/1 26	4175	1/7	29 Hundalen
<i>Ledningsreparatører.</i>								
Kristiansen, Peder K. U. . . . .	13/6 88	—	—	11/1 26	11/1 26	3700	1/7	37 Narvik
Eriksen, Karl Eugen . . . . .	7/10 98	—	—	11/1 26	11/1 26	3700	1/7	37 Hundalen
Johansen, Bergeton . . . . .	25/3 97	—	—	11/1 26	11/1 26	3700	1/7	37 Narvik
Wennberg, Sigurd . . . . .	25/2 05	—	—	11/1 26	11/1 26	3700	1/7	37 Do.
Rosendal, Ivar Eriksen . . . . .	11/2 01	—	—	11/1 26	11/1 26	3700	14/6	38 Do.
Elvebak, Lars Emil J. H. . . . .	20/9 93	—	—	11/1 26	11/1 26	3700	1/7	37 Hundalen
Markussen, Toralv K. . . . .	23/2 95	—	—	23/6 26	23/6 26	3700	1/7	37 Narvik
Bjørnstad, Kristian G. Sverre . . . . .	23/9 99	—	—	23/8 35	14/6 38	3700	3/7	38 Hundalen

# Grubernes Sprængstofffabriker A/S

Oslo - Rådhusgaten 2

Telefon 25 617 - Telegramadr. „Lynit“



Plastisk

## LYNIT-B

er det kraftigste og beste  
sikkerhetssprengstoff på markedet.

# Anleggene.

	Født	Antatt	Jernb. skolen	Ansatt	Nav. still.	Lønn	Fra	Anlegg
<i>Overingeniører.</i>								
Langeland, Arne, ing. 99	8/12 73	25/4 00	—	16/6 09	1/7 34 <sup>1)</sup>	10800	1/7 34	Nordlandsbanen
Hvoslef, Fin, ing. 11	10/8 89	13/9 12	—	1/1 18	1/7 37	10800	1/7 37	Forarb. Mo-Bodo
Jorstad, Einar, ing. 09	9/4 89	1/1 10	—	15/10 13	16/12 38	10800	16/12 38	Kristiansand-Moi
<i>Avdelingsingeniører kl. A.</i>								
Bull, Daniel, ing. 95	15/6 72	3/7 95	—	31/3 98	19/9 18	8100	1/7 29	Sørlandsbanen Ø.
Fasting, Andreas Grill, ing. 02	28/3 79	1/7 02	—	17/8 10	7/5 19	8100	1/7 29	Kristiansand-Moi
Hals, Ole Ludvig, ing. 97	8/4 74	5/2 99	—	2/11 99	12/8 20	8100	1/7 29	Do.
Sandberg, Wilhelm, ing. 97	19/12 77	10/9 08	—	20/11 09	6/10 20	8100	1/7 29	Do.
Kielland, Adolph Marcus								
Baumann, ing. 05	21/12 82	18/5 08	—	20/9 11	1/12 20	8100	1/7 29	Flåmsbanen <sup>2)</sup>
Paus, Olaf, ing. 98	21/12 78	—	—	12/4 23 <sup>3)</sup>	12/4 23	8100	1/7 29	Vestfoldb. omb. <sup>4)</sup>
Bakke, Olaf, ing. 97	23/9 77	—	—	2/8 00 <sup>5)</sup>	14/6 23	8100	1/7 29	Moi-Stavanger
Willumsen, M.Edv. Nord, ing. 98	2/2 73	25/5 99	—	25/5 99 <sup>6)</sup>	22/8 34 <sup>7)</sup>	8100	22/8 38	Sørlandsbanen Ø.
Apenes, Carl Thv., ing. 96	17/2 77	1/5 97	—	1/9 99 <sup>8)</sup>	22/8 34	8100	22/8 38	Nordlandsbanen
Volden, Olaf, ing. 97	11/2 77	30/5 98	—	17/8 10	1/4 36	7650	1/4 38	Do.
Opsahl, Hilmar Torleif, ing. 97	13/3 79	1/10 12	—	15/10 13	1/7 36	7650	1/7 38	Midl. Hovedstyret
Kavli, Gunnar, ing. 12	18/1 89	6/10 13	—	1/1 18 <sup>9)</sup>	1/7 36	7650	1/7 38	Nordlandsbanen
Engen, Halfdan Georg, ing. 10	6/10 90	13/2 11	—	16/6 15	1/7 36	7650	1/7 38	Kristiansand-Moi
Iversen, Eilif, ing. 12	8/5 88	3/4 23	—	14/11 34	1/7 36	7650	1/7 38	Nordlandsbanen
Iverson, Haakon Emil, ing. 10	12/2 86	10/8 10	—	7/6 16 <sup>10)</sup>	1/7 36	7200	1/7 38	Vestfoldb. omb.
Overland, Harald, ing. 10	2/10 89	1/9 10	—	7/2 18	1/7 36	7200	1/7 38	Kristiansand-Moi
Falck-Ytter, Åge, ing. 15	20/7 92	29/6 15	—	12/6 19 <sup>11)</sup>	14/3 37	6750	14/4 37	Forarb. Mo-Bodo
Gjønness, Arne Bjørn, ing. 16.	4/12 94	11/7 16	—	12/6 19	14/4 37	6750	14/4 37	Rørosbanens omb.
Moe, Fridtjov, ing. 15	18/1 95	15/7 15	—	13/6 18 <sup>12)</sup>	6/10 37	6750	6/10 37	Nordlandsbanen
Holmboe, Fredrik, ing. 13	6/5 88	15/7 19	—	30/9 21	1/6 38	6750	1/6 38	Do.
Gjedebo, Hilmar E., ing. 07	16/2 83	23/3 20	—	30/9 21	1/6 38	6750	1/6 38	Rørosbanens omb.
Nordang, Bruno, ing. 07	12/9 85	21/4 20	—	19/1 23	11/1 39	6750	11/1 39	Nordlandsbanen
<i>Avdelingsingeniører kl. B.</i>								
Klitzing, Johan, ing. 02	13/4 80	1909	—	20/9 11	22/10 23	6750	1/7 29	Nordlandsbanen

<sup>1)</sup> Midl. fra 5/7 23.

<sup>2)</sup> Anleggsleder Flåmsbanen.

<sup>3)</sup> Tidligere i jernb.s tjeneste 25/5 99—15/10 00 og 15/8 01—1906.

<sup>4)</sup> Byggeleder Vestfoldb. omb.

<sup>5)</sup> Frav. fra jernb. tj. 15/9 03—20/9 09 og 31/7 16—8/2 23 (1922).

<sup>6)</sup> Frav. fra jernb. tj. fra mars 1904 til aug. 1910.

<sup>7)</sup> Midl. fra 10/6 31.

<sup>8)</sup> Frav. fra anleggene fra mars 04—1/3 16.

<sup>9)</sup> Frav. fra jernb. tj. 2/8 18—18/9 19.

<sup>10)</sup> Frav. fra jernb. tjeneste april 1918—16/4 21.

<sup>11)</sup> Perm. 15/2 27—17/9 30.

<sup>12)</sup> Perm. 16/3 27—14/6 28.

<i>Avdelingsing. kl. B (forts.)</i>	Født	Antatt	Jernb. skolen	Ansatt	Nuv. still.	Lønn	Fra	Anlegg
Sandberg, Helge, ing. 09 . . . . .	9/1 86	1/9 17 <sup>1</sup>	—	19/1 23	27/10 37	6750	1/7 38	Vestfoldb. omb.
Rian, Eyvind, ing. 15 . . . . .	10/10 94	1/8 15 <sup>2</sup>	—	12/6 19	27/10 37	5850	27/10 37	Kristiansand-Moi
Blackstad, Leif, ing. 20 . . . . .	10/6 95	23/7 20	—	23/8 20	27/10 37	5850	27/10 37	Vestfoldb. omb.
Stang, Carsten Due, ing. 18 . . . . .	11/11 92	4/1 20	—	1/8 21	27/4 38	5850	27/4 38	Nordlandsbanen

*Assistentingeniører.*

Sem, Ole O. ing. 00 . . . . .	18/7 76	12/6 19	—	12/6 19	12/6 19	5400	1/7 37	Kristiansand-Moi
Borgen, Olaf, ing. 17 . . . . .	27/3 92	15/3 19	—	17/3 21	17/3 21	5400	1/7 37	Do.
Haaland, Kristian W., ing. 20 . . . . .	21/12 92	6/7 08	1910	1/1 11 <sup>3</sup>	1/8 21	5400	1/7 37	Moi-Stavanger
Solberg, Halvor K., ing. 20 . . . . .	14/12 96	1/8 20	—	1/8 21	1/8 21	5400	1/7 37	Kristiansand-Moi
Koll-Frafjord, Helge, ing. 21 . . . . .	7/6 93	28/7 21	—	19/1 23	19/1 23	5400	1/7 37	Moi-Stavanger
Moe, Torodd, ing. 19 . . . . .	12/2 95	1/9 19	—	19/1 23	19/1 23	5400	1/7 37	Nordlandsbanen
Ødegaard, Kåre, ing. 21 . . . . .	15/2 98	15/8 21	—	19/1 23	19/1 23	5400	1/7 37	Kristiansand-Moi
Winsvold, Lars, ing. 22 . . . . .	13/7 99	26/10 22	—	28/6 23 <sup>4</sup>	28/6 23	5400	1/7 37	Flåmsbanen
Rognan, Peter O., ing. 21 . . . . .	29/8 97	25/6 23	—	14/11 34	14/11 34	5400	1/7 37	Forarb. Mo-Bodo
Faye, Anton A., ing. 22 . . . . .	16/4 98	16/2 24	—	14/11 34	14/11 34	5400	1/7 37	Nordlandsbanen
Eriksen, Alfred, ing. 33 . . . . .	26/4 01	24/10 17	1920	12/6 20	12/2 36	4500	1/1 38	Do.
Kristensen, Per Cold, ing. 30 . . . . .	19/2 08	19/1 35	—	18/3 36	18/3 36	4500	18/3 38	Kristiansand-Moi
Hansen, Ole Kristian, ing. 34 . . . . .	21/9 09	18/10 34	—	1/5 36	1/5 36	4500	1/5 38	Nordlandsbanen
Heiberg, Edvard, ing. 34 . . . . .	11/6 11	17/10 35	—	14/10 36	14/10 36	4500	14/10 38	Midl. Drammen distr.
Gunvaldsen, Otto Gunnar, ing. 33 . . . . .	26/12 10	24/10 35	—	14/10 36	14/10 36	4500	1/1 39	Kristiansand-Moi
Mathisen, Alf Andreas, ing. 31 . . . . .	23/5 08	20/11 35	—	22/12 36	22/12 36	4500	22/12 38	Nordlandsbanen
Hansen, Arne Langvik, ing. 34 . . . . .	17/12 10	14/9 36	—	22/12 36	22/12 36	4500	1/7 37	Forarb. Mo-Bodo
Strøno, Olav, ing. 34 . . . . .	17/5 09	16/9 36	—	22/12 36	22/12 36	4500	1/7 37	Midl. T. heimdistr.
Carlsen, Thorstein Eckmann, ing. 23 . . . . .	19/7 01	1/6 36 <sup>5</sup>	—	20/10 37	20/10 37	4050	20/10 37	Nordlandsbanen
Lervik, Alf, ing. 35 . . . . .	13/8 11	2/10 36	—	20/10 37	20/10 37	4050	20/10 37	Do.
Jarnæs, Joakim, ing. 34 . . . . .	11/10 10	1/12 36	—	20/10 37	20/10 37	4050	20/10 37	Do.
Havig, Bodvar, ing. 33 . . . . .	6/12 06	1/12 36	—	20/10 37	20/10 37	4050	20/10 37	Do.
Hansen, Karl-August, ing. 35 . . . . .	7/6 12	12/4 37	—	21/12 37	21/12 37	4050	21/12 37	Do.
Hetland, Martin, ing. 36 . . . . .	22/7 10	1/5 37	—	26/1 38	26/1 38	4050	26/1 38	Forarb. Mo-Bodo
Aune, Gunnar, ing. 35 . . . . .	30/3 10	18/2 37	—	4/5 38	4/5 38	4050	4/5 38	Nordlandsbanen
Fjeld, Inge Tannes, ing. 36 . . . . .	27/4 12	12/9 37	—	16/11 38	16/11 38	4050	16/11 38	Forarb. Mo-Bodo
Mathisen, John, ing. 37 . . . . .	31/4 13	20/10 37	—	16/11 38	16/11 38	4050	16/11 38	Kristiansand-Moi
Older, Eysteinn A., ing. 37 . . . . .	23/1 14	18/11 37	—	30/11 38	30/11 38	4050	30/11 38	Nordlandsbanen

*Distriktsholdere og Materialforvaltere.*

Nygaard, Ole O. . . . .	3/12 79	—	28/3 00	1/6 98	12/3 19	6750	1/7 29	Kristiansand-Moi
Espeseth, Johan . . . . .	6/6 69	29/7 92	—	30/6 98	28/10 26	6750	1/1 33	Do.
Moe, Haakon Chr. . . . .	18/8 82	1/7 00	1901	20/10 02	4/1 28	6750	1/1 34	Nordlandsbanen
Raae, Johs. B. A. . . . .	20/4 84	1/9 01	—	27/10 11	30/6 37	6300	30/6 37	Do.

*Distriktsskerere.*

Enersen, Alfred Oliver . . . . .	9/3 75	7/9 95	—	1/4 98	28/6 27	5850	1/7 29	Kristiansand-Moi
Lien, Anders J. . . . .	6/5 88	1/6 10	—	27/10 11	13/10 37	5400	1/1 38	Nordlandsbanen

*Sekretærer.*

Grimsgaard, Erik A. . . . .	30/9 89	18/6 04	20/1 07	27/10 11	13/10 37	5400	13/10 37	Sørlandsbanen Ø
Sunde, Aslak T. . . . .	4/11 88	22/1 08	—	26/8 14	13/10 37	5400	13/10 37	Kristiansand-Moi
Hole, Sigurd . . . . .	7/5 96	14/4 14	—	3/3 20	13/10 37	4950	13/10 37	Nordlandsbanen

1) Fraværende 15/9 19—22/2 22.

2) Fraværende 15/5 17—1/9 19.

3) Fraværende fra jernb. tjeneste 1/10 15—30/6 16 og 1/9 16—1/8 21 (28/9 20).

4) Perm. 1/3 27—2/10 31.

5) Tidligere fra 13/9 24—8/6 26.



<i>Førstefullmektiger.</i>	Født	Antatt	Jernb. skolen	Ansatt	Nuv. still.	Lønn	Fra	Anlegg
Toft, Mons . . . . .	11/2 72	1/7 95	—	19/10 99	30/6 25	4950	1/7 29	Dobb. Ljan-Ski
Sveen, Karl Severin . . . . .	30/1 85	21/7 05	—	27/10 11	7/9 27 <sup>1)</sup>	4950	1/7 29	Omb. Grovane-Kristiansand
Harlem, Johannes . . . . .	13/10 80	1/6 10	—	3/4 14	5/4 34 <sup>2)</sup>	4950	5/4 34	Vestfoldb. omb.
Nilsen, Nelberg A. . . . .	9/7 83	1/5 07	—	30/6 13	5/4 34 <sup>2)</sup>	4950	5/4 34	Nordlandsbanen
Haugen, O. A. . . . .	18/10 77	11/9 11	—	28/2 18	20/4 36	4950	20/4 36	Flåmsbanen
Lien, Bernt J. . . . .	1/2 90	1/6 10	—	22/7 14	20/10 37 <sup>3)</sup>	4950	20/10 37	Rorosb. ombyggn.
Otnæs, Johan Oskar J. . . . .	7/11 81	4/8 97	—	28/2 18 <sup>4)</sup>	20/10 37	4950	20/10 37	Nordlandsbanen
Wessel, Harald G. . . . .	22/6 90	2/7 12	—	26/6 19	20/10 37	4950	20/10 37	Kristiansand-Moi
Lund, Gerhard . . . . .	4/3 91	26/6 07	1911	1/8 11	20/10 37	4950	20/10 37	Nordlandsbanen
Nereng, Ola . . . . .	22/11 90	1/11 13	—	28/2 18	20/10 37	4950	20/10 37	Kristiansand-Moi
Wierød, Anton O. . . . .	27/4 88	1/10 13	—	26/6 19	20/10 37	4950	20/10 37	Sorlandsbanen Ø.
Fjeld, Jacob Baardsen . . . . .	20/4 91	12/1 14	—	3/3 20	20/10 37	4950	20/10 37	Forarb. Mo-Bode
Stolan, Ingebrigt . . . . .	23/5 83	21/4 14	—	28/2 18	20/10 37	4950	20/10 37	Kristiansand-Moi
Rise, Karl Sverre . . . . .	1/4 83	1/10 14	—	28/2 18	20/10 37	4950	20/10 37	Do.
Iversen, Ivar . . . . .	17/10 89	1/10 08	1911	17/8 10	20/10 37	4950	20/10 37	Nordlandsbanen

*Fullmektiger.*

Berg, Alf . . . . .	10/6 85	15/11 04	—	1/11 06	25/1 24	4725	1/7 37	Kristiansand-Moi
Engen, Kristian . . . . .	30/5 92	3/5 10 <sup>5)</sup>	—	28/2 18	18/3 36	4450	1/7 37	Nordlandsbanen
Volden, Ellif . . . . .	12/9 95	16/12 14	—	12/6 19	1/7 36	4450	1/7 37	Vestfoldb. omb.
Langerud, Olav . . . . .	6/6 97	17/2 15	—	12/6 19	1/7 36	4450	1/7 37	Do.
Houen, Harald J. W. . . . .	15/7 92	9/5 10	1911	17/9 12	1/7 36	4450	1/7 37	Moi-Stavanger
Engstrøm, Oskar . . . . .	24/9 94	17/5 09	—	15/1 20	1/7 36	4450	1/7 37	Nordlandsbanen
Sneen, Einar O. . . . .	14/2 95	1/5 13 <sup>6)</sup>	—	15/1 20	1/7 36	4450	1/7 37	Do.
Hals, Odd . . . . .	27/3 97	5/1 12	30/6 15	1/11 16	1/7 36	4450	1/7 37	Kristiansand-Moi
Gudal, Alv A. . . . .	27/12 93	15/10 15	—	12/5 20	1/7 36	4450	1/7 37	Nordlandsbanen

*Jernbaneankepeditorer.*

Randen, Anders . . . . .	14/5 90	26/6 18	—	24/1 24	24/1 24	4175	1/1 32	Flåmsbanen
Singsaas, Johan . . . . .	18/9 95	18/6 18	—	24/1 24	24/1 24	4175	1/1 36	Nordlandsbanen
Svartskuren, Ole N. . . . .	30/10 96	1/2 15	—	24/1 24	24/1 24	4175	1/1 36	Do.
Volden, Sigurd E. . . . .	13/2 98	21/2 16	—	24/1 24	24/1 24	4175	1/1 36	Sorlandsbanen Ø.
Stenvåg, Odd . . . . .	20/9 98	1/10 16	—	24/1 24	24/1 24	4175	1/1 36	Nordlandsbanen
Hergot, Georg Johs. . . . .	1/10 99	15/6 18	—	24/1 24	24/1 24	4175	1/1 36	Do.
Olsen, Eivind . . . . .	29/3 01	29/5 16	—	24/1 24	24/1 24	4175	1/1 36	Do.
Samuelsen, Arthur . . . . .	6/4 01	4/9 17	—	24/1 24	24/1 24	4175	1/1 36	Sorlandsbanen Ø.
Lillegaard, Jens . . . . .	3/8 81	15/9 13	—	28/2 18	4/10 34	4175	4/10 34	Kristiansand-Moi
Haugen, Anton . . . . .	18/10 92	20/3 16	—	10/6 36	1/7 37	4175	1/7 37	Dobb. Ljan-Ski
Nilssen, Olaf William . . . . .	4/10 99	4/9 17	—	10/6 36	1/7 37	4175	1/7 37	Kristiansand-Moi
Haugen, Arnt Fredrik . . . . .	12/3 01	7/5 19	—	10/6 36	1/7 37	4175	1/7 37	Moi-Stavanger
Baarud, Kristian . . . . .	15/1 01	11/6 18	—	10/6 36	29/6 38	3725	29/6 38	Kristiansand-Moi
Trandum, Johan . . . . .	28/8 01	19/5 21	—	10/6 36	29/6 38	3725	29/6 38	Nordlandsbanen
Nordahl, Hjalmar . . . . .	11/4 03	28/4 20	—	10/6 36	29/6 38	3725	22/9 38	Kristiansand-Moi
Godtheim, Sigfred M. . . . .	28/8 97	6/7 21	—	10/6 36	22/9 38	3725	22/9 38	Do.
Fransvaag, Olaf . . . . .	29/3 97	22/8 21	—	10/6 36	22/9 38	3725	22/9 38	Nordlandsbanen
Pedersen, Aage . . . . .	19/6 04	22/11 21	—	10/6 36	22/9 38	3725	22/9 38	Kristiansand-Moi
Hildrum, Johannes . . . . .	4/4 97	30/11 21	—	10/6 36	22/9 38	3725	22/9 38	Nordlandsbanen
Røst, Oddbjørn . . . . .	3/1 03	1/5 22	—	10/6 36	22/9 38	3725	22/9 38	Do.
Abrahamsen, Gerhard . . . . .	31/12 05	1/6 20 <sup>7)</sup>	—	20/10 37	22/9 38	3275	22/9 38	Flåmsbanen
Eide, Otto . . . . .	7/1 02	15/4 21	—	8/9 38	22/9 38	3725	22/9 38	Do.
Lenæs, Ingolf . . . . .	3/12 08	27/6 28	—	8/9 38	22/9 38	3275	1/1 39	Vestfoldb.omb.

1) Midl. distr.kasserer 20/11 30—1/11 31.

2) Midl. fra 4/2 31.

3) « distr.kasserer 1/9 23—31/7 28.

4) Tidl. ansatt 1/10 08—28/7 12.

5) Frav. ca. 2 år.

6) « « 3 år.

7) Avbrytelse 1928—35.

Opsynsmenn.	Født	Antatt	Ancienntets- dato	Ansatt	Nuv. still.	Lønn	Fra	Anlegg
Baadstø, Mathias Eriksen . . . . .	12/11 73	5/9 93	—	27/5 14	27/5 14	4950	1/7 29	Nordlandsbanen
Brune, Oivind . . . . .	19/11 89	25/6 12	—	28/5 19	28/5 19	4950	1/7 29	Kristiansand-Moi
Slette, Ole S. . . . .	29/9 91	7/11 13	—	28/5 19	28/5 19	4950	1/7 29	Do.
Granlund, Asbjørn . . . . .	19/2 92	—	—	3/3 20	3/3 20	4950	1/7 29	Forarb. Mo-Bodo
Nordgaard, Ivar A. . . . .	23/1 89	29/1 12	—	3/3 20	3/3 20	4950	1/7 29	Nordlandsbanen
Fossen, Ole K. . . . .	23/5 82	1/9 16	—	3/3 20	3/3 20	4950	1/7 29	Flåmsbanen
Kjensli, Karl . . . . .	21/4 90	1/6 10	—	3/3 20	3/3 20	4950	1/7 29	Kristiansand-Moi
Monge, Edvard M. . . . .	19/8 90	21/8 19 <sup>1)</sup>	—	3/3 20	3/3 20	4950	1/7 29	Do.
Aandahl, Hans . . . . .	4/5 89	1/5 10	—	3/3 20	3/3 20	4950	1/7 29	Do.
Fangstadmo, Paul J. . . . .	9/6 94	15/8 15	—	3/3 20	3/3 20	4950	1/7 29	Nordlandsbanen
Snoan, Sivert S. . . . .	23/12 93	9/10 11	—	7/10 21	7/10 21	4950	1/7 29	Kristiansand-Moi
Stangeby, Harald O. . . . .	26/5 88	20/4 06 <sup>2)</sup>	—	7/10 21	7/10 21	4950	1/7 29	Do.
Dalene, Knut K. . . . .	15/11 84	1/6 13	—	11/10 23	11/10 23	4950	1/1 30	Moi-Stavanger
Tornes, Lorentz . . . . .	20/6 86	30/4 09	—	11/10 23	11/10 23	4950	1/1 30	Kristiansand-Moi
Fossum, Ingebrigt A. . . . .	22/12 89	15/10 12	—	11/10 23	11/10 23	4950	1/1 30	Do.
Hogstad, Arne . . . . .	21/5 90	20/8 17	—	11/10 23	11/10 23	4950	1/1 30	Nordlandsbanen
Tveit, Olav . . . . .	26/5 91	4/1 11 <sup>3)</sup>	—	21/2 34	21/2 34	4950	21/2 34	Moi-Stavanger
Lillejord, Mathias J. . . . .	17/8 93	17/9 14	—	21/2 34	21/2 34	4950	21/2 34	Midl. Hovedstyret
Aasebo, Harald . . . . .	6/6 92	14/6 11	—	21/2 34	21/2 34	4950	21/2 34	Kristiansand-Moi
Larsen, Karl Ludvig . . . . .	10/7 96	15/9 10	—	21/2 34	21/2 34	4950	21/2 34	Do.
Ekrem, Hjalmar . . . . .	3/1 97	18/8 13	—	21/2 34	21/2 34	4950	21/2 34	Nordlandsbanen
Fossum, Peder A. . . . .	22/1 93	1/10 21	—	21/2 34	21/2 34	4950	21/2 34	Kristiansand-Moi
Solem, Alfred . . . . .	3/6 90	1/6 20	—	21/2 34	21/2 34	4950	21/2 34	Nordlandsbanen
Tveraas, Anton P. . . . .	18/3 93	9/10 12	—	4/10 34	4/10 34	4950	4/10 34	Do.
Ruud, Harald . . . . .	4/12 94	22/10 12	—	4/10 34	4/10 34	4950	4/10 34	Kristiansand-Moi
Svensen, Oskar Wilhelm . . . . .	19/5 94	14/11 10	—	22/1 36	22/1 36	4950	22/1 36	Do.
Knutsen, Harald . . . . .	2/10 00	21/1 17	—	22/1 36	22/1 36	4950	22/1 36	Sørlandsbanen Ø.
Høglo, Oskar Bendik . . . . .	16/11 94	1/6 22	—	22/1 36	22/1 36	4950	22/1 36	Nordlandsbanen
Aune, Nikolaus . . . . .	20/5 97	27/6 21	—	22/1 36	22/1 36	4950	22/1 36	Do.
Husa, Conrad O. . . . .	28/4 98	7/7 14	—	22/1 36	22/1 36	4950	22/1 36	Vestfoldb. omb.
Schanke, Carl P. . . . .	26/12 95	28/11 13	—	23/9 36	23/9 36	4950	23/9 36	Nordlandsbanen
Frøseth, Sivert B. . . . .	3/8 97	2/1 14	—	23/9 36	23/9 36	4950	23/9 36	Do.
Kaagen, John . . . . .	3/9 99	27/5 16	—	23/9 36	23/9 36	4950	23/9 36	Do.
Risen, Ole . . . . .	2/12 93	19/8 09	—	21/12 37	21/12 37	4950	21/12 37	Do.
Randen, Anton . . . . .	28/9 97	8/6 15	—	21/12 37	21/12 37	4950	21/12 37	Rørosb.omb.
Lie, Lars L. . . . .	9/6 97	27/3 22	—	21/12 37	21/12 37	4950	21/12 37	Flåmsbanen
Øium, Ivar . . . . .	20/10 98	18/5 15	—	21/12 37	21/12 37	4950	21/12 37	Nordlandsbanen
Stigen, Hans H. . . . .	11/2 03	1/1 20	—	21/12 37	21/12 37	4950	21/12 37	Kristiansand-Moi
Skjærli, Sivert . . . . .	19/4 02	20/6 21	—	21/12 37	21/12 37	4950	21/12 37	Vestfoldb.omb.
Brandborg, Erling . . . . .	5/1 03	4/6 17	—	21/12 37	21/12 37	4950	21/12 37	Dobb. Ljan-Ski
Serum, Ottar P. . . . .	13/10 90	1/7 18	—	19/10 38	19/10 38	4950	19/10 38	Nordlandsbanen
Middtun, Sigurd . . . . .	20/10 89	22/4 33	—	19/10 38	19/10 38	3600	19/10 38	Østfoldb.elektris.

## Tegnere I.

Kolstad, Johan . . . . .	22/2 96	7/7 22	—	23/9 36	1/7 37	4950	1/7 37	Nordlandsbanen
Prestmo, Nils . . . . .	24/12 91	20/3 22	—	23/9 36	1/7 37	4950	1/7 37	Moi-Stavanger
Jørgensen, Jørgen . . . . .	13/4 94	2/11 21	—	23/9 36	1/7 37	4950	1/7 37	Flåmsbanen
Alvarstein, Vilrik . . . . .	21/1 00	14/7 16 <sup>4)</sup>	—	23/9 36	1/7 37	4950	1/7 37	Forarb. Mo-Bodo
Hammer, Trygve . . . . .	25/3 98	12/3 16 <sup>4)</sup>	—	23/9 36	1/7 37	4950	1/7 37	Vestfoldb. omb.
Moe, Karl Bernhard . . . . .	23/3 01	16/6 22	—	23/9 36	1/7 37	4950	1/7 37	Do.
Akersborg, Andreas . . . . .	12/5 88	17/5 13	—	1/7 16	1/7 37	4950	1/7 37	Dobb. Ljan—Ski

1) Frav. ca. 1 år.

2) Frav. 5 år.

3) \* 4<sup>1</sup>/<sub>2</sub> år.

4) \* ca. 3 år.

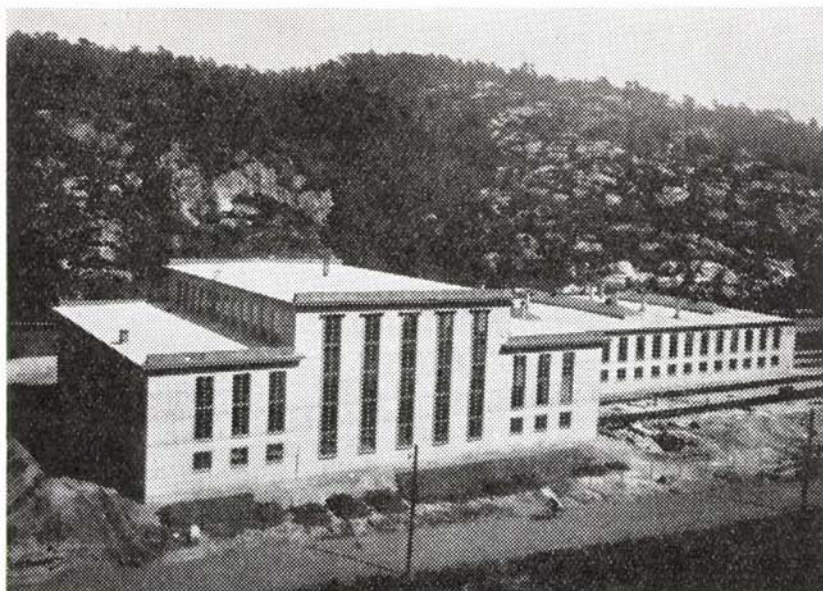

*Jernbanens  
Lokomotiv-  
stall og  
Verksted-  
bygninger,  
Kristian-  
sand S.*

**2 700 m<sup>2</sup>**  
er tekket  
med:

**Løve**  
tak papp  
og  
**Norit**  
takbelegg

*Taktekninger er  
tillidsak!*

**Eduard Fett & Co.**

HØIENHALL FABRIKER — ETABLERT 1871 — OSLO

**Ravndals Skaffefabrik**

TOLLBODGATEN 78 • DRAMMEN

*anbefales på det beste!*

# Statsbanenes Regnskapsrevisjon.

(Direkte underlagt Departementet for de offentlige arbeider.)

Adresse: OSLO

## I. Før Hovedstyret, Oslo, Drammen, Hamar, Trondheim, Bergen, Stavanger, Kristiansand og Narvik distrikter samt jernbaneanlegg og jernbaneanleggenes sakførers regnskaper.

	Født	Antatt	Anciennitets- dato	Ansatt	Nuh. still.	Lønn	Fra
<i>Revisjonschef.</i>							
Helgaker, I. E., c. j. 10 .....	2/2	78	—	1/2	20	3/11	32 9000 1/1 39
<i>Sekretær.</i>							
Hals, Axel Marius, kst. ....	21/12	91	—	1/6	11	17/3	36 6350 17/3 36
<i>Revisorer.</i>							
Staff, Sverre Oscar Carl Molstad .....	30/10	76	—	3/2	02 <sup>1)</sup>	11/4	27 5850 1/7 29
Fodstad, Jens Mauritz, kst. ....	18/1	86	—	18/1	05	22/5	36 5850 1/1 38
Eide, Arne Omar .....	8/10	97	—	1/7	18	1/7	37 5400 1/7 37
Faafeng, Andreas Gunerius .....	23/4	93	—	1/6	12	1/7	38 5400 1/7 38
<i>Førstefullmektiger.</i>							
Svarstad, Helge .....	16/4	00	—	17/12	18	1/7	37 4950 1/7 37
Mathiesen, Fritz Mourud .....	13/7	02	—	26/2	20	1/7	38 4950 1/7 38
Gjettum, Per .....	13/6	03	—	14/1	21	1/7	38 4950 1/1 39
<i>Fullmektiger.</i>							
Jensen, Tron .....	25/4	07	—	6/5	27	1/7	37 4175 1/7 37
Næss, Kristoffer .....	8/2	04	—	21/1	31	1/7	38 4450 1/1 38
Bordsenius, Borghild Augusta .....	24/1	97	—	1/11	16	1/7	38 4450 1/7 38
Jørgensen, Einar .....	7/1	04	—	8/1	30	1/7	38 4450 1/7 38
Enger, Ole Dischler .....	14/9	01	—	21/6	25	1/7	38 4175 1/7 38
<i>Jernbaneekspeiditorer.</i>							
Arne, Astrid .....	22/3	89	—	1/7	18	1/4	20 4175 1/1 32
Halvorsen, Roar Waldemar .....	25/3	00	—	6/5	27	6/5	27 4175 1/1 39
Rollstad, Astrid .....	6/6	02	—	1/11	20	2/4	30 4175 1/1 36
Hole, Per .....	29/6	88	—	9/12	35	12/6	36 3500 1/7 38
Pedersen, Sverre Agarthon .....	27/12	04	—	9/12	35	22/4	37 4175 1/1 39
Bjerke, Georg Hjalmar .....	21/3	13	—	22/7	36	1/7	38 3500 1/7 38
Holjem, Knut Alexander .....	8/2	05	—	11/6	37	1/7	38 3050 1/7 38
<i>Assistenten.</i>							
Woxholt, Odd .....	26/1	15	—	1/7	38	1/7	38 2450 1/7 38
Andresen, Ingrid .....	22/5	04	—	1/7	38	1/7	38 3250 1/1 39
Staff, Helge .....	12/9	18	—	1/7	38	1/7	38 2450 1/7 38
Larsen, Gerd .....	8/4	17	—	1/7	38	1/7	38 2450 1/7 38

## Lønnsregulativ.

I henhold til Stortingets beslutning av 15. juni 1937 samt 13. og 15. juni 1938 m. fl.  
gjelder nedenstående lønnsregulativ for fast ansatt personale ved statsbanene.

Stilling	Ved anset- telsen	Efter 2 år	Efter 4 år	Efter 6 år	Efter 8 år	Efter 10 år
Lønnskl.	Kr.	Kr.	Kr.	Kr.	Kr.	Kr.
1. Generaldirektør .....	30000					
2. Jernbanedirektør .....	13500					
3. Distriktschef i Oslo og Drammen distrikter Innkjøpschef .....	12600					
4. Distriktschef i Hamar, Trondheim, Bergen og Kristiansand distrikter .....	11700					
5. Distriktschef i Stavanger og Narvik distrik- ter .....	10800					
Overingeniør .....						
Kontorchef i Hovedstyret .....						
Trafikkoverinspektør .....						
6. Kontorchef i distriktene .....	7650	8100	8550	9000		
Trafikk-overkontrollør .....						
Hovedbokholder .....						
Chef for regnskapsrevisjonen .....						
7. Avdelingsingeniør av klasse A .....	6750	7200	7650	8100		
Kjemiker .....						
8. Godschef ved Oslo Østbanestasjon .....	6300	6750	7200	7650		
9. Inspektør .....	5850	6300	6750	7200	7650	8100
Bestyrer av Jernbaneskolen .....						
10. Sekretær <sup>1)</sup> .....	5400	5850	6300	6750		
Avdelingsingeniør av kl. B .....						
Billettforvalter .....						
Materialforvalter I .....						
Bokholder I .....						
Kasserer ved Hovedstyret .....						
Lokomotivmester .....						
Godschef ved Trondheim stasjon .....						

<sup>1)</sup> Generaldirektørens sekretær får et tillegg av kr. 450 årlig.

Stilling	Ved anset- telsen	Efter 2 år	Efter 4 år	Efter 6 år	Efter 8 år	Efter 12 år
Lønnsk.	Kr.	Kr.	Kr.	Kr.	Kr.	Kr.
11. Sekretær ved regnskapsrevisjonen .....	5000	5450	5900	6350		
Trafikk-kontrollør .....						
Førstelærer ved Jernbaneskolen .....						
12. Bokholder II .....	4500	4950	5400	5850		
Regnskapsfører .....						
Materialforvalter II .....						
Distriktskasserer .....						
Konstruktør .....						
1. understasjonsmester ved Oslo Østb.stasjon						
Ilgodschef sammesteds .....						
Billettchef — .....						
Godschefassistent — .....						
Skiftemester — .....						
Godskontrollør — .....						
Revisor ved regnskapsrevisjonen .....						
Assistent hos kjemikeren .....						
Togkontrollør .....						
Lokomotivkontrollør .....						
Sekretær ved anlegg .....						
13. Bestyrer I .....	4050	4500	4950	5400		
Lærer ved Jernbaneskolen .....						
Assistentingeniør .....						
Banemester <sup>1)</sup> <sup>2)</sup> .....						
Verkmester .....						
Vognmester ved Oslo Østbanestasjon ...						
Ledningsmester <sup>1)</sup> .....						
14. Arkivar .....	3600	4050	4500	4950		
Førstefullmektig .....						
Assistent hos telegrafinspektøren .....						
Understasjonsmester .....						
Bestyrer II .....						
Opsynsmann <sup>1)</sup> .....						
Telegrafmester .....						
Stillverkmester .....						
Skiftekontrollør ved Oslo Østbanestasjon .						
Tegner I .....						
Lagermester .....						
Lokomotivfører .....						
15. Fullmektig .....	3350	3625	3900	4175	4450	4725
Pusserformann .....						

<sup>1)</sup> Banemestere, ledningsmestere og opsynsmenn får på grunn av at deres arbeide medfører særskilte utlegg, en godtgjørelse pr. dag av kr. 1,90.

<sup>2)</sup> For kontorhold i egen leilighet tilståes banemestere en godtgjørelse av kr. 200,00 årlig.

Stilling	Ved anset- telsen	Efter 2 år	Efter 4 år	Efter 6 år	Efter 8 år	Efter 12 år
Lønnskl.	Kr.	Kr.	Kr.	Kr.	Kr.	Kr.
16. Verkstedsformann .....	3350	3575	3800	4025	4250	4475
Plogfører ved roterende plog .....						
Maskinist » » » .....						
Overkonduktor .....						
Malmveierformann .....						
17. Jernbaneekspeditor .....	3050	3275	3500	3725	3950	4175
Tegner II .....						
Omlastningsformann .....						
Skifteformann .....						
Ledningsformann .....						
Vognvisitor .....						
Stillverksformann ved Oslo Østbanestasjon						
Portner » —						
Sjauerformann » —						
Særlige formenn ikke annetsteds nevnt...						
Kranfører .....						
Lagerformann .....						
18. Stillverksbetjent .....	2900	3125	3350	3575	3800	4025
Portier ved Oslo Østbanestasjon .....						
Håndverkerformann ved linjen .....						
Stasjonselektriker .....						
Baneformann .....						
Stasjonsformann .....						
Malmveier .....						
Chauffør .....						
Vaktmester ved Hovedstyret .....						
19. Konduktor .....	2700	2900	3100	3300	3500	3700
Lokomotivfyrbøter .....						
Skiftekonduktor .....						
Sporskifter .....						
Vognskriver .....						
Bremser .....						
Håndverker ved linjen .....						
Fyrbøter ved stasjonære anlegg .....						
Montør .....						
Ledningsreparatør .....						
Telegrafist .....						
Telegrafistinne .....						
Kassererske .....						
Lagerbetjent .....						
Plogfyrbøter .....						
Tjenestemenn får når de i vesentlig grad utfører skiftekonduktørarbeide, en sær- skilt godtgjørelse av inntil kr. 2,00 pr. dag efter nærmere bestemmelse av Hovedstyret.						

Stilling	Ved ansettelsen	Efter 2 år	Efter 4 år	Efter 6 år	Efter 8 år	Efter 12 år
Lønnsk.	Kr.	Kr.	Kr.	Kr.	Kr.	Kr.
20. Stasjonsbetjent .....	2450	2650	2850	3050	3250	3450 og 3650 efter 16 år
Banevokter .....						
Brovokter .....						
Fyrbøteraspirant <sup>1)</sup> .....						
Assistent .....						

Stasjonsmestere ved statsbanene lønnes efter følgende regulativ:

Lønnsklasse	Ved ansettelsen	Efter 2 år	Efter 4 år	Efter 6 år	Efter 8 år	Efter 12 år
	Kr.	Kr.	Kr.	Kr.	Kr.	Kr.
Stasjonsmester i særklasse I (Oslo Ø.) .....	6300	6750	7200	7650	—	—
Stasjonsmester i særklasse II (stasjoner med over 170 000 trafikkenheter) .....	4850	5125	5400	5675	5950	—
Stasjonsmester i særklasse III (stasjoner med fra 85 000 til 170 000 trafikkenheter) .....	4500	4775	5050	5325	5600	—
Stasjonsmester av klasse I .....	4250	4525	4800	5075	5350	—
— » » II .....	3950	4225	4500	4775	5050	—
— » » III .....	3700	3925	4150	4375	4600	—
— » » IV .....	3250	3475	3700	3925	4150	4375
— » » V .....	2900	3125	3350	3575	3800	4025

Som tillegg til lønn erholder stasjonsmestere fritt hus, lys og brenne.

Fast ansatte lokomotivpussere ved statsbanene, som ikke er aspiranter til lokomotivfyrbøterstilling, lønnes efter følgende regulativ:

Ved ansettelsen .....	kr.	7,40	pr. dag eller natt
Efter 2 år .....	»	8,10	—»—
— 4 » .....	»	8,80	—»—
— 6 » .....	»	9,50	—»—
— 8 » .....	»	10,20	—»—
— 12 » .....	»	10,90	—»—
— 14 » .....	»	11,60	—»—

<sup>1)</sup> Fyrbøteraspiranter som har tjenstgjort som aspiranter i minst 4 år (alder minst 22 år), tilståes en godtgjørelse av kr. 2,00 pr. arbeidet natt når de tjenstgjør som lokomotivpussere. Godtgjørelsen utbetales kun når vedkommende har arbeidet 3 klokke timer i tidsrummet kl. 21—kl. 6. (St. besl. 29. mai 1934.)



Fast ansatte verkstedsarbeidere ved statsbanene lønnes således fra 1ste juli 1937.

Klasse I. Fullt utlærte håndverkere, d. v. s. maskinarbeidere, smeder, kjelsmeder, vognreparatører, snekkere, malere, blikkenslagere, støpere, salmakere og seilmakere:

Ved ansettelsen .....	114	øre	pr	time
Efter 2 år .....	123	»	»	»
— 4 » .....	131	»	»	»
— 6 » .....	139	»	»	»
— 8 » .....	147	»	»	»
— 12 » .....	155	»	»	»

Klasse II. Andre verkstedsarbeidere (dog ikke læregutter):

Ved ansettelsen .....	102	øre	pr	time
Efter 2 år .....	111	»	»	»
— 4 » .....	120	»	»	»
— 6 » .....	128	»	»	»
— 8 » .....	136	»	»	»
— 12 » .....	144	»	»	»

*Tomte- og lagerarbeidere samt kull-lempere.*

Fast ansatte tomte- og lagerarbeidere ved statsbanene lønnes således:

Ved ansettelsen .....	102	øre	pr	time
Efter 2 år .....	111	»	»	»
— 4 » .....	120	»	»	»
— 6 » .....	128	»	»	»
— 8 » .....	136	»	»	»
— 12 » .....	144	»	»	»

Kull-lempere lønnes således:

Ved ansettelsen .....	kr.	7,30	pr	dag.
Efter 2 år .....	»	7,91	»	»
— 4 » .....	»	8,52	»	»
— 6 » .....	»	9,13	»	»
— 10 » .....	»	9,74	»	»
— 12 » .....	»	10,35	»	»

## AND. B. HOVDAN <sup>A/S</sup>

Forh. WOODSTOCK SKRIVEMASKINER

KONTORMASKINER

Lager av

Farvebånd

Carbonpapir

Prinsensgt. 2<sup>III</sup> OSLO

Telefon 25 302

## Alderdomspensjon.

Når en tjenestemann ved sin fratreden ved opnådd aldersgrense har en tjenestetid av 30 år eller mer, får han full alderdomspensjon.

Tabellen nedenfor gjelder de forskjellige stillingers topplønn og de anførte pensjoner er beregnet på dette grunnlag (uten forbindtlighet).

Stilling.	Pensjons- grunnlag pr. år	Pensjon pr. år
	Kr.	Kr.
For generaldirektør og innkjøpschef er det av Stortinget fastsatt pensjoner etter særskilte regler.		
Jernbanedirektør .....	13 500,00	5 400,00
Distriktschef i Oslo og Drammen distrikter .....	12 600,00	5 400,00
Distriktschef i Hamar, Trondheim, Bergen og Kristiansand distrikter .....	11 700,00	5 400,00
Distriktschef i Stavanger og Narvik distrikter, kontorchef i Hovedstyret, overingeniør, trafikkoverinspektør .....	10 800,00	5 400,00
Kontorchef i distriktene, overtrafikk-kontrollør, hovedbokholder, chef for Statsbanenes regnskapsrevisjon .....	9 000,00	5 130,00
Avdelingsingeniør av kl. A, kjemiker, inspektør, bestyrer av jernbaneskolen .....	8 100,00	4 836,00
Godscef ved Oslo Østbanest. ....	7 650,00	4 670,40
Sekretær, avdelingsingeniør av kl. B, billettforvalter, materialforvalter I, bokholder I, kasserer ved Hovedstyret, lokomotivmester, godscef ved Trondheim stasjon .....	6 750,00	4 303,20
Sekretær ved Statsbanenes regnskapsrevisjon, trafikk-kontrollør, forstelærer ved jernbaneskolen .....	6 350,00	4 124,40
Bokholder II, regnskapsfører, materialforvalter II, distriktskasserer, konstruktør, 1ste understasjonsmester ved Oslo Østbanest., ilgodscef, billettchef, godscefassistent, skiftmester, gods kontrollør (5 sistnevnte ved Oslo Østbanest.), revisor ved Statsbanenes regnskapsrevisjon, togkontrollør, lokomotivkontrollør, sekretær ved anleggene, assistent hos kjemikeren .....	5 850,00	3 861,60

Stilling	Pensjons-	Pensjon
	grunnlag pr. år	pr. år
	Kr.	Kr.
Bestyrer I, lærer ved jernbaneskolen, assistentingeniør, banemester, verksmester, ledningsmester, vognmester ved Oslo Østbanest. ....	5 400,00	3 564,00
Arkivar, førstefullmektig, assistent hos telegrafinspektøren, understasjonsmester, bestyrer II, opsynsmann, telegrafmester, stillverksmester, skiftekontrollør ved Oslo Østbanestasjon, tegner I, lagermester, ....	4 950,00	3 267,60
Lokomotivfører .....	5 670,00	3 742,80
Fullmektig, pusserformann .....	4 725,00	3 118,80
Verkstedsformann, plogfører ved roterende plog, maskinist ved roterende plog, malmveierformann .....	4 475,00	2 954,40
Overkonduktør .....	5 195,00	3 429,60
Jernbaneanpeditor, tegner II, omlastningsformann, skifteformann, ledningsformann, vognvisor, stillverksformann, portner, sjauerformann (3 sistnevnte ved Oslo Østbanestasjon), særlige formenn (ikke annensteds nevnt), kranfører, lagerformann .....	4 175,00	2 756,40
Stillverksbetjent, portier ved Oslo Østbanestasjon, håndverkerformann ved linjen, stasjonselektriker, baneformann, stasjonsformann, malmveier, chauffør, vaktmester ved Hovedstyret .....	4 025,00	2 656,80
Skiftekonduktør, sporskifter, vognskriver, håndverker ved linjen, fyrbøter ved stasjonære anlegg, montør, ledningsreparatør, telegrafist, telegrafistinne, kassererske, lagerbetjent, plogfyrbøter .....	3 700,00	2 442,00
Konduktør, lokomotivfyrbøter, bremsler .....	4 420,00	2 917,20
Stasjonsbetjent, banevokter, brovokter, fyrboteraspirant, assistent .....	3 650,00	2 409,60
Stasjonsmester i særklasse I (Oslo O) .....	9 045,00	5 144,40
—»— i —»— II .....	7 030,00	4 423,20
—»— i —»— III .....	6 610,00	4 242,00
—»— av klasse I .....	6 310,00	4 106,40
—»— av —»— II .....	5 950,00	3 927,60
—»— av —»— III .....	5 430,00	3 584,40
—»— av —»— IV .....	5 137,50	3 391,20
—»— av —»— V .....	4 717,50	3 114,00
Verkstedsarbeider av kl. I .....	3 881,20	2 562,00
—»— av » II .....	3 605,76	2 380,80
Lokomotivpusser .....	4 234,00	2 794,80
Tomte- og lagerarbeider .....	3 605,76	2 380,80
Kullempere .....	3 777,75	2 493,60

# Til fornøielse!



# Til arbeide!

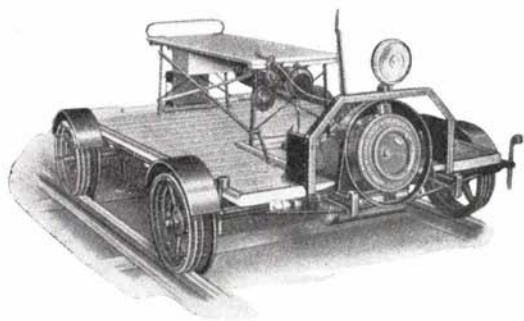

## PENTA

Den pålitelige og økonomiske motor

## BERG

bensindrevne traktor  
gjør bugseringen av  
bagasjetrallene til  
en fornøielse.

## BERG

Inspeksjon, person-  
eller godstranspor-  
ten går sikkert og  
punktlig med Bergs  
motordressiner.

## Kolberg & Firing A.s

KONGENSGATE 6 — OSLO

*Til*  
*alle huseiere.*

*Taket må vedlikeholdes først.  
Blikkenslagerarbeide  
får De utført  
fagmessig hos mig.*

**R. THORBJØRNSEN**

BLIKKENSLAGERVERKSTED

Maridalsveien 2, Oslo.

*Spør om prisoverslag.*

**Ring telef. 24 404**



**Ring telef. 24 404**

## Distriktsingeniør Hakon Torps legat.

---

Legatet er opprettet ved kgl. resolusjon av 27. mai 1893 av de i 1892 ved de Norske Statsbaners 1. trafikkdistrikts baneavdeling (Kongsvinger- og Østfoldbanene) tjenstgjørende seksjonsingeniører, banemestere, baneformenn, banevoktere m. fl. for å bevare distriktsingeniør Hakon Torps navn i de norske jernbaners historie.

Legatets opprinnelige kapital er kr. 2 000,00, hvorav kr. 500,00 er skjenket av avdøde distriktsingeniør Hakon Torp, mens den øvrige del er skjenket av tjenestemenn ved nevnte baner. Av rentene legges årlig omtrent  $\frac{1}{4}$  til kapitalen, inntil denne er steget til kr. 50 000,00. Resten av rentene utdeles en gang årlig i to eller flere deler til verdige trengende blandt Kongsvinger- og Østfoldbanenes fast ansatte tjenestemenn (ved linjen) eller deres etterlatte.

Når kapitalen er steget til kr. 50 000,00, blir samtlige renter å utdele.

Legatet bestyres av de ved Kongsvingerbanen og Østfoldbanens linjer ansatte ingeniører. Den banetekniske overingeniør er bestyrelsens formann.

Kapitalen er pr. 31. desember 1937 kr. 3 868,62.

---

## Konduktør Ole H. Tangens legat.

---

Konduktør Ole H. Tangen var ansatt i Bergen distrikt fra 1. juli 1912, først som banevokter, derefter som stasjonsbetjent, skiftekonduktør og senest som underkonduktør fra 1. desember 1919.

Ole H. Tangen, som døde den 27. januar 1921, opprettet ved testamente av 27. januar 1921 et legat til fordel for tuberkulose konduktører i Bergen distrikt.

Legatets kapital utgjorde pr. 31. desember 1938 kr. 10 621,58.

### *Legatets statutter:*

§ 1. Ifølge testamentet skal rentene av kapitalen tilfalle tuberkulose konduktører i Bergen distrikt.

§ 2. Legatets kapital blir å forvalte av styret for Bergensbanens konduktørforening.

§ 3. Årets renter av kapitalen blir av styret å utdele til en eller i tilfelle flere konduktører lidende av tuberkulose, til forlenget opphold på sanatorium eller hjem for denslags syke utover det tidsrum som de måtte være tilstått av sykekasse eller lignende innretning. Understøttelse kan også ydes pasienter i sitt hjem som hjelp til styrkende levemåte.

§ 4. Den tilståtte understøttelse skal, i tilfelle flere ansøkere, utdeles i så store beløp at det kan bli til hjelp for vedkommende. For at dette kan opnåes bør der søkes råd hos den eller de behandlende læger. I det tilfelle bør styret ta hensyn til søkerens økonomiske stilling, likesom foreningens medlemmer bør være fortrinnsberettiget til understøttelse.

§ 5. Begrunnet andragende om understøttelse vedlagt lægeerklæring sendes formannen for Bergensbanens konduktørforening.

§ 6. Er i året ingen understøttelse utdelt, tillegges rentene kapitalen.

§ 7. I tilfelle Bergensbanens konduktørforening opphører å eksistere, inntreer distriktsadministrasjonen som forvalter av Ole H. Tangens legat.

For tiden er overkonduktør K. Killingrød, Bergen, formann i styret.

---

# Stasjonsmester Sophus Byes legat

## til fordel for stasjonsmestere, stasjons-fullmektiger, kontorister og telegrafister med husstand ved Trondheim distrikt med dettes nuhavende grenser.

§ 1. Legatet er opprettet ved stasjonsmester Sophus Byes testamente av 16. november 1901, og 4. jernbanedistrikt omfattet da følgende deler av Norges Statsbaner:

- 1) Meråkerbanen (Trondheim—Riksgrensen),
- 2) Trondheim—Størenbanen og
- 3) Støren—Åmotbanens stasjoner fra og med Støren til og med Telneset.

Ved skiftets slutning den 1. mai 1909 utgjorde kapitalen kr. 5 731,20, som skal bringes opptil kr. 20 000,00 ved tillegg av en femtedel av de årlige renter.

Kapitalen er pr. 31. desember 1937 kr. 12 552,08.

Til legatets oiemed anvendes fire femtedeler av de årlige renter, inntil kapitalen utgjør kr. 20 000,00. Når denne har nådd foran nevnte størrelse, anvendes samtlige renter etter legatbestyrelsens bestemmelse.

§ 2. Legatet yder

- 1) stasjonsmestere,
- 2) fullmektiger,
- 3) kontorister,
- 4) telegrafister.

— så vel de i tjenesten værende som de som på grunn av alder og sykkelighet er avtrådt fra tjenesten — i tilfelle av trang, hjelp til ferie-rekreasjons-ophold, til ophold på landet i rekonvalesentstilfelle eller til annen hjelp for dem selv eller nogen av deres husstand, likesom også til fremhjelp for deres barn om disse måtte være i fremtredende grad opvakt.

Legatporsjonene skal gjøres såvidt store, at de er til merkbar hjelp for dem hvem de tildeles; heller færre og større porsjoner enn omvendt.

Skulde der det ene år ikke være full anvendelse for rentene som nevnt, legges det overskytende til det påfølgende års renter for å anvendes sammen med disse.

§ 3. Legatets bestyrelse velges av stasjonsmesterne i 4. jernbanedistrikt og består av 2 stasjonsmestere og 1 fullmektig, kontorist eller telegrafist, og velger disse tre den ene av stasjonsmesterne til formann og legatets regnskapsfører.

Hvert år avgår en av bestyrelsen, de to første ganger efter loddtrekning; den avgåtte kan gjenvelges.

§ 4. Legatets midler skal anbringes mot sikkerhet som for offentlige stiftelsers midler er eller blir bestemt. Legatet skal derhos være undergitt den for offentlige stiftelser og legater i almindelighet til enhver tid anordnede kontroll og regnskapsrevisjon. Regnskap innsendes innen hvert års februar måned av bestyrelsen gjennom stiftsdireksjonen til Kirkedepartementet til revisjon og desisjon.

*H. Borgersen,*  
p. t. formann.

*S. T. Berger.*

*W. Nordseth.*

Ovenstående statutter er stadfestet ved Det kongelige Kirke- og Undervisningsdepartementets skrivelse av 12. november 1910.

## **Fru Møllers understøttelsesfond.**

---

Ved fratredelsen som restauratrise ved Drammen stasjon skjenket fru Møller kr. 1 000,00 til anvendelse på beste måte for 2. distrikts jernbanefunksjonærer eller deres etterlatte. På forslag av driftsbestyreren i 2. distrikt besluttet Styrelsen i møte den 29. mars 1900 av beløpet å danne et legat, «Fru Møllers Understøttelsesfond», hvilke midlers innvunne renter anvendes til julegave til enker eller uforsørgede barn efter fast ansatte funksjonærer i 2. distrikt. Legatet bestyres av Statsbanenes Hjelpekasses tilsynskomiteé for Drammen distrikt, Drammen.

---

## **Generaldirektør Chr. Platous stipendiefond.**

---

Stadfestet ved generaldirektør Chr. Platous skrivelse av 12. mars 1923 og av Hovedbanens direksjon i møte 21. mars 1923.

Stipendiefondet er skjenket til beste for ved Norges Statsbaner og Norsk Hovedjernbane fast ansatte funksjonærer, som måtte ønske å søke videre utdannelse med sikte på tjeneste i overordnet stilling ved nevnte jernbaner.

Fondets kapital utgjør pr. 31. desember 1938 kr. 18 256,53.

Av fondets renteinntekt legges hvert år minst  $\frac{1}{10}$  — en tiendedel — til kapitalen.

Resten av rentene utdeles til det nevnte oiemed.

Fondet bestyres og disponeres av Hovedstyret for Norges Statsbaner.

Ledige stipendier blir bekjentgjort.

---

## **Ingeniørkaptein Peter Krags Minde.**

### **Legat for Setesdalsbanens funksjonærer.**

---

Grosserer Hans P. Krag har på egne og søskens vegne i anledning 100-årsdagen for sin fars fødsel den 12. mai 1925 skjenket kr. 25 000,00 til et legat som skal bære navnet «Ingeniørkaptein Peter Krags Minde», hvilket legat skal komme eldre, veltjente funksjonærer som er eller har vært ansatt ved Setesdalsbanen eller sådanne funksjonærers etterlatte til gode. — Efter giverens ønske skal kapitalen være urorlig, men blir det årlige renteutbytte, med fradrag av de med legatets bestyrelse forbundne utgifter, å utrede hvert år den 12. mai, efter ansøking til foran anførte. Legatets midler skal forvaltes av et styre bestående av 3 medlemmer. — Den til enhver tid fungerende distriktschef er selvskrevet medlem. Av de øvrige to medlemmer, hvis funksjonstid er 2 år ad gangen, oppnevnes det ene av fylkesmannen i Vest-Agder fylke, det annet av tjenestemennene ved Setesdalsbanen.

---



# Norsk Jernbanemuseum.

— Hamar. —

Tanken om opprettelse av et jernbanemuseum skriver sig fra 1895, da en komité bestående av representanter for Hovedstyret, Hovedbanen, jernbanens tekniske forening og Norges stasjonsmesterforening — på foranledning av sistnevnte forening — blev nedsatt for å behandle spørsmålet.

Komitéen innsamlet i årenes løp adskillige gjenstander, som imidlertid på grunn av manglende lokale blev lagret på forskjellige steder, og først da de nuværende museumsbygninger på Disen ved Hamar blev opført fra 1927 av, har samlingene vært utstilt og betydelig forøket.

Museumsbygningene består av den gamle Klofta stasjon — landets eldste stasjonsbygning — samt Bestun og Ilseng gamle stasjonsbygninger. Dessuten er der opført en stor vognhall, som rummer et bred- og et smalsporet togsett med lokomotiver og vogner av de eldste årganger, likesom den vesentligste del av jernbanens dampskib «Begna», som gikk på Spirillen, har fått plass der.

Museet ligger vakkert til ca. 15 min. gang fra Hamar stasjon, og er vel verd et besøk. Det er i sommerhalvåret åpent hver søndag fra kl. 12—14 — og kan ellers besøkes ved henvendelse til jernbaneskolens vaktmester på Disen.

Museets styre er for tiden distriktschef Poppe, fhv. trafikkinspektør Knutsen, fhv. overtrafikkinspektør Walter og fhv. stasjonsmester Dahl, Lillehammer. Til driften yder Hovedstyret et årlig bidrag.

Museet mottar med takk alt av interesse for samlingene.

**NAG**  
NORSK AKTIESELSKAP  
*Gasaccumulator*  
CENTRALBORD 16 950 — OSLO

**Sveisemateriell**  
— gass og elektrisk  
Norsk kvalitetsarbeide

1ste classes

**Herre- og guttekonfeksjon**

Avd. for måltagning

Vi er fabrikanter

**Carlings**

Storgaten 18

## **Oslo Glassliperi og Speilfabrikk**

INNEHAVER: BJ. BÆRHEIM

Alt i  
**speiler og glass**

OMFOLIERING  
AV GAMLE SPEIL

**Telefon 66 655**

Wm. Thranesgt. 86 — Oslo



P. T. M. PAASKE

KONGENSGATE 16 — OSLO

Generalrepresentant i Norge for:

**W. B. DICK & CO. Ltd.**

LONDON

ETABL. 1853

NEW YORK

Kvalitetssmøreoljer:

Maskinoljer  
Cylinderoljer  
Dynamooljer

Turbinoljer  
Motoroljer  
Boroljer

Kons. Fett  
Kulelagerfett  
Etc. etc.

A/s Eidsvaag Fabriker

Eidsvaag pr. Bergen

Dresstøier

Kjoletøier

Kåpetøier

Kappetøier

Fôrsaker

*Leverandør til Statsbanene*



## **KLÆR og SKOTØI**

for voksne og barn.

---

## **UTSTYR**

til hjemmet.

---

## **Alt i MANUFAKTUR**

*Leverandør til  
Interessekontorets medlemmer.*

ETABL.  
1852

**Gunerius  
Pettersen**

STORGT.  
OSLO

H  
y  
g  
i  
e  
n  
i  
s  
k  
o  
g  
E  
f  
f  
e  
k  
t  
i  
v

*Velstelte og rene  
gulv*

*med*  
**Columbus**

STØVSUGENDE BONEMASKIN

Leveres i 3 størrelser • Forlang spesialkatalog

**WITT & BORGENSEN**  
INGENIØRER - ØVRE VOLLGT. 6 - OSLO

CENTRALBORD: 29826

# Verdensmottageren

**Kr. 290.-**

+ **stempel.**

Eneste apparat med verdensomspennende kortbølge fra 13—51 meter i ett område



## Chansonette

Den originale radiogramfon med den fabelaktige tone. Skifter store og små plater. Innebygget verdensmottager.

Med elektrisk grammofon

**Kr. 490 + st.**

Med automat. plateskifter

**Kr. 640 + st.**



Leverandør av høttaleranlegg til Norges Statsbaner

# RADIONETTE

Leder med over 60 000 norske kvalitetsapparater



Series K-B



FLERE  
MODELLER



Series De Luxe

Leverandør til  
**N. S. B.**

Generalagent i Norge og Sverige for Hedmann check- og bilagsbeskyttere

**OSCAR E. ANDRESEN • Kontormaskiner**

PRINSENSGT. 2, OSLO — TELEFON 25302 — TELEGRAMADRESSE: ELCAR

Kaminer

Ovner

Bryggepanner etc.

Bygningsartikler

Egen avdeling for:

Parkett

Fliser

Linoleum

Tapet

*Perums Jernplag*

Torvgf. 3

TELEFONER

**12055**

**14784**

**24419**

De får:

«Rimelige priser — Grei betjening»



Katten tåler det  
utrolige. Det sies  
at den har syv liv

Vi har ikke un-  
dersøkt det og  
tør ikke si om  
det er sant

Men vårt bunnlær har vi undersøkt  
og sant og si: Selv om det ikke  
har syv liv, tåler det utrolig meget  
om påkjenningen blir aldri så stor

## **A.s DALENS INTERESSENTSKAB**

**LÆRFABRIKK — FLEKKEFJORD**

---

Salgskontor og lager:  
Teatergaten 12 — Oslo  
TELEFON 26 229



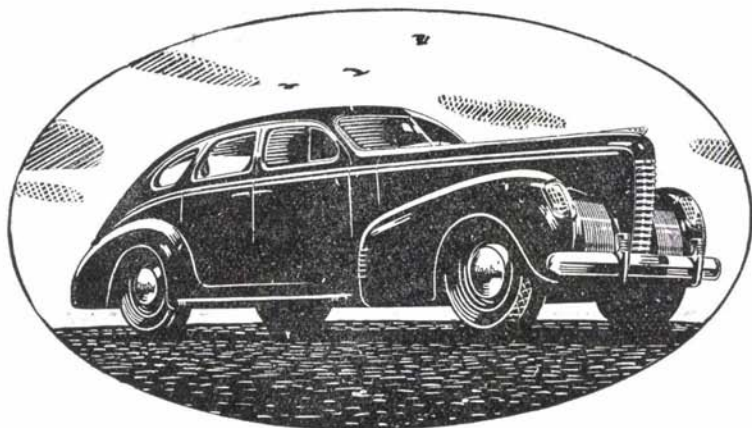

*Har De sett de nye modeller  
fra NASH for iår?*

Avlegg oss et besøk og bese vår utstilling i 2. etsh. i Automobilhuset, Bygdø Allé 23 (benytt heisen). Det vil være oss en glede å stå til tjeneste med alle opplysninger for en riktig bedømmelse av den verdi som er nedlagt i en Nash modell av iår.

**NASH-KELVINATOR**

C. PAASKE A.s

Bygdø Allé 23 — OSLO

TELEFON 41 930



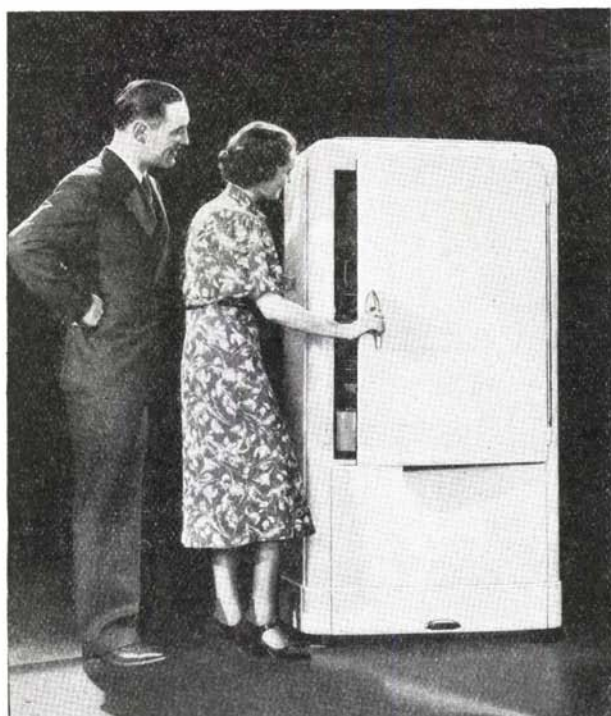

# Kelvinator Kjøleskap

Helautomatisk — Driftssikker  
Ingen støi — Ingen smøring  
Kjøp KELVINATOR kjøleskap  
og De vil bli fornøid!

**NASH-KELVINATOR**  
**C. PAASKE A/S**

Bygdø Allé 23 (Automobilhuset) Oslo  
TELEFON CENTRALBORD 41 930

*To små representeranter for den store Remington-familie.*



### Reiseskrivemaskinen

med det komplette utstyr.

Priser fra kr. 230.—,  
inklusive kuffert. —

---



### Den lille regnemaskin

med den store ydeevne.

Priser fra kr. 290.—,  
Leveres såvel manuelle  
som elektriske.

---

De får nærmere oplysning ved å tilskrive

**Remington Typewriter Co. A/s**

Oslo — Bergen — Trondheim — Stavanger

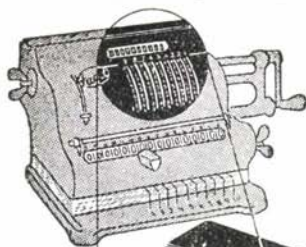

*De primitive  
innstillingsarmer er blitt til  
10  
bekvemme tangenter.*

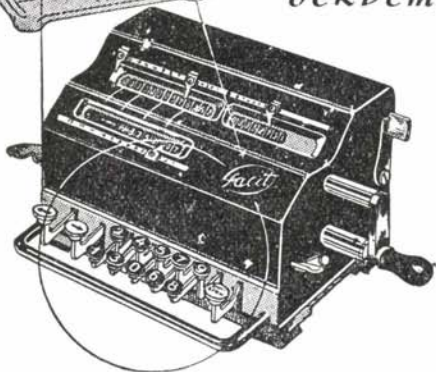

Et kjempeskritt i utviklingen av regnemaskinen er FACIT håndmaskin med de 10 tangenter.

Ennu et langt skritt videre er man kommet med den elektriske FACIT

Håndmaskinens sveiv er erstattet med elektrisk drift. De behøver bare trykke på en knapp — så begynner FACIT å regne.

Den svenske 10-tangent-maskinen for alle 4 regnearter står i en klasse for sig selv.

Eneste europeiske regnemaskin som har slått igjennom i Amerika.

Hun regner med venstre og skriver med høyre hånd.



**A/S DALTON MACHINE CO.**

# DIXI Addisjonsmaskin.

NOISELESS



## Bemerk!

to-raders tangentbord.

Addisjon.

Subtraksjon.

Multiplikasjon.

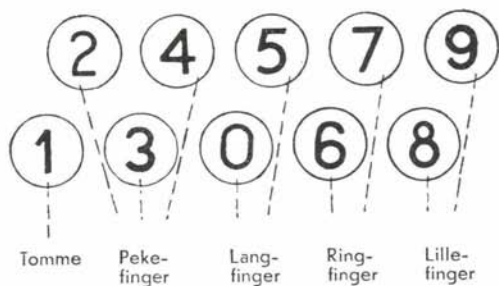

*5 års garanti.*

FORLANG DEMONSTRASJON IDAG!

## DIXI Kontormaskiner A/S

KIRKEGT. 15<sup>III</sup> — OSLO — TELEGRAMADR.: ADDIX

# „THE NEW HAMILTON“ (5 MODELLER)

(HERRING-HALL-MARVIN SAFE CO.)

## 1 - TIMES PENGESKAP

MODELL: 2115 - H.

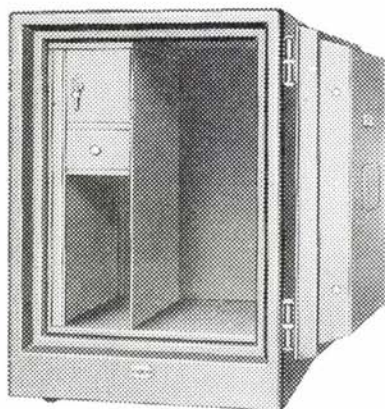

K.R. 485.—

MODELL 2115-H:

	H	B	D
Utv. mål . . .	71,7 cm	49,5 cm	51,1 cm
Innv. mål . .	53,5 cm	38,2 cm	37,8 cm

VEKT CA. 320 LBS

## KORRESPONDANSESKAP I STÅL

(Beste sort SIEMENS MARTIN stål.)

Leveres for folio, 4to og standard format med 4 skuffer, forsynt med centrallås som låser alle 4 skuffer samtidig!

Bemerk den nye praktiske plate inni skuffen som erstatter den tidligere brukte skyver!

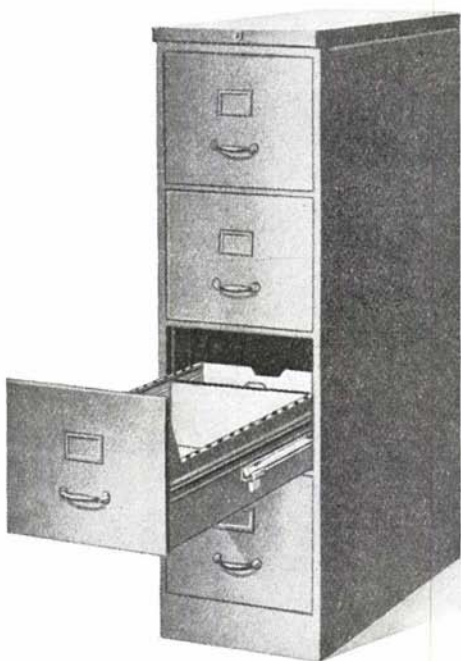

Brevordningsmapper, alfabeter etc. alltid på lager hos:

# S. GARMANN CLAUSEN A/S

Karl Johansgate 21 — (Dopheidegården)  
Telefon: 17175 — OSLO

Store-Markevei 1  
Telefon: 10395 — BERGEN

# CORONA

ADDISJONSMASKIN

Pris: kr. 395.—

•  
Garanti: 5 ÅR

•  
8-SIFRET KAPASITET



## **CORONA** ADDISJONS- MASKIN

er en hendig liten portabel regnemaskin, efter vår mening den sterkeste på markedet. Garanti 5 — fem — år.

RING TELEFON: 17175



Generalagenter for Norge:

**S. GARMANN CLAUSEN A/S** OSLO & BERGEN

# Norsk Linoleum

fra

A/s Victoria Linoleumfabrik

Sandvika

Erholdes hos alle **Handlende** i Branchen over hele Landet.

# STOR=KO=FA

## STORGATENS KONFEKSJONSFABRIKK

Utsalg: Storgaten 7 2. etasje

Egen avdeling for måltagning.

Landets største spesialforretning i

**Herre- og gutteklær.**

Telefoner: 25 659 • 20 579 • 25 097 • 16 148 • 23 036 • 14 627.





# Tenk over

om Deres ydre er ulastelig.  
Sitter dressen godt — har  
frakken det rette snitt —  
er utstyret forøvrig iorden?

*Vi har hvad De  
trenger —  
i gode kvaliteter  
til rimelige priser.*

**Bjelland**  
KONGENSGT. 7

M E D L E M   A V   I N T E R E S S E K O N T O R E T

**Støtten**  **Staalhen**

TELEFON: 73 302 — 70 037

• MALMØGATEN 1 — OSLO

**fabrikk for norsk installasjonsmateriell**

# Todd Protectograph

Checkbeskytter — Bilagsbeskytter — Notakontroll

## Den nye tangent-modell

med farve-bånd — ingen løs farve

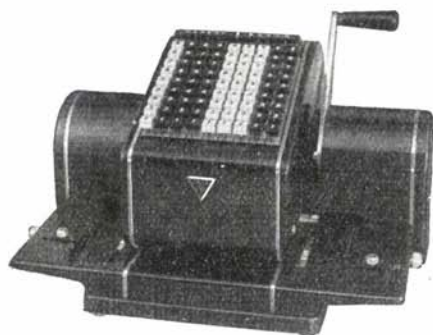

Kan også leveres for elektrisk drift.

---

## En praktisk modell

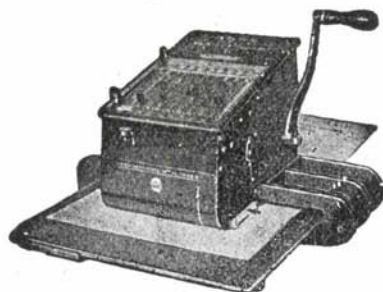

Den har 12 forskjellige valuta-  
betegnelser, eller kan ha 12 andre  
betegnelser f. eks. for vekt, mål,  
kvantum, nummer, dato, o. s. v.

**KONTROLLMASKINER**  $\frac{A}{S}$

TELEFON 16 348 — OSLO — TOLLBODGATEN 28

# Kappel skrivemaskiner

Reiseskrivemaskiner (portable) i 3 forskjellige utførelser  
Standardmaskiner i 5 forskjellige størrelser

- **Kvalitetsmessig** i første rekke
- **Lang garanti**
- **Leverer førsteklasses arbeide**
- **Verdenspatent på sperring**, så bokstavene ikke hopper på linjen
- **Solid i utførelse, vakker i form**

*Telegrafstyret, Oslo*

har i de siste 2 år kjøpt flere hundre Kappel-maskiner

# Greif mangfoldiggjørelsesapparater

leverer finfint arbeide. Rimelig i anskaffelse, billig i drift.  
Stenciler, farvebånd, karbonpapir, fyllepenner o. s. v.

# Sonja glødelamper og speillamper

De meget anerkjente lamper.

**NOR-DEUTSCH** A/S

OSLO — TOLLBODGATEN 11

Telegr.adr.: Sonjalampen

Telefon 16 639

**NB.** Firmaet selger også Anker-kassaregistre og bokholderi-maskiner, Anker symaskiner, Anker sykler og motorsykler, opskjærmaskiner, slakterimaskiner, automatiske vekter, elektriske kaffemøller etc. Fiskegarn og fiskeredskaper.

# M. Fredriksen

Sehestedsgate 3, Oslo. — Telefon 11658.

Bokbinderi og spesialavdeling for  
opklebning av karter  
og plancher etc.

**Avbetaling** Youngsgt. 9  
OSLO

DRESSER  
KAPPER  
FRAKKER  
KAAPER

Alb.  
Andresen,  
Youngsgt. 9

## CENTRAL = KAFÉEN

---

*Spis godt og  
spis billig*

Småretter à 75 øre. Middag fra kr. 1,00.  
(Inkl. skatt.)

*Stort utvalg. Friskt og godt fatøl.  
Store lyse og luftige lokaler.*

STORGATEN 12, 2. ETASJE — OSLO ● TELEFON 30827



# EGIL HAMMERSLAND

TRANSPORT & SPEDISJON

Havnegt. 1, (vis à vis Bispebroen), Oslo

Telegramadresse

«EHTRANSPORT»

TELEFONER:  
12893, 24000

Flytning, varekjøring, lagring, fortolling, assurance. Pakkebiler. Visergutter med varesykkel

*A/s Oslo Trelastkompani Ltd.*

HØVLERI

*Hovind Ø. Aker*

SAGBRUK

Telefon

**TRELAST**

80711

Alle sorter trematerialer til bygg tilkjørt  
Oslo og omegn. Specialhøvling utføres.

## CARL G. KNUDSEN <sup>A/s</sup> · Drammen

Aut. rørleggerforretning

Telefoner: 1659 og 1636



## Varme- og sanitæranlegg

*Vi sender  
pr. post*  
**OVER HELE LANDET**

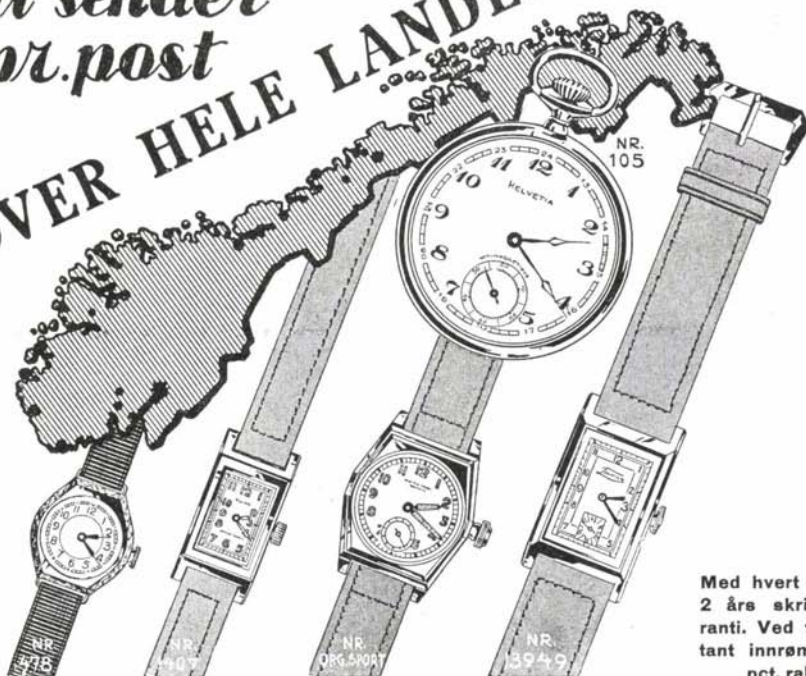

Med hvert ur følger  
2 års skriftlig ga-  
ranti. Ved fiks kon-  
tant innrømmes 10  
pct. rabatt.

**Nr. 478.**

Damearmbåndsur i  
10 års garantert  
gulddouble med 15  
steners ankerverk  
av schweizisk fabri-  
kat.

Pris kr. 59.—  
kr. 5.— pr. måned.

**Nr. 1407.**

Sportsur for damer,  
vannett, støtsikkert  
og antimagnetisk.  
Merke «Swim». Ele-  
gant buet modell i  
rustfritt stål.

Pris kr. 85.—  
kr. 8.— pr. måned.

**Original Sport.**

Sportsur for herrer,  
vannett, støtsikkert  
og antimagnetisk.  
Kasse av kromnik-  
kel med baklokk av  
rustfritt stål. 15  
steners ankerverk.

Pris kr. 59.—  
kr. 5.— pr. måned.

**Nr. 13949.**

Herrearmbåndsur i  
elegant buet modell  
av 10 års garantert  
gulddouble. 15 ste-  
ners ankerverk av  
schweizisk fabri-  
kat.

Pris kr. 55.—  
kr. 5.— pr. måned.

**Nr. 105.**

Lommeur i sølv m.  
gullkanter. 15 ste-  
ners ankerverk av  
schweizisk fabri-  
kat. Merke «Hel-  
vetia».

Pris kr. 49.—  
kr. 5.— pr. måned.

**De kjøper like fordelaktig pr. postbestilling, som ved et personlig besøk i en av våre butikker.**

Denne kupongen innsendes til  
**Den norske Ur-import, Boks 696, Oslo**

Send mig ..... stk. ur nr. .... kr. ....

som skal betales med kr. .... pr. måned.

Uret skal medfølges av garantibevis gjeldende for 2  
— to år. Ved fiks kontant innrømmes 10 pct. rabatt.

Navn .....

Adresse .....

Vi fører alt i ur.

**DEN NORSKE UR-IMPORT**

*Landets største urmakerforretning.*

**OSLO:** Akersgaten 39, Grensen 10  
Karl Johansgt. 7, Brogt. 3 B

**BERGEN, STAVANGER, KR.SAND**

# **Jernbanefolk!**

## **Alle slags møbler**

Soveværelser

Stoppede stoler

Spisestuer

Salonger

får De rimeligst hos

# **A.s Schot Presthus**

STENERSGATEN 5, OSLO

**Avbetaling  
innrømmes**



Telefon 12 591, 20 698

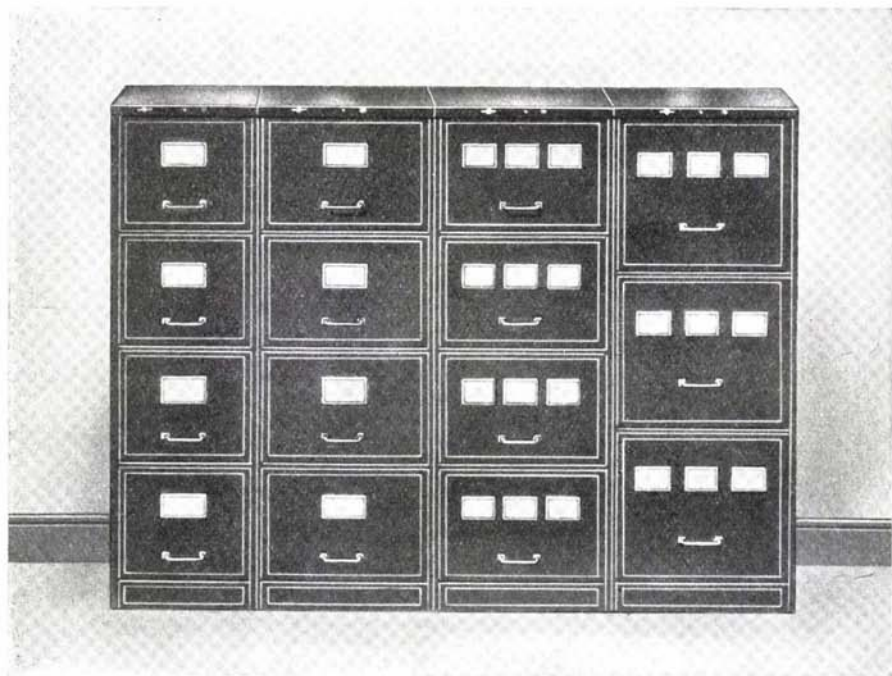

# RONEO STÅLSKAP

*for enhver opbevaring!*

---

Uslitelig — Plassbesparende — Rimelig

---

Vi er leverandører til de fleste større offentlige og private kontorer av STÅL KONTORUTSTYR som:

Arkivskap • kartotekskap • pulter • bord  
skranker • reoler • stoler • etc. etc.

---

---

---

**$\frac{A}{S}$  RONEO** Grensen 16, Oslo  
Telf. 12746, 15359

---

---

---



## Navnregister.

- Aabak, G. G. 285**  
**Aabel, O. A. W. 219**  
 — O. J. 278  
**Aaberg, G. W. 239**  
**Aadsen, A. 250**  
**Aag, J. C. 232**  
**Aacn, J. M. B. 204**  
**Aagesen, M. 284**  
 — H. 65  
 — J. 134  
 — K. E. 135  
**Aalbu, H. 222**  
**Aalborg H. 230**  
 — M. 246  
 — T. 246  
**Aaleborg, O. 277**  
 — T. A. T. 285  
 — T. K. 285  
**Aalen, H. E. 198**  
 — P. 203  
**Aalerud, E. 121**  
 — M. 207  
**Aalrust, O. 55**  
**Aam, S. A. 289**  
**Aamo H. 230**  
 — H. O. 224  
 — I. 246  
 — K. O. 224  
 — O. J. 231  
 — O. O. 235  
**Aamodt, A. 106**  
 — A. 139  
 — C. A. 54  
 — G. S. H. 103  
 — J. 251  
 — J. W. 57  
 — O. 75  
**Aamot, O. 189**  
**Aamoth, S. O. 93**  
**Aanaas, S. S. 285**  
**Aandahl, H. 298**  
**Aaneby J. N. 128**  
 — O. 67  
**Aanerud E. M. 153**  
 — I. 65  
 — K. O. 104  
 — M. J. 134  
 — O. 82  
 — O. K. 81  
 — R. S. 88  
**Aanes, E. G. 200**  
**Aannestad, A. J. 146**  
 — H. A. 172  
**Aarbogh, H. A. T. 73**  
**Aardal, M. J. 266**  
**Aarefjord, J. 70**  
 — K. 55  
**Aarflot, G. E. 291**  
**Aarhus, K. E. 73**  
**Aarkvisla, H. 143**  
 — N. A. 268  
**Aarnes, E. V. 136**  
**Aarreberg, O. 250**  
**Aarsland, J. K. 51**  
**Aarsrud, H. 100**
- Aarstad, G. 278**  
 — P. G. 83  
**Aarvold, J. 199**  
 — M. 201  
**Aarum, A. P. M. 71**  
**Anas, A. 172**  
 — A. A. 106  
 — E. 178  
 — E. A. 181  
 — E. F. 176  
 — E. L. 234  
 — G. 227  
 — H. 277  
 — H. H. 221  
 — H. E. 207  
 — I. H. 130  
 — J. 55  
 — J. 181  
 — J. E. 177  
 — K. 36  
 — K. E. 174  
 — K. O. 35  
 — K. O. 184  
 — L. H. 264  
 — M. E. H. 119  
 — N. L. J. 239  
 — O. A. 190  
 — O. M. 190  
 — O. P. 120  
 — P. H. 70  
 — S. 236  
 — T. 121  
 — T. M. 87  
 — Ø. 122  
**Anasarmoen, A. M. 266.**  
**Aasbo, D. H. M. 262**  
**Aase, E. B. 269**  
 — K. G. A. 268  
 — O. E. M. 269  
**Ansebo, H. 298**  
**Ansen, A. 88**  
 — A. O. 231  
 — B. 199  
 — B. A. 154  
 — E. G. 85  
 — E. 224  
 — F. 235  
 — H. 286  
 — I. P. 146  
 — J. M. 191  
 — K. 37  
 — K. 168  
 — O. B. 188  
 — O. L. 194  
 — P. M. 276  
 — S. 204  
**Ansenhus, I. 36**  
**Anserud, A. L. 129**  
 — J. K. 125  
 — K. A. 207  
 — O. 158  
**Aasgaard, J. K. 284**  
**Aasheim, A. 267**  
 — A. M. 243  
 — E. F. 95
- Aasheim, G. 97**  
 — G. 260  
 — L. A. 147  
 — M. T. 203  
 — R. 225  
**Aasland, A. G. A. 161**  
**Aasli, O. O. 163**  
**Aasmundsen, A. 164**  
**Aasnes, I. H. 63**  
**Aass, S. 104**  
**Aastrand, H. 238**  
**Aasuldsen, G. 153**  
**Aassved, E. 230**  
**Aasum, B. E. 80**  
 — E. G. 82  
 — M. H. 69  
**Aavik, A. 243**  
 — B. 231  
 — J. 230  
 — J. O. 90  
 — O. 230  
 — O. J. 102  
 — P. M. 227  
**Aavrurum, A. 202**  
**Abelsen, A. 178**  
**Abrahamsen, A. 194**  
 — A. 248  
 — A. J. 248  
 — G. 297  
 — G. E. 276  
 — J. N. 293  
 — K. J. 248  
 — K. J. 256  
 — O. C. 281  
 — S. 281  
 — T. R. 293  
**Abusdal, Aa. N. 284**  
 — O. 285  
**Ackenhausen, F. A. 183**  
**Addé, M. E. 121**  
**Agerli, J. O. 271**  
 — L. O. O. 271  
**Agnæss, T. H. T. 139**  
**Agre, J. T. 25**  
**Ahnen, v. K. A. 146**  
 — v. S. 147  
**Aker, E. 124**  
 — O. 132  
 — O. K. 128  
**Akeren, O. 244**  
**Akersborg, A. 298**  
**Akre, E. 244**  
**Akselsen, L. 122**  
**Aksnes, J. O. 195**  
 — R. 19  
**Alberti, A. 78**  
**Albertsen, A. P. 95**  
 — H. F. K. 256  
 — M. K. 260  
**Album, M. E. 47**  
**Alfheim, A. 155**  
**Alfredsen, S. 178**  
**Alhaug, K. 26**  
**Alm, P. K. 121**  
**Almaas, N. 232**
- Almaas, S. 208**  
**Almaasbak, K. 243**  
**Almåsvoild, P. L. 245**  
**Alme, K. J. 220**  
 — S. K. 48  
**Almendingen, A. L. 271**  
 — E. M. 270  
 — J. 262  
 — K. M. 262  
 — L. L. 273  
 — O. L. 270  
**Almenningen, M. 260**  
**Alsaker, K. 233**  
 — O. B. 74  
 — P. 233  
 — Th. 53  
**Alsos, O. 200**  
**Alstad, A. 236**  
 — R. 228  
 — S. 223  
**Alstergren, F. 49**  
**Altenborg, S. 283**  
**Altenborn, G. K. 99**  
**Alvarstein, V. 298.**  
**Alvig, N. W. 222**  
**Ameln, H. 15**  
**Amldand, L. S. 259**  
**Amundsen, A. 48**  
 — A. 78  
 — A. 155  
 — A. 174  
 — A. 194  
 — A. H. 81  
 — A. J. 178  
 — A. K. 65  
 — A. M. 91  
 — A. O. 87  
 — A. S. 99  
 — E. 80  
 — E. 184  
 — E. M. 122  
 — F. R. 73  
 — G. L. 281  
 — H. 81  
 — H. 268  
 — H. A. 90  
 — H. E. 117  
 — H. G. 123  
 — H. M. 67  
 — H. T. 83  
 — I. 162  
 — J. 79  
 — J. A. 107  
 — K. 89  
 — K. 113  
 — K. 220  
 — K. A. 160  
 — K. F. 122  
 — K. L. 120  
 — K. W. 106  
 — L. E. 104  
 — M. 190  
 — M. K. 159  
 — O. 113  
 — O. 122
- Amundsen, O. 216**  
 — O. M. 51  
 — O. N. 95  
 — P. 29  
 — P. 90  
 — P. K. 149  
 — P. I. 102  
 — R. 200  
 — R. 265  
 — S. E. 114  
 — T. 53  
 — T. 161  
 — V. N. 157  
 — W. E. 208  
**Amundsrud, E. 19**  
 — G. 74  
**Amundstad, H. 198**  
**Anberg, L. 196**  
**Andersen, A. 80**  
 — A. 113  
 — A. 135  
 — A. 135  
 — A. 153  
 — A. 167  
 — A. 172  
 — A. 179  
 — A. 180  
 — A. 193  
 — A. 206  
 — A. 212  
 — A. 242  
 — A. 255  
 — A. 260  
 — A. 266  
 — A. A. 57  
 — A. C. 48  
 — A. C. O. 168  
 — A. E. 160  
 — A. E. 121  
 — A. E. 134  
 — A. F. 157  
 — A. H. 79  
 — A. H. 123  
 — A. H. 162  
 — A. J. 118  
 — A. J. S. 150  
 — A. K. 146  
 — A. M. 62  
 — A. M. 192  
 — A. O. 122  
 — A. O. 162  
 — A. O. 175  
 — A. P. 123  
 — A. P. 185  
 — A. R. 112  
 — A. S. 106  
 — A. S. 183  
 — A. S. 261  
 — A. V. 175  
 — A. W. 183  
 — A. W. 186  
 — A. W. 268  
 — B. 59  
 — B. 88  
 — B. 112

- Andersen, B. 157  
 — B. 235  
 — B. A. 245  
 — B. I. 71  
 — B. O. A. 158  
 — C. 99  
 — C. A. 53  
 — C. E. 161  
 — C. J. A. 49  
 — C. R. 78  
 — C. S. 282  
 — E. 27  
 — E. 122  
 — E. 178  
 — E. 184  
 — E. 200  
 — E. 232  
 — E. 279  
 — E. A. 67  
 — E. A. 75  
 — E. A. 89  
 — E. A. 119  
 — E. E. 63  
 — E. J. 133  
 — E. J. 277  
 — E. K. 96  
 — E. K. 158  
 — E. L. 150  
 — E. M. 118  
 — E. O. 174  
 — E. O. H. 292  
 — E. S. 150  
 — E. V. 157  
 — F. 108  
 — F. 175  
 — F. 192  
 — F. A. 33  
 — F. A. 263  
 — F. N. N. 118  
 — G. 74  
 — G. A. 62  
 — G. D. 105  
 — G. F. 162  
 — G. H. 184  
 — G. M. 173  
 — G. N. 161  
 — G. W. S. 57  
 — G. W. S. 256  
 — H. 16, 31  
 — H. 51  
 — H. 61  
 — H. 172  
 — H. 178  
 — H. 254  
 — H. A. 280  
 — H. F. 107  
 — H. H. 107  
 — H. J. 91  
 — H. J. 177  
 — H. M. 260  
 — H. O. 83  
 — H. O. 150  
 — H. O. 185  
 — H. R. 45  
 — H. S. 125  
 — H. V. 81  
 — H. W. 73  
 — I. 133  
 — I. A. 176  
 — I. J. 176  
 — I. M. 107  
 — J. 96  
 — J. 104  
 — J. 189  
 — J. 190  
 — J. 235  
 — J. A. 281  
 — J. B. 150  
 — J. B. 263  
 — J. E. 283  
 — J. G. A. 172  
 — J. K. 177  
 — J. L. 153
- Andersen, J. M. 87  
 — J. M. 100  
 — J. M. 172  
 — J. N. 259  
 — J. O. 155  
 — J. R. 61  
 — K. 103  
 — K. 115  
 — K. 153  
 — K. 175  
 — K. 181  
 — K. 196  
 — K. 214  
 — K. 255  
 — K. 279  
 — K. A. 125  
 — K. A. 126  
 — K. A. 131  
 — K. A. 131  
 — K. A. 206  
 — K. E. 269  
 — K. F. 103  
 — K. F. 165  
 — K. H. 62  
 — K. H. 122  
 — K. J. 110  
 — K. J. 163  
 — K. J. 175  
 — K. J. 182  
 — K. K. 279  
 — K. L. 135  
 — K. O. 266  
 — K. R. 37  
 — K. R. 107  
 — K. S. 111  
 — K. T. 207  
 — K. V. 185  
 — L. 178  
 — L. 209  
 — L. 250  
 — L. 250  
 — L. 283  
 — L. A. 192  
 — L. G. 82  
 — L. M. 176  
 — M. 80  
 — M. 108  
 — M. 248  
 — M. 260  
 — M. S. 115  
 — N. 249  
 — N. M. 257  
 — O. 23  
 — O. 90  
 — O. 180  
 — O. 189  
 — O. 191  
 — O. 199  
 — O. 219  
 — O. 233  
 — O. 283  
 — O. A. 99  
 — O. A. 122  
 — O. A. 130  
 — O. A. 134  
 — O. A. 168  
 — O. F. 225  
 — O. J. 174  
 — O. J. 198  
 — O. K. 276  
 — O. R. 101  
 — O. R. 242  
 — O. W. 150  
 — P. 180  
 — P. H. 119  
 — R. 45  
 — R. 107  
 — R. 111  
 — R. 120  
 — R. B. 77  
 — R. E. 161  
 — R. F. O. 125  
 — R. M. 180  
 — R. O. 135
- Andersen, R. W. 186  
 — S. 71  
 — S. 118  
 — S. 153  
 — S. 163  
 — S. 176  
 — S. 187  
 — S. E. 118  
 — S. E. 142  
 — S. T. 109  
 — S. V. 109  
 — S. W. 187  
 — T. 47  
 — T. 99  
 — T. 251  
 — T. 279  
 — T. 293  
 — Th. L. 194  
 — T. S. 118  
 — U. S. 158  
 — V. 190  
 — V. H. 102  
 — W. 63  
 Andersen, I. Joel- 31, 41  
 Anderson, E. 44  
 Anderssen, C. B. 73  
 — O. V. 193  
 — R. 19  
 — S. J. 143  
 Andersgaard, E. 93  
 Andersstuen, P. P. 246  
 Andreassen, S. 258  
 Andreassen, A. 230  
 — A. 276  
 — A. 280  
 — A. J. 89  
 — A. J. 184  
 — A. M. 111  
 — A. M. 114  
 — A. P. 290  
 — A. W. 91  
 — B. 87  
 — B. 169  
 — E. 177  
 — E. 210  
 — E. F. 88  
 — E. K. 75  
 — F. W. 48  
 — G. 226  
 — H. 126  
 — H. 177  
 — H. 179  
 — H. A. 172  
 — H. A. 177  
 — H. A. 179  
 — H. E. 178  
 — H. T. 65  
 — J. 78  
 — J. E. 293  
 — K. 80  
 — K. E. 126  
 — K. M. 62  
 — K. J. 162  
 — L. 172  
 — M. 184  
 — N. A. 282  
 — O. 102  
 — O. E. 162  
 — O. K. L. 293  
 — O. M. K. 172  
 — P. 43  
 — P. O. 189  
 — R. 228  
 — R. E. 61  
 — R. J. 53  
 — S. 227  
 — T. 176  
 — T. 211  
 — W. S. 173  
 — W. S. 180  
 Andersen, A. 21  
 — A. 111  
 — A. E. 104
- Andresen, A. J. 79  
 — A. L. 155  
 — A. M. 101  
 — A. M. 116  
 — B. 103  
 — B. A. 87  
 — C. G. 82  
 — C. L. 169  
 — E. 26  
 — E. 181  
 — E. F. 132  
 — E. H. 55  
 — E. M. 44  
 — F. K. 134  
 — G. 118  
 — H. 51  
 — H. 73  
 — H. 190  
 — H. A. 47  
 — H. A. 100  
 — H. A. 128  
 — H. G. 65  
 — H. K. 103  
 — H. M. 281  
 — I. 189  
 — I. 207  
 — I. 300  
 — I. H. 83  
 — J. 130  
 — J. A. 183  
 — K. 197  
 — K. 201  
 — K. O. 129  
 — K. R. H. 96  
 — L. G. 70  
 — O. A. 111  
 — O. A. 143  
 — O. F. 185  
 — O. H. 102  
 — O. I. 107  
 — O. L. 264  
 — R. 59  
 — R. 90  
 — R. G. 82  
 — S. 15  
 — S. 69  
 — S. 133  
 — S. A. 78  
 — S. A. 163  
 — S. J. 116  
 — S. O. 132  
 — T. 210  
 — T. E. 85  
 — T. J. 259  
 Anfinsen, E. 184  
 — J. A. 259  
 — K. A. 238  
 — O. A. 235  
 Annexstad, S. 27  
 Anshus, J. E. 222  
 — O. 230  
 Anthonisen, D. A. 141  
 — S. 154  
 Anthonissen, F. J. 258  
 Anthonson, O. F. 185  
 — S. 220  
 Anthun, K. A. J. 267  
 Antonsen, A. B. 132  
 — A. J. 129  
 — H. J. 89  
 — J. 58  
 — K. 196  
 — K. A. 114  
 — K. A. 210  
 — K. J. 128  
 — K. O. 120  
 — M. 57  
 — M. I. 129  
 — M. L. 132  
 — O. 59  
 — O. M. 281  
 — P. 48  
 — P. O. 211
- Antonsen, S. 58  
 — T. 125  
 — V. G. 109  
 Apenes, C. Th. 295  
 Apenas, O. L. 208  
 Arder, A. 25  
 Arfelt, E. A. J. 44  
 Arge, E. 21  
 Arhall, S. T. 85  
 Arne, Astrid 300  
 Arnegaard, H. 271  
 — N. E. 77  
 Arnlien, T. K. 264  
 Arneson, A. 80  
 — A. 114  
 — A. 123  
 — A. 199  
 — A. 208  
 — A. D. 88  
 — A. F. 208  
 — A. O. 100  
 — A. W. 102  
 — B. 91  
 — B. F. 74  
 — B. I. 73  
 — C. 33  
 — E. 47  
 — E. A. 171  
 — F. 114  
 — F. A. 51  
 — G. 47  
 — H. 74  
 — H. 100  
 — H. 181  
 — B. G. 108  
 — H. J. 55  
 — H. S. 26  
 — H. V. 174  
 — I. E. 78  
 — J. 67  
 — J. A. 101  
 — K. 129  
 — K. 265  
 — K. A. 92  
 — K. A. 112  
 — K. J. 208  
 — K. M. 180  
 — N. O. 120  
 — O. 127  
 — O. H. 124  
 — R. 79  
 — R. H. M. 35  
 — S. T. 62  
 — T. 103  
 Arnestad, A. K. 51  
 — J. G. 118  
 Arnheff, H. I. 89  
 Arnoldsen, C. 172  
 Arnskau, A. 53  
 Arnsten, K. 232  
 Arntzen, M. J. 290  
 — R. 221  
 Arnvard, L. A. 259  
 Arnoi, B. 250  
 Arousen, A. M. 182  
 — A. W. 133  
 — E. V. 129  
 — G. T. 65  
 Arvesen, A. N. 264  
 — F. 90  
 — G. A. 78  
 — H. 91  
 Asak, H. H. 168  
 Asbjornsen, A. E. 73  
 — H. 19, 29  
 Asgrimplads, T. S. 258  
 Ask, A. J. B. 114  
 — C. A. 151  
 — H. 181  
 Askeland, M. L. 264  
 Asker, S. H. 109  
 Askheim, O. 65  
 Askildsen, E. 251

- Askim, E. E. 99  
 — O. 187  
 — T. E. 122  
 Asklund, I. 244  
 Askmo, H. A. 113  
 Aslakby, T. 58  
 Aslaksen, A. V. 171  
 — E. 78  
 — K. 143  
 — S. A. 74  
 — T. 121  
 Aslaksrud, A. 165  
 — A. 184  
 — F. H. 74  
 Asmyhr, K. M. 63  
 — K. 90  
 — M. A. 162  
 Aspaas, A. 228  
 — B. 169  
 — J. 146  
 — O. 190  
 — O. 221  
 — R. 165  
 — S. O. 214  
 Aspen, B. 239  
 — J. 238  
 Aspencs, A. M. O. 293  
 — K. B. 288  
 Asper, H. B. 71  
 Asplund, K. 93  
 Asskildt, H. H. 143  
 — O. 169  
 Aubert, O. G. D. 15, 16  
 Audensen, E. 15  
 — E. A. 196  
 Audsen, O. 55  
 Auensen, S. 33  
 Augensen, A. 131  
 Auglend, R. R. 248  
 Auke, A. H. 164  
 Aukland, E. 19  
 Aunaas, O. 225  
 Aune, A. 176  
 — A. 222  
 — B. 233  
 — G. 296  
 — K. 241  
 — L. 232  
 — N. 298  
 — O. J. 240  
 — O. L. 100  
 — P. 231  
 — S. 228  
 — S. 231  
 — S. O. 240  
 Aunet, H. 244  
 Augrind, J. O. 215  
 — P. P. 236  
 Aunmo, P. 244  
 — P. H. 241  
 Aunoien, P. 222  
 Auran, P. O. 228  
 Aure, H. 49  
 — M. H. 112  
 Aurdahl, K. 119  
 — N. 96  
 Aurdal, K. 125  
 Ausen, A. 114  
 — S. 112  
 — T. O. E. 47  
 Austad, A. T. 88  
 — H. O. 169  
 — J. 239  
 — J. K. 172  
 — J. M. 169  
 — K. T. 177  
 — L. L. 48  
 — T. M. 102  
 — T. N. 204  
 — T. S. 146  
 Austenaa, A. T. 280  
 — T. 278  
 Austheim, K. 55  
 Authén, A. J. 219  
 Auten, O. A. K. 59  
 Autun, K. J. M. 115  
 Auvi, A. 150  
 Avlesen, G. J. 213  
 Baadsto, M. E. 298  
 Baalerud, A. E. 191  
 Baanerud, A. E. 108  
 — A. O. 101  
 Baarlid, N. 62  
 Baardseth, K. 204  
 — S. 204  
 Baardsgaard, Th. 220  
 Baardstu, J. 230  
 — P. R. 228  
 Baarud, K. 297  
 Bansen, G. 187  
 Baaserud, O. O. 150  
 Baashus, R. 201  
 Baacke, E. K. 104  
 — R. O. 95  
 Baacke-Hansen, E. 19  
 Backer, N. 167  
 Bagaas, A. O. 260  
 Bagger, A. L. 154  
 Bagli, O. A. C. 110  
 Bagstevold, H. O. 58  
 — H. 180  
 Bahr, K. H. 16  
 Bakhaug, A. 210  
 Bakke, A. 80  
 — A. 201  
 — A. B. 167  
 — A. H. 206  
 — A. O. 100  
 — B. 284  
 — E. 116  
 — E. F. 89  
 — F. 134  
 — G. 134  
 — H. 202  
 — J. K. 276  
 — L. A. 203  
 — M. 58  
 — O. 132  
 — O. 278  
 — O. 295  
 — P. 257  
 — P. L. 47  
 — R. H. 157  
 — S. 135  
 — S. 214  
 — T. 89  
 — T. M. 80  
 — T. O. 142  
 — T. T. 283  
 Bakkejord, T. J. 289  
 Bakkeli, A. 65  
 Bakkelund, O. M. 266  
 Bakkelokken, J. 174  
 — O. 173  
 — O. M. 153  
 Bakken, A. 224  
 — A. I. 178  
 — A. S. 221  
 — E. 225  
 — E. E. 123  
 — I. 228  
 — J. 237  
 — J. G. 49  
 — J. G. 224  
 — J. P. 228  
 — K. 218  
 — K. 276  
 — K. B. 183  
 — K. E. 258  
 — K. H. 118  
 — K. O. 214  
 — M. 202  
 — M. J. 221  
 — O. 83  
 Bakken, O. 121  
 — O. 171  
 — O. 287  
 — O. G. 199  
 — O. G. 215  
 — O. J. 230  
 — O. K. 209  
 — O. L. 215  
 — O. P. 202  
 — P. L. 193  
 — S. 233  
 — S. K. 279  
 — O. E. 276  
 — O. S. 241  
 Bakker, C. 99  
 — E. K. 97  
 — T. J. 112  
 Bakko, O. 261  
 — P. O. 271  
 Bakliid, H. G. 168  
 Bakstad, A. 216  
 — J. 214  
 — J. M. 267  
 Bakøien, O. 228  
 Bakøy, K. 290  
 — O. E. 288  
 Ballandby, H. O. 266  
 Bang, M. 47  
 — S. O. 134  
 — T. 17  
 Bangstad, A. P. 245  
 Bardal, P. H. 290  
 Barikmo, H. O. 284  
 Barkald, K. 199  
 — O. 93  
 Barkenes, A. B. 126  
 — H. 118  
 Barland, I. 44  
 Barlaup, J. 239  
 Barmoen, E. 200  
 — M. L. 201  
 — P. 203  
 Barstad, H. S. 259  
 — R. M. 259  
 Basserud, H. 176  
 — O. 176  
 Baukhol, O. 44  
 Bauer, B. 106  
 — E. 176  
 Bangerød, H. O. 283  
 Bay, B. 44  
 Bech, A. 17, 33  
 — E. 114  
 — H. 23  
 — J. 277  
 — L. 254  
 — P. H. 135  
 Bechstrom, A. M. 163  
 — G. F. 171  
 — J. 71  
 Beck, R. 187  
 — T. K. 26  
 Beichmann, N. H. 15,  
 16  
 Beisvåg, T. 135  
 Bekeng, A. 203  
 Bekke, K. 178  
 Bekkedal, S. 132  
 Bekken, K. 192  
 Bekkevar, P. K. 188  
 Bellingmo, A. 233  
 — S. 207  
 Benberg, H. 225.  
 Bendiksen, E. 158  
 — L. B. 267  
 — R. O. 183  
 Bendixen, I. 269  
 Bengtsen, H. 215  
 Bengtson, G. A. T. 290  
 — G. T. W. 102  
 Benjaminsen, L. R. 45  
 Benum, H. M. 96  
 Benterud, H. V. 124  
 Benterud, O. 107  
 Benth, O. M. 128  
 Bentsen, O. 275  
 — S. 80  
 Bentzen, B. 23  
 — E. T. 163  
 — J. C. 164  
 — I. N. 276  
 — O. J. 102  
 — P. C. 161  
 Berby, E. K. 105  
 Berg, A. 297  
 — A. B. 226  
 — A. E. 97  
 — A. M. 124  
 — A. I. 107  
 — B. O. 92  
 — C. L. 175  
 — E. 125  
 — E. O. 100  
 — E. V. O. 130  
 — G. 57  
 — G. 77  
 — H. J. 79  
 — H. 89  
 — H. A. 107  
 — H. H. 282  
 — H. J. 48  
 — H. J. 110  
 — H. M. 85  
 — H. T. M. 48  
 — I. 95  
 — J. 210  
 — J. 227  
 — J. 236  
 — J. B. 111  
 — J. E. A. 111  
 — J. O. 262  
 — J. W. 113  
 — K. 81  
 — K. 146  
 — K. E. 288  
 — K. I. 163  
 — K. M. 235  
 — L. 145  
 — L. 172  
 — L. L. 82  
 — M. 80  
 — M. O. 48  
 — O. 61  
 — O. 67  
 — O. 95  
 — O. 229  
 — O. 229  
 — O. B. 203  
 — O. E. 244  
 — O. M. 244  
 — O. O. 78  
 — P. 158  
 — P. A. 262  
 — P. C. H. 74  
 — P. J. 62  
 — P. J. 220  
 — R. 89  
 — R. 108  
 — R. 134  
 — S. 35  
 — S. 45  
 — S. 102  
 — S. 138  
 — S. 201  
 — S. 226  
 — S. J. 261  
 — T. 102  
 — T. 150  
 — T. H. 272  
 — Ø. T. 108  
 Bergan, E. J. 117  
 — K. 227  
 — K. L. G. 118  
 Bergan, O. 230  
 — O. W. 174  
 Bergaust, H. 201  
 — O. 204  
 Berge, A. K. 272  
 — B. O. 263  
 — E. J. 227  
 — G. 241  
 — H. 124  
 — H. A. 132  
 — H. A. 267  
 — J. 239  
 — J. J. 265  
 — J. M. 259  
 — K. A. 257  
 — M. 29  
 — N. 268  
 — O. J. 269  
 — P. E. 277  
 — P. P. 102  
 — R. J. A. 288  
 Bergedahl, G. G. 111  
 — O. G. 112  
 Bergli, S. J. 149  
 Berger, A. 85  
 — B. I. 202  
 — E. M. 61.  
 — E. 119  
 — E. R. 47  
 — F. O. 149  
 — G. F. 158  
 — G. K. 99  
 — H. 175  
 — J. 212  
 — K. 147  
 — K. A. 61  
 — M. 153  
 — O. 48  
 — R. 73  
 — S. O. 168  
 — S. T. 221  
 Bergersen, G. 65  
 — H. 135  
 — O. E. 87  
 — S. 124  
 — T. O. 106  
 Bergesveen, B. 216  
 Berget, H. 215  
 — J. E. 261  
 — J. J. 215  
 Bergernud, M. 89  
 Bergfeldt, F. 17  
 Bergfløit, K. J. P. 194  
 Berggren, J. S. 107  
 Bergh, E. 197  
 — H. J. 26  
 — O. 205  
 — O. L. 124  
 — Th. 167  
 — Th. 278  
 Bergh Johnsen, L. 74  
 — R. A. 122  
 Bergheim, G. S. 132  
 — T. 55  
 Bergland, T. 290  
 Bergli, H. M. 63  
 Berglie, R. 26  
 Berglind, A. 107  
 Bergmann, S. R. 63  
 — S. 235  
 — T. 102  
 Bergrom, R. 107  
 Bergo, L. L. 266  
 Bergom, K. 155  
 — K. K. 182  
 Bergsaker, R. 248  
 Bergsjø, E. 201  
 — E. 213  
 Bergslien, I. 58  
 Bergsmark, L. 87  
 Bergstad, L. A. N. 262  
 Bergstrom, A. 259  
 — A. 269

- Bergstrom, A. 270  
 — B. M. 293  
 — J. A. 263  
 — J. A. 281  
 — J. F. 80  
 Bergthun, A. O. 191  
 — I. O. O. 257  
 Bergum, K. H. 271  
 Bermingrud, B. J. 182  
 — E. 162  
 Bern, A. 108  
 Bernt, A. 139  
 Berentsen, A. M. 260  
 — M. 258  
 Berntsen, A. 228  
 — B. 149  
 — B. 261  
 — B. J. 173  
 — B. L. 164  
 — C. O. 103  
 — E. 65  
 — E. 92  
 — E. M. 149  
 — G. 26  
 — G. B. 120  
 — H. A. 59  
 — H. W. 234  
 — J. 130  
 — K. 208  
 — M. 209  
 — O. 127  
 — O. 216  
 — O. B. 269  
 — O. W. 87  
 — R. 132  
 — R. 250  
 — S. 135  
 — S. 231  
 — S. 280  
 — T. 260  
 — T. 127  
 — T. A. 67  
 — T. A. 183  
 Berntzen, A. 73  
 — B. K. 27  
 — E. T. 142  
 — G. 71  
 — O. 80  
 Berre, Th. J. 287  
 Berseth, K. T. 100  
 Bertelsen E. 249.  
 Berthelsen, T. 142  
 — V. G. 138  
 Bertheussen, T. M. 290  
 Bettum, H. 100  
 Bidhammer, O. 242  
 Bilden, P. E. E. 95  
 Biledt, S. O. 59  
 Billehaug, K. N. 240  
 Bilstad, T. 251  
 Biltvedt, R. 75  
 Bing, G. M. 118  
 — J. J. 43  
 — K. A. 45  
 Bingen, H. L. 100  
 — S. P. 101  
 Birkaas, O. 270  
 Birkeland, B. 267  
 — C. O. 254  
 — E. O. A. 268  
 — I. E. L. 268  
 — J. 126  
 Birkeland, K. R. 275  
 Birkenes, R. 278  
 Bischoff, D. D. 47  
 Bisgaard, H. 81  
 Bjaaland, H. J. 44  
 — K. 275  
 Bjanes, K. H. 61  
 — P. 87  
 Bjarko, O. A. 258  
 Bjarre, F. W. 142  
 Bjelde, O. 273  
 Bjelland, R. M. 27  
 Bjerk, H. E. 119  
 — O. 249  
 Bjerkaas, S. 242  
 Bjerkaaker, M. 236  
 Bjerke, L. 145  
 Bjerkan, J. J. 237  
 — L. K. 125  
 Bjerke, A. 63  
 — A. J. 141  
 — A. L. 87  
 — A. O. 236  
 — E. K. 29  
 — G. H. 300  
 — H. B. 88  
 — H. J. T. 48  
 — J. 251  
 — J. 244  
 — J. A. 179  
 — J. F. M. 93  
 — K. 63  
 — K. K. 141  
 — K. O. 59  
 — M. O. 127  
 — O. 41, 79  
 — O. H. 265  
 — R. 67  
 — S. A. 79  
 — W. G. A. 54  
 Bjerke-Strom, E. R. 74  
 Bjerkebro, A. 79  
 — H. L. 104  
 Bjerkeho, A. 223  
 Bjerkli, L. 200  
 Bjerklund, M. 105  
 — O. 116  
 Bjerkesnes, H. 106  
 — O. 133  
 — P. A. 129  
 Bjerkeseth, J. 172  
 Bjerkevold, K. 201  
 Bjertnes, O. M. 180  
 — O. 234  
 Bjertnes, K. 175  
 — S. W. 75  
 — W. 17  
 Bjordal, H. H. 258  
 Bjorland, A. 249  
 Bjurstrom, A. M. 109  
 Bjølgerud, A. 49  
 — A. J. 201  
 — A. T. 17, 31  
 — H. 21  
 — J. 197  
 — K. 43  
 — P. G. 75  
 — S. 202  
 Bjølseth, E. 198  
 — M. 198  
 Bjønnes, E. J. 171  
 Bjønnes, B. H. 191  
 Bjoraanesset, H. G. 55  
 Bjerbæk, J. H. 208  
 Bjorgaas, A. J. 262  
 — K. J. 257  
 Bjorgan, I. H. 239  
 Bjoreid, L. 93  
 Bjorge, A. 173  
 — H. J. 184  
 — E. 102  
 Bjørgen, A. J. 80  
 — E. 244  
 — J. 215  
 — O. T. 242  
 Bjørgesæther, O. O. 59  
 Bjørge, J. K. 274  
 — L. 213  
 — O. S. 191  
 Bjørgum, J. 244  
 — P. O. 232  
 Bjørgvik, G. 233  
 Bjørhuus, N. G. 287  
 Bjørkevoll, I. 165  
 Bjørkholt, M. A. 107  
 Bjørklund, H. M. 113  
 — O. 249  
 — O. S. 90  
 — S. 133  
 Bjorland, A. S. 74  
 — H. B. 65  
 — O. W. 106  
 Bjørndahl, E. K. 58  
 — O. 81  
 Bjørndal, O. 285  
 Bjørndalen, A. 132  
 — C. J. 130  
 — J. J. 91  
 — K. 131  
 Bjørnevik, L. L. 261  
 Bjørngaard, J. S. 234  
 — H. 15, 132  
 Bjørnli, A. 242  
 Bjørningsstad, Kr. 79  
 — S. 79  
 Bjørnsen, J. 213  
 — O. K. 193  
 — O. M. 92  
 Bjørnsrud, H. 47  
 — T. 71  
 Bjørnstad, A. 81  
 — A. 149  
 — B. 105  
 — H. G. 92  
 — I. 243  
 — J. A. M. 119  
 — K. G. S. 293  
 — R. M. 90  
 — T. H. 117  
 — W. 110  
 Bjørnstu, P. 223  
 Bjørno, H. M. 165  
 Bjørsnos, I. 245  
 Bjerstein, S. M. 121  
 Bjørsvik, O. M. 256  
 Bjortvedt, H. 83  
 Blackstad, L. 296  
 Blegen, I. 26  
 — K. J. 71  
 Blehr, E. H. 25  
 Bleivik, H. K. 211  
 Bleke, O. 226  
 Bleken, E. H. 114  
 Blikaas, L. E. 221  
 Blikom, E. 75  
 Blix, K. 118  
 — O. 135  
 Blom, K. M. 25  
 Blom Olsen, J. 54  
 Blomdal, L. 257  
 Blystad, J. 198  
 — L. K. 33  
 Boge, N. T. 272  
 Bogen, H. N. 293  
 — J. 193  
 — K. L. 190  
 — M. 189  
 — N. 190  
 Bogenes, N. O. 282  
 Bogenas, K. V. 124  
 Bohlin, K. J. J. 91  
 Boiesen, B. 143  
 Bolleroed, P. 190  
 Bollingmo, P. 233  
 Bolstad, B. B. 272  
 — B. N. 272  
 — E. E. 188  
 — E. N. 272  
 — H. 173  
 — H. M. 274  
 — H. P. 270  
 — J. B. 258  
 — J. J. 273  
 — J. M. 261  
 — M. 15  
 — M. M. 254, 270  
 — N. E. 270  
 — O. 35  
 — O. 202  
 — O. K. 261  
 — O. M. O. 270  
 — P. B. 274  
 — S. 285  
 Bonde, E. 21  
 — I. P. 245  
 — J. 229  
 Bonesmo, T. 224  
 Bonnerud, P. T. 153  
 Bonesvold, H. 224  
 Bonrud, J. 183  
 Bonsted, E. M. 129  
 — K. T. K. 128  
 — O. H. 128  
 Borch, T. B. 45  
 Borchgrevink, P. 211  
 Bordsenius, B. 142  
 — B. A. 300  
 Borg, B. T. 78  
 Borgaas, N. 88  
 Borge, B. H. 62  
 — H. J. 175  
 — C. C. 149  
 — O. M. 85  
 Borgen, A. M. 269  
 — B. E. 110  
 — C. A. 141  
 — E. 103  
 — E. 203  
 — H. J. 77  
 — J. 25  
 — J. 103  
 — J. N. 160  
 — O. 159  
 — O. 296  
 — O. H. 77  
 — O. J. 65  
 Borgen, S. N. 91  
 — S. T. 276  
 — Th. 154  
 — Th. H. 61  
 Borgenæsset, J. 58  
 Borgersen, A. 212  
 — B. 19  
 — B. H. 280  
 — E. 178  
 — H. 221  
 — I. G. 192  
 — J. 83  
 — J. 114  
 — J. 171  
 — K. J. 141  
 — M. R. 278  
 Borgmann, E. A. 31, 44  
 Borgli, O. P. 83  
 Borthen, A. B. 240  
 — T. 222  
 Bostad, L. G. 23  
 Bothner, K. 23  
 Bottenstuen, I. H. 213  
 Boye, K. 157  
 — T. I. L. 185  
 Boyesen, H. 21  
 Braadland, S. 279  
 Bråge, O. 27  
 Braarud-Eng, J. 44  
 Braateland, M. 285  
 Braaten, A. 193  
 — A. A. 128  
 — G. O. 273  
 — J. E. 128  
 — J. E. 135  
 — K. O. 101  
 — K. P. 134  
 — M. O. 270  
 — N. 160  
 — O. A. 59  
 — O. J. 136  
 — O. J. J. 131  
 — O. K. 262  
 — O. M. 47  
 — O. M. 104  
 — S. A. 124  
 — T. 33  
 — Y. J. 106  
 Braathen, A. 104  
 — A. R. 103  
 — B. J. 203  
 — H. 57  
 — H. 61  
 — H. 185  
 — H. B. 284  
 — H. H. 62  
 — H. H. 191  
 — I. K. 205  
 — J. C. 172  
 — J. H. 132  
 — K. 71  
 — K. 158  
 — K. 162  
 — K. B. 67  
 — K. B. 260  
 — F. H. 161  
 — K. M. E. 161  
 — L. K. 69  
 — N. T. 174  
 — O. 65  
 — O. A. 175  
 — O. H. 83

**TANNLÆGE S. HARLEM** D. D. S.

OLAV RYES PL. 10

10—2, 4—7. Tlf. 74157

**Spes.: TANNINSETNING**

- Braathen, O. H. 95  
 — O. I. 175  
 — O. M. 95  
 — O. O. 194  
 — P. E. P. 205  
 — T. 265  
 Braathu, A. 74  
 — L. K. 145  
 — O. G. 145  
 Brandborg, E. 298  
 — O. A. 45  
 Branderud, P. O. 122  
 Brandli, S. 225  
 Brandsrud, A. G. 93  
 Brandt, D. K. L. 183  
 — G. 159  
 — H. A. 160  
 — J. K. 149  
 Brandvold, L. O. 92  
 Brandzgaard, J. 202  
 Braskerud, I. O. 112  
 Brastad, S. J. 100  
 — S. J. 88  
 Brataas, M. Z. 160  
 — O. O. 242  
 — R. 176  
 Bratbakken, A. J. 206  
 — K. 213  
 Brateng, J. 121  
 Bratland, E. E. 259  
 — E. O. 264  
 — J. B. 256  
 — K. J. P. 263  
 — L. O. 263  
 — M. J. 255  
 — M. J. 261  
 — O. 266  
 — S. 153  
 — T. O. O. 255  
 Bratli, E. G. 117  
 — G. 117  
 — O. 61  
 — O. O. 58  
 Bratlie, F. O. 122  
 — H. K. 206  
 — H. R. 211  
 — N. M. 125  
 — O. 206  
 — O. 206  
 — T. J. 75  
 Bratsve, E. 242  
 — K. 243  
 — L. B. 233  
 Bratvold, B. K. 79  
 — J. 105  
 — M. 23  
 Brauer, K. 127  
 Braun, B. F. A. 154  
 — B. L. 157  
 — F. A. 141  
 — M. N. K. 159  
 Brautertangen, O. M. 112  
 Brecke, E. F. 167  
 Brekke, A. 85  
 — H. O. 87  
 Bredegg, J. 124  
 Bredesen, A. 78  
 — A. E. 115  
 — B. 284  
 — B. G. B. 61  
 — E. 58  
 — G. 61  
 — H. 104  
 — H. C. 146  
 — N. E. 242  
 — O. 161  
 — O. B. 114  
 — S. 63  
 Bredsten, L. O. N. 235  
 Breiby, P. I. A. 134  
 Breili, O. N. 262  
 Breilid, J. 279  
 Brevik, O. O. 270
- Breivold, L. A. 90  
 Brekka, L. 245  
 Brekke, A. 103  
 — A. 184  
 — B. 193  
 — B. P. A. 101  
 — E. 274  
 — H. 175  
 — H. A. 158  
 — J. H. 153  
 — J. H. 168  
 — J. J. 234  
 — J. N. 273  
 — K. 163  
 — L. A. 169  
 — P. N. 274  
 — S. 160  
 — S. A. 173  
 — W. 161  
 Breland, T. H. 282  
 Brendjord, I. 216  
 Bremnes, L. G. 240  
 — L. O. 235  
 Brendmoe, E. 102  
 Brendodden, E. 241  
 Brendsrud, P. A. 149  
 Brennas, O. H. 193  
 Brenna, A. 116  
 — E. G. K. 124  
 — F. E. 131  
 — H. O. 134  
 Brenne, K. 85  
 — O. 215  
 — S. 205  
 Brennhaugen, O. 191  
 Brensholm, S. 221  
 Brevig, A. 55  
 — L. M. 58  
 — O. H. 212  
 Brevik, A. 257  
 — H. R. 75  
 — J. 230  
 — M. E. 271  
 — O. 26  
 — O. 205  
 — O. O. 272  
 Brinch, S. 15  
 Bring, H. 69  
 Bringsrud, A. J. 176  
 — O. 179  
 Briskerud, A. 158  
 — O. 143  
 Brissach, S. A. 235  
 Brobakken, J. H. 263  
 Broch, R. 33, 36  
 Brodahl, K. 90  
 — K. H. 82  
 — L. K. 285  
 — O. 61  
 — W. H. 83  
 Brodal, J. J. 211  
 — K. J. 206  
 Brodersen, K. 239  
 Broen, H. L. 232  
 Brogaard, K. 113  
 Brohaug, F. 209  
 Bronkebakken, E. 215  
 Bronken, K. 276  
 — R. 208  
 Brostrom, A. K. 157  
 Brovold, B. J. 78  
 Bru, E. 251  
 Brubak, O. 136  
 Brudal, S. 93  
 Brudvik, N. J. 173  
 Brukas, A. H. 163  
 Bruland, A. O. 190  
 Brun, H. K. 131  
 — S. T. 134  
 Brunberg, L. T. 270  
 Brunborg, J. A. 266  
 Brundal, K. 232  
 Brune, O. 298
- Brunas, A. 193  
 — P. E. 193  
 Brunsell, G. T. 168  
 Brurberg, J. A. 175  
 — T. J. 173  
 Bruserud, H. 67  
 Brustad, C. A. A. 92  
 — C. 154  
 — J. 81  
 Bruu, A. 165  
 Braun, K. J. 182  
 — O. 191  
 Bruvik, M. N. 262  
 Bryhn, A. I. 165  
 — E. 141  
 — E. 204  
 — H. 186  
 — M. H. 159  
 — O. L. 169  
 — R. 203  
 Bryn, A. 236  
 — H. 243  
 — K. 107  
 Bryne, A. 113  
 — G. 105  
 Brynildsen, A. I. 105  
 — K. B. B. 174  
 — L. 21  
 — O. 81  
 Braecke, A. 149  
 Braein, I. K. 21  
 Braekkan, H. D. 292  
 — K. M. 287  
 Braekke, G. 180  
 — G. O. N. 162  
 — I. S. 280  
 — J. J. 242  
 — J. O. 69  
 — O. P. N. 271  
 — O. E. 266  
 Braekken, A. O. 288  
 — I. 288  
 Braend, O. 130  
 — O. 209  
 Braenden, N. 213  
 Braendhaug, P. 231  
 Braendvang, H. L. 198  
 Braenna, H. L. 93  
 Braenne, G. 215  
 — H. S. 183  
 Brodreskift, M. 227  
 Broholt, N. 177  
 Brovik, T. O. A. 285  
 Buan, O. 82  
 Buch, H. 16  
 Budahl, J. 92  
 Buen, J. I. 190  
 — O. 177  
 Buer, A. J. 169  
 — J. A. 194  
 — K. M. 188  
 — O. M. 90  
 — P. 194  
 — R. 192  
 — T. 165  
 Bugge, A. K. 159  
 — Hoyer, A. 26  
 Bukaaen, J. 69  
 Buland, L. 224  
 Bull, D. 295  
 Buness, Mentz A. 53  
 Bunnes, A. K. 62  
 — E. 63  
 — E. M. 113  
 — H. 100  
 — I. E. 120  
 — K. E. 67  
 — O. A. 58  
 — O. L. 65  
 — O. L. K. 199  
 Burhol, A. H. 89  
 Burud, J. 182  
 — L. J. 194
- Busch, J. J. H. 78  
 Buseth, J. 220  
 — J. O. 243  
 Busklein, P. 227  
 Buvig, O. J. 53  
 Buvik, H. M. 95  
 Bye, A. 172  
 — A. J. 231  
 — A. M. 54  
 — B. 168  
 — C. T. 172  
 — E. 220  
 — E. 242  
 — E. 243  
 — E. M. 221  
 — H. 198  
 — H. E. 238  
 — H. H. 206  
 — J. E. 230  
 — K. 220  
 — L. 241  
 — L. L. 207  
 — M. 224  
 — O. G. 175  
 — R. 221  
 — R. 231  
 — R. 283  
 — R. M. 225  
 Bygmester, O. A. 208  
 Byrmo, O. O. 91  
 Bysheim, M. M. 267  
 Bakkelund, A. K. 286  
 — K. 95  
 — L. 206  
 Baekken, A. H. 272  
 — I. 284  
 — J. 75  
 — M. K. 49  
 Bækkerud, A. 164  
 Bækkevold, E. P. 157  
 — J. 191  
 — K. 95  
 — V. 78  
 Baera, O. E. 266  
 — P. E. 258  
 — S. L. 273  
 Baere, K. 272  
 Baeroe, L. R. 129  
 Bockmann, J. W. 54  
 — N. 218  
 — O. L. 27  
 Bo, H. 248  
 — H. 252  
 — O. 251  
 — S. 249  
 Bøe, D. O. 162  
 — G. 265  
 — I. 155  
 Boen, A. A. 33  
 — A. A. 254  
 — R. 43  
 Bøgh-Olsen, J. 197  
 — T. N. 205  
 Bohmer, B. J. 192  
 — E. N. 17  
 — H. O. 190  
 — T. O. 193  
 Bohu, E. 87  
 — E. B. G. 172  
 — H. K. 257  
 — O. H. 143  
 — J. 186  
 — J. O. 185  
 — K. K. 188  
 — L. A. 191  
 — N. K. 188  
 — O. M. 100  
 Bohler, E. M. O. 124  
 — G. E. 104  
 — H. C. 78  
 Bolge, N. O. 123  
 Bolstad, J. K. 142
- Bonsnas, H. A. 99  
 Borecen, N. 216  
 Borresen, A. 201  
 — I. M. 174  
 — J. 215  
 — K. 121  
 — K. 181  
 — O. M. 180  
 — W. 17  
 Borke, J. 206  
 Borkje, K. K. 272  
 Borrud, E. 81  
 Bothun J. 127  
 Bøvre, H. 256  
 Boydler, G. S. 63
- Carlsen, A. H. L. 289  
 — B. K. 161  
 — C. 196  
 — C. E. 155  
 — F. 83  
 — F. S. 74  
 — H. K. 233  
 — H. M. 160  
 — K. 142  
 — K. H. K. 54  
 — M. 81  
 — S. 49  
 — T. 186  
 — Th. E. 296  
 — W. A. 97  
 Caspersen, G. A. 118  
 Christensen, A. 99  
 — B. K. V. 292  
 — E. W. 158  
 — F. 142  
 — F. C. 79  
 — G. 149  
 — H. G. 146  
 — I. O. 87  
 — J. B. 44  
 — K. O. 160  
 — L. E. 147  
 — L. M. K. 112  
 — M. C. 77  
 — T. 134  
 — T. 259  
 — T. 282  
 Christiansen, A. 53  
 — A. 179  
 — A. 279  
 — B. M. 108  
 — B. S. 148  
 — C. 183  
 — C. L. 48  
 — E. J. 234  
 — E. L. 146  
 — G. C. 93  
 — H. A. 154  
 — H. A. 158  
 — H. K. J. 109  
 — H. Z. 17  
 — K. E. 69  
 — L. 101  
 — M. W. 172  
 — O. 36  
 — O. 292  
 — O. H. 149  
 — R. 57  
 — S. 21  
 — T. 168  
 Christie, H. A. B. 254  
 Christoffersen, B. 142  
 — C. 149  
 — C. H. 151  
 — G. 181  
 — H. L. 130  
 — H. J. 73  
 — J. E. 73  
 — L. 180  
 — M. 194

- Christoffersen, O. 181  
— O. N. 142  
Christophersen, G. C. 44  
— O. 197  
— S. K. 184  
Clason, M. S. 255  
Clausen, F. 69  
— H. 149  
— H. 163  
Clements, T. 23  
Cleveland, J. 255  
Collett, E. 36  
Corneliussen, A. B. 189  
— C. 281  
— I. S. 159  
Cranmer, J. S. 141  
Cronblad, N. W. T. 292  
— O. W. 291  
Cudrio, T. 165
- Daabak, S. T. 189**  
Daabakk, T. 113  
Dagstad, J. M. 274  
— O. O. 259  
Dagsjoen, H. 85  
— S. H. 67  
Dahl, A. 226  
— A. 238  
— A. 240  
— A. 292  
— A. A. 110  
— A. H. 49  
— A. H. 101  
— A. M. A. 123  
— A. O. 125  
— A. P. 221  
— A. R. 47  
— C. A. E. 91  
— C. M. 164  
— C. P. A. G. 43  
— E. 225  
— E. I. 160  
— E. L. 90  
— E. O. 233  
— G. 164  
— G. A. 62  
— G. E. A. 33  
— G. L. 130  
— H. 200  
— H. 206  
— H. 234  
— H. A. A. 128  
— H. C. A. 73  
— H. E. 291  
— H. H. 236  
— H. K. 63  
— H. R. 48  
— I. J. 194  
— J. 236  
— J. 239  
— J. N. 228  
— K. 124  
— K. 245  
— K. A. 61  
— K. O. 112  
— L. 223  
— M. A. 117  
— N. P. O. 127  
— O. 129  
— O. 200  
— O. 288  
— O. A. 185  
— O. A. 222  
— O. E. 234  
— O. M. 179  
— O. P. 202  
— O. S. 293  
— O. T. 129  
— P. M. 47  
— R. 201  
— R. 204  
— R. H. 176
- Dahl, S. 238  
— S. 281  
— S. H. 143  
— T. C. 150  
— T. M. 165  
— T. E. 290  
— T. G. 124  
— V. 280  
Dahl-Michelsen, R. 260  
Dahlberg, T. A. 262  
Dahlbæk, K. O. 127  
Dahlbro, H. A. 151  
Dahle, A. 45  
— H. 218  
— H. J. 81  
— J. J. 270  
— J. K. 259  
— T. 259  
Dahlen, E. 81  
— J. 132  
— J. H. 245  
— L. 223  
— L. L. 225  
Dahler, E. 193  
Dahlgreen, K. O. 104  
Dahlin, E. P. 291  
— T. 290  
Dahlkvist, E. W. 158  
Dahlmann, K. S. 108  
Dahlsrud, E. 151  
Dahlum, H. 129  
— K. 16  
Dal, O. 277  
— P. M. 59  
Dalbak, T. L. 245  
Dalbro, A. A. B. 275  
Dale, S. 265  
Dalhaug, O. H. 258  
Dalen, E. 284  
— I. O. 95  
— J. 245  
— O. J. 163  
— O. S. 285  
— P. 233  
— S. O. 272  
Dalene, J. J. 73  
— J. K. 127  
— K. 125  
— K. K. 298  
— N. K. 187  
Dalsaune, J. P. 241  
Dalskog, E. J. P. 271  
Dalsrud, H. 158  
— H. O. 146  
— K. 169  
— K. 913  
— O. 174  
Dalsveen, O. N. 215  
Dalsoren, S. 279  
Dambakken, E. G. 135  
Damhagen, H. E. 258  
— O. 204  
Damhaug, A. 109  
— H. 27  
Dammen, K. M. 83  
Damsset, S. 164  
Danielsen, A. 171  
— A. 186  
— A. 281  
— A. H. 219  
— B. 270  
— B. M. 179  
— D. 62  
— D. J. 267  
— D. M. 265  
— E. K. L. 292  
— H. J. 293  
— I. A. 179  
— I. K. 235  
— J. 237  
— K. E. 289  
— K. J. 109
- Danielsen, M. 59  
— O. E. 97  
— O. K. 236  
— R. 146  
— S. 249  
— T. W. 240  
Dankertsen, H. M. 267  
Davidhaugen, J. 243  
Davidsen, E. 95  
— H. 131  
— J. S. 82  
— M. 110  
— O. 115  
— Dehli, B. 70  
— Dekko, T. 85  
Depuis, A. G. 59  
Didriksen, E. 25  
— O. 136  
Diesen, A. A. 171  
— A. H. 167  
— K. M. 159  
— O. 23  
— O. H. 21  
Digerud, G. K. H. 73  
— H. M. 108  
— I. K. 108  
— T. 124  
Dignes, N. K. 193  
— O. A. 74  
Dillingoen, T. O. 96  
Disen, I. 75  
Djupdret, E. 257  
Djuphagen, E. 248  
Dokka, H. O. 178  
Dokken, A. 160  
— E. 244  
— E. R. 272  
— O. 79  
— O. O. 63  
— O. O. 260  
— T. 97  
— T. R. 272  
Dolve, A. B. 258  
— T. O. 274  
Dotterud, G. O. 204  
Dovland, A. 278  
Draagen, O. 243  
Drugaushaug, P. P. 235  
Dragseth, O. A. 246  
Dragsnes, T. 235  
Dreier, J. 238  
— S. 236  
Dreierbakken, B. 125  
Driftland, K. 21  
Droisum, K. N. 190  
Dromsrud, P. G. 211  
Droyvold, I. 200  
Dubland, O. 248  
Due, R. 17  
Due-Stang, C. 296  
Dugstad, S. 44  
Dunderud, I. 244  
Duus, A. 277  
Dybfest, H. L. 189  
Dybvik, M. A. 290  
Dyngre, O. A. 268  
Dyrgrav, T. M. 261  
Dyrkolbotn, M. O. 260  
— O. 260  
— O. H. 261  
Dyresen, A. 203  
— K. 205  
— O. 204  
Dyrstad, A. 250  
Dyrud, B. P. 69  
Deznes, K. 131  
Dehlen, E. T. S. 43  
Dehlie, H. 31, 43  
— K. 27  
Dehlin, P. E. 160  
Dohlen, J. T. 25  
Dolerud, A. 192
- Dolerud, L. 264  
Dønnem, J. 228  
Dorum, H. O. 196
- Ebbesen, G. 239**  
Ebbing, A. 31  
Ebeltoft, A. F. K. 287  
Eckhoff, N. G. 19  
Eckholdt, B. S. 187  
— E. 181  
Eckhoit, J. G. 179  
Eekle, J. R. 289  
— S. J. 288  
Eckstrom, S. O. 145  
Edal, O. P. 271  
Edler, I. M. 141  
— R. J. 164  
Edland, O. G. 252  
Edvardsen, A. E. 289  
— A. O. N. 290  
— E. 25  
— E. 107  
— E. I. 290  
— E. L. 109  
— E. M. 184  
— H. A. 284  
— J. 290  
— K. 81  
— K. 128  
— K. 210  
— K. 260  
— K. L. 47  
— K. M. 290  
— K. O. 49  
— K. T. 183  
— O. 101  
— O. A. 87  
— O. M. S. 292  
— P. 128  
— P. E. 174  
— R. A. 231  
— S. 88  
— T. 128  
Edvardsson, E. 19, 31  
Edvartsen, E. 200  
Eduardsen, A. J. F. 173  
Edvinsen, A. 115  
Eeg, H. 63  
— R. E. 263  
Eek, K. 23  
Eek-Johansen, R. 45  
Egge, J. M. 53  
— R. 250  
Egebakken, A. 252  
— E. 251  
Egeberg, A. K. 168  
— K. 118  
— O. E. 210  
— S. 210  
— T. 207  
Egeland, B. 249  
— E. 248  
— J. A. 250  
— S. 278  
Egeliid, N. 252  
Egge, T. 47  
Eggen, E. 27  
— G. 207  
— H. M. 235  
— J. 213  
— J. 244  
— N. 231  
— O. 222  
— O. A. L. 243  
— S. 197  
Eggereide, B. B. 272  
— L. O. 271  
— O. O. 272  
Egidius, S. 26  
Eibak, E. 281  
Eibakk, I. 135  
Eide, A. B. 48
- Eide, A. H. 231  
— A. O. 300  
— B. H. 252  
— B. W. 247  
— E. M. 49  
— E. V. 277  
— G. 157  
— J. 55  
— O. 297  
— O. J. 287  
— O. R. 271  
— O. W. 25  
— P. O. 221  
— R. G. 102  
Eidem, G. 233  
— H. 238  
— J. N. 240  
— S. 69  
Eidsheim, R. 264  
Eidsnes, M. O. 255  
— O. 265  
Eielsen, K. G. 248  
Eiene, H. 57  
Eig, A. M. 59  
— F. 90  
Eigestad, K. 252  
Eidum, E. S. 288  
Eik, A. 265  
— A. S. 261  
Eikaas, R. 279  
Eikeland, H. 286  
Eiklid, N. 262  
Eikrem, P. K. 126  
Eikertsen, E. 187  
Eimebakken, E. O. 258  
— O. O. 161  
Einang, O. P. 191  
Einarsen, E. M. 49  
— N. 272  
Eisval, E. 17  
Eitzen, D. F. 47  
Ekås, H. M. 134  
Ekdahl, M. 207  
Ekdal, L. M. 206  
Ekeberg, E. 31, 43  
— K. A. 78  
— S. 119  
Ekehaug, N. J. 283  
Ekeland, J. A. 182  
— T. K. J. 261  
Ekenæs, A. 146  
Ekeli, G. 70  
— O. B. O. 161  
Ekerøth, F. V. 291  
Ekholdt, O. H. 74  
Ekk, O. O. 131  
Ekle, H. M. 230  
Eklo, A. 233  
— P. 241  
Ekloe, A. 224  
Eknes, O. N. 259  
Ekornrud, T. 23  
Ekrem, H. 298  
Ekros, L. E. P. 256  
Ekse, A. 259  
— J. 270  
— L. H. 237  
Elander, A. L. 182  
Eldevik, O. 31  
Elhassen, A. 102  
— A. G. 163  
— E. 146  
— E. 232  
— H. C. E. 131  
— H. J. 155  
— K. 183  
— O. 201  
— O. D. J. 267  
— P. O. 219  
— R. 198  
— R. T. 185  
Elgstoen, I. 97  
Elisen, O. 19

- Elje, A. J. 272  
 Ellefsen, A. 104  
 — D. 186  
 — E. 173  
 — E. 186  
 — E. 275  
 — H. 181  
 — H. E. 196  
 — H. J. 36  
 — K. 25  
 — O. 181  
 — R. 25  
 Ellefsrud, N. 23  
 Ellestad, K. 114  
 Ellingsen, A. 143  
 — A. 258  
 — A. E. 75  
 — E. 73  
 — E. A. 265  
 — E. K. M. 264  
 — H. E. M. 268  
 — J. 146  
 — J. M. 168  
 — K. A. 179  
 — O. 25  
 — O. 153  
 — O. 161  
 — O. J. 263  
 Elnes, H. 226  
 Elsebütangen, J. 285  
 Elstad, E. K. 92  
 — R. 85  
 Elstadmoen, N. P. 79  
 Elvebak, L. E. J. H. 293  
 Elverum, Th. 238  
 Elvestad, J. A. 155  
 — O. M. 54  
 Elvestrand, A. 112  
 Elvlien, L. 208  
 Elvsaa, O. S. 35  
 Emilsen, A. 103  
 Endresen, A. G. 237  
 — E. 182  
 — G. R. 184  
 — O. 269  
 Enerud, O. L. 79  
 Enersen, A. 143  
 — A. 159  
 — A. O. 296  
 — E. 189  
 — J. F. 143  
 — R. 155  
 Enevoldsen, L. E. P. 292  
 Eng, A. 151  
 — H. G. 49  
 — M. A. L. 99  
 — O. K. L. L. 108  
 Engan, H. 242  
 — J. H. 226  
 Engebakken, A. A. 130  
 Engebraaten, O. 127  
 — R. 135  
 Engebreetsen, A. 223  
 — A. K. 131  
 — A. S. 186  
 — A. W. 240  
 — B. 62  
 — B. 184  
 — E. 91  
 — E. 214  
 — E. 256  
 — E. T. 119  
 — E. T. 130  
 — H. 51  
 — H. 82  
 — H. 85  
 — H. A. 78  
 — H. O. 119  
 — H. S. 176  
 — I. 61  
 — J. 79  
 — J. A. 59  
 — J. E. 107
- Engebreetsen, K. E. 85  
 — L. F. 204  
 — M. 90  
 — M. 135  
 — M. 243  
 — N. 202  
 — N. O. 182  
 — O. 82  
 — O. 186  
 — O. 204  
 — P. 181  
 — S. 99  
 — S. 190  
 — T. 88  
 — T. 209  
 — T. A. 108  
 — T. H. 100  
 — V. R. 35  
 — W. N. 123  
 Engeland, J. 54  
 — L. 103  
 Engelshus, O. R. 282  
 Engelsrud, H. 16  
 Engelstad, T. 71  
 Engelsvold O. 249  
 Engen, A. 294  
 — B. 236  
 — E. 214  
 — E. 244  
 — E. R. 45  
 — H. 116  
 — H. F. 239  
 — H. G. 295  
 — H. S. 221  
 — H. T. 213  
 — I. 96  
 — I. M. 220  
 — I. N. 223  
 — J. J. 224  
 — J. S. 280  
 — K. 236  
 — K. 241  
 — K. 297  
 — K. S. 142  
 — L. 215  
 — M. K. S. 246  
 — O. 174  
 — P. 215  
 — S. L. S. 271  
 — S. M. 224  
 — W. M. A. 265  
 — W. S. 258  
 Enger, A. L. 120  
 — B. 180  
 — B. M. 155  
 — B. S. 147  
 — E. 88  
 — H. J. 110  
 — H. O. 123  
 — J. O. E. 114  
 — K. J. 55  
 — O. D. 300  
 — O. G. 85  
 — R. O. 70  
 — R. W. 164  
 — S. 75  
 — S. 171  
 — T. 87  
 — T. I. 171  
 — W. H. 69  
 Engeshagen, J. N. 167  
 Engerud, O. 164  
 — O. O. 168  
 Engerosten, O. 244  
 Engeseth, A. 278  
 Engeseth, N. J. E. 269  
 Engh, O. M. 216  
 — E. R. 173  
 — G. 198  
 — H. 206  
 — I. J. 116  
 — O. 205  
 — S. E. 291
- Englund, K. 55  
 — R. K. G. 165  
 Engnæs, H. O. 192  
 Engstrom, H. 112  
 — K. L. 35  
 — O. 297  
 Engum, O. 200  
 Enoksen, E. 200  
 Erichsen, K. J. 283  
 — L. E. J. 258  
 — O. C. 17  
 — S. 109  
 — S. 256  
 Ericksen, L. T. 256  
 Ericson, R. B. 220  
 Eriksen, A. 180  
 — A. 212  
 — A. 296  
 — A. J. 280  
 — A. K. 95  
 — A. K. 151  
 — A. L. 44  
 — A. T. 122  
 — B. 216  
 — P. 220  
 — B. E. 77  
 — B. H. 54  
 — B. R. 182  
 — B. T. 108  
 — C. E. 44  
 — C. E. 116  
 — D. 59  
 — E. 26  
 — E. 85  
 — E. 105  
 — E. 145  
 — E. 163  
 — E. 181  
 — E. 182  
 — E. 184  
 — E. 213  
 — E. 224  
 — E. 240  
 — E. A. 55  
 — E. A. 132  
 — E. A. 182  
 — E. A. 263  
 — E. A. 290  
 — E. I. 234  
 — E. J. 82  
 — E. K. 88  
 — E. K. 187  
 — E. M. 19  
 — E. N. 159  
 — E. O. 103  
 — E. O. 178  
 — E. S. 101  
 — E. S. 103  
 — E. T. 88  
 — E. W. 27  
 — G. 88  
 — G. 109  
 — G. 235  
 — G. 260  
 — G. A. 228  
 — G. M. 58  
 — G. M. 67  
 — H. 187  
 — H. 207  
 — H. 241  
 — H. A. 105  
 — H. E. 87  
 — H. E. 90  
 — H. E. 108  
 — H. E. 121  
 — H. M. 58  
 — H. M. 79  
 — I. 168  
 — J. K. 126  
 — I. L. 211  
 — J. 181  
 — J. 186
- Eriksen, J. 192  
 — J. 198  
 — J. 219  
 — J. 238  
 — J. 260  
 — J. H. 82  
 — J. M. 106  
 — J. M. 205  
 — J. O. 208  
 — J. O. G. 160  
 — J. S. 82  
 — K. 169  
 — K. A. 69  
 — K. E. 293  
 — K. J. 263  
 — K. M. 177  
 — K. N. 122  
 — K. O. 69  
 — L. 151  
 — L. A. T. 119  
 — L. K. 187  
 — M. 105  
 — M. 168  
 — M. 172  
 — M. 245  
 — M. A. 231  
 — M. G. 111  
 — N. 270  
 — O. 62  
 — O. 110  
 — O. 130  
 — O. 211  
 — O. A. 178  
 — O. E. 70  
 — O. O. 71  
 — R. 179  
 — S. 27  
 — S. 146  
 — T. A. 95  
 — T. E. 82  
 — T. I. 78  
 — W. 244  
 Eriksmoen, O. 45  
 Erlandsen, A. 177  
 — E. 100  
 — E. 192  
 — E. 235  
 — E. A. 277  
 — E. T. 124  
 — H. 58  
 — J. C. 19  
 — J. W. 85  
 — K. 79  
 — O. 59  
 — O. 113  
 — O. E. 51  
 — O. M. 125  
 — R. 189  
 Erle, O. J. 206  
 Ernemann, F. 27  
 — R. K. 77  
 Ertsaas, O. 228  
 Ertkjern, K. 249  
 — T. 248  
 Eskeland, S. S. 153  
 Eskerud, H. 141  
 — O. 159  
 Esmark, J. 255  
 Espedal, E. 264  
 Espeland, A. 256  
 — A. J. 143  
 — J. O. 127  
 — W. 276  
 Espelien, A. 130  
 Espelund, K. O. 285  
 Espenas, S. 116  
 Espseth, H. 278  
 — J. E. 296  
 Esvall, W. S. 21, 31  
 Evanger, G. A. 255  
 — L. O. 265  
 — O. J. 264  
 Evensen, A. 207
- Evensen, A. 210  
 — A. 210  
 — A. B. 143  
 — A. E. 101  
 — A. T. 186  
 — A. W. 65  
 — E. 67  
 — E. 193  
 — E. 198  
 — E. 262  
 — E. A. 211  
 — E. A. 257  
 — E. B. 180  
 — E. L. 282  
 — G. 212  
 — H. K. M. 102  
 — J. 204  
 — J. H. 282  
 — J. M. 59  
 — K. 216  
 — K. A. 149  
 — M. 207  
 — O. 206  
 — P. A. 112  
 — P. E. 184  
 — S. 278  
 — S. E. 186  
 — T. L. 142  
 — W. A. 161  
 Evensrud, A. 96  
 Evje, A. 278  
 — E. T. 179  
 — P. A. 279  
 Evjemo, A. J. 231  
 Evjen, A. 147  
 — O. 108  
 Evjenn, R. A. 78
- Faafeng, A. G. 300  
 — K. 172  
 — O. N. 276  
 — P. 237  
 Fadnes, A. H. 271  
 — B. G. 261  
 — B. H. 270  
 — J. B. 259  
 — J. H. 261  
 — J. K. 266  
 — K. 260  
 — K. J. 264  
 Fagerberg, A. N. 102  
 Fagerholt, J. M. 158  
 Fagerhus, B. 185  
 — J. 197  
 — M. J. 149  
 Fagerli, J. M. 237  
 — M. E. E. 124  
 Fagerli, A. J. 171  
 — H. 193  
 Fagerlund, A. 55  
 Fagnæs, K. O. 129  
 Fagersand, O. P. 92  
 Fagervold, A. 270  
 Falch, G. A. 210  
 Falck-Ytter, A. 295  
 Falkendal, P. 23  
 Falla, J. H. 111  
 — Kr. 154  
 Fallan, A. W. 227  
 — A. W. 231  
 — S. O. 139  
 Fallang, O. G. 74  
 — S. B. 49  
 Fallet, P. A. 196  
 Falstad, G. 122  
 Fanulsen, I. 187  
 Farestad, H. O. 284  
 Fasting, A. G. 295  
 — M. S. T. 255  
 Fattum, A. 194  
 Faugstad, J. 248  
 Faugstadmo, P. J. 298

- Faye, A. 296  
 Feiring, S. 254  
 Felberg, G. E. 82  
 Fellmann, J. 242  
 Fennefoss, P. T. 127  
 — T. 132  
 Feragen, O. E. 216  
 Ferdinandsen, E. M. 134  
 Ferslew, B. 17, 31  
 Fevaag, J. L. 229  
 Fjeld, K. T. 279  
 — P. E. 139  
 Fikke, J. K. 262  
 — J. M. 287  
 Fillingør, A. L. 124  
 Finborud, A. J. 169  
 Finckenhagen, B. 172  
 Finden, T. 122  
 Finkeisen, A. M. 281  
 — T. J. 259  
 Finnebraathen, J. 173  
 Finnerud, H. 171  
 — I. S. 172  
 — K. L. 163  
 — W. E. 185  
 Finsen, H. 17, 31  
 — L. 280  
 Finset, O. A. 226  
 Finsrud, O. G. H. 45  
 Finstad, E. 77  
 — H. 132  
 — H. F. 204  
 — K. E. 83  
 — M. O. 92  
 — O. 81  
 — O. 89  
 — T. 79  
 Firing, A. N. 165  
 Fiskaa, O. 19  
 Fiskaadalen, J. 285  
 Fiske, E. 222  
 — O. 222  
 Fjeld, A. 118  
 — E. 87  
 — E. C. 146  
 — H. 33  
 — H. S. 111  
 — H. W. 87  
 — I. T. 296  
 — J. 118  
 — J. B. 297  
 — M. A. 111  
 — O. 113  
 — O. A. 112  
 — R. 45  
 Fjeldberg, H. O. 131  
 — K. 53  
 — K. 87  
 — N. 79  
 — O. O. 80  
 Fjeldahl, H. 242  
 Fjeldaldalen, H. 178  
 Fjeldhaug, E. 185  
 — L. F. 207  
 Fjeldheim, H. K. 132  
 Fjeldseth, I. 210  
 — K. G. 142  
 — L. 21  
 — O. 210  
 — O. 211  
 Fjeldstad, B. K. 142  
 — G. 141
- Fjeldstad, G. V. 158  
 — J. L. 117  
 — K. 109  
 — O. 184  
 Fjell, A. S. 112  
 — K. K. 112  
 Fjellberg, A. 205  
 — I. 201  
 Fjeldal, H. M. 241  
 Fjellestad, L. 147  
 Fjellstad, E. 203  
 Fjellvang, A. O. 284  
 — K. A. 125  
 Fjordholm, C. L. P. 53  
 Fjæran, K. M. 227  
 — M. 222  
 Fjærem, H. 25  
 Flaam, J. A. 271  
 Flaathe, A. 230  
 Flaaten, E. T. 113  
 — O. H. 194  
 Flaateplass, M. J. 240  
 Flach, M. J. 232  
 Flaadaas, A. E. 231  
 — A. O. 234  
 — T. 223  
 Flage, L. G. 272  
 Flagstad, A. 210  
 — J. H. 205  
 — O. 200  
 — O. 200  
 Flaskerud, A. 155  
 — M. 273  
 Flataas, A. 244  
 Flaten, A. A. 269  
 — M. B. 279  
 Flater, A. I. 141  
 — K. 127  
 Flatin, E. 178  
 — G. A. 153  
 Flatlandsmoen, L. S. 260  
 Flatner, O. H. 81  
 Flattum, B. 165  
 — H. E. 277  
 — H. J. 162  
 — K. J. 95  
 Fleischer, H. E. 45  
 — H. R. 254  
 Fles, K. K. 191  
 Flikeid, L. 250  
 — T. L. 252  
 Fliseram, J. J. 266  
 Flobergshagen, M. 213  
 Floeng, G. A. 75  
 Florhaug, H. 210  
 Flosand, O. B. 239  
 Fluto, G. O. 272  
 — O. O. 272  
 Floistad, A. 226  
 Flottum, M. 228  
 Fodstad, J. M. 300  
 Foght, O. V. 99  
 Fokstuen, Ø. E. L. 205  
 Foldahl, P. 225  
 Folders, K. P. W. 106  
 Foldvik, H. L. 90  
 Folin, A. 63  
 Follo, A. E. 233  
 — O. M. 234  
 Folsersaas, A. 153  
 Folstad, A. G. 240  
 — E. 226
- Folstad, J. 210  
 — J. 228  
 — J. I. 240  
 — J. L. 243  
 — K. 243  
 — L. I. 224  
 — O. 244  
 — O. 245  
 Folstadi, A. 278  
 Fon, T. K. 282  
 Fonkalsrud, A. 159  
 Fonstad, K. 200  
 Forfod, H. O. 239  
 Formo, E. 158  
 Forsberg, O. H. J. 288  
 Fosberg, K. J. 273  
 Foseid, G. 88  
 — O. J. 127  
 — S. G. 54  
 Fosgaard, L. K. 271  
 Fosheim, J. M. 128  
 — T. A. 131  
 Fosjord, K. H. 168  
 Foslø, H. 96  
 Fredlund, R. T. 21  
 Fredriksen, A. G. 173  
 — A. S. 26  
 — F. 65  
 — F. A. 35  
 — F. E. 73  
 — H. 163  
 — H. T. 258  
 — J. 110  
 — J. A. 110  
 — K. 107  
 — K. A. 116  
 — O. 237  
 — O. 284  
 — O. F. 67  
 — O. F. 89  
 — S. 164  
 — T. 103  
 — T. 261  
 Fremming, H. 53  
 — R. 109  
 Fredsvold, A. M. 264  
 Friberg, R. J. 177  
 Frigaard, B. 234  
 — E. 233  
 Friis, L. G. 110  
 — O. L. 150  
 Friis-Lund, D. 47  
 Frise, G. M. 183  
 — E. K. 175  
 Frilseth, A. 281  
 — H. 210  
 — T. 80  
 Frisk, F. M. 35  
 Fritsvold, M. K. 133  
 — O. B. 85  
 Frog, C. L. 48  
 Fronth-Andersen, O. R. 74  
 Frostad, I. N. 268  
 Frosterud, O. E. 124  
 — T. L. 137  
 Frostrud, K. 57  
 — K. W. 107  
 Frotvedt, L. N. A. 262  
 Frydenberg, A. 198  
 — O. 184  
 Frydenborg, G. 61
- Frydenlund, B. 196  
 — C. H. 141  
 — E. 103  
 — E. N. 257  
 — K. 106  
 — M. A. 108  
 — O. 208  
 — S. 105  
 — T. 87  
 Frønes, J. 155  
 Frøseth, A. 225  
 — S. B. 298  
 Frøshaug, D. 119  
 — E. I. 29  
 — T. G. 281  
 Frøysaa, T. 280  
 Fugleberg, Kr. 190  
 Fuglehaug, J. K. 272  
 Fure, A. H. 158  
 Furubeim, H. 139  
 — P. 109  
 Furuholdt, Th. 207  
 Furuholt, M. 204  
 Furuholmen, E. 97  
 — G. 41  
 Furulund, A. 97  
 — E. M. 49  
 — L. K. 63  
 — O. G. 53  
 Furuset, S. 70  
 Furuseth, A. 211  
 Fuscus, H. 157  
 Fusdal, P. P. 145  
 Fuske, H. 172  
 Fygge, E. K. J. 289  
 Fengsrud, J. 200  
 Ferder, H. A. 130  
 Færseth, J. A. 288  
 Fæstad, O. P. 54  
 Ferde, J. 189  
 — J. H. 273  
 — O. 263  
 Foreland, A. J. 280  
 Forland, A. J. 158  
 — G. A. H. 256  
 Forlie, J. H. 168  
 — M. E. 163  
 — G. M. 53
- Gaalaas, E. M. 206  
 Gaarden, A. A. 291  
 Gaarder, A. E. 85  
 — H. M. 114  
 Gaare, M. 234  
 — O. O. 233  
 Gaasrud, J. 107  
 Gaasvik, T. B. 227  
 Gabrielsen, J. 237  
 — T. R. 192  
 Gadås, O. J. 74  
 Gaden, B. 23  
 Galaan, T. 243  
 Gandrud, I. P. 258  
 — J. H. 168  
 — O. H. 263  
 — R. 104  
 Gangstad, K. H. 237  
 Garberg, A. 229  
 — H. J. 234  
 — J. 241  
 Gardaa, O. S. 230

**TANNLÆGE S. HARLEM** D. D. S.

OLAV RYES PL. 10

10—2, 4—7. Tlf. 74157

**Spes.: TANNINSETNING**



- Garaas, H. O. 169  
 Garder, H. A. 48  
 — O. 85  
 Garnager, M. J. 102  
 Garset, C. G. N. 97  
 Gaupaas, H. M. O. 261  
 Gausmel, A. M. 273  
 Gaustad, E. M. 104  
 — M. 64  
 Gautestad, J. B. 54  
 Gehring, L. 251  
 Gerner, H. M. 82  
 Gevingaas, O. M. 234  
 — T. 224  
 Giertsen, B. 19  
 Gifstad, I. 224  
 — O. 234  
 Gignernæs, K. K. 272  
 Gilberg, K. 224  
 Gillesen, G. 224  
 — T. 228  
 Gimming, L. K. L. 96  
 Gimnes, S. O. 246  
 Gimse, J. 228  
 Gisledal, K. 81  
 Gisvold, E. 19  
 — E. 103  
 — G. 249  
 Gjedebo, H. 295  
 Gjeltsund, A. K. 270  
 — S. K. 271  
 Gjellebaek, E. K. 79  
 — H. H. 174  
 — I. 160  
 — R. 179  
 Gjelsaas, J. 242  
 Gjelsnes, H. 136  
 Gjeltén, B. 231  
 Gjerde, S. R. 238  
 Gjerdingen, A. 111  
 Gjermundsen, P. 202  
 Gjernes, T. K. 266  
 Gjersdal, B. 250  
 Gjerstad, A. 268  
 — A. E. 116  
 — J. 44  
 — J. 273  
 — W. 267  
 Gjersum, B. L. 143  
 — T. K. 146  
 Gjersvold, A. 230  
 — J. A. 232  
 Gjersøe, E. 59  
 — J. 59  
 — K. 57  
 Gjesbach, J. H. 97  
 Gjesdal, A. K. 257  
 Gjestebý, M. J. J. P. 264  
 Gjessing, G. 23  
 Gjestrang, O. 259  
 Gjetsund, O. K. 213  
 — O. K. 271  
 Gjetum, F. 19  
 — P. 300  
 Gjerdingen, J. 193  
 Gjever, H. B. 41  
 Gjølstad, S. G. 113  
 Gjonnes, A. B. 295  
 — T. A. 246  
 Gjostein, G. 273  
 Gjorv, P. E. 239  
 Gjorven, H. M. 267  
 Gjovaag, H. 250  
 Glasrud, T. J. 110  
 Glattetre, L. 284  
 Gleditsch, E. 19  
 Gliomlien, G. 198  
 Glorud, B. J. 200  
 Gluppe, G. O. 128  
 Glesorud, J. A. 147  
 Glosmyhr, G. G. 193  
 Godaas, P. T. 284  
 Godager, D. 77
- Godtheim, S. M. 297  
 Goffeng, R. E. 44  
 Gokstad, A. O. 173  
 — O. M. 143  
 — P. O. 282  
 Golden, J. M. 73  
 Goli, J. 278  
 Gommerud, L. 171  
 — L. A. 158  
 Gomsrud, B. O. 278  
 — E. M. 106  
 Gonella, O. 55  
 Gotfredsen, O. K. 279  
 — R. 69  
 Graabak, A. 226  
 Graaberg, J. A. 245  
 — T. 245  
 Graabrek, A. 229  
 — E. 226  
 — K. 224  
 — M. 229  
 — O. 228  
 — O. I. 227  
 — P. O. 230  
 Graadahl, O. B. 234  
 Graadal, A. 224  
 — O. 244  
 — O. 228  
 — P. H. 220  
 — R. 234  
 Graarud, J. 190  
 Graasult, G. A. 272  
 Grabow, T. 225  
 Graff, M. 200  
 — P. P. 280  
 Graham, J. 75  
 — R. T. 93  
 — R. W. 281  
 Gramm, S. 202  
 Gran, E. 88  
 — H. 63  
 — K. 62  
 — K. O. 92  
 — M. G. 139  
 — S. A. J. 96  
 — Th. 159  
 Granaas, H. 65  
 — H. O. 91  
 — K. 82  
 — O. A. 102  
 — O. B. 73  
 — O. N. 87  
 Grana, E. 280  
 Granberg, A. 212  
 — D. 202  
 — O. A. 206  
 — P. 211  
 Grandalsmo, J. 243  
 Grande, A. 229  
 Granerud, J. E. 214  
 Granli, A. 81  
 — E. 200  
 Granlien, O. E. 271  
 — S. 184  
 Granlund, A. 298  
 — E. O. 167  
 — H. 70  
 — O. 71  
 — S. H. 57  
 Granmo, K. 229  
 — O. 236  
 Grann, O. 25  
 — P. 199  
 Granstad, O. T. 192  
 Granstedt, P. A. 275, 280  
 — T. K. 277  
 Granvikén, J. L. 36  
 — O. A. 198  
 Granoien, J. 236  
 — O. B. 238  
 Gråsmo, H. 21  
 — K. 27  
 Gravbraaten, K. 261
- Gravidal, G. A. 186  
 — H. 201  
 Grave, J. Ø. 106  
 Graven, S. 203  
 Gravermoen, J. 188  
 Gravli, A. 85  
 Gravningsbraaten, O.  
 176  
 Gravningsmyhr, A. 282  
 Gravningsmyr, H. R. 179  
 Gravrok, P. L. 242  
 Gravviken, K. 281  
 Grefslie, H. L. 67  
 Grefsrud, A. O. 105  
 — L. 54  
 Gregersen, O. W. 149  
 — S. 160  
 Green, N. O. 181  
 — R. 178  
 — R. R. 150  
 Greif, H. 223  
 — S. 223  
 Grennes, O. M. 116  
 Grimholt, A. 89  
 Grimsen, E. J. 201  
 — G. 193  
 Grimsgaard, E. A. 296  
 — I. 26  
 Grimsrud, E. 174  
 Grimstad, H. 174  
 — H. G. 87  
 — H. L. 92  
 — J. 78  
 — O. A. V. 70  
 — S. 19  
 Grindal, K. 212  
 Grinde, J. J. 257  
 Groa, H. 191  
 Grobe, O. 133  
 Grotvedt, A. K. 75  
 Grosberg, A. 99  
 Grosvold, G. 141  
 — J. 173  
 Groth, W. T. 186  
 Grothe, J. S. 215  
 Grov, E. 284  
 Grue, E. P. 220  
 Grunstrom, W. 21  
 Grudt, O. P. 228  
 Grytdahl, E. E. 256  
 Grytdal, J. 220  
 — J. 158  
 — N. 27  
 — O. 230  
 Grüner, O. M. 201  
 Grashby, S. 80  
 Grønberg, S. 111  
 Grønbaek, K. A. 132  
 — K. I. M. 109  
 — O. P. 121  
 Grøneng, I. 244  
 Groner, S. 31  
 Gronflaten, T. 226  
 Gronland, K. 201  
 — L. 146  
 — R. 27  
 Grønli, A. 244  
 — H. K. 158  
 — J. 173  
 — J. M. 130  
 — M. 104  
 — P. A. E. 177  
 Grønland, H. O. 92  
 Grønn, H. 276  
 Grønnerud, Th. 104  
 Grønning, K. J. 226  
 Grønningseter, I. 16  
 Grønstad, O. 209  
 Grønvald, K. H. 192  
 Grosland, S. N. 264  
 Grotaadahl, O. 228  
 Groterud, H. 169  
 — K. K. 192
- Grøtnæs, E. 177  
 — T. 177  
 Gubberud, E. 160  
 Gudal, A. 297  
 Gudbrandsen, A. 223  
 Guddal, B. 262  
 Gudim, A. K. 113  
 — E. 115  
 — H. M. A. 145  
 — J. A. 167  
 — J. M. 21  
 — L. 100  
 — O. 104  
 — R. A. 157  
 Gudmestad, L. 250  
 Gudmundsen, G. 70  
 — O. 128  
 — T. 108  
 — T. Ø. 165  
 Gulberg, E. 116  
 Gulbrandsen, A. 25  
 — A. 101  
 — A. 130  
 — A. 173  
 — A. 185  
 — A. A. 124  
 — B. H. 153  
 — C. 199  
 — C. A. 171  
 — C. B. 180  
 — E. 181  
 — E. F. 106  
 — E. T. 176  
 — F. 83  
 — F. F. 82  
 — G. 129  
 — G. 177  
 — G. 186  
 — G. 209  
 — G. 242  
 — G. A. 194  
 — G. L. A. 157  
 — H. 81  
 — H. 176  
 — H. 184  
 — H. G. 199  
 — H. K. 91  
 — J. 101  
 — J. 111  
 — J. 130  
 — J. 168  
 — J. R. 43  
 — K. A. 71  
 — K. G. 115  
 — K. O. 128  
 — L. S. 122  
 — M. 36  
 — M. 78  
 — M. 87  
 — M. 93  
 — M. 114  
 — M. 121  
 — N. G. 149  
 — O. 135  
 — O. 149  
 — O. 164  
 — O. G. 75  
 — O. H. 214  
 — O. H. 122  
 — O. K. 71  
 — O. K. 219  
 — O. L. 176  
 — O. M. 36  
 — P. 130  
 — P. I. 112  
 — R. 118  
 — R. F. 164  
 — R. K. 121  
 — R. S. O. 146  
 — S. 116  
 — S. 205  
 — T. G. 74  
 — V. 51
- Gulbrandsen, G. 208  
 Guldberg, J. W. 62  
 — O. A. 126  
 Guldahl, A. 23  
 — J. A. 243  
 — K. 231  
 — O. 81  
 Guldal, O. 224  
 Guldjord, T. 289  
 Gulland, O. T. 231  
 Gullaksen, A. 267  
 — J. A. 291  
 Gullhav, B. 243  
 Gulli, E. M. 91  
 — H. K. 54  
 — O. G. 132  
 Gulliksen, G. S. 158  
 — H. V. 162  
 — O. 59  
 — O. G. 118  
 — S. 97  
 — T. 67  
 Gulliksrud, O. R. 186  
 Gumpen, K. 279  
 Gundersen, A. 104  
 — A. 141  
 — A. 203  
 — A. E. 100  
 — A. G. 282  
 — A. R. 262  
 — A. R. J. 27  
 — B. F. 165  
 — D. 249  
 — E. 36  
 — E. 61  
 — E. 185  
 — E. 193  
 — E. A. 15  
 — G. 54  
 — G. 58  
 — G. 91  
 — G. 149  
 — G. 161  
 — G. 169  
 — G. 180  
 — G. 187  
 — G. 202  
 — G. A. 101  
 — G. A. 115  
 — G. C. W. 123  
 — G. M. 281  
 — G. T. 200  
 — H. 264  
 — H. 281  
 — H. T. 81  
 — J. G. 171  
 — J. S. 67  
 — K. 45  
 — K. 54  
 — K. 125  
 — K. A. 139  
 — K. J. 198  
 — L. 188  
 — L. 210  
 — L. A. 177  
 — M. 281  
 — M. O. 282  
 — N. O. 161  
 — O. 171  
 — O. 178  
 — O. 266  
 — O. 267  
 — O. J. 168  
 — O. J. 192  
 — O. M. 100  
 — O. M. 236  
 — P. A. 256  
 — R. 158  
 — R. 163  
 — R. 180  
 — R. S. 97  
 — S. 203  
 — T. 59

**Erika**  
NAUMANN



# Føler De Dem usikker

ved valget av skrive-  
maskin?

•

Her er to av de aller  
beste og solideste!

•

FÅ DEM DEMONSTRERT HOS

**A/s ABECO**

Kongensgt. 8, Oslo • Tlf. 20 857, 20 327

**Ideal**  
NAUMANN



- KONTORMASKINER
- KONTORMØBLER
- KONTORUTSTYR

- Gundersen, T. 155  
— T. 212  
Gundhus, K. 265  
Gundrosen, A. 99  
Gunnerson, B. O. 136  
Gunnerud, K. B. 122  
— K. E. 150  
— S. 154  
Gunnestad, K. 143  
— N. 157  
— R. B. 189  
Gunnulfsen, A. F. 285  
Gunvaldsen, O. G. 296  
Gurrik, A. M. 181  
— O. 183  
Gustavsen, A. O. 132  
— A. R. 269  
— E. 189  
— G. 90  
— G. 125  
— G. A. 110  
— I. J. 85  
— J. 180  
— J. A. 190  
— J. R. 87  
— K. J. 106  
— O. 110  
— O. G. 286  
— O. H. 164  
— O. K. 162  
— P. M. 286  
— R. 77  
— R. F. 211  
— S. A. 123  
— T. 211  
— T. A. 110  
Gustu, H. O. 214  
— M. O. 230  
— P. M. 214  
Gustumoen, A. 204  
Guthu, J. O. 190  
Guttormsen, A. M. 282  
— H. E. 124  
— H. H. 176  
— E. M. 154  
— J. A. 145  
— K. J. 149  
— O. 159  
— O. I. 111  
— S. A. 150  
— T. A. 237  
Günther, O. 108  
Gydal, S. T. 256  
Gyland, A. 249  
Gylder, H. M. 149  
— J. 95  
Gynnild, B. 226  
Gyrud, M. 213  
Gystad, H. 61  
— H. M. 92  
  
Haaberget, E. 202  
— K. 228  
— O. 205  
Haagens, L. 102  
Haagensen, H. 110  
— H. 214  
— H. O. 175  
— I. 199  
— M. 199  
— M. 242  
  
Haagensen, O. A. 246  
— P. 198  
— T. A. 178  
Haakanes, S. 19  
Haakensen, E. 70  
— H. 243  
— H. A. 128  
— H. S. 57  
— J. 80  
— S. 210  
Haakenstad, H. K. 178  
Haakerud, J. 244  
— M. 79  
Haakonson, H. 83  
— H. 184  
— H. R. 268  
Haakonrud, E. 172  
— I. B. J. 174  
Haaland, A. 251  
— B. 252  
— J. 164  
— K. W. 296  
— L. 252  
— S. R. 214  
— T. 250  
— T. 252  
— T. M. 247  
Haallmann, F. 161  
Haangman, K. G. 92  
— N. G. 78  
Haar, B. 273  
Haarberg, O. 21  
Haarklau, A. 281  
Haarr, M. 252  
Haarvei, F. 269  
Haarvik, H. L. 262  
Haasted, L. S. 138  
Haave, B. 235  
— E. 33, 219  
— E. E. 58  
— J. R. 184  
— R. F. 229  
Haaverstad, O. J. 192  
Habberstad, A. 78  
— H. 97  
— H. H. 216  
— H. M. 83  
— K. 83  
— K. R. 83  
— S. 81  
Hafskjold, K. M. 160  
— O. M. 150  
Hafslund, B. 164  
Hafstad, E. 19  
— J. 242  
— M. 240  
— N. 242  
— O. 220  
— O. 233  
Haftun, O. A. 193  
Haga, G. A. 70  
— K. 178  
— K. K. 136  
Hageland, S. 276  
Hagelund, A. M. 110  
— J. 23  
— T. A. 70  
Hagelokken, O. 134  
Hagemo, E. S. 23  
Hagen, A. 49  
— A. 196  
— A. 209  
  
Hagen, A. A. 223  
— A. H. 197  
— A. J. 245  
— A. L. 83  
— A. N. 210  
— A. N. 257  
— A. O. 173  
— B. A. 83  
— B. T. 241  
— C. 226  
— E. 16  
— E. 215  
— E. K. 82  
— E. P. 132  
— E. Th. 128  
— H. 133  
— H. A. 178  
— H. G. 90  
— H. G. 235  
— H. O. 108  
— J. 103  
— J. 129  
— J. 199  
— J. 210  
— J. 235  
— J. A. 160  
— J. A. 198  
— K. 277  
— K. B. 133  
— K. K. 193  
— K. O. 115  
— K. O. 151  
— K. O. 290  
— M. 211  
— M. A. 45  
— O. 63  
— O. 83  
— O. 93  
— O. 165  
— O. A. 177  
— O. E. 240  
— O. H. 206  
— O. I. 54  
— O. O. 210  
— P. 124  
— P. J. 243  
— P. O. 91  
— S. 71  
— S. 212  
— S. H. 85  
Hager, F. 211  
Hago, A. 261  
Hagstrom, G. 279  
Hajum, O. K. 268  
Hakelund, H. 67  
Hakvaag, J. 243  
Hald, J. D. F. 43  
Halden, K. I. 45  
Haldjansen, H. 164  
Halla, M. 135  
Hallibakken, L. T. 273  
Hallingby, O. M. 147  
Hallingstad, H. J. 178  
— V. 109  
Halmrast, H. K. 119  
Hals, A. M. 300  
— O. 113  
— O. 297  
— O. L. 295  
Halseth, P. 244  
— V. 292  
— W. 265  
  
Halstadro, J. P. 241  
— K. 236  
Halstensen, O. 208  
— T. S. 136  
Haltbrækken, L. 225  
Haltvik, H. 225  
Halvorsen, A. 35  
— A. 47  
— A. 96  
— A. 187  
— A. 202  
— A. 208  
— A. B. 73  
— A. D. 212  
— A. M. 55  
— A. N. 112  
— A. S. 163  
— A. Th. 101  
— B. 80  
— B. 194  
— B. I. 132  
— C. A. 155  
— C. H. 71  
— E. 146  
— E. 199  
— E. A. 87  
— E. K. 35  
— E. O. 186  
— F. P. 146  
— G. 82  
— H. 63  
— H. 92  
— H. 102  
— H. 113  
— H. 141  
— H. 177  
— H. 187  
— H. 191  
— H. 192  
— H. 208  
— H. E. 157  
— H. H. 128  
— H. J. 100  
— H. M. 62  
— H. M. 75  
— H. M. 187  
— H. M. S. 142  
— H. N. 282  
— H. O. 87  
— H. O. 235  
— H. S. 62  
— H. S. 279  
— J. E. 177  
— K. 214  
— K. 278  
— K. A. 174  
— K. E. 80  
— K. G. 58  
— L. 81  
— L. 145  
— L. 178  
— N. H. 175  
— O. 95  
— O. 127  
— O. 284  
— O. H. 151  
— O. J. 79  
— O. J. 161  
— O. K. 79  
— O. N. 78  
— O. S. 277  
— P. H. 74  
  
Halvorsen, R. 163  
— R. A. 109  
— R. A. S. 278  
— R. W. 300  
— S. 101  
— S. 105  
— S. 176  
— S. 260  
— S. S. 279  
— T. 285  
— T. S. 112  
— W. A. 96  
— W. G. 240  
Hamang, E. 164  
— H. 189  
— K. K. 164  
Hamborg, E. 78  
— K. 27  
— K. L. 194  
— T. N. 190  
Hammel, H. M. 48  
Hammer, A. 276  
— B. 281  
— H. 222  
— K. E. 234  
— K. L. 238  
— O. T. 219  
— P. 233  
— T. 298  
Hammerstad, E. 78  
Hammerstrom, J. 59  
Hammond, K. E. M. 82  
Hannes, A. 289  
— J. 225  
— K. I. J. 289  
— P. J. M. 289  
Hamre, A. 284  
— G. 252  
— L. O. 255  
— R. A. K. 282  
Hamsaas, B. 240  
Hana, O. N. 272  
Hande, K. 168  
Handegaard, O. S. 266  
Handler, W. 168  
Hanestad, M. O. 69  
Hangaas, O. 121  
Hannestad, A. G. 53  
Hansen, V. 19  
Hansen, A. 49  
— A. 58  
— A. 65  
— A. 67  
— A. 69  
— A. 115  
— A. 118  
— A. 129  
— A. 130  
— A. 173  
— A. 177  
— A. 190  
— A. 196  
— A. 261  
— A. 280  
— A. A. 167  
— A. B. 31  
— A. B. 97  
— A. E. 102  
— A. G. 112  
— A. H. 83  
— A. H. 89  
— A. L. 296

Den  
norske  
fyllepenn

 **Pan Norsk**

*Bedre penn kan neppe lages.*

Prov den hos bok- og papirhandlerne.

25 års garanti.

Priser kr. 20.— og kr. 25.—

Eberh. B. Oppi Fyllepennfabrik. Oslo

Hansen, A. M. 111	Hansen, H. 248	Hansen, J. O. 114	Hansen, O. M. 188	Haraldsen, E. 48
— A. N. 157	— H. 249	— J. O. 115	— O. P. 213	— E. 61
— A. O. 63	— H. 263	— K. 86	— O. S. 113	— E. 97
— A. O. 108	— H. 269	— K. 91	— O. T. 57	— H. F. 44
— A. O. 154	— H. 281	— K. 126	— O. T. 92	— M. 174
— A. S. 151	— H. A. 103	— K. 179	— O. T. 121	— R. E. 146
— A. W. 168	— H. A. 120	— K. 181	— O. T. 181	— S. 153
— B. 70	— H. A. 185	— K. 207	— O. T. 188	Haraldseth, J. 35
— B. 88	— H. A. 281	— K. 271	— P. 88	— P. A. A. 273
— B. 135	— H. A. B. 164	— K. A. 85	— P. 238	Haraldstad, G. K. 248
— B. 177	— H. A. B. 292	— K. A. 296	— P. A. 180	Harborg, H. A. 242
— B. A. 175	— H. B. 211	— K. E. 155	— P. E. 80	— M. 244
— B. N. 124	— H. D. 55	— K. F. 97	— P. E. 190	Harder, F. 208
— B. R. 108	— H. E. 108	— K. F. 185	— P. M. 185	Hareide, K. O. 145
— C. G. 231	— H. E. 145	— K. H. 87	— P. W. 179	Harham, H. 222
— C. S. 62	— H. E. 155	— K. H. 118	— R. 112	Harlem, H. M. 58
— E. 35	— H. E. 160	— K. H. 182	— R. 186	— J. 297
— E. 58	— H. E. 232	— K. I. 232	— R. 189	Harm, T. 234
— E. 81	— H. E. 251	— K. J. 21	— R. B. 103	Harper, J. 223
— E. 99	— H. E. 292	— K. J. 190	— R. B. 109	Harr, S. O. N. 292
— E. 128	— H. F. 135	— K. J. H. 292	— R. B. 154	Harsoen, J. 228
— E. 129	— H. G. 107	— K. L. 104	— R. B. 154	— O. M. 230
— E. 183	— H. G. 193	— K. L. 123	— R. B. 186	Harstad, A. O. 87
— E. 211	— H. G. 267	— K. M. 62	— R. E. 109	Hartmann, W. A. 16
— E. 221	— H. I. 92	— K. M. 69	— R. E. 153	Hartz, Th. 187
— E. 234	— H. J. 88	— K. M. 160	— R. G. 79	Haslestad, L. 146
— E. 285	— H. J. 105	— K. N. 259	— R. I. 147	Hasler, H. M. 192
— E. 292	— H. J. 161	— K. O. 57	— R. J. 25	Haslum, A. 157
— E. 293	— H. J. 191	— K. P. 236	— R. K. 121	— F. 187
— E. A. 73	— H. J. 276	— K. S. 136	— R. K. 206	— R. 165
— E. G. 175	— H. J. K. 92	— K. S. 186	— R. N. 85	Hassel, S. 200
— E. G. K. 102	— H. K. 47	— K. W. 115	— R. K. 206	Hauan, B. 23
— E. H. 103	— H. K. 111	— L. 122	— R. O. 106	— T. 219
— E. J. 107	— H. M. 71	— L. 150	— S. 77	Hanen, H. F. 153
— E. K. 65	— H. M. 89	— L. 207	— S. 157	Haug, A. 201
— E. K. 183	— H. M. 87	— L. 230	— S. 177	— A. K. 104
— E. O. 83	— H. M. 100	— L. H. 265	— S. 186	— A. M. M. 161
— E. O. 239	— H. M. 183	— L. M. 114	— S. 250	— A. N. 145
— E. O. F. 81	— H. M. 258	— M. 115	— S. 266	— A. R. 25
— E. S. 146	— H. N. 263	— M. 119	— S. B. 96	— B. 119
— E. T. 151	— H. O. 49	— M. 163	— S. I. 118	— B. A. 119
— F. H. 67	— H. O. 51	— M. 171	— S. I. 206	— H. K. 160
— F. L. 178	— H. O. 108	— M. 205	— T. 113	— J. A. 90
— F. V. 265	— H. O. 122	— M. A. 107	— T. 118	— K. 54
— G. 61	— H. O. 124	— M. A. 176	— T. 130	— K. A. 213
— G. 136	— H. O. 161	— M. A. 184	— T. 145	— K. E. T. 119
— G. 177	— H. O. 163	— M. J. 174	— T. 154	— K. T. 93
— G. 191	— H. O. 240	— M. O. 111	— T. 161	— L. 79
— G. 219	— H. O. M. 291	— M. T. 75	— T. 168	— M. O. 205
— G. A. 101	— H. P. 100	— N. 27	— T. 233	— O. 207
— G. A. 132	— H. S. 162	— N. 43	— T. 236	— O. A. 70
— G. J. 193	— H. S. 171	— N. 114	— T. 257	— R. G. J. 74
— G. M. 105	— H. T. 67	— N. E. 160	— T. 262	— S. 211
— H. 23	— H. T. 280	— N. H. 135	— T. A. 247	— S. E. 125
— H. 37	— I. 26	— N. L. B. 134	— T. H. 182	— S. Skaven 17
— H. 51	— I. 67	— N. M. 209	— W. 220	Haugard, A. H. 59
— H. 54	— I. 167	— N. O. 260	— W. A. 130	— J. 109
— H. 67	— I. 186	— O. 80	— W. B. 154	— O. 163
— H. 75	— I. K. 292	— O. 119	— W. D. 278	— S. 91
— H. 83	— J. 35	— O. 121	— W. E. 108	Haugan, A. I. 227
— H. 112	— J. 92	— O. 124	— W. G. 143	— H. J. 97
— H. 114	— J. 105	— O. 129	— W. P. 186	— H. J. 222
— H. 116	— J. 123	— O. 153	— Y. E. 185	— I. A. 232
— H. 121	— J. 133	— O. 182	Hansen-Ihle, S. M. 159	— N. J. 237
— H. 121	— J. 134	— O. 190	Hansen Schmidt, N. 159	— O. 37
— H. 121	— J. 162	— O. 201	Hansenrud, H. T. 150	— O. J. 233
— H. 123	— J. 191	— O. 209	— O. A. 163	— O. O. 158
— H. 123	— J. 204	— O. 215	Hansgård, A. N. A. 124	Haugane, H. 286
— H. 124	— J. 211	— O. A. 255	Hanshus, O. 225	Hangdahl, L. 223
— H. 127	— J. 214	— O. B. 267	Hanslien, A. 121	Hange, A. B. 259
— H. 127	— J. 221	— O. B. H. 292	Hanssen, C. A. 145	— E. V. 105
— H. 128	— J. A. 75	— O. E. 165	— E. 19	— H. T. 121
— H. 143	— J. A. 93	— O. F. 93	— G. 29	— J. 70
— H. 155	— J. A. 115	— O. H. 131	— H. 29	— K. M. 264
— H. 164	— J. B. 187	— O. J. 164	— H. 259	— O. L. 110
— H. 165	— J. B. 292	— O. J. 260	— I. F. 164	— R. H. 193
— H. 169	— J. C. 115	— O. J. A. 260	— J. A. 143	— Y. 168
— H. 175	— J. F. 106	— O. J. B. 171	— O. 169	Haugen, A. 48
— H. 190	— J. H. 116	— O. K. 296	— O. J. 95	— A. 163
— H. 194	— J. L. 161	— O. M. 92	— S. 21	— A. 194
— H. 211	— J. M. 131	— O. M. 108	— S. N. 85	— A. 226
— H. 212	— J. M. 267	— O. M. 126	Hansson, T. 95	— A. 297
— H. 239	— J. O. 69	— O. M. 172	Hanstad, H. 208	— A. 297

- Haugen, A. B. 292  
 — A. J. 222  
 — A. H. 107  
 — A. K. 57  
 — B. 53  
 — E. 65  
 — E. H. 196  
 — G. A. 276  
 — H. O. 134  
 — I. 25  
 — J. 85  
 — J. 196  
 — J. 212  
 — J. G. 284  
 — K. 146  
 — K. 278  
 — L. 127  
 — L. 157  
 — L. 173  
 — L. B. 254  
 — M. 162  
 — N. M. J. 276  
 — O. 53  
 — O. 215  
 — O. A. 297  
 — O. L. 243  
 — P. 123  
 — P. 237  
 — P. A. 178  
 — R. 132  
 — S. H. 147  
 — T. 25  
 — T. 74  
 — T. E. 45  
 — T. J. 243
- Hauger, G. H. 70  
 — M. 174
- Haugerud, A. T. 149  
 — E. A. 112.  
 — J. 191  
 — R. 43  
 — T. M. 155
- Haugland, A. J. 257  
 — A. M. 146  
 — F. 257  
 — H. G. 250  
 — J. 45  
 — J. 266  
 — O. A. 95  
 — S. 279
- Hauglie, O. 209
- Hauglund, J. K. 65  
 — O. 45
- Haugnes, O. 127
- Haugness, H. 226
- Hangom, J. P. 215  
 — O. P. 214
- Haugrud, H. 174
- Haugsgaard, R. M. N. 114
- Haugsmoen, E. 142
- Haugstad, G. 252
- Haugstangen, K. K. 193  
 — O. 174
- Haukeland, A. B. P. 268  
 — A. M. J. 271  
 — N. 264  
 — P. E. 265
- Haukland, E. 278  
 — O. I. 251  
 — P. 102
- Haukoy, J. O. 279
- Hauland, H. 282
- Haus, E. O. 262
- Havdal, A. S. 234  
 — L. 224  
 — N. 242
- Haveland, O. 58
- Havig, B. 296  
 — E. J. B. 44
- Havn, E. H. 216  
 — H. 215  
 — S. S. 215
- Havre, A. P. 274
- Havre, G. M. 234  
 — J. G. 271  
 — O. A. 265
- Havstad, A. 73
- Heckmann, J. 53
- Hedemann, A. 149  
 — A. 169  
 — H. 59  
 — H. 209  
 — J. 125  
 — J. R. 102  
 — O. R. 17, 31  
 — R. E. 74  
 — R. R. 197
- Hedenstad, J. 173  
 — O. 147  
 — O. M. 263  
 — R. M. 260
- Hedum, A. A. 62
- Heen, T. O. B. 44
- Hefre, O. 153
- Hefte, A. B. 276  
 — A. K. 273
- Hegg, K. K. 270  
 — N. 168  
 — O. K. 273  
 — O. O. 272
- Heggelund, A. 65  
 — A. A. 204  
 — O. F. 88
- Heggen, J. 74  
 — S. A. 131
- Heggernes, A. J. 232  
 — H. 235  
 — H. 235  
 — J. A. 232
- Heggestad, M. C. 174
- Hegdahl, L. A. 259  
 — P. M. 147
- Hegna, J. B. 43
- Hegnes, H. 121
- Hegre, N. 201
- Hegrenes, N. D. 260
- Hegsbro, K. 167
- Heia, E. P. 111
- Heiberg, Edv. 296
- Heide, K. 31
- Heidenreich-Riis, S. 25
- Heien, A. 177
- Heier, O. 17, 31
- Heiestad, A. 53  
 — E. 147  
 — F. 164
- Heimdal, A. 279  
 — J. K. K. 278  
 — K. P. 285  
 — S. T. 285
- Heimil, H. O. 63  
 — O. 81
- Heimlund, H. A. V. 216
- Heistad, F. G. 191  
 — S. G. 190
- Hekland, A. L. 283
- Hekleberg, O. L. O. 149
- Heldahl, B. I. N. 173
- Heldal, K. L. 269
- Helgaker, E. A. 53  
 — I. E. 300  
 — K. 73
- Helgeland, H. N. 277  
 — K. 279  
 — R. 279
- Helgerud, W. O. 149
- Helgesen, A. 53  
 — A. 209  
 — A. 268  
 — B. 154  
 — E. K. 161  
 — H. 103  
 — H. 111  
 — H. 157  
 — H. E. 262  
 — H. O. 165
- Helgesen, H. P. 171  
 — K. A. 160  
 — O. A. 266
- Helgestuen, K. 214
- Helgo, H. 250
- Hellberg, R. H. 235
- Helleberg, H. 196
- Hellebo, L. 255
- Helledal, A. 69
- Hellene, H. M. 69  
 — L. S. 266
- Helleren, A. B. 282  
 — T. 252
- Hellerud, H. 99  
 — R. S. 110
- Hellesland, E. 249
- Hellesnes, I. 264
- Hellestree, J. M. 269
- Helliksen, H. 173
- Hellum, A. 162  
 — J. E. 210  
 — O. M. 210
- Helsing, O. B. 31, 43
- Heltberg, A. O. B. 58  
 — E. 53
- Helvik, M. 248  
 — S. 248  
 — S. 250  
 — T. M. 250
- Hem, A. 25  
 — M. 26
- Hemb, A. 150  
 — O. 181
- Hench, C. 221
- Hendriksen, C. 35
- Henghs, E. A. 96
- Henne, H. 268
- Hennie, K. 67  
 — L. N. 143  
 — R. 85
- Hennum, J. E. 151  
 — K. A. 158
- Henriksborg, K. 97
- Henriksen, A. 183  
 — A. B. 79  
 — A. E. 93  
 — A. M. 53  
 — D. 158  
 — H. 288  
 — H. E. 100  
 — H. J. 268  
 — H. K. A. 75  
 — H. M. 177  
 — H. M. 268  
 — J. G. 283  
 — J. K. L. 293  
 — K. E. 109  
 — K. E. 111  
 — K. E. 181  
 — K. H. 138  
 — N. H. M. 48  
 — O. 281  
 — O. E. 183  
 — O. H. 141  
 — S. 129  
 — S. 132  
 — S. A. V. 292  
 — T. 113
- Henriksrud, H. 106
- Hernberg, G. 80  
 — H. 210  
 — T. H. 201
- Herdahl, O. M. 83
- Hergot, G. J. 297  
 — J. M. K. 293
- Herigstad, A. 251
- Herland, M. N. 256
- Herrmandsen, H. P. 129
- Hermanrud, E. B. 31  
 — E. B. 92
- Hermansen, A. 112  
 — B. A. 107  
 — B. O. 165
- Hermansen, H. 182  
 — H. L. 167  
 — J. 128  
 — K. 96  
 — K. 211  
 — L. G. 211  
 — M. 209  
 — O. 159  
 — R. 117  
 — S. 128  
 — S. O. 80  
 — T. 113  
 — T. H. 135
- Hernes, Th. 168
- Hernesbagen, R. 126
- Hernas, A. S. 48  
 — B. L. 270  
 — B. O. 257  
 — C. N. 48  
 — E. R. 200  
 — G. A. 199  
 — H. 197  
 — H. P. 102  
 — H. M. 102  
 — H. T. 47  
 — K. 119  
 — T. 205
- Herredsvela, V. 252
- Herstad, A. 227  
 — J. M. 224  
 — O. 246
- Hervig, A. E. 142
- Hervik, E. 231
- Hessen, I. K. 208
- Hestaas, A. J. 278  
 — A. M. A. 285
- Hestdahl, K. E. 193
- Hesthammer, R. 108
- Hestvaag, K. 285  
 — S. 285
- Hetland, J. 249  
 — M. 296  
 — S. 250
- Heyerdahl, J. A. 51
- Hilden, G. H. 268  
 — O. H. 168
- Hildrum, J. 297
- Hille, A. J. 258
- Hilmen, A. J. 57
- Hilsen, E. E. 190  
 — E. O. 162
- Hilstad, O. 257
- Hilton, A. M. 54  
 — H. 171  
 — H. J. 265
- Himberg, A. 146
- Hindrum, F. R. 48  
 — P. 228
- Hinna, G. 248  
 — J. 154
- Hinrichsen, W. W. 157
- Hinsverkronning, E. 243
- Hindøen, H. 245
- Hirsch, T. K. 31, 41
- Hitland, A. 268
- Hjelle, H. O. 292
- Hjellnes, K. J. 289
- Hjelm, F. F. 103
- Hjerkinn, G. 201
- Hjermstad, J. O. 101
- Hjertén, J. O. 175
- Hjertholm, K. 169
- Hjertland, A. 262
- Hjortland, I. A. 266
- Hjulstad, O. 228
- Hjornevik, A. J. 260  
 — A. S. 270  
 — H. N. 257  
 — N. H. 263  
 — N. K. 273  
 — S. 189
- Hoaas, B. J. 222
- Hobber, E. 176
- Hobber, F. 85
- Hodne, J. 286  
 — O. 283
- Hodnebrug, P. O. 185  
 — W. T. 186
- Hodt, A. H. 155  
 — B. O. 149  
 — C. M. 100  
 — K. 185  
 — K. J. 115  
 — T. 163
- Hoel, A. 198  
 — E. M. 104  
 — G. 16  
 — G. G. 83  
 — K. J. 204  
 — L. A. 70  
 — M. 58  
 — M. P. 77  
 — P. 290  
 — R. A. 96
- Hoer, E. S. 154  
 — O. 103  
 — P. A. 59  
 — S. 146
- Hoff, A. H. 141  
 — A. J. 80  
 — G. 48  
 — H. 220  
 — H. A. 90  
 — J. H. 195  
 — L. 219  
 — O. A. 150  
 — R. 220  
 — S. 77  
 — W. 15
- Hofflund, P. A. 80
- Hofsbro, E. 134
- Hofslokken, K. 285
- Hofsmarken, A. 97
- Hofsrud, K. 41  
 — K. O. 92
- Hofstad, A. A. 73  
 — E. 224  
 — E. E. 226  
 — M. 227  
 — N. 243
- Hogmestad, A. 260  
 — B. 251  
 — H. 262  
 — K. 250  
 — K. 248
- Hogsnes, K. 159
- Hogstad, A. 298  
 — A. J. 257
- Hokansen, O. M. 65
- Holbo, A. G. 121
- Hollerg, O. M. 208
- Holland, O. V. 233
- Holldbak, O. 244
- Holden, A. 206  
 — E. B. O. 91  
 — K. 211  
 — M. 143  
 — M. 224  
 — M. 289  
 — M. P. 235
- Hole, B. D. 261  
 — L. N. 271  
 — O. J. 255  
 — P. 300  
 — S. 296
- Holen, O. A. 284
- Holgersen, H. 267
- Holjem, K. A. 300
- Holland, E. 70  
 — E. 200  
 — T. M. 86
- Holm, A. K. 117  
 — B. 201  
 — C. 203  
 — E. 87  
 — H. A. 180

- Holm, J. A. 244  
 — J. O. 169  
 — J. T. 82  
 — K. O. 196  
 — L. R. 90  
 — M. 202  
 — O. F. 257  
 — P. 125  
 — S. 205  
 — T. 286  
 — T. H. 209  
 — W. J. 85  
 — W. 257
- Holm, Jenssen, R. 70  
 Holm-Thune, E. 17  
 Holmberg, H. T. 163  
 — K. A. 165  
 Holmboe, F. 295  
 Holmeide, M. 220  
 Holmen, B. A. 185  
 — G. 150  
 — K. 215  
 — K. E. 172  
 — M. M. 131  
 — N. K. 176  
 — O. 186  
 — P. 189  
 — P. K. 117  
 — P. T. 167  
 — T. 150
- Holmene, P. O. J. 167  
 Holmgren, C. R. 55  
 Holmlund, M. 209  
 — O. 202
- Holmsen, A. 26  
 — K. 122  
 — O. J. 106
- Holmstrom, K. 159
- Holst, A. 108  
 — A. 154  
 — A. M. 229  
 — A. N. 165  
 — E. 74  
 — J. M. S. 101  
 — J. R. 222  
 — K. 231  
 — R. 222
- Holstad, C. A. 141  
 Holsten, S. 106
- Holt, A. C. 122  
 — E. 234
- Holtan, J. K. 190  
 — O. 181  
 — O. 181
- Holte, K. 201
- Holten, O. 231
- Holtz, B. B. 209  
 — J. 257  
 — J. B. 45  
 — L. H. 115  
 — W. P. 19
- Holth, A. E. 111  
 — A. H. 53  
 — J. 95  
 — J. A. 172  
 — K. 160  
 — N. N. 272  
 — R. W. 105
- Holthe, E. A. 47  
 — G. 124  
 — H. C. 62  
 — H. H. 54
- Holthe, J. 230  
 — J. J. 115  
 — O. K. 237
- Holther, A. G. 158
- Holtmo, A. M. J. 227
- Holtmon, O. 15, 16
- Homme, O. 31
- Hommeren, A. J. 278
- Honerud, K. 163
- Honve, K. S. 263
- Hopstock, O. A. 275
- Horg, A. 223  
 — J. I. 246
- Horghagen, A. 231
- Horn, F. 16
- Hornang, G. O. 279
- Horne L. 183
- Hornes, M. M. 262
- Hornes, H. E. 264  
 — J. J. 269
- Hornseth, E. 71
- Horrigno, B. H. 232  
 — H. M. H. 232
- Huseby, A. 285  
 — J. A. A. 230  
 — J. A. H. 277
- Horrisland, J. 279  
 — J. R. M. 277  
 — R. 143
- Horst, H. 159
- Horvei, B. S. 272  
 — H. J. 266  
 — I. K. J. 169  
 — J. L. 258  
 — S. L. 273  
 — S. S. 257
- Horvig, O. 89
- Horvik, K. L. 259
- Hostvedt, L. J. 142
- Hotvedt, H. E. 154
- Houen, E. 222  
 — H. J. W. 297
- Houmsmoen, O. 111
- Horverak, O. K. 283  
 — S. 278
- Hovde, A. 259  
 — B. 109  
 — E. 187  
 — E. 193  
 — E. 194  
 — E. E. 190  
 — E. J. E. 191  
 — E. R. 258  
 — G. 191  
 — H. 23  
 — H. 193  
 — H. B. 194  
 — H. N. 263
- Hovden, O. H. 189
- Hovdsveen, H. O. 193  
 — K. O. 192
- Hove, A. 231  
 — J. O. K. 174  
 — O. A. 237  
 — O. A. 252
- Hovelsen, G. 220  
 — H. 229
- Hovind, I. J. 245  
 — M. L. 239
- Hovland, K. M. 91  
 — O. J. P. 263
- Hovstad, O. 67
- Hugdahl, I. O. 221
- Hugdahl, O. 280
- Hulbak, A. M. 186  
 — G. 182
- Hulberg, G. M. 91
- Hultgren, H. 215
- Hultmann, G. 105
- Humerfelt, S. 195
- Hummelvoll, H. 233
- Hunderi, I. A. 257
- Hunstad, J. A. J. 290  
 — S. A. 160
- Hundveem, I. B. S. 258
- Hurum, S. 23  
 — S. J. 108
- Hurv, G. T. 285
- Hurvenes, J. E. 279
- Husa, C. O. 298  
 — O. 241
- Husborn, A. T. 47
- Husby, J. M. 225  
 — J. S. 240  
 — L. 245
- Huse, M. 201
- Huseby, A. 285  
 — E. G. 109  
 — J. H. E. 102  
 — O. 143
- Husemoen, T. J. 266  
 — T. J. 271
- Hushovd, O. 279
- Huslunde, O. 155
- Husmoen, S. 215
- Husum, K. 197
- Huvnes, O. O. 82
- Hvaal, J. W. 157
- Hval, E. A. 112  
 — M. 160  
 — O. 143
- Hvalby, B. L. 45
- Hvalryg, J. 289  
 — O. G. 290
- Hvalsengen, G. T. 57
- Hvamstad, O. M. 101  
 — O. P. 110
- Hverven, O. 63  
 — P. K. 111
- Hviding, G. A. 53
- Hvidsten, E. R. 283  
 — H. 155  
 — J. 175
- Hvoslef, F. 295
- Hydal, E. E. 158
- Hyldmo, O. 242  
 — S. O. 243
- Hyllin, M. R. 73
- Hylland, B. R. 126
- Hylle, K. B. 272
- Hystestad, O. A. 95
- Hahre, H. N. 263  
 — R. 163
- Haere, H. G. 192
- Harnes, S. O. 264
- Hoe, O. A. 237  
 — O. A. 252
- Hoen, Th. 71
- Hogaasen, H. M. 69
- Hogby, A. E. 59
- Hogbye, O. 85
- Hoglo, O. B. 298
- Hogslund, O. I. 17
- Hoiden, M. W. 119
- Hoie, B. 248
- Hoiien, T. 252
- Hollandssjoen, J. B. L. 258
- Hollund, H. 157
- Hoistad, M. 212
- Hoitorp, K. J. 61
- Hoivang, A. 83
- Hoklie, A. S. K. 191
- Holand, G. O. 154
- Holen, K. K. 161
- Honstad, F. A. 240
- Hosflot, O. 242
- Hostad, O. 235
- Hoslien, A. J. 25  
 — I. 244
- Hoyem, I. O. 55
- Hoendahl, R. 99
- Hoyer, L. M. 192
- Ianke, A. 219
- Iglund, C. 277
- Iglebak, J. 279
- Ihlang, T. 161
- Ihlaug, M. T. A. 120
- Ihle, B. W. 282  
 — K. 35, 248  
 — S. 248
- Ihlebak, A. J. 101  
 — J. 186  
 — S. 173
- Ihier, J. 132  
 — O. E. 126
- Ilaug, H. O. A. 116
- Ilhagen, O. 112
- Ihdahl, E. 223
- Indrevaer, O. J. N. 289
- Indseth, H. 54
- Ingdahl, K. 237
- Ingelrethsen, I. 250
- Ingebretsen, E. O. 85  
 — H. 122  
 — H. 161  
 — O. K. 117
- Ingbrigtsen, H. G. 267  
 — K. 249  
 — S. B. G. 259
- Ingero, J. T. 136  
 — K. 88
- Ingstad, K. T. 245
- Ingvaldsen, I. 153  
 — I. 199  
 — J. 71  
 — P. 102
- Irgemo, H. H. 192
- Irgens, J. K. 19
- Isachsen, O. 270
- Isaksen, A. B. 115  
 — A. J. 290  
 — A. T. 89  
 — B. J. 173  
 — E. 159  
 — H. K. 177  
 — I. 167  
 — I. K. A. 267  
 — M. 150  
 — P. 121  
 — S. 226  
 — T. 35  
 — T. 154
- Isberg, A. N. M. 103  
 — L. R. 62
- Istad, A. A. 261
- Ivarsen, E. 236
- Ivarson, G. 57
- Iverson, A. 73  
 — A. 171  
 — A. L. 184  
 — B. 206  
 — C. 36  
 — E. 164  
 — E. 265  
 — E. 295  
 — F. J. 208  
 — G. 237  
 — H. T. 67  
 — I. 95  
 — I. 128  
 — I. 173  
 — I. 230  
 — I. 250  
 — I. 297  
 — I. J. 118  
 — I. J. 141  
 — I. O. 239  
 — J. 101  
 — J. C. 205  
 — J. E. 205  
 — J. S. 65  
 — K. E. 160  
 — K. L. 179  
 — K. N. 207  
 — N. F. 177  
 — O. 117  
 — O. 150  
 — O. E. 117  
 — O. K. 213  
 — S. 232  
 — S. 258  
 — S. 271  
 — S. H. 71  
 — T. 79  
 — T. 124  
 — T. A. 259  
 — T. H. 191
- Iverson, H. 295
- Jacobsen, A. 23  
 — A. 77  
 — A. 244  
 — A. B. 268  
 — A. K. 35  
 — A. S. 62  
 — B. M. 282  
 — D. 184  
 — E. 47  
 — H. 105  
 — H. 118  
 — H. 167  
 — H. R. 70  
 — I. H. 174  
 — I. M. 268  
 — J. 155  
 — J. 160  
 — J. 241  
 — J. 250  
 — J. 251  
 — J. 263  
 — J. A. 143  
 — J. E. 119  
 — J. M. 179  
 — J. N. 82  
 — J. R. 256  
 — K. 78

TANNLÆGE S. HARLEM D. D. S.

OLAV RYES PL. 10

10—2, 4—7. Tlf. 74157

Spes.: TANNINNSETNING

Jacobsen, K. 104	Jensen, A. 75	Jensen, R. 109	Johannessen, H. J. 183	Johansen, H. 80
— K. 161	— A. 115	— R. 179	— H. O. 183	— H. 141
— K. A. 124	— A. 163	— R. 260	— I. 53	— H. 163
— K. J. 232	— A. H. 87	— R. H. G. 186	— J. A. 269	— H. 171
— K. N. 251	— A. O. 158	— R. J. 70	— J. E. 120	— H. 180
— M. A. 118	— A. R. 75	— R. M. 74	— J. N. 141	— H. 181
— O. 48	— A. T. 25	— R. R. 107	— J. O. 131	— H. 243
— O. 67	— A. Y. 90	— S. 17	— K. E. 96	— H. E. 106
— O. I. 115	— B. M. 205	— S. 59	— K. J. 59	— H. E. 173
— S. J. 114	— C. J. 21	— S. 79	— M. 25	— H. M. 81
— S. J. 263	— D. 69	— S. 83	— M. 82	— H. M. 106
— T. 249	— E. 69	— S. 153	— O. 112	— H. M. 193
Jahnsen, C. 173	— E. 130	— S. 164	— O. E. 183	— H. M. 204
— G. H. 134	— E. 215	— S. 204	— O. J. 87	— H. O. 85
— J. A. 85	— E. A. 97	— S. M. 160	— R. 75	— H. S. 109
— K. 183	— E. J. 134	— T. 177	— R. 99	— H. V. 135
Jahr, A. 31, 43	— E. M. 45	— T. 248	— S. 100	— I. 198
— E. 147	— E. M. 75	— T. 300	— S. G. 174	— I. J. 190
— H. 93	— F. 97	Jenssen, E. W. 71	— T. A. H. 181	— I. L. 164
Jahre, R. 187	— F. W. 160	— H. 71	Johansen, A. 47	— J. 47
Jahren, A. A. 193	— G. A. 106	— J. E. 142	— A. 48	— J. 49
— B. 175	— G. M. 65	— J. K. 224	— A. 93	— J. 82
— E. 176	— H. 48	— K. H. 47	— A. 122	— J. 85
— O. H. 153	— H. 65	— O. 73	— A. 129	— J. 102
— P. O. 117	— H. 67	— O. 219	— A. 161	— J. 102
Jahrnes, T. E. 159	— H. 81	— O. H. 230	— A. 165	— J. 107
Jahrnes, M. 173	— H. 115	— O. J. 200	— A. 210	— J. 111
Jakobsen, A. 206	— H. 206	— O. J. 290	— A. 211	— J. 120
— A. 219	— H. A. 135	— R. 26	— A. 214	— J. 133
— E. P. 238	— H. E. 178	Jensrud, K. A. 127	— A. 221	— J. 151
— H. 67	— H. J. 48	Jensrud, G. 74	— A. 225	— J. 172
— H. B. 226	— H. L. 59	— G. 90	— A. 231	— J. 204
— H. E. 288	— H. N. A. 183	— H. 149	— A. 283	— J. 214
— H. J. 96	— H. O. 70	— H. 149	— A. B. 112	— J. 216
— H. P. 238	— H. O. T. 208	— O. H. 62	— A. H. 88	— J. 261
— H. P. M. 289	— H. T. 58	Jenssveen, T. 35	— A. I. 96	— J. 262
— I. K. 103	— H. T. 157	Jensvold, L. 228	— A. K. 35	— J. 281
— J. 179	— H. W. 103	Jermstad, T. 242	— A. K. 80	— J. A. 23
— J. 215	— I. R. 107	Jerpseth, A. E. 69	— A. K. 238	— J. A. 121
— J. P. 289	— J. 128	Jervan, I. 239	— A. M. 226	— J. A. 141
— K. L. 100	— J. 128	— M. 240	— A. M. 278	— J. A. 231
— M. N. 238	— J. 153	Joachimsen, H. A. 162	— A. S. 75	— J. B. 123
— O. 104	— J. 205	Johannesen, A. 23	— A. S. 89	— J. E. 122
— O. W. 233	— J. 212	— A. 31	— A. S. 205	— J. P. 178
— P. R. 237	— J. 241	Johannesen, A. 105	— A. V. 120	— J. P. 221
— R. E. 180	— J. 291	— A. 114	— B. 78	— J. H. 78
— R. J. 89	— J. A. 54	— A. L. 110	— B. 101	— J. H. 126
— S. 220	— J. H. 100	— A. O. 74	— B. 133	— J. H. 131
— T. 222	— J. H. 206	— A. O. 184	— B. 236	— J. K. 225
Jakslund, H. 154	— J. K. J. 187	— B. 23	— B. 293	— J. L. 134
Jamt, O. 241	— J. M. 180	— E. H. 185	— B. A. 177	— J. M. 121
Jansen, A. 227	— J. N. 157	— G. J. 164	— B. F. 129	— J. M. 130
— A. 263	— J. S. 112	— H. 53	— B. J. 238	— J. M. 134
— A. H. 27	— J. S. 249	— H. 104	— B. S. 225	— J. M. 164
— A. M. 233	— K. 85	— H. B. 54	— B. W. 55	— J. M. 219
— A. N. 162	— K. 111	— H. C. 48	— C. E. 106	— J. M. 284
— B. R. 110	— K. 123	— H. S. 185	— C. F. 123	— J. O. 133
— D. 104	— K. 131	— J. 155	— D. J. H. 71	— J. O. 229
— E. 121	— K. 180	— J. 164	— E. 58	— J. O. K. 35
— G. H. 172	— K. A. 115	— J. 202	— E. 107	— J. P. 91
— J. 183	— K. J. 110	— J. A. 44	— E. 150	— J. R. 119
— J. A. 58	— K. N. 115	— J. H. 107	— E. 154	— J. R. 192
— J. F. 207	— K. W. 172	— K. A. 266	— E. 196	— J. S. 131
— J. R. 282	— L. 251	— K. O. 236	— E. 211	— J. V. 78
— O. 187	— L. A. 196	— L. 115	— E. 225	— J. W. 91
— O. 199	— L. H. 163	— M. 129	— E. 234	— K. 65
— O. 221	— M. 35	— O. 93	— E. A. 71	— K. 150
— R. 108	— M. 63	— O. K. 69	— E. A. 160	— K. 174
— R. 157	— M. 132	— O. M. 153	— E. F. 126	— K. 184
— S. 187	— M. 195	— O. M. 265	— E. M. 288	— K. 235
— W. R. 185	— M. 213	— P. A. 182	— E. O. 75	— K. A. 63
Janssen, A. 181	— M. J. 58	— P. E. 186	— E. O. 82	— K. A. 83
Jarmann, J. P. A. 198	— N. A. 263	— S. F. 120	— E. O. 292	— K. A. 101
Jarnes, E. O. 145	— O. 62	— T. 16	— F. 79	— K. A. 134
— J. 296	— O. 111	— T. B. 88	— F. 222	— K. A. 282
Jellum, H. 126	— O. 127	— T. D. M. 164	— F. W. 246	— K. B. 183
Jelstad, H. 150	— O. 199	Johannessen, A. J. 291	— G. 142	— K. B. 288
Jemterud, G. J. 189	— O. A. 35	— A. T. 44	— G. 178	— K. J. 93
— J. 270	— O. J. 49	— A. T. 99	— G. A. 177	— K. J. 110
— O. J. 258	— P. 106	— B. 180	— G. J. 207	— K. J. 159
— O. O. 191	— P. 114	— E. M. 101	— G. M. A. 291	— K. J. 193
— S. 155	— P. M. 91	— G. 172	— G. R. 133	— K. J. 213
Jensen, A. 23	— R. 83	— G. J. 268	— G. W. 58	— K. L. 61

- Johansen, K. O. 90  
 — K. O. 175  
 — L. 149  
 — L. 280  
 — L. O. 207  
 — L. K. 95  
 — L. M. 115  
 — L. P. J. 293  
 — M. 55  
 — M. 220  
 — M. E. 25  
 — M. L. K. H. 96  
 — M. R. 125  
 — O. 91  
 — O. 107  
 — O. 109  
 — O. 117  
 — O. 119  
 — O. 128  
 — O. 130  
 — O. 134  
 — O. 181  
 — O. 207  
 — O. 220  
 — O. 223  
 — O. 237  
 — O. 261  
 — O. A. 245  
 — O. E. 262  
 — O. F. W. 135  
 — O. H. 70  
 — O. L. 124  
 — O. J. 89  
 — O. J. 136  
 — O. J. 141  
 — O. K. 209  
 — O. L. 151  
 — O. O. 80  
 — O. P. 264  
 — O. T. 101  
 — P. 206  
 — P. 207  
 — P. J. 232  
 — P. S. 114  
 — R. 26  
 — R. 109  
 — R. 116  
 — R. 209  
 — R. 223  
 — R. 228  
 — R. A. 67  
 — R. A. 159  
 — R. B. 291  
 — R. E. 135  
 — R. G. 175  
 — S. 27  
 — S. 123  
 — S. 178  
 — S. D. 155  
 — S. E. 53  
 — S. J. 89  
 — S. J. 133  
 — S. M. 131  
 — T. 232  
 — T. A. 161  
 — T. D. 207  
 — T. H. 82  
 — V. P. 89  
 — W. L. 35  
 Johansson, K. G. B. 278  
 Johne, K. G. 149  
 Johnsen, A. 223  
 — A. 226  
 — A. 290  
 — A. J. 201  
 — A. J. 224  
 — A. J. 287  
 — A. J. G. 219  
 — A. S. 143  
 — B. G. 240  
 — B. O. 237  
 — C. 209  
 — C. B. 21  
 Johnsen, D. 167  
 — E. A. 99  
 — E. E. 108  
 — E. K. 290  
 — F. 262  
 — F. A. 279  
 — F. V. H. 73  
 — G. K. 173  
 — H. 223  
 — H. A. 35  
 — H. A. 157  
 — H. C. 147  
 — H. H. 288  
 — H. J. 226  
 — H. K. 206  
 — H. M. 260  
 — H. R. L. 125  
 — I. 279  
 — I. T. 219  
 — J. 53  
 — J. 188  
 — J. 192  
 — J. 211  
 — J. 260  
 — J. 275  
 — J. 287  
 — J. A. 178  
 — J. H. 164  
 — J. H. 210  
 — J. K. 172  
 — J. M. 167  
 — J. M. 177  
 — J. M. 281  
 — J. N. 221  
 — J. O. 105  
 — J. O. 240  
 — J. R. 256  
 — K. 228  
 — K. E. 65  
 — K. M. 149  
 — L. 276  
 — M. 117  
 — M. 196  
 — N. 175  
 — N. J. 291  
 — O. 230  
 — O. 232  
 — O. 235  
 — O. 278  
 — O. A. 115  
 — O. K. 91  
 — P. 236  
 — P. J. H. 45  
 — R. 227  
 — R. N. 180  
 — R. O. 257  
 — S. 196  
 — S. 226  
 — S. 251  
 — S. A. 169  
 — S. M. 278  
 — T. 289  
 — T. C. 202  
 — T. S. 103  
 Johnsrud, B. A. 165  
 — E. 272  
 — F. 122  
 — G. 35  
 — J. O. 100  
 — T. H. 123  
 Jokstad, K. 160  
 Joløkken, H. A. 193  
 Jonas, O. M. A. 157  
 Jonassen, A. 263  
 — E. 249  
 — K. E. 174  
 — M. G. 282  
 — S. E. 153  
 Jonsrud, K. O. 126  
 Joramo, L. T. 215  
 Jordal, H. 265  
 — I. S. 260  
 — R. O. 265  
 Jorde, C. 211  
 Jordfald, M. 69  
 Josephsen, R. 279  
 Jotun, H. 57  
 Jourdain, H. A. 57  
 Juberg, H. K. 239  
 Julussen, J. 192  
 — J. M. 161  
 — O. G. 105  
 — O. J. 53  
 Julsrud, C. 197  
 Justad, B. 149  
 — I. 25  
 Justvik, N. M. 280  
 Jystad, J. 228  
 — J. 229  
 — K. 227  
 Jolstad, A. 195  
 — O. E. 96  
 Jørgensen, A. 154  
 — A. I. 90  
 — A. J. 139  
 — A. J. 172  
 — A. J. 184  
 — A. R. 121  
 — B. 280  
 — B. M. 183  
 — D. A. 291  
 — E. 35  
 — E. 300  
 — E. J. 186  
 — G. 180  
 — G. 281  
 — H. 95  
 — H. 199  
 — H. A. 282  
 — H. G. 276  
 — H. K. 129  
 — I. 159  
 — J. 17  
 — J. 67  
 — J. 67  
 — J. 173  
 — J. 200  
 — J. 211  
 — J. 283  
 — J. 298  
 — J. A. 238  
 — K. J. 88  
 — L. 239  
 — L. O. 284  
 — M. 35  
 — M. 35  
 — M. A. 184  
 — M. W. 118  
 — O. 118  
 — O. 284  
 — O. A. 57  
 — P. 47  
 — P. 83  
 — R. B. 116  
 — R. L. 55  
 — S. M. 126  
 — T. 54  
 — T. 120  
 Jørgenuvaag, P. 230  
 — M. 124  
 — M. 168  
 — M. 193  
 — M. K. 192  
 — O. 124  
 — O. 130  
 — O. 201  
 — O. H. 109  
 — O. H. 128  
 — O. I. 154  
 — O. K. M. 119  
 — O. S. 63  
 — P. 62  
 — P. 83  
 — P. 277  
 — S. A. 118  
 — S. J. H. 109  
 Kaitenbach, I. K. 45  
 Kambo, T. 265  
 Kampervold, O. A. 238  
 Kannick, L. 55  
 Karenussen, P. 213  
 Karlsen, A. 59  
 — A. 62  
 — A. 129  
 — A. 139  
 — A. 162  
 — A. E. 85  
 — A. E. 105  
 — A. G. 265  
 — B. H. N. O. 289  
 — B. M. 130  
 — B. R. 153  
 — D. M. 82  
 — E. 119  
 — E. 128  
 — E. 136  
 — E. 160  
 — E. 211  
 — E. L. 157  
 — E. M. 136  
 — F. 79  
 — F. 120  
 — F. E. 83  
 — G. 139  
 — G. J. 90  
 — G. O. 105  
 — H. 81  
 — H. 87  
 — H. 96  
 — H. A. 106  
 — H. A. 124  
 — H. A. 180  
 — H. Ad. 153  
 — H. B. 171  
 — H. J. 257  
 — H. M. 67  
 — H. M. 132  
 — H. O. 131  
 — I. L. 178  
 — I. O. 81  
 — J. 96  
 — J. 111  
 — J. 114  
 — J. 129  
 — J. A. 91  
 — J. A. 266  
 — J. H. 147  
 — J. M. 265  
 — J. O. 65  
 — J. W. 97  
 — K. 67  
 — K. 73  
 — K. 150  
 — K. 167  
 — K. A. 102  
 — K. A. 113  
 — K. A. 262  
 — K. A. 267  
 — K. E. 222  
 — K. M. 112  
 — K. P. 123  
 — L. 117  
 — M. 124  
 — M. 168  
 — M. 193  
 — M. K. 192  
 — O. 124  
 — O. 130  
 — O. 201  
 — O. H. 109  
 — O. H. 128  
 — O. I. 154  
 — O. K. M. 119  
 — O. S. 63  
 — P. 62  
 — P. 83  
 — P. 277  
 — S. A. 118  
 — S. J. H. 109  
 Karlsen, S. L. 288  
 — S. O. 129  
 — S. O. 186  
 — T. 120  
 — T. H. 208  
 Karlsrud, A. O. 134  
 — J. A. 114  
 — M. 160  
 Karlstad, B. 107  
 — H. 90  
 — M. 93  
 Karlstrup, T. K. 45  
 Karpanini, V. A. 161  
 Karsrud, A. M. 78  
 Karterud, H. N. 125  
 Kartevold, K. 264  
 Kartomten, H. 211  
 Kartvedt, I. J. M. 261  
 Karud, T. 36  
 Kasin, H. J. 188  
 — O. 189  
 — S. 189  
 Kaspersen, G. 116  
 — K. 113  
 — K. J. 121  
 — K. M. 193  
 Kattem, N. 228  
 Kaupang, O. 149  
 — R. 158  
 Kavlerud, L. O. 82  
 Kavli, G. 295  
 — H. 96  
 Kehli, A. I. 87  
 Kemp, D. O. 83  
 Keiserud, E. 49  
 Kielland, A. M. 295  
 Kiil, E. 96  
 Kile, N. J. 285  
 Killi, T. 214  
 Killingmo, A. 17  
 — K. 25  
 Killingrud, K. R. 262  
 Kilmaes, E. 242  
 Kind, A. G. B. 106  
 Kinberg, K. W. 230  
 Kinn, H. 80  
 — K. 57  
 — K. 81  
 Kirkbak, H. 222  
 Kirkeby, L. N. 248  
 — P. 230  
 — P. 245  
 Kirkeide, J. 180  
 Kirkeng, A. K. 119  
 — I. A. 35  
 Kirkestuen, I. 126  
 Kisen, H. K. 51  
 — O. K. A. 57  
 Kittilsbraaten, M. A. 147  
 Kittilsen, A. T. 168  
 — E. 162  
 — E. V. R. 169  
 — H. 283  
 — L. 174  
 — V. 145  
 Kjeldaas, A. T. 109  
 Kjeldaass, A. E. H. 161  
 Kjeldbye, H. 47  
 Kjeldsberg, O. 225  
 Kjelgaard, E. K. 131  
 — K. M. 130  
 Kjellén, K. J. S. 132  
 Kjelberg, H. 129  
 — J. 97  
 Kjelsrud, O. E. 139  
 — O. E. 196  
 Kjelstad, K. 246  
 Kjemperud, H. J. 169  
 — I. W. 176  
 — O. H. 158  
 Kjendlie, O. N. 210  
 Kjenner, A. T. 280  
 Kjensmo, A. J. 128



Kjensmoc, J. J. 128	Knee, I. M. T. 288	Koksvik, I. A. 220	Kristensen, A. 283	Kristiansen, J. 167
Kjensli, K. 53	Knive, O. L. 154	Kolb, H. 80	— B. 125	— J. 178
— K. 298	Knoph, R. 35	Kolberg, O. 201	— F. 154	— J. 192
Kjernsvik, E. A. 69	Knudsen, A. 26	Kolbjørnsen, J. T. 266	— F. L. 291	— J. 193
Kjetsaa, A. A. 285	— A. 105	— R. 147	— G. M. 75	— J. 207
— N. A. 284	— A. 212	— T. B. 266	— H. 80	— J. 208
Kjeverud, N. H. 143	— A. 260	Kolbu, K. 131	— H. 153	— J. 281
Kjosbakken, H. 204	— A. L. 229	Koldstad, J. 124	— H. 189	— J. A. 131
Kjoss, K. B. R. 121	— A. O. 266	Koll-Frafjord, H. 296	— H. M. 63	— J. A. 171
— R. E. 110	— B. 273	Kollerud, B. K. 134	— J. 178	— J. E. 178
Kjosstuen, G. 215	— C. 219	— F. 61	— J. B. 130	— J. E. 181
Kjustad, A. 70	— C. 220	Kollien, O. O. 238	— K. 57	— J. E. 246
— A. T. 29	— E. 176	Kolrud, J. 225	— K. 190	— J. F. 99
Kjuus, J. H. 91	— E. 208	— S. 257	— K. 251	— J. L. 289
— K. H. A. 107	— E. 230	Kolseth, A. 204	— K. 256	— J. P. 203
— R. M. H. 99	— E. A. 289	Kolsrud, B. 17	— O. 29	— J. R. G. 110
Kjemperud, B. L. 175	— E. A. N. 261	— T. G. 97	— O. K. 92	— K. 58
— N. A. 173	— E. J. 226	Kolstad, A. 116	— O. M. 176	— K. 121
Kjær, B. H. 190	— E. S. 151	— A. 234	— P. C. 296	— K. 182
Kjermann, A. 189	— F. M. 229	— A. H. 135	— R. 206	— K. 192
— E. J. 189	— G. 141	— F. 227	— R. E. 160	— K. 207
Bjærnsli, H. M. 92	— H. 145	— J. 232	— T. 58	— K. 265
Kjolen, E. K. 212	— H. 150	— J. 298	— T. K. 189	— Karl A. 120
Kjølhamar, S. O. 212	— H. 284	— K. 162	Kristiansen, A. 61	— K. A. 210
Kjølmoen, O. 229	— H. P. 240	— O. G. 73	— A. 67	— K. A. L. 149
Kjelstad, O. 150.	— I. J. 263	— O. J. 115	— A. 85	— K. E. 150
Kjønniksen, K. W. 210	— J. 51	— P. 234	— A. 95	— K. E. 185
Kjøndal, O. J. 272	— J. 174	— P. A. 224	— A. 105	— K. G. 145
Kjøngisen, J. S. 110	— J. 213	— P. S. 201	— A. 130	— K. H. 99
Kjonstad, O. 228	— J. 245	Kolve, L. J. 258	— A. 131	— K. H. 105
Kjørven, O. E. 70	— J. A. 241	Kolvig, J. E. O. 69	— A. 154	— K. H. 110
Kjøsterud, P. E. 150	— K. 164	— S. 77	— A. 209	— K. J. 234
Kjøstolsen, I. 151	— K. 205	Kommandantvold, J. 221	— A. 215	— K. J. S. 292
Klafstad, H. K. 262	— K. 214	— J. 227	— A. 280	— K. M. 51
Klanderud, O. G. 82	— K. 230	Kongshaug, A. 226	— A. B. 192	— K. N. 122
Klarholm, E. T. 189	— K. B. 237	Koppang, O. 25	— A. H. 124	— K. O. 201
Klausen, L. 290	— K. G. 212	— O. 59	— A. I. 121	— K. T. 82
Klavestad, A. T. 107	— K. M. 145	— T. 206	— A. K. 131	— L. 222
Klemmetsen, K. 269	— K. M. 186	Kopperud, J. 122	— A. K. 163	— L. J. 116
— S. 171	— M. 151	— K. 122	— A. O. 208	— M. 113
Kleppan, K. H. B. 161	— O. 87	— N. T. 120	— A. R. 136	— M. 202
Klepp, S. 249	— O. 169	— O. 127	— B. 82	— M. V. 178
Klerud, H. G. 118	— O. 279	Kopstad, R. H. H. 172	— B. 193	— N. 211
Kleran, E. O. 226	— O. M. 173	— S. A. 181	— B. 209	— N. R. 200
— O. 219	— O. M. 269	Korgen, J. M. J. 287	— B. 226	— O. 82
Kleven, A. 132	— O. T. 263	Korgerud, K. 106	— B. 249	— O. 160
— H. 169	— P. K. 265	— K. K. 171	— B. R. E. 164	— O. 160
— H. J. 157	— R. 212	— M. 283	— B. W. 35	— O. 176
— J. A. 212	— R. H. 90	Korneliussen, J. 123	— B. W. 35	— O. 214
— K. A. 270	— S. J. 173	Korsgaard, O. T. 134	— E. 70	— O. E. 114
Klevjer, A. 85	— S. K. 265	Korslund, E. 212	— E. 62	— O. E. 161
— E. K. M. 154	— S. O. 178	— H. M. 89	— E. 115	— O. G. 75
— H. J. 158	— T. 127	— M. 213	— E. 115	— O. H. 168
— T. 164	— T. M. 292	Korsmo, A. 75	— E. 130	— O. L. 205
— T. 260	— T. U. 183	— A. 280	— E. 183	— O. M. 114
Klewén, E. H. 281	Knudtson, N. 16	— A. A. 91	— E. A. 183	— O. S. 209
Klevsand, A. O. 238	Knutsen, B. 138	— H. 90	— E. A. 187	— O. W. 173
Klingsheim, P. 249	— B. 261	— S. 255	— F. 75	— P. 203
Klippen, A. H. 202	— B. 276	Korsjøen, B. H. 121	— F. 116	— P. H. 124
— H. M. 112	— G. 214	Korsviken, O. 127	— F. 248	— P. H. 133
— J. 203	— H. 298	Kortvedt, N. H. 193	— F. N. 71	— P. E. 160
Klippenberg, P. R. 169	— H. M. T. 47	— O. H. 157	— G. 61	— P. K. U. 293
Klitzing, J. 295	— I. 162	— P. H. 161	— G. 87	— R. 164
Kloogh, E. K. 251	— K. 133	Kosberg, E. 141	— G. 211	— R. 210
Klovholt, I. M. 153	— K. 171	— J. 215	— G. 270	— R. E. 90
Klubnes, A. J. M. S. 293	— K. 200	— M. L. 159	— G. A. 162	— R. F. 109
— H. J. A. H. 293	— K. 269	Kotsbak, J. N. 222	— G. M. 113	— R. F. 122
— J. K. S. 293	— K. B. 168	Kraabel, L. J. 211	— H. 47	— R. K. 291
— P. K. A. S. 293	— L. 78	Kraakaas, O. J. J. 120	— H. 53	— R. L. 35
Kluften, F. 85	— M. 285	Kraakelund, L. J. 191	— H. 69	— R. M. 35
Kliiver, H. J. 48	— P. 23	Krabberød, K. 25	— H. 83	— S. 85
Kloeker, J. F. 19	— O. J. 157	— K. H. 147	— H. J. 175	— S. 114
Klogetvedt, K. 248	— O. T. 47	Krabseth, H. 127	— H. J. 292	— S. 118
— S. 259	— O. V. 35	— W. H. 106	— H. N. 157	— S. A. 123
Klove, A. J. 279	— R. E. 164	Kraft-Lund, A. J. 208	— H. O. 181	— S. A. 164
Kloven, I. 142	— Th. 199	Kragelund, A. 159	— I. 238	— S. O. 176
Klovstad, A. 210	Knutzen, E. 219	Kragerud, A. K. 258	— I. H. J. 243	— T. 21
— G. 210	— H. A. 74	Krekling, E. 153	— I. K. 90	— Th. 92
Knapskog, A. M. 276	— R. 73	— S. 168	— J. O. 293	— Th. 208
Knardahl, F. 47	Kock, A. N. 107	Kringberg, N. 183	— J. 33	— T. A. 133
Knatten, E. 63	Kokkin, A. 198	— N. A. 187	— J. 69	— T. B. 61
Knausen, M. A. 266	— B. 196	Kringtro, T. O. 242	— J. 132	— T. E. 287
		Kristensen, A. 280	— J. 162	— W. B. 238

- Kristoffersen, A. 90  
 — A. F. 154  
 — B. 131  
 — E. 165  
 — E. A. 163  
 — G. 82  
 — G. 99  
 — G. M. 129  
 — H. 63  
 — H. 161  
 — H. 190  
 — H. N. 183  
 — I. K. 63  
 — J. 118  
 — J. 192  
 — K. 145  
 — K. 158  
 — K. 164  
 — K. 185  
 — K. 210  
 — K. A. 291  
 — K. H. 131  
 — K. I. 125  
 — K. J. 111  
 — K. R. 47  
 — K. R. 83  
 — M. 206  
 — M. 238  
 — O. P. 92  
 — O. S. 97  
 — P. 169  
 — P. 177  
 — P. 208  
 — S. A. 121  
 — S. H. 70  
 — T. 192  
 — T. A. 176  
 — T. H. 187  
 — T. O. 182  
 Krog, B. 77  
 — J. 222  
 Krogen E. 283  
 — H. 232  
 — H. P. 233  
 — P. M. 232  
 Krogh, N. 151  
 — S. 196  
 — T. 163  
 Krogstad, N. J. 167  
 Krogstad, A. 228  
 — A. E. 147  
 — A. J. 154  
 — A. J. 293  
 — A. R. 232  
 — B. 225  
 — E. 224  
 — E. L. 230  
 — H. 235  
 — J. 227  
 — J. 230  
 — J. 243  
 — J. O. 230  
 — K. S. 126  
 — L. J. 291  
 — N. 15, 242  
 — P. A. 222  
 — S. L. 237  
 — T. 155  
 Krogsveen, M. 201  
 Krogvold, H. E. 85  
 Krogvold, H. J. 102  
 Krokan, H. J. 229  
 Krokfoss, H. R. 134  
 Kronmo, E. 242  
 Kronseth, O. 53  
 Kronstad, S. 26  
 Kroppan, A. O. 226  
 Krüper, H. 142  
 Krosby, E. E. 123  
 Krydsby, L. 158  
 Kufaa, O. B. 289  
 Kullebund, O. 177  
 — R. I. 122  
 Kulien, A. 15  
 Kulstad, P. J. 199  
 Kulsrud, H. 115  
 Kulvik, E. 239  
 Kvalbein, M. 93  
 Kvale, N. O. 150  
 Kvalheim, A. 256  
 — K. J. K. 268  
 Kvalvaer, J. E. 227  
 Kvam, A. H. 238  
 Kvarme, A. 273  
 — E. J. 119  
 — L. A. 273  
 Kvensjø, O. H. 292  
 Kverneng, H. 242  
 — J. 225  
 — K. J. 245  
 Kvernhusøyen, H. 203  
 Kvernmo, H. A. 245  
 Kvernrod, P. 222  
 Kvernstad, F. 245  
 Kverum, H. 17  
 Kvesetengen, O. M. 54  
 Kveum, B. 203  
 Kvie, J. 251  
 Kvikne, K. M. 236  
 Kviklev, A. 270  
 — K. 271  
 — K. L. 273  
 — N. N. 273  
 — L. H. 270  
 — S. N. 271  
 Kvilhaug, T. 196  
 — T. 255  
 Kvinge, B. 157  
 — K. 147  
 Kvisle, O. 222  
 Kvistad, J. 230  
 Kvitvang, J. 233  
 Kvernbakken, O. 27  
 Kvarne, G. A. 45  
 Kverneng, J. 26  
 — O. A. 225  
 Kydland, R. 249  
 Kylland, A. M. 142  
 Kystad, K. M. 232  
 — P. 232  
 Kohler, S. 232  
 Laastad, J. M. 270  
 Laaveg, O. O. 114  
 Lagesen, A. 181  
 — K. A. 179  
 — T. J. 235  
 Laget, H. O. H. 80  
 Lambbrigtsen, B. 251  
 Landberg, G. A. 89  
 Lande, B. W. 125  
 Landgraaf, I. 174  
 Landro, A. 220  
 Langaard, I. 93  
 — O. 115  
 Langaa, A. 234  
 — J. O. M. 31, 48  
 — N. 179  
 Langaker, M. A. 270  
 Langbraaten, T. A. 124  
 Lange, H. 211  
 — N. M. 71  
 Langeland, A. O. 295  
 — O. 265  
 — R. 15  
 Langelo, H. G. 141  
 Langen, A. 233  
 — J. 244  
 — L. 220  
 Langerud, O. 191  
 — O. 297  
 Langhammer, O. H. 15  
 Langhelle, A. 274  
 — N. O. 261  
 — O. M. O. 270  
 Langholen, J. 97  
 Langjord, H. A. 102  
 — H. K. 74  
 Langletet, I. 231  
 — O. 235  
 Langli, L. 238  
 Langlie, O. V. 241  
 Langnes, O. 130  
 Langseth, A. 26  
 — A. 85  
 — A. 208  
 — G. 27  
 — H. 49  
 — H. O. 207  
 — O. 78  
 — S. 109  
 Langsholdt, R. I. 109  
 Langsholt, S. 124  
 Langsrud, A. 187  
 Langsæther, H. J. 290  
 Langtvet, S. 26  
 Larsen, A. 53  
 — A. 81  
 — A. 123  
 — A. 133  
 — A. 145  
 — A. 150  
 — A. 203  
 — A. 208  
 — A. 238  
 — A. 251  
 — A. B. 203  
 — A. H. C. 168  
 — A. J. 126  
 — A. J. 214  
 — A. K. 165  
 — A. L. 93  
 — A. L. 114  
 — A. L. 123  
 — A. L. 283  
 — A. M. 133  
 — A. M. 164  
 — A. M. 199  
 — B. 85  
 — B. 176  
 — B. C. 67  
 — B. E. 211  
 — B. H. 267  
 — B. H. C. 165  
 — C. 51  
 — C. E. 29, 31  
 — D. 81  
 — E. 77  
 — E. 102  
 — E. 122  
 — E. 127  
 — E. 200  
 — E. 204  
 — E. 215  
 — E. B. 198  
 — E. C. 122  
 — E. G. O. 162  
 — E. J. 63  
 — E. J. 81  
 — E. J. 184  
 — E. L. 203  
 — E. T. 21  
 — F. 160  
 — F. M. 71  
 — F. M. 282  
 — G. 55  
 — G. 106  
 — G. 158  
 — G. 206  
 — G. 209  
 — G. 215  
 — G. 277  
 — G. 300  
 — G. A. 291  
 — G. M. 65  
 — G. R. 206  
 — H. 51  
 — H. 93  
 Larsen, H. 160  
 — H. 208  
 — H. 260  
 — H. A. 176  
 — H. A. 204  
 — H. E. 177  
 — H. G. 110  
 — H. I. 164  
 — H. L. A. 161  
 — H. L. 91  
 — H. M. 124  
 — H. N. 207  
 — H. S. 165  
 — H. V. 187  
 — H. W. 109  
 — I. 110  
 — I. A. 81  
 — I. J. 237  
 — J. 107  
 — J. 115  
 — J. 117  
 — J. 121  
 — J. 126  
 — J. 151  
 — J. 168  
 — J. 294  
 — J. 206  
 — J. A. 173  
 — J. A. 198  
 — J. D. 133  
 — J. E. 190  
 — J. E. D. 25, 33  
 — J. H. 59  
 — J. K. 209  
 — J. M. 104  
 — J. M. 143  
 — K. 184  
 — K. A. 178  
 — K. B. 154  
 — K. B. 114  
 — K. H. 65  
 — K. J. 111  
 — K. L. 298  
 — K. M. 207  
 — K. O. L. 215  
 — K. S. 135  
 — K. W. 133  
 — L. 19  
 — L. 120  
 — L. 163  
 — L. 188  
 — L. 203  
 — L. 207  
 — L. 210  
 — L. 251  
 — L. 251  
 — L. 284  
 — L. A. 132  
 — L. A. 158  
 — L. A. 162  
 — L. F. 235  
 — L. H. 92  
 — L. J. 124  
 — L. J. 202  
 — L. J. 268  
 — L. K. 61  
 — L. K. 264  
 — L. M. 197  
 — L. O. 161  
 — L. O. 206  
 — L. P. 70  
 — L. P. W. 54  
 — L. T. 151  
 — M. 141  
 — M. B. 207  
 — M. B. 290  
 — M. K. 214  
 — M. S. B. 288  
 — N. 73  
 — N. 112  
 — N. 135  
 — N. B. 27  
 — N. C. 161  
 Larsen, N. G. 153  
 — O. 49  
 — O. 57  
 — O. 79  
 — O. 93  
 — O. 103  
 — O. 109  
 — O. 130  
 — O. 161  
 — O. 167  
 — O. 189  
 — O. 199  
 — O. 207  
 — O. 213  
 — O. A. 126  
 — O. E. 202  
 — O. G. 58  
 — O. G. 124  
 — O. H. J. 291  
 — O. K. 92  
 — O. R. 69  
 — O. S. 181  
 — O. Th. 206  
 — O. Th. 279  
 — O. V. 292  
 — P. 145  
 — P. 175  
 — P. 197  
 — P. G. 187  
 — P. I. 124  
 — P. L. 111  
 — R. 93  
 — R. 125  
 — R. 162  
 — R. 186  
 — R. 187  
 — R. 187  
 — R. 205  
 — R. 278  
 — R. E. 112  
 — R. E. 264  
 — R. M. 108  
 — R. O. 126  
 — S. 67  
 — S. A. 142  
 — S. I. 158  
 — S. T. 165  
 — S. W. 23  
 — T. 81  
 — T. 129  
 — T. A. 109  
 — Th. H. 71  
 — T. L. 169  
 — T. M. 79  
 — T. S. 133  
 — V. 103  
 — V. E. 99  
 — W. L. 110  
 — O. O. 87  
 Larssen, A. 69  
 — A. P. L. 293  
 — B. O. 289  
 — C. A. 219  
 — C. H. 231  
 — F. 96  
 — K. W. 226  
 — L. 44  
 — R. 47  
 Lau, H. 49  
 — K. J. 163  
 — T. 109  
 Langerud, G. H. 105  
 Laugsleth, A. K. 54  
 Laulo, K. R. 225  
 Laup, S. 223  
 Laurin, A. L. 226  
 Lauritsen, L. E. 282  
 — K. Th. 95  
 Lauritzen, H. O. 119  
 — J. 141  
 — K. 280  
 — K. W. 90  
 — L. J. 277

- Lauritzen, O. J. 276  
 — P. 149  
 — S. E. 105  
 Laupstad, O. H. 44  
 Leander, S. O. E. 54  
 Ledang, A. 275  
 Leer, I. A. 221  
 — J. R. 238  
 — K. M. 236  
 Lehn, I. 230  
 Leikvoll, O. 262  
 Lein, P. M. 82  
 — R. 235  
 Leinaas, L. 202  
 Leirak, P. 49  
 Leirud, T. L. N. 120  
 Leistad, P. 240  
 Leivulfsrud, J. 154  
 Leland, T. J. 276  
 Lemme, A. B. 273  
 — J. B. 273  
 — N. B. 274  
 Lende, A. 249  
 — R. 252  
 Lenas, I. 297  
 — O. O. 282  
 Leonsen, A. 135  
 — B. 79  
 — H. 65  
 — K. L. 124  
 — O. 135  
 — T. 90  
 Ler, H. I. 243  
 Lerberg, K. J. 179  
 Lerbekke, O. 280  
 Lerdahl, K. H. 74  
 Lerdal, P. 91  
 Lereggen, J. 241  
 Lergaard, P. 243  
 Lervaag, A. 241  
 Lervik, A. 296  
 — H. B. O. 54  
 Liabo, O. 19  
 Lian, A. 168  
 — F. A. B. H. 289  
 — K. I. K. 281  
 — O. R. 237  
 Lie, A. J. 104  
 — A. O. 265  
 — B. F. 279  
 — C. B. 97  
 — F. O. 93  
 — H. 149  
 — H. 198  
 — H. O. 107  
 — J. 226  
 — J. O. 92  
 — K. 174  
 — K. A. 125  
 — K. A. 178  
 — K. K. 23  
 — L. 70  
 — L. E. 107  
 — L. L. 298  
 — M. 17  
 — O. 80  
 — O. C. 271  
 — O. J. 203  
 — O. K. 273  
 — R. W. 90  
 — S. 54  
 — S. 142  
 — S. K. 272  
 — T. O. 108  
 Lieblein, J. H. 181  
 — L. N. 141  
 — S. 147  
 Lien, A. C. 242  
 — A. J. 296  
 — B. 297  
 — G. 36  
 — H. 240  
 — H. 242  
 Lien, H. A. A. 284  
 — I. O. 215  
 — J. A. 54  
 — J. A. 75  
 — J. P. B. 49  
 — K. J. 277  
 — L. 90  
 — L. J. 232  
 — O. 89  
 — O. 135  
 — O. 199  
 — O. A. 239  
 — O. J. 214  
 — O. O. 78  
 — O. O. 261  
 — S. 132  
 — T. O. 290  
 Lier, B. Ø. N. 35  
 — E. 117  
 Lihagen, O. 80  
 Liland, B. G. 256  
 — E. A. H. 293  
 — O. O. 255  
 Lilleaasen, G. 23  
 — G. 49  
 — H. 31, 33, 41  
 — K. M. 77  
 Lilleberg, A. J. 89  
 — H. 145  
 Lilleberget, A. T. 88  
 — B. 133  
 Lillebo, G. P. 55  
 — K. P. 82  
 — P. K. 167  
 Lilleborg, A. 103  
 Lillebudal, J. E. 241  
 — O. K. 99  
 Lillegaard, J. 297  
 Lillehagen, G. 209  
 — J. 169  
 Lillejord, M. J. 298  
 Lilleokken, B. 261  
 — H. E. 270  
 Lillemo, E. 209  
 — H. 232  
 Lillemoen, J. T. 255  
 Lima, A. 249  
 Limseth, O. 80  
 Lind, K. H. 106  
 Lindaas, A. M. 165  
 Lindberg, P. C. 289  
 — R. 288  
 — U. G. 290  
 Lindboe, J. 16  
 Lindbäck, H. 45  
 Lindahl, B. F. 36  
 Linderud, B. O. 71  
 Lindgren, F. 278  
 Lindhoel, A. G. 59  
 Lindholdt, O. O. 67  
 Lindkvist, O. J. 151  
 — S. A. 164  
 Lindmark, A. 175  
 Lindseth, O. A. 141  
 Lindso, O. I. 208  
 Lindstad, G. J. 202  
 — I. G. 197  
 — J. P. 178  
 — S. 216  
 Lindquist, S. R. 187  
 — W. 155  
 Liinge, M. 222  
 Linn, O. 199  
 Linneberg, O. 58  
 Linnerud, A. K. 192  
 — E. 106  
 — H. 65  
 — J. 119  
 — K. J. 132  
 — L. 123  
 — R. E. 75  
 Linnnes, E. H. 105  
 — H. 134  
 Linnes, I. 134  
 — M. H. 117  
 Linnnes, A. 179  
 — P. 146  
 Lioidden, T. 261  
 Lippert, A. K. 158  
 — H. 105  
 — K. 116  
 Lislervud, K. 177  
 Lislevand, A. M. 154  
 Listoen, O. K. 259  
 Litlebo, L. A. 212  
 Litiere, A. A. 264  
 Ljunggren, R. 288  
 Lünn, O. 242  
 Livgard, H. S. 260  
 Ljøner, P. H. 132  
 Ljøterud, K. J. 191  
 Loc, H. 226  
 — O. E. 188  
 Loge, R. O. R. 251  
 Logdgaard, T. J. 244  
 Lohne, J. B. 282  
 — S. O. O. 267  
 Loland, G. 277  
 Lolland, A. 181  
 — H. 151  
 — K. 151  
 Lome, E. B. 47  
 Lonbakken, H. 200  
 Longva, G. 179  
 Loraas, I. 207  
 — K. 222  
 Lorange, G. R. 139  
 Lorek, A. 227  
 Lorentsen, J. H. 286  
 Lorentz, H. 115  
 Lorentzen, H. 227  
 — H. B. 234  
 — K. A. H. 111  
 — K. K. 230  
 — P. 169  
 Lotten, M. 77  
 Ludvigsen, C. A. 151  
 — E. M. 77  
 — O. 63  
 — O. H. 35  
 — O. M. 190  
 — S. M. 77  
 Lumkjær, H. 188  
 — H. 188  
 Lund, A. 80  
 — A. L. 193  
 — A. L. S. 100  
 — A. M. 65  
 — B. 214  
 — B. G. 157  
 — B. M. 33  
 — E. 81  
 — E. 139  
 — E. B. 77  
 — E. G. 102  
 — E. H. O. 55  
 — E. M. 246  
 — F. L. 104  
 — G. 88  
 — G. A. 218, 239  
 — G. 297  
 — G. G. 263  
 — H. W. 179  
 — I. 102  
 — J. 118  
 — J. 171  
 — J. 214  
 — J. 247  
 — J. B. 126  
 — J. K. 196  
 — J. W. 249  
 — K. 213  
 — K. 283  
 — K. S. 244  
 — L. 259  
 — L. K. 126  
 Lund, L. M. 198  
 — M. 93  
 — M. P. 92  
 — M. R. 154  
 — O. B. 221  
 — O. G. 108  
 — O. G. J. K. 203  
 — O. M. 240  
 — P. 53  
 — P. I. 74  
 — R. A. 116  
 — R. D. 100  
 — R. O. 227  
 — Th. 285  
 — Th. P. 278  
 — Ø. 104  
 Lundaas, A. 199  
 Lunda, H. 17  
 Lundberg, A. N. 95  
 — H. 67  
 — K. J. 125  
 — L. E. 109  
 — M. 226  
 — O. F. 122  
 — O. H. 90  
 — R. 97  
 Lundby, A. M. 109  
 — E. 200  
 — O. A. 135  
 — P. M. 54  
 Lundbye, A. H. 44  
 Lunde, A. 65  
 — A. 99  
 — B. 165  
 — E. 109  
 — F. 202  
 — F. Th. 61  
 — I. Z. 197  
 — J. 147  
 — L. 265  
 — O. N. 191  
 — O. S. 100  
 — P. O. 82  
 — R. 31, 44  
 — R. K. 73  
 — S. S. 100  
 — W. 281  
 — Ø. 55  
 Lundeby, H. 36  
 Lundefo, C. W. L. 238  
 — J. 224  
 — J. 243  
 — O. 240  
 — R. I. 237  
 — T. 224  
 Lunder, A. G. 171  
 Lundgren, K. 178  
 Lundteigen, O. 154  
 Lundsrud, K. J. 69  
 Lundsten, N. 82  
 — O. 143  
 Lundstrom, H. L. 150  
 Lundquist, K. 212  
 — K. E. 111  
 Lunne, I. 27  
 — R. 67  
 Lyberg, J. 285  
 Lybak, A. 19  
 — L. L. 221  
 — R. J. 74  
 Lydersen, A. 280  
 Lydvo, A. M. 261  
 Lykstad, E. O. 235  
 — O. 239  
 Lyngaaas, A. 158  
 — A. R. 80  
 — B. M. 159  
 — E. 157  
 — E. 228  
 — H. 157  
 — R. 63  
 Lyng, B. 245  
 — S. J. 239  
 Lyngen, I. 246  
 — S. O. 238  
 Lyngstad, B. J. 245  
 Lysaker, A. 122  
 — A. J. 80  
 Lysbakken, E. 215  
 Lysebo, H. O. 163  
 Lysenvold, H. H. 111  
 Lysgaard, T. 195  
 Lyshoim, E. 219  
 — J. 246  
 — K. 231  
 Lysne, A. 153  
 Lystad, A. B. 58  
 — C. O. E. 105  
 — J. E. 133  
 — J. J. 238  
 — J. W. 89  
 — O. 78  
 Lysvold, O. E. 269  
 Lützen, B. 29, 33  
 Lærum, A. J. 158  
 — K. 143  
 Lobak, O. 208  
 Loberg, A. 234  
 — J. 151  
 Lochen, K. M. N. 49  
 Loe, L. 123  
 Loisgaard, H. 57  
 Loge, L. 250  
 — S. 247  
 Lore, O. B. 230  
 — S. 228  
 Løining, B. E. 285  
 — T. 249  
 Loite, O. 276  
 Lok, R. 63  
 Loken, E. H. 154  
 — E. M. 89  
 — G. 202  
 — G. A. 44  
 — H. 82  
 — J. L. 208  
 — K. 16  
 — K. 203  
 — K. M. 53  
 — K. R. 109  
 — M. E. 149  
 — O. J. 77  
 — O. P. 133  
 — R. 213  
 — S. S. 197  
 — T. 204  
 — T. 219  
 — T. K. 93  
 Løkenhagen, A. 82  
 Løker, H. L. 121  
 Løkke, A. J. 117  
 — O. T. 172  
 — E. K. 227  
 — L. A. 123  
 — O. A. 16  
 — O. E. 197  
 Løkken, F. 96  
 — J. 225  
 — O. 214  
 — P. 225  
 — R. 201  
 Løkslid, A. 147  
 Løktung, J. 216  
 Lølandsmo, T. 121  
 Lørdalen, M. 124  
 Lønn, A. G. W. O. 281  
 Løntjern, K. 81  
 — O. 78  
 Løpen, O. 244  
 Lørge, H. J. 183  
 Løseth, J. J. 242  
 Løsnæs, J. 267  
 Løsnæs, S. J. 189  
 Løstgaard, K. T. 186  
 — O. 181  
 Lotvedt, A. 268

- Løvaas, H. K. A. 153  
— K. 187  
— R. 226  
Løvbraaten, H. 120  
Løvdal, H. E. 277  
— O. J. 242  
— R. A. 279  
— T. 279  
Løvenberg, A. I. K. 61  
Lover, J. E. 150  
— S. I. 164  
Løvhaug, G. 107  
— T. 107  
Løvig, E. 154  
— R. 26  
Løvlie, J. 234  
— O. L. 230  
— R. L. 197  
Løvlien, A. R. 90  
— E. H. 61  
— M. 259  
Løvmoen, K. 129  
Løvnes, K. E. 96  
Løvold, H. O. 165  
Løvrusten, A. 21  
Løvsæth, E. 218  
Løvsstad, A. O. 277  
— B. O. 97  
— P. 210  
Løveen, J. 162  
Løwe, H. K. 158  
— K. O. 143
- Maanum, I. 63**  
Maarudbraaten, K. N. 79  
Madsen, A. 191  
— E. 197  
— H. J. 283  
— K. 292  
— M. 135  
— M. 172  
— M. B. 268  
— O. A. 49  
— R. A. 57  
— V. L. 80  
Magnhildoen, K. O. 190  
Magnor, H. I. 100  
— T. 203  
— W. T. 89  
Magnussen, A. 111  
— A. B. 240  
— A. M. 49  
— E. 250  
— G. 163  
— H. 121  
— K. 110  
— K. A. 93  
— M. 175  
— N. K. 129  
— P. 88  
— P. 165  
Malerbakken, J. I. 23  
Mandahl, A. 246  
— O. 246  
Manger, J. G. 264  
Mangseth, K. L. 48  
— O. 96  
Manskow, O. R. 109  
Marcellen, J. E. 63  
Marellussen, H. B. 266  
Marigaard, S. E. 151
- Mariussen, A. H. 165  
Markeseth, A. 257  
— A. 269  
— B. A. 258  
— G. A. 263  
Markussen, A. K. 288  
— E. 188  
— H. E. 193  
— H. M. V. 231  
— T. K. 293  
Marsten, A. M. 223  
— N. J. 204  
Marstein, Ø. 89  
Martens, E. 27  
Marthinsen, J. M. 97  
— K. 159  
— T. 131  
Martinsen, A. 160  
— A. 182  
— A. 273  
— A. L. 62  
— A. O. 96  
— B. 167  
— B. A. 90  
— B. E. 176  
— B. M. 212  
— E. 111  
— E. 127  
— E. 184  
— E. 190  
— E. L. 231  
— G. 48  
— G. 179  
— H. 62  
— H. 87  
— H. 100  
— H. 120  
— H. 151  
— H. 167  
— H. A. 179  
— H. E. 83  
— H. L. 96  
— H. M. 97  
— J. 153  
— K. 192  
— K. D. 112  
— K. E. 106  
— K. L. 111  
— K. M. 63  
— L. 61  
— M. 51  
— M. M. 88  
— M. O. 89  
— N. M. 213  
— O. 81  
— O. 83  
— O. 111  
— O. 145  
— O. 177  
— O. C. 48  
— P. 33  
— P. F. 101  
— P. M. 150  
— P. O. 132  
— R. 108  
— R. A. M. 112  
— R. 271  
— T. 123  
— T. 125  
— Ø. A. 136  
Martinussen, B. M. 288  
Maro, H. A. 162
- Mathiesen, A. T. L. 157  
— C. E. 101  
— F. M. 300  
— H. A. 139  
— H. E. 189  
— H. T. 280  
— J. 157  
— J. L. A. 158  
— K. S. 276  
— L. 51  
— O. M. 110  
— T. 106  
Mathisen, A. 199  
— A. A. 296  
— B. H. 67  
— E. G. 276  
— E. M. 102  
— F. 284  
— F. T. 192  
— G. M. 103  
— H. 89  
— H. 110  
— H. E. 83  
— J. 296  
— J. A. 26  
— K. W. 129  
— L. K. 89  
— M. 111  
— M. 210  
— N. A. 209  
— O. P. 193  
— P. 258  
— R. A. 288  
— S. 155  
— T. L. 291  
Mauhseth, C. A. 205  
Mauland, T. 248  
Mauritz, H. 95  
Mauritzen, O. W. 176  
Maustad, P. J. M. 266  
Mauseth, J. E. 239  
— K. 227  
— M. K. 221  
Medalen, T. 74  
Mehlum, I. 178  
Melback, F. 26  
— L. 17  
— M. 25  
Melberg, H. J. 101  
Melby, A. 229  
— K. A. 178  
— S. 278  
Melbye, J. 96  
Melgaard, A. S. 237  
Melhus, N. T. 252  
Melhuus, T. 234  
Melhustro, A. A. 240  
— G. A. 282  
— O. 177  
Melien, A. 224  
Meling, H. J. 250  
Mellbye, A. E. 23  
— H. J. 51  
Melleberg, K. 90  
— O. M. 135  
Mellem, I. A. 88  
Mellum, H. 65  
— M. 208  
— R. 207  
Mellost, A. 172  
Melsom, H. 145  
Mellquist, K. E. 75  
— P. M. 74
- Melquist, H. 155  
Messel, O. H. 279  
Mestvedhagen, S. 225  
Merlid, D. A. 80  
Meydell, L. E. 43  
— H. G. 44  
Meyenberg, R. B. 103  
Meyer, C. F. 27  
— E. K. 118  
— S. E. 109  
Michaelsen, H. E. G. 89  
Michalsen, A. 93  
— A. 169  
— K. 188  
— M. 91  
— O. Ø. 162  
— P. A. R. 142  
— T. 92  
Michelsen, C. M. 23  
— E. 256  
— E. M. 73  
— R. 25  
— R. 25  
— T. 54  
— T. S. H. 69  
Midje, O. 182  
Midthjell, B. J. P. 127  
Midtland, L. M. 75  
Midtlyng, P. E. 210  
Midtskog, S. 245  
Midtsveen, A. 133  
— M. 108  
— O. 214  
Midttun, I. 44  
— S. 298  
Mihle, K. A. 239  
Mikalsen, J. 130  
— J. 237  
— K. 133  
— L. 133  
— M. 131  
— P. M. J. 293  
— R. E. 185  
— T. 129  
Mikkelsborg, E. 154  
Mikkelsen, B. 213  
— E. 73  
— E. 75  
— E. 129  
— E. 199  
— E. L. 260  
— E. O. 19  
— H. 213  
— K. 211  
— K. M. 35  
— L. M. 200  
— M. 153  
— M. 200  
— M. 205  
— P. M. 262  
— R. 173  
Milde, H. M. 261  
— H. M. H. 258  
Mile, E. 147  
— E. K. 173  
Milledal, A. 80  
Minde, H. 265  
Minge, A. 118  
Minken, E. 200  
— G. 139  
Mithus, Ø. 81  
Mjelde, M. 269
- Mjelde, M. O. 271  
Mjeldheim, A. S. 269  
— H. 273  
— H. 274  
— H. H. 274  
— L. S. 270  
Mjærum, A. 101  
Mjølund, O. 278  
Moan, J. 236  
Moasveen, A. 92  
— H. 132  
Moberg, H. H. 267  
— J. J. 236  
— K. J. 263  
— N. O. 131  
— O. J. 263  
— R. 269  
— S. O. 97  
Mobræten, H. K. 107  
Moe, A. A. 88  
— A. K. 83  
— A. O. 124  
— A. O. 143  
— A. T. 287, 290  
— E. 88  
— E. 201  
— E. 223  
— E. S. 210  
— F. 295  
— G. 222  
— H. 101  
— H. 147  
— H. C. 296  
— H. M. 139  
— H. S. K. 222  
— I. O. 95  
— J. 81  
— J. 220  
— J. F. O. 49  
— J. N. 227  
— J. R. 191  
— K. B. 298  
— L. S. 78  
— M. 220  
— O. 235  
— O. 266  
— O. A. 281  
— O. B. 111  
— O. E. 99  
— O. S. 67  
— O. T. 200  
— P. A. 162  
— R. B. 108  
— S. 77  
— T. 296  
— Th. 21  
— Th. H. 114  
Moen, A. 26  
— A. 228  
— A. A. 192  
— A. E. 48  
— A. O. 273  
— A. T. J. 48  
— E. 23  
— H. 21  
— H. E. 265  
— H. K. 192  
— J. A. 243  
— J. J. 249  
— J. R. 228  
— K. H. 158  
— L. 155

**TANNLÆGE S. HARLEM** D. D. S.

OLAV RYES PL. 10

10—2, 4—7. Tlf. 74157

**Spes.: TANNINSETNING**

- Moen, M. K. 203  
 — O. 33  
 — O. 63  
 — O. 240  
 — O. M. 43  
 — O. M. 143  
 — O. O. 283  
 — P. K. 143  
 — R. 289  
 — S. 77  
 — S. 126  
 — S. E. 105  
 — T. 204  
 — T. J. 200  
 — W. O. 174  
 Mohagen, H. 101  
 Mohn, P. 79  
 Moi, K. P. 251  
 — Th. 249  
 Moksnes, M. 226  
 Mollerud, A. 162  
 — K. E. 107  
 Molstad, J. 210  
 — S. 44  
 Molstadkvern, J. N. 71  
 Moltzau, S. 120  
 — O. 126  
 Monge, E. 298  
 Monsen, E. A. 268  
 — E. K. 193  
 — F. M. 257  
 — G. J. J. 267  
 — I. J. 261  
 — J. 191  
 — K. S. 262  
 — M. 169  
 — M. 211  
 — M. L. 268  
 — N. M. 267  
 — O. 283  
 — O. A. 231  
 — P. P. 27  
 — R. H. 178  
 Mood, P. F. 117  
 Moren, N. O. 196  
 — T. 203  
 Morgenli, Hj. 70  
 Morgenlie, H. 29  
 Mork, J. 199  
 — P. 243  
 Morris, J. 47  
 Mortensen, B. G. 178  
 — E. 90  
 — H. 23  
 — J. 214  
 — O. 99  
 — S. K. 283  
 Morterud, A. 276  
 — C. A. 279  
 — L. 278  
 Mortvedt, K. O. 88  
 — T. 27  
 Morseth, J. 220  
 Morstad, S. A. S. 51  
 Morstang, K. A. P. 116  
 Mosand, G. 228  
 — R. 236  
 Moscid, I. A. T. 278  
 — J. T. 284  
 — O. J. 279  
 — T. 286  
 — T. H. 277  
 Mosfjeld, I. 283  
 Mossige, E. T. 256  
 Moskaug, H. I. 79  
 — H. L. 62  
 — O. R. 73  
 Moslet, A. 239  
 Mosserud, A. 117  
 Mostrom, A. B. 87  
 Mostue, R. 202  
 — T. 213  
 Moum, A. 240
- Moum, E. A. 230  
 — K. 235  
 Moxnes, N. 17  
 Mugaas, B. G. 255  
 — K. N. 254, 257  
 Mugerud, H. 173  
 — N. H. 177  
 — S. G. 165  
 Munkås, Ø. 278  
 Munkvik, S. 61  
 Munthe-Kaas, H. 139  
 Murtedal, V. A. 284  
 Murray, R. 88  
 Museth, G. 163  
 Mydland, B. G. 248  
 Myhr, J. 239  
 Myrheim, O. L. 71  
 Myhra, B. H. 191  
 — M. 175  
 — R. K. 179  
 — S. 180  
 Myhre, A. 159  
 — A. 266  
 — A. C. 97  
 — A. E. 163  
 — A. L. 179  
 — A. O. 100  
 — B. A. 222  
 — C. 207  
 — E. A. 233  
 — E. O. 241  
 — H. 160  
 — H. 233  
 — H. 243  
 — K. J. 173  
 — K. J. 203  
 — K. O. 117  
 — K. W. 112  
 — L. 228  
 — M. 97  
 — O. 54  
 — O. 114  
 — O. A. 122  
 — O. B. 232  
 — P. C. 127  
 — R. 246  
 — T. A. 136  
 Myhren, L. K. 265  
 Myhrer, A. 118  
 — B. M. 91  
 — H. 96  
 — K. J. 63  
 Myhrvold, A. G. 141  
 — A. K. 91  
 — A. N. 186  
 — B. H. 105  
 — R. 193  
 — T. 189  
 Mygland, A. J. 286  
 Myking, A. J. 267  
 Mykkeltvedt, A. 273  
 — B. A. 272  
 — J. J. 272  
 Mykkeltveit, O. 265  
 Myklebust, B. M. 278  
 — S. T. 262  
 Myrann, A. J. 35  
 Myran, O. K. 230  
 — O. O. 230  
 — P. H. J. 245  
 Myrberg, J. 201  
 Myrner, E. 74  
 Myrhaug, F. 232  
 — G. O. 124  
 — N. K. 162  
 Myrholm, E. 219  
 Myrland, K. O. 192  
 Myrmoen, H. E. 204  
 Myrseth, K. O. 114  
 Myrstad, B. L. 125  
 Myrstol, K. 179  
 Myrstolen, T. H. 280  
 Myrva, H. E. 258
- Myrvang, E. E. 151  
 — P. O. P. 95  
 Myrvold, H. 79  
 — S. 107  
 Myrvoll, K. A. 82  
 Mysen, A. O. 119  
 — H. K. 51  
 Mæhre, J. 241  
 — J. A. J. 284  
 Mæland, E. 259  
 — G. 251  
 — O. 262  
 Mæhlen, P. 244  
 Mæhlum, P. 252  
 — S. L. 95  
 Mælen, C. I. 219  
 — J. 243  
 Mæresmo, J. 242  
 Mærne, T. K. 44  
 Mæglerod, G. 27  
 Møgletue, O. J. W. 154  
 — T. 142  
 Moien, T. 132  
 Moller, O. V. 236  
 — S. 218  
 Mollerop, C. F. 220  
 Molleskog, B. 290  
 Morch, G. 121  
 Merck, O. 182  
 Mork, E. 139  
 — E. O. A. 109  
 — T. 33, 41  
 Morkassel, A. V. 185  
 Morkkaasa, A. A. 192
- Naarstad, S. 214  
 Nafstad, H. 61  
 Nagel, S. K. 25  
 — B. 97  
 Nagelsaker, R. 193  
 Nakken, O. 260  
 Nandrup, O. F. 99  
 Nannestad, Aa. 159  
 Nanseth, O. M. 47  
 Narum, B. 256  
 Narum-Hansen, H. 19  
 Narverud, A. A. 171  
 — K. A. 186  
 Narvesen, E. 169  
 Narvestad, H. 102  
 — L. J. 65  
 — S. K. 101  
 — T. 102  
 Neby, E. J. 213  
 — J. 214  
 Nedberg, N. K. 174  
 — O. 176  
 Nederhoel, L. 275  
 Nerggaard, H. 222  
 — O. 100  
 Nerggaard, E. O. H. 292  
 Negaad, C. W. 230  
 — O. 26  
 — S. T. 108  
 Nerbo, H. 88  
 — L. J. 134  
 Nereng, O. 297  
 Nerggaard, I. 228  
 Nerlien, O. 204  
 — Th. 242  
 Nermoen, G. 198  
 Nesbakken, N. 235  
 — N. J. 232  
 Neset, G. J. 281  
 Neslow, W. A. 158  
 Nesland, J. A. 285  
 — S. 280  
 Nesmoen, E. A. 97  
 — K. T. 272  
 — O. G. 73  
 Ness, H. 228  
 Nessel, P. 35
- Nesvold, I. 220  
 — S. 244  
 Nestvold, J. 242  
 Netteland, O. O. 255  
 Nettum, O. 117  
 Neverlund, S. 82  
 Nicolaisen, E. L. 119  
 — G. 135  
 — H. 135  
 — L. O. 187  
 — N. 181  
 — N. K. 92  
 — O. A. 26  
 — P. 191  
 — R. 16  
 Nicolaysen, E. 171  
 — J. A. 278  
 — K. H. 264  
 — L. 245  
 — N. A. 276  
 Nielsen, A. 23  
 — A. 26  
 — A. P. 267  
 — C. N. 254  
 — C. W. 99  
 — E. 91  
 — E. 195  
 — H. 49  
 — H. E. 281  
 — J. L. 268  
 — K. G. 232  
 — L. E. 44  
 — M. O. 281  
 — N. A. 178  
 — N. M. 263  
 — O. A. 196  
 — O. J. 201  
 — O. J. 263  
 — S. 17  
 — S. M. 159  
 — S. O. 239  
 — T. 196  
 — T. A. 119  
 — T. E. 83  
 Nikolaisen, A. 125  
 — H. 131  
 — T. O. 96  
 Nilsetraaten, K. J. A. 273  
 Nilsen, A. 121  
 — A. 129  
 — A. 161  
 — A. 178  
 — A. 181  
 — A. 191  
 — A. 193  
 — A. D. 215  
 — A. G. 240  
 — A. J. 186  
 — A. J. 234  
 — A. K. 65  
 — A. K. 107  
 — A. L. 165  
 — A. M. 116  
 — A. O. 69  
 — A. O. 151  
 — A. R. 184  
 — B. 133  
 — B. 210  
 — B. 250  
 — C. 147  
 — C. J. 91  
 — C. N. M. 158  
 — C. R. E. 142  
 — D. R. 192  
 — E. 36  
 — E. 90  
 — E. 113  
 — E. 126  
 — E. 161  
 — E. 226  
 — E. E. 80  
 — E. F. 281
- Nilsen, E. G. 87  
 — E. H. 103  
 — E. K. 186  
 — E. M. 182  
 — E. N. 67  
 — E. N. 167  
 — E. N. 182  
 — F. K. 222  
 — F. S. 58  
 — G. 110  
 — G. A. 261  
 — G. H. 101  
 — G. N. 171  
 — H. 129  
 — H. 142  
 — H. 167  
 — H. 183  
 — H. A. 90  
 — H. A. 129  
 — H. A. 162  
 — H. A. 187  
 — H. A. 241  
 — H. B. 108  
 — H. E. 274  
 — H. M. 263  
 — H. N. 164  
 — H. N. M. 285  
 — H. R. 293  
 — H. T. 279  
 — I. 134  
 — I. A. 69  
 — J. 119  
 — J. 130  
 — J. 172  
 — J. 195  
 — J. 210  
 — J. E. 219  
 — J. H. 155  
 — J. H. 177  
 — J. J. 291  
 — J. M. 182  
 — J. O. 160  
 — J. P. H. 239  
 — K. 26  
 — K. 183  
 — K. 237  
 — K. 292  
 — K. N. 167  
 — K. N. 160  
 — K. N. 169  
 — K. O. 210  
 — K. T. 21  
 — L. 184  
 — L. N. 79  
 — M. 160  
 — M. 209  
 — M. J. 105  
 — M. J. 121  
 — M. N. 161  
 — M. P. K. 290  
 — N. 176  
 — N. 181  
 — N. 211  
 — N. 194  
 — N. 251  
 — N. A. 173  
 — N. A. 297  
 — N. E. 131  
 — N. F. 182  
 — N. J. 141  
 — N. J. 261  
 — Nils M. 150  
 — N. M. V. 169  
 — N. O. E. 292  
 — O. 128  
 — O. 177  
 — O. 233  
 — O. 238  
 — O. 239  
 — O. A. 91  
 — O. B. 272  
 — O. F. 69  
 — O. G. 168

- Nilsen, O. H. 155  
 — O. H. 280  
 — O. J. 59  
 — O. L. 180  
 — O. M. 110  
 — O. N. 106  
 — O. S. 67  
 — O. T. 190  
 — O. T. 265  
 — O. W. 176  
 — P. 199  
 — P. H. 238  
 — P. M. 171  
 — P. W. 232  
 — R. 158  
 — R. J. 176  
 — S. 185  
 — S. 211  
 — S. A. 136  
 — S. A. 269  
 — S. E. B. 177  
 — S. F. M. 289  
 — S. K. 131  
 — S. M. 47  
 — Th. 161  
 — T. M. 149  
 — Th. N. B. 182  
 — W. 65  
 — O. 245  
 Nilssen, A. 88  
 — A. M. A. 85  
 — A. O. 289  
 — B. L. 54  
 — E. 264  
 — H. A. 174  
 — J. A. 65  
 — L. 235  
 — M. 15  
 — O. W. 297  
 Nilsson, E. B. M. 201  
 Nissen, S. A. 233  
 Nistad, H. 260  
 Nisterud, O. J. 190  
 Nodland, T. 252  
 Nomeland, K. 285  
 Nonstad, O. 245  
 Norbak, M. 244  
 Norbeck, L. 234  
 Norberg, G. 244  
 — K. G. 149  
 Norbom, E. K. 184  
 Nord, E. 236  
 — J. T. 71  
 — K. M. 210  
 Nordahl, A. 169  
 — H. 297  
 — H. T. 81  
 — S. P. 262  
 Nordal, A. O. 250  
 Nordang, B. 295  
 Nordaune, A. 97  
 Nordaune, A. 231  
 Nordberg, F. 222  
 — H. 244  
 — K. 234  
 — T. R. 117  
 Nordby, A. 206  
 — A. 265  
 — A. C. A. 92  
 — C. 61  
 — E. 203  
 — E. K. 201  
 — F. P. 87  
 — G. G. 92  
 — H. 85  
 — H. 108  
 — H. K. 255  
 — H. M. 106  
 — J. 202  
 — J. P. 105  
 — K. A. 153  
 — K. A. 258  
 — K. M. 177
- Nordby, L. 189  
 — O. 79  
 — O. K. 149  
 — P. 87  
 — P. 273  
 — R. 215  
 Nordengen, H. H. 125  
 Norderhaug, A. 88  
 Nordgård, A. M. 108  
 Nordgaard, I. 298  
 Nordhaugen, A. 89  
 — A. F. 120  
 — A. O. 62  
 — H. H. 132  
 — O. O. 272  
 — R. O. 70  
 — W. 67  
 Nordheim, O. 212  
 Nordhus, M. C. J. 255  
 Nordli, H. 67  
 — H. A. 135  
 — J. 127  
 — L. I. L. 183  
 — O. 192  
 — O. C. 48  
 — O. K. 63  
 — O. K. 129  
 Nordlie, F. 57  
 — K. 51  
 — K. J. 74  
 — K. W. 70  
 — P. E. 95  
 Nordlund, O. H. 194  
 Nordrum, H. 78  
 Nordskog, P. 214  
 Nordseth, J. A. 221  
 — K. W. 221  
 Nordstrand, I. 225  
 Nordstrom, T. O. 255  
 — W. E. 117  
 Nordstveen, O. O. 130  
 — K. 53  
 — M. 59  
 Nordtomme, B. 232  
 — W. 240  
 Nordvang, H. T. 132  
 Nordvik, E. 125  
 — E. 288  
 — G. 276  
 — I. J. 128  
 — M. J. 128  
 — M. M. 125  
 Nore, T. M. 115  
 Norén, G. 206  
 Norgaard, K. E. 49  
 — T. A. 104  
 Norgren, E. L. 17  
 — H. G. W. 35  
 Norheim, B. 203  
 — I. 205  
 — N. O. J. 91  
 — O. 205  
 — R. O. 126  
 Norli, H. I. 91  
 — L. P. 107  
 — M. 162  
 — O. 55  
 — O. O. 192  
 Normann, I. 286  
 — R. 142  
 Norman-Ly, B. 55  
 Norrgren, E. 77  
 Norum, H. C. 63  
 — J. 233  
 — O. 59  
 Norvik, H. P. 91  
 — O. K. 57  
 Norwie-Andersen, S. 57  
 Nossut, S. 225  
 Nybakken, A. 211  
 — L. T. 225  
 — O. A. 197  
 Nyberg, A. 198
- Nyberg, A. 201  
 — A. E. 82  
 — O. 91  
 — K. 201  
 — P. 169  
 Nyborg, A. 119  
 — J. K. 91  
 — L. J. 192  
 — P. 237  
 Nybråten, O. A. 49  
 Nyeggen, A. 203  
 Nyflot, J. S. 16  
 Nygaard, A. 124  
 — A. H. 55  
 — F. 117  
 — F. 187  
 — G. 176  
 — G. 282  
 — H. 55  
 — H. 159  
 — H. J. 193  
 — J. A. 59  
 — J. B. A. 292  
 — J. J. 191  
 — J. M. O. 293  
 — J. T. 168  
 — K. 130  
 — K. 190  
 — K. J. 143  
 — M. 87  
 — M. K. 120  
 — N. 59  
 — N. A. E. O. 292  
 — O. 133  
 — O. A. O. 289  
 — O. M. 249  
 — O. O. 296  
 — P. O. 222  
 — P. O. 224  
 — T. O. 293  
 Nygaardsmoen, H. 200  
 Nyhus, B. S. 219  
 — E. M. 77  
 — H. 128  
 — H. F. 127  
 — H. K. 193  
 — I. 263  
 — K. 49  
 — K. A. 204  
 — K. R. 176  
 — O. 185  
 Nyhusmoen, O. 132  
 Nyhuus, E. G. 17  
 — J. H. 108  
 Nykås, A. 194  
 Nylend, H. I. A. O. 149  
 Nyli, A. 278  
 — K. 278  
 Nylund, B. T. 80  
 Nylokken, O. 215  
 — T. 244  
 Nymoen, H. G. 173  
 — M. 199  
 Nyquist, A. 195  
 — K. H. 77  
 Nyrud, E. 101  
 Nyronning, H. 245  
 Nystrom, S. 181  
 — K. O. 112  
 Nystuen, H. 244  
 — P. 198  
 — R. 88  
 Nysveen, D. 270  
 Nysæter, K. 245  
 Nyvold, J. 229  
 — J. A. 229  
 — S. 235  
 Nærup, J. 35  
 Nærvig, T. 25  
 Næsbakken, P. 103  
 — P. 199  
 Næsnoen, P. J. 235  
 Næsje, S. 143
- Næss, A. 25  
 — A. 90  
 — A. A. 233  
 — A. G. 141  
 — A. W. 53  
 — C. 21  
 — C. E. 185  
 — E. 101  
 — H. A. 146  
 — H. J. 58  
 — H. M. 175  
 — J. 69  
 — J. 101  
 — J. M. P. 111  
 — J. T. 256  
 — K. 300  
 — K. A. O. 182  
 — K. L. 21  
 — L. E. 112  
 — N. J. 143  
 — O. 256  
 — O. H. 133  
 — O. M. 145  
 — P. A. 175  
 — P. M. 99  
 — R. A. 158  
 — R. E. 25  
 — T. 179  
 — T. J. 155  
 Næsset, K. 176  
 Noppen, O. M. 272  
 — T. M. 272  
 Nokleby, A. 127  
 — G. 95  
 — J. 57  
 — M. 21  
 — S. 79  
 — T. H. 90  
 Noklebyengen, K. A. O.  
 284  
 Noklegaard, A. M. 153  
 Norstebo, A. 45  
 Nost, A. 225  
 Nostberg, B. 237  
 — P. 242  
 — P. J. 243  
 Nottaasen, H. C. J. 256
- Odden, J. I. 206**  
 — O. A. 208  
 Oddevald, H. S. 163  
 Oddve, J. A. 147  
 Offerdal, H. 260  
 Oftedal, K. T. 17  
 Oftedal, N. 249  
 Ofstad, J. 233  
 — O. 228  
 — O. M. 229  
 Ohlsen, H. 115  
 Okkenhaug, K. 15  
 Olafsen, A. 132  
 — A. E. 185  
 — A. K. 142  
 — E. M. 282  
 — H. W. 184  
 — J. G. 153  
 — O. 256  
 Olaisen, G. W. 202  
 — H. 113  
 — H. 127  
 — H. 161  
 — K. H. 121  
 — L. 130  
 — O. A. 112  
 — O. A. 112  
 Olaussen, A. H. 189  
 — B. E. 176  
 — K. L. 184  
 — O. C. 67  
 — O. J. 103  
 Olaussen, H. 164
- Olavsen, H. 171  
 — K. P. 199  
 — O. 206  
 — O. L. 149  
 Olavsen, S. L. 192  
 Olberg, O. A. 61  
 Olden, G. L. 55  
 Older, A. E. 43  
 — E. A. 296  
 Ollestad, H. 252  
 — S. 248  
 Olsbyengen, A. J. 207  
 Olsen, A. 49  
 — A. 123  
 — A. 127  
 — A. 173  
 — A. 187  
 — A. 187  
 — A. 194  
 — A. 213  
 — A. 266  
 — A. A. 131  
 — A. A. 187  
 — A. A. 286  
 — A. B. 16  
 — A. B. 290  
 — A. D. 291  
 — A. E. 161  
 — A. F. 235  
 — A. F. 59  
 — A. F. 120  
 — A. G. 57  
 — A. H. 142  
 — A. J. 116  
 — A. J. 237  
 — A. J. B. 169  
 — A. K. 54  
 — A. K. 70  
 — A. K. 79  
 — A. K. 89  
 — A. K. 131  
 — A. K. 174  
 — A. L. 122  
 — A. L. V. 111  
 — A. M. 111  
 — A. M. 118  
 — A. M. 237  
 — A. M. 247  
 — A. O. 74  
 — A. O. 114  
 — A. O. 117  
 — A. O. 183  
 — A. R. 155  
 — A. R. 260  
 — A. S. 77  
 — A. S. 104  
 — A. S. 162  
 — A. T. 285  
 — B. 113  
 — B. 120  
 — B. 175  
 — B. 231  
 — B. L. O. 165  
 — B. N. 163  
 — B. O. 108  
 — B. T. 191  
 — B. W. 150  
 — C. J. 181  
 — C. O. 127  
 — D. 176  
 — E. 48  
 — E. 130  
 — E. 157  
 — E. 185  
 — E. 210  
 — E. 211  
 — E. 213  
 — E. 225  
 — E. 235  
 — E. 297  
 — E. A. 62  
 — E. A. 119  
 — E. A. 231

- Olsen, E. F. 157  
 — E. H. 177  
 — E. H. 240  
 — E. J. 115  
 — E. L. 131  
 — E. M. 128  
 — E. O. P. 268  
 — E. P. 238  
 — E. S. 186  
 — E. S. 227  
 — E. T. 161  
 — E. W. 259  
 — F. L. 104  
 — F. M. 120  
 — F. S. 74  
 — F. W. 186  
 — G. A. 102  
 — G. A. 107  
 — G. A. 114  
 — G. A. 250  
 — G. A. 266  
 — G. B. F. 267  
 — G. E. 111  
 — G. N. E. 292  
 — G. W. O. L. 80  
 — H. 58  
 — H. 65  
 — H. 103  
 — H. 103  
 — H. 103  
 — H. 105  
 — H. 120  
 — H. 127  
 — H. 130  
 — H. 134  
 — H. 141  
 — H. 157  
 — H. 233  
 — H. A. 89  
 — H. A. 124  
 — H. A. 160  
 — H. A. 178  
 — H. C. 71  
 — H. G. 35  
 — H. G. 48  
 — H. G. 267  
 — H. I. 283  
 — H. J. 73  
 — H. J. 270  
 — H. K. 153  
 — H. M. 213  
 — H. M. 234  
 — H. O. 59  
 — H. O. 128  
 — H. O. 131  
 — H. O. 146  
 — H. O. 151  
 — H. O. 182  
 — H. T. P. 158  
 — H. V. 87  
 — H. W. 88  
 — H. Z. 284  
 — I. 23  
 — I. 168  
 — I. 203  
 — I. 282  
 — I. A. 105  
 — I. A. 197  
 — J. 33  
 — J. 95  
 — J. 111  
 — J. 114  
 — J. 129  
 — J. 130  
 — J. 167  
 — J. 177  
 — J. 206  
 — J. 227  
 — J. 243  
 — J. 287  
 — J. A. 177  
 — J. B. 99  
 — J. D. 293
- Olsen, J. E. 80  
 — J. F. A. 268  
 — J. H. 239  
 — J. J. 174  
 — J. K. 102  
 — J. K. 194  
 — J. K. 287  
 — J. N. 47  
 — J. N. F. 104  
 — J. O. 51  
 — J. O. 93  
 — J. O. 133  
 — K. 21  
 — K. 82  
 — K. 95  
 — K. 130  
 — K. 194  
 — K. 208  
 — K. A. 58  
 — K. A. 82  
 — K. A. 113  
 — K. A. 114  
 — K. A. 127  
 — K. A. 131  
 — K. A. 234  
 — K. B. 163  
 — K. G. 87  
 — K. J. 113  
 — K. M. 182  
 — K. M. 186  
 — K. N. 176  
 — K. O. 101  
 — K. O. 178  
 — K. O. 231  
 — K. R. 147  
 — K. W. 115  
 — L. 97  
 — L. 123  
 — L. 178  
 — L. 208  
 — L. A. 173  
 — L. G. 75  
 — M. 54  
 — M. 67  
 — M. 128  
 — M. 129  
 — M. 200  
 — M. 209  
 — M. 212  
 — M. 251  
 — M. A. 263  
 — M. J. 171  
 — M. O. 167  
 — M. S. 130  
 — M. S. 219  
 — N. 185  
 — N. K. 181  
 — N. O. 173  
 — O. 59  
 — O. 65  
 — O. 74  
 — O. 91  
 — O. 96  
 — O. 99  
 — O. 154  
 — O. 180  
 — O. 185  
 — O. 189  
 — O. 191  
 — O. 192  
 — O. 199  
 — O. 200  
 — O. 201  
 — O. 203  
 — O. 215  
 — O. 216  
 — O. 235  
 — O. 239  
 — O. 248  
 — O. 250  
 — O. 281  
 — O. A. 108  
 — O. A. 111
- Olsen, O. A. 191  
 — O. A. 209  
 — O. A. 239  
 — O. A. 265  
 — O. A. 281  
 — O. A. 289  
 — O. A. B. 293  
 — O. B. 149  
 — O. B. 258  
 — O. C. 138  
 — O. E. 149  
 — O. E. 292  
 — O. E. B. 289  
 — O. F. 51  
 — O. F. 78  
 — O. F. 230  
 — O. G. 198  
 — O. H. 91  
 — O. H. 95  
 — O. I. 188  
 — O. I. 264  
 — O. J. 57  
 — O. J. 95  
 — O. J. 113  
 — O. J. 115  
 — O. K. 55  
 — O. K. 69  
 — O. K. 181  
 — O. K. 225  
 — O. M. 51  
 — O. M. 82  
 — O. M. 142  
 — O. M. 225  
 — O. M. 249  
 — O. M. 257  
 — O. M. 283  
 — O. M. E. 167  
 — O. N. 267  
 — O. P. 85  
 — O. P. 105  
 — O. S. 67  
 — O. S. 105  
 — P. 65  
 — P. 87  
 — P. 118  
 — P. 168  
 — P. 203  
 — P. 216  
 — P. A. 224  
 — P. O. 97  
 — P. O. 100  
 — P. R. 162  
 — R. 37  
 — R. 61  
 — R. 88  
 — R. 251  
 — R. A. 123  
 — R. B. 283  
 — R. E. 122  
 — R. E. 290  
 — R. G. 240  
 — R. H. 70  
 — R. N. 176  
 — R. Th. 53  
 — R. W. 282  
 — S. 129  
 — S. 175  
 — S. 194  
 — S. 208  
 — S. 238  
 — S. 242  
 — S. C. 45  
 — S. C. C. 264  
 — S. E. 184  
 — S. E. 282  
 — S. I. 87  
 — S. K. 88  
 — S. K. 208  
 — S. M. 239  
 — S. O. 35  
 — T. 113  
 — T. 126  
 — T. 132
- Olsen, T. 175  
 — T. 204  
 — T. 254  
 — T. 260  
 — Th. A. 81  
 — T. E. 165  
 — T. E. 263  
 — T. F. 264  
 — T. G. 182  
 — T. K. 107  
 — T. M. 290  
 — T. T. 264  
 — T. W. 226  
 — V. S. 289  
 — W. 85  
 — W. G. 283  
 — W. H. 206  
 — W. L. 125  
 — O. D. 103  
 — O. R. 175  
 Olsrud, A. N. 178  
 — S. 35  
 Olsson, A. T. 75  
 Olstad, H. 23  
 — I. 89  
 — L. 45  
 — P. O. 204  
 — S. A. 206  
 — S. O. 74  
 — S. O. 202  
 Olufsen, J. 101  
 — K. G. 175  
 — N. O. 171  
 Ombustvedt, A. T. 132  
 Omdahl, A. 261  
 — H. J. 255  
 — J. 211  
 — J. C. 255  
 — O. R. 261  
 Omdal, P. 248  
 — P. T. 252  
 Ommang, L. 161  
 Ommundsen, O. A. 255  
 — R. J. 278  
 Opheim, A. 187  
 — E. 259  
 — E. 260  
 — H. 204  
 — O. E. 15, 256  
 — O. N. 262  
 — R. I. 143  
 Ophus, O. 51  
 — R. E. 249  
 Oppegaard, K. H. 100  
 — O. C. 96  
 Opsahl, A. 164  
 — D. C. 159  
 — E. 158  
 — H. J. R. 48  
 — H. T. 16, 295  
 — K. V. 201  
 — L. 54  
 — O. A. 215  
 — R. S. 89  
 — R. W. 70  
 Opsetmoen, A. 47  
 Opstad, A. M. 211  
 Ormaas, A. I. 189  
 Ormaasen, A. L. 192  
 — J. 282  
 — K. A. 158  
 Ormhaug, B. K. 269  
 — T. 244  
 Orseth, A. 136  
 Oscarsen, B. 96  
 Osfloten, A. 221  
 — L. 208  
 Oshaug, A. T. 59  
 Osvold, J. S. S. 117  
 Otnes, B. 199  
 Otnes, E. 214  
 — G. B. 202  
 — J. O. J. 297
- Otnes, O. G. 223  
 Otterhaug, B. 117  
 Ottemo, H. K. 287, 291  
 Ottersen, J. T. 260  
 — K. 163  
 Ottesen, A. 213  
 — G. 123  
 — H. A. 175  
 — O. 130  
 — O. J. 269  
 Ottestad, A. 251  
 — I. M. 83  
 Ottosen, J. 263  
 — O. 191  
 — O. J. 272  
 Oulle, A. 27  
 Overbye, H. M. 234  
 Overby, J. 237  
 — O. 233  
 Overland, L. A. 272  
 Ovsen, L. B. 280  
 — M. 128  
 — O. 223
- Pålsrud, J. H. 133  
 Pabsdorff, E. 212  
 Palmesen, A. 188  
 Paulsboe, A. C. 57  
 — A. O. 97  
 — H. O. A. 91  
 — O. K. 63  
 Paulsbo, O. H. J. 111  
 Paulsen, A. 87  
 — A. 122  
 — A. E. 282  
 — A. J. E. 291  
 — A. K. 130  
 — A. M. 232  
 — A. O. 205  
 — B. 185  
 — B. K. O. 77  
 — E. 157  
 — E. 204  
 — F. F. L. 57  
 — E. N. 124  
 — E. O. 85  
 — E. V. 180  
 — F. 105  
 — G. 79  
 — G. G. 124  
 — H. 278  
 — H. A. 186  
 — H. A. 281  
 — H. O. 171  
 — H. T. 134  
 — H. V. 69  
 — I. N. 131  
 — J. 79  
 — J. M. 93  
 — J. M. 129  
 — K. 129  
 — K. J. 135  
 — L. A. 107  
 — M. J. 177  
 — O. D. 99  
 — P. 169  
 — P. 206  
 — P. 234  
 — P. 237  
 — P. 278  
 — P. 283  
 — P. A. 105  
 — P. A. 109  
 — S. K. 222  
 — T. 180  
 — T. M. 135  
 — T. R. 285  
 Paulsrud, G. D. K. 110  
 — H. K. 128  
 — O. T. 204  
 Paus, O. 295  
 — T. 283

- Pedersen, A. 70  
 — A. 92  
 — A. 124  
 — A. 172  
 — A. 211  
 — A. 214  
 — A. 283  
 — A. 297  
 — A. G. 147  
 — A. G. 182  
 — A. H. 191  
 — A. K. 177  
 — A. M. 44  
 — A. M. 167  
 — A. P. 203  
 — A. W. 186  
 — B. 227  
 — B. L. A. 231  
 — B. O. 263  
 — C. 157  
 — C. 188  
 — E. 198  
 — E. A. 169  
 — E. J. 169  
 — E. J. 207  
 — E. J. J. 186  
 — E. T. 44  
 — F. 71  
 — F. A. 133  
 — F. E. 117  
 — F. E. 280  
 — F. J. 279  
 — F. L. 290  
 — F. P. 278  
 — F. P. M. 100  
 — G. 109  
 — G. A. 74  
 — G. M. 233  
 — G. O. 103  
 — G. R. 61  
 — G. V. A. 106  
 — H. 26  
 — H. 54  
 — H. 115  
 — H. 121  
 — H. 132  
 — H. 192  
 — H. 198  
 — H. 199  
 — H. 202  
 — H. 229  
 — H. A. 96  
 — H. E. 23  
 — H. F. 291  
 — H. I. 203  
 — H. J. 235  
 — H. J. 259  
 — H. K. 190  
 — H. M. 157  
 — H. P. 104  
 — H. R. 251  
 — I. 88  
 — I. 201  
 — I. A. N. 290  
 — I. N. 121  
 — I. O. 172  
 — I. P. 283  
 — J. 151  
 — J. 215  
 — J. 216  
 — J. 261  
 — J. A. 117
- Pedersen, J. E. L. 121  
 — J. F. J. 175  
 — J. J. 125  
 — J. P. 167  
 — J. S. 125  
 — J. W. 99  
 — K. 62  
 — K. 130  
 — K. 201  
 — K. 204  
 — K. 213  
 — K. 229  
 — K. A. 177  
 — K. B. 62  
 — K. H. K. 127  
 — K. I. 168  
 — K. J. 146  
 — K. L. 193  
 — K. M. 116  
 — K. O. 67  
 — K. O. 146  
 — K. O. 268  
 — L. 121  
 — L. 163  
 — L. 203  
 — L. 205  
 — M. 118  
 — M. 135  
 — M. 215  
 — M. A. 175  
 — M. A. 181  
 — M. J. 190  
 — M. L. 293  
 — N. 129  
 — N. 181  
 — O. 25  
 — O. 181  
 — O. 263  
 — O. 281  
 — O. A. 143  
 — O. B. 159  
 — O. P. 44  
 — O. H. 214  
 — O. H. K. 293  
 — O. M. 45  
 — P. 51  
 — P. 181  
 — P. 236  
 — P. 280  
 — P. A. 103  
 — P. A. 143  
 — P. A. 277  
 — P. B. 267  
 — P. E. 128  
 — P. K. 145  
 — P. L. 114  
 — P. M. 190  
 — P. O. 55  
 — P. O. 119  
 — P. O. 158  
 — P. O. 224  
 — P. T. 78  
 — R. 99  
 — R. 104  
 — R. A. 67  
 — R. A. 75  
 — R. E. 89  
 — R. H. 108  
 — R. J. 81  
 — R. P. 130  
 — S. 134  
 — S. 181
- Pedersen, S. 108  
 — S. 279  
 — S. A. 300  
 — S. E. 99  
 — S. K. 133  
 — T. 174  
 — T. 160  
 — Th. E. 163  
 — Th. J. N. 291  
 — W. V. 87  
 — O. 55  
 Pehrson, P. O. 196  
 Perander, M. C. 290  
 Persheim, S. 207  
 Persson, G. A. 125  
 Petersen, A. E. 17  
 — E. 25  
 — G. M. 120  
 — G. P. 43  
 — H. 185  
 — J. S. 238  
 — K. 121  
 — K. 184  
 — O. 283  
 — O. A. 79  
 — O. A. 239  
 — P. 214  
 — P. 281  
 — S. 19  
 — T. R. 282  
 — T. S. 123  
 Petor, H. 101  
 Petterson, A. 127  
 — A. 132  
 — A. 199  
 — A. A. 99  
 — A. B. 165  
 — A. B. 179  
 — A. E. 129  
 — A. F. 112  
 — A. H. 127  
 — A. L. 36  
 — A. M. 83  
 — A. M. 91  
 — A. O. 164  
 — B. A. 78  
 — B. A. 82  
 — B. A. 138  
 — B. M. 237  
 — C. 70  
 — C. 180  
 — C. A. 101  
 — D. M. 151  
 — E. 21  
 — E. 187  
 — E. A. 241  
 — E. A. T. 259  
 — E. K. 149  
 — F. A. 168  
 — F. O. 192  
 — G. 128  
 — G. 189  
 — G. E. 118  
 — G. K. 74  
 — H. 31  
 — H. 49  
 — H. 67  
 — H. 75  
 — H. 91  
 — H. 211  
 — H. A. 82  
 — H. A. 108
- Pettersen, H. E. 57  
 — H. R. 185  
 — J. 237  
 — J. A. 102  
 — J. E. 293  
 — K. 23  
 — K. 186  
 — J. L. 133  
 — K. A. 26  
 — K. J. 65  
 — K. O. 236  
 — L. 45  
 — L. 134  
 — M. 142  
 — O. 67  
 — O. 120  
 — O. 189  
 — O. 205  
 — O. 213  
 — O. A. 120  
 — O. E. 264  
 — O. G. 83  
 — O. J. 163  
 — O. M. 62  
 — O. M. 277  
 — O. N. 124  
 — O. W. 164  
 — P. 117  
 — P. C. 116  
 — P. D. 96  
 — P. E. 113  
 — P. E. 290  
 — P. H. 206  
 — P. M. 108  
 — R. 77  
 — R. 91  
 — R. 109  
 — R. 180  
 — R. E. 106  
 — R. E. 186  
 — R. N. 104  
 — S. 59  
 — S. 110  
 — S. A. 96  
 — S. A. 245  
 — S. J. 172  
 — T. 58  
 — T. 194  
 — T. 233  
 — T. 241  
 — T. 251  
 — T. K. 186  
 — W. 65  
 Petterson, A. 195  
 — H. 80  
 — H. A. 267  
 — H. A. 290  
 — P. 125  
 Pigstad, A. 103  
 Pihlstrom, L. M. 105  
 — R. W. 109  
 Pilegaard, P. E. 231  
 Pladsen, A. 213  
 Poppe, G. 47  
 — H. 195  
 Poppe-Jensen, F. 287  
 Potulski, F. J. 291  
 Prestgaard M. K. 258  
 Prestgaren, J. 188  
 Prestmo, N. 298  
 — N. O. 243  
 Prestronning, P. P. 245
- Presttro, K. E. 245  
 — T. 228  
 Prydz, H. 17  
 — P. 17  
 Prytz, H. 209  
 Proven, A. H. 63  
 — H. 63
- Qvam, A. 252  
 — P. 146  
 Qvanvik, J. 250
- Raa, T. 51  
 Raabe, A. 142  
 — A. 189  
 — C. 139  
 — L. O. 159  
 Raae, J. B. A. 296  
 Raen, B. M. 242  
 Raahim, B. L. 237  
 Rabstad, H. 43  
 Ramberg, F. A. 146  
 — O. H. 178  
 Rambol, T. H. 48  
 Ramn-Schmidt, H. 16  
 Ramseth, H. A. 209  
 Ramsland, P. 250  
 Ramsmoen, B. 202  
 Ramsrud, J. A. 69  
 Ramstad, K. M. 91  
 — O. 118  
 — S. A. 288  
 Randby, K. O. O. 167  
 Randeberg, M. 205  
 Randen, A. 297  
 — A. 298  
 — H. 272  
 — H. T. 269  
 Randsted, H. 204  
 Rangnes, O. 222  
 Rasdal, A. L. 270  
 — H. K. 273  
 Rasmussen, A. J. H. 239  
 — B. G. 172  
 — E. 135  
 — H. 71  
 — I. 262  
 — K. H. M. 290  
 — R. B. 184  
 — R. G. 175  
 — S. 145  
 — S. 247  
 Rastad, M. 129  
 Rathagen, S. 243  
 Raug, O. O. 259  
 Raustol, T. K. 278  
 Ravn, G. 249  
 Ravndal, T. 250  
 Ravneberg, J. 25  
 Rebne, E. E. 197  
 Ree, N. N. 252  
 Refseth, O. 239  
 Regstad, L. A. 186  
 Rehder, K. L. 109  
 Reiersen, I. H. 78  
 — O. 285  
 — R. 77  
 — S. 155  
 Reiersrud, F. 184  
 Reierstad, H. O. M. 174

**TANNLÆGE S. HARLEM** D. D. S.

OLAV RYES PL. 10

10—2, 4—7. Tlf. 74157

**Spes.: TANNINNSETNING**



- Reigstad, J. M. N. 268  
 Reime, K. 266  
 — K. S. 259  
 — M. 248  
 — M. S. 272  
 — O. S. 272  
 — O. S. 273  
 — T. A. 274  
 Reimertz, M. I. 159  
 Reimertsen, A. 279  
 — R. B. 135  
 Reinholtsen, B. 266  
 Reinsjord, E. 202  
 Reinskaug, H. E. A. 47  
 Reistad, B. 224  
 — N. 172  
 Reitan, A. 224  
 — J. K. 280  
 — J. L. 223  
 — J. M. 280  
 — R. 233  
 — S. 229  
 Rekkebo, P. 207  
 Rekestad, H. M. 292  
 Renaas, S. H. 283  
 Renhult, W. 45  
 Rennemo, E. T. 245  
 Renslo, E. 181  
 Reppe, A. O. 235  
 — I. 228  
 Repstad, E. G. 278  
 Resløkken, A. 215  
 Restad, I. 228  
 — O. 233  
 Revang, J. 54  
 Revetal, G. K. 187  
 Rian, E. 296  
 — H. 221  
 Richardsen, P. K. 271  
 Richstad, O. 234  
 Richvoldsen, E. 153  
 Riege, E. 16  
 Riegels, A. B. 89  
 — H. A. 101  
 — J. G. 96  
 Riise, J. 89  
 Riiser, J. A. 197  
 Rikvold, C. E. 282  
 Rimol, H. 37  
 — P. 224  
 Ring, J. A. 106  
 Ringdal, R. 73  
 Ringen, H. 96  
 — J. I. 244  
 — M. 192  
 Ringheim, O. 271  
 Ringnes, O. K. 99  
 Ringstad, M. 238  
 Rinnan, A. 223  
 — P. O. 239  
 Risan, G. 226  
 Risbo, H. L. 57  
 Risberg, S. E. 245  
 Rise, I. 225  
 — K. S. 297  
 — L. H. 216  
 Riseid, H. 190  
 Risen, O. 298  
 Rishovd, O. 31, 33, 138  
 Risnæs, O. M. O. 264  
 Rivedal, A. J. 268  
 Rivenæs, K. 123  
 Rivrud, J. O. 188  
 Roaas, K. E. 109  
 Roaldseth, G. 225  
 — J. 241  
 — O. J. 226  
 Robstad, A. A. 277  
 Rodal, G. H. M. 240  
 Rode, B. 229  
 Rodvang, J. 55  
 Rognaas, T. 36  
 Rognan, E. A. 187  
 Rognan, P. O. 296  
 Rogne, A. S. 190  
 — N. M. 264  
 — O. T. 261  
 — S. J. 272  
 Rognes, A. B. 235  
 — B. 222  
 — E. P. 240  
 — K. 225  
 — O. K. 233  
 — S. 232  
 Rogneslien, J. 244  
 Rognli, B. S. 88  
 — E. 79  
 — E. M. 122  
 — K. L. 65  
 Rognstad, A. K. 187  
 — E. 188  
 — M. 212  
 Rognum, O. M. 19  
 Rogstad, E. 163  
 — O. 241  
 — O. 244  
 — S. O. 231  
 Rohde, L. M. 23  
 Roheim, O. 187  
 Rokne, A. 259  
 — G. 242  
 Rokness, O. H. 232  
 Rokseth, K. 235  
 Roland, H. 278  
 Rolstad, P. I. 17, 139  
 Rolland, B. 271  
 — F. 134  
 — F. G. 259  
 — I. G. 269  
 — I. I. 274  
 — M. M. 281  
 Rollstad, A. 266  
 — A. 300  
 Rolstadaas, A. 206  
 — E. 234  
 Rolstad, K. L. 78  
 Rolund, T. H. 208  
 Rom, E. 77  
 Romnæs, A. M. 155  
 Romnes, O. 17  
 Romsaas, C. G. 197  
 — H. K. 43  
 — S. L. 103  
 Romslo, H. J. 273  
 — J. H. 270  
 — J. M. 287  
 — J. T. 272  
 — M. 259  
 — S. 248  
 Romstad, K. 195  
 Roness, K. 240  
 Rondstvedt, J. L. L.  
 291  
 — J. M. 291  
 Roos, A. W. 194  
 Roppestad, E. J. 162  
 — J. S. 147  
 — N. K. 169  
 Rosbach, H. F. 236  
 Rosberg, L. B. 268  
 Rosenberg, D. 53  
 — E. 27  
 — K. 54  
 — T. H. 73  
 Rosenborg, H. 216  
 Rosendahl-Jensen, E.  
 25, 31  
 Rosendal, I. 293  
 — Th. 51  
 Rosenlund, A. L. 16  
 Roshauw, A. 23  
 Rosdal, J. H. S. 164  
 Rosmael, E. 102  
 — J. 231  
 Rosseland, K. L. 168  
 Rostad, E. 224  
 Rosvold, J. M. 238  
 Rossbach, H. K. 226  
 Rothheim, J. A. 17  
 Rothi, K. R. 212  
 Rougne, H. A. 261  
 Rounge, S. T. 146  
 Roverud, R. S. 276  
 Rua, K. 35  
 — O. 121  
 Rud, A. 109  
 — S. K. 83  
 Rudi, A. M. 246  
 — C. W. 114  
 — P. H. 288  
 Rudilokken, H. 215  
 Rudmoen, A. B. 188  
 Rudsengen, O. A. G. 129  
 Rugeldahl, O. 242  
 Rugelsjøen, H. 234  
 — P. P. 231  
 Rugland, G. 250  
 — J. 248  
 — J. 282  
 Rulnæs, J. 67  
 Rummelhoff, B. 139  
 — E. I. 282  
 Rundberg, A. 233  
 Rundgreen, S. 31  
 Rundgren, S. E. 145  
 Rustad, B. G. 276  
 — D. 191  
 — E. H. 132  
 — E. S. G. 143  
 — H. 17, 31  
 — H. J. 92  
 — J. M. 196  
 — M. B. 199  
 — P. K. 207  
 Rustadbakken, E. 202  
 — Kr. 214  
 Rustbakken, J. 244  
 — O. 215  
 Rustand, H. 157  
 Rusten, B. 235  
 — H. 129  
 Ruud, A. 151  
 — A. 187  
 — A. L. 208  
 — A. M. 198  
 — B. 132  
 — B. 203  
 — B. 220  
 — C. J. 91  
 — E. 61  
 — E. 83  
 — E. K. 69  
 — E. M. 81  
 — H. 23  
 — H. 57  
 — H. 171  
 — H. 298  
 — H. A. 122  
 — H. G. 19  
 — H. K. 154  
 — H. K. 197  
 — H. O. O. 117  
 — H. V. 16, 31  
 — I. 19  
 — I. A. E. 88  
 — J. 71  
 — J. B. 178  
 — J. F. 153  
 — J. H. 165  
 — J. P. 93  
 — K. 168  
 — K. A. 99  
 — K. H. 186  
 — K. J. 205  
 — L. H. 26  
 — M. 105  
 — N. 147  
 — N. H. 218  
 — O. 48  
 Ruud, O. 55  
 — O. 116  
 — O. A. 57  
 — O. A. 65  
 — O. K. 97  
 — T. 109  
 — T. 122  
 — T. B. 134  
 — Y. K. 153  
 Ruvang, O. A. 147  
 Ruyter, I. 19  
 — J. O. 48  
 — R. G. 53  
 Rybakken, J. J. 276  
 Ryberg, O. A. 165  
 Ryborg, H. O. 175  
 Rye, K. 223  
 — P. N. 256  
 Ryei, L. 199  
 Ryen, A. O. 227  
 — J. M. 208  
 — L. 215  
 Ryengen, H. 133  
 Ryene, K. H. 149  
 Rygh, A. O. 147  
 — B. F. 186  
 — G. E. 277  
 — L. 151  
 — P. 230  
 — R. 147  
 — R. N. 158  
 Ryglund, A. 167  
 Rygren, K. 81  
 Rypærn, S. M. 145  
 Rødergaard, E. 228  
 Rækkebo, A. 239  
 Røberg, I. 237  
 — P. 244  
 Rød, M. G. 130  
 Rødde, I. N. 232  
 — R. J. 220  
 Røddesnes, P. 241  
 Rødsteth, J. P. 291  
 Roe, O. 99  
 Roed, H. 173  
 — H. K. P. 175  
 — J. G. 182  
 — O. 188  
 — Th. 254  
 — T. G. 174  
 Roen, H. 261  
 Røgeberg, J. W. 160  
 — T. I. 115  
 Røhne, A. J. 200  
 Røhneng, F. E. 79  
 Røhr, T. O. 89  
 Røine, O. K. 62  
 Røise, K. A. 216  
 — M. J. 212  
 Røkås, I. 27  
 Rølandet, I. 191  
 Røli, O. R. 93  
 Rømo, K. S. 239  
 Rønneberg, M. 43  
 Rønning, A. 237  
 — A. 241  
 — A. M. 231  
 — B. 280  
 — E. 16  
 — E. 227  
 — H. 227  
 — H. E. 222  
 — H. J. 82  
 — H. O. 240  
 — J. 123  
 — J. 154  
 — J. 244  
 — J. 245  
 — K. 226  
 — L. 237  
 — M. 233  
 — M. 243  
 — M. H. 222  
 Ronning, M. I. 293  
 — O. 249  
 — P. 221  
 — R. P. 77  
 — S. H. 91  
 — S. H. 95  
 — S. J. 169  
 — T. H. 96  
 — T. 239  
 Ronningen, H. 242  
 — K. 213  
 — L. 223  
 — M. 124  
 Ronold, G. J. 82  
 Ronsen, L. 90  
 — O. G. 99  
 Rorbakken, A. K. 272  
 — J. K. 190  
 — K. K. 273  
 Røren, B. 90  
 Rørnes, I. O. 257  
 Rørvik, H. S. 70  
 — O. K. 101  
 Røskaft, M. 230  
 Rossum, O. A. 106  
 Rost, I. 74  
 — I. L. 21  
 — O. 193  
 — O. 297  
 — P. O. 175  
 Røstad, K. O. 232  
 Røste, A. S. 162  
 — J. M. 206  
 — J. N. 243  
 — M. 172  
 — M. 227  
 — M. L. 201  
 — O. 130  
 — O. J. 270  
 — S. T. 276  
 — T. 185  
 — W. 187  
 Rosseg, I. J. 254  
 Rothe, G. 265  
 — O. A. H. 266  
 Rotnes, A. 242  
 Røttum, A. 231  
 Saaghus, T. 277  
 Saasen, E. 143  
 Sabel, O. 35  
 Sagdal, T. 236  
 Sagflaot, E. J. 225  
 — P. J. 229  
 Sagen, E. 278  
 Sagen, K. L. 62  
 Sagerud, K. 129  
 Saglokken, F. O. 246  
 Sagmo, L. 220  
 — P. 88  
 Sagplads, M. 215  
 Sagveen, M. 102  
 Sahlberg, H. 247  
 Saksvik, A. 120  
 — R. 229  
 — S. 240  
 Salberg, B. 228  
 Salbu, E. M. 255  
 Sakrisvold, M. 204  
 Salte, T. 252  
 Salterød, E. A. 282  
 Salvosen, A. G. 53  
 — A. S. 250  
 — K. 81  
 Samdahl, E. N. 231  
 — L. O. 245  
 Samsonson, N. M. 258  
 Samuelsen, A. 36  
 — A. 283  
 — A. 297  
 — E. 297  
 — E. G. 61

- Samuelsen, E. V. 96  
— H. 232  
— J. H. 248  
— P. 145
- Sanby, L. H. K. 125
- Sand, A. 134  
— H. 63  
— H. E. 79  
— K. G. A. 281  
— J. J. 167  
— J. L. 190  
— L. H. 62  
— P. O. 262
- Sand-Hansen, E. 147
- Sandaker, A. 107  
— H. K. 167  
— J. S. 102
- Sandbakken, J. 180
- Sandberg, E. A. 129  
— F. J. 48  
— H. 296  
— H. T. 53  
— K. 58  
— K. T. 75  
— L. A. 112  
— N. 25  
— P. 45  
— S. L. 119  
— W. 295
- Sandbovang, G. 174
- Sandbækken, O. 101
- Sande, J. 261  
— L. 233  
— P. O. 92
- Sanden, K. A. O. 273
- Sandengen, P. A. 164
- Sander, H. L. 117  
— L. K. 88  
— O. H. 89
- Sandersen, J. H. 95
- Sandholt, A. H. 184  
— O. 176
- Sandlie, K. E. 53  
— N. J. 62
- Sandmøhl, O. 87
- Sandmøl, H. 136
- Sandnes, H. O. 92
- Sandnes, O. J. N. A. 203
- Sando, A. E. 185
- Sandstaa, K. 285
- Sandtorp, A. R. 132
- Sandum, B. K. 35  
— E. 163  
— H. L. 120  
— N. 257  
— P. 154
- Sandveen, H. J. 174
- Sandvik, K. 168  
— S. 204
- Same, E. 108
- Sannerud, H. 276
- Sannes, F. M. 174  
— K. J. 279  
— J. O. 277  
— O. A. J. 284  
— O. J. 280
- Sanni, K. 145
- Sannum, H. 116  
— O. 62  
— T. P. 90
- Sannæs, O. D. 174
- Santi, L. A. 239
- Saue, N. A. 263  
— K. A. 264
- Saugerud, O. A. 187  
— T. 172
- Saxegaard, L. 17  
— N. S. 111
- Saxosen, H. C. 135
- Saxhaug, J. 26
- Saxrud, A. 215
- Schajaa, H. J. 283  
— J. I. J. 284
- Schanke, C. P. 298  
— O. 229  
— O. R. 232  
— S. 229
- Schare, B. E. 233  
— E. 233  
— H. 107  
— K. M. 240
- Schiager, E. 57
- Schiander, E. 23
- Schille, J. P. 290
- Schinnos, R. 165
- Schinnos, H. P. 145
- Schildborg, S. 23
- Schie, A. E. 221  
— K. A. 242  
— O. 231  
— O. 263  
— P. 245
- Schiott, E. 25  
— E. J. 71  
— L. 26
- Schiøtz, T. 26
- Schjerve, C. 180
- Schjermann, E. R. 87
- Schjerve, E. 198  
— H. P. 201
- Schjervevur, B. O. 95
- Schjetne, J. 238  
— K. 231  
— O. E. 229  
— P. 231  
— S. 225
- Schjektiv, M. 239
- Schjærin, E. J. 80
- Schjølberg, H. 102  
— I. 223  
— J. 227
- Schjønberg, J. N. 55  
— O. W. 71
- Schmidt, E. M. 105  
— K. E. 103
- Schonhowd, P. 102
- Schou-Nilsen, E. N. 61
- Schouweroe, K. A. 97  
— O. C. 100
- Schramstad, J. 207
- Schreiner, A. H. 257  
— F. F. 74  
— H. 16  
— S. 77
- Schulstad, B. O. 193
- Schulstock, E. 189
- Schultz, J. E. 189  
— O. L. 90
- Schussler, E. H. 51
- Schwannberg, A. R. 176  
— P. 176
- Schwartz, J. S. 182
- Schwencke, J. 181
- Schwensen, Aa. S. 159
- Schylander, E. E. 232
- Schonberg, A. M. 183
- Schoyen, J. A. 103  
— E. P. M. 150  
— N. H. 74
- Sedølsen, B. I. 290
- Setting, R. P. 292
- Seglen, T. 92  
— T. 106
- Seim, L. 266  
— L. 273  
— L. T. 265  
— O. T. 266
- Sekkelsten, A. 70  
— A. M. 73  
— H. N. 49  
— J. 213  
— P. 252
- Sekkelsten, Y. 281  
— O. 229  
— O. R. 232  
— S. 229
- Selboe, A. M. 224  
— E. 209
- Selbyg, E. K. 202  
— T. 224
- Seljord, M. J. I. 293
- Selheim, K. I. 272
- Selur, G. S. J. 37
- Selmer, L. 96
- Selsbak, K. O. 237
- Selvaag, O. 234
- Selvik, O. J. 268
- Selso, J. J. B. 289
- Sem, O. O. 296
- Semb, O. 70  
— O. 88  
— O. 173
- Sende, A. 231
- Sendresen, S. 51
- Sennerud, A. O. O. 119  
— L. 77  
— P. M. 93
- Setane, A. P. 285  
— E. 278  
— O. T. 285
- Seteklev, E. H. 284
- Settendal, J. P. 286
- Sevaldsen, H. 47  
— J. O. 293
- Sevaldsen, M. 45
- Severinsen, Sv. 29  
— T. G. 187
- Siegel, A. K. 49  
— K. A. 73
- Sigbjørnsen, O. 248
- Siggerud, A. 82  
— G. 90
- Siggstødt, C. W. 44  
— P. W. 26
- Siljan, H. 17, 31
- Silkebekken, O. 112
- Silseth, P. 239
- Simarud, M. M. 276
- Simensen, A. N. 210  
— E. 146  
— G. 172  
— H. 157  
— H. E. 207  
— H. S. 110  
— K. 214  
— K. I. 278  
— K. K. 177  
— N. 101  
— O. 200  
— O. 280  
— O. R. 89  
— S. 117  
— S. 199  
— T. 73
- Simensrud, T. 181
- Simenstad, K. 211  
— O. O. 245
- Simers, G. 19
- Simonsen, C. 171  
— E. O. 102  
— E. R. 158  
— F. P. 79  
— H. 245  
— I. E. 87  
— J. 239  
— K. A. 182  
— M. 289  
— M. A. 151  
— M. B. 238  
— P. 291  
— S. H. 282  
— S. M. 157  
— T. 265  
— T. 283  
— W. 267
- Singsaas, J. J. 297
- Singsaasbak, J. A. 36
- Sivertsen, B. A. 224  
— E. 250  
— I. B. H. 293  
— J. B. 226  
— P. S. 292  
— S. H. 293
- Sjulsen, A. L. 174  
— B. L. 176  
— K. L. 180
- Sjulsrud, P. 184
- Sjøberg, N. 117
- Sjøblom, K. J. 190
- Sjøli, E. A. 105  
— E. J. 83  
— K. M. 223  
— M. A. 132  
— O. 97
- Sjølie, K. L. 207  
— O. M. 90  
— S. A. 96  
— T. O. 209
- Sjølten, K. 213  
— M. 202
- Sjølth, A. 114  
— K. L. 122  
— O. 108  
— O. K. 119  
— R. 107
- Sjønnegaard, H. 184
- Sjønnesen, T. J. 182
- Sjotro, M. 230
- Sjøvold, G. 237
- Skaaden, H. 212
- Skaaland, A. K. B. 291
- Skaane, A. 151
- Skaalerud, J. A. 88
- Skaanvik, J. S. 266
- Skaanvik, F. 291
- Skaar, B. 162  
— F. O. 260  
— W. J. 167
- Skaare, J. L. 61
- Skaarvold, J. 218, 230
- Skajaa, S. J. 280
- Skalstad, K. 181
- Skanrøke, A. 229  
— B. 204  
— G. 229  
— H. E. 245  
— M. 222  
— O. 226
- Skanke, K. 223
- Skappel, H. 19
- Skar, H. H. 172  
— H. M. 147
- Skarto, K. J. 244
- Skarderud, B. 83
- Skare, A. O. 236
- Skaret, A. S. 229
- Skarphol, A. 71
- Skaurvold, J. I. M. 245
- Skattum, M. K. 205
- Skattum-Dahl, E. 69
- Skaug, E. P. 273  
— H. 208  
— K. E. 133  
— O. 121
- Skaug, E. J. 119  
— M. 116  
— R. 229
- Skaugvold, H. H. 260
- Skaugrud, M. 160
- Skaugtvedt, K. K. 169
- Skavang, B. 31, 33, 43
- Skeidsmo, K. 59
- Skeie, H. 279  
— L. 187
- Skiftesvik, I. B. 259
- Skinderhoug, I. 225  
— J. 244  
— Kr. 243
- Skinnes, P. 173
- Skinstad, K. G. 189
- Skistad, S. I. 117
- Skjefstad, H. 196  
— J. 197  
— K. E. 45  
— M. 202
- Skjefstadmoen, A. 216
- Skjefstad, R. 226
- Skjæie, O. K. 267
- Skjølberg, H. 162  
— K. 182
- Skjellerud, J. 103  
— K. K. 192
- Skjelstak, R. 164  
— T. P. 163
- Skjennald, L. 233  
— L. A. 229
- Skjenneberg, K. 43
- Skjerdingstad, I. 233  
— O. 228
- Skjetne, E. A. 239  
— J. S. 224  
— R. 222
- Skjedahl, P. 234
- Skjolden, H. O. 100
- Skjoldlie, K. J. 270
- Skjæggestad, K. 116  
— M. 252
- Skjæret, J. K. 215
- Skjorli, S. 298
- Skjærpe, A. 249  
— H. R. 248  
— R. 241  
— R. R. 219
- Skjærstein, O. 130
- Skjerum, A. M. 178
- Skjæveland, L. 251  
— T. B. 251
- Skjølvold, A. J. 273  
— A. O. 245  
— O. J. 243
- Skjønhaug, O. 110
- Skjorberg, J. 131
- Skjorshammer, K. O. 95
- Skog, H. A. K. 192  
— K. E. 161
- Skogaskaret, T. 252
- Skogen, E. S. 82  
— H. B. 189  
— K. E. 272  
— O. 189  
— P. 193
- Skogheim, N. B. 194
- Skoglund, J. G. 135  
— K. O. 115
- Skogly, I. K. 191
- Skogmo, H. 223
- Skogsrud, A. J. 93  
— H. 129  
— J. 70
- Skogstad, I. S. 162  
— P. J. 128
- Skogstrom, T. 160
- Skogvold, Bj. 73  
— O. H. 70
- Skonhoft, I. 25
- Skorpen, R. J. 262
- Skorve, B. J. 271  
— H. J. 272  
— I. 141  
— J. 257  
— J. H. S. 263  
— K. J. 273  
— S. B. 272
- Skott, H. H. 93
- Skotte, A. O. 175  
— H. 174
- Skotterud, F. V. 99
- Skotvold, J. 225
- Skovdal, I. 83
- Skovheim, M. 236
- Skovholt, T. 23
- Skrastad, K. 284
- Skrastad, E. 200

- Skråden, B. 206  
 Skreien, S. N. 268  
 Skreppen, K. 190  
 Skretteberg, A. 286  
 — G. A. 190  
 Skrotting, L. 252  
 — M. 249  
 Skrottingland, P. 252  
 Skrimstad, T. 123  
 Skrukkei, J. 92  
 Skrukkelien, O. K. 133  
 Skullerud, A. 80  
 — F. L. F. 143  
 — J. 95  
 — J. O. W. 100  
 — K. O. J. 101  
 — O. J. 44  
 — O. J. 89  
 — R. 89  
 Skulstad, G. O. 111  
 Skurdahl, G. 236  
 Skutterud, A. O. 49  
 — P. G. 107  
 — R. 88  
 — T. 51  
 Skuthe, A. J. 114  
 Skutle, A. J. 260  
 Skyäsen, O. 90  
 Skyberg, O. 254  
 Skyseth, A. 159  
 — F. 169  
 Skyttesteter, H. 104  
 — J. K. 101  
 Skøien, K. 201  
 Slaanstad, K. T. 93  
 Slaatsvebakken, J. O. 150  
 — O. O. 130  
 Slaatta, O. O. 256  
 Slaatten, C. B. 197  
 — K. K. 260  
 Slemdal, O. 112  
 Sletthoit, A. M. 151  
 — K. H. 132  
 Sletmo, K. E. 200  
 Sletmoen, A. A. 111  
 — O. 210  
 — T. 211  
 Sletner, H. V. 120  
 Slette, O. 298  
 Sletten, A. O. 80  
 — G. F. 163  
 — O. A. 207  
 Slettedahl, P. 237  
 Slydal, D. E. 291  
 Smeby, L. A. 54  
 — T. K. 197  
 Smedsrud, A. 207  
 — J. 215  
 Smedsrod, B. 103  
 Smedsvik, N. J. 283  
 Smedstad, E. 51  
 — M. E. 102  
 — O. 276  
 Smetbak, O. 192  
 Smistad, E. F. 291  
 Smith, A. 177  
 — E. 218  
 — H. K. 162  
 — S. 281  
 — T. 21  
 — T. A. 90  
 Smørsgaard, O. P. 242  
 Snare, J. A. 132  
 — K. J. J. 127  
 — S. F. 75  
 Snedsbol, A. H. 95  
 Sneen, E. O. 297  
 — N. 290  
 — O. N. 293  
 Snellingen, H. A. G. 128  
 — J. G. 128  
 Snerting, J. 225
- Snesrud, H. K. 85  
 — L. 79  
 Snoan, S. S. 298  
 Soelberg, O. 197  
 Sogn, O. B. 147  
 — P. 146  
 Sognier, O. 25  
 Solberg, H. J. 117  
 Sohlman, K. O. 141  
 Soknes, A. 232  
 — O. J. 232  
 Solbakken, J. L. 210  
 — K. G. 99  
 Solberg, A. A. 220  
 — A. O. 292  
 — E. 139  
 — F. T. 35  
 — G. 153  
 — H. F. 168  
 — H. 67  
 — H. K. 296  
 — H. W. 45  
 — K. 261  
 — K. E. 92  
 — K. F. 203  
 — K. J. 122  
 — K. O. 91  
 — M. A. M. 270  
 — M. E. 102  
 — O. 233  
 — O. A. 206  
 — O. J. 258  
 — O. M. 92  
 — P. T. 141  
 — S. 95  
 — S. 103  
 — S. 191  
 — S. M. 44  
 — T. J. 109  
 — T. T. 267  
 Solbrekke, H. 220  
 Solem, A. 236  
 — A. 298  
 — A. E. 120  
 — F. M. 228  
 — J. 230  
 — J. K. 49  
 — L. 71  
 — T. 240  
 Solerød, O. 160  
 Solhaug, A. M. 132  
 Solheim, E. 196  
 — E. 245  
 — M. 244  
 — M. E. 268  
 — O. 203  
 — O. K. 191  
 — S. O. 284  
 Solhoi, O. G. 43  
 Solli, A. J. 74  
 — A. O. 273  
 — B. 225  
 — L. L. 210  
 — P. 220  
 — Th. 150  
 Sollie, L. 108  
 — O. 164  
 — O. E. 161  
 — S. 240  
 — S. W. 189  
 Sollmann, W. A. 67  
 Solsrud, H. 63  
 — K. F. 63  
 Solstad, H. 187  
 Solum, I. O. 160  
 Solvang, A. 150  
 — E. 154  
 — L. O. 169  
 — S. M. 159  
 — T. W. 155  
 Solvik, E. 200  
 Sordalen, A. 147  
 — R. 126
- Sommer, I. P. 179  
 — O. R. 159  
 Sommerfelt, N. 27  
 Sommero, M. 184  
 Sommerschild, S. 27  
 Sonerud, J. K. 267  
 Songstad, A. A. M. 273  
 — A. M. 256  
 — E. M. 258  
 — K. A. A. 261  
 — M. 261  
 — O. M. 272  
 Sonne, S. 33  
 Sorknes, A. S. 277  
 — H. 226  
 — M. A. 104  
 — O. 96  
 Sornbroen, I. 200  
 Sortlien, E. 173  
 — K. 75  
 Sparby, I. S. 129  
 Speisemark, E. O. 114  
 — T. O. 135  
 Spelsberg, B. 204  
 Sperre, O. E. 219  
 Spets, E. 283  
 — J. A. 232  
 Spidsberg, O. 198  
 Spiller, T. 147  
 Spinanger, S. 248  
 Spiten, O. 176  
 Spone, A. 186  
 Sprakehaug, O. 213  
 Spøren, B. 174  
 — J. 175  
 Staaland, S. 193  
 Stabell, F. W. 200  
 — J. 160  
 — J. H. 277  
 — R. 198  
 Stablum, E. 27  
 — G. M. 186  
 Stabek, G. 255  
 — H. P. 80  
 — K. 264  
 — P. 78  
 Stadheim, K. 102  
 — L. 131  
 Staff, G. 23  
 — H. 300  
 — K. 74  
 — S. O. C. M. 300  
 Stafne, A. K. 230  
 — K. 128  
 — M. K. 242  
 — O. K. 230  
 Stallerud, J. R. 63  
 — N. O. K. 128  
 Stalsberg, K. 179  
 Stamgaard, H. 233  
 Stannes, G. 223  
 — H. O. 201  
 Stang, C. D. 296  
 Stange, A. I. 159  
 Stangeby, B. 81  
 — B. 157  
 — G. S. 157  
 — H. O. 298  
 Stanger, A. E. 126  
 Stanghelle, A. J. 271  
 — A. K. 269  
 Starheim, P. 256  
 Stav, A. 244  
 — A. 244  
 — B. E. 227  
 — H. T. H. 121  
 Stavdahl, K. 189  
 Stave, H. 266  
 Stavem, E. J. 235  
 Stavenes, E. J. 272  
 — J. M. 271  
 Stavrum, K. 236  
 Steen, A. 106
- Steen, A. M. 168  
 — A. S. 269  
 — G. F. 48  
 — H. C. 47  
 — I. R. 47  
 — J. L. 80  
 — K. A. 197  
 — M. 222  
 — M. O. 61  
 — O. 228  
 — O. M. 21  
 — R. M. 292  
 Steend, M. S. H. 259  
 Steenstrup, E. 254  
 Steffensen, A. A. 74  
 — J. T. 258  
 — C. A. 55  
 Steinholdt, O. M. 290  
 Steino, G. 130  
 Steine, J. G. O. 289  
 Steinsteth, J. 143  
 Steinste, J. 113  
 Steiwer, C. F. 143  
 Sten, R. K. 240  
 Stenberga, A. L. 259  
 — C. S. 97  
 — G. H. 243  
 — L. 228  
 — M. 61  
 — O. 49  
 — O. 203  
 — O. G. 204  
 — R. W. 205  
 — S. 211  
 — W. 250  
 Stenbo, J. 117  
 Stenboch, P. J. F. 103  
 Stenbro, J. P. 263  
 Stenbak, K. 181  
 Stendal, P. 196  
 — P. 210  
 Stene, G. M. 286  
 — H. K. 288  
 — N. 87  
 — N. O. 264  
 Stenersen, A. L. 149  
 — K. 54  
 — O. K. 104  
 Stenerud, A. 265  
 — H. 264  
 — K. A. 53  
 — K. G. 69  
 — O. 113  
 — O. E. 103  
 Stenersrod, S. A. 59  
 Stengel, V. E. 193  
 Stenhammer, K. 81  
 Stenmo, G. 244  
 Stenrud, K. 263  
 Stensbak, M. 205  
 — T. A. 189  
 Stensberg, E. 161  
 — K. 87  
 Stensby, E. M. 79  
 Stensbye, K. 197  
 — O. 201  
 Stensbol, O. 59  
 Stensen, G. 25  
 — O. 262  
 — S. 262  
 Stenseng, P. T. 184  
 Stenseth, A. O. 203  
 — I. A. 158  
 — S. 209  
 Stenshjemmet, M. 214  
 Stensland, A. 21  
 — M. A. S. 291  
 — O. 286  
 — O. M. 293  
 — T. O. 285  
 Stenslet, K. E. 59  
 — P. 81  
 — S. 95
- Stensli, A. 80  
 — A. 82  
 — A. 229  
 — B. 108  
 — B. 229  
 — K. A. 89  
 — P. 225  
 Stensrud, K. M. 168  
 — O. 112  
 — O. 282  
 — O. 282  
 — R. 265  
 — S. J. 95  
 — T. 204  
 Stensrod, G. 65  
 Stenvaag, L. 165  
 — O. 297  
 Sterner, K. O. 121  
 Stien, H. O. 285  
 — O. O. 280  
 Stigen, H. H. 298  
 Stillerd, N. 265  
 Stillingen, K. 270  
 Stixrud, E. A. S. 102  
 — M. 44  
 Stjernens, I. 246  
 — K. 241  
 Stjernlof, B. E. 155  
 Stockstad, K. H. 73  
 Stokbak, B. 237  
 Stokkan, M. 224  
 Stokke, A. 171  
 — B. 256  
 — H. C. 107  
 — H. H. 141  
 — J. H. 163  
 — O. 236  
 — S. 235  
 — S. A. 165  
 — T. 172  
 — P. A. 240  
 Stokland, S. 291  
 Stokstad, T. H. 100  
 Stolp, J. 202  
 — N. 202  
 Storbrauten, H. B. 62  
 — M. 79  
 Storetvedt, J. E. 259  
 — K. O. K. 258  
 Storevik, I. S. 263  
 Stordahl, S. 17, 31  
 Stordalen, A. 281  
 — B. 146  
 — H. E. 146  
 — O. 154  
 — O. J. M. 123  
 — T. 172  
 Storfossen, I. 265  
 Storhei, A. 184  
 Stormo, M. R. 234  
 Stormoen, A. 75  
 — A. H. 75  
 — L. P. I. 26  
 — S. 21  
 Stormyrbakken, A. 209  
 Storrusten, J. L. 198  
 Storror, L. 235  
 Storsvc, K. 243  
 Storsand, H. O. 15, 16  
 Strand, A. 216  
 — A. 228  
 — A. J. 69  
 — A. J. 205  
 — A. J. 277  
 — B. A. 115  
 — B. T. 82  
 — E. 69  
 — E. 176  
 — E. 194  
 — E. 231  
 — E. B. 201  
 — F. N. 45  
 — G. M. 135

- Strand, H. 210  
 — H. A. 134  
 — H. O. 155  
 — I. C. J. 91  
 — J. A. 53  
 — K. 285  
 — K. D. 284  
 — M. G. 129  
 — M. S. 203  
 — N. 57  
 — O. 67  
 — O. G. 53  
 — O. G. 71  
 — O. G. 79  
 — O. J. 220  
 — O. O. 256  
 — S. 155  
 — S. 202  
 — S. A. 74  
 Strandaa, J. A. H. 207  
 — O. M. 83  
 Strandbakken, O. 26  
 Strandgaard, H. O. 190  
 — O. M. 190  
 Strandin, A. C. 82  
 Strange, A. 181  
 Straume, A. R. 143  
 Strengsrud, B. 77  
 — C. A. 99  
 — J. 55  
 Strikkert, O. I. 216  
 Strindeberg, P. 165  
 Strete, O. M. 128  
 Strom, A. S. 75  
 — A. T. 53  
 — B. G. 269  
 — B. K. 164  
 — C. 186  
 — D. 26  
 — F. 25  
 — F. E. 69  
 — G. 89  
 — H. 62  
 — H. K. 71  
 — H. M. G. 111  
 — H. S. 48  
 — I. 107  
 — J. 58  
 — J. R. 85  
 — K. 23  
 — K. J. T. 289  
 — K. O. O. 57  
 — L. M. 77  
 — O. A. 74  
 — O. P. 100  
 — O. M. 54  
 — P. 53  
 — R. 77  
 — R. T. 70  
 — S. O. 63  
 — T. 149  
 — T. 167  
 — T. B. 186  
 — T. G. 184  
 — T. K. O. 129  
 Stromberg, R. 282  
 Stromdal, J. O. 162  
 Stromfjord, H. 248  
 Stromme, K. I. 203  
 — T. O. 280  
 Strommen, A. 147  
 — M. 149  
 — T. 239  
 Stromness, E. A. S. 123  
 Stromsnes, H. H. 288  
 — O. A. E. 289  
 Strono, O. 219, 296  
 Stryken, A. 167  
 Stryker, A. E. 97  
 Stryse, S. 192  
 Stubberud, H. 184  
 — H. I. 149  
 Stubbraaten, M. E. 201  
 Stubbraaten, P. 47  
 Stubo, E. 289  
 Stue, F. W. 256  
 — P. A. 260  
 Stueflaten, I. J. 173  
 Stuve, A. 107  
 Stoa, A. 174  
 — A. G. 150  
 — J. H. 183  
 — O. J. 151  
 — O. P. 160  
 Støen, M. 215  
 — J. J. 183  
 — O. 285  
 — O. L. 285  
 — T. T. 273  
 Støland, I. 297  
 — M. 221  
 Stømmer, O. B. A. 105  
 — O. 208  
 Støp, J. O. 215  
 Storen, B. H. 196  
 Storresno, K. S. 145  
 Størseth, G. 244  
 Støvind, S. H. 93  
 Styren, H. N. 61  
 Styve, H. B. 273  
 — K. L. 258  
 — S. B. 257  
 Stürtzel, G. O. 188  
 Sudmann, F. J. 267  
 Sukkestad, O. M. 145  
 Sund, A. 209  
 — L. M. 133  
 — M. 225  
 — M. 243  
 — S. 239  
 Sundberg, A. 168  
 Sundby, A. J. 109  
 — B. W. 124  
 — E. 77  
 — K. 80  
 — K. 106  
 — O. M. 87  
 — S. O. 135  
 Sundal, J. E. 203  
 Sunde, A. T. 296  
 — L. A. 261  
 Sundet, E. T. 23  
 — N. K. 187  
 — O. M. 59  
 Sundhagen, J. A. 63  
 Sundt, A. 185  
 Sundt, A. K. 242  
 — C. 224  
 — H. P. 23  
 Sundsåsen, A. H. 278  
 Sundsfjord, H. D. M. P.  
 230  
 — H. P. 288  
 — J. O. 229  
 Sundsvalen, H. 19  
 Sundshaugen, H. 179  
 Surdal, L. 251  
 Sutter, E. 195  
 Svånå, T. 212  
 Svane, F. 197  
 — Th. 257  
 Svanevik, H. M. 154  
 Svanberg, C. S. 145  
 Svarstad, H. 300  
 — H. E. 57  
 — O. 231  
 — O. A. 240  
 — S. 232  
 Svartskuren, O. 297  
 Svarva, G. 244  
 Svarverud, O. 202  
 Sveas, H. 275  
 Svean, O. K. 290  
 Stubbak, J. O. 225  
 Svein, A. 102  
 — B. A. 215  
 Sveen, G. 216  
 — H. 23  
 — H. C. 74  
 — J. K. 189  
 — J. N. 210  
 — L. 196  
 — L. K. 188  
 — M. A. 200  
 — O. 204  
 — O. M. H. 189  
 — R. 214  
 — S. M. 59  
 — T. 202  
 Sweet, A. 243  
 Sveia, A. 110  
 — A. 259  
 — F. E. 193  
 — H. H. 177  
 — P. 142  
 Sveinhang, L. A. 272  
 Sveinungsen, E. N. 276  
 Sveta, G. 250  
 Svella, K. 214  
 Svendby, E. G. 191  
 — R. 188  
 Svendbye, R. G. 190  
 Svendsen, A. 59  
 — A. 160  
 — A. H. 130  
 — A. R. 99  
 — E. G. 112  
 — E. S. 222  
 — E. V. 254  
 — F. 223  
 — F. F. 65  
 — F. F. 97  
 — G. B. 45  
 — G. M. 71  
 — H. 43  
 — H. 67  
 — H. 70  
 — H. 131  
 — H. 280  
 — H. A. 220  
 — H. T. 129  
 — H. W. 85  
 — I. 209  
 — I. A. A. 260  
 — I. B. 272  
 — I. H. 77  
 — J. 49  
 — J. C. 129  
 — J. H. 55  
 — J. S. 99  
 — J. W. 109  
 — K. 63  
 — K. 251  
 — K. A. 100  
 — K. H. 104  
 — K. M. 154  
 — L. 108  
 — L. F. 160  
 — M. 82  
 — M. 127  
 — M. 198  
 — M. 285  
 — O. 25  
 — O. 102  
 — O. 127  
 — O. 196  
 — O. B. 97  
 — O. E. 209  
 — O. L. 279  
 — O. W. 298  
 — P. 237  
 — R. 206  
 — S. 61  
 — S. 75  
 — S. 78  
 — S. 207  
 — S. 220  
 — S. 239  
 Svendsen, S. 251  
 — S. 285  
 — S. M. 270  
 — S. P. 197  
 — V. S. 90  
 Svendsrud, M. T. C. 177  
 — P. 127  
 Svenneby, B. O. 61  
 Svenningesen, S. 78  
 Svenes, O. 201  
 Svennevig, J. H. 141  
 Svensen, F. A. 99  
 — O. K. 151  
 Svenggaard, L. O. 78  
 Svenskerud, A. 121  
 — H. 113  
 — K. 112  
 Svensli, I. P. 224  
 Svendsrud, H. M. 87  
 — P. A. 273  
 — S. M. 103  
 Svensson, K. A. 53  
 Sverilrup, H. 139  
 Svestad, L. T. 235  
 — P. T. 214  
 — T. 283  
 Sveum, O. 215  
 Sveva, D. D. 192  
 Sviggum, H. 227  
 Svingen, K. E. 81  
 — K. M. A. 101  
 — O. 199  
 Sveri, N. 168  
 — T. 168  
 Swahn, N. M. 61  
 Swensen, P. A. 77  
 Sygnabere, O. H. 262  
 — O. H. 274  
 Sylling, S. 150  
 Syllvang, F. 222  
 Synstad, A. 211  
 — H. 203  
 — L. 207  
 — M. 206  
 — O. 204  
 — R. 211  
 Syrstad, O. 232  
 Syversen, A. 198  
 — A. 213  
 — A. 272  
 — E. K. 177  
 — G. K. B. 73  
 — H. 214  
 — J. 212  
 — J. 264  
 — K. J. 185  
 — O. 82  
 — O. 288  
 — R. 230  
 — R. K. 117  
 — S. 91  
 — S. 109  
 — S. 206  
 — S. 213  
 — T. 114  
 — T. 119  
 Syvertsen, A. 151  
 — A. 191  
 — A. O. 167  
 — C. 181  
 — E. M. 181  
 — J. S. 78  
 — K. A. 278  
 — O. 85  
 — O. E. 145  
 — S. 151  
 — S. 206  
 — S. K. 163  
 — S. O. 194  
 — T. 81  
 — T. 275, 277  
 Syverstad, T. E. 131  
 Segrov, A. 249  
 Segrov, T. 280  
 Seland, L. 252  
 Seild, J. 95  
 — J. P. 162  
 Sæta, O. 88  
 Sæter, O. 15  
 Sæther, A. 212  
 — A. A. 167  
 — A. J. 80  
 — A. L. 96  
 — C. 25  
 — E. P. 85  
 — H. O. 44  
 — I. 26  
 — I. 228  
 — J. K. 228  
 — J. P. 143  
 — Krf. 54  
 — M. 58  
 — P. 78  
 — P. P. 89  
 — R. 89  
 — R. M. 202  
 — T. H. 109  
 — V. B. 155  
 Sæterdal, O. 62  
 Sætersdal, R. A. 257  
 Sætervold, J. 235  
 Sæthre, E. M. M. 145  
 — H. 79  
 — K. 235  
 Sætrang, A. 147  
 — I. K. 161  
 — J. 41  
 — P. 151  
 Sætre, A. M. 80  
 — B. W. 44  
 — C. M. 91  
 — E. 47  
 — H. 67  
 — O. L. 62  
 — O. M. 281  
 — P. A. 59  
 — S. 81  
 — S. 87  
 — T. 207  
 Sæve, K. O. 271  
 Sævics, H. A. 97  
 Sævig, B. S. 270  
 — G. 255  
 — H. 180  
 — H. 259  
 — I. T. 255  
 — O. T. 262  
 Sobakken, E. 204  
 Soberg, E. 260  
 Søberg, H. 228  
 Softeland, L. O. 259  
 Sogaard, B. 150  
 — O. 207  
 Sogahen, E. L. 215  
 Soia, K. 172  
 — R. 179  
 Soiland, C. 17  
 — K. 248  
 Sondreli, J. A. 271  
 Sonju, R. 142  
 Sonstebv, H. N. 147  
 — K. 149  
 — K. F. 134  
 — O. I. 132  
 Sonsterud, E. 85  
 — O. A. 104  
 Sonsthaugen, Th. 196  
 Soråsen, E. G. 74  
 Sorby, J. J. 100  
 Soremschaugen, A. J. 190  
 Soreng, H. 104  
 Sorensen, A. H. 107  
 — A. J. 157  
 — A. M. 190  
 — B. N. 276  
 — B. S. F. 280

- Sørensen, E. H. 185  
 — E. T. 206  
 — G. 201  
 — H. 143  
 — H. 284  
 — H. J. 155  
 — H. K. 43  
 — H. N. 279  
 — H. Ø. 87  
 — J. 266  
 — J. E. 279  
 — J. G. 54  
 — J. K. 232  
 — L. M. K. 289  
 — M. 283  
 — M. A. 102  
 — N. 57  
 — N. T. 163  
 — O. E. 290  
 — O. H. 135  
 — O. S. 102  
 — P. H. 106  
 — S. 51  
 — S. 103  
 — S. 122  
 — S. E. 99  
 — S. J. M. 292  
 — S. O. 92  
 — S. W. 143  
 — T. 198  
 — T. A. 289  
 — T. M. 79  
 Sorflaten, H. A. 293  
 Serhagen, O. M. 61  
 Sorkilflaa, A. 244  
 Sorli, E. 31  
 — J. A. K. 114  
 — J. E. 222  
 — O. A. 224  
 Sorlie, A. J. 78  
 — A. L. 58  
 — E. F. 188  
 — E. G. 161  
 — E. S. 92  
 — H. 201  
 — I. E. 54  
 — O. B. 54  
 — O. M. O. 208  
 — P. 95  
 — S. A. 145  
 — T. 205  
 Sorlye, F. 118  
 Sørnes, K. T. 174  
 Sørsdahl, F. 174  
 — O. S. 184  
 Sørtomme, O. 281  
 Sorum, A. 103  
 — B. N. 245  
 — E. 150  
 — E. 172  
 — E. O. 171  
 — G. H. 182  
 — H. 187  
 — M. 143  
 — O. A. 183  
 — O. P. 298  
 — T. 231  
 Sorumshaugen, J. 187  
 Sorvald, H. 67  
 — T. K. 85  
 Sorvig, K. J. 188  
 Sosveen, P. 154  
 Sotorp, H. O. 58  
 — T. 63  
 Søylen, O. 261  
 — S. M. J. 269  
 Taalesen, H. V. 108  
 Taanevik, J. O. 286  
 — O. J. 285  
 Taarneby, O. T. 54  
 Tajet, O. 203  
 Takle, E. 244  
 Takvam, E. O. 269  
 — I. O. 261  
 — J. A. 272  
 Talbak, O. M. 214  
 Tallaksen, R. J. 109  
 Talje, A. A. 124  
 Tallberg, L. J. 48  
 Talmo, E. 226  
 Talsnes, J. E. 231  
 — J. J. 244  
 — P. J. 58  
 — T. 243  
 Tandberg, E. 178  
 — H. 25  
 — S. O. 142  
 Tande, K. 220  
 Tanem, O. 228  
 — S. E. 208  
 Tangen, A. 259  
 — H. 199  
 — I. 132  
 — I. M. 168  
 — K. 61  
 — K. H. 153  
 — M. E. 188  
 — O. 203  
 — O. 206  
 — O. A. 161  
 — O. A. 205  
 Tangene, E. A. 101  
 Tangerud, E. L. 51  
 — K. A. 102  
 — M. 104  
 — O. 103  
 Tangnes, E. S. 201  
 — J. E. 202  
 — N. J. 99  
 — W. 198  
 Tansemb, E. 65  
 Taraldsen, H. K. 70  
 — S. K. 82  
 — T. 188  
 Taraldsvik, H. A. N. 289  
 — M. 290  
 Taugbøl, K. O. 59  
 — S. B. O. 110  
 Taule, J. B. J. 257  
 — O. J. 260  
 — T. 261  
 Teie, H. L. 182  
 — J. O. 163  
 — K. J. 179  
 Teien, B. 227  
 — H. F. 226  
 — J. 74  
 — L. 73  
 Teige, G. 16, 33  
 Teigen, A. L. 223  
 — H. B. 229  
 — M. P. 288  
 — P. 289  
 Teigseth, S. M. 241  
 Tekseth, S. 222  
 Tekshov, A. J. E. 122  
 Teppan, C. 127  
 Tesli, K. 223  
 Testie, J. A. 237  
 Tetlie, M. B. 269  
 Teveldahl, J. 242  
 Teveldal, K. O. 246  
 Thalberg, J. L. 173  
 Thalseth, S. 236  
 Thanem, A. 233  
 Tharaldsen, A. H. 155  
 Theodorsen, K. B. 192  
 — T. 123  
 — T. 187  
 Thidemann, K. J. 167  
 Thingelstad, G. 157  
 — N. I. 63  
 Thingstad, J. A. 233  
 Thinn, O. 195  
 Thinn, P. A. 145  
 Thjømøe, P. E. 142  
 Thoen, K. H. 220  
 — T. G. 83  
 Thomassen, D. K. 123  
 — H. A. 167  
 — J. 240  
 — K. 234  
 — M. 234  
 — M. O. 236  
 — O. E. 168  
 — O. E. H. 279  
 — R. 167  
 — R. A. 175  
 Thomsen, F. 57  
 Thomseth, J. 16, 21  
 Thon, K. O. 171  
 Thonhaugen, A. N. 175  
 Thorbjørnsen, B. M. 189  
 — G. 282  
 — G. E. 87  
 — K. F. 97  
 — M. 250  
 — N. M. 143  
 — T. 283  
 Thorebraaten, N. A. 191  
 Thorgundrud, A. M. 79  
 Thorplads, E. S. 266  
 Thoresen, A. 75  
 — A. 123  
 — A. H. 194  
 — B. 62  
 — C. 267  
 — C. A. 171  
 — E. 102  
 — E. 185  
 — F. 172  
 — F. E. 154  
 — P. O. 125  
 — H. 62  
 — H. 116  
 — H. G. 21  
 — I. E. 194  
 — J. O. 183  
 — J. P. 178  
 — K. 25, 31  
 — K. 121  
 — L. 82  
 — L. 202  
 — N. O. 83  
 — P. 226  
 — P. 242  
 — R. 17  
 — R. 179  
 — S. 135  
 — S. 285  
 — S. H. 35  
 — Th. 151  
 — T. 197  
 — T. A. 193  
 — T. B. 88  
 — T. E. 168  
 — T. R. 212  
 — Ø. 71  
 Thorgaard, S. 238  
 Thorgersen, F. 108  
 — Th. 181  
 — Th. K. 102  
 Thorkildsby, K. 115  
 Thorkildsen, E. S. 48  
 — E. S. 74  
 — O. 206  
 — S. M. 31  
 — T. 157  
 — T. B. 75  
 — W. S. E. 120  
 Thorne, G. T. 26  
 — P. A. 70  
 Thorp, H. 23  
 Thorsby, A. J. 151  
 — H. O. 191  
 — O. O. 180  
 — P. 141  
 Thorsdalen, H. O. 276  
 Thorsen, A. 69  
 — A. M. 154  
 — F. 169  
 — G. 188  
 — H. T. 93  
 — K. O. 261  
 — P. O. 268  
 — S. A. 108  
 — T. 55  
 — T. 125  
 — T. 201  
 — T. 207  
 — T. J. 175  
 — W. 159  
 Thorshaug, A. 61  
 — K. 59  
 Thorsrud, J. 187  
 Thorstad, A. 145  
 — J. A. 128  
 Thorstensen, A. 189  
 — K. T. 37  
 — K. T. 177  
 — N. 271  
 — S. A. 75  
 — T. 129  
 — T. 167  
 — T. 250  
 — T. H. 83  
 — W. 258  
 Thorud, E. 25  
 — H. M. 43  
 — P. 143  
 — T. 155  
 Thorvaldsen, A. T. 90  
 — L. 177  
 — M. 191  
 — O. 165  
 — R. 193  
 Thorvik, O. A. 193  
 Thorsvik, J. 110  
 Thovsen, G. 173  
 Throndsen, A. 73  
 — E. 202  
 — M. 210  
 — T. 200  
 Thronas, H. 226  
 Thu, R. S. 263  
 Thue, J. H. 255  
 — J. M. 274  
 — S. 277  
 Thunes, B. 269  
 — B. M. 260  
 — J. O. 271  
 — O. T. 272  
 — V. O. 264  
 Thunæs, N. O. 270  
 — O. 265  
 Thuve, M. K. 191  
 Thygesen, M. 157  
 — S. A. 181  
 Thorissen, K. M. 211  
 Tidemann, O. 242  
 Tiller, J. M. 236  
 — O. M. 235  
 Tilley, W. M. 207  
 Tingelstad, K. H. 134  
 — O. 168  
 Tingstad, R. J. 78  
 Tingvold, K. G. 266  
 Tisthammer, P. A. 147  
 — R. 25  
 Tjemsland, A. 252  
 Tjønneland, N. 265  
 Tjørnøe, E. J. 107  
 Toblassen, O. 280  
 — R. 78  
 Tobro, T. 282  
 Tofsrud, H. 179  
 — M. G. 174  
 Toft, M. O. 297  
 Tofte, H. T. 162  
 Tofte, T. 51  
 Tofteng, E. A. S. 178  
 Toftshagen, S. 200  
 Tokeraud, A. 176  
 — J. T. 163  
 Toldnes, B. 224  
 — J. 226  
 — K. J. 232  
 Tolsby, A. J. 54  
 Tolfsen, H. J. F. 47  
 — O. 278  
 Tollefsen, E. 190  
 — E. K. 187  
 — G. 272  
 — J. 37  
 — K. A. 115  
 — M. 180  
 — P. M. 163  
 — R. 159  
 — S. E. 188  
 — T. 268  
 — V. 157  
 Tollerud, H. 87  
 Tollerudhoiden, O. O.  
 120  
 Tollin, T. 233  
 Tolpinrud, S. H. 273  
 Tolnes, E. 240  
 — O. 231  
 Tolnes, E. 155  
 Tomter, G. M. 55  
 — O. H. 209  
 — T. 45  
 Tonstad, J. 278  
 Toppe, M. K. 263  
 Toppol, E. 269  
 Toraug, I. T. 91  
 Torgalsen, K. O. 55  
 Torbo, P. T. 122  
 Torgersen, A. T. 47  
 — B. T. 250  
 — E. H. 154  
 — H. 210  
 — I. O. 158  
 — J. 147  
 — J. T. 181  
 — L. 248  
 — M. 250  
 — O. 181  
 — R. 163  
 — T. 165  
 — T. C. 103  
 — T. M. 189  
 — W. O. 212  
 Torjusen, N. K. 293  
 Torkehagen, E. O. A. 110  
 Torkelsen, O. 270  
 Torkildsen, A. R. 188  
 — I. 275  
 — O. S. T. 267  
 — S. M. 57  
 Tornaas, E. I. 73  
 Tormes, L. 298  
 — O. 277  
 Torp, A. 29  
 — A. M. 107  
 — H. 75  
 — I. M. 198  
 — J. G. R. 73  
 — K. H. 129  
 — L. 69  
 — O. H. 47  
 — O. H. 105  
 — R. 71  
 — S. 202  
 — T. 104  
 Torstensen, K. 109  
 — K. 135  
 — O. T. 120  
 — T. 150  
 Torvaldsen, E. 284  
 Tosterud, E. 78  
 — K. 63

- Totland, A. 268  
 Toverud, G. O. 196  
 Traaseth, G. 164  
 Traana, M. J. 270  
 — R. 243  
 Tranberg, A. 27  
 Trandum, A. 95  
 — K. 62  
 — W. 81  
 Trandum, J. 297  
 — K. 80  
 — R. 247  
 Trangsrud, A. 97  
 Trapnes, O. O. 242  
 Trengereid, G. M. 236  
 Treseng, O. 241  
 Trollerud, A. B. 116  
 Trolserud, A. 185  
 Trohøi, S. M. 106  
 Trondsen, I. A. 176  
 — S. 172  
 — T. 146  
 — T. S. 232  
 Trondseth, J. 223  
 Tronerud, P. E. 265  
 Trones, O. 232  
 Tronshaug, H. 215  
 Tronshart, J. 231  
 — M. 234  
 — M. 214  
 Tronstad, E. 157  
 — P. K. 211  
 Tronsvang, M. 215  
 Tronvold, O. 233  
 Trosvik, T. E. 257  
 Troolen, I. 224  
 — N. S. 241  
 Trulsen, A. F. 192  
 — A. O. 105  
 — E. 105  
 — L. 118  
 — Th. A. 145  
 Trulsrud, T. B. R. 160  
 Trældal, A. S. O. 290  
 — H. K. 289  
 — M. B. 289  
 — O. M. O. 288  
 Troen, E. O. 271  
 Trøetteberg, O. 17  
 Troan, F. 234  
 — O. 242  
 Trønnes, B. 229  
 — E. S. 203  
 — K. M. 220  
 — L. O. 224  
 Tufte, H. K. 97  
 Tuhus, A. 83  
 Tullien, A. 215  
 Tunådal, T. 44  
 Tuve, G. A. A. 161  
 Tuveng, E. M. 33  
 — E. M. 127  
 — R. 75  
 Tvedt, E. A. 258  
 — M. G. 260  
 — R. 267  
 Tvedte, H. A. 269  
 Tvedten, K. 158  
 Tveit, E. 159  
 — E. J. 285  
 — M. 196  
 — O. 298  
 — O. O. 280  
 — S. B. 280  
 — T. 241  
 — T. A. 141  
 Tveitbraaten, G. O. 130  
 Tveraas, A. P. 298  
 Tveten, A. 135  
 — B. Th. 143  
 — L. 21, 33, 138  
 — L. M. 189  
 — R. W. 167
- Tveter, E. 25  
 — H. 54  
 — H. E. 122  
 — O. 165  
 — O. F. 62  
 Tvetmarken, A. 158  
 Tvilde, K. 271  
 Tyskerud, H. K. K. 126  
 — K. E. 113  
 Tyssø, B. 259  
 — W. E. J. 270  
 Tyssen, G. L. 267  
 Tyssen, L. M. 271  
 Tyvold, I. S. 227  
 — J. S. 222  
 — M. 222  
 — P. 223  
 — P. S. 243  
 Togard, P. B. 97  
 Tommerraas, O. S. 224  
 Tommeræk, H. L. 124  
 Tommervik, O. P. 125  
 Tomte, G. H. 105  
 — J. A. 119  
 — R. 90  
 Tønder, T. B. 77  
 Tonnesen, A. 283  
 — J. 249  
 — J. 280  
 — S. 125  
 — S. 250  
 — T. A. 263  
 Tonnessen, H. 16  
 Tønseth, K. 209  
 Torhøien, K. T. 119  
 Tørrisen, G. T. 201  
 Torud, E. T. 257  
 Tossdal, H. 173
- Udgaard, M. N.  
 31, 33, 143  
 Udler, E. 235  
 Udness, O. H. 23  
 Uggerud, A. M. 70  
 — E. E. 285  
 — K. 97  
 — K. 129  
 — S. M. 70  
 Uhlen, E. 214  
 — K. I. 215  
 — R. A. 99  
 Ukkestad, J. G. 96  
 — O. 81  
 Ukvitne, J. P. 266  
 Ulberg, A. A. 146  
 — A. J. 109  
 — J. M. 48  
 Ulen, I. O. 271  
 Ulfsten, J. T. 155  
 Ullevold, B. O. 61  
 Ulnes, H. 207  
 Ulseth, P. A. 234  
 Ulsmas, A. O. 104  
 Ulstrud, T. T. 105  
 Ulven, S. 201  
 Ulvin, B. 220  
 Underberg, O. A. 259  
 Underdal, G. T. 178  
 Underland, B. 125  
 — M. 171  
 Unneberg, J. R. 125  
 Urdahl, N. G. 285  
 Ursin, B. M. 288  
 Uthalden, W. 150  
 Utrimark, A. 151  
 — I. 149  
 Utstrand, A. 222
- Vaadal, J. 234  
 Vaale, E. E. 272  
 — K. E. 273
- Vaardal, K. H. 256  
 Vaksdal, A. A. 271  
 — A. M. 271  
 — S. A. 264  
 Vala, A. J. K. 190  
 Valand, P. 249  
 Vallerud, H. H. 114  
 Valnes, O. 221  
 Valseth, P. 206  
 Vang, A. 242  
 — J. 191  
 Vangen, B. R. K. 161  
 — G. T. 273  
 — O. O. 215  
 — T. K. 187  
 Vasenden, I. M. 262  
 — J. N. 271  
 — K. 257  
 — N. N. 271  
 Vasfarmoen, E. K. 272  
 Vasli, L. 196  
 Vassdal, K. 268  
 Vassvaag, S. 249  
 Vatne, B. 251  
 Vatterud, O. E. 49  
 Vaxdal, O. J. 264  
 Vedaa, A. M. 255  
 Vedderhus, P. P. 194  
 Vegel, E. G. 31, 44  
 Vego, O. 25  
 Veka, M. A. 262  
 Velta, O. S. 271  
 Velvang, A. 229  
 Venaas, H. O. 153  
 Vengaard, S. O. 168  
 Venli, H. K. 121  
 — K. 125  
 Vennatro, H. 234  
 — S. 242  
 Vennemo, K. E. A. 114  
 Venstad, P. 201  
 Vermo, O. 147  
 Vervik, O. 69  
 Vestby, E. K. 113  
 — H. K. 119  
 — V. 59  
 Vestbye, H. H. 48  
 Vestenfor, E. O. 271  
 Vesteråas, A. 110  
 Vesterby, R. 85  
 Vestern, B. K. 163  
 — S. K. 286  
 Vestgaard, P. M. 219  
 Vesthaug, H. 185  
 — I. 182  
 Vestheim, L. O. 265  
 Vestli, A. G. 150  
 — H. 173  
 — K. 150  
 Vestrheim, O. A. 256  
 Vestrem, H. O. 81  
 Vestvold, G. 207  
 Vestøl, J. O. 95  
 Vethe, K. G. 264  
 Vetteren, K. K. 273  
 — O. K. 270  
 Vetterstad, B. 165  
 Vibe, E. 219  
 Vidme, S. K. 273  
 Vie, K. A. 268  
 Vien, M. 209  
 Vighus, N. J. 191  
 Vigrestad, J. 250  
 Vik, A. J. 165  
 — B. 287  
 — I. 221  
 — M. 244  
 — P. 289  
 Vikdal, B. 31  
 Viken, H. O. 160  
 — T. 202  
 — T. 203  
 — O. E. 83
- Viker, F. 155  
 — H. K. 149  
 Vilberg, S. 221  
 Vindal, A. 289  
 Vindheim, H. B. 259  
 Vinger, E. 125  
 Vinje, E. E. 266  
 — P. J. 219  
 — S. 247  
 Vinne-Haug, I. E. 159  
 Vintervold, O. E. 222  
 — P. 226  
 Vinum, J. R. 241  
 — R. M. 237  
 Visnes, J. M. 273  
 Vist, P. 228  
 — R. 222  
 — Ø. L. 229  
 Vogler, K. W. 113  
 Vogild, A. 224  
 Vogsted, E. O. 142  
 Vogt, B. 146  
 Vøllestøl, N. 249  
 Vold, J. 216  
 — J. B. 262  
 — N. O. J. 263  
 — O. E. 252  
 — R. 191  
 — R. O. J. 222  
 Volden, E. 297  
 — H. 132  
 — J. H. 112  
 — O. 295  
 — S. 246  
 — S. E. 297  
 Voldseth, N. 230  
 Vollestad, H. 45  
 Vollum, A. 244  
 — O. J. 95  
 Vongraven, I. A. 236  
 Voreland, S. 279  
 Vorkin, M. 215  
 Vørslet, A. 220  
 Vuduauuet, S. S. 243  
 Værnes, O. 239  
 Værnes, J. S. 105  
 — P. C. 97  
 Vørslev, H. C. 178  
 Væske, A. 242
- Waagbo, E. B. 173  
 Waage, A. 252  
 — E. 19  
 — W. O. 268  
 Waal, J. 254  
 Waal, T. 241  
 Waaler, B. D. 61  
 — D. H. 79  
 — L. 65  
 Waaryg, E. F. 73  
 Waatvik, A. B. 89  
 Wahl, A. 62  
 — A. 74  
 — A. O. 228  
 — H. 185  
 — H. O. 193  
 — M. 186  
 — T. 197  
 Wahlström, G. W. 283  
 Walbo, O. 21  
 — R. S. 203  
 Waldrop, R. 269  
 Waldum, S. 228  
 Walheim, T. 139  
 Walle, T. 65  
 — T. 167  
 Wallén, A. 179  
 Wallin, H. L. 87  
 Walloe, R. E. 45  
 — Y. 104  
 Walmann, H. M. 130  
 Walstad, A. C. 100
- Walstad, S. 281  
 Walter, A. F. 229  
 Wam, J. 79  
 Wang, C. 19  
 — L. J. 161  
 — O. 178  
 — V. C. 162  
 Wangberg, A. W. 218  
 Wangen, K. 118  
 — J. E. 100  
 — L. K. 125  
 Wannebo, S. 234  
 Wanvik, A. O. 255  
 — O. B. 226  
 Wassenius, S. 73  
 Watnaas, C. A. 142  
 — H. 158  
 — H. O. 149  
 Watsaas, P. O. O. 238  
 Watvedt, B. M. 149  
 — G. T. 186  
 — H. O. 189  
 — N. K. 146  
 Webjørnsen, H. P. 130  
 Wedul, I. J. 243  
 Wedum, K. K. 208  
 Wehn, W. 234  
 Weholt, J. 163  
 Weiby, A. 45  
 — P. W. 74  
 Weibust, I. F. 226  
 Weidemann, A. 16  
 Weihe, H. 77  
 Weiseth, J. 229  
 — O. 228  
 Weissner, T. H. 275  
 Wendelborg, Chr. 172  
 — H. 145  
 — I. C. 154  
 — J. E. 112  
 — J. S. 143  
 — M. R. 186  
 — P. H. 167  
 Wemberg, J. A. 256  
 — S. 293  
 Wennemo, A. G. 109  
 Wennevold, A. 117  
 — E. E. 95  
 — O. 62  
 Wermkog, J. A. 63  
 Werner, C. W. 117  
 — N. 190  
 — O. 81  
 — O. 191  
 — O. B. J. 106  
 — P. 191  
 Wessel, H. G. 297  
 Wessel-Olsen, E. 154  
 Westad, H. J. 169  
 — P. A. 112  
 Westby, A. E. O. 101  
 — A. T. 75  
 — E. 73  
 — E. 120  
 — H. 214  
 — T. N. 147  
 — S. H. 117  
 Westbye, A. G. 83  
 — A. O. 70  
 — D. C. 62  
 Westengen, A. H. 155  
 — H. A. 194  
 — L. B. 158  
 — N. A. 143  
 — R. K. 278  
 — T. 188  
 Wester, G. A. 171  
 Western, T. K. 153  
 Westgaard, A. 287  
 — T. 90  
 — W. 158  
 Westheim, T. O. 108  
 Westli, A. 150

- Westlie, H. O. 153  
— K. M. 190  
— R. 208  
Westly, T. I. 277  
Westmoe, C. W. 128  
Westrum, E. 229  
Westwang, M. 200  
Wethammer, E. 210  
Wettre, B. R. 171  
Weum, K. G. 48  
— N. O. 113  
Whist, E. 227  
— E. M. S. 77  
— O. 275  
— O. E. 89  
— R. 221  
Wibeck, O. 118  
Wibeto, T. A. 108  
Wickström, J. 110  
Wictorin, E. B. 111  
Widell, W. T. 186  
Widestrom, E. 44  
Wielgolaski, F. 44  
Wien, A. 85  
— H. 212  
Wierod, A. O. 297  
Wiger, B. 47  
— M. 133  
— S. M. 77  
Wiig, E. 207  
— P. 223  
— W. 103  
Wiik, A. N. 269  
— B. 150  
— J. 15.  
Wike, F. J. 154  
— O. 181  
— S. O. A. 182  
Wiken, H. 95  
Wiker, A. 160  
— A. G. 169  
— A. N. T. 128  
— S. 153  
Wilberg, A. 29  
— E. H. M. 27  
— M. K. 101  
Wilhelmsen, A. 114  
— A. 283  
— A. B. 125  
— E. 187  
— F. F. 106  
— J. 115  
— W. J. 29  
Williamsen, K. 118  
Willumsen, M. E. N. 295  
Willersrud, B. 58  
— H. 53  
Willoch, O. I. 41  
Wilmann, J. 225  
Wilse, E. 37  
— H. P. 139  
Witthil, E. 183  
— J. B. 142  
Wincentzen, W. E. 269  
Winge, C. 171  
— O. 225  
— O. J. 231  
Winger, O. P. 55  
Windhoel, A. 216  
Winsvold, L. 296
- Winther, H. 99  
— J. 197  
— J. H. 49  
— J. M. 116  
— P. 49  
— S. 157  
Winther-Klovningsten,  
N. 132  
Wister, O. M. 114  
Wisperud, K. 125  
With, O. H. 237  
Wolla, J. 213  
Wold, B. M. 266  
— D. P. 223  
— H. A. 208  
— H. K. P. 223  
— H. M. 225  
— I. P. 228  
— J. A. 80  
— J. A. 117  
— J. G. 229  
— J. O. 167  
— L. 161  
— M. 159  
— M. S. 124  
— O. J. H. 117  
— P. M. 229  
— S. B. 235  
— S. P. 62  
— O. 241  
Woldback, P. I. 207  
Wolen, P. P. 280  
Woldhaug, I. L. 222  
Woldmo, A. 223  
Woll, J. K. 292  
— T. 35  
Wolla, E. H. 108  
Wolleberg, J. 222  
Wolleng, O. 204  
Wollum, O. 132  
Wormstrand, A. 26  
— O. B. 147  
Worsoe, E. A. 25  
— P. 232  
Woxholt, O. 300.  
Wraal, O. N. 70  
Wright, O. W. 142  
Wroldsen, B. M. 88  
Wähle, G. 256  
Wähler, A. 200  
— T. M. 210  
Währe, R. M. 232  
Weraas, E. 226  
— J. G. 236  
— K. 71  
Warn, K. J. J. 261  
Warnes, A. E. 237  
— P. R. 195  
— P. R. 263  
Werness, L. 260  
Wolner, O. 79
- Yggoseth, A. J. 168  
— J. M. 185  
Yssen, E. 81  
— J. 79  
— J. O. 85  
— S. 78
- Ytre-Arne, E. S. 265  
— J. J. 261  
— J. J. 271
- Zakariassen, R. A. 263  
— S. 131  
— S. H. 71  
Ziegler, U. H. G. 254  
Ziener, D. V. 116  
— T. P. 206  
Zimmermann, A. H. 141  
— E. A. 157  
— H. 151  
— H. O. 290
- Øberg, H. A. 124  
Øby, A. 99  
Ødegaard, A. 264  
— A. A. 162  
— A. E. 167  
— A. L. 146  
— A. M. 73  
— E. A. 286  
— E. J. 157  
— G. 118  
— G. J. 133  
— G. O. 93  
— H. 55  
— H. 206  
— H. A. 262  
— H. I. 36  
— H. M. 171  
— H. O. 125  
— I. 233  
— I. H. 70  
— I. T. 69  
— J. 226  
— J. J. 117  
— J. O. 273  
— J. S. 241  
— K. O. 21  
— K. 215  
— K. 296  
— L. 229  
— M. 61  
— M. K. 204  
— O. 190  
— O. 259  
— O. G. 75  
— O. L. 194  
— O. M. 179  
— O. S. 127  
— P. 243  
— R. 290  
— S. O. 242  
— T. 281  
Ødegaarden, A. 162  
Øderud, P. K. 88  
— S. T. 260  
Øen, O. O. 269  
Øfsdahl, P. 219  
Øgar, J. E. 107  
Øgrei, L. 250  
Øia, O. L. 174  
Øiberg, A. M. 77  
Øien, A. O. 229
- Øien, G. 223  
— H. 214  
— H. 243  
— H. M. 241  
— I. M. 257  
— J. 225  
— J. E. 223  
— K. 229  
— K. A. 192  
— L. J. 150  
— M. 232  
— O. 242  
— O. M. 234  
— O. M. 289  
— T. 214  
Øiestad, A. 95  
— A. H. J. 70  
Øimo, A. K. 266  
— L. K. 266  
Øiseth, E. 75  
— S. 100  
Øiraas, O. S. 285  
Øistad, G. B. 97  
Øium, I. 298  
Økern, T. 61  
Øksenberg, N. 273  
Øksnes, O. M. 285  
Øksnevad, E. 249  
— K. 247, 252  
— L. M. 252  
— O. 249  
Øksum, K. 256  
Ørbak, N. J. 209  
Ørbeck, J. 198  
— K. S. 31, 43  
— O. M. 203  
— T. 167  
Ørke, J. 151  
Ørmen, E. 87  
— K. K. 83  
— O. B. 105  
Ørnelund, A. M. M. 131  
Øsmundseth, K. O. 213  
Østberg, E. 106  
Østby, A. 201  
— A. F. 196  
— B. 29, 31  
— B. 197  
— C. 198  
— E. 282  
— E. H. 45  
— E. M. 95  
— G. O. 209  
— L. 83  
— L. E. 262  
— I. B. 47  
— J. J. 197  
— J. O. 75  
— J. O. 93  
— O. O. 48  
— S. O. 95  
— Th. 201  
Østbye, G. 196  
— H. 59  
— H. J. 256  
— J. A. 55  
— L. A. 200  
— M. A. 204  
— P. 139  
Østengen, H. 79
- Østengen, H. O. N. 131  
Østensen, A. 172  
— G. 173  
— K. 173  
— R. I. L. 260  
Østenstad, F. M. 180  
— K. 31  
— K. 51  
— W. 23  
Østerberg, A. W. 221  
Østerboe, I. K. 262  
Østerhus, O. A. 279  
— S. B. 286  
Østerli, E. 250  
Østerud, H. 81  
— H. A. 63  
— H. O. 92  
— H. T. O. 93  
— L. K. 59  
— Th. B. 47  
Østgaard, O. A. 116  
— R. 90  
Østhagen, A. 201  
— G. 197  
— H. 200  
Østholm, M. L. J. 89  
Østli, G. A. S. N. 110  
— K. O. 171  
— P. H. 93  
— R. 83  
Østmo, C. H. 93  
— O. 89  
— T. G. L. 131  
Østrem, A. 249  
— M. 249  
— O. 252  
Østreng, H. 73  
— J. A. 110  
— M. 116  
Østerud, J. A. 132  
Østnor, H. A. 59  
Østvik, J. B. 237  
Østvold, K. K. 160  
Øverby, B. E. 90  
— H. 65  
— H. A. 125  
— H. P. 212  
— L. 200  
— O. E. O. 113  
Øverbye, P. O. 114  
Øverbyhagen, P. 95  
Øvergaard, A. 207  
— A. 242  
— R. O. 287  
Øverhagen, N. 107  
Øverkil, A. 243  
Øverland, H. 247  
— H. 295  
Øverli, O. K. 262  
Øverseth, P. A. 17  
Øvrevall, A. L. 95  
Øvsthus, I. K. 273  
— J. 258  
Øvre, K. S. 239  
Øyan, E. 205  
— O. 198  
Øydhall, P. B. 226  
Øye, O. B. 226  
Øyen, P. R. 31, 43  
Øyen, W. 237

Den  
norske  
fyllepenn

Pan Norsk

Bedre penn kan neppe lages.

Prøv den hos boks- og papirhandlerne.

25 års garanti.

Priser kr. 20.— og kr. 25.—

Eberh. B. Oppi Fyllepennfabrik. Oslo

# Anciennitetsfortegnelse

for personalet, opført gruppevis.

## Tillegg til Jernbanekalenderen 1939.

Ancienniteten er beregnet etter de retningslinjer som inneholdes i Hovedstyrets cirk. nr. 550.

I de tilfelle to eller flere har samme anciennitetsdato, er nummerordenen bestemt etter antagelsesdato. Er både anciennitetsdato og antagelsesdato den samme for to eller flere tjenestemenn, har de fått samme ordensnummer.

En del tjenestemenn for hvem anciennitetsdato på grunn av vedkommendes fravær fra jernbanens tjeneste under sykdom og lignende eller annet fravær ikke kan utregnes etter disse regler, er ikke medtatt i denne fortegnelse. Enn videre er ikke medtatt lokomotivførere og overkonduktorer. —

Nr.	Stasjonsmestere.	Født	Anc.dato	Stasjon	Anm.
1.	Sørensen, H.	31/5 74	31/6 92	Sandefjord	
2.	Jensen, Harald	7/6 74	7/6 92	Spydeberg	
3.	Steen, I. R.	17/8 74	17/8 92	Kløfta	
4.	Hansen, C. A.	1/8 74	22/3 93	Notodden	
5.	Ernersen, A.	5/8 75	5/8 93	Larvik	
6.	Ellingsen, A.	28/9 75	28/9 93	Honfoss	
7.	Hansen, O. A.	1/2 76	1/2 94	Kronstad	
8.	Winther, Johs.	12/3 76	12/3 94	Øyer	
9.	Fagerhus, J.	6/6 75	13/3 94	Moolv	
10.	Halvorsen, A.	25/3 76	25/3 94	Sorumsand	
11.	Pettersen, Hj.	31/3 76	31/3 94	Mysen	
12.	Udgaard, M. N.	24/12 75	6/4 94	Drammen	
13.	Holthe, E. A.	8/4 76	8/4 94	Lørenskog	
14.	Hernæs, H.	7/6 74	13/3 94	Rasta	
15.	Bjørnsrud, Hj. J.	26/7 76	26/7 94	Bryn	
16.	Hammel, H. M.	6/3 76	6/12 94	Moss	
17.	Christiansen, C. L.	31/5 76	6/12 94	Kongsvinger	
18.	Olsen, O. M.	19/11 76	15/12 94	Hovik	
19.	Fossum, C. J.	1/7 76	15/12 94	Stabekk	
20.	Christensen, Fr.	23/1 77	23/1 95	Oslo-V.	
21.	Borgersen, H.	14/3 77	14/3 95	Trondheim	
22.	Østerberg, A. W.	14/6 76	19/5 95	Selsbakk	
23.	Andersen, C. J. A.	18/5 76	12/6 95	Kjelsås	
24.	Enersen, J. F.	31/12 76	23/7 95	Hokksund	
25.	Østby, O.	7/2 77	23/9 95	Ski	
26.	Olsen, H. G.	23/6 77	18/2 96	Årnes	
27.	Slaatten, C. B.	29/1 78	26/2 96	Hamar	
28.	Braathu, O. G.	19/9 77	14/5 96	Nordagutu	
29.	Larsen, A.	23/11 76	18/5 96	Skien	
30.	Østby, B.	27/1 76	2/8 96	Elverum	
31.	Sveia, P.	1/1 77	28/8 96	Sandvika	
32.	Hval, O. O.	29/8 77	13/10 96	Holmestrand	
33.	Nielsen, Hans	1/9 78	24/10 96	Grefsen	
34.	Hansen, H. K.	3/8 78	10/11 96	Bon	



Nr.	Stasjonsmestere.	Født	Anc.dat	Stasjon	Ann.
35.	Strom, Hj.	22/1 78	12/12 96	Valer	
36.	Watnaas, C. A.	23/6 78	17/2 97	Lysaker	
37.	Bakke, P.	7/10 78	20/2 97	Hauerseter	
38.	Kristiansen, Hj.	2/7 75	12/1 97	Eidsvoll	
39.	Christophersen, O.	21/10 78	14/3 97	Minnesund	
40.	Svendsen, J.	9/7 79	9/7 97	Slitu	
41.	Rambøl, Th. H.	10/4 74	6/8 97	Skotterud	
42.	Wright, O. W.	4/1 78	20/8 97	Blommenholm	
43.	Horrisland, J. R. M.	9/8 77	7/10 97	Grimstad	
44.	Fasting, M. S. T.	12/10 79	12/10 97	Bergen	
45.	Opsetmoen, A.	18/12 78	10/10 97	Strommen	
46.	Alstergren, Fr.	25/9 75	22/11 97	Jaren	
47.	Stensbye, K.	28/1 75	4/12 97	Rena	
48.	Olsen, E.	10/12 79	10/12 97	Sarpsborg	
49.	Torgersen, A. Th.	20/10 78	20/12 97	Alnabru	
50.	Johansen, Axel	21/12 78	2/1 98	Dilling	
51.	Alme, S. K.	12/3 78	7/1 98	Halden	
52.	Lybæk, L. L.	1/1 76	12/2 98	Levanger	
53.	Ruud, B.	19/3 79	23/2 98	Støren	
54.	Moo, A. O.	24/10 78	4/3 98	Tonsberg	
55.	Berger, S. T.	12/2 77	8/1 98	Heimdøl	
56.	Berg, H. J.	14/5 80	14/5 98	Ljan	
57.	Magnussen, A. M.	12/12 79	2/6 98	Nittedal	
58.	Arntzen, R.	2/11 77	17/8 98	Kopperå	
59.	Nordseth, J. A.	2/7 77	21/9 98	Melhus	
60.	Thorud, P.	31/10 75	17/11 98	Porsgrunn	
61.	Siegel, A. K.	8/11 80	22/11 98	Gjøvik	
62.	Sorensen, S. W.	27/11 80	27/11 98	Horten	
63.	Amundsen, A.	2/6 80	28/11 98	Råde	
64.	Hanssen, J. A.	30/8 79	28/12 98	Kongsberg	
65.	Soelberg, O.	21/7 80	20/1 99	Veldre	
66.	Fjeldseth, K.	29/4 75	7/2 99	Skøyen	
67.	Moen, P. K.	20/9 76	1/9 99	Eidanger	
68.	Hansen, Alf	2/3 80	12/3 99	Tøyen	
69.	Moen, A. E.	11/2 77	27/3 99	Seterstoa	
70.	Steiver, C. Fr.	15/7 77	7/8 99	Asker	
71.	Lillemoen, J. T.	5/10 74	10/9 99	Hop	
72.	Steen, G. F.	13/4 81	28/9 99	Skarnes	
73.	Braathu, L. K.	9/7 81	22/10 99	Hjukebo	
74.	Bjerke, Hj. J. T.	12/10 81	2/11 99	Nordstrand	
75.	Stenberg, O.	24/12 79	12/11 99	Bleiken	
76.	Samuelsen, J. H.	2/12 81	2/12 99	Sandnes	
77.	Mydland, B.	12/3 77	8/12 99	Egersund	
78.	Vatterud, O. E.	12/1 81	8/12 99	Eidsberg	
79.	Whist, R.	21/6 76	22/1 00	Stjordal	
80.	Espeland, Aa. J.	6/12 81	28/1 00	Brevik	
81.	Andresen, K.	2/2 81	18/2 00	Otta	
82.	Haraldsen, E.	12/3 82	12/3 00	Onsoy	
83.	Ruud, H. L.	1/12 81	28/3 00	Dombås	
84.	Rebne, E. E.	14/10 76	28/3 00	Ophus	
85.	Bjølgerud, J.	6/7 81	28/3 00	Lillehammer	
86.	Larsen, Oscar	8/8 80	11/1 00	Rea	
87.	Evensen, A. B.	24/3 82	11/4 00	Hvalstad	
88.	Lærum, K.	10/1 79	22/5 00	Vikesund	
89.	Stubbraaten, P. K.	4/9 81	10/6 00	Lillestrøm	
90.	Bakke, J. K.	24/3 79	1/7 00	Rise	
91.	Huseby, O.	12/9 76	9/7 00	Skoger	
92.	Andreassen, Fr. W.	2/1 81	10/7 00	Sander	
93.	Jacobsen, J. A.	9/8 78	16/7 00	Aamot	
94.	Næss, J. T.	19/3 76	16/7 00	Bulken	
95.	Hernæs, H. Th.	22/3 77	18/7 00	Grorud	
96.	Johansen, A.	26/7 82	26/7 00	Letsund	

Nr.	Stasjonsmestere.	Født	Anc.dato	Stasjon	Ann.
97.	Keiserud, E. E.	21/9 79	28/9 00	Askim	
98.	Lau, H.	9/8 82	9/10 00	Jevnaker	
99.	Pedersen, O. A.	18/10 80	21/10 00	Mjondalen	
100.	Johansen, J. Fr.	2/2 78	30/11 00	Åsen	
101.	Arnesen, G.	30/11 82	30/11 00	Jessheim	
102.	Koksvik, I. A.	9/6 80	23/1 01	Tolga	
103.	Julsrud, Chr.	12/9 80	23/1 01	Stange	
104.	Sæther, J. P.	12/11 80	23/1 01	Royken	
105.	Lokke, O. E.	25/11 82	3/2 01	Koppang	
106.	Weum, K.	8/10 78	24/2 01	Fredrikstad	
107.	Bakken, M. J.	22/3 82	14/1 01	Meråker	
108.	Tveten, B. Th.	23/1 76	26/4 01	Lier	
109.	Aslaksen, Kr.	23/1 82	3/5 01	Lauve	
110.	Bovre, H.	24/9 82	9/6 01	Gulsvik	
111.	Thorkildsen, E. S.	28/1 83	9/6 01	Kolbotn	
112.	Solem, J. K.	23/2 78	12/6 01	Eina	
113.	Sandberg, Fr. J.	21/5 82	30/6 01	Såner	
114.	Moe, J. F. O.	20/7 83	20/7 01	Raufoss	
115.	Opsahl, H. J. R.	2/5 82	29/7 01	Ås	
116.	Jensen, H. J.	19/8 83	19/8 01	Magnor	
117.	Bakey, O. E.	2/7 81	6/9 01	Narvik	
118.	Talberg, L. J.	29/1 77	20/11 01	Skjeberg	
119.	Hole, O. J.	8/9 82	24/11 01	Fjosanger	
120.	Ulberg, Johan	9/5 83	26/11 01	Kornsjo	
121.	Martinsen, O. Chr.	14/8 81	4/3 02	Bekkelaget	
122.	Bogh-Olsen, J.	4/6 83	13/3 02	Fåberg	
123.	Andreassen, A.	11/1 84	15/3 02	Arendal	
124.	Dahl, A. H.	22/10 83	26/3 02	Nygaard	
125.	Hansen, H. J.	3/2 84	26/3 02	Kragero	
126.	Vestheim, O. A.	17/3 74	21/1 02	Vaksdal	
127.	Alme, K. J.	2/1 82	29/1 02	Opdal	
128.	Faafeng, O. N.	4/5 83	21/5 02	Kristiansand	
129.	Gunnestad, K. M.	12/5 80	11/6 02	Heggedal	
130.	Korsmo, S. A.	25/6 84	23/6 02	Minde	
131.	Foss, H.	30/3 84	1/7 02	Lunde	
132.	Espeland, W.	26/6 79	30/8 02	Grovane	
133.	Hernes, C. N.	23/1 81	30/9 02	Haga	
134.	Liffcasen, G.	4/10 84	4/10 02	Hval	
135.	Hansen, W. G.	30/8 82	26/3 03	Bo	
136.	Andresen, O. A.	13/1 84	6/5 03	Borgestad	
137.	Thorbjørnsen, N. M.	6/7 84	6/5 03	Stokke	
138.	Berger, E. R.	15/3 84	9/6 03	Dal	
139.	Boiesen, Bjørn	6/9 82	15/6 03	Sem	
140.	Romsås, C. G.	20/3 82	21/6 03	Ådalsbruk	
141.	Thorsen, Th.	10/8 83	28/6 03	Åndalsnes	
142.	Næss, N. J. J.	5/2 77	18/7 03	Galleberg	
143.	Knudsen, Chr.	8/1 84	18/7 03	Hjerkinn	
144.	Steen, K. A.	20/10 78	28/7 03	Vinstra	
145.	Knutsen, H. M. T.	1/6 84	27/8 03	Fetsund	
146.	Eide, P. O.	3/6 84	29/8 03	Grong	
147.	Grue, E. P.	25/1 80	15/11 03	Glåmos	
148.	Falling, Sv. B.	1/11 81	23/12 03	Reinsvoll	
149.	Straume, A. R.	11/7 81	4/2 04	Vestfossen	
150.	Madsen, E.	4/11 84	28/3 04	Loten	
151.	Hansen, Harald	5/11 84	25/1 04	Gulskogen	
152.	Berg, M. O.	6/7 85	5/5 04	Langhus	
153.	Steinseth, J.	11/10 79	15/5 04	Skoppum	
154.	Skullerud, Fr. L. F.	25/2 85	16/3 04	Billingsstad	
155.	Dahl, P. M.	30/5 85	31/5 04	Høybråten	
156.	Abrahamsen, A. J.	22/6 86	22/6 04	Flekkefjord	
157.	Jørgensen, P.	2/1 79	23/7 04	Frogner	
158.	Kristensen, K.	20/7 80	1/9 04	Orgenvika	

Nr.	Stasjonsmestere.	Født	Anc.dato	Stasjon	Ann.
159.	Skuterud, A.	28/5 85	6/9 04	Bjorgeseter	
160.	Larsen, J. M.	3/3 85	14/9 04	Sande	
161.	Larsen, L. M.	26/6 83	16/9 04	Ottestad	<i>Quæ</i>
162.	Stokke, B. Chr.	24/4 85	17/9 04	Sokna	
163.	Østbye, H. J.	15/6 85	19/11 04	Finse	<i>Moelw</i>
164.	Svendsen, S. P.	5/7 86	22/11 04	Ringebu	
165.	Dahl, H. R.	15/7 85	17/1 05	Lisleby	<i>Festad</i>
166.	Gokstad, O. M.	1/3 84	23/2 05	Spikkestad	
167.	Berger, O.	6/7 83	2/3 05	Åbogen	
168.	Martinsen, G.	2/12 81	17/3 05	Matrand	
169.	Abrahamsen, K. J.	4/3 86	24/6 05	Haukeland	
170.	Johannesen, H. Chr.	26/4 86	15/7 05	Kråkstad	
171.	Borgen, S. T.	4/1 86	14/10 05	Vikeland	<i>Walden</i>
172.	Bronken, K.	27/1 83	25/10 05	Drangedal	
173.	Hinna, G.	2/10 81	23/11 05	Hinna	
174.	Strand, O. J.	27/2 84	22/1 06	Berkåk	<i>Barkå</i>
175.	Kvilhaug, Th.	16/2 88	16/2 06	Voss	
176.	Albertsen, H. F. K.	3/6 86	26/2 06	Garnes	
177.	Bergh, E.	12/10 85	1/4 06	Sjøa	<i>Skjøa</i>
178.	Frog, C. L.	31/10 84	12/4 06	Roverud	
179.	Gydal, S.	24/12 83	20/5 06	Gol	
180.	Hansen, H. O.	9/2 88	21/5 06	Boverbru	
181.	Smeby, Th. K. P.	2/2 87	14/6 06	Alvdal	
182.	Thorstad, A. A.	15/4 79	6/7 06	Tinnoset	
183.	Johansen, Johs.	24/7 86	14/7 06	Hakadal	<i>Carman</i>
184.	Wahl, T.	13/5 87	19/7 06	Jessnes	
185.	Dahl, A. P.	20/8 88	20/8 06	Namsos	<i>Höjman</i>
186.	Hugdahl, I. O.	26/8 84	7/10 06	Gudå	
187.	Mangseth, K. L.	25/2 87	5/11 06	Berg	
188.	Holden, M.	20/9 85	8/11 06	Geithus	
189.	Stue, F. W.	4/3 88	11/11 06	Nesbyen	
190.	Pedersen, P. A.	19/3 86	23/11 06	Råstad	
191.	Langaas, J. O. M.	20/5 83	28/12 06	Vestby	<i>dit</i>
192.	Andersen, O. K.	3/10 88	7/1 07	Mosby	
193.	Bakken, A. S.	13/5 82	9/2 07	Verdal	
194.	Herland, M. N.	28/12 83	19/3 07	Myrdal	
195.	Abrahamsen, K. J.	18/6 88	23/3 07	Ganddal	
196.	Bo, Helge	10/5 84	23/4 07	Moi	
197.	Hagen, A. Hj.	20/7 83	2/5 07	Iseng	<i>Iseng</i>
198.	Mauland, T.	21/7 80	29/6 07	Bryne	
199.	Næss, O. M.	10/10 85	13/7 07	Lisleherad	
200.	Gundersen, P. A.	24/12 87	5/8 07	Nesttun	
201.	Haugen, Alf	13/6 88	9/9 07	Disenå	<i>SK</i>
202.	Jacobsen, Oscar	21/4 88	15/10 07	Rånåsfoss	
203.	Bye, E. M.	12/3 88	21/10 07	Hell	<i>Hell</i>
204.	Kåsen, A.	20/3 88	10/11 07	Brottum	<i>Brottum</i>
205.	Eide, A. B.	19/2 90	19/2 08	Kambo	<i>Kambo</i>
206.	Schiive, A. E.	25/10 84	11/3 08	Steinkjer	
207.	Jacobsen, J. R.	13/3 90	7/4 08	Trengereid	
208.	Nielsen, Th.	15/2 89	4/5 08	Tangen	
209.	Briskrud, O. A.	3/10 82	8/5 08	Tyristrand	
210.	Edvardsen, K. O.	18/5 90	16/5 08	Gran	<i>Gran</i>
211.	Garder, H. J. A.	27/5 88	10/6 08	Sandesund	
212.	Andersen, A. Chr.	15/2 89	1/7 08	Flisa	
213.	Klüver, H.	12/1 85	9/7 08	Oppegård	
214.	Lowe, K. O.	28/5 86	23/7 08	Skotselv	
215.	Skjefstad, J.	4/10 83	4/8 08	Ringsaker	
216.	Nordli, O. C.	18/2 86	19/9 08	Tistedal	
217.	Lunde, I. Z. O.	24/1 90	19/10 08	Harpefoss	
218.	Johnsen, J. R.	4/7 88	25/10 08	Arna	
219.	Liland, B. G.	14/3 83	29/10 08	Dale	
220.	Ophcim, R. I.	4/7 79	19/12 08	Kroderen	

Nr.	Stasjonsmestere.	Født	Anc.dato	Stasjon	Ann.
221.	Mortnerud, A. ....	26/2 89	29/12 08	Blakstad	
222.	Gjersum, Bj. L. ....	11/4 90	26/2 09	Bragerøen	
223.	Hagen, A. ....	2/11 88	27/3 09	Skreia	<i>1888 - 1888</i>
224.	Aarkvisla, H. ....	22/7 87	27/3 09	Hen	
225.	Løken, S. S. ....	28/10 85	11/4 09	Dovre	
226.	Hedemann, R. R. ....	12/3 89	15/5 09	Hjellum	
227.	Riiser, A. ....	10/1 89	25/5 09	Morskogoen	
228.	Grytdal, J. ....	1/2 80	22/7 09	Ler	
229.	Henriksen, N. H. M. ....	18/5 85	29/8 09	Rygge	
230.	Furulund, E. M. K. ....	4/12 84	13/10 09	Lunner	
231.	Nybakken, O. A. ....	9/5 85	21/10 09	Fåvang	
232.	Vaardal, K. H. ....	14/11 86	10/11 09	Haugastol	
233.	Larsen, P. ....	16/2 90	12/11 09	Hundorp	
234.	Horrisland, R. ....	9/12 89	24/11 09	Darbu	
235.	Haugen, Johs. ....	24/1 84	28/11 09	Kvam	
236.	Norgaard, Kr. E. ....	22/10 82	29/11 09	Movatn	<i>5022 50</i>
237.	Kjefferud, N. H. ....	2/4 85	10/12 09	Nykirke	
238.	Bjølgerud, A. ....	13/1 86	21/1 10	Ise	
239.	Westby, T. I. ....	7/3 92	7/3 10	Evje	<i>1892 - 1892</i>
240.	Sæthre, E. M. ....	30/4 86	27/3 10	Rødberg	<i>1886 - 1886</i>
241.	Helvik, S. ....	9/10 90	28/3 10	Vigrestad	
242.	Hennie, L. N. ....	24/12 82	6/4 10	Barkåker	
243.	Moen, A. Th. J. ....	5/3 83	8/4 10	Tomter	
244.	Kaasen, O. E. ....	3/1 91	11/5 10	Hegra	
245.	Rustad, E. S. G. ....	7/9 85	16/5 10	Oklungen	
246.	Dahl, S. H. ....	7/12 91	26/5 10	Nakkerud	
247.	Anthonsen, S. ....	18/12 89	26/5 10	Lundamo	
248.	Haugen, N. M. ....	31/10 86	7/6 10	Neslandsvatn	
249.	Bohn, H. O. ....	3/12 84	21/6 10	Ask	
250.	Solbrekke, H. B. ....	18/11 90	3/7 10	Roros	
251.	Austad, L. L. ....	13/6 86	6/7 10	Galterud	
252.	Lien, J. P. B. ....	30/7 90	11/7 10	Rakkestad	
253.	Sorum, M. ....	18/8 90	15/7 10	Kjose	
254.	Eng, H. G. ....	18/8 89	18/8 10	Kolbu	
255.	Møllerop, Chr. F. ....	18/10 92	18/10 10	Singsås	
256.	Mossige, E. T. ....	11/3 92	25/10 10	Ustaoset	
257.	Eggen, S. ....	11/4 87	1/11 10	Tynset	
258.	Ruyter, J. O. ....	24/6 92	5/11 10	Greåker	
259.	Haugen, E. H. ....	25/4 87	22/11 10	Espa	
260.	Jansen, O. ....	13/3 86	29/11 10	Malvik	
261.	Sundsfjord, H. P. ....	11/10 83	3/1 11	Bjørnfjell	
262.	Osthagen, G. ....	21/3 87	26/1 11	Øksna	<i>1887 - 1887</i>
263.	Næss, O. ....	27/1 92	4/3 11	Granvin	
264.	Johansen, Osc. ....	20/1 92	1/4 11	Reitan	
265.	Lochen, K. M. N. ....	9/3 86	6/4 11	Lena	
266.	Hindrum, Fr. R. ....	2/10 87	16/4 11	Aspedammen	<i>1887 - 1887</i>
267.	Bækken, M. K. ....	6/7 86	18/4 11	Grua	
268.	Leer, I. A. ....	28/2 89	28/4 11	Nypan	
269.	Jensen, O. J. ....	22/3 90	8/5 11	Harestua	
270.	Hernaes, A. S. ....	29/3 90	12/5 11	Kirkenær	
271.	Ruud, O. ....	30/12 86	20/6 11	Myrvoll	
272.	Olsen, Adolf ....	2/8 92	20/6 11	Breiskallen	
273.	Edvardsen, K. L. ....	17/7 93	17/7 11	Blaker	<i>Korungy</i>
274.	Næsje, S. A. ....	22/7 87	20/7 11	Gvarv	

**TANNLÆGE S. HARLEM** D. D. S.

OLAV RYES PL. 10

10—2, 4—7. Tlf. 74157

**Spes.: TANNINNSETNING**

Nr.	Stasjonsmestere.	Født	Anc.dato	Stasjon	Anm.
275.	Bye, Emil	1/3 91	15/8 11	Bjergen	
276.	Hansen, J.	31/5 90	24/8 11	Sparbu	<i>18. 11. 1900</i>
277.	Haraldstad, G. K.	8/5 91	26/8 11	Nærbo	
278.	Vilberg, S.	5/8 88	5/9 11	Snåsa	
279.	Rønning, P.	26/3 87	10/9 11	Skogn	
280.	Smestad, O.	24/2 83	8/10 11	Gjerstad	
281.	Eide, E. M.	9/9 90	9/10 11	Grindvoll	
282.	Eriksen, L. T.	3/8 93	11/10 11	Torpo	
283.	Haugen, G. A.	27/12 86	19/10 11	Sannidal	
284.	Saasen, E.	20/8 90	30/10 11	Oysteinstul	
285.	Østby, J. J.	22/2 92	25/10 11	Bjørli	<i>lyrante</i>
286.	Kjeldbye, H. S.	3/8 90	27/10 11	Fjellhamar	
287.	Korsjøen, B. H.	10/9 86	2/11 11	Skatval	
288.	Engen, I. M.	15/12 87	9/11 11	Langlete	
289.	Solli, P.	5/4 93	15/11 11	Stensli	
290.	Stene, H. K.	27/3 84	18/11 11	Sildvik	
291.	Kristiansen, Kr. G.	2/12 87	1/12 11	Nisterud	
292.	Starheim, P. M.	3/8 84	21/12 11	Reimegrend	
293.	Sekkelsten, H. N.	31/3 91	26/12 11	Sandermosen	
294.	Karlsen, S. L.	9/7 86	4/1 12	Hundalen	
295.	Hansen, W.	19/12 91	7/2 12	Haltaldalen	
296.	Bentzen, I. N.	27/11 89	26/2 12	Vegårshei	
297.	Oslaten, A. B.	19/12 83	9/3 12	Rora	
298.	Svane, F. P.	3/3 94	3/4 12	Lesja	
299.	Olafsen, O.	26/11 93	25/4 12	Hallingskeid	
300.	Husum, K. J.	24/3 88	25/4 12	Atna	
301.	Winther, J. H.	20/8 93	15/6 12	Gautestad	
302.	Mauseth, M.	20/9 87	15/6 12	Overhalla	
303.	Lilleberg, H.	21/11 91	18/7 12	Veggli	
304.	Buseth, J.	16/1 87	17/8 12	Hovin	
305.	Antonsen, P.	26/8 94	26/8 12	Arneberg	
306.	Syvertsen, O. E.	10/4 88	9/10 12	Holtsås	
307.	Lundsten, O.	1/9 92	6/11 12	Burud	
308.	Hoff, G.	1/9 94	6/11 12	Jønna	
309.	Økssum, K.	27/9 90	12/11 12	Bolstadøyri	<i>et vest</i>
310.	Nygård, Kr. J.	31/12 88	26/11 12	Krekling	
311.	Vestby, H. H.	20/9 87	29/11 12	Prestebakke	
312.	Rustad, B. G.	12/9 88	21/12 12	Herefoss	
313.	Mathiesen, K. A.	26/11 90	28/1 13	Treungen	
314.	Knapskog, A. M.	11/1 89	20/4 13	Åmli	
315.	Olsen, I. A.	12/6 91	21/4 13	Hanestad	
316.	Anderssen, S. J.	18/2 92	28/4 13	Jåberg	
317.	Vik, I. A.	21/5 85	8/5 13	Kvål	
318.	Johansen, A.	17/2 87	16/5 13	Sunnan	
319.	Eide, I. V.	24/5 95	24/5 13	Ivland	
320.	Valnes, O.	25/12 89	24/5 13	Ronglan	
321.	Kirkeby, L.	1/1 94	30/5 13	Varhaug	
322.	Løvli, R. L.	5/3 93	18/6 13	Stai	
323.	Engen, H. S.	28/1 86	9/7 13	Formofoss	
324.	Thoen, K. H.	2/3 92	17/7 13	Ulsberg	
325.	Blikaas, L. E.	22/2 87	21/7 13	Rinnan	
326.	Ekros, L. E. P.	9/5 84	23/7 13	Mjolfjell	
327.	Erichsen, S.	20/6 94	13/9 13	Bromma	
328.	Eriksen, E.	29/6 93	2/10 13	Snarum	
329.	Sannerud, H. M.	11/10 94	12/12 13	Hynnekleiv	
330.	Westengen, N. A.	4/1 93	10/1 14	Borre	
331.	Nesvold, I. H.	31/12 91	24/2 14	Soknedal	
332.	Johnsen, A. S.	26/8 94	28/4 14	Meheia	
333.	Larsen, P.	5/3 89	27/6 14	Rollag	
334.	Svendsen, H. A.	10/6 93	10/8 14	Kotsoy	
335.	Soiland, K.	14/2 92	5/11 14	Klepp	
336.	Auglænd, R.	22/5 91	27/3 15	Ålgård	

Nr.	Stasjonsmestere.	Født	Anc.dato	Stasjon	Ann.
337.	Saaghus, T. ....	13/8 92	28/10 16	Byglandsfjord	
338.	Helvik, M. ....	17/11 97	2/5 19	Hellvik	
339.	Nybråten, O. A. ....	12/7 00	18/6 19	Leira	
340.	Bakken, J. A. ....	8/1 01	18/1 20	Fluberg	

## Arkivarer, forstefullmektiger, bestyrere II og understasjonsmestere.

				Distrikt	
1.	Grasmo, H. ....	5/3 71	1/9 89	Hovedstyret	
2.	Braun, F. A. ....	8/3 70	11/12 89	Drammen	
3.	Brynmildsen, L. ....	17/7 70	16/11 90	Hovedstyret	
4.	Mølsom, H. ....	17/11 75	30/10 94	Drammen	
5.	Heuch, C. ....	31/10 76	21/10 94	Trondheim	
6.	Siggstedt, C. W. ....	9/12 76	8/2 96	Oslo	
7.	Meydell, M. G. ....	28/10 80	28/10 98	Do.	
8.	Arge, E. ....	6/1 80	6/11 98	Hovedstyret	Skudal
9.	Johansen, E. ....	22/9 79	18/11 98	Hamar	
10.	Skullerud, O. J. H. ....	28/12 80	28/12 98	Oslo	
11.	Sperre, O. E. ....	6/7 76	16/1 99	Trondheim	
12.	Terp, J. M. ....	8/4 79	26/8 99	Hamar	
13.	Gudim, J. M. ....	4/11 75	14/10 99	Hovedstyret	
14.	Grundstrøm, W. ....	9/11 81	9/11 99	Do.	
15.	Knudsen, H. ....	4/12 81	4/12 99	Drammen	
16.	Mølen, Chr. I. ....	27/12 80	26/1 00	Trondheim	
17.	Molstad, S. ....	10/12 77	7/2 00	Oslo	
18.	Thinn, P. A. ....	10/3 82	10/3 00	Drammen	
19.	Leland, T. J. ....	23/12 77	28/3 00	Kristiansand	
20.	Haug, A. N. ....	3/10 80	16/7 00	Drammen	
21.	Svendsen, O. ....	22/7 82	22/7 00	Hamar	
22.	Johannessen, J. A. ....	15/9 82	15/9 00	Oslo	
23.	Pedersen, P. ....	3/12 82	3/12 00	Do.	
24.	Hanssen, S. ....	9/11 82	13/2 01	Hovedstyret	
25.	Borgmann, E. A. ....	15/2 83	15/2 01	Oslo	
26.	Driftland, K. ....	20/3 75	28/2 01	Hovedstyret	
27.	Næss, K. L. ....	25/1 82	3/6 01	Do.	
28.	Nordlie, K. ....	20/7 82	9/6 01	Oslo	
29.	Larsen, Chr. A. ....	7/11 82	14/9 01	Trondheim	Skudal
30.	Fusdal, P. P. ....	15/10 81	18/11 01	Drammen	
31.	Arnestad, A. Kr. ....	30/9 81	5/12 01	Oslo	
32.	Toverud, G. ....	25/8 79	4/1 02	Hamar	Skudal
33.	Rønning, M. H. ....	1/3 80	1/2 02	Trondheim	
34.	Nøkleby, M. ....	16/3 79	26/3 02	Hovedstyret	
35.	Mysen, H. K. ....	14/4 84	12/7 02	Oslo	
36.	Pedersen, A. M. ....	21/8 83	27/8 02	Do.	
37.	Langseth, H. ....	15/12 83	17/12 02	Do.	
38.	Braarud-Eng, J. ....	24/8 84	9/3 03	Do.	
39.	Larsen, L. ....	22/11 78	27/4 03	Do.	
40.	Bjølgerud, H. ....	18/2 84	21/1 04	Hovedstyret	
41.	Nielsen, O. A. ....	10/5 83	5/3 04	Hamar	
42.	Teigen, M. P. ....	19/5 80	28/1 04	Narvik	
43.	Martinsen, M. ....	8/5 86	24/11 04	Oslo	
44.	Engbretsen, H. M. ....	17/12 85	24/12 04	Do.	
45.	Trulsen, Th. A. ....	3/1 85	19/1 05	Drammen	
46.	Næss, A. G. ....	24/3 85	4/2 05	Do.	
47.	Hoff, A. H. ....	27/8 86	21/7 05	Do.	
48.	Amundsen, O. M. ....	19/5 86	19/8 05	Oslo	Mølsom Oslo
49.	Kristiansen, K. M. ....	10/4 79	5/1 06	Do.	Skudal
50.	Martinsen, O. ....	8/6 84	16/1 06	Drammen	Skudal
51.	Storesmo, K. S. ....	10/6 82	1/2 06	Do.	Skudal
52.	Bye, R. ....	2/9 86	6/2 06	Trondheim	
53.	Ruyter, I. ....	6/5 87	25/3 06	Hovedstyret	Kontrollen
54.	Johnsen, I. T. ....	10/6 87	5/9 06	Trondheim	

Nr.	Arkivarer, førstefullmektiger, bestyrere II og understasjonsmestere	Født	Anc.dato	Distrikt	Anm.
55.	<del>Ostenstad, K.</del>	<del>6/9 88</del>	<del>2/1 07</del>	<del>Oslo</del>	
56.	Gulbrandsen, V.	5/8 88	14/9 07	Do.	
57.	Hansen, H. E.	24/7 86	14/10 07	Drammen	
58.	Eidsnes, M. O.	5/7 85	27/3 08	Bergen	
59.	Eriksen, C. E.	5/3 88	29/3 08	Oslo	
60.	<del>Borgersen, K. J.</del>	<del>8/3 89</del>	<del>1/7 08</del>	<del>Drammen</del>	
61.	Ruud, A. M.	4/2 90	17/9 08	Hamar	
62.	Bech, L.	5/2 90	17/10 08	Bergen	
63.	Kløgetvedt, K.	11/3 90	5/11 08	Stavanger	
64.	Frantzen, J. A.	25/3 82	27/12 08	Bergen	
65.	Løvstad, A. O.	13/9 89	22/3 09	Kristiansand	<i>den tidligere</i>
66.	Brækken, A. O.	5/1 82	25/3 09	Narvik	
67.	<del>Bjerkke, L.</del>	<del>22/3 86</del>	<del>15/9 09</del>	<del>Drammen</del>	
68.	Olsen, O. F.	8/12 90	25/9 09	Oslo	<i>1/10 09</i>
69.	<del>Steen, O. M.</del>	<del>23/11 90</del>	<del>6/10 09</del>	<del>Hovedstyret</del>	<i>Schuldt</i>
70.	<del>Melbye, H. J.</del>	<del>22/4 85</del>	<del>21/10 09</del>	<del>Oslo</del>	
71.	Eriksen, E.	18/7 91	5/11 09	Drammen	
72.	Lundbye, A. H.	20/10 90	10/11 09	Oslo	<i>Schuldt</i>
73.	Hansen, K. J.	17/10 89	6/2 10	Hovedstyret	
74.	Amundstad, H. O.	7/1 79	1/3 10	Hamar	
75.	Netteland, O. O.	21/4 91	12/3 10	Bergen	
76.	Rest, I. L.	14/1 84	26/3 10	Hovedstyret	<i>Schuldt</i>
77.	Omundsen, O. A.	23/9 91	26/4 10	Bergen	
78.	Knudsen, Johs.	4/11 91	30/4 10	Oslo	
79.	Hanssen H.	4/6 91	11/5 10	Do.	
80.	Tangerud, E. L.	21/7 85	18/5 10	Do.	
81.	Bjerke, K. K.	11/7 86	5/8 10	Drammen	<i>Schuldt</i>
82.	Skjefstad, H.	3/3 87	27/9 10	Hamar	
83.	Larsen, E. T.	29/4 92	27/11 10	Hovedstyret	
84.	Hoff, L.	8/12 92	8/12 10	Trondheim	
85.	Sørensen, T.	8/10 91	13/12 10	Hamar	<i>Schuldt</i>
86.	Rosendal, T.	27/9 92	21/12 10	Oslo	
87.	Wendelborg, H. H.	18/6 89	1/2 11	Drammen	
88.	<del>Frydenlund, C. H.</del>	<del>8/12 92</del>	<del>12/4 11</del>	<del>Do.</del>	<i>Schuldt</i>
89.	Bratland, J. B.	22/9 87	28/4 11	Bergen	
90.	Gudim, H. M.	12/6 82	28/4 11	Drammen	
91.	Skuterud, T.	6/5 93	6/5 11	Oslo	
92.	Hefte, A. B.	30/6 90	20/5 11	Kristiansand	
93.	Søndresen, S.	14/6 92	15/6 11	Oslo	
94.	Andersen, K.	25/6 93	3/10 11	Bergen	
95.	Solberg, S. M.	7/10 92	15/10 11	Oslo	
96.	Engh, G.	15/9 87	9/11 11	Hamar	
97.	<del>Fraffjord, T.</del>	<del>11/6 89</del>	<del>15/11 11</del>	<del>Stavanger</del>	<i>Schuldt</i>
98.	Morstad, S. A. S.	15/3 87	21/11 11	Oslo	
99.	Schüssler, E. H.	31/5 90	7/12 11	Do.	
100.	Pettersen, E.	1/9 94	1/9 12	Hovedstyret	<i>Schuldt</i>
101.	Hagen, K.	25/2 93	15/12 12	Kristiansand	
102.	Lauritzen, O. J.	2/9 92	16/9 13	Do.	
103.	Hanssen, G.	19/3 95	12/2 14	Reisekontoret i Berlin	
104.	Esvall, W.	6/3 93	15/2 14	Hovedstyret	
105.	Olsen, K.	13/9 97	8/6 17	Do.	
106.	Anthonisen, D. A.	1/6 98	26/7 17	Drammen	

## Fullmektiger.

1.	Hauan, Th.	24/12 75	24/12 93	Trondheim
2.	Knudsen, K. M.	17/10 77	6/11 95	Drammen
3.	Brensholm, S.	4/12 74	13/3 96	Trondheim
4.	Guttormsen, J. A.	8/1 78	28/3 97	Drammen
5.	Nilsen, J. E.	28/4 75	12/5 97	Trondheim
6.	Clason, M. S.	15/8 77	12/16 97	Bergen
7.	Ruud, H.	17/4 79	3/12 97	Hovedstyret

Nr.	Fullmektiger.	Født	Ancedato	Distrikt	Amn.
8.	Sorlie, S. A.	20/9 78	12/1 98	Drammen	
9.	Hareide, K. O.	18/11 80	18/11 98	Do.	
10.	Andersen, H.	6/2 77	8/12 99	Oslo	
11.	Ophus, O. A.	16/12 77	26/4 01	Do.	
12.	Jensen, A.	5/4 88	29/6 03	Hovedstyret	
13.	Pedersen, H. E.	9/9 85	18/5 04	Do.	
14.	Michelsen, C. M.	28/12 85	19/5 04	Do.	
15.	Erlandsen, O. E.	11/2 85	28/7 04	Oslo	
16.	Fossum, R. J.	28/3 86	16/4 05	Do.	
17.	Berg, K. E.	23/7 80	23/8 05	Narvik	
18.	Sandberg, H. T.	20/12 85	20/12 05	Oslo	
19.	Nilsen, N. J.	14/8 88	15/9 07	Drammen	
20.	Samuelsen, P.	7/4 88	4/12 07	Do.	
21.	Thorp, H.	13/1 89	2/4 08	Hovedstyret	
22.	Haarberg, O.	20/7 89	21/7 08	Do.	
23.	Johannessen, A.	26/12 89	29/10 08	Do.	
24.	Johannesen, B.	7/3 91	19/3 09	Do.	
25.	Vibe, E.	5/5 89	29/3 09	Trondheim	
26.	Jarnes, E. O.	26/11 90	13/5 09	Drammen	
27.	Aarsland, J. K. B.	11/11 90	17/5 09	Oslo	
28.	Lie, K. K.	10/2 86	14/6 09	Hovedstyret	
29.	Arnesen, C.	29/7 85	29/6 09	Auto-avd.	
30.	Halvorsen, H.	19/6 90	21/9 09	Drammen	
31.	Heltberg, E.	17/9 89	2/10 09	Oslo	
32.	Johansen, J. M.	9/10 89	3/10 09	Trondheim	
33.	Sonsthagen, Th.	3/10 87	8/10 09	Hamar	
34.	Brekkan, K. M.	29/5 83	29/12 09	Narvik	
35.	Larsen, S. W.	30/5 89	19/1 10	Hovedstyret.	
36.	Pehrson, P. O.	27/12 89	24/2 10	Hamar	
37.	Sukkestad, O. M.	30/6 90	30/3 10	Drammen	
38.	Strand, O. O.	14/11 85	13/5 10	Bergen	
39.	Nielsen, L. E.	21/11 90	22/6 10	Oslo	
40.	Klevan, O.	26/9 85	28/6 10	Trondheim	
41.	Olsen, R. T.	6/4 90	1/8 10	Oslo	
42.	Halvorsen, L.	30/8 91	12/8 10	Drammen	
43.	Østenstad, W.	7/2 91	17/8 10	Hovedstyret	
44.	Strand, J. A. W.	27/8 92	27/8 10	Oslo	
45.	Ellefsrud, N.	27/6 83	11/9 10	Hovedstyret	
46.	Svanberg, C. S.	29/3 87	14/9 10	Drammen	
47.	Kisen, H. K.	2/7 86	22/10 10	Oslo	
48.	Sveheim, E.	14/7 92	25/10 10	Hamar	ST
49.	Fjeldseth, L.	10/6 86	26/10 10	Hovedstyret	W. K.
50.	Haugen, O.	23/12 92	23/12 10	Oslo	
51.	Eriksen, S.	10/10 91	18/1 11	Drammen	
52.	Sohlman, K. O.	10/3 86	24/1 11	Do.	
53.	Forland, G. A. H.	14/3 84	16/1 11	Bergen	
54.	Vedå, A. M.	8/5 92	26/4 11	Do.	Sch. 2/10
55.	Gronland, L.	12/8 87	26/4 11	Drammen	
56.	Hansen, E.	2/5 93	2/5 11	Trondheim	
57.	Diesen, O.	4/3 91	18/5 11	Hovedstyret	
58.	Ostby, E. H.	12/6 91	22/5 11	Oslo	
59.	Schinnes, H. P.	4/6 87	28/5 11	Drammen	
60.	Gjersum, Th. K.	16/5 93	4/6 11	Do.	
61.	Fjeldberg, K. A.	15/11 86	14/6 11	Oslo	

**TANNLÆGE S. HARLEM** D. D. S.

OLAV RYES PL. 10

10—2, 4—7. Tlf. 74157

**Spes.: TANNINSETNING**



Nr.	Føltmektinger.	Født	Anc.dato	Distrikt	Ann.
62.	Kittilsen, V.	2/6 90	20/6 11	Drammen	
63.	Falkendal, P.	17/12 87	20/6 11	Hovedstyret	
64.	Pedersen, O. F.	25/7 93	25/7 11	Oslo	
65.	Bunes, M. A.	1/3 85	17/8 11	Do.	
66.	Hansen, G.	21/9 90	19/9 11	Trondheim	
67.	Stenerud, K. A.	24/9 93	24/9 11	Oslo	
68.	Svensson, K. A.	2/7 91	7/10 11	Do.	
69.	Kolrud, J.	9/1 92	9/10 11	Bergen	
70.	Eder, I. M.	20/7 90	9/11 11	Drammen	
71.	Roverud, R. S.	26/12 93	26/12 11	Kristiansand	
72.	Nordby, H. K.	9/12 89	9/4 12	Bergen	
73.	Berg, L.	2/9 92	1/5 12	Drammen	
74.	Jensen, L. A.	26/8 93	3/5 12	Hamar	
75.	Stoland, M. O.	13/10 88	15/5 12	Trondheim	
76.	Lund, O. B.	30/10 93	21/5 12	Do.	
77.	Olsen, H.	12/10 93	21/5 12	Drammen	
78.	Bryhn, E. O.	7/9 92	24/5 12	Do.	
79.	Sanni, K. K.	19/2 88	27/5 12	Do.	
80.	Hansen, T.	19/4 93	8/8 12	Do.	
81.	Tangen, H.	26/11 93	13/6 12	Hamar	
82.	Iversen, I. J.	13/1 93	20/7 12	Drammen	
83.	Berre, Th. J.	9/5 81	8/8 12	Narvik	
84.	Andresen, H.	30/6 93	12/8 12	Oslo	
85.	Korgen, J. M. J.	6/6 86	28/9 12	Narvik	
86.	Heen, T. O. B.	5/9 93	12/10 12	Oslo	
87.	Sandlie, K. E.	12/3 91	23/10 12	Do.	
88.	Helgesen, A.	12/4 89	9/11 12	Do.	
89.	Hagen, J. A.	20/12 93	18/11 12	Hamar	
90.	Austad, T. S.	13/6 90	20/11 12	Drammen	
91.	Pedersen, P. K.	21/11 91	8/12 12	Do.	
92.	Sundet, E. T.	9/12 94	9/12 12	Hovedstyret	
93.	Nordseth, K. W.	28/8 94	10/12 12	Trondheim	
94.	Johnsen, J.	11/2 92	16/13 12	Oslo	
95.	Engbretsen, E.	26/6 93	21/12 12	Bergen	
96.	Wæhle, G.	1/3 89	21/12 12	Do.	
97.	Lieblein, L. N.	10/9 93	2/2 13	Drammen	
98.	Nermoen, G.	20/4 92	19/2 13	Hamar	
99.	Duus, A.	21/4 92	19/3 13	Kristiansand	
100.	Ellingsen, Joh.	28/2 94	21/3 13	Drammen	
101.	Kristoffersen, K.	19/1 90	2/4 13	Do.	
102.	Lund, P.	1/8 93	25/4 13	Oslo	
103.	Mathisen, E. G.	29/8 89	7/5 13	Kristiansand	
104.	Salbu, E. M.	28/1 91	13/5 13	Bergen	
105.	Kristensen, H. M.	7/8 94	20/5 13	Oslo	
106.	Andersen, H. R.	30/6 95	30/6 13	Do.	
107.	Larsen, E. B.	11/10 93	11/10 13	Hamar	
108.	Eek, C.	18/9 89	11/10 13	Hovedstyret	
109.	Mugaas, B. G.	27/4 94	14/10 13	Bergen	
110.	Zimmermann, A. H.	11/1 95	15/10 13	Drammen	
111.	Juliusen, O. J.	1/6 94	17/10 13	Oslo	
112.	Raa, T.	8/11 93	22/10 13	Do.	
113.	Kvalheim, A.	17/9 90	26/10 13	Bergen	
114.	Rybakken, J. J.	21/9 87	3/11 13	Kristiansand	
115.	Rundgren, S. E.	30/4 95	14/11 13	Drammen	
116.	Torgersen, L.	30/9 94	16/11 13	Stavanger	
117.	Bing, K.	11/5 95	10/3 14	Oslo	
118.	Lunde, R.	15/2 96	11/6 14	Do.	
119.	Espeland, A.	29/6 92	5/7 14	Bergen	
120.	Høith, A. H.	23/5 95	27/7 14	Oslo	
121.	Knudsen, G.	27/7 95	14/9 14	Drammen	
122.	Baukhol, O.	30/1 96	31/12 14	Oslo	
123.	Guldahl, A.	8/7 95	27/1 15	Hovedstyret	

Nr.	Fullmektiger.	Født	Anc.dato	Distrikt	Ann.
124.	Bech, H. ....	15/3 97	15/3 15	Hovedstyret	Sekret
125.	Kristensen, O. ....	24/6 95	15/3 15	Reisekontoret i Berlin	sekret
126.	Sonne, S. ....	14/6 96	29/3 15	Auto-avd.	
127.	Johannesen, H. ....	21/3 93	5/4 15	Oslo	
128.	Sveen, L. ....	16/4 97	21/4 15	Hamar	
129.	Eek, J. R. ....	24/7 96	22/7 15	Oslo	
130.	Johnsen, J. N. ....	18/9 95	8/8 15	Trondheim	
131.	Vinje, P. J. ....	30/6 96	4/10 15	Do.	
132.	Johansen, J. A. ....	13/11 96	24/10 15	Hovedstyret	
133.	Nordhus, M. C. J. ....	13/9 96	26/11 15	Bergen	
134.	Moen, E. ....	16/1 97	10/12 15	Hovedstyret	
135.	Amundsen, T. ....	29/3 97	13/3 16	Auto-avd.	
136.	Lilleaasen, G. ....	20/5 98	20/5 16	Hovedstyret	Sekret
137.	Bostad, L. G. ....	25/3 98	8/6 17	Do.	
138.	Hansen, H. ....	15/5 02	15/5 20	Do.	
139.	Hagemo, E. ....	4/5 03	25/7 22	Do.	

## Jernbanekspeditører.

1.	Fjeld, E. Chr. ....	15/8 74	15/8 92	Drammen
2.	Heckmann, J. ....	21/4 76	23/5 95	Oslo
3.	Beckmann, J. W. L. ....	30/3 74	22/2 98	Do.
4.	Hansen, Th. A. ....	21/9 82	22/3 00	Stavanger
5.	Narum, B. ....	21/12 78	14/6 00	Bergen
6.	Hoas, B. J. ....	9/3 77	25/6 04	Trondheim
7.	Torkildsen, Sigrid Marie ....	9/11 86	15/6 05	Oslo
8.	Svendsen, O. ....	24/10 86	14/3 06	Hovedstyret
9.	Krogstad, P. A. ....	14/1 87	14/9 08	Trondheim
10.	Lie, H. ....	26/4 86	23/3 09	Hamar
11.	Jacobsen, A. ....	14/1 92	14/1 10	Hovedstyret
12.	Olsen, I. ....	2/9 91	22/4 10	Do.
13.	Tveter, H. ....	5/1 91	5/5 10	Oslo
14.	Sørensen, Nora ....	21/12 91	26/5 10	Do.
15.	Fremming, H. ....	25/5 91	16/7 10	Do.
16.	Hvalbye, B. L. ....	5/8 92	5/8 10	Do.
17.	Tesli, Katy ....	22/5 87	11/10 10	Trondheim
18.	Rygh, R. ....	13/2 92	17/10 10	Drammen
19.	Haglund, J. ....	14/2 93	14/2 11	Hovedstyret
20.	Lundbye, P. M. ....	29/7 87	28/2 11	Oslo
21.	Nystuen, P. ....	24/9 88	12/4 11	Hamar
22.	Strøm, K. ....	10/6 92	28/4 11	Hovedstyret
23.	Rounge, S. Th. ....	4/6 92	8/6 11	Drammen
24.	Bratvold, M. ....	11/6 91	17/6 11	Hovedstyret
25.	Sønsteby, Kr. ....	21/2 91	15/8 11	Drammen
26.	Andersen, G. W. S. ....	15/8 83	4/10 11	Bergen
27.	Andersen, Carl Adolf ....	31/1 92	23/10 11	Oslo
28.	Vold, R. ....	28/8 86	23/10 11	Trondheim
29.	Mortensen, H. ....	29/11 92	3/11 11	Hovedstyret
30.	Hilton, A. M. ....	11/9 92	15/11 11	Oslo
31.	Liland, O. O. ....	3/6 93	19/11 11	Bergen
32.	Johansen, Sv. E. ....	10/10 91	3/12 11	Oslo
33.	Eliassen, E. ....	10/9 93	5/12 11	Drammen
34.	Nøkleby, Jens ....	3/10 91	6/11 11	Oslo
35.	Paulsen, S. K. ....	18/5 93	21/11 11	Trondheim
36.	Sorlie, I. E. ....	8/5 86	31/12 11	Oslo
37.	Laugsleth, A. K. E. ....	7/5 87	16/4 12	Do.
38.	Hofstad, O. ....	15/5 94	15/5 12	Trondheim
39.	Robstad, A. A. ....	1/2 85	29/5 12	Kristiansand
40.	Tandberg, H. ....	6/5 91	21/7 12	Hovedstyret
41.	Rian, H. ....	21/7 93	28/8 12	Trondheim
42.	Cleveland, J. ....	24/11 82	29/9 12	Bergen
43.	Holst, J. R. ....	8/6 88	14/10 12	Trondheim

Nr.	<i>Jernbanekspeditorer.</i>	Født	Anc.dato	Distrikt	Aum.
44.	Carlsen, Carl	14/12 90	8/11 12	Hamar	
45.	Bentzen, B.	16/9 94	21/12 12	Hovedstyret	
46.	Sveen, H.	29/6 90	21/12 12	Do.	
47.	Kristiansen, H.	6/1 89	21/12 12	Oslo	
48.	Eriksen, J.	26/3 92	12/4 13	Hamar	
49.	Sæther, K. A.	19/5 91	19/4 13	Oslo	
50.	Syllvang, F.	5/11 93	3/5 13	Trondheim	
51.	Dalsrud, H. O.	22/6 89	3/5 13	Drammen	
52.	Sorlie, O. B.	11/6 94	9/5 13	Oslo	
53.	Hoff, H.	27/11 93	22/5 13	Trondheim	
54.	Hansen, R. J.	28/9 94	3/6 13	Hovedstyret	
55.	Qvam, P. M.	21/9 88	18/6 13	Drammen	
56.	Woldhaug, I. L.	7/11 83	6/7 13	Trondheim	
57.	Grytdahl, E. E.	24/1 93	23/7 13	Bergen	
58.	Clementz, T. K.	19/9 93	29/7 13	Hovedstyret	
59.	Strøm, A. Th.	4/8 95	4/8 13	Oslo	
60.	Danfelsen, R. N.	3/12 93	11/8 13	Drammen	
61.	Langen, L.	15/3 88	16/8 13	Trondheim	
62.	Lauritzen, L. I.	15/8 94	16/9 13	Kristiansand	
63.	Halvorsen, Einar	20/3 94	16/9 13	Drammen	
64.	Nygaard, P. O.	2/5 88	23/9 13	Trondheim	
65.	Bjerke, A. J.	24/9 94	27/9 13	Drammen	
66.	Kronseth, O.	4/6 95	12/10 13	Oslo	
67.	Thoresen, K.	7/5 92	12/10 13	Hovedstyret	
68.	Foseid, S. G.	31/3 86	18/10 13	Oslo	
69.	Nordsveen, K. O.	4/6 91	22/10 13	Do.	
70.	Rognes, B.	17/5 91	25/10 13	Trondheim	
71.	Furulund, O. G.	28/3 94	25/10 13	Oslo	
72.	Kvesetengen, O. M.	21/10 92	31/10 13	Do.	
73.	Vinje, S.	22/4 91	11/11 13	Stavanger	
74.	Linnæs, P. B.	2/7 95	16/11 13	Drammen	
75.	Walløe, R. A.	11/4 95	2/12 13	Oslo	
76.	Aamodt, C. A.	5/9 92	11/12 13	Do.	
77.	Halden, Karl I.	2/5 87	23/12 13	Do.	
78.	Audensen, E. A.	17/12 94	7/1 14	Hamar	
79.	Hovelsen, G. H. B.	27/9 94	22/1 14	Trondheim	
80.	Ulberg, A. A.	23/7 91	17/2 14	Drammen	
81.	Ege, Jens M.	18/6 93	22/2 14	Oslo	
82.	Engelund, Jens F.	23/8 89	27/2 14	Do.	
83.	Andreassen, R. J.	6/6 95	2/3 14	Do.	
84.	Ruyter, R. G.	3/3 96	3/3 14	Do.	
85.	Olsen, A. K.	6/3 95	8/3 14	Do.	
86.	Larsen, Arne	2/10 94	9/3 14	Do.	
87.	Haraldsen, R. E.	7/8 94	9/3 14	Drammen	
88.	Nøttaasen, H. C. J.	29/9 87	10/3 14	Bergen	
89.	Olstad, H.	24/1 95	22/3 14	Hovedstyret	
90.	Kjensli, Knut	3/12 94	23/3 14	Oslo	
91.	Henriksen, H.	8/1 92	26/3 14	Narvik	
92.	Henriksen, A. M.	28/10 94	28/3 14	Oslo	
93.	Pedersen, O.	12/6 95	8/4 14	Hovedstyret	
94.	Elvestad, O. M.	9/11 87	10/4 14	Oslo	
95.	Finsrud, O. G. H.	26/8 95	29/4 14	Do.	
96.	Johannessen, Iver	4/6 90	29/4 14	Do.	
97.	Sogn, Petter	14/11 95	5/5 14	Drammen	
98.	Pedersen, H.	28/4 95	9/5 14	Hamar	
99.	Hansen, E. S.	30/9 94	10/5 14	Drammen	
100.	Berge, P. E.	26/11 94	14/5 14	Kristiansand	
101.	Rosenberg, D. H.	3/12 94	20/5 14	Oslo	
102.	Pedersen, H.	23/2 89	26/5 14	Do.	
103.	Olsen, Ole	1/3 96	28/5 14	Stavanger	
104.	Vorset, A.	9/5 93	29/5 14	Trondheim	
105.	Salvesen, A. G.	24/10 95	1/6 14	Oslo	

Nr.	<i>Jernbancekspeditører.</i>	Født	Anc.dato	Distrikt	Anm.
106.	Evanger, G. A. ....	19/10 91	6/6 14	Bergen	
107.	Svendsen, S. ....	12/11 94	12/6 14	Trondheim	
108.	Carlsen, K. H. K. ....	7/12 95	12/6 14	Oslo	
109.	Alsaker, Th. ....	15/12 94	16/6 14	Do.	
110.	Forlie, G. M. ....	21/2 95	23/6 14	Do.	
111.	Stromsnes, H. ....	12/7 87	24/6 14	Narvik	
112.	Stordalen, H. E. ....	23/6 95	29/6 14	Drammen	
113.	Jakobsen, S. ....	18/6 95	17/7 14	Trondheim	
114.	Hovde, H. ....	28/10 89	17/7 14	Hovedstyret	
115.	Næss, A. W. ....	24/3 95	18/7 14	Oslo	
116.	Rygh, G. E. ....	19/4 86	30/7 14	Kristiansand	
117.	Solberg, A. A. ....	5/9 94	1/8 14	Trondheim	
118.	Næss, H. A. ....	18/8 95	10/8 14	Drammen	
119.	Haugen, Kr. ....	6/6 95	12/8 14	Do.	
120.	Tomter, Tr. ....	14/7 92	12/8 14	Oslo	
121.	Krabberød, K. ....	13/9 88	28/8 14	Hovedstyret	
122.	Bye, A. M. ....	17/1 89	7/9 14	Oslo	
123.	Strand, O. G. ....	13/12 89	14/9 14	Do.	
124.	Tolfsby, A. J. ....	11/8 90	6/10 14	Do.	
125.	Vist, R. ....	24/3 91	29/10 14	Trondheim	
126.	Nærvig, T. ....	7/4 95	3/11 14	Hovedstyret	
127.	Heiestad, A. ....	3/3 95	11/11 14	Oslo	
128.	Knoph, Rudolf ....	18/9 94	22/11 14	Do.	
129.	Hagen, O. I. ....	20/12 89	6/12 14	Do.	
130.	Rosenberg, K. K. ....	10/4 93	9/12 14	Do.	
131.	Pedersen, K. J. ....	30/4 94	12/12 14	Drammen	
132.	Hannestad, A. G. ....	16/7 94	18/12 14	Oslo	
133.	Haugen, Bj. N. ....	4/1 96	19/12 14	Do.	
134.	Indseth, H. ....	9/9 90	2/1 15	Do.	
135.	Halvorsen, F. P. ....	3/12 95	6/1 15	Drammen	
136.	Aspaas, J. P. M. ....	28/7 96	12/1 15	Do.	
137.	Haaland, Th. M. ....	18/7 96	14/1 15	Stavanger	
138.	Opsahl, L. ....	14/2 96	16/1 15	Oslo	
139.	Arnskau, A. ....	23/2 96	23/1 15	Do.	
140.	Fjordholm, C. L. P. ....	11/4 85	5/2 15	Do.	
141.	Gulli, H. K. G. ....	12/10 93	6/2 15	Do.	
142.	Olstad, Ludvig ....	6/5 95	10/2 15	Do.	
143.	Trædal, O. M. O. ....	20/3 86	23/2 15	Narvik	
144.	Rye, P. N. ....	21/4 91	23/2 15	Bergen	
145.	Helgaker, E. A. ....	6/6 95	28/2 15	Oslo	
146.	Kokkin, A. ....	19/3 96	28/2 15	Hamar	
147.	Ursin, B. M. ....	16/2 95	3/3 15	Narvik	
148.	Ahnen, K. A. von ....	11/9 89	4/3 15	Drammen	
149.	Nordvik, Ebbe ....	22/11 94	19/3 15	Narvik	
150.	Spidsberg, O. J. ....	16/1 94	24/3 15	Hamar	
151.	Michelsen, Thorleif ....	16/9 94	26/3 15	Oslo	
152.	Christensen, H. G. ....	18/10 92	4/4 15	Drammen	
153.	Hansen, H. J. ....	21/12 96	10/4 15	Oslo	
154.	Buvig, O. J. ....	3/8 88	11/4 15	Do.	
155.	Lund, L. M. ....	24/1 95	11/4 15	Hamar	
156.	Frydenberg, A. ....	24/4 96	11/4 15	Do.	
157.	Kotsbak, J. N. ....	8/3 92	13/4 15	Trondheim	
158.	Olsen, H. O. ....	14/9 87	14/4 15	Drammen	
159.	Eggen, Olaf ....	27/12 95	19/4 15	Trondheim	
160.	Simensen, E. ....	12/11 94	22/4 15	Drammen	
161.	Syvertsen, Tr. ....	16/9 96	6/5 15	Kristiansand	
162.	Aasen, I. P. ....	22/5 95	1/6 15	Drammen	
163.	Larsen, L. P. W. ....	5/8 97	5/6 15	Oslo	
164.	Ramberg, F. A. ....	14/11 96	8/6 15	Drammen	
165.	Haugen, T. ....	18/4 96	10/6 15	Hovedstyret	
166.	Rognes, O. ....	3/8 91	14/6 15	Trondheim	
167.	Lie, Sv. ....	24/12 95	23/6 15	Oslo	

Nr.	<i>Jernbaneekspeditorer.</i>	Født	Anc.dato	Distrikt	Anm.
168.	Haugland, A. M. ....	29/6 91	30/6 15	Drammen	
169.	Berg, P. T. ....	20/9 92	6/7 15	Trondheim	
170.	Bye, H. ....	12/11 95	14/7 15	Hamar	
171.	Leander, S. O. E. ....	26/8 89	7/8 15	Oslo	
172.	Haugen, A. J. ....	25/1 96	8/8 15	Trondheim	
173.	Hauglund, O. ....	25/6 96	11/8 15	Oslo	
174.	Glømlien, G. ....	10/4 90	14/8 15	Hamar	
175.	Wenberg, J. A. ....	28/1 93	25/8 15	Bergen	
176.	Tyvold, J. S. ....	20/12 95	17/9 15	Trondheim	
177.	Øyan, O. M. ....	22/8 85	3/10 15	Hamar	
178.	Olsen, Marius ....	20/12 95	12/16 15	Oslo	
179.	Haug, Kaare ....	2/3 90	20/10 15	Do.	
180.	Hogstad, A. J. ....	17/2 95	21/10 15	Bergen	
181.	Granviken, O. A. ....	6/11 94	20/10 15	Hamar	
182.	Christiansen, E. R. ....	18/7 90	7/11 15	Drammen	
183.	Skanke, M. ....	27/11 95	18/11 15	Trondheim	
184.	Jensen, E. M. ....	24/8 96	18/11 15	Oslo	
185.	Ekenes, A. ....	20/10 95	18/11 15	Drammen	
186.	Hansen, Haldor ....	23/6 95	21/11 15	Stavanger	
187.	Schjerven, E. S. ....	20/9 96	24/11 15	Hamar	
188.	Aalen, H. E. ....	13/6 96	26/11 15	Do.	
189.	Holmgren, Chr. R. ....	11/6 96	5/12 15	Oslo	
190.	Borthen, T. ....	12/9 93	11/12 15	Trondheim	
191.	Berg, Kr. ....	18/9 96	17/12 15	Drammen	
192.	Michelsen, E. ....	10/4 96	22/12 15	Bergen	
193.	Nilssen, Bj. L. ....	28/2 97	22/12 15	Oslo	
194.	Stenersen, Karl ....	2/4 95	22/12 15	Do.	
195.	Jakobsen, T. ....	12/12 96	1/1 16	Trondheim	
196.	Bjerke, W. G. A. ....	19/9 93	3/1 16	Oslo	
197.	Anshus, J. E. ....	18/6 90	6/1 16	Trondheim	
198.	Gundersen, Kristian ....	5/2 96	8/1 16	Oslo	
199.	Folstad, J. ....	31/10 95	14/1 16	Trondheim	
200.	Holthe, H. H. ....	20/9 92	19/1 16	Oslo	
201.	Nilsen, F. Kr. ....	20/11 91	23/1 16	Trondheim	
202.	Vogt, B. K. O. ....	15/7 95	2/2 16	Drammen	
203.	Spinnanger, S. ....	1/12 93	17/2 16	Stavanger	
204.	Vollestad, Henrik ....	1/6 96	27/2 16	Oslo	
205.	Hoen, Sv. ....	9/10 94	2/3 16	Drammen	
206.	Eriksen, B. H. ....	2/12 96	10/3 16	Oslo	
207.	Stabell, R. ....	15/8 96	19/3 16	Hamar	
208.	Lervik, H. B. O. ....	27/2 90	2/4 16	Oslo	
209.	Loraas, K. ....	9/4 95	8/4 16	Trondheim	
210.	Andersen, A. Kr. ....	4/2 96	10/4 16	Drammen	
211.	Kverne, G. A. ....	29/7 96	15/4 16	Oslo	
212.	Willersrud, Hj. ....	10/4 97	22/4 16	Do.	
213.	Eriksen, E. A. ....	23/11 96	22/4 16	Do.	
214.	Fossun, A. ....	6/5 97	3/5 16	Hovedstyret	
215.	Gautestad, J. B. ....	10/2 98	4/5 16	Oslo	
216.	Norvik, Ottar K. ....	9/4 92	5/5 16	Do.	
217.	Stordalen, Bj. ....	25/12 96	6/5 16	Drammen	
218.	Andersen, A. ....	5/4 97	13/5 16	Bergen	
219.	Aannestad, A. J. ....	16/5 97	13/5 16	Drammen	
220.	Lien, J. A. ....	11/5 97	16/5 16	Oslo	
221.	Eielsen, K. G. ....	28/3 94	26/5 16	Stavanger	
222.	Pedersen, K. O. ....	18/9 95	27/5 16	Drammen	
223.	Svendsen, E. S. ....	12/3 95	1/6 16	Trondheim	
224.	Revang, Joh. ....	30/6 97	8/6 16	Oslo	
225.	Brevig Asbjørn ....	13/2 97	11/6 16	Do.	
226.	Gulbrandsen, R. S. O. ....	3/7 97	11/6 16	Drammen	
227.	Ruud, Nils ....	8/6 97	20/6 16	Do.	
228.	Johannesen, H. B. ....	17/5 97	6/7 16	Oslo	
229.	Gundersen, Kristoffer ....	9/7 98	9/7 16	Do.	

Nr.	Jernbanecspeditorer.	Født	Anc.dato	Distrikt	Anm.
230.	Kaltenbach, I. K. ....	22/1 93	10/7 16	Oslo	
231.	Gaustad, M. ....	18/5 97	13/7 16	Do.	
232.	Jensen, J. A. ....	28/6 97	16/7 16	Do.	
233.	Watvedt, N. Kr. ....	24/9 95	28/7 16	Drammen	
234.	Johansen, M. ....	19/8 97	2/8 16	Trondheim	
235.	Houen, E. ....	3/7 97	11/8 16	Do.	
236.	Grefsrud, L. ....	12/1 97	29/8 16	Oslo	
237.	Utstrand, A. ....	13/3 97	2/9 16	Trondheim	
238.	Vego, O. ....	19/10 97	4/9 16	Hovedstyret	
239.	Andresen, E. H. ....	7/2 97	14/9 16	Oslo	
240.	Somdalen, Alf ....	22/2 97	29/9 16	Drammen	
241.	Haslestad, Lars ....	18/3 96	25/9 16	Do.	
242.	Strengelsrud, J. A. ....	21/8 97	26/9 16	Oslo	
243.	Jørgensen, Th. ....	31/1 97	1/10 16	Do.	
244.	Nordberg, F. ....	12/6 97	3/10 16	Trondheim	
245.	Steen, M. ....	25/1 97	11/10 16	Do.	
246.	Kosberg, E. ....	7/2 95	21/10 16	Drammen	
247.	Olsen, K. R. ....	4/9 96	21/10 16	Do.	
248.	Omdahl, J. C. ....	3/10 98	23/10 16	Bergen	
249.	Sørensen, J. G. ....	6/10 97	6/11 16	Oslo	
250.	Smeby, Arild ....	13/11 98	13/11 16	Do.	
251.	Strøm, Ole M. E. ....	24/1 96	14/11 16	Do.	
252.	Bergh, John ....	16/9 97	21/11 16	Do.	
253.	Krogstad, A. E. ....	19/9 97	26/11 16	Drammen	
254.	Fiske, Ø. ....	10/7 97	27/11 16	Trondheim	
255.	Blomdahl, L. ....	13/1 98	28/11 16	Bergen	
256.	Heiestad, E. ....	12/11 96	1/12 16	Drammen	
257.	Gundersen, G. ....	1/12 98	1/12 16	Oslo	
258.	Karlsen, K. E. ....	15/5 90	4/12 16	Trondheim	
259.	Ahnen, Sigurd von ....	27/5 97	4/12 16	Drammen	
260.	Nyberg, A. ....	21/9 94	20/12 16	Hamar	
261.	Blom-Olsen, J. ....	28/12 97	20/12 16	Oslo	
262.	Lillebo, G. P. ....	16/8 89	22/12 16	Do.	
263.	Lauritzen, J. ....	4/5 94	29/12 16	Drammen	
264.	Storrusten, J. L. ....	1/1 95	4/1 17	Hamar	
265.	Renhult, W. ....	22/9 96	6/1 17	Oslo	
266.	Bjølseth, E. ....	18/11 96	10/2 17	Hamar	
267.	Neergård, H. A. ....	27/8 97	22/2 17	Trondheim	
268.	Ødegård, A. L. ....	18/4 94	25/2 17	Drammen	
269.	Fjæran, M. ....	20/6 92	28/2 17	Trondheim	
270.	Trondsen, T. ....	13/6 95	3/3 17	Drammen	
271.	Tveter, E. ....	16/2 98	12/3 17	Hovedstyret	
272.	Aunoien, P. O. ....	8/12 92	15/3 17	Trondheim	
273.	Audsen, O. ....	1/6 94	17/3 17	Oslo	
274.	Holst, R. ....	31/10 97	23/3 17	Trondheim	
275.	Bohn, H. K. ....	29/11 92	25/3 17	Bergen	
276.	Hansen, T. ....	9/7 98	26/3 17	Do.	
277.	Myhre, O. ....	4/4 98	30/3 17	Oslo	
278.	Stensen, G. ....	5/8 98	31/3 17	Hovedstyret	
279.	Nordstrøm, T. O. ....	22/9 97	5/4 17	Bergen	
280.	Taarneby, O. T. ....	29/8 87	14/4 17	Oslo	
281.	Wendelborg, J. S. ....	10/3 97	15/4 17	Drammen	
282.	Evjen, A. ....	5/5 96	17/4 17	Do.	

## M. H. RASK MALERFORRETNING

All slags malerarbeide utføres (utv. såvel som innvendig) sproitelakkering av møbler og inventar, rimelige priser.

Ring tlf. 62 994. Adresse: Wdm. Thranes gt. I. Privat tlf. 71 759.

Nr.	Jernbanekspeditører.	Født	Anc.dato	Distrikt	Ann.
283.	Svendsen, M. ....	30/9 95	18/4 17	Hamar	
284.	Aasheim, L. A. ....	26/5 97	24/4 17	Drammen	
285.	Høyem, I. O. ....	16/2 97	26/4 17	Oslo	
286.	Haugan, H. J. ....	30/4 92	27/4 17	Trondheim	
287.	Berg, S. ....	23/6 95	2/5 17	Oslo	
288.	Olsen, O. K. ....	29/6 97	2/5 17	Do.	
289.	Mugaas, K. N. ....	23/11 98	2/5 17	Bergen	
290.	Pedersen, O. ....	19/9 98	3/5 17	Oslo	
291.	Morseth, J. ....	14/3 98	5/5 17	Trondheim	
292.	Sogn, O. B. ....	3/4 98	13/5 17	Drammen	
293.	Djuphagen, E. ....	26/10 97	27/5 17	Stavanger	
294.	Vintervold, O. E. ....	16/7 93	28/5 17	Trondheim	
295.	Spiller, Th. ....	28/8 96	1/6 17	Drammen	
296.	Bergheim, T. S. ....	16/4 98	4/6 17	Oslo	
297.	Rosendahl-Jensen, E. ....	13/6 98	5/6 17	Hovedstyret	
298.	Grahnstedt, Th. K. ....	25/7 97	6/6 17	Kristiansand	
299.	Forde, J. ....	23/8 98	8/6 17	Hamar	
300.	Trosvik, T. E. ....	31/10 97	8/6 17	Bergen	
301.	Tekseth, S. S. ....	26/9 91	9/6 17	Trondheim	
302.	Nordlie, F. ....	25/3 96	17/6 17	Oslo	
303.	Sætrang, A. ....	7/10 97	5/7 17	Drammen	
304.	Strom, F. ....	19/4 98	5/7 17	Hovedstyret	
305.	Ruvang, O. A. ....	22/6 93	6/7 17	Drammen	
306.	Thorsen, Th. ....	8/5 97	13/7 17	Oslo	
307.	Tornes, O. ....	21/2 97	14/7 17	Kristiansand	
308.	Gonella, O. ....	16/5 98	17/7 17	Oslo	
309.	Tyvold, M. ....	18/5 98	19/7 17	Trondheim	
310.	Hernæs, B. O. ....	17/7 98	10/8 17	Bergen	
311.	Krabberød, K. H. ....	25/6 98	18/8 17	Drammen	
312.	Loland, G. B. ....	10/10 95	21/8 17	Kristiansand	
313.	Sonstebj, H. N. ....	19/5 98	27/8 17	Drammen	
314.	Ruud, O. ....	1/3 94	7/9 17	Oslo	
315.	Harham, H. ....	5/3 98	9/9 17	Trondheim	
316.	Linge, M. ....	13/10 93	17/9 17	Do.	
317.	Lunde, Ø. ....	22/9 98	21/9 17	Oslo	
318.	Kolbjørnsen, R. ....	5/4 97	26/9 17	Drammen	
319.	Enger, B. S. ....	6/7 98	3/10 17	Do.	
320.	Stabæk, G. ....	2/7 97	14/10 17	Bergen	
321.	Eide, J. ....	12/5 95	17/10 17	Oslo	
322.	Winger, O. P. ....	2/10 98	23/10 17	Do.	
323.	Rønning, H. E. ....	2/5 94	25/10 17	Trondheim	
324.	Lunde, J. ....	30/7 97	2/11 17	Drammen	
325.	Pedersen, A. F. ....	5/3 98	6/11 17	Do.	
326.	Aalbu, H. ....	24/4 98	8/11 17	Trondheim	
327.	Tomter, G. M. ....	24/10 93	9/11 17	Oslo	
328.	Blystad, J. ....	19/12 95	13/11 17	Hamar	
329.	Holm, W. ....	21/7 98	10/11 17	Bergen	
330.	Christensen, L. E. ....	22/9 96	23/11 17	Drammen	
331.	Wormstrand, O. B. ....	24/5 98	29/11 17	Do.	
332.	Hansen, O. T. ....	17/4 99	3/12 17	Oslo	
333.	Mile, E. ....	27/1 99	6/12 17	Drammen	
334.	Kvisle, O. ....	6/2 98	11/12 17	Trondheim	
335.	Rygh, A. Chr. ....	26/10 98	15/12 17	Drammen	
336.	Thorud, E. ....	13/5 99	17/12 17	Hovedstyret	
337.	Normann-Ly, B. ....	4/4 97	23/12 17	Oslo	
338.	Myhre, B. A. ....	14/12 98	29/12 17	Trondheim	
339.	Næss, A. ....	25/4 99	3/1 18	Hovedstyret	
340.	Haugland, F. ....	13/11 98	9/1 18	Bergen	
341.	Bakke, P. ....	29/1 97	10/1 18	Do.	
342.	Jahr, E. ....	8/3 99	16/1 18	Drammen	
343.	Steffensen, C. A. ....	17/4 97	19/1 18	Oslo	
344.	Westby, T. N. ....	27/11 96	21/1 18	Drammen	

Nr.	Jernbaneankepeditorer.	Født	Anc.date	Distrikt
345.	Ellefsen, R. . . . .	20/7 99	22/1 18	Hovedstyret
346.	Odegaard, H. . . . .	12/6 98	22/1 18	Oslo
347.	Pedersen, P. O. . . . .	15/11 97	22/1 18	Do.
348.	Svane, Th. . . . .	6/3 99	22/1 18	Bergen
349.	Berge, K. A. . . . .	20/3 96	22/1 18	Do.
350.	Hunderi, I. A. . . . .	5/7 96	22/1 18	Do.
351.	Lund, I. H. O. . . . .	16/2 99	23/1 18	Oslo
352.	Dorum, H. O. . . . .	21/1 99	15/2 18	Hamar
353.	Wolleberg, J. S. . . . .	6/11 98	17/2 18	Trondheim
354.	Vermo, O. . . . .	15/11 98	23/2 18	Drammen
355.	Glæserud, J. A. . . . .	8/9 95	9/3 18	Do.
356.	Østby, C. . . . .	14/5 97	10/3 18	Hamar
357.	Sorli, J. E. . . . .	2/2 99	18/3 18	Trondheim
358.	Nygaard, H. . . . .	7/6 91	19/3 18	Oslo
359.	Hansen, H. D. . . . .	29/11 98	19/3 18	Do.
360.	Østbye, J. A. . . . .	23/3 99	23/3 18	Do.
361.	Halvorsen, A. M. . . . .	7/10 99	23/3 18	Do.
362.	Løkslid, A. . . . .	2/2 99	1/4 18	Drammen
363.	Lindbæck, H. K. . . . .	2/1 00	5/1 18	Oslo
364.	Weiby, A. J. . . . .	21/12 99	10/4 18	Do.
365.	Aas, J. . . . .	10/1 00	10/4 18	Do.
366.	Engen, E. R. . . . .	5/11 97	13/4 18	Do.
367.	Sigbjørnsen, O. . . . .	7/8 98	15/4 18	Stavanger
368.	Hammer, H. . . . .	8/12 98	19/4 18	Trondheim
369.	Kirkbak, H. . . . .	21/11 94	20/4 18	Do.
370.	Johansen, I. . . . .	3/1 99	23/4 18	Hamar
371.	Gjesdal, A. K. . . . .	31/3 99	25/4 18	Bergen
372.	Jensen, T. . . . .	23/7 98	29/4 18	Stavanger
373.	Aalrust, O. . . . .	12/10 94	29/4 18	Oslo
374.	Roppestad, J. S. . . . .	7/3 00	30/4 18	Drammen
375.	Ruud, H. . . . .	1/1 99	9/5 18	Oslo
376.	Hoel, A. . . . .	12/6 99	9/5 18	Hamar
377.	Oddve, J. A. . . . .	15/1 98	16/5 18	Drammen
378.	Johansen, Bj. W. . . . .	22/7 98	20/5 18	Oslo
379.	Kannick, L. . . . .	15/2 87	23/5 18	Do.
380.	Sand-Hansen, E. . . . .	7/3 99	27/5 18	Drammen
381.	Haakensen, H. S. . . . .	2/2 00	5/6 18	Oslo
382.	Romslo, S. . . . .	12/3 99	5/6 18	Stavanger
383.	Lieblein, S. . . . .	22/6 98	7/6 18	Drammen
384.	Arnesen, H. J. . . . .	1/8 99	9/6 18	Oslo
385.	Nilsen, Chr. . . . .	29/8 98	14/6 18	Drammen
386.	Johansen, F. . . . .	1/6 99	20/6 18	Trondheim
387.	Björgås, K. J. . . . .	26/2 94	20/6 18	Bergen
388.	Monsen, F. M. . . . .	15/6 00	26/6 18	Do.
389.	Johnsen, R. O. . . . .	21/4 99	26/6 18	Do.
390.	Berg, G. . . . .	21/3 99	27/6 18	Oslo
391.	Torgalsen, K. O. . . . .	2/3 99	28/6 18	Do.
392.	Hedenstad, O. . . . .	22/10 98	29/6 18	Drammen
393.	Dahl, O. A. . . . .	28/3 97	4/7 18	Trondheim
394.	Johansen, Martin . . . . .	1/9 97	8/7 18	Oslo
395.	Arder, A. . . . .	1/8 00	10/7 18	Hovedstyret
396.	Austheim, K. . . . .	20/7 98	12/7 18	Oslo
397.	Jensen, A. T. . . . .	18/12 98	14/7 18	Hovedstyret
398.	Johsen, H. Chr. . . . .	30/3 99	19/7 18	Drammen
399.	Wormstrand, A. . . . .	28/7 00	28/7 18	Hovedstyret
400.	Fossmoen, K. I. . . . .	10/3 98	3/8 18	Oslo
401.	Karlstrup, Th. K. . . . .	19/8 99	4/8 18	Do.
402.	Nygaard, A. Hj. . . . .	1/11 94	8/8 18	Do.
403.	Jarmann, J. P. . . . .	14/9 98	19/8 18	Hamar
404.	Kvernød, P. . . . .	13/11 89	1/9 18	Trondheim
405.	Solberg, H. W. . . . .	26/3 99	2/9 18	Oslo
406.	Moe, H. S. . . . .	18/9 98	9/9 18	Trondheim



Nr.	Jernbaneekspeidtorer.	Født	Anc.lato	Distrikt	Ann.
407.	Kristiansen, L. ....	10/10 96	30/9 18	Trondheim	
408.	Syversen, A. ....	16/1 98	4/10 18	Hamar	
409.	Jørgensen, R. L. ....	16/8 98	7/10 18	Oslo	
410.	Hogdahl, P. M. ....	19/8 98	10/10 18	Drammen	
411.	Haugen, S. H. ....	12/8 97	11/10 18	Do.	
412.	Svendsen, J. H. ....	16/8 99	11/10 18	Oslo	
413.	Olsen, O. M. ....	19/10 97	18/10 18	Bergen	
414.	Brændvang, H. L. ....	27/3 97	20/10 18	Hamar	
415.	Marsten, A. M. ....	24/12 95	20/10 18	Trondheim	
416.	Bjørnaaneset, H. G. ....	20/1 98	21/10 18	Oslo	
417.	Ollestad, S. ....	23/4 97	22/10 18	Stavanger	
418.	Rodvang, Johs. ....	1/4 97	30/10 18	Oslo	
419.	Amundsen, P. K. ....	1/8 00	7/11 18	Drammen	
420.	Moe, G. ....	23/2 96	10/11 18	Trondheim	
421.	Hansen, R. L. ....	29/10 99	12/11 18	Drammen	
422.	Stabell, J. R. ....	1/8 00	16/11 18	Kristiansand	
423.	Schjølberg, L. ....	11/7 99	21/11 18	Trondheim	
424.	Pedersen, E. ....	17/11 99	22/11 18	Hamar	
425.	Fjellestad, L. ....	30/10 99	24/11 18	Drammen	
426.	Moe, H. ....	30/3 00	25/11 18	Do.	
427.	Englund, Karl ....	21/11 99	25/11 18	Oslo	
428.	Christiansen, R. ....	24/7 00	3/12 18	Do.	
429.	Christiansen, Bj. S. ....	29/9 97	6/12 18	Drammen	
430.	Kvinge, K. ....	24/1 00	6/12 18	Do.	
431.	Frostrud, K. ....	16/12 99	7/12 18	Oslo	
432.	Larsen, Oskar ....	3/11 00	7/12 18	Do.	
433.	Fagerlund, A. ....	20/1 95	8/12 18	Do.	
434.	Kinn, K. ....	5/1 00	10/12 18	Do.	
435.	Bjølseth, M. ....	17/12 98	10/12 18	Hamar	
436.	Olden, G. L. ....	5/10 95	14/12 18	Oslo	
437.	Braathen, H. ....	8/12 00	21/12 18	Do.	
438.	Pettersen, H. E. ....	28/1 00	21/12 18	Do.	
439.	Eiene, H. ....	13/3 00	21/12 18	Do.	
440.	Aarefjord, Kr. ....	29/12 98	21/12 18	Do.	
441.	Johansen, L. ....	11/1 00	27/12 18	Kristiansand	
442.	Torgersen, J. ....	31/3 99	26/12 18	Drammen	
443.	Johne, K. G. ....	23/7 97	29/12 18	Do.	
444.	Strand, Fr. N. ....	12/2 94	31/12 18	Oslo	
445.	Moe, J. ....	23/3 96	1/1 19	Trondheim	
446.	Tisthammer, P. A. ....	9/6 97	7/1 19	Drammen	
447.	Skar, H. M. ....	22/8 96	14/1 19	Do.	
448.	Overgaard, R. O. ....	26/7 99	22/1 19	Narvik	
449.	Kittelsbraaten, M. A. ....	20/8 91	23/1 19	Drammen	
450.	Laup, S. ....	21/2 99	28/1 19	Trondheim	
451.	Hallingby, O. M. ....	23/12 97	1/2 19	Drammen	
452.	Schjønberg, J. N. ....	12/11 97	2/2 19	Oslo	
453.	Haugland, Johs. ....	23/1 00	8/2 19	Do.	
454.	Haugdahl, L. ....	19/10 98	22/2 19	Trondheim	
455.	Thomsen, Fr. ....	15/10 98	5/3 19	Oslo	
456.	Tangnes, W. A. ....	25/12 99	13/3 19	Hamar	
457.	Løfsgaard, H. J. ....	3/9 95	14/3 19	Oslo	
458.	Berger, K. ....	12/10 99	7/4 19	Drammen	
459.	Mathisen, R. A. ....	30/3 91	9/4 19	Narvik	
460.	Antonsen, Magnus ....	21/4 99	10/4 19	Oslo	
461.	Sætre, H. ....	25/12 00	15/4 19	Do.	
462.	Olsen, Alf H. ....	30/9 00	15/4 19	Drammen	
463.	Gjersee, Kr. ....	7/4 00	20/4 19	Oslo	
464.	Dahl, L. ....	25/6 99	22/4 19	Trondheim	
465.	Rye, K. ....	17/11 99	27/4 19	Do.	
466.	Paulsen, E. F. L. ....	13/9 99	29/4 19	Oslo	
467.	Engbretsen, A. E. ....	24/3 00	4/5 19	Trondheim	
468.	Skjetne, R. ....	25/6 96	11/5 19	Do.	

Nr.	Jernbanekspeditører.	Født	Anc.dato	Distrikt
469.	Karlsen, J. H. ....	10/1 97	11/5 19	Drammen
470.	Schiott, E. ....	10/2 00	13/5 19	Hovedstyret
471.	Strøm, Th. ....	19/6 00	20/5 19	Drammen
472.	Nylend, H. L. ....	15/3 01	23/5 19	Do.
473.	Strømmen, A. ....	15/6 99	25/5 19	Do.
474.	Haugland, A. J. ....	9/8 00	2/6 19	Bergen
475.	Dahl, O. ....	31/10 00	7/6 19	Narvik
476.	Svela, W. ....	7/1 00	8/6 19	Bergen
477.	Norwie-Andersen, S. ....	5/5 98	18/6 19	Oslo
478.	Brevik, O. ....	7/8 00	19/6 19	Hovedstyret
479.	Sandum, N. ....	6/3 01	19/6 19	Bergen
480.	Krog, J. M. ....	17/2 99	6/7 19	Trondheim
481.	Vogsted, E. O. ....	19/7 01	19/7 19	Drammen
482.	Risbo, H. L. ....	22/7 01	22/7 19	Oslo
483.	Granlund, S. H. ....	17/6 92	7/8 19	Do.
484.	Thue, Sig. T. ....	3/6 00	10/8 19	Kristiansand
485.	Madsen, R. A. ....	25/7 99	13/8 19	Stavanger
486.	Hoie, B. ....	28/8 01	23/8 19	Do.
487.	Fiske, E. ....	7/6 88	6/9 19	Trondheim
488.	Lauritzen, P. ....	3/10 99	17/9 19	Drammen
489.	Helgerud, W. O. ....	24/10 00	11/10 19	Do.
490.	Aasen, P. M. ....	9/11 00	1/11 19	Kristiansand
491.	Kisen, O. K. A. ....	30/5 94	3/11 19	Oslo
492.	Johansen, R. ....	21/8 97	4/11 19	Trondheim
493.	Eliassen, R. ....	12/8 98	7/11 19	Hammar
494.	Skorve, J. ....	8/8 94	18/11 19	Bergen
495.	Haugen, A. K. ....	8/9 00	21/11 19	Oslo
496.	Svendsen, F. ....	29/5 00	22/11 19	Trondheim
497.	Oien, G. ....	26/1 01	23/11 19	Do.
498.	Jotun, H. ....	4/1 01	24/11 19	Oslo
499.	Moe, Margit ....	2/12 94	25/11 19	Trondheim
500.	Olsen O. J. ....	2/12 99	26/11 19	Oslo
501.	Stammes, G. M. ....	19/6 00	28/11 19	Trondheim
502.	Andersen, Ragnar ....	4/12 01	4/12 19	Oslo
503.	Kolsrud, S. ....	18/6 01	12/12 19	Bergen
504.	Westgaard, A. ....	2/10 00	13/12 19	Narvik
505.	Moe, E. ....	22/2 01	15/12 19	Trondheim
506.	Aamodt, J. W. ....	8/6 00	18/12 19	Oslo
507.	Schreiner, A. H. ....	14/12 00	21/12 19	Bergen
508.	Trondseth, J. ....	1/8 96	23/12 19	Trondheim
509.	Olsen, Jens N. ....	8/7 01	28/12 19	Oslo
510.	Clausen, H. S. ....	28/5 00	3/1 20	Drammen
511.	Stenersen, A. L. ....	25/8 01	12/1 20	Do.
512.	Johansen, Odd ....	20/8 00	15/1 20	Trondheim
513.	Lie, Halfdan ....	9/12 99	22/1 20	Drammen
514.	Kristensen, Knut ....	4/2 01	29/1 20	Oslo
515.	Fossum, Bj. O. ....	20/2 01	29/1 20	Do.
516.	Brecke, Asbjørn ....	16/5 01	29/1 20	Drammen
517.	Torud, E. T. ....	12/9 01	29/1 20	Bergen
518.	Woldmo, A. ....	20/2 97	16/2 20	Trondheim
519.	Edvardsen, E. ....	9/4 01	16/2 20	Hovedstyret
520.	Jørgensen, O. A. ....	24/2 00	18/2 20	Oslo
521.	Fladaas, T. ....	21/10 00	4/3 20	Trondheim
522.	Harper, J. ....	23/3 01	15/3 20	Do.
523.	Andersen, G. A. W. ....	30/8 97	19/3 20	Oslo
524.	Djupdret, E. ....	28/3 92	20/3 20	Bergen
525.	Flattum, H. E. ....	18/1 97	31/3 20	Kristiansand
526.	Kværneng, J. ....	5/10 01	23/4 20	Hovedstyret
527.	Wiig, P. E. A. ....	12/8 94	30/4 20	Trondheim
528.	Ivarson, G. A. ....	26/6 98	4/5 20	Oslo
529.	Paulsboe, A. Chr. ....	9/8 01	7/5 20	Do.
530.	Strand, N. ....	12/5 02	12/5 20	Do.

Nr.	<i>Jernbanekspeditorer.</i>	Født	Anc.dato	Distrikt
531.	Holm, O. F. ....	28/2 01	17/5 20	Bergen
532.	Ruud, O. A. ....	21/5 02	25/5 20	Oslo
533.	Braaten, Th. ....	28/2 02	25/5 20	Auto-avd.
534.	Frydenlund, E. N. ....	12/8 00	25/5 20	Bergen
535.	Horvei, S. S. ....	22/1 98	27/5 20	Do.
536.	Berge, R. J. Aa. ....	6/6 96	28/5 20	Narvik
537.	Johnsen, H. H. ....	28/3 00	6/4 20	Do.
538.	Igland, Ch. ....	6/3 95	6/6 20	Kristiansand
539.	Færseth, J. A. ....	4/10 92	11/6 20	Narvik
540.	Tyvold, P. ....	2/9 00	26/4 20	Trondheim
541.	Pettersen, Lars ....	31/12 01	2/7 20	Oslo
542.	Rørnes, I. O. ....	16/3 01	2/7 20	Bergen
543.	Andersen, A. A. A. ....	19/8 98	8/7 20	Oslo
544.	Justad, I. ....	6/12 00	25/7 20	Hovedstyret
545.	Sætersdal, R. A. ....	16/8 02	16/8 20	Bergen
546.	Brækken, I. ....	18/7 98	22/9 20	Narvik
547.	Erlandsen, E. A. ....	26/3 00	4/10 20	Kristiansand
548.	Lund, B. M. ....	10/11 02	14/12 20	Auto-avd.
549.	Næss, R. E. ....	5/12 02	2/1 21	Hovedstyret
550.	Sørensen, B. N. ....	13/1 03	13/1 21	Kristiansand
551.	Østerud, Th. B. ....	14/1 99	3/2 21	Oslo
552.	Bratland, M. J. ....	31/12 02	1/3 21	Bergen
553.	Haug, A. R. ....	24/5 01	8/3 21	Hovedstyret
554.	Kristiansen, T. E. ....	26/12 00	13/3 21	Narvik
555.	Hilstad, O. ....	8/1 97	8/5 21	Bergen
556.	Styve, S. B. ....	26/12 97	18/8 21	Do.
557.	Schiager, E. ....	12/1 03	14/1 22	Oslo
558.	Sveinungsen, E. N. ....	29/11 03	6/7 23	Kristiansand
559.	Skogmo, H. J. ....	12/1 98	26/2 24	Trondheim

Anm.

*Telegrafister.*

1.	Hogaasen, Hans M. ....	30/3 86	15/4 12	Oslo
2.	Nilsen, Ole F. ....	19/3 89	19/4 14	Do.
3.	Jerpset, Alf E. H. ....	27/12 92	16/4 15	Do.
4.	Østbye, L. A. ....	7/9 95	25/5 15	Hamar
5.	Kjernsvik, E. A. ....	8/5 95	15/11 15	Oslo
6.	Åsheim, G. ....	12/12 96	14/3 16	Bergen
7.	Solli, B. ....	8/1 97	21/5 16	Trondheim
8.	Andresen, Henrik ....	7/11 96	2/9 16	Oslo
9.	Setane, E. P. ....	18/6 88	5/10 16	Kristiansand
10.	Andersen, J. N. ....	29/11 92	30/12 16	Bergen
11.	Jahren, O. H. ....	24/9 97	12/1 17	Drammen
12.	Pedersen, P. O. ....	10/5 98	17/7 17	Do.
13.	Larssen, Arne ....	25/5 97	29/9 17	Oslo
14.	Jemterud, O. J. ....	23/7 99	20/11 17	Bergen
15.	Holland, E. ....	12/11 97	4/12 17	Hamar
16.	Ødegaard, I. T. ....	13/4 97	19/12 17	Oslo
17.	Strand, A. J. ....	8/9 98	21/12 17	Do.
18.	Kragerud, A. K. ....	17/1 99	27/12 17	Bergen
19.	Bjarko, O. A. ....	29/4 98	8/1 18	Do.
20.	Nordby, K. A. ....	26/11 95	22/1 18	Do.
21.	Hanestad, M. O. ....	1/1 99	9/2 18	Oslo
22.	Christensen, T. ....	1/11 99	17/3 18	Bergen
23.	Ingebretsen, Kr. ....	24/3 00	17/4 18	Stavanger
24.	Röhne, A. J. ....	17/2 00	9/5 18	Hamar
25.	Larsen, O. R. ....	20/12 99	12/5 18	Oslo
26.	Minken, E. ....	4/6 99	25/5 18	Hamar
27.	Dagestad, O. O. ....	28/1 98	14/10 18	Bergen
28.	Skramstad, E. ....	21/10 00	15/10 18	Hamar
29.	Torp, Leif ....	18/8 99	29/10 18	Oslo
30.	Dyrud, Brede P. ....	2/11 99	31/10 18	Do.

Nr.	Telegrafister.	Født	Anc.dat	Distrikt	Anm.
31.	Helledal, A. L.	12/12 98	2/11 18	Oslo	
32.	Laulo, K. R.	13/8 99	3/11 18	Trondheim	
33.	Thronsdén, T.	1/4 00	11/11 18	Hamar	
34.	Lindgren, Fr.	6/12 99	15/11 18	Kristiansand	
35.	Hagen, K. O.	18/8 00	19/11 18	Hamar	
36.	Ruud, H. K.	2/2 97	23/11 18	Drammen	
37.	Hansen, K. N.	2/6 00	9/12 18	Bergen	
38.	Birkenes, R.	9/9 00	16/12 18	Kristiansand	
39.	Andersen, Anders	8/11 00	21/12 18	Drammen	
40.	Stenerud, K. G.	3/9 96	3/3 19	Oslo	
41.	Strand, E.	7/5 00	11/3 19	Do.	
42.	Paulsen, Paul	14/6 00	22/4 19	Kristiansand	
43.	Westvang, M.	2/11 00	23/4 19	Hamar	
44.	Ostrem, M.	26/2 00	7/5 19	Stavanger	
45.	Husby, J. M.	21/3 00	17/5 19	Trondheim	
46.	Rolland, F. G.	27/5 01	27/5 19	Bergen	
47.	Kristensen, F.	24/1 01	18/6 19	Drammen	
48.	Vindheim, H. B.	22/1 01	18/6 19	Bergen	
49.	Hansen, W. Bj.	27/8 00	18/6 19	Drammen	
50.	Simensen, O.	7/5 00	18/6 19	Hamar	
51.	Pettersen, E. A. T.	12/12 00	18/6 19	Bergen	
52.	Kjeldsberg, O.	20/2 00	23/6 19	Trondheim	
53.	Flagstad, O.	20/8 99	24/9 19	Hamar	
54.	Fængsrud, J.	9/8 98	6/10 19	Do.	
55.	Hansen, H.	20/9 00	30/10 19	Stavanger	
56.	Moe, O. T.	16/3 99	2/11 19	Hamar	
57.	Kristiansen, Erling	17/8 00	5/11 19	Oslo	
58.	Fadnes, J. B.	14/2 99	2/11 19	Bergen	
59.	Fonstad, K. J.	9/7 00	7/11 19	Hamar	
60.	Andersen, E.	15/10 00	11/11 19	Do.	
61.	Stordalen, O.	7/12 01	3/12 19	Drammen	
62.	Aunaas, O.	23/3 00	7/12 19	Trondheim	
63.	Kristiansen, F.	5/3 01	3/1 20	Stavanger	
64.	Jensen, Daniel	2/12 01	4/1 20	Oslo	
65.	Nygaardsmoen, H.	18/3 01	20/1 20	Hamar	
66.	Hansen, Asbjørn	4/5 01	29/1 20	Oslo	
67.	Brustad, C.	22/8 01	29/1 20	Drammen	
68.	Melby, S.	9/11 01	29/1 20	Kristiansand	
69.	Lund, M. R.	16/11 01	29/1 20	Drammen	
70.	Gotfredsen, Rolf	8/11 00	29/1 20	Oslo	
71.	Gulbrandsen, O. K.	16/1 02	16/2 20	Do.	
72.	Aarvold, M.	15/5 99	18/2 20	Hamar	
73.	Leiufrud, Johs.	8/16 95	20/2 20	Drammen	
74.	Sletmo, K. E.	9/1 01	22/2 20	Hamar	
75.	Olsen, O. K.	20/8 01	16/3 20	Oslo	
76.	Sekkelsten, Arne	11/1 00	18/3 20	Do.	
77.	Klevjer, E. K. M.	10/12 01	22/3 20	Drammen	
78.	Johannessen, A. K.	16/6 01	27/3 20	Oslo	
79.	Thorsen, Anton	30/10 01	1/4 20	Do.	
80.	Jensen, O. J.	23/6 00	5/4 20	Hamar	
81.	Larsen, Rolf	30/5 00	7/4 20	Kristiansand	
82.	Listøen, O. K.	29/10 94	8/4 20	Bergen	
83.	Ås, Petter Hjalmar	27/6 94	15/4 20	Oslo	
84.	Anthonisen, S.	9/3 98	15/4 20	Drammen	

**TANNLÆGE S. HARLEM** D. D. S.

OLAV RYES PL. 10

10—2, 4—7. Tlf. 74157

**Spes.: TANNINSETNING**

Nr.	Telegrafister.	Født	Anc.dat	Distrikt	Ann.
85.	Moi, Th. ....	14/10 92	18/4 20	Stavanger	
86.	Evensen, Sv. ....	7/1 02	22/4 20	Kristiansand	
87.	Andresen, T. J. ....	27/1 00	25/4 20	Bergen	
88.	Granlund, Ole ....	8/4 98	5/5 20	Oslo	
89.	Olsen, Ole ....	23/6 01	7/5 20	Drammen	
90.	Braun, B. F. A. ....	1/12 01	7/5 20	Do.	
91.	Iversen, Einar ....	20/10 01	7/5 20	Oslo	
92.	Dahl, H. ....	16/2 97	8/5 20	Hamar	
93.	Karlsen, O. J. ....	29/4 93	9/5 20	Drammen	
94.	Stabell, F. W. ....	14/6 99	13/5 20	Hamar	
95.	Gravdal, H. ....	5/2 00	14/5 20	Do.	
96.	Gitlesen, G. ....	11/7 01	16/5 20	Stavanger	
97.	Gunnerud, Sv. ....	2/5 01	17/5 20	Drammen	
98.	Tredal H. K. ....	30/4 98	18/5 20	Narvik	
99.	Glørud, B. J. ....	12/9 97	26/5 20	Hamar	
100.	Lislevand, Aug. ....	11/3 99	29/5 20	Drammen	
101.	Braaten, L. K. ....	4/9 00	6/6 20	Oslo	
102.	Riise, I. ....	24/5 01	7/6 20	Trondheim	
103.	Hansen, R. B. ....	1/8 01	8/6 20	Drammen	
104.	Brandli, S. ....	2/7 96	10/6 20	Trondheim	
105.	Krogstad, A. J. ....	14/12 01	12/6 20	Drammen	
106.	Skattum-Dahl, Erl. ....	7/6 01	13/6 20	Oslo	
107.	Guldfjord, Tr. ....	31/8 01	15/6 20	Narvik	
108.	Skogsrud, Johan ....	18/6 02	18/6 20	Oslo	
109.	Amland, L. S. ....	22/7 95	20/6 20	Bergen	
110.	Kolvig, J. E. O. ....	17/9 01	23/6 20	Oslo	
111.	Jordfald, Magne ....	18/4 01	23/6 20	Do.	
112.	Wendelborg, I. Chr. ....	22/9 01	27/6 20	Drammen	
113.	Paulsen, H. V. ....	5/9 01	1/7 20	Oslo	
114.	Thoresen, F. E. ....	16/12 01	2/7 20	Drammen	
115.	Furuset, S. ....	24/12 01	2/7 20	Oslo	
116.	Hernæs, E. R. ....	17/9 01	2/7 20	Hamar	
117.	Hansen, R. Borg ....	6/7 97	2/7 20	Drammen	
118.	Ophus, R. ....	3/7 01	2/7 20	Stavanger	
119.	Rønning, Joh. ....	20/1 02	2/7 20	Drammen	
120.	Amundsen, R. ....	29/7 00	2/7 20	Hamar	
121.	Thorsen, A. M. ....	24/7 00	21/7 20	Drammen	
122.	Granlund, Helge ....	3/7 01	26/7 20	Oslo	
123.	Solvang, E. T. ....	1/5 01	29/7 20	Drammen	
124.	Torgersen, E. H. ....	24/8 01	3/9 20	Do.	
125.	Mikkelsen, L. M. ....	17/8 01	10/9 20	Hamar	
126.	Sorlie, H. ....	20/11 00	25/9 20	Do.	
127.	Myrer, E. ....	2/6 01	26/9 20	Oslo	
128.	Skiftesvik, I. B. ....	6/10 02	6/10 20	Bergen	
129.	Ulven, S. ....	9/6 01	13/10 20	Hamar	
130.	Høland, G. O. ....	13/12 99	16/10 20	Drammen	
131.	Sveen, M. A. ....	20/12 96	21/10 20	Hamar	
132.	Pedersen, Asbj. ....	22/10 02	22/10 20	Oslo	
133.	Hødt, A. H. ....	2/2 01	1/11 20	Drammen	
134.	Moglestue, O. J. W. ....	14/9 00	6/11 20	Do.	
135.	Kristiansen, Johannes ....	30/1 98	7/11 20	Oslo	Anc.dat skal være 7/8-20.
136.	Skotvold, J. ....	4/1 00	9/11 20	Trondheim	
137.	Johansen, Ole, H. ....	11/5 01	15/11 20	Oslo	
138.	Nossum, S. ....	17/10 01	19/11 20	Trondheim	
139.	Knive, O. L. ....	24/5 95	24/11 20	Drammen	
140.	Holland, Erling ....	22/9 99	28/11 20	Oslo	
141.	Borgen, Th. ....	3/10 02	2/12 20	Drammen	
142.	Morgenli, HJ. ....	24/1 02	6/12 20	Oslo	
143.	Westbye, Asbj. O. ....	11/16 01	7/12 20	Do.	
144.	Olsen, E. F. ....	25/3 01	10/12 20	Drammen	
145.	Øverby, L. ....	12/6 00	10/12 20	Hamar	
146.	Jaksland, H. ....	19/3 00	10/12 20	Drammen	

Nr.	Telegrafister.	Født	Anc.dato	Distrikt	Ann.
147.	Johnsen, S. M. ....	27/5 02	11/12 20	Kristiansand	
148.	Nordhagen, R. O. ....	20/5 02	15/12 20	Oslo	
149.	Jensen, Ragnvald ....	17/2 02	17/12 20	Do.	
150.	Isaksen, Tr. ....	5/6 01	17/12 20	Drammen	
151.	Guttormsen, E. M. ....	24/7 02	17/12 20	Do.	
152.	Michelsen, Th. Sv. H. ....	15/11 00	17/12 20	Oslo	
153.	Wessel-Olsen, E. ....	22/12 02	22/12 20	Drammen	
154.	Hassel, S. ....	14/12 99	23/12 20	Hamar	
155.	Stensbye, O. ....	24/8 01	30/12 20	Do.	
156.	Haga, G. A. ....	24/3 02	31/12 20	Oslo	
157.	Kristiansen, Alf. ....	20/10 01	1/1 21	Drammen	
158.	Johansen, Erl. ....	1/1 02	1/1 21	Do.	
159.	Wæhler, A. ....	8/11 95	4/1 21	Hamar	
160.	Myklebust, B. M. ....	14/8 99	4/1 21	Kristiansand	
161.	Hansen, B. W. ....	21/6 97	4/1 21	Oslo	
162.	Østhagen, H. ....	3/12 01	9/1 21	Hamar	
163.	Hanshus, O. ....	24/12 01	13/1 21	Trondheim	
164.	Repstad, E. G. ....	23/11 02	14/1 21	Kristiansand	
165.	Andresen, L. G. ....	12/2 02	15/1 21	Oslo	
166.	Moen, T. J. ....	8/12 97	15/1 21	Hamar	
167.	Vervik, Ole ....	10/6 01	18/1 21	Oslo	
168.	Christiansen, H. A. ....	19/8 02	21/1 21	Drammen	
169.	Larsen, L. P. ....	15/4 02	24/1 21	Oslo	
170.	Gudmundsen, G. ....	23/1 02	25/1 21	Do.	
171.	Olsen, Arvid Konrad ....	21/10 02	25/1 21	Do.	
172.	Eriksen, O. E. ....	25/1 02	29/1 21	Do.	
173.	Svendsen, K. M. ....	15/8 93	30/1 21	Drammen	
174.	Thorne, P. A. ....	25/1 02	31/1 21	Oslo	
175.	Grimstad, Olav Aasmund Vinje	6/8 01	31/1 21	Do.	
176.	Olsen, R. H. ....	29/8 02	1/2 21	Do.	
177.	Hansen, Arne, O. ....	3/5 02	1/2 21	Drammen	
178.	Bagger, A. L. ....	20/3 02	1/2 21	Do.	
179.	Nordlie, K. W. ....	3/11 02	1/2 21	Oslo	
180.	Horn, E. Sv. ....	6/5 02	1/2 21	Drammen	
181.	Wike, Fr. J. ....	10/11 02	1/2 21	Do.	
182.	Svendsen, Hj. ....	11/1 02	5/2 21	Oslo	
183.	Olsen, M. ....	15/11 00	6/2 21	Hamar	
184.	Reime, K. S. ....	5/2 02	7/2 21	Bergen	
185.	Mikkjelborg, E. ....	22/5 99	14/2 21	Drammen	
186.	Nordby, E. K. ....	15/2 98	14/2 21	Hamar	
187.	Grabow, T. ....	25/10 99	18/2 21	Trondheim	
188.	Hauger, G. H. ....	6/6 01	19/2 21	Oslo	
189.	Kverneng, J. ....	11/5 01	19/2 21	Trondheim	
190.	Alsos, O. ....	11/5 01	22/2 21	Hamar	
191.	Haakensen, E. ....	28/1 01	23/2 21	Oslo	
192.	Lundby, E. ....	19/10 00	23/2 21	Hamar	
193.	Mæland, E. ....	21/6 02	25/2 21	Bergen	
194.	Vintervold, P. ....	6/5 99	1/3 21	Trondheim	
195.	Helgesen, Bj. ....	10/4 02	2/3 21	Drammen	
196.	Flagstad, O. ....	31/8 02	4/3 21	Hamar	
197.	Sorensen, G. ....	11/12 99	4/3 21	Do.	
198.	Steend, M. S. H. ....	20/9 97	7/3 21	Bergen	
199.	Nordstrand, I. ....	14/9 01	10/3 21	Trondheim	
200.	Tysse, B. ....	29/1 01	10/3 21	Bergen	
201.	Jorgensen, Alfr. ....	11/1 96	11/3 21	Drammen	
202.	Sosveen, Peter ....	17/5 99	12/3 21	Do.	
203.	Gronning, K. J. ....	1/2 97	13/3 21	Trondheim	
204.	Taraldsen, H. K. ....	25/10 02	13/3 21	Oslo	
205.	Hinna, J. ....	31/3 03	15/3 21	Drammen	
206.	Wold, H. M. ....	30/8 01	17/3 21	Trondheim	
207.	Iversen, T. A. ....	27/3 00	19/3 21	Bergen	
208.	Dahlen, L. L. ....	22/1 01	23/3 21	Trondheim	

Nr.	Telegrafister.	Født	Anc.dato	Distrikt	Anm.
209.	Larsen, E. ....	8/12 01	28/3 21	Hamar	
210.	Softeland, L. O. ....	30/8 97	30/3 21	Bergen	
211.	Heimdal, J. K. K. ....	28/3 02	1/4 21	Kristiansand	
212.	Solvik, E. ....	27/8 01	2/4 21	Hamar	
213.	Granli, E. ....	13/10 97	4/4 21	Do.	
214.	Carlsen, C. E. ....	15/8 00	10/4 21	Drammen	
215.	Schei, J. ....	12/2 00	15/4 21	Bergen	
216.	Finkelsen, T. J. ....	7/12 02	17/4 21	Do.	
217.	Syvertsen, K. A. ....	6/11 99	23/4 21	Kristiansand	
218.	Rørvik, Henry Steen ....	28/2 02	26/4 21	Oslo	
219.	Gjetrang, O. ....	9/8 02	29/4 21	Bergen	
220.	Goli, J. ....	17/2 03	29/4 21	Kristiansand	
221.	Kolstad, P. S. ....	1/3 02	29/4 21	Hamar	
222.	Dahl, R. ....	5/1 02	29/4 21	Do.	
223.	Dæhli, Birger ....	15/3 03	29/4 21	Oslo	
224.	Anfinsen, J. A. ....	15/9 01	29/4 21	Bergen	
225.	Kjørven, O. K. ....	3/6 99	6/5 21	Oslo	
226.	Hagelund, T. A. ....	18/4 02	7/5 21	Do.	
227.	Pettersen, Carsten ....	20/5 01	12/5 21	Do.	
228.	Rauk, O. O. ....	11/3 98	14/5 21	Bergen	
229.	Ødegård, J. ....	18/3 02	14/5 21	Trondheim	
230.	Enger, R. O. ....	8/8 02	31/5 21	Oslo	
231.	Kristiansen, Bj. ....	8/12 01	1/6 21	Stavanger	
232.	Aasen, Aa. Bj. ....	23/11 02	2/6 21	Drammen	
233.	Tørrissen, G. T. ....	23/4 98	6/6 21	Hamar	
234.	Eknes, O. N. ....	3/4 01	9/6 21	Bergen	
235.	Kjustad, Anton ....	21/6 00	9/6 21	Oslo	
236.	Hansen, Tr. ....	30/7 02	10/6 21	Drammen	
237.	Skjegstad, R. ....	13/6 02	11/6 21	Trondheim	
238.	Sandum, P. ....	29/3 03	11/6 21	Drammen	
239.	Semb, Ole Gjerdrum ....	5/2 02	13/6 21	Oslo	
240.	Hotvedt, H. E. ....	1/12 00	16/6 21	Drammen	
241.	Holm-Jensen, R. ....	6/6 02	23/6 21	Oslo	
242.	Knudsen, E. J. ....	18/4 02	28/6 21	Trondheim	
243.	Munkås, Ø. ....	26/7 01	3/7 21	Kristiansand	
244.	Andersen, O. F. ....	13/7 02	4/7 21	Trondheim	
245.	Holst, A. ....	7/8 01	4/7 21	Drammen	
246.	Opsahl, R. W. ....	1/11 02	5/7 21	Oslo	
247.	Ekeli, Gunnar ....	15/3 03	5/7 21	Do.	
248.	Ødegård, I. H. ....	20/9 02	5/7 21	Do.	
249.	Sivertsen, J. B. ....	6/1 02	14/7 21	Trondheim	
250.	Kydland, R. ....	31/7 00	22/7 21	Stavanger	
251.	Mathisen, Sv. ....	11/7 02	22/7 21	Drammen	
252.	Thronæs, H. ....	21/7 02	22/7 21	Trondheim	
253.	Tharaldsen, A. H. ....	4/6 02	24/7 21	Drammen	
254.	Grønland, K. ....	10/4 02	30/7 21	Hamar	
255.	Jacobsen, H. R. ....	7/3 00	8/8 21	Oslo	
256.	Johnsen, A. J. ....	2/6 02	10/8 21	Hamar	
257.	Lovås, R. ....	5/1 00	16/8 21	Trondheim	
258.	Westby, E. ....	11/4 01	1/8 21	Oslo	
259.	Jakobsen, H. B. ....	3/7 01	20/8 21	Trondheim	
260.	Uggerud, Asbjørn M. ....	30/4 02	29/8 21	Oslo	
261.	Andersen, Bjarne Ingvald ...	22/11 01	2/9 21	Do.	
262.	Nilsen, O. H. ....	12/2 95	6/9 21	Drammen	
263.	Asper, H. B. ....	19/4 01	13/9 21	Oslo	
264.	Risan, G. ....	25/8 01	14/9 21	Trondheim	
265.	Haugerud, Th. M. ....	2/11 02	23/9 21	Drammen	
266.	Romness, A. M. ....	19/11 01	26/9 21	Do.	
267.	Thorsen, T. ....	20/11 02	6/10 21	Hamar	
268.	Wilmann, Joh. ....	21/2 00	10/10 21	Trondheim	
269.	Skogvold, Oddvar Henning ..	18/7 02	13/10 21	Oslo	
270.	Olsen, A. R. ....	26/10 02	13/10 21	Drammen	

Nr.	Telegrafister.	Født	Anc.dato	Distrikt	Ann.
271.	Ingebrigtsen, S. B. G.	23/10 02	15/10 21	Bergen	
272.	Barstad, H. S.	6/2 02	22/10 21	Do.	
273.	Gomsrud, B. O.	25/9 02	24/10 21	Kristiansand	
274.	Uggerud, S. M.	10/3 99	28/10 21	Oslo	
275.	Floistad, A.	23/8 02	30/10 21	Trondheim	
276.	Hegdahl, L. A.	2/8 98	3/11 21	Bergen	
277.	Bjørnsrud, Trygve	18/2 02	4/11 21	Oslo	
278.	Nilsson, E. B. M.	2/10 99	5/11 21	Hamar	
279.	Eriksen, Otto Olaves	9/1 00	6/11 21	Oslo	
280.	Berg, S.	28/12 01	6/11 21	Trondheim	
281.	Andresen, A. L.	12/10 02	7/11 21	Drammen	
282.	Solem, Leif	19/3 02	7/11 21	Oslo	
283.	Larsen, K. B.	3/5 03	12/11 21	Drammen	
284.	Svanevik, H. M.	30/5 02	15/11 21	Do.	
285.	Lovig, E.	28/7 03	17/11 21	Do.	
286.	Skanche, O.	12/11 02	21/11 21	Trondheim	
287.	Øye, O. B.	15/11 02	23/11 21	Do.	
288.	Boc, I.	22/2 00	26/11 21	Drammen	
289.	Loe, H.	18/3 97	30/11 21	Trondheim	
290.	Berg, S.	10/11 99	1/12 21	Hamar	
291.	Engelstad, Thorleif	13/10 01	3/12 21	Oslo	
292.	Jensen, H. O.	12/2 03	7/12 21	Do.	
293.	Kristoffersen, A. F.	29/9 00	7/12 21	Drammen	
294.	Myrberg, J.	13/12 02	9/12 21	Hamar	
295.	Berge, J. M.	16/4 99	11/12 21	Bergen	
296.	Viker, F.	20/5 03	26/12 21	Drammen	
297.	Talmo, E.	10/8 02	27/12 21	Trondheim	
298.	Elvestad, J. A.	8/12 02	30/12 21	Drammen	
299.	Jemterud, Sv.	4/1 03	30/12 21	Do.	
300.	Arnvard, L. A.	4/10 00	1/1 22	Bergen	
301.	Rasmussen, H.	27/6 02	6/1 22	Oslo	
302.	Fosse, A. M.	8/3 96	12/1 22	Bergen	
303.	Johansen, D. J. H.	5/10 02	13/1 22	Oslo	
304.	Haug, Asbj.	23/10 02	20/1 22	Hamar	
305.	Haug, O. A.	29/1 02	20/1 22	Oslo	
306.	Wraal, O. N.	30/5 03	21/1 22	Do.	
307.	Enger, B. M.	11/4 03	21/1 22	Drammen	
308.	Bergh, Th.	28/3 03	21/1 22	Kristiansand	
309.	Hansen, O.	27/1 02	26/1 22	Hamar	
310.	Jensen, Håvard	22/12 02	1/2 22	Oslo	Anc.dato skal være 1/3-22.
311.	Amundsen, A.	12/2 03	1/2 22	Drammen	
312.	Alfheim, Aa.	4/1 03	2/2 22	Do.	
313.	Løvlien, M.	17/8 01	11/2 22	Bergen	
314.	Aarum, A. P. M.	25/12 01	17/2 22	Oslo	
315.	Eliassen, D.	6/1 03	20/2 22	Hamar	
316.	Hoel, L. A.	19/4 03	28/2 22	Oslo	
317.	Schiøtt, E. J.	2/2 03	2/3 22	Do.	
318.	Mjølund, O.	3/3 04	3/3 22	Kristiansand	
319.	Strom, R. T.	11/5 03	4/3 22	Oslo	
320.	Wærås, Kr.	27/2 03	8/3 22	Do.	
321.	Aarefjord, J.	6/5 03	8/3 22	Do.	
322.	Kongshaug, A.	9/2 01	16/3 22	Trondheim	
323.	Svennes, Odd	14/3 03	21/3 22	Hamar	
324.	Strand, H. O.	23/4 03	27/3 22	Drammen	
325.	Karlsen, O.	2/2 02	5/1 22	Hamar	
326.	Blegen, K. J.	7/9 02	11/4 22	Oslo	
327.	Thorud, T.	8/5 02	15/4 22	Drammen	
328.	Elnes, H.	21/2 03	16/4 22	Trondheim	
329.	Graabak, A.	2/4 00	17/4 22	Do.	
330.	Hornseth, E.	5/10 02	19/4 22	Oslo	
331.	Hauge, Jørgen	19/3 00	27/4 22	Do.	
332.	Øiestad, Å. H. J.	19/10 03	20/1 22	Do.	



Nr.	Telegrafister.	Født	Anc dato	Distrikt	Ann.
333.	Jensen, H. Th.	28/12 00	2/5 22	Drammen	
334.	Hansen, Herman	19/8 03	2/5 22	Do.	
335.	Skjønberg, Ø. W.	16/2 02	8/5 22	Oslo	
336.	Sæther, V. B.	16/6 03	9/5 22	Drammen	
337.	Torp, Rolf	13/5 03	10/5 22	Oslo	
338.	Melquist, H.	1/8 00	13/5 22	Drammen	
339.	Olsen, Hans Christian	5/2 02	18/5 22	Oslo	
340.	Gulbrandsen, G. L. A.	8/3 03	18/5 22	Drammen	
341.	Gundersen, Th.	16/6 03	27/5 22	Do.	
342.	Zachariassen, S. H.	15/11 02	31/5 22	Oslo	
343.	Halvorsen, Conrad Henry	13/10 03	2/6 22	Do.	
344.	Jacobsen, Jacob	21/7 02	5/6 22	Drammen	
345.	Bergom, K. B.	27/7 03	8/6 22	Do.	
346.	Sørensen, L. M. K.	24/10 98	21/6 22	Narvik	
347.	Huse, M.	25/7 03	30/6 22	Hamar	
348.	Moksnes, M.	25/4 03	16/7 22	Trondheim	
349.	Lie, Leif	7/8 03	18/7 22	Oslo	
350.	Høen, Thoralf	23/5 03	22/7 22	Do.	
351.	Tolnes, E.	27/6 01	26/7 22	Drammen	
352.	Lund, L.	18/8 03	1/8 22	Bergen	
353.	Flaskerud, A.	19/6 02	2/8 22	Drammen	
354.	Larsen, Th. H.	19/3 03	6/8 22	Oslo	
355.	Ulfsten, J. Th.	11/7 03	28/8 22	Drammen	
356.	Hansen, Ch. H.	1/2 00	3/9 22	Do.	
357.	Weibust, I. Fr.	7/2 03	6/9 22	Trondheim	
358.	Hansen, H. E.	24/11 02	10/9 22	Drammen	
359.	Strand, Sverre	24/11 02	12/9 22	Do.	
360.	Hansen, Harald M.	4/10 03	19/9 22	Oslo	
361.	Husklende, O.	11/3 03	24/9 22	Drammen	
362.	Hagen, Chr.	10/10 03	26/9 22	Trondheim	
363.	Fronæs, J.	22/2 03	11/10 22	Drammen	
364.	Strandbakken, O.	27/4 04	17/10 22	Hovedstyret	
365.	Olsen, E. W.	21/3 04	22/10 23	Bergen	
366.	Linnerud, B. O.	7/10 02	25/10 22	Oslo	
367.	Andersen, J. O.	29/9 02	4/11 22	Drammen	
368.	Reiersen, Sv.	20/8 03	7/11 22	Do.	
369.	Egeland, B.	14/3 03	11/11 22	Stavanger	
370.	Tølfen, O.	3/11 03	16/11 22	Kristiansand	
371.	Svendsen, B. M.	23/5 02	20/11 22	Oslo	
372.	Næss, Th. J.	12/1 04	25/11 22	Drammen	
373.	Ellassen, H. J.	15/5 04	29/11 22	Do.	
374.	Nord, J. Th.	8/5 03	7/12 22	Oslo	
375.	Larsen, Frank M.	17/1 03	8/12 22	Do.	
376.	Skarphol, Alf	21/12 03	27/12 22	Do.	
377.	Stubo, E.	3/8 04	6/1 23	Narvik	
378.	Isaksen, S.	3/9 03	15/1 23	Trondheim	
379.	Hvidsten, H.	3/2 04	19/1 23	Drammen	
380.	Halvorsen, K.	24/12 03	1/2 23	Kristiansand	
381.	Karlsen, E. L.	20/1 98	5/2 23	Drammen	
382.	Stromsnaes, O. A.	20/8 97	7/2 23	Narvik	
383.	Kristiansen, Frithjof N.	18/3 04	11/2 23	Oslo	
384.	Johansen, S. D.	5/5 03	10/3 23	Drammen	
385.	Andersen, Sverre	23/3 03	15/4 23	Oslo	
386.	Hansen, K. E.	25/5 04	18/4 23	Drammen	
387.	Pedersen, Frithjof	28/3 04	20/4 23	Oslo	
388.	Høverak, S.	29/5 00	24/4 23	Kristiansand	
389.	Jonas, O. M. A.	7/7 97	30/4 23	Drammen	
390.	Kristiansen, K. O.	22/4 98	2/5 23	Hamar	
391.	Krogstad, Tr.	19/12 03	2/5 23	Drammen	
392.	Jensen, Egil W.	10/4 04	2/5 23	Oslo	
393.	Brostrøm, A. K.	20/4 98	5/5 23	Drammen	
394.	Foss, Birger	10/12 04	20/5 23	Oslo	

Nr.	Telegrafister.	Født	Anc.dato	Distrikt	Anm.
395.	Ertkjern, K. ....	11/4 00	6/6 23	Stavanger	
396.	Westengen, A. H. ....	17/11 03	7/6 23	Drammen	
397.	Venstad, P. ....	6/6 00	4/7 23	Hamar	
398.	Egeland, S. ....	31/11 00	5/7 23	Kristiansand	
399.	Trondstad, E. ....	22/3 03	6/7 23	Drammen	
400.	Sorensen, H. J. ....	5/12 03	8/8 23	Do.	
401.	Lindquist, W. ....	20/9 03	11/8 23	Do.	
402.	Thoresen, Øivind ....	6/7 03	14/8 23	Oslo	
403.	Olsen, T. W. ....	10/10 02	29/8 23	Trondheim	
404.	Strand, Osv. G. W. ....	24/10 03	2/9 23	Oslo	
405.	Ruud, Johan ....	17/9 03	8/9 23	Do.	
406.	Kristiansen, B. ....	10/10 03	15/9 23	Trondheim	
407.	Moen, Leif ....	7/2 04	15/9 23	Drammen	
408.	Eide, G. ....	24/9 03	21/9 23	Do.	
409.	Johannesen, Johs. ....	8/2 04	18/10 23	Do.	
410.	Horvik, K. L. ....	12/6 01	24/10 23	Bergen	
411.	Tonstad, J. ....	20/6 03	25/10 23	Kristiansand	
412.	Hegre, N. ....	27/7 03	28/10 23	Hamar	
413.	Moskaug, O. R. ....	11/9 03	3/11 23	Oslo	
414.	Hestaas, A. J. ....	27/7 96	3/11 23	Kristiansand	
415.	Gulbrandsen, Kr. A. ....	22/1 04	4/11 23	Oslo	
416.	Opstahl, K. V. ....	14/9 01	6/11 23	Hamar	
417.	Vindal, A. ....	17/11 00	9/11 23	Narvik	
418.	Olsen, Ole M. ....	10/2 04	16/11 23	Stavanger	
419.	Olsen, Harry Jacob ....	3/10 03	26/11 23	Oslo	
420.	Bergaust, H. ....	6/8 99	28/11 23	Hamar	
421.	Lange, Nils M. E. ....	28/12 03	16/1. 23	Oslo	
422.	Nyberg, K. ....	7/10 99	21/12 23	Hamar	
423.	Pedersen, Fr. P. ....	8/12 03	8/1 24	Kristiansand	
424.	Johansen, A. M. ....	26/2 04	17/1 24	Trondheim	
425.	Underberg, O. A. ....	1/5 01	27/1 24	Bergen	
426.	Solvang, Th. W. ....	18/8 04	25/2 24	Drammen	
427.	Krogsvæn, M. ....	10/11 00	29/2 24	Hamar	
428.	Sorknes, H. ....	30/5 04	1/3 24	Trondheim	
429.	Schjerven, H. P. ....	21/3 03	4/3 24	Hamar	
430.	Tollefsen, Vidar ....	14/9 04	12/3 24	Drammen	
431.	Oksnevad, E. ....	21/7 04	23/3 24	Stavanger	
432.	Bechstrøm, J. A. ....	29/10 04	27/3 24	Oslo	
433.	Nilsen, J. H. ....	27/2 02	30/3 24	Drammen	
434.	Holm, B. ....	14/7 04	3/4 24	Hamar	
435.	Tangen, A. ....	14/8 03	15/4 24	Bergen	
436.	Iversen, Sverre H. ....	5/7 04	16/5 24	Oslo	
437.	Ingvaldsen, Josef ....	4/12 04	16/5 24	Do.	
438.	Hansen, A. N. ....	10/12 04	27/5 24	Drammen	
439.	Stjernlof, B. E. ....	4/1 05	5/6 24	Do.	
440.	Aarhus, K. E. ....	8/9 03	5/6 24	Oslo	
441.	Roaldseth, O. J. ....	28/6 01	7/6 24	Trondheim	
442.	Lund, B. G. ....	3/4 03	11/6 24	Drammen	
443.	Haugness, H. ....	8/10 03	2/7 24	Trondheim	
444.	Andersen, A. F. ....	7/2 05	10/7 24	Drammen	
445.	Tornaas, E. I. ....	10/5 02	13/7 24	Oslo	
446.	Fossum, Kristian ....	27/9 04	19/7 24	Do.	
447.	Myrheim, O. L. ....	6/9 04	22/7 24	Do.	
448.	Hofstad, E. E. ....	30/10 03	28/7 24	Trondheim	
449.	Ophelm, E. ....	23/12 03	30/7 24	Bergen	
450.	Ellingsen, Einar ....	2/5 02	11/8 24	Oslo	
451.	Helgesen, Halfdan ....	8/3 04	21/8 24	Drammen	
452.	Andresen, K. ....	15/7 98	11/9 24	Hamar	
453.	Gundersen, D. ....	21/3 03	15/9 24	Stavanger	
454.	Østhagen, A. ....	3/1 04	19/9 24	Hamar	
455.	Kristoffersen, Sig. H. ....	24/1 04	6/10 24	Oslo	
456.	Ringdahl, Rolf ....	14/2 05	7/10 24	Do.	

Nr.	Telegrafister.	Født	Anc.dato	Distrikt	Ann.
457.	Simensen, Thorleif	25/1 96	10/10 24	Oslo	
458.	Pedersen, K.	3/8 99	23/10 24	Hamar	
459.	Nilsen, E.	16/7 04	7/11 24	Trondheim	
460.	Berg, A. B.	28/2 04	10/11 24	Do.	
461.	Halvorsen, H. E.	20/10 04	18/11 24	Drammen	
462.	Kleven, H. J. S.	3/1 02	19/11 24	Do.	
463.	Syversen, Gustav K. B.	10/12 03	3/12 24	Oslo	
464.	Golden, J. M.	18/8 99	28/12 24	Do.	
465.	Kolberg, O.	29/1 02	6/1 25	Hamar	
466.	Hansen, Sv.	30/5 04	9/1 25	Drammen	
467.	Enersen, R.	25/5 03	12/1 25	Do.	
468.	Ødegård, A. M.	13/11 01	25/1 25	Oslo	
469.	Bakke, A.	24/8 01	30/1 25	Hamar	
470.	Johansen, Erling Alhaug	26/8 05	27/2 25	Oslo	
471.	Gulliksen, G. S.	27/2 02	6/3 25	Drammen	
472.	Berntzen, Arne	18/2 05	29/3 25	Oslo	
473.	Klogetvedt, S.	29/12 01	6/4 25	Bergen	
474.	Lyngås, H.	27/12 04	8/4 25	Drammen	
475.	Christoffersen, J. E.	13/8 04	9/4 25	Oslo	
476.	Moen, R. J.	2/4 04	6/5 25	Narvik	
477.	Hansen, O. J. A.	15/11 97	19/5 25	Bergen	
478.	Fredriksen, F. E.	23/5 04	24/6 25	Oslo	
479.	Knutsen, O. J.	9/12 05	9/7 25	Drammen	
480.	Hauge, A. B.	16/10 01	11/7 25	Bergen	
481.	Berntzen, G.	18/12 03	12/7 25	Oslo	
482.	Amundsen, V. N.	27/3 04	18/7 25	Drammen	
483.	Arnesen, B. Frank	6/12 02	26/7 25	Oslo	
484.	Finseth, O. A.	3/3 03	2/8 25	Trondheim	
485.	Berger, R.	1/2 05	3/8 25	Oslo	
486.	Laurin, A. L.	4/6 03	3/8 25	Trondheim	
487.	Simonsen, S. M.	10/4 04	15/8 25	Drammen	
488.	Dahlkvist, E.	2/9 01	20/8 25	Do.	
489.	Sørensen, A. J.	9/3 04	23/8 25	Do.	
490.	Larsen, L. A.	4/2 03	30/8 25	Do.	
491.	Folstad, E.	17/8 02	1/10 25	Trondheim	
492.	Ornaasen, K. A.	7/7 99	13/10 25	Drammen	
493.	Holden, M.	22/8 97	19/10 25	Narvik	
494.	Zimmermann, E. A.	3/12 04	23/10 25	Drammen	
495.	Fusche, H.	20/1 05	25/10 25	Do.	
496.	Knutzen, Robert	30/9 04	28/10 25	Oslo	
497.	Hinrichsen, W. W.	22/4 06	29/10 25	Drammen	
498.	Aabel, O. J.	11/1 94	2/11 25	Kristiansand	
499.	Jensen, J. N.	14/5 03	3/11 25	Drammen	
500.	Sekkelsten, Arne	1/5 04	4/11 25	Oslo	
501.	Strøm, H. K.	3/6 04	28/11 25	Do.	
502.	Hagen, Sigurd	25/10 05	29/11 25	Do.	
503.	Larsen, S. I.	15/12 02	7/12 25	Drammen	
504.	Johnsen, S.	8/2 04	2/1 26	Trondheim	
505.	Olsen, Erling	12/10 04	11/1 26	Drammen	
506.	Kristiansen, H. N.	19/8 05	25/1 26	Do.	
507.	Iversen, Alv	24/1 04	2/2 26	Oslo	
508.	Andersen, B.	16/9 05	16/2 26	Drammen	
509.	Larsen, N. N.	21/9 05	19/2 26	Oslo	
510.	Stangeby, B.	25/11 04	21/2 26	Drammen	
511.	Foss, Ole	19/5 04	3/3 26	Do.	
512.	Larsen, G.	26/10 05	16/3 26	Do.	
513.	Gudim, R. A.	5/2 06	29/4 26	Do.	
514.	Thronsen, Alf	27/11 04	12/6 26	Oslo	
515.	Stangeby, G. S.	10/12 05	25/6 26	Drammen	
516.	Wæraas, E. N.	31/1 05	29/6 26	Trondheim	
517.	Braathen, Kristian	28/3 05	19/7 26	Oslo	
518.	Andersen, Christian Berner	30/12 05	20/7 26	Do.	

Nr.	Telegrafister.	Født	Anc.dato	Distrikt	Anm.
519.	Hydal, E. E. ....	5/6 99	21/7 26	Drammen	
520.	Opsahl, E. ....	24/12 03	23/7 26	Do.	
521.	Løinning, Th. ....	20/4 03	20/8 26	Stavanger	
522.	Jenssen, Olav ....	29/1 06	4/9 26	Oslo	
523.	Waarygg, E. F. ....	7/9 04	11/9 26	Do.	
524.	Karlsen, Karl ....	6/6 06	15/9 26	Do.	
525.	Bækkevold, E. P. ....	20/8 04	20/9 26	Drammen	
526.	Gynnild, B. S. ....	5/2 99	17/10 26	Trondheim	
527.	Blegen, I. ....	14/1 06	17/10 26	Hovedstyret	
528.	Kortvedt, O. H. ....	27/7 05	18/10 26	Drammen	
529.	Bakke, Ole ....	4/10 05	25/10 26	Kristiansand	
530.	Pedersen, H. M. ....	1/12 05	11/11 26	Drammen	
531.	Winther, Sv. Kr. ....	7/3 05	13/11 26	Do.	
532.	Hansen, H. ....	4/2 06	21/11 26	Bergen	
533.	Bakke, R. H. ....	20/7 06	3/12 26	Drammen	
534.	Nilsen, Rolf ....	7/8 04	9/12 26	Do.	
535.	Amundsen, F. R. ....	8/8 06	18/12 26	Oslo	
536.	Hvaal, J. W. ....	9/4 05	19/12 26	Drammen	
537.	Johnsen, H. A. ....	31/7 04	8/1 27	Do.	
538.	Siegel, K. A. ....	29/11 06	11/1 27	Oslo	
539.	Teien, Leif ....	26/2 06	16/1 27	Do.	
540.	Pedersen, C. ....	22/3 06	22/1 27	Drammen	
541.	Andersen, E. V. ....	9/2 05	22/1 27	Do.	
542.	Boye, K. B. ....	20/10 05	3/2 27	Do.	
543.	Skogvold, Bj. G. ....	17/6 06	11/2 27	Oslo	
544.	Heilund, H. P. ....	4/8 06	20/2 27	Drammen	
545.	Stockstad, K. H. ....	7/12 06	17/3 27	Oslo	
546.	Barstad, R. M. ....	18/7 06	24/3 27	Bergen	
547.	Lunde, R. Kr. ....	22/2 05	28/3 27	Oslo	
548.	Ostreng, H. ....	30/3 06	27/4 27	Do.	
549.	Simonsen, M. ....	9/5 03	1/6 27	Narvik	
550.	Digerud, G. Kr. H. ....	1/4 06	5/6 27	Oslo	
551.	Thingelstad, G. ....	9/11 02	20/6 27	Drammen	
552.	Johnsen, Fredrik Vilh. Heftye	17/5 05	22/6 27	Oslo	
553.	Kronstad, S. ....	30/1 00	10/7 27	Hovedstyret	
554.	Johnsen, H. J. ....	12/3 04	29/7 27	Trondheim	
555.	Hyllin, M. R. ....	20/2 06	26/8 27	Oslo	
556.	Havstad, A. H. W. ....	22/9 06	5/9 27	Do.	
557.	Thygesen, M. O. M. ....	29/4 07	24/9 27	Drammen	
558.	Haugan, Ole O. ....	28/9 05	10/10 27	Do.	
559.	Mikkelsen, Einar ....	22/4 06	24/10 27	Oslo	
560.	Dahl, H. Chr. A. ....	12/8 07	28/10 27	Do.	
561.	Fossum, H. W. H. ....	3/8 07	30/10 27	Do.	
562.	Hansen, Arne Bjørn ....	24/9 07	1/11 27	Do.	
563.	Hansen, Erling Asmund ....	31/8 07	6/11 27	Do.	
564.	Johansen, A. M. ....	22/6 06	6/11 27	Kristiansand	
565.	Arnesen, B. I. ....	6/9 06	9/11 27	Oslo	
566.	Schøyen, N. H. ....	12/6 06	29/11 27	Do.	
567.	Helgaker, Karl ....	21/11 07	1/12 27	Do.	
568.	Lund, P. I. ....	28/10 05	27/12 27	Do.	
569.	Paulsen, H. ....	21/10 07	12/1 28	Kristiansand	
570.	Nilsen, Hans ....	25/2 06	16/2 28	Drammen	
571.	Solli, Alf Johan ....	3/7 05	9/3 28	Oslo	
572.	Aarbogh, H. A. Tr. ....	29/4 08	19/4 28	Do.	
573.	Mathiesen, Johan ....	19/8 06	21/4 28	Drammen	
574.	Simensen, H. ....	7/12 05	21/4 28	Do.	
575.	Asbjørnsen, A. E. ....	11/7 04	16/5 28	Oslo	
576.	Braun, Bj. L. ....	5/12 06	23/6 28	Drammen	
577.	Østby, T. ....	9/7 03	30/6 28	Hamar	
578.	Andersen, H. W. ....	2/8 08	4/7 28	Oslo	
579.	Kvinge, Bj. ....	14/6 05	5/7 28	Drammen	
580.	Rustand, H. ....	28/9 06	28/7 28	Do.	

Nr.	Telegrafister.	Født	Anc.dato	Distrikt	Ann.
581.	Wasenius, Sverre I. ....	4/9 08	9/8 28	Oslo	
582.	Lyngås, E. J. ....	29/2 07	16/8 28	Drammen	
583.	Bo, S. ....	13/9 07	17/8 28	Stavanger	
584.	Østby, A. ....	9/7 03	25/8 28	Hamar	
585.	Dalene, John Johnsen ....	8/12 02	29/8 28	Oslo	
586.	Nicolaysen, J. A. ....	20/9 08	7/9 28	Kristiansand	
587.	Nyberg, A. ....	15/4 08	25/9 28	Hamar	
588.	Haslum, A. ....	19/1 07	7/10 28	Drammen	
589.	Roste, M. L. ....	10/12 03	8/10 28	Hamar	
590.	Molstadkvern, J. N. ....	30/11 95	29/10 28	Oslo	
591.	Paulsen, Erling ....	1/1 09	30/10 28	Drammen	
592.	Rokne, A. ....	9/10 05	3/1 29	Bergen	
593.	Olsen, Harald ....	12/4 08	8/2 29	Drammen	
594.	Teigen, Petter ....	15/5 07	13/2 29	Narvik	
595.	Strand, Sverre Adolf ....	5/4 08	16/3 29	Oslo	
596.	Jansen, Roar ....	1/1 07	29/3 29	Drammen	
597.	Haugen, Leiv ....	28/8 08	2/3 29	Do.	
598.	Arnesen, Hans ....	28/9 08	17/5 29	Oslo	
599.	Thorkildsen, Th. N. ....	13/12 08	15/6 29	Drammen	
600.	Gunnestad, N. ....	18/9 08	16/8 29	Do.	
601.	Lie, J. ....	17/8 04	22/8 29	Trondheim	
602.	Hvalryg, J. ....	2/10 08	1/16 29	Narvik	
603.	Hovde, A. ....	7/2 08	5/12 29	Bergen	
604.	Carlsen, Fr. S. ....	26/11 06	3/1 30	Oslo	
605.	Ødegård, E. J. ....	3/9 07	27/2 30	Drammen	
606.	Pedersen, H. J. ....	8/6 04	9/3 30	Bergen	
607.	Lima, A. ....	8/3 09	27/5 30	Stavanger	
608.	Andersen, B. O. A. ....	27/12 08	3/6 30	Drammen	
609.	Lerdahl, K. H. ....	30/10 09	21/8 30	Oslo	
610.	Haugen, A. ....	4/10 04	22/9 30	Trondheim	
611.	Andersen, Gunnar ....	1/9 08	4/10 30	Oslo	
612.	Mathiesen, A. Th. L. ....	14/7 09	7/11 30	Drammen	
613.	Amundrud, G. ....	5/11 10	5/12 30	Oslo	
614.	Lundberg, M. ....	10/5 10	14/2 31	Trondheim	
615.	Oydahl, P. B. ....	17/1 09	29/3 31	Do.	
616.	Johnsen, A. ....	16/5 09	5/5 31	Do.	
617.	Rosenberg, T. H. ....	10/3 91	16/5 31	Oslo	
618.	Jensen, A. O. ....	12/1 11	5/7 31	Drammen	
619.	Espseth, H. ....	27/1 04	12/7 31	Kristiansand	
620.	Granaas, O. B. ....	16/4 10	25/7 31	Oslo	
621.	Bendiksen, E. ....	14/2 10	7/11 31	Drammen	
622.	Heggen, Johan ....	14/5 10	16/12 31	Oslo	
623.	Nesmoen, Oskar Georg ....	13/9 08	27/12 31	Do.	
624.	Bratland, E. E. ....	6/10 06	29/12 31	Bergen	
625.	Dovland, A. ....	17/6 09	5/1 32	Kristiansand	
626.	Christoffersen, H. J. ....	28/12 07	11/1 32	Oslo	
627.	Michelsen, E. M. ....	1/11 02	28/1 32	Do.	
628.	Torp, J. G. R. ....	28/10 09	8/2 32	Do.	
629.	Kroppan, A. O. ....	23/12 04	29/2 32	Trondheim	
630.	Bergström, A. ....	9/8 07	7/3 32	Bergen	
631.	Ekse, A. J. ....	6/12 07	11/3 32	Do.	
632.	Olsen, F. Sv. ....	29/8 07	9/5 32	Oslo	
633.	Romslo, M. A. ....	21/9 05	17/5 32	Bergen	
634.	Hofstad, A. A. ....	19/3 12	18/5 32	Oslo	
635.	Mathiesen, J. A. L. ....	24/12 11	27/5 32	Drammen	
636.	Holst, E. ....	2/5 12	31/5 32	Oslo	
637.	Haugen, Th. ....	1/1 11	1/6 32	Do.	
638.	Sævig, H. ....	4/9 12	13/6 32	Bergen	
639.	Løkken, R. ....	7/9 09	15/6 32	Hamar	
640.	Gommerud, L. A. ....	31/1 09	23/6 32	Drammen	
641.	Stubbråten, M. E. ....	9/11 09	2/7 32	Hamar	
642.	Watnås, H. ....	25/7 12	10/7 32	Drammen	

Nr.	Telegrafister.	Født	Anc.dato	Distrikt	Anm.
643.	Andersen, N. S. ....	22/2 12	18/7 32	Drammen	
644.	Voilestol, N. ....	25/6 11	24/7 32	Stavanger	
645.	Wahl, A. ....	17/4 11	15/8 32	Oslo	
646.	Simensen, K. I. ....	8/8 12	18/8 32	Kristiansand	
647.	Moe, E. ....	29/4 09	19/8 32	Hamar	
648.	Christiansen, H. A. ....	30/1 10	22/8 32	Drammen	
649.	Hommeren, A. J. ....	14/10 12	26/8 32	Kristiansand	
650.	Stammes, H. O. ....	28/1 09	7/9 32	Hamar	
651.	Haukland, E. ....	27/10 09	16/9 32	Kristiansand	
652.	Teien, H. F. ....	4/8 10	27/9 32	Trondheim	
653.	Nyli, Aa. ....	5/2 08	9/10 32	Kristiansand	
654.	Dahle, T. ....	6/9 12	7/12 32	Bergen	
655.	Rønning, K. ....	13/10 10	17/12 32	Trondheim	
656.	Bjerke-Strom, E. R. ....	24/9 08	17/12 32	Oslo	
657.	Dahle, J. K. ....	5/9 06	25/1 33	Bergen	
658.	Andreassen, G. ....	12/6 07	27/1 33	Trondheim	
659.	Nicolaisen, O. A. ....	14/2 13	25/2 33	Hovedstyret	
660.	Berger, G. F. ....	12/1 10	28/2 33	Drammen	
661.	Toldnes, J. ....	9/1 13	2/3 33	Trondheim	
662.	Bråthen, K. ....	7/11 11	14/3 33	Drammen	
663.	Teien, J. ....	13/9 12	16/3 33	Oslo	
664.	Rosbach, H. K. ....	21/4 05	21/3 33	Trondheim	
665.	Graabræk E. ....	20/12 08	23/3 33	Do.	
666.	Hedemann, R. E. ....	11/12 11	29/3 33	Oslo	
667.	Braathun, A. ....	16/7 12	1/4 33	Do.	
668.	Evje, A. ....	17/10 11	4/4 33	Kristiansand	
669.	Strøm, O. A. ....	3/7 11	9/4 33	Oslo	
670.	Lærum, A. I. ....	26/3 13	28/4 33	Drammen	
671.	Tvedten, K. ....	21/8 10	2/5 33	Do.	
672.	Jensrud, G. ....	1/9 07	11/5 33	Oslo	
673.	Aslaksrud, F. H. ....	3/2 12	19/5 33	Do.	
674.	Thorkildsen, E. S. ....	4/6 13	24/5 33	Do.	
675.	Knutzen, H. A. ....	8/8 13	2/6 33	Do.	
676.	Lybæk, R. J. ....	4/7 11	8/6 33	Do.	
677.	Sveia, A. ....	12/9 13	10/6 33	Bergen	
678.	Briskerud, Aa. ....	27/6 13	28/6 33	Drammen	
679.	Nilsen, C. M. N. ....	3/11 12	5/7 33	Do.	
680.	Roland, H. ....	9/10 13	6/7 33	Kristiansand	
681.	Tvetemarken, A. ....	5/7 13	6/7 33	Drammen	
682.	Simonsen, E. R. ....	7/10 13	8/7 33	Do.	
683.	Andersen, M. ....	14/6 11	23/7 33	Bergen	
684.	Langford, H. K. ....	5/9 13	8/8 33	Oslo	
685.	Olsen, H. T. P. ....	7/11 13	19/8 33	Drammen	
686.	Knudsen, A. ....	29/2 12	19/8 33	Bergen	
687.	Olsen, A. O. ....	13/1 14	28/8 33	Oslo	
688.	Lippert, A. K. ....	12/10 13	16/9 33	Drammen	
689.	Hjørnevik, A. J. ....	12/5 13	20/9 33	Bergen	
690.	Gundersen, R. ....	20/6 13	6/10 33	Drammen	
691.	Fronth-Andersen, O. R. ....	31/7 08	14/10 33	Oslo	
692.	Eriksen, G. ....	9/11 13	17/10 33	Bergen	
693.	Schreiner, Fr. F. ....	28/5 11	18/10 33	Oslo	
694.	Thorne, G. T. ....	28/8 05	18/10 33	Hovedstyret	
695.	Lyngås, A. ....	13/6 12	19/10 33	Drammen	
696.	Ødegaard, O. ....	29/6 09	28/10 33	Bergen	
697.	Gaasvik, T. B. ....	21/7 96	11/11 33	Trondheim	
698.	Ekholdt, O. H. ....	27/10 13	23/11 33	Oslo	
699.	Herberg, T. H. ....	9/2 11	23/11 33	Hamar	
700.	Bjerkvoll, K. ....	27/10 12	5/12 33	Do.	
701.	Johnsen, O. ....	7/5 10	18/12 33	Kristiansand	
702.	Neslow, W. A. ....	20/8 13	8/1 34	Drammen	
703.	Klevjer, H. J. ....	12/1 13	8/1 34	Do.	
704.	Lund, Th. P. ....	7/5 12	13/1 34	Kristiansand	

Nr.	Telegrafister.	Født	Anc.dat	Distrikt	Ann.
705.	Dahl, A. ....	16/6 13	14/1 34	Trondheim	
706.	Dignes, O. A. ....	28/5 14	21/2 34	Oslo	
707.	Mathisen, J. Aa. ....	29/6 14	3/3 34	Hovedstyret	
708.	Staff, K. ....	12/12 12	4/3 34	Oslo	
709.	Haugen, Kr. ....	8/8 13	13/3 34	Kristiansand	
710.	Gadaas, O. J. ....	7/5 11	24/3 34	Oslo	
711.	Formo, E. ....	27/8 12	5/4 34	Drammen	
712.	Aaserud, O. ....	28/3 14	6/4 34	Do.	
713.	Dalsrud, H. ....	8/1 14	8/4 34	Do.	
714.	Krydsby, L. ....	25/9 14	12/4 34	Do.	
715.	Tobiassen, R. ....	5/9 14	14/4 34	Kristiansand	
716.	Fredriksen, A. S. ....	10/8 14	19/4 34	Hovedstyret	
717.	Hennum, K. A. ....	15/12 12	24/4 34	Drammen	
718.	Arnesen, H. S. ....	21/5 11	13/6 34	Hovedstyret	
719.	Holte K. ....	24/1 15	11/7 34	Hamar	
720.	Raabe, L. O. ....	12/2 12	26/7 34	Drammen	
721.	Førland, A. J. ....	18/4 15	25/8 34	Do.	
722.	Andersen, E. K. ....	3/11 10	24/10 34	Do.	
723.	Holvorsen, R. A. S. ....	1/3 02	21/11 34	Kristiansand	
724.	Pedersen, G. A. ....	13/5 15	22/11 34	Oslo	
725.	Larsen, K. W. ....	1/5 15	8/8 35	Trondheim	
726.	Bleke, O. ....	9/1 15	22/8 35	Do.	
727.	Thoresen, P. ....	21/1 15	3/9 35	Do.	
728.	Klevan, E. O. ....	31/8 10	4/10 35	Do.	
729.	Aslaksen, Svend ....	3/3 13	14/11 35	Oslo	
730.	Engan, J. H. ....	27/3 08	1/12 35	Trondheim	
731.	Jansen, A. ....	3/8 16	2/12 35	Do.	
732.	Grimsen, E. J. ....	31/1 17	5/1 36	Hamar	
733.	Jensen, Rolf Magnus ....	1/12 11	19/1 36	Oslo	
734.	Wanvik, O. B. ....	8/3 12	6/3 36	Trondheim	
735.	Bergsjø, E. ....	5/5 16	13/3 36	Hamar	
736.	Grønflaten, T. ....	8/7 12	15/4 36	Trondheim	
737.	Nielsen, O. J. ....	8/12 16	23/4 36	Hamar	
738.	Storetvedt, J. E. ....	5/11 00	23/4 36	Bergen	
739.	Stenberg, A. L. ....	8/7 06	23/4 36	Do.	
740.	Graabrek, O. I. ....	30/6 15	25/4 36	Trondheim	
741.	Barmoen, M. L. ....	22/1 13	26/4 36	Hamar	
742.	Bjølgerud, A. J. ....	18/5 13	3/5 36	Do.	
743.	Olsen, O. ....	1/11 15	11/5 36	Do.	
744.	Strand, E. B. ....	29/7 14	12/5 36	Do.	
745.	Haug, Reidar Gustav Jakob .	9/11 11	17/5 36	Oslo	
745.	Medalen, Thorleif ....	21/10 16	17/5 36	Do.	
746.	Båshus, R. ....	12/3 14	22/5 36	Hamar	
747.	Berg, P. C. H. ....	4/2 15	26/5 36	Oslo	
748.	Bjørland, Aa. S. ....	3/12 16	30/5 36	Do.	
749.	Halvorsen, Paul Herlaug ....	9/1 14	3/6 36	Do.	
750.	Mellquist, P. M. ....	22/11 12	7/6 36	Do.	
751.	Olsen, Olav ....	14/4 13	8/6 36	Do.	
752.	Fallan, A. W. ....	17/11 10	16/6 36	Trondheim	
753.	Andersen, H. M. ....	6/11 11	21/6 36	Bergen	
754.	Gulbrandsen, T. G. ....	26/8 15	25/6 36	Oslo	
755.	Johannesen, Alf Odvar ....	15/12 17	10/7 36	Do.	
756.	Kolstad, F. ....	25/2 16	14/7 36	Trondheim	
757.	Steffensen, Aa. A. ....	4/3 14	15/7 36	Oslo	
758.	Eriksen, J. ....	27/6 14	16/7 36	Bergen	
759.	Sveen, Henry Claudi ....	7/3 16	19/7 36	Oslo	
760.	Fallang, O. G. ....	27/4 16	25/7 36	Do.	
761.	Opheim, E. ....	26/2 14	4/8 36	Bergen	
762.	Hjerkinn, G. ....	20/10 15	14/8 36	Hamar	
763.	Fjellberg, I. ....	2/11 13	24/8 36	Do.	
764.	Frafjord, F. ....	17/2 13	1/9 36	Stavanger	
765.	Weiby, P. W. ....	5/10 16	29/10 36	Oslo	

Nr.	Telegrafister.	Født	Anc.dato	Distrikt	Ann.
766.	Tangnes, E. S. ....	25/10 17	1/11 36	Hamar	
767.	Nordlie, K. J. ....	7/5 14	1/11 36	Oslo	
768.	Kjemperud, O. H. ....	2/8 15	9/11 36	Drammen	
769.	Stue, P. A. ....	26/6 14	11/11 36	Bergen	
770.	Grüner, O. M. ....	14/6 12	11/11 36	Hamar	
771.	Johnsen, H. M. ....	19/3 08	14/11 36	Bergen	
772.	Larsen, H. ....	21/6 10	14/11 36	Do.	
773.	Berg, P. ....	8/9 14	14/11 36	Drammen	
774.	Torp, Odd Henry ....	10/12 17	15/11 36	Oslo	
775.	Bergh-Johnsen, L. ....	30/1 16	15/11 36	Do.	
776.	Edvardsen, K. ....	5/3 15	19/11 36	Bergen	
777.	Røst, I. ....	5/12 17	27/11 36	Oslo	
778.	Rygh, R. N. ....	2/8 15	30/11 36	Drammen	
779.	Kristoffersen, K. ....	3/9 15	4/12 36	Do.	
780.	Christensen, E. W. ....	9/8 15	4/12 36	Do.	
781.	Dyrkolbotn, O. ....	18/8 07	5/12 36	Bergen	
782.	Raustøl, T. ....	9/11 15	3/1 37	Kristiansand	
783.	Olaisen, G. W. ....	25/9 14	7/1 37	Hamar	
783.	Bjølgerud, S. ....	12/5 17	7/1 37	Do.	
784.	Aamodt, O. ....	30/11 14	9/1 37	Oslo	
785.	Brekke, H. A. ....	9/12 14	19/1 37	Drammen	
786.	Soråsen, E. G. ....	26/6 16	28/1 37	Oslo	
787.	Stenseth, I. A. ....	28/3 15	30/1 37	Drammen	
788.	Mortrud, L. ....	30/4 13	31/1 37	Kristiansand	
789.	Alsaker, O. B. ....	22/7 17	5/2 37	Oslo	
790.	Thorkildsen, T. Bj. ....	24/1 16	10/2 37	Do.	
791.	Skoien, K. ....	7/1 17	13/2 37	Hamar	
792.	Rønning, E. ....	30/3 02	15/2 37	Trondheim	
793.	Ellingsen, A. E. ....	29/3 15	16/2 37	Oslo	
794.	Snare, Stener Fredrik ....	12/4 14	16/2 37	Do.	
795.	Westli, W. ....	11/10 15	18/2 37	Drammen	
796.	Fjeldstad, G. V. ....	3/7 16	20/2 37	Do.	
797.	Andersen, E. A. ....	22/1 17	23/2 37	Oslo	
798.	Olstad, Sv. O. ....	6/7 17	28/2 37	Do.	
799.	Dyrkolbotn, M. O. ....	30/6 15	2/3 37	Bergen	
800.	Pedersen, I. ....	9/6 17	6/3 37	Hamar	
801.	Klevjer, T. ....	21/9 17	8/3 37	Bergen	
802.	Johannessen, R. ....	24/7 16	13/3 37	Oslo	
803.	Linnerud, R. E. ....	29/5 16	16/3 37	Do.	
804.	Kaupang, R. ....	3/7 15	18/3 37	Drammen	
805.	Ødegård, O. G. ....	9/3 16	21/3 37	Oslo	
806.	Johansen, E. O. ....	3/4 18	23/3 37	Do.	
807.	Lowe, H. K. ....	30/9 15	28/3 37	Drammen	
808.	Andreassen, S. ....	22/7 16	28/3 37	Trondheim	
809.	Torgersen, I. O. ....	22/9 15	1/4 37	Drammen	
810.	Johnsen, T. K. ....	2/2 17	5/4 37	Hamar	
811.	Olsen, J. G. ....	16/10 17	5/4 37	Oslo	
812.	Sandberg, K. Trygve ....	23/10 15	6/4 37	Do.	
813.	Kristiansen, O. G. ....	27/1 17	12/4 37	Do.	
814.	Johansen, A. S. ....	25/1 17	12/4 37	Do.	
815.	Samuelsen, E. ....	21/7 16	13/4 37	Trondheim	
816.	Offerdal, H. ....	23/5 15	13/4 37	Bergen	
817.	Stormoen, Arne ....	2/11 14	13/4 37	Oslo	
818.	Andreassen, E. K. ....	22/2 17	14/4 37	Do.	
819.	Bergstrøm, T. ....	9/3 15	18/4 37	Bergen	
820.	Næss, R. A. ....	22/1 16	18/4 37	Drammen	
821.	Mauseth, K. ....	4/2 16	19/4 37	Trondheim	
822.	Fure, A. H. ....	11/8 15	20/4 37	Drammen	
823.	Jystad, K. ....	27/12 16	25/4 37	Trondheim	
824.	Strom, Arne Sigvald ....	6/4 16	3/5 37	Oslo	
825.	Torp, Haakon ....	21/6 18	6/5 37	Do.	
826.	Sotlien, Kjell ....	15/5 17	7/5 37	Do.	



Nr.	Telegrafister.	Født	Anc.dat	Distrikt	Anm.
827.	Sæther, R. M. ....	3/5 17	8/5 37	Hamar	
828.	Soberg, E. ....	9/11 15	8/5 37	Bergen	
829.	Bekken, John ....	14/6 12	12/5 37	Oslo	
830.	Haugan, A. I. ....	21/7 14	13/5 37	Trondheim	
831.	Disen, Ivar ....	2/9 15	15/5 37	Oslo	
832.	Westby, A. Tiedemann ....	20/4 17	19/5 37	Do.	
833.	Øiseth, Erik ....	25/12 17	20/5 37	Do.	
834.	Grotvedt, A. K. ....	1/11 15	26/5 37	Do.	
835.	Bratlie, Th. J. ....	11/11 11	27/5 37	Do.	
836.	Hansen, M. T. ....	21/3 16	4/6 37	Do.	
837.	Henriksen, D. ....	7/7 17	10/6 37	Drammen	
838.	Mikkelsen, E. L. ....	7/10 17	10/6 37	Bergen	
839.	Svendsen, Sigurd ....	21/8 17	10/6 37	Oslo	
840.	Johnsen, Rolf ....	24/3 16	15/6 37	Trondheim	
841.	Dalbro, A. A. B. ....	18/11 17	16/6 37	Oslo	
842.	Stormoen, A. H. ....	19/7 17	19/6 37	Do.	
843.	Moen, Kr. H. ....	3/9 17	21/6 37	Drammen	
844.	Johnsen, J. ....	13/9 13	22/6 37	Bergen	
845.	Moe, J. N. ....	20/11 16	24/6 37	Trondheim	
846.	Lorentzen, H. ....	19/4 16	25/6 37	Do.	
847.	Andersen, A. ....	28/5 16	28/6 37	Bergen	
848.	Westengen, L. B. ....	6/11 16	29/6 37	Drammen	
849.	Thorstensen, S. A. ....	5/3 15	5/7 37	Oslo	
850.	Kristiansen, Fredrik ....	4/1 16	9/7 37	Do.	
851.	Pedersen, Rolf Axel ....	4/5 17	9/7 37	Do.	
852.	Berg, Johan ....	1/7 18	10/7 37	Trondheim	
853.	Skretting, M. ....	21/3 18	15/7 37	Stavanger	
854.	Aarstad, G. ....	15/2 18	24/7 37	Kristiansand	
855.	Svendsen, S. A. A. ....	8/7 17	28/7 37	Bergen	
856.	Halvorsen, Harald Milner ....	6/4 16	2/8 37	Oslo	
857.	Gulbrandsen, Odd Georg ....	28/5 17	3/8 37	Do.	
858.	Jensen, Arne Reidar ....	21/1 18	6/8 37	Do.	
859.	Hansen, Johan Arnt ....	18/5 15	8/8 37	Do.	
860.	Jensen, Arne ....	17/6 17	9/8 37	Do.	
861.	Bjølgerud, P. Gravem ....	27/8 17	16/8 37	Do.	
862.	Fjæran, Karl M. ....	7/10 18	17/8 37	Trondheim	
863.	Jahrnes, T. E. ....	28/2 17	22/8 37	Drammen	
864.	Olsen, E. S. ....	30/11 15	28/8 37	Trondheim	
865.	Biltvedt, R. ....	15/7 17	1/9 37	Oslo	
866.	Skyseth, A. ....	23/4 17	3/9 37	Drammen	
867.	Midtland, L. M. ....	25/12 17	11/9 37	Oslo	
868.	Haugen, Per ....	28/7 15	11/9 37	Kristiansand	
869.	Enger, Sv. ....	1/7 18	12/9 37	Oslo	
870.	Ostby, J. O. ....	27/8 17	13/9 37	Do.	
871.	Berge, E. J. ....	26/2 15	14/9 37	Trondheim	
872.	Lien, J. Aa. ....	2/5 17	16/9 37	Oslo	
873.	Guttormsen, O. ....	13/5 18	17/9 37	Drammen	
874.	Mikkelsen, E. ....	18/2 12	19/9 37	Oslo	
875.	Kristensen, G. ....	25/7 18	23/9 37	Do.	
876.	Mostue, R. ....	12/12 17	24/9 37	Hamar	
877.	Vassvåg, Sv. ....	20/10 15	25/9 37	Stavanger	
878.	Bjøeklund, O. ....	2/1 18	25/9 37	Do.	
878.	Svigum, H. ....	25/4 16	25/9 37	Trondheim	
879.	Hermansen, O. ....	7/1 16	27/9 37	Drammen	
880.	Pedersen, Håkon ....	4/9 17	1/10 37	Oslo	
881.	Eskerud, O. ....	13/10 18	1/10 37	Drammen	
882.	Hansen, Håkon ....	10/9 10	3/10 37	Oslo	
883.	Kåstad, J. ....	24/9 18	4/10 37	Do.	
884.	Westengen, R. K. ....	22/8 15	9/10 37	Kristiansand	
885.	Engeseth, A. ....	7/6 15	12/10 37	Do.	
886.	Korsmo, A. ....	16/12 17	13/10 37	Oslo	
887.	Blikom, E. ....	20/4 18	14/10 37	Do.	

Nr.	Telegrafister.	Født	Anc.dato	Distrikt	Ann.
888.	Thoresen, A. ....	14/11 18	16/10 37	Oslo	
889.	Bjertnes, S. W. ....	2/8 18	17/10 37	Do.	
890.	Floeng, G. A. ....	28/12 16	18/10 37	Do.	
891.	Ommundsen, R. J. ....	4/9 18	20/10 37	Kristiansand	
892.	Otnes, G. B. ....	21/5 18	21/10 37	Hamar	
893.	Tuveng, R. ....	1/12 17	22/10 37	Oslo	
894.	Mellquist, K. E. ....	31/1 17	25/10 37	Do.	
895.	Thronsen, E. ....	22/4 18	28/10 37	Hamar	
896.	Skaar, T. O. ....	21/2 10	28/10 37	Bergen	
897.	Wærness, L. ....	19/1 14	1/11 37	Do.	
898.	Johnsen, Tr. ....	2/2 15	2/11 37	Narvik	
999.	Lunde, F. ....	11/12 18	4/11 37	Hamar	
900.	Berger, B. I. ....	29/3 16	4/11 37	Do.	
901.	Austena, T. ....	3/3 17	6/11 37	Kristiansand	
902.	Fonkalsrud, A. ....	3/7 18	9/11 37	Drammen	
903.	Sagen, E. ....	12/5 18	12/11 37	Kristiansand	
904.	Graham, J. ....	7/12 17	15/11 37	Oslo	
905.	Nyli, Karl ....	16/3 14	19/11 37	Kristiansand	
906.	Bo, Helge ....	2/12 11	19/11 37	Do.	
907.	Strand, S. ....	18/1 18	21/11 37	Hamar	
908.	Johnsen, Fr. A. ....	15/5 17	22/11 37	Kristiansand	
909.	Larsen, O. E. ....	13/1 17	24/11 37	Hamar	
910.	Borgen, O. ....	2/11 16	27/11 37	Drammen	
911.	Gundersen, G. ....	24/4 18	28/11 37	Hamar	
912.	Jensen, E. M. ....	13/1 18	30/11 37	Oslo	
913.	Ostensen, R. I. L. ....	20/11 16	5/12 37	Bergen	
914.	Bakken, O. P. ....	8/12 18	7/12 37	Hamar	
915.	Børresen, A. ....	30/11 16	8/12 37	Do.	
916.	Brevik, H. R. ....	21/2 16	10/12 37	Oslo	
917.	Tveit, E. ....	19/3 15	2/1 38	Drammen	
918.	Haukoy, J. O. ....	15/3 15	7/1 38	Kristiansand	
919.	Hansen, W. D. ....	4/10 14	8/1 38	Do.	
920.	Whist, E. M. S. ....	18/11 18	11/1 38	Oslo	
921.	Nyquist, K. H. ....	6/1 18	21/1 38	Do.	
922.	Myhre, A. ....	8/7 18	24/1 38	Drammen	
923.	Kløve, A. J. ....	18/2 11	26/1 38	Kristiansand	
924.	Herstad, A. ....	29/10 15	27/1 38	Trondheim	
925.	Hagstrom, G. ....	3/11 18	30/1 38	Kristiansand	
926.	Moen, S. ....	24/11 12	1/2 38	Oslo	
927.	Sundsåsen, A. H. ....	9/11 13	5/2 38	Kristiansand	
928.	Horst, H. ....	22/9 18	9/2 38	Drammen	
929.	Teien, Birger ....	29/12 14	11/2 38	Trondheim	
930.	Hognes, K. ....	14/19 17	14/2 38	Drammen	
931.	Arnegård, N. E. ....	23/2 16	18/2 38	Oslo	
932.	Gran, T. ....	3/1 17	24/2 38	Drammen	
933.	Nielsen, S. M. ....	6/10 14	25/2 38	Do.	
934.	Jensen, J. S. ....	17/9 13	26/2 38	Stavanger	
935.	Moseid, I. A. T. ....	15/7 16	28/2 38	Kristiansand	
936.	Fadnes, K. ....	26/1 17	1/3 38	Bergen	
937.	Nygård, H. ....	17/8 14	1/3 38	Drammen	
938.	Eckle, J. R. ....	11/9 18	2/3 38	Narvik	
939.	Henriksen, H. K. A. ....	19/9 14	3/3 38	Oslo	
940.	Tollefsen, R. ....	8/2 18	5/3 38	Drammen	
941.	Nakken, O. ....	12/1 18	5/3 38	Bergen	
942.	Hedenstad, R. M. ....	28/11 14	8/3 38	Do.	
943.	Skjefstad, M. ....	23/9 18	8/3 38	Hamar	
944.	Marthinsen, K. ....	7/2 17	13/3 38	Drammen	
945.	Løken, O. J. ....	10/12 16	15/3 38	Oslo	
946.	Wold, M. ....	1/6 17	20/3 38	Drammen	
947.	Brandt, G. ....	12/3 19	21/3 38	Do.	
948.	Thorsen, W. ....	3/6 16	21/3 38	Do.	
949.	Leinaas, L. ....	19/9 17	24/3 38	Hamar	

Nr.	Telegrafister.	Født	Anc.dato	Distrikt	Aom.
950.	Isaksen, E. ....	28/2 19	9/4 38	Drammen	
951.	Bråthen, K. B. ....	20/7 09	10/4 38	Bergen	
952.	Andersen, E. ....	11/9 18	11/4 38	Kristiansand	
953.	Dahl-Michelsen, R. ....	23/4 17	19/4 38	Bergen	
954.	Kommandantvold, J. ....	9/6 15	23/4 38	Trondheim	
955.	Christiansen, A. ....	3/4 17	24/4 38	Kristiansand	
956.	Whist, E. ....	2/1 16	26/4 38	Trondheim	
957.	Moseid, O. J. ....	23/8 18	10/5 38	Kristiansand	
958.	Almeningen, M. ....	15/9 14	14/5 38	Bergen	
959.	Jensen, R. ....	5/1 19	10/5 38	Do.	
960.	Skutle, A. J. ....	14/3 12	21/5 38	Do.	
961.	Hansen, Sv. ....	1/9 19	26/5 38	Oslo	
962.	Lotten, M. ....	7/11 17	26/5 38	Do.	
963.	Klippen, A. H. ....	1/11 15	26/5 38	Hamar	
964.	Bakken, M. ....	2/6 18	26/5 38	Do.	
965.	Tagnes, J. E. ....	8/2 19	26/5 38	Do.	
966.	Bolstad, O. ....	12/11 18	26/5 38	Do.	
967.	Larsen, L. J. ....	26/5 19	26/5 38	Do.	
968.	Nilsen, H. T. ....	20/3 18	3/6 38	Kristiansand	
969.	Busklein, P. ....	15/8 15	5/6 38	Trondheim	
970.	Sommer, O. R. ....	7/9 16	8/6 38	Drammen	
971.	Johansen, R. A. ....	23/9 15	13/6 38	Do.	

## Konduktører.

1.	Grøterud, H. ....	16/9 86	27/3 08	Drammen
2.	Dalsrud, K. ....	24/8 85	8/1 09	Do.
3.	Garaas, H. O. ....	8/12 83	14/5 09	Do.
4.	Haus, E. O. ....	20/6 90	26/4 11	Bergen
5.	Hansen, O. F. ....	8/11 85	16/12 11	Oslo
6.	Aavik, J. ....	2/10 88	9/3 12	Trondheim
7.	Gundersen, G. ....	31/12 93	27/5 15	Drammen
8.	Bergan, O. ....	1/1 94	21/4 16	Trondheim
9.	Stenberg, W. ....	25/6 95	27/4 16	Stavanger
10.	Jenssen, O. H. ....	16/6 94	23/5 16	Trondheim
11.	Aune, S. ....	26/4 94	26/6 16	Do.
12.	Gustumoen, A. ....	28/11 95	13/7 16	Hamar
13.	Mauritz, H. ....	12/2 95	31/7 16	Oslo
14.	Talsnes, J. E. ....	9/8 92	15/10 16	Trondheim
15.	Bardseth, K. ....	2/6 94	18/11 16	Hamar
16.	Kjosbakken, H. ....	14/2 95	27/11 16	Do.
17.	Langaard, I. ....	31/1 89	28/2 17	Oslo
18.	Engen, A. ....	4/5 96	28/2 17	Hamar
19.	Randsted, H. ....	27/3 94	27/3 17	Do.
20.	Halvorsen, O. ....	15/1 91	3/1 17	Oslo
21.	Larsen, H. ....	30/12 90	8/4 17	Do.
22.	Ruud, J. P. ....	9/8 86	9/4 17	Do.
23.	Paulsrud, O. Th. ....	1/11 92	24/4 17	Hamar
24.	Hoel, K. J. ....	31/8 93	24/5 17	Do.
25.	Johannesen, O. ....	31/3 95	7/9 17	Oslo
26.	Jahr, H. ....	3/6 94	11/9 17	Do.
27.	Holth, J. ....	16/12 89	26/9 17	Do.
28.	Thorsen, H. T. ....	11/6 98	26/9 17	Do.
29.	Gudbrandsen, M. ....	15/9 91	1/11 17	Do.
30.	Olsen, O. H. ....	12/8 96	2/11 17	Do.
31.	Skjorshammer, K. O. ....	12/1 93	21/12 17	Do.
32.	Fikke, J. K. ....	6/10 92	18/1 18	Bergen
33.	Edwardsen, A. E. ....	28/5 95	26/1 18	Narvik
34.	Asplund, K. ....	21/12 97	21/2 18	Oslo
35.	Johansen, K. J. ....	24/3 92	23/3 18	Do.
36.	Rugelsjoen, P. P. ....	28/7 90	2/4 18	Trondheim
37.	Eriksen, A. K. ....	15/3 96	20/4 18	Oslo

Nr.	Kontuktorer.	Født	Anc.dato	Distrikt	Ann.
38.	Klafstad, H. K. . . . .	9/1 95	24/4 18	Bergen	
39.	Solberg, S. . . . .	10/1 93	18/4 18	Oslo	
40.	Støvind, S. H. . . . .	1/10 93	21/6 18	Do.	
41.	Skogsrud, A. J. . . . .	17/3 96	17/8 18	Do.	
42.	Kristoffersen, P. . . . .	30/7 93	5/10 18	Drammen	
43.	Magnussen, K. A. . . . .	18/2 98	6/10 18	Oslo	
44.	Negaard, C. W. . . . .	2/10 98	9/10 18	Trondheim	
45.	Johnsen, O. . . . .	25/1 98	13/10 18	Do.	
46.	Gustu, M. . . . .	22/2 97	25/10 18	Do.	
47.	Tronshart, J. . . . .	22/10 97	26/10 18	Do.	
48.	Baardstu, J. . . . .	23/7 97	29/10 18	Do.	
49.	Hansen, H. . . . .	19/10 96	4/11 18	Drammen	
50.	Sennerud, P. M. . . . .	6/11 97	3/11 18	Oslo	
51.	Ostby, E. M. . . . .	3/10 98	15/11 18	Do.	
52.	Olsen, J. . . . .	19/3 98	17/11 18	Do.	
53.	Overli, O. K. . . . .	25/2 96	26/11 18	Bergen	
54.	Gjelten, B. . . . .	24/3 98	3/12 18	Trondheim	
55.	Anshus, O. . . . .	13/5 97	7/12 18	Do.	
56.	Schjetne, P. . . . .	27/7 97	10/12 18	Do.	
57.	Hagen, O. . . . .	2/8 93	16/12 18	Oslo	
58.	Serum, Tr. . . . .	1/11 96	16/12 18	Trondheim	
59.	Vollum, O. J. . . . .	6/3 97	19/12 18	Oslo	
60.	Gundersen, A. R. . . . .	23/10 98	27/12 18	Bergen	
61.	Eiklid, Nils . . . . .	4/3 91	2/2 19	Do.	
62.	Dahl, R. . . . .	30/8 98	25/2 19	Hamar	
63.	Øiestad, A. . . . .	6/7 92	12/4 19	Oslo	
64.	Olsen, O. J. . . . .	21/6 97	15/4 19	Do.	
65.	Andresen, H. L. . . . .	2/6 94	26/4 19	Drammen	
66.	Jørgensen, H. . . . .	14/8 97	30/4 19	Oslo	
67.	Rønning, S. H. . . . .	2/2 95	30/4 19	Do.	
68.	Kittilsen, E. V. R. . . . .	10/4 93	4/5 19	Drammen	
69.	Brekke, L. A. . . . .	13/6 99	12/5 19	Do.	
70.	Hanssen, O. J. . . . .	23/1 96	22/5 19	Oslo	
71.	Serlie, P. . . . .	1/4 92	10/6 19	Do.	
72.	Brænna, H. L. . . . .	2/11 88	11/6 19	Do.	
73.	Aasheim, E. F. . . . .	25/9 97	18/6 19	Do.	
74.	Løken, T. K. . . . .	13/12 95	21/6 19	Do.	
75.	Kvalbein, M. . . . .	20/5 00	24/6 19	Do.	
76.	Olsen, A. J. B. . . . .	11/2 94	4/7 19	Drammen	
77.	Ostby, Sv. O. . . . .	20/6 96	15/7 19	Oslo	
78.	Bruvik, M. N. . . . .	9/4 98	19/8 19	Bergen	
79.	Skullerud, J. . . . .	5/12 96	2/9 19	Oslo	
80.	Austad, H. O. . . . .	8/3 95	6/9 19	Drammen	
81.	Bjerke, J. F. M. . . . .	13/6 96	25/9 19	Oslo	
82.	Osterboe, J. K. . . . .	22/7 98	30/10 19	Bergen	
83.	Iversen, I. . . . .	19/1 00	1/11 19	Oslo	
84.	Roppestad, N. K. . . . .	18/11 99	14/11 19	Drammen	
85.	Rogstad, S. . . . .	7/1 99	16/11 19	Trondheim	
86.	Brendhaug, P. . . . .	25/7 95	18/11 19	Do.	
87.	Rasmussen, I. . . . .	17/2 98	25/11 19	Bergen	
88.	Myrvang, P. O. P. . . . .	8/7 96	28/11 19	Oslo	
89.	Moe, I. O. . . . .	11/10 95	7/12 19	Do.	
90.	Trandem, A. . . . .	17/10 96	13/12 19	Do.	
91.	Lillehagen, J. . . . .	12/7 00	17/12 19	Drammen	
92.	Hansen, S. B. . . . .	20/10 96	1/1 20	Oslo	
93.	Johansen, H. M. . . . .	16/8 99	19/1 20	Hamar	
94.	Øvrewal, A. L. . . . .	4/6 93	31/1 20	Oslo	
95.	Johansen, S. A. . . . .	22/6 92	23/2 20	Drammen	
96.	Buer, A. J. . . . .	5/6 94	5/3 20	Do.	
97.	Nekleby, G. . . . .	17/3 99	26/3 20	Oslo	
98.	Leikvoll, O. . . . .	30/10 97	26/3 20	Bergen	
99.	Nilsen, N. M. V. . . . .	31/12 95	28/3 20	Drammen	

Nr.	Konduktorer.	Født	Anc.dato	Distrikt	Anm.
100.	Loge, L. ....	2/1 01	5/4 20	Stavanger	
101.	Veka, M. A. ....	4/12 98	10/4 20	Bergen	
102.	Markussen, H. M. ....	24/9 93	15/4 20	Trondheim	
103.	Karlstad, M. ....	18/11 00	22/4 20	Oslo	
104.	Lundberg, A. N. ....	18/1 98	24/4 20	Do.	
105.	Nordlie, P. E. P. ....	12/3 99	30/4 20	Do.	
106.	Nyberg, P. ....	2/7 98	3/5 20	Drammen	
107.	Paulsen, P. ....	7/6 90	13/5 20	Do.	
108.	Snedsbøl, A. H. ....	27/9 98	18/5 20	Oslo	
109.	Sandersen, J. H. ....	4/10 99	20/5 20	Do.	
110.	Hedemann, A. ....	20/11 99	2/6 20	Drammen	
111.	Karlsen, K. A. ....	1/4 00	16/6 20	Bergen	
112.	Aspås, B. ....	13/5 98	22/6 20	Drammen	
113.	Eriksen, T. A. ....	14/9 95	27/6 20	Oslo	
114.	Schjervevud, B. O. J. ....	1/8 94	4/7 20	Do.	
115.	Holst, K. ....	25/1 99	20/9 20	Trondheim	
116.	Björgaas, A. J. ....	25/1 01	23/9 20	Bergen	
117.	Anstad, J. M. ....	17/6 98	6/10 20	Drammen	
118.	Flattum, K. J. ....	27/5 93	17/10 20	Oslo	
119.	Myklebust, S. T. ....	18/3 96	19/10 20	Bergen	
120.	Haugland, O. A. ....	5/12 92	23/10 20	Oslo	
121.	Andersen, J. ....	15/5 96	11/11 20	Do.	
122.	Sakrisvold, M. ....	28/5 94	15/11 20	Hamar	
123.	Mæhlum, S. L. ....	18/11 00	20/11 20	Oslo	
124.	Wennevold, E. E. ....	19/8 96	22/11 20	Do.	
125.	Berg, P. A. ....	1/7 98	7/12 20	Bergen	
126.	Hove, A. ....	24/1 98	11/12 20	Trondheim	
127.	Bækkelund, K. ....	25/2 00	17/12 20	Oslo	
128.	Synstad, O. ....	21/1 92	17/12 20	Hamar	
129.	Amundsen, O. N. ....	11/10 90	17/12 20	Oslo	
130.	Halvorsen, A. ....	2/10 95	19/12 20	Do.	
131.	Davidsen, E. ....	21/2 98	23/12 20	Do.	
132.	Braathen, O. H. ....	15/9 98	25/12 20	Do.	
133.	Nordahl, A. ....	28/8 00	27/12 20	Drammen	
134.	Kristiansen, A. ....	22/9 99	11/1 21	Oslo	
135.	Kjemperud, H. J. ....	1/7 96	24/1 21	Drammen	
136.	Gylder, J. ....	1/3 96	4/2 21	Oslo	
137.	Hansen, C. G. ....	25/6 00	4/2 21	Trondheim	
138.	Overbyhagen, P. ....	12/3 01	23/2 21	Oslo	
139.	Skaugtvedt, K. K. ....	12/5 86	1/4 21	Drammen	
140.	Buvik, H. M. ....	15/1 00	4/4 21	Oslo	
141.	Monsen, O. A. ....	5/6 95	6/4 21	Trondheim	
142.	Stensrud, S. J. ....	6/8 97	12/4 21	Oslo	
143.	Johansen, L. K. ....	26/5 98	28/4 21	Do.	
144.	Vestøl, J. O. ....	15/2 90	7/5 21	Do.	
145.	Tufte, H. K. ....	24/7 95	13/5 21	Do.	
146.	Sælid, J. ....	23/7 99	27/5 21	Do.	
147.	Sjølie, S. A. ....	21/12 96	21/6 21	Do.	
148.	Hysesstad, O. A. ....	19/5 97	25/7 21	Do.	
149.	Evjemo, A. J. ....	8/1 97	6/8 21	Trondheim	
150.	Albertsen, A. P. ....	11/8 99	15/8 21	Oslo	
151.	Olsen, Th. ....	30/9 98	22/8 21	Hamar	
152.	Berg, I. ....	17/9 93	2/9 21	Oslo	
153.	Bekkevold, K. ....	7/6 01	1/10 21	Do.	
154.	Hermansen, K. ....	30/10 96	4/10 21	Do.	
155.	Hansson, T. J. N. ....	21/5 00	8/10 21	Do.	
156.	Taraldsvik, H. A. N. ....	30/7 00	20/10 21	Narvik	
157.	Bråthen, P. E. P. ....	21/2 99	24/10 21	Hamar	
158.	Bilden, P. E. ....	12/2 99	24/10 21	Oslo	
159.	Diesen, A. A. ....	14/12 96	26/10 21	Drammen	
160.	Lydersen, A. ....	14/5 97	21/12 21	Kristiansand	
161.	Sævik, O. A. ....	14/1 03	24/12 21	Bergen	

Nr.	Konduktører.	Født	Anc.dato	Distrikt	Anm.
162.	Guddal, B. ....	23/9 99	28/12 21	Bergen	
163.	Gran, S. A. J. ....	25/7 00	7/1 22	Oslo	
164.	Wiken, H. ....	23/5 00	13/1 22	Do.	
165.	Stenslet, S. ....	12/7 98	1/2 22	Do.	
166.	Knudsen, O. ....	27/12 91	12/2 22	Drammen	
167.	Myhrer, H. ....	17/4 95	22/2 22	Oslo	
168.	Sæther, A. L. ....	28/10 95	25/2 22	Do.	
169.	Backe, R. O. ....	24/9 95	28/2 22	Do.	
170.	Melbye, J. ....	6/4 99	1/3 22	Do.	
171.	Dalen, I. O. ....	14/12 99	8/3 22	Do.	
172.	Rosmael, J. ....	22/3 97	12/3 22	Trondheim	
173.	Oppegaard, O. C. ....	6/3 93	23/4 22	Oslo	
174.	Habberstad, H. ....	7/5 96	1/5 22	Do.	
175.	Braathen, O. M. ....	24/8 96	13/5 22	Do.	
176.	Andresen, K. R. H. ....	10/2 00	26/5 22	Do.	
177.	Nilsen, S. F. M. ....	12/9 01	3/6 22	Narvik	
178.	Martinsen, H. L. ....	7/11 97	8/6 22	Oslo	
179.	Carlsen, W. A. ....	17/2 98	30/6 22	Do.	
180.	Lokken, F. ....	14/12 98	24/7 22	Do.	
181.	Æen, J. M. B. ....	24/6 98	29/7 22	Hamar	
182.	Pedersen, F. E. ....	30/3 88	6/8 22	Kristiansand	
183.	Johannesen, K. E. ....	12/6 91	23/8 22	Oslo	
184.	Gimming, L. K. L. ....	16/11 92	1/10 22	Do.	
185.	Myrmoen, H. E. ....	1/11 99	5/12 22	Hamar	
186.	Holten, O. ....	10/11 97	7/1 23	Trondheim	
187.	Samuelsen, E. V. ....	6/10 99	8/1 23	Oslo	
188.	Jolstad, O. E. ....	6/12 97	8/1 23	Do.	
189.	Wiker, A. G. ....	19/9 98	25/1 23	Drammen	
190.	Simonsen, Chr. ....	26/1 96	6/2 23	Do.	
191.	Kjelsberg, J. ....	1/9 97	1/3 23	Oslo	
192.	Hansen, J. ....	2/1 96	5/3 23	Hamar	
193.	Løvnes, K. E. ....	28/3 93	18/3 23	Oslo	
194.	Bryhn, E. ....	9/10 98	28/3 23	Hamar	
195.	Aune, P. ....	1/12 99	28/3 23	Trondheim	
196.	Svendsen, F. F. ....	24/12 95	4/4 23	Oslo	
197.	Trængsrud, A. ....	7/7 96	4/4 23	Do.	
198.	Halvorsen, W. A. ....	20/11 97	20/4 23	Do.	
199.	Hognestad, Helge ....	28/7 00	5/5 23	Bergen	
200.	Ruud, O. K. ....	1/6 95	6/5 23	Oslo	
201.	Bergstad, L. A. N. ....	14/12 99	10/6 23	Bergen	
202.	Sobakken, E. R. ....	2/5 99	13/6 23	Hamar	
203.	Nagel, R. ....	14/4 93	16/6 23	Oslo	
204.	Selmer, L. ....	21/5 00	22/6 23	Do.	
205.	Henghs, E. A. ....	15/7 00	23/6 23	Do.	
206.	Sveen, O. ....	15/4 99	18/7 23	Hamar	
207.	Karlsen, J. ....	26/1 95	7/8 23	Oslo	
208.	Pettersen, S. A. ....	4/2 00	8/8 23	Do.	
209.	Furulund, A. H. ....	7/6 96	19/8 23	Do.	
210.	Larsen, E. ....	13/7 99	19/8 23	Hamar	
211.	Spelsberg, B. ....	12/9 99	30/10 23	Do.	
212.	Winge, O. J. ....	11/7 96	7/11 23	Trondheim	
213.	Borgersen, J. ....	5/12 99	16/11 23	Drammen	
214.	Engbretsen, O. ....	5/4 99	5/12 23	Hamar	
215.	Larsen, F. ....	21/11 01	7/12 23	Oslo	
216.	Østli, K. O. ....	12/11 97	31/12 23	Drammen	
217.	Rønning, S. J. ....	18/6 99	3/1 24	Do.	
218.	Horvei, I. K. J. ....	30/1 87	11/1 24	Do.	
219.	Hjetland, A. ....	31/7 99	25/1 24	Bergen	
220.	Korsmo, A. ....	26/4 01	10/2 24	Kristiansand	
221.	Martinsen, A. O. ....	23/12 98	10/2 24	Oslo	
222.	Pedersen, H. A. ....	31/7 00	10/2 24	Do.	
223.	Langholen, J. ....	19/5 97	4/3 24	Do.	

Nr.	Konduktorer.	Født	Anc.dato	Distrikt	Anm.
224.	Sand, P. O. ....	18/10 00	18/3 24	Bergen	
225.	Pettersen, P. D. ....	10/9 01	23/3 24	Oslo	
226.	Kristoffersen, O. S. ....	11/5 93	29/3 24	Do.	
227.	Norlien, O. N. ....	7/11 00	9/4 24	Hamar	
228.	Tønnessen, J. ....	24/12 97	19/4 24	Kristiansand	
229.	Nylhus, K. A. ....	28/2 98	25/4 24	Hamar	
230.	Larsen, G. N. ....	14/2 01	30/4 24	Drammen	
231.	Nilsen, J. ....	16/3 00	1/5 24	Hamar	
232.	Wester, G. A. ....	26/7 99	7/5 24	Drammen	
233.	Thon, K. O. ....	6/1 99	7/5 24	Do.	
234.	Thorbjørnsen, K. F. ....	19/1 99	9/5 24	Oslo	
235.	Olstad, P. O. ....	12/5 99	10/5 24	Hamar	
236.	Schjetne, Kr. ....	28/5 97	21/5 24	Trondheim	
237.	Gundersen, J. G. ....	19/10 98	30/5 24	Drammen	
238.	Jakobsen, H. J. ....	6/3 01	5/6 24	Oslo	
239.	Skorpen, R. J. ....	11/10 00	15/6 24	Bergen	
240.	Foslie, H. ....	4/9 97	23/6 24	Oslo	
241.	Pedersen, K. ....	14/9 00	28/7 24	Hamar	
242.	Hervik, E. ....	31/1 01	17/8 24	Trondheim	
243.	Olsen, M. J. ....	31/7 00	4/9 24	Drammen	
244.	Bjønnes, E. J. ....	7/6 99	14/9 24	Do.	
245.	Wolleng, O. J. ....	1/1 00	15/9 24	Hamar	
246.	Sandvik, S. ....	5/11 00	24/9 24	Do.	
247.	Fagerlien, A. J. ....	11/2 02	13/10 24	Drammen	
248.	Moen, Th. ....	20/6 97	22/10 24	Hamar	
249.	Karlisen, H. ....	17/9 00	22/10 24	Oslo	
250.	Nikolaisen, T. O. ....	29/10 00	29/10 24	Do.	
251.	Bechstrøm, G. F. ....	26/2 94	2/11 24	Drammen	
252.	Johnsen, F. ....	10/7 01	17/11 24	Bergen	
253.	Andersen, E. K. ....	26/6 01	28/11 24	Oslo	
254.	Hilton, H. ....	12/10 00	22/12 24	Drammen	
255.	Austad, Th. M. J. ....	1/4 96	26/12 24	Hamar	
256.	Gundersen, O. ....	4/12 00	27/12 24	Drammen	
257.	Olsen, O. ....	25/3 99	27/12 24	Oslo	
258.	Helgesen, H. E. ....	21/9 01	17/1 25	Bergen	
259.	Dotterud, G. O. ....	12/2 01	18/1 25	Hamar	
260.	Rønning, T. H. ....	3/6 96	18/1 25	Oslo	
261.	Wetne, R. B. ....	5/1 98	20/2 25	Drammen	
262.	Randal, T. ....	10/7 02	1/3 25	Stavanger	
263.	Sorknes, O. ....	29/3 97	13/3 25	Oslo	
264.	Dillingoen, T. O. ....	19/12 98	24/3 25	Do.	
265.	Aavik, B. ....	1/2 01	29/3 25	Trondheim	
266.	Paulsen, E. ....	1/2 02	3/4 25	Hamar	
267.	Sckancke, B. ....	1/4 00	11/4 25	Do.	
268.	Engen, I. ....	6/4 99	22/4 25	Oslo	
269.	Bakken, O. ....	6/1 97	6/5 25	Drammen	
270.	Danielsen, A. ....	8/5 02	6/5 25	Do.	
271.	Iversen, A. ....	2/1 02	11/5 25	Do.	
272.	Strand, E. ....	3/4 02	14/5 25	Trondheim	
273.	Breili, O. N. ....	17/4 01	1/6 25	Bergen	
274.	Olsen, P. O. ....	27/3 01	7/6 25	Oslo	
275.	Opheim, H. ....	18/10 01	7/6 25	Hamar	
276.	Bergh, O. ....	1/10 00	8/6 25	Do.	
277.	Gulliksen, S. ....	18/5 02	14/6 25	Oslo	
278.	Serlie, T. ....	24/11 99	26/6 25	Hamar	
279.	Kristiansen, J. A. ....	19/3 00	29/6 25	Drammen	
280.	Oscarsen, B. ....	17/9 99	20/7 25	Oslo	
281.	Moberg, S. O. ....	13/7 01	22/7 25	Do.	
282.	Randenberg, M. M. ....	7/8 97	22/7 25	Hamar	
283.	Berntsen, S. ....	11/5 01	24/7 25	Kristiansand	
284.	Sjøli, O. ....	27/7 01	26/7 25	Oslo	
285.	Bennum, H. M. ....	29/7 95	7/8 25	Do.	

Nr.	Konduktorer.	Født	Anc.dat	Distrikt	Ann.
286.	Carlsen, L. A. H. ....	12/11 97	14/8 25	Narvik	
287.	Karlsen, J. W. ....	15/8 00	30/8 25	Oslo	
288.	Stryker, A. E. ....	30/11 98	7/9 25	Do.	
289.	Marthinsen, J. M. ....	20/12 01	12/9 25	Do.	
290.	Underland, M. ....	5/3 01	20/9 25	Drammen	
291.	Mangset, O. ....	3/4 99	25/9 25	Oslo	
292.	Ukkestad, J. G. ....	28/1 00	30/9 25	Do.	
293.	Rottum, A. ....	5/5 99	6/10 25	Trondheim	
294.	Riegels, J. G. ....	8/10 03	13/10 25	Oslo	
295.	Aurdahl, N. ....	8/10 03	5/11 25	Do.	
296.	Nicolaysen, E. ....	21/11 01	26/11 25	Drammen	
297.	Ringen, H. ....	29/10 99	3/12 25	Oslo	
298.	Danielsen, O. E. ....	11/2 00	13/12 25	Do.	
299.	Oistad, G. B. ....	16/11 01	8/1 26	Do.	
300.	Olsen, Birger ....	22/1 00	16/1 26	Trondheim	
301.	Johansen, H. ....	26/12 95	1/2 26	Drammen	
302.	Jørgensen, B. ....	14/3 03	20/2 26	Kristiansand	
303.	Johansen, M. L. K. H. ....	6/7 00	25/2 26	Oslo	
304.	Sægrov, T. D. ....	17/9 01	27/3 26	Kristiansand	
305.	Schaug, K. ....	6/2 04	9/1 26	Oslo	
306.	Stenberg, C. S. ....	22/2 04	19/1 26	Do.	
307.	Jensen, O. J. ....	22/6 00	23/1 26	Narvik	
308.	Lindberg, P. Chr. ....	24/7 99	23/1 26	Do.	
309.	Berutsen, Sv. ....	15/11 02	15/5 26	Trondheim	
310.	Evensrud, A. ....	11/8 04	26/5 26	Oslo	
311.	Løvstad, B. O. ....	10/8 03	30/5 26	Do.	
312.	Hammes, A. E. ....	31/5 00	11/6 26	Narvik	
313.	Horghagen, A. ....	25/9 01	17/6 26	Trondheim	
314.	Kiil, Erling ....	18/12 97	2/8 26	Oslo	
315.	Svendsen, O. B. ....	26/8 03	16/8 26	Do.	
316.	Johansen, A. I. ....	14/4 01	25/8 26	Do.	
317.	Enger, S. ....	12/11 03	8/9 26	Drammen	
318.	Hofsmarken, A. ....	4/10 04	14/9 26	Oslo	
319.	Hansen, K. F. ....	6/12 03	20/9 26	Do.	
320.	Garset, Chr. G. N. ....	23/11 03	9/10 26	Do.	
321.	Knutsen, K. ....	9/8 03	12/10 26	Drammen	
322.	Nordaune, A. ....	31/1 01	5/11 26	Trondheim	
323.	Dybvik, M. A. ....	26/6 93	11/1 27	Narvik	
324.	Pedersen, F. L. ....	7/7 02	12/1 27	Do.	
325.	Kolsrud, T. G. ....	3/12 00	27/2 27	Oslo	
326.	Jensen, F. ....	28/2 05	10/8 27	Do.	
327.	Ødegaard, R. ....	24/2 05	26/10 27	Narvik	
328.	Elgstoen, I. ....	29/4 04	29/11 27	Oslo	
329.	Togard, P. B. ....	30/9 05	2/12 27	Do.	
330.	Lundberg, R. ....	28/7 04	14/12 27	Do.	
331.	Steinholt, O. M. ....	26/12 00	1/2 28	Narvik	
332.	Hoel, R. A. ....	21/2 05	11/3 28	Oslo	
333.	Johansen, O. E. ....	11/4 04	7/5 28	Bergen	
334.	Kristiansen, A. ....	9/1 05	29/6 28	Kristiansand	
335.	Strømme, Th. Chr. ....	30/1 05	12/11 28	Do.	
336.	Gundersen, R. S. ....	1/2 05	23/11 28	Oslo	
337.	Stensrud, T. ....	23/10 99	5/7 30	Hamar	
338.	Lie, C. B. ....	18/6 05	31/3 31	Oslo	
339.	Jensen, E. A. ....	17/3 13	27/6 33	Do.	
340.	Mæland, O. ....	12/5 08	28/8 33	Bergen	
341.	Hansen, T. ....	19/5 04	26/9 33	Do.	
342.	Tolnes, O. ....	10/3 12	6/10 33	Trondheim	
343.	Berg, A. E. M. ....	18/12 07	18/2 34	Oslo	
344.	Andersen, L. ....	15/3 14	26/4 34	Stavanger	
345.	Martinsen, E. L. ....	3/8 04	19/7 34	Trondheim	
346.	Helvik, S. ....	8/7 14	28/8 34	Stavanger	
347.	Tveit, S. B. ....	2/7 11	3/10 36	Kristiansand	



Nr.	Konduktorer.	Født	Anc.dato	Distrikt	Anm.
348.	Larssen, C. H. ....	27/7 06	29/2 37	Trondheim	
349.	Eggen, N. G. ....	23/5 11	21/4 37	Do.	
350.	Uggerud, K. ....	18/3 01	30/4 37	Oslo	
351.	Almenningen, J. ....	20/2 17	3/6 37	Bergen	
352.	Sannes, O. J. ....	27/3 15	2/11 37	Kristiansand	
353.	Andersen, H. A. ....	2/9 11	14/12 37	Do.	
353.	Ovesen, L. B. ....	27/3 12	14/12 37	Do.	
354.	Aasheim, G. ....	14/1 04	18/1 38	Oslo	
355.	Haraldsen, E. ....	21/6 09	22/1 38	Do.	
356.	Sygnabere, O. H. ....	12/3 05	6/3 38	Bergen	
357.	Hårvik, H. L. ....	14/4 14	21/3 38	Do.	
358.	Aslaksen, A. V. ....	9/6 12	6/4 38	Drammen	
359.	Schive, O. ....	9/2 12	19/4 38	Trondheim	
360.	Kristensen, A. ....	1/12 13	23/4 38	Kristiansand	
361.	Nesland, S. ....	3/1 15	2/5 38	Do.	
362.	Stensen, S. ....	28/10 14	11/5 38	Bergen	

*Lokomotivførere.*

1.	Isaksen, H. Krf. ....	4/1 90	1/2 10	Drammen	
2.	Bryne, G. ....	22/12 92	29/11 10	Oslo	
3.	Pedersen, Tbj. ....	9/9 92	28/2 12	Trondheim	
4.	Nilsen, Erling ....	18/12 91	9/7 13	Bergen	
5.	Lauritzen, S. E. ....	12/1 96	24/7 14	Oslo	
6.	Evanger, O. J. ....	22/4 94	7/9 14	Bergen	
7.	Langen, A. ....	15/3 92	22/2 15	Trondheim	
8.	Schmidt, E. M. ....	5/3 95	2/3 15	Oslo	
9.	Alsaker, Knut ....	28/4 97	10/3 15	Trondheim	
10.	Arnelien, T. K. ....	18/8 93	28/3 15	Bergen	
11.	Askeland, M. L. ....	20/1 95	21/6 15	Do.	
12.	Knudsen, A. ....	24/1 98	5/3 16	Oslo	
13.	Hansen, Tr. ....	19/6 98	15/11 16	Trondheim	
14.	Nygård, G. ....	20/10 85	9/12 16	Drammen	
15.	Johnsen, J. O. ....	8/3 97	14/3 17	Oslo	
16.	Frydenlund, S. ....	28/6 96	1/6 17	Do.	
16.	Fossum, J. L. ....	26/8 98	1/6 17	Do.	
16.	Bergersen, T. O. ....	10/3 00	1/6 17	Do.	
17.	Nilsen, N. J. ....	10/12 97	6/6 17	Do.	
18.	Pettersen, R. E. ....	27/6 99	27/6 17	Do.	
19.	Olsen, I. A. ....	30/8 93	7/8 17	Do.	
20.	Langerud, G. H. ....	27/9 98	7/8 17	Do.	
21.	Olsen, H. ....	16/12 98	20/8 17	Do.	
22.	Hauge, E. V. ....	2/2 98	27/8 17	Do.	
23.	Norum, J. ....	28/2 98	3/9 17	Trondheim	
24.	Ring, J. A. ....	7/10 97	10/9 17	Oslo	
25.	Hornæs, H. E. ....	27/11 96	17/9 17	Bergen	
26.	Johansen, R. G. ....	18/9 99	18/9 17	Drammen	
27.	Røed, H. K. P. ....	28/3 98	24/9 17	Do.	
28.	Kristiansen, Kr. ....	19/6 97	25/9 17	Hamar	
29.	Torp, O. H. ....	1/12 95	1/10 17	Oslo	
30.	Andersen, A. S. ....	4/10 98	1/10 17	Do.	
31.	Jensen, G. A. ....	8/3 99	1/10 17	Do.	
32.	Thorsen, T. J. ....	31/5 99	2/10 17	Drammen	
33.	Braaten, Y. J. J. ....	6/12 96	2/10 17	Oslo	
34.	Moen, S. E. ....	22/5 99	5/10 17	Do.	
35.	Gomsrud, E. M. ....	4/9 98	5/10 17	Do.	
36.	Thonhaugen, A. N. ....	4/12 95	8/10 17	Drammen	
36.	Braathen, O. I. ....	5/8 98	8/10 17	Do.	
37.	Jensen, P. ....	3/3 99	15/10 17	Oslo	
37.	Bergland, Tr. ....	15/5 99	15/10 17	Narvik	
38.	Grave, J. O. ....	25/10 99	22/10 17	Oslo	
39.	Holth, R. W. ....	30/10 99	30/10 17	Do.	

Nr.	Lokomotivfyrbøtere.	Født	Anc.dato	Distrikt
40.	Rasmussen, R. G. ....	30/7 99	30/10 17	Drammen
41.	Rummelhoff, E. I. ....	25/4 99	11/11 17	Kristiansand
42.	Næss, H. M. L. ....	7/5 98	20/11 17	Drammen
43.	Johansen, H. M. ....	17/4 98	21/11 17	Oslo
43.	Larsen, G. ....	5/9 98	21/11 17	Do.
44.	Lind, K. H. ....	1/7 99	3/12 17	Do.
45.	Korgerud, K. ....	6/19 99	6/12 17	Do.
46.	Ødegaard, A. ....	27/8 98	10/12 17	Bergen
47.	Bjørnstad, B. ....	18/12 93	12/12 17	Oslo
48.	Krabseth, W. H. ....	1/9 99	15/12 17	Do.
49.	Olufsen, K. G. ....	21/12 99	21/12 17	Drammen
50.	Tronvold, O. ....	7/10 99	27/12 17	Trondheim
51.	Folden, K. F. V. ....	18/9 99	7/1 18	Oslo
52.	Sætre, T. ....	24/11 99	14/1 18	Hamar
53.	Ostberg, E. E. ....	18/9 99	28/1 18	Oslo
54.	Ottesen, H. A. ....	7/12 97	28/1 18	Drammen
55.	Helleren, A. B. ....	9/11 96	2/2 18	Kristiansand
56.	Bratland, E. O. O. ....	20/1 00	26/2 18	Bergen
57.	Sauc, K. A. ....	27/10 95	28/2 18	Do.
58.	Bjørland, O. W. ....	21/1 00	5/3 18	Oslo
59.	Brurberg, J. A. ....	31/8 98	13/3 18	Drammen
60.	Aas, L. H. ....	15/11 96	1/4 18	Bergen
61.	Eggen, G. ....	25/3 99	4/4 18	Hamar
62.	Jahren, B. ....	11/4 00	11/4 18	Drammen
63.	Restad, O. ....	12/4 00	15/4 18	Trondheim
64.	Hansen, Leif ....	31/8 98	22/4 18	Hamar
65.	Frydenlund, K. ....	5/2 01	24/4 18	Oslo
66.	Hansen, B. A. ....	27/11 98	30/4 18	Drammen
67.	Ryborg, H. O. ....	2/3 92	1/5 18	Do.
68.	Kristiansen, H. J. ....	16/1 85	1/5 18	Do.
69.	Berg, Chr. L. ....	10/10 98	1/5 18	Do.
70.	Berger, H. ....	3/11 98	1/5 18	Do.
71.	Olsen, S. ....	21/12 99	1/5 18	Do.
72.	Sundby, K. ....	23/2 99	1/5 18	Oslo
73.	Qvanvik, J. ....	6/4 98	5/5 18	Stavanger
74.	Engebretsen, H. S. ....	25/10 91	6/5 18	Drammen
74.	Egeberg, Th. ....	13/1 97	6/5 18	Hamar
74.	Vestvold, G. ....	2/1 98	6/5 18	Do.
75.	Wiig, E. ....	27/10 97	9/5 18	Do.
76.	Hansen, R. E. ....	10/9 99	13/5 18	Oslo
76.	Amundsen, K. W. ....	29/12 00	13/5 18	Do.
77.	Hafstad, O. ....	25/3 98	15/5 18	Trondheim
78.	Litlere, A. A. ....	4/2 97	15/5 18	Bergen
79.	Reitan, R. ....	29/10 96	21/5 18	Trondheim
80.	Gundersen, Hans ....	15/1 00	22/5 18	Bergen
81.	Hammer, P. ....	27/6 97	25/5 18	Trondheim
82.	Hansen, Karl ....	27/11 93	1/6 18	Hamar
82.	Sletten, O. A. ....	15/5 98	1/6 18	Do.
83.	Rundberg, A. ....	29/8 97	3/6 18	Trondheim
84.	Lindmark, A. E. ....	20/3 00	10/6 18	Drammen
85.	Tokerud, A. A. ....	14/6 00	14/6 18	Do.
86.	Linnerud, E. ....	5/2 00	27/6 18	Oslo
87.	Rønning, M. ....	16/4 97	27/6 18	Trondheim
88.	Ottersen, J. Th. ....	30/6 00	30/6 18	Bergen
89.	Karlsen, G. O. ....	16/11 94	1/7 18	Oslo
90.	Martinsen, K. E. ....	2/7 00	2/7 18	Do.
91.	Werner, O. B. J. ....	14/7 00	14/7 18	Do.
92.	Nilsen, O. N. ....	24/4 99	15/7 18	Do.
92.	Ellingsen, E. A. ....	5/6 00	15/7 18	Bergen
93.	Pedersen, G. M. ....	27/5 98	22/7 18	Trondheim
94.	Olsen, O. S. ....	27/4 96	25/7 18	Oslo
95.	Nyhus, K. R. ....	4/7 95	26/7 18	Drammen

Nr.	Lokomotivfyrbotere.	Født	Anc.dato	Distrikt	Anm.
96.	Kristensen, O. M. ....	10/6 99	5/8 18	Drammen	
97.	Bauer, B. ....	7/8 00	7/8 18	Oslo	
98.	Steen, A. ....	8/11 00	8/8 18	Do.	
99.	Olsen, H. M. ....	24/12 96	16/8 18	Trondheim	
100.	Hansen, J. F. ....	27/8 98	22/8 18	Oslo	
101.	Trondsen, I. Alfr. ....	26/8 00	26/8 18	Drammen	
101.	Dolerud, L. M. ....	24/12 98	26/8 18	Bergen	
101.	Vethe, K. G. ....	17/4 00	26/8 18	Do.	
102.	Bjorkholt, M. A. ....	13/6 01	2/9 18	Oslo	
103.	Schare, E. ....	30/10 99	12/9 18	Trondheim	
104.	Guttormsen, H. H. ....	13/9 00	13/9 18	Drammen	
105.	Andersen, Ole ....	21/5 95	14/9 18	Trondheim	
106.	Hvalryg, O. G. ....	7/11 96	16/8 18	Narvik	
107.	Hauge, K. M. ....	18/11 99	16/9 18	Bergen	
108.	Loraas, I. ....	19/6 97	24/9 18	Hamar	
109.	Rossum, O. A. ....	28/9 00	28/9 18	Oslo	
110.	Aas, A. A. ....	16/1 00	1/10 18	Do.	
110.	Tobro, T. ....	19/9 00	1/10 18	Kristiansand	
111.	Gerander, M. Ch. ....	3/11 99	7/10 18	Narvik	
112.	Evensen, J. H. ....	21/5 97	16/10 18	Kristiansand	
113.	Eriksen, J. M. ....	13/3 99	21/10 18	Oslo	
114.	Bjerknes, H. ....	30/10 00	30/10 18	Do.	
115.	Knudsen, E. ....	15/11 00	15/11 18	Drammen	
116.	Gulbrandsen, E. F. ....	19/11 00	19/11 18	Oslo	
117.	Johansen, H. E. ....	9/8 99	22/11 18	Do.	
118.	Eidem, G. ....	22/9 98	22/11 18	Trondheim	
119.	Bakken, Sv. ....	13/2 00	9/12 18	Do.	
120.	Bratsve, L. B. ....	13/2 99	9/12 18	Do.	
121.	Thorstensen, T. ....	16/12 00	16/12 18	Stavanger	
122.	Simensen, Hj. ....	13/4 00	23/12 18	Hamar	
123.	Edvardsen, A. O. N. ....	20/8 97	2/1 19	Narvik	
123.	Nilsen, Nils ....	1/12 00	2/1 19	Drammen	
124.	Svela, G. ....	5/1 01	5/1 19	Stavanger	
125.	Solberg, O. ....	22/11 98	15/1 19	Trondheim	
125.	Hellesnes, I. O. ....	27/11 00	13/1 19	Bergen	
126.	Gulbrandsen, H. ....	26/3 96	17/1 19	Drammen	
127.	Sorensen, P. H. ....	23/9 94	20/1 19	Oslo	
128.	Johansen, K. O. ....	5/9 85	1/2 19	Drammen	
129.	Kristiansen, K. J. ....	19/5 98	1/2 19	Trondheim	
130.	Kind, A. G. B. ....	5/2 01	5/2 19	Oslo	
131.	Karlsen, H. A. ....	8/6 99	8/2 19	Do.	
132.	Johannesen, J. H. ....	12/12 01	12/2 19	Do.	
133.	Basserud, O. H. ....	16/3 99	17/2 19	Drammen	
133.	Spiten, O. ....	28/2 00	17/2 19	Do.	
134.	Langseth, H. O. ....	18/10 98	21/2 19	Hamar	
135.	Olsen, R. N. ....	3/8 01	8/2 19	Drammen	
136.	Bringsrud, A. J. ....	25/1 01	10/3 19	Do.	
137.	Larsen, B. ....	4/7 90	15/3 19	Do.	
138.	Haagensen, H. O. ....	24/8 88	16/3 19	Do.	
139.	Holmsen, O. J. ....	27/7 01	21/3 19	Oslo	
140.	Seglen, T. ....	6/4 01	6/4 19	Do.	
141.	Aune, A. ....	15/4 01	15/4 19	Drammen	
142.	Torgersen, M. ....	23/1 01	22/4 19	Stavanger	
143.	Dahl, R. H. H. J. ....	23/4 01	23/4 19	Drammen	
144.	Gitstad, O. ....	9/5 99	24/3 19	Trondheim	
144.	Rugelsjoen, H. ....	1/12 99	24/4 19	Do.	
145.	Pettersen, O. E. ....	8/1 97	30/4 19	Bergen	
146.	Halvorsen, N. H. ....	20/1 97	30/4 19	Drammen	
147.	Stabæk, K. O. ....	14/1 00	1/5 19	Bergen	
148.	Grådal, R. ....	23/8 00	6/5 19	Trondheim	
149.	Sogaard, O. ....	3/1 99	7/5 19	Hamar	
150.	Larsen, K. M. ....	15/10 94	7/5 19	Do.	

Nr.	Lokomotivfyrbotere.	Født	Anc.dat	Distrikt
151.	Gulbrandsen, E. T.	21/6 00	12/5 19	Drammen
152.	Bauer, E.	24/9 98	11/5 19	Do.
153.	Johansen, C. E.	20/4 00	15/5 19	Oslo
154.	Kristoffersen, T. A.	26/2 01	15/5 19	Drammen
155.	Andersen, I. A.	18/5 01	18/5 19	Do.
156.	Gulbrandsen, O. L.	28/8 00	19/5 19	Do.
157.	Thomassen, M.	21/8 00	20/5 19	Trondheim
158.	Havre, G. M.	25/5 01	25/5 19	Do.
159.	Martinsen, B. E.	28/12 99	26/5 19	Drammen
159.	Rustad, P. K.	16/2 00	26/5 19	Hamar
160.	Nilsen, R. J.	2/6 01	2/6 19	Drammen
161.	Andersen, I. M.	24/4 01	2/6 19	Oslo
162.	Frostrud, K. W.	25/3 01	3/6 19	Do.
163.	Zimmermann, H. O. A.	23/5 00	10/6 19	Narvik
164.	Schwanborg, A. R.	9/2 97	18/6 19	Drammen
164.	Andersen, K. R.	6/12 00	18/6 19	Oslo
165.	Hansen, E. G.	23/9 00	26/6 19	Drammen
166.	Haukeland, N. N.	18/10 00	1/7 19	Bergen
167.	Johansen, Ole	25/10 95	11/7 19	Hamar
168.	Thorsen, Tr.	25/5 01	21/7 19	Do.
169.	Strand, E.	21/6 01	1/8 19	Drammen
170.	Berg, H. A.	6/8 00	16/8 19	Oslo
171.	Fjeldhaug, L. F.	7/2 01	22/8 19	Hamar
172.	Kristiansen, O.	1/7 96	1/9 19	Drammen
172.	Andersen, H. H.	18/10 99	1/9 19	Oslo
173.	Olausen, B. E.	18/11 99	3/9 19	Drammen
173.	Nedberg, O. K.	3/12 00	3/9 19	Do.
174.	Bjertnes, O.	19/5 01	5/9 19	Trondheim
175.	Jensen, R. R.	6/9 01	7/9 19	Oslo
176.	Nordby, H. M.	26/10 93	15/9 19	Do.
177.	Harm, Tr.	3/5 01	17/9 19	Trondheim
177.	Basserud, H.	5/7 01	17/9 19	Drammen
178.	Iversen, Ingv.	20/9 01	20/9 19	Stavanger
179.	Olsen, Th. M.	13/9 00	22/9 19	Narvik
180.	Selvaag, O. A.	2/10 97	22/9 19	Trondheim
180.	Wehn, W. O.	6/3 98	22/9 19	Do.
180.	Frigaard, B.	5/6 00	22/9 19	Do.
180.	Eriksen, E. L.	18/12 00	22/9 19	Do.
181.	Aas, E. L.	13/3 98	23/9 19	Do.
181.	Klavestad, A. T.	23/9 01	23/9 19	Oslo
182.	Løvlie, J.	22/11 00	24/9 19	Trondheim
183.	Aamodt, A.	4/10 98	25/9 19	Oslo
184.	Evanger, L. O.	28/9 01	28/9 19	Bergen
185.	Løberg, A.	29/6 97	29/9 19	Trondheim
186.	Troan, F. M.	6/10 01	6/10 19	Do.
187.	Kolstad, P.	28/11 01	6/10 19	Do.
188.	Melhuus, Th. W.	5/7 98	15/10 19	Do.
189.	Brataas, R.	4/7 01	18/10 19	Drammen
190.	Arvesen, A. N.	1/7 00	22/10 19	Bergen
191.	Holsten, S.	3/1 01	24/10 19	Oslo
192.	Olsen, G. A.	15/1 96	27/10 19	Do.
192.	Ulseth, P. A.	11/8 97	27/10 19	Trondheim
192.	Mathiesen, T.	12/2 99	27/10 19	Oslo
193.	Halvorsen, S.	20/9 93	29/10 19	Drammen
194.	Mellum, R.	17/2 98	1/11 19	Hamar
195.	Åserud, K. A.	11/10 01	1/11 19	Do.
196.	Olsen, D.	23/11 99	5/11 19	Drammen
197.	Andreassen, T.	18/3 97	6/11 19	Do.
198.	Hansen, L. H.	11/8 01	11/11 19	Bergen
199.	Gustavsen, K. J.	4/7 99	14/11 19	Oslo
200.	Tronhøi, S. M.	25/6 00	17/11 19	Do.
201.	Stillerud, N. K.	19/11 01	19/11 19	Bergen

Nr.	Lokomotivfyrbotere.	Født	Anc.dato	Distrikt	Ann.
202.	Norbeck, I. O. ....	27/11 01	27/11 19	Trondheim	
203.	Andersen, K. Th. ....	30/12 00	1/12 19	Hamar	
204.	Gaare, M. ....	20/12 00	1/12 19	Trondheim	
205.	Hansen, M. A. ....	4/12 01	4/12 19	Oslo	
206.	Mauritsen, O. W. ....	1/10 94	11/12 19	Drammen	
207.	Larsen, H. A. ....	21/11 99	11/12 19	Do.	
208.	Hansen, H. ....	23/4 99	11/12 19	Do.	
209.	Johansen, K. A. ....	4/7 01	11/12 19	Kristiansand	
210.	Havdal, A. S. ....	11/12 01	11/12 19	Trondheim	
211.	Holmen, N. K. ....	11/5 99	11/12 19	Drammen	
212.	Nasset, K. ....	23/11 99	11/12 19	Do.	
213.	Nilsen, A. J. ....	19/2 01	11/12 19	Trondheim	
214.	Holt, E. ....	14/4 99	11/12 19	Do.	
215.	Brekke, J. J. ....	14/7 01	11/12 19	Do.	
216.	Andersen, I. J. ....	11/9 99	17/12 19	Drammen	
217.	Jensen, I. R. ....	21/12 01	21/12 19	Oslo	
218.	Aas, E. F. ....	28/10 01	28/12 19	Drammen	
219.	Stokke, H. C. ....	31/12 01	31/12 19	Oslo	
220.	Nilsen, A. K. ....	8/5 99	1/1 20	Do.	
221.	Hetland, S. ....	20/11 01	2/1 20	Stavanger	
222.	Wilhelmsen, F. F. W. ....	20/10 98	5/1 20	Oslo	
222.	Stormo, M. ....	2/4 01	2/1 20	Trondheim	
222.	Pedersen, G. V. A. ....	4/10 01	5/1 20	Oslo	
223.	Ekdahl, M. ....	2/6 99	6/1 20	Hamar	
223.	Tronshart, M. ....	14/4 00	6/1 20	Trondheim	
224.	Torp, A. M. ....	6/6 01	12/1 20	Oslo	
225.	Skjev Dahl, P. ....	14/9 00	13/1 20	Trondheim	
226.	Johansen, J. ....	6/8 93	13/1 20	Oslo	
227.	Hansen, Erling ....	18/1 02	18/1 20	Trondheim	
228.	Tilley, W. M. ....	7/4 94	19/1 20	Hamar	
228.	Ramsland, P. ....	5/2 98	19/1 20	Stavanger	
229.	Muggerud, N. H. ....	19/7 00	20/1 20	Drammen	
229.	Sandaker, A. ....	6/10 01	20/1 20	Oslo	
230.	Paulsen, L. A. ....	9/7 98	21/1 20	Do.	
231.	Mollerud, K. E. ....	8/12 97	26/1 20	Do.	
231.	Andersen, S. ....	28/11 00	26/1 20	Drammen	
231.	Bergom, R. ....	15/6 01	26/1 20	Oslo	
232.	Sjulsen, B. L. ....	17/3 99	27/1 20	Drammen	
233.	Gravningsbråten, O. ....	23/5 99	29/1 20	Do.	
234.	Hansen, H. G. ....	16/1 01	2/2 20	Oslo	
234.	Schwanborg, F. ....	27/2 01	2/2 20	Drammen	
235.	Fredriksen, K. ....	24/11 01	3/2 20	Oslo	
236.	Johansen, E. ....	18/1 02	4/2 20	Do.	
236.	Haugen, A. H. ....	4/2 02	4/2 20	Do.	
237.	Hauland, H. ....	28/6 97	5/2 20	Kristiansand	
238.	Øvergård, A. ....	30/1 02	16/2 20	Hamar	
239.	Jahren, E. ....	9/2 02	19/2 20	Drammen	
240.	Olsen, W. H. ....	26/1 95	24/2 20	Hamar	
240.	Strandås, J. A. ....	26/12 01	24/2 20	Do.	
241.	Larsen, Leif ....	19/3 01	25/2 20	Do.	
242.	Kock, A. N. ....	29/1 00	1/3 20	Oslo	
243.	Berg, A. I. ....	19/1 95	1/3 20	Do.	
244.	Schare, H. ....	18/6 96	1/3 20	Do.	
244.	Follo, O. M. ....	13/4 97	1/3 20	Trondheim	
245.	Salterød, E. A. ....	28/1 02	6/3 20	Kristiansand	
246.	Gevingås, O. M. ....	19/2 97	8/3 20	Trondheim	
246.	Richstad, O. ....	13/9 01	8/3 20	Do.	
246.	Andresen, O. I. ....	4/3 02	8/3 20	Oslo	
247.	Olsen, O. A. ....	19/7 95	9/3 20	Bergen	
247.	Berglund, A. ....	4/1 98	9/3 20	Oslo	
248.	Foss, T. O. ....	18/10 01	10/3 20	Drammen	
249.	Berggren, J. S. ....	22/9 97	12/3 20	Oslo	

Nr.	Lokomotivfyrbøtere.	Født	Anc.dato	Distrikt	Ann.
250.	Kaatorp, O. K. ....	13/8 00	15/3 20	Bergen	
251.	Oien, O. M. ....	25/12 96	15/3 20	Trondheim	
251.	Langås, A. ....	2/1 97	15/3 20	Do.	
251.	Dahl, O. E. ....	7/8 98	15/3 20	Do.	
251.	Johansen, Einar ....	4/2 01	15/3 20	Do.	
251.	Lien, T. O. ....	30/1 02	18/3 20	Narvik	
251.	Lorentzen, Hj. B. ....	4/7 98	18/3 20	Trondheim	
252.	Myhre, Chr. ....	30/11 95	24/3 20	Hamar	
253.	Tjømmø, E. J. ....	17/3 00	20/3 20	Oslo	
254.	Olsbyengen, A. J. ....	5/2 94	1/4 20	Hamar	
255.	Aas, H. E. ....	27/7 99	7/4 20	Do.	
256.	Evensen, M. ....	31/3 01	8/4 20	Do.	
256.	Lie, A. O. ....	30/9 01	8/4 20	Bergen	
257.	Berntsen, H. W. ....	13/8 01	10/4 20	Trondheim	
258.	Ormåsen, J. ....	12/4 02	12/4 20	Kristiansand	
259.	Sjelli, R. ....	14/4 02	14/4 20	Oslo	
260.	Mølleskog, B. ....	25/5 99	16/4 20	Narvik	
260.	Schille, J. P. ....	3/1 02	16/4 20	Do.	
261.	Hansen, M. A. ....	10/5 98	20/4 20	Drammen	
262.	Wannebo, S. ....	21/3 99	21/4 20	Trondheim	
263.	Hansen, E. J. ....	4/5 00	23/4 20	Oslo	
264.	Woldbæk, P. I. ....	24/4 02	26/4 20	Hamar	
265.	Alerud, M. ....	22/7 97	27/4 20	Do.	
266.	Boc, G. J. ....	20/10 93	28/4 20	Bergen	
267.	Andersen, R. ....	29/4 02	29/4 20	Oslo	
268.	Johansen, O. ....	1/5 02	1/5 20	Do.	
269.	Hilton, H. J. ....	6/7 00	1/5 20	Bergen	
270.	Løvhaug, G. ....	3/10 01	4/5 20	Oslo	
270.	Løvhaug, T. ....	4/10 01	4/5 20	Do.	
271.	Amundsen, J. A. ....	8/1 97	4/5 20	Do.	
272.	Minde, H. ....	24/9 01	5/5 20	Bergen	
273.	Magnussen, E. ....	11/11 00	6/5 20	Stavanger	
274.	Dyrstad, A. ....	26/3 94	10/5 20	Do.	
275.	Nilsen, O. W. ....	10/4 02	11/5 20	Drammen	
276.	Oddsens, A. ....	27/9 94	15/5 20	Stavanger	
277.	Bjerke, O. H. ....	29/1 02	19/5 20	Bergen	
278.	Christiansen, E. J. ....	19/1 99	20/5 20	Trondheim	
279.	Friberg, R. J. ....	30/6 01	28/5 20	Drammen	
280.	Halvorsen, J. E. ....	30/5 02	30/5 20	Do.	
281.	Overbye, H. M. ....	12/2 02	31/5 20	Trondheim	
282.	Arnesen, K. ....	2/6 02	2/6 20	Bergen	
283.	Gundhus, K. J. ....	8/6 02	8/6 20	Do.	
284.	Grådahl, O. B. ....	18/7 01	9/6 20	Trondheim	
285.	Larsen, Oscar ....	21/9 99	10/6 20	Hamar	
286.	Jansen, J. F. ....	10/5 01	10/6 20	Do.	
287.	Smedsrud, A. ....	7/6 99	10/6 20	Do.	
288.	Ulnes, H. ....	9/6 01	10/6 20	Do.	
289.	Overhagen, N. ....	24/9 98	10/6 20	Oslo	
290.	Synstad, L. ....	2/3 01	14/6 20	Hamar	
291.	Storfossen, I. ....	26/12 01	19/6 20	Bergen	
292.	Sorensen, A. H. ....	21/6 02	21/6 20	Oslo	
293.	Hagen, H. O. ....	5/5 01	22/6 20	Do.	
294.	Frostrud, T. L. ....	29/6 02	29/6 20	Do.	
295.	Karlstad, B. ....	21/9 00	1/7 20	Do.	
296.	Trønerud, P. E. ....	4/8 02	4/8 20	Bergen	
297.	Olsen, T. K. ....	15/8 02	15/8 20	Oslo	
298.	Stensrud, R. ....	16/7 01	24/8 20	Bergen	
299.	Jonassen, M. G. ....	16/8 99	26/8 20	Kristiansand	
300.	Edvardsen, E. ....	9/4 02	27/8 20	Oslo	
301.	Pedersen, E. J. ....	18/8 02	1/9 20	Hamar	
302.	Nordby, A. ....	2/7 02	6/9 20	Bergen	
303.	Lie, H. O. ....	19/6 02	7/9 20	Oslo	

Nr.	Lokomotivfyrbolere.	Født	Anc.dat	Distrikt	Anm.
303.	Nordli, L. P. ....	30/7 02	7/9 20	Oslo	
304.	Engebreetsen, J. E. ....	8/9 02	8/9 20	Do.	
305.	Evensen, A. ....	16/9 98	10/9 20	Hamar	
306.	Larsen, J. ....	19/2 98	10/9 20	Oslo	
307.	Larsen, M. B. ....	24/3 03	11/9 20	Narvik	
308.	Hermansen, B. A. ....	30/5 02	14/9 20	Oslo	
309.	Persheim, S. ....	21/12 97	15/9 20	Hamar	
310.	Rasmussen, K. H. M. ....	30/10 97	15/9 20	Narvik	
311.	Schramstad, J. ....	14/6 01	15/9 20	Hamar	
312.	Gåsrud, J. ....	5/6 02	22/9 20	Oslo	
313.	Mobråten, H. ....	14/2 02	27/9 20	Do.	
314.	Ogar, J. E. ....	8/8 02	27/9 20	Do.	
314.	Karlsen, A. G. ....	20/8 02	27/9 20	Bergen	
315.	Knudsen, P. K. ....	3/10 02	3/10 20	Do.	
316.	Skuterud, P. G. ....	9/7 01	18/10 20	Oslo	
316.	Bryn, K. ....	14/7 02	18/10 20	Do.	
316.	Klausen, L. ....	4/10 02	18/10 20	Narvik	
317.	Lie, L. E. ....	12/9 02	19/10 20	Oslo	
318.	Kjus, K. H. A. ....	28/9 01	22/10 20	Do.	
319.	Anstad, K. T. ....	27/2 02	1/11 20	Drammen	
319.	Østby, E. ....	1/11 02	1/11 20	Kristiansand	
320.	Olsen, A. B. ....	4/7 94	25/11 20	Narvik	
321.	Guttormsen, A. M. ....	29/12 02	29/12 20	Kristiansand	
322.	Strøm, I. ....	4/1 00	17/1 21	Oslo	
323.	Christensen, Tr. ....	14/3 03	14/3 21	Kristiansand	
324.	Benterud, O. S. ....	11/2 99	15/4 21	Oslo	
325.	Myrvoll, S. ....	23/1 01	26/4 21	Do.	
326.	Bern, A. ....	24/3 00	9/5 21	Do.	
327.	Larsen, R. M. ....	17/3 03	23/5 21	Do.	
328.	Eriksen, H. ....	17/3 03	1/5 21	Hamar	
329.	Christiansen, B. M. ....	22/4 01	13/6 21	Oslo	
330.	Arnesen, B. G. ....	14/4 03	4/7 21	Do.	
331.	Olsen, O. A. ....	18/7 03	18/7 21	Do	
332.	Evjen, O. ....	2/8 03	3/8 21	Do	
333.	Björngård, J. ....	22/8 03	1/9 21	Trondheim	
334.	Bye, Hj. H. ....	8/8 02	1/9 21	Hamar	
335.	Rekkebo, P. ....	21/3 02	1/9 21	Do	
336.	Hesthammer, R. J. ....	19/7 03	23/ 21	Oslo	
337.	Vådal, J. ....	18/2 00	17/10 21	Trondheim	
338.	Karlsen, J. M. ....	26/10 03	26/10 21	Bergen	
339.	Fon, Th. K. ....	6/1 01	21/11 21	Kristiansand	
340.	Pettersen, P. M. ....	22/8 03	19/12 21	Oslo	
341.	Andersen, H. F. ....	13/5 03	1/1 22	Do.	
342.	Thorsen, S. A. ....	4/8 01	2/1 22	Do.	
343.	Bellingmo, Sv. ....	11/7 03	9/1 22	Hamar	
344.	Johansen, L. O. ....	3/10 02	9/1 22	Do.	
345.	Hansen, W. E. ....	27/1 04	27/1 22	Oslo	
346.	Holst, A. ....	2/8 03	1/2 22	Do.	
347.	Kolstad, A. ....	26/5 00	20/2 22	Trondheim	
348.	Helgo, H. ....	15/1 02	1/5 22	Stavanger	
349.	Sjolie, K. O. ....	21/1 03	5/5 22	Hamar	
350.	Haug, O. ....	22/2 01	5/5 22	Do.	
351.	Andresen, I. ....	27/4 03	10/5 22	Do.	
352.	Larsen, H. N. ....	14/8 01	10/5 22	Do.	
353.	Hansen, H. E. ....	30/8 99	22/5 22	Oslo	
354.	Engebreetsen, T. A. ....	5/3 99	1/6 22	Do.	
355.	Bånerud, A. E. ....	19/4 00	1/6 22	Do.	
356.	Sjolle, O. ....	21/6 04	21/6 22	Do.	
357.	Lund, O. G. ....	17/4 01	22/6 22	Do.	
358.	Tålesen, H. V. ....	24/6 04	24/6 22	Do.	
359.	Negård, S. T. ....	24/6 04	26/6 22	Do.	
360.	Pedersen, R. H. ....	27/6 04	27/6 22	Do.	

Nr.	Lokomotiefyrbotere.	Født	Anc. dato	Distrikt	Ann.
361.	Olsen, B. O. ....	26/11 02	27/6 22	Oslo	
362.	Andersen, O. J. ....	31/3 02	27/7 22	Do.	
363.	Olsen, Ivar ....	7/7 03	31/7 22	Kristiansand	
364.	Günther, Ole ....	22/11 03	3/8 22	Oslo	
365.	Paulsen, P. ....	1/12 00	26/8 22	Trondheim	
366.	Hansen, O. M. ....	19/5 04	12/9 22	Oslo	
367.	Wibetoe, T. A. ....	22/6 03	20/9 22	Do.	
368.	Andersen, F. ....	6/2 02	25/9 22	Do.	
369.	Stensli, B. ....	11/11 02	27/9 22	Do.	
370.	Olsen, S. E. ....	8/8 00	2/10 22	Kristiansand	
370.	Wolla, E. H. ....	8/2 03	2/10 22	Oslo	
371.	Svendsen, L. ....	23/10 01	5/10 22	Do.	
372.	Martinsen, R. ....	13/7 04	30/10 22	Do.	
373.	Digerud, H. M. ....	14/8 01	1/1 23	Do.	
374.	Berg R. ....	27/2 05	27/2 23	Do.	
375.	Iversen, Fr. J. ....	13/6 05	18/6 23	Hamar	
376.	Rikvold, C. E. H. ....	22/7 05	22/7 23	Kristiansand	
377.	Eriksen, B. T. ....	20/3 05	22/10 23	Oslo	
378.	Bergo, J. J. ....	24/6 00	23/10 23	Bergen	
379.	Røthe, G. ....	12/11 00	12/11 23	Do.	
380.	Berg, O. T. ....	31/5 05	17/11 23	Oslo	
381.	Nordby, H. ....	9/12 05	9/12 23	Do.	
382.	Eng, O. K. L. ....	30/3 05	13/2 24	Do.	
383.	Dahl, H. ....	17/3 92	25/3 24	Trondheim	
384.	Sollie, L. ....	9/7 03	22/4 24	Oslo	
385.	Digerud, I. K. ....	12/11 04	1/7 24	Do.	
386.	Johansen, G. J. ....	15/5 03	13/9 24	Hamar	
387.	Kraft-Lund, J. ....	14/2 05	13/9 24	Do.	
388.	Stensrud, O. ....	26/8 06	26/9 24	Kristiansand	
389.	Hansen, H. O. ....	1/6 06	28/9 24	Oslo	
390.	Hansen, A. O. ....	19/8 06	2/10 24	Do.	
391.	Hansen, B. R. ....	24/10 06	24/10 24	Do.	
392.	Sanne, E. ....	13/11 06	13/11 24	Do.	
393.	Sneen, N. ....	11/9 04	1/2 26	Narvik	
394.	Dahl, Th. E. ....	7/11 09	16/6 29	Do.	
395.	Brissac, S. ....	15/2 05	13/11 33	Trondheim	
396.	Gundersen, M. O. ....	13/6 13	23/8 34	Kristiansand	
397.	Halvorsen, H. N. ....	15/8 13	4/6 35	Do.	
398.	Simonsen, S. H. ....	5/1 15	16/12 35	Do.	
399.	Gravingsmyhr, A. ....	29/6 17	18/12 35	Do.	
400.	Olafsen, E. M. ....	17/1 14	20/12 35	Do.	
401.	Andreassen, N. A. ....	11/3 14	30/12 35	Do.	
402.	Andersen, C. S. ....	15/7 14	8/1 36	Do.	
403.	Jacobsen, J. ....	14/4 04	13/1 36	Stavanger	
404.	Petersen, Th. R. ....	9/12 14	18/1 36	Kristiansand	
405.	Hammer, K. E. ....	24/9 13	23/1 36	Trondheim	
406.	Garberg, H. J. ....	10/2 13	23/1 36	Do.	
407.	Olsen, K. A. ....	22/7 16	27/1 36	Do.	
408.	Rugland, J. ....	22/9 14	1/2 36	Kristiansand	
409.	Rolstadås, E. ....	21/7 15	10/2 36	Trondheim	
410.	Vennatø, H. ....	15/11 17	21/2 36	Do.	
411.	Jansen, J. R. ....	29/1 14	21/2 36	Kristiansand	
412.	Pettersen, H. A. ....	19/5 13	3/3 36	Oslo	

**TANNLÆGE S. HARLEM** D. D. S.

OLAV RYES PL. 10

10—2, 4—7. Tlf. 74157

**Spes.: TANNINNSETNING**



Nr.	Lokomotivfyrbotere.	Født	Anc.dato	Distrikt	Ann.
413.	Ihle, Bj. W. ....	26/5 13	4/3 36	Kristiansand	
414.	Dahlin, Th. ....	29/4 09	6/3 36	Narvik	
415.	Edvardsen, E. I. ....	14/12 09	7/3 36	Do.	
416.	Danielsen, D. M. ....	1/9 13	12/3 36	Bergen	
417.	Larsen, F. M. ....	30/12 13	13/3 36	Kristiansand	
418.	Olsen, R. V. ....	18/10 13	19/3 36	Do.	
419.	Westheim, T. O. ....	22/9 14	23/3 36	Oslo	
420.	Frydenlund, M. A. ....	15/2 15	24/3 36	Do.	
421.	Nilsen, H. B. ....	17/1 16	30/3 36	Do.	
422.	Eriksen, H. E. ....	4/12 13	16/4 36	Do.	
423.	Gudmundsen, T. ....	4/4 16	20/4 36	Do.	
424.	Nordberg, K. ....	22/8 06	27/4 36	Trondheim	
425.	Paulsen, A. E. ....	30/5 14	15/5 36	Kristiansand	
426.	Dale, S. ....	31/7 14	15/6 36	Bergen	
426.	Larsen, Arne ....	28/3 15	15/6 36	Hamar	
427.	Bjørnbæk, J. H. ....	25/1 15	16/6 36	Do.	
428.	Hansen, A. ....	10/8 92	1/11 37	Drammen	
429.	Evensen, E. L. ....	25/8 99	3/1 38	Kristiansand	

*Fyrboteraspiranter.*

1.	Moe, R. B. ....	27/2 04	19/9 24	Oslo	
2.	Thomassen, Kr. ....	23/3 03	2/11 32	Trondheim	
3.	Fladaas, A. O. ....	31/10 04	21/4 33	Do.	
4.	Danielsen, I. A. ....	28/6 13	20/1 36	Drammen	
5.	Lagesen, K. A. ....	30/8 13	21/1 36	Do.	
6.	Danielsen, I. K. ....	15/4 16	27/1 36	Trondheim	
7.	Bjerke, J. A. ....	3/10 14	3/2 36	Drammen	
8.	Evje, E. T. ....	18/7 15	10/2 36	Do.	
9.	Gravningsmyr, H. R. ....	3/4 15	24/2 36	Do.	
10.	Jensen, Leif ....	1/6 14	2/3 36	Stavanger	
11.	Simonsen, T. Ch. ....	11/1 14	9/3 36	Bergen	
12.	Hansen, Kaleb ....	19/4 15	10/3 36	Drammen	
13.	Stalsberg, K. ....	17/8 14	11/3 36	Do.	
13.	Eik, A. ....	26/12 14	11/3 36	Bergen	
14.	Jordal, H. ....	14/4 13	13/3 36	Do.	
15.	Eriksen, Reidar ....	26/12 17	16/3 36	Drammen	
16.	Nyvold, Sv. ....	8/12 15	31/3 36	Trondheim	
16.	Haave, Bj. ....	27/8 16	31/3 36	Do.	
17.	Bremnes, L. O. ....	5/4 14	2/4 36	Do.	
18.	Thorgersen, F. ....	4/2 14	6/4 36	Oslo	
19.	Stenerud, Alf ....	12/1 17	11/5 36	Bergen	
20.	Halseth, W. ....	14/9 15	12/5 36	Do.	
21.	Kristiansen, Kr. ....	12/7 13	14/5 36	Do.	
22.	Amundsen, R. ....	20/5 13	15/5 36	Do.	
22.	Almás, S. ....	17/6 15	15/5 36	Hamar	
23.	Engen, W. M. A. ....	7/5 16	18/5 36	Bergen	
24.	Olsen, Ottar ....	26/4 18	19/5 36	Trondheim	
25.	Thunes, Ole ....	3/9 14	20/5 36	Bergen	
26.	Ansen, Finn ....	10/10 97	28/5 36	Trondheim	
27.	Eriksen, J. O. ....	15/12 13	4/6 36	Hamar	
28.	Kristiansen, A. O. ....	16/10 14	15/6 36	Do.	
29.	Lindso, O. I. ....	27/12 13	16/6 36	Do.	
30.	Westlie, R. ....	20/5 15	30/6 36	Do.	
31.	Havre, O. A. ....	14/3 15	1/7 36	Bergen	
31.	Lerberg, K. J. ....	13/11 16	1/7 36	Drammen	
32.	Myhre, A. L. ....	20/4 16	7/7 36	Do.	
33.	Lie, T. O. ....	27/2 17	8/7 36	Oslo	
34.	Dahlmann, K. S. ....	24/9 13	10/7 36	Do.	
35.	Sunshaugen, H. ....	7/3 17	11/7 36	Drammen	
35.	Johnsen, E. E. ....	9/4 17	11/7 36	Oslo	
36.	Hurum, S. J. ....	6/5 15	13/7 36	Do.	

Nr.	<i>Fyrboteraspiranter.</i>	Født	Anc.dato	Distrikt	Anm.
37.	Heggernes, H. . . . .	14/12 14	14/7 36	Trondheim	
38.	Krogstad, H. . . . .	25/7 14	15/7 36	Do.	
38.	Nyhuus, J. H. . . . .	18/8 17	15/7 36	Oslo	
39.	Mandskov, O. R. . . . .	23/11 17	17/7 36	Do.	
40.	Solberg, Th. J. . . . .	22/8 15	18/7 36	Do.	
41.	Lau, T. . . . .	4/6 14	20/7 36	Do.	
42.	Henriksen, K. E. . . . .	9/4 15	21/7 36	Do.	
43.	Frydenlund, O. . . . .	11/2 14	22/7 36	Hamar	
44.	Damhaug, A. . . . .	6/1 16	23/7 36	Oslo	
45.	Paulsen, P. A. . . . .	8/12 12	27/7 36	Do.	
46.	Bjurstrom, Aa. M. . . . .	16/5 16	28/7 36	Do.	
47.	Asker, S. H. . . . .	19/4 17	29/7 36	Do.	
48.	Linnæs, A. . . . .	2/10 15	1/8 36	Drammen	
49.	Fremming, R. . . . .	19/3 14	3/8 36	Oslo	
49.	Lunde, E. . . . .	6/1 15	3/8 36	Do.	
50.	Bringsrud, O. . . . .	18/1 16	4/8 36	Drammen	
50.	Karlsen, O. H. . . . .	19/2 16	4/8 36	Oslo	
51.	Jansen, R. . . . .	6/10 13	6/8 36	Do.	
51.	Ødegaard, O. M. . . . .	15/6 18	6/8 36	Drammen	
52.	Anfinsen, O. A. . . . .	13/8 13	12/8 36	Trondheim	
52.	Lohne, J. B. . . . .	10/6 15	12/8 36	Kristiansand	
53.	Huseby, E. G. . . . .	8/7 17	17/8 36	Oslo	
54.	Lein, R. . . . .	13/3 17	18/8 36	Trondheim	
55.	Larsen, L. F. . . . .	21/1 14	24/8 36	Do.	
56.	Olsen, Eivind . . . . .	11/2 17	31/8 36	Do.	
57.	Apenæs, O. L. . . . .	1/7 14	4/9 36	Hamar	
58.	Myhra, R. K. . . . .	9/3 14	7/9 36	Drammen	
59.	Arnesen, A. F. . . . .	14/3 16	8/9 36	Hamar	
60.	Dragsnes, Th. . . . .	12/10 13	14/9 36	Trondheim	
61.	Arnesen, K. J. . . . .	16/12 13	29/9 36	Hamar	
62.	Arnesen, Alf . . . . .	19/8 14	6/10 36	Do.	
63.	Jensen, H. O. T. . . . .	3/2 15	7/10 36	Do.	
64.	Knudsen, S. KJ. . . . .	6/5 15	13/10 36	Bergen	
64.	Stømner, Ø. . . . .	11/6 15	13/10 36	Hamar	
65.	Gulbrandsen, Ø. . . . .	8/7 16	15/10 36	Do.	
66.	Iversen, E. . . . .	2/1 15	19/10 36	Bergen	
67.	Svendsen, J. W. . . . .	7/3 15	26/10 36	Oslo	
68.	Pettersen, R. . . . .	25/1 17	28/10 36	Do.	
69.	Amundsen, W. E. . . . .	2/6 16	2/11 36	Hamar	
70.	Bogenes, N. O. . . . .	29/11 16	16/11 36	Kristiansand	
71.	Hamre, R. A. K. . . . .	24/2 14	23/11 36	Do.	
72.	Roaas, K. E. . . . .	23/2 15	3/12 36	Oslo	
73.	Vesteraas, A. . . . .	16/10 15	4/12 36	Do.	
74.	Halvorsen, R. A. . . . .	16/8 17	5/12 36	Do.	
75.	Johansen, R. . . . .	26/12 15	10/12 36	Do.	
76.	Jacobsen, Bj. M. . . . .	3/7 13	11/12 36	Kristiansand	
77.	Langseth, S. . . . .	29/6 16	17/12 36	Oslo	
78.	Eriksen, G. . . . .	2/11 16	19/12 36	Do.	
79.	Thoresen, R. . . . .	15/12 14	21/12 36	Drammen	
80.	Lundby, A. M. . . . .	4/2 17	22/12 36	Oslo	
81.	Rud, A. . . . .	8/1 17	6/1 37	Do.	
82.	Hovde, B. . . . .	3/2 14	11/1 37	Do.	
83.	Andreassen, H. A. . . . .	28/12 13	14/1 37	Drammen	
84.	Mykkeltveit, O. . . . .	21/3 14	25/1 37	Bergen	

**TANNLÆGE S. HARLEM** D. D. S.

OLAV RYES PL. 10

10—2, 4—7. Tlf. 74157

**Spes.: TANNINNSETNING**

Nr.	<i>Fyrtoteraspiranter.</i>	Født	Anc.dato	Distrikt	Anm.
85.	Hessen, I. K. ....	27/6 15	30/1 37	Hamar	
86.	Wold, H. A. ....	9/11 15	31/1 37	Do.	
87.	Karlsen, T. H. ....	23/4 16	1/2 37	Do.	
87.	Løken, K. R. ....	16/2 18	1/2 37	Oslo	
88.	Hansen, R. E. ....	4/2 15	2/2 37	Do.	
89.	Syversen, S. ....	30/1 16	6/2 37	Do.	
90.	Larsen, O. ....	2/12 16	8/2 37	Do.	
91.	Sundby, A. J. ....	14/2 17	9/2 37	Do.	
92.	Rund, T. ....	3/1 18	10/2 37	Do.	
93.	Wennemo, A. G. ....	6/1 17	11/2 37	Do.	
94.	Johnsen, A. ....	15/7 16	12/2 37	Narvik	
95.	Olsen, Rolf Einar ....	20/8 16	13/2 37	Do.	
95.	Tanem, Sv. E. ....	24/4 18	15/2 37	Hamar	
96.	Soia, Rolf ....	5/1 14	17/2 37	Drammen	
97.	Sæthre, Knut ....	4/8 14	19/2 37	Trondheim	
97.	Hagen, O. J. ....	26/12 15	19/2 37	Do.	
98.	Andreassen, H. ....	3/9 14	22/2 37	Drammen	
98.	Rolund, T. H. ....	9/1 17	22/2 37	Hamar	
99.	Ruud, A. L. ....	10/12 15	23/2 37	Do.	
99.	Tallaksen, R. J. ....	12/11 17	23/2 37	Oslo	
100.	Meyer, S. E. ....	5/4 15	24/2 37	Do.	
101.	Andersen, S. T. ....	1/5 17	25/2 37	Do.	
102.	Merk, E. O. A. ....	11/12 17	26/2 37	Do.	
103.	Philstrøm, R. W. ....	17/4 15	27/2 37	Do.	
103.	Harder, F. ....	19/11 17	27/2 37	Hamar	
104.	Hanstad, H. ....	2/3 14	1/3 37	Do.	
104.	Pedersen, G. ....	30/8 16	1/3 37	Oslo	
104.	Rokseth, K. ....	31/5 17	1/3 37	Trondheim	
104.	Rognes, A. B. ....	3/6 17	1/3 37	Do.	
104.	Nilsen, Leif ....	4/8 17	1/3 37	Do.	
105.	Larsen, T. A. ....	3/1 15	2/3 37	Oslo	
106.	Ytre-Arne, E. S. ....	10/11 17	4/3 37	Bergen	
106.	Jensen, R. ....	11/11 18	4/3 37	Oslo	
107.	Kristiansen, R. E. ....	20/10 14	8/3 37	Do.	
108.	Torstensen, K. ....	20/10 14	10/3 37	Do.	
109.	Bronken, R. ....	31/12 16	11/3 37	Hamar	
110.	Kjelaas, A. T. ....	30/11 17	12/3 37	Oslo	
111.	Eidsnes, O. ....	13/5 17	13/3 37	Bergen	
111.	Lund, H. W. ....	16/6 17	15/3 37	Drammen	
111.	Danielsen, K. J. ....	8/7 18	15/3 37	Oslo	
112.	Teie, K. J. ....	3/2 17	17/3 37	Drammen	
112.	Antonsen, V. G. ....	23/7 17	17/3 37	Oslo	
113.	Fjeldstad, K. ....	24/5 15	19/3 37	Do.	
113.	Stokke, Sv. ....	8/1 17	19/3 37	Trondheim	
114.	Fossgård, O. L. ....	22/7 17	22/3 37	Bergen	
115.	Wallén, Aa. ....	23/8 18	23/3 37	Drammen	
116.	Haukland, P. E. ....	26/11 15	1/4 37	Bergen	
117.	Longva, G. ....	1/9 16	3/4 37	Drammen	
118.	Heggernes, H. ....	20/9 17	12/4 37	Trondheim	
118.	Johnsen, Odd ....	5/8 18	12/4 37	Do.	
118.	Nesbakken, N. ....	14/8 18	12/4 37	Do.	
119.	Pettersen, A. B. ....	28/12 17	13/4 37	Drammen	
120.	Christiansen, H. K. J. ....	24/4 14	19/4 37	Oslo	
120.	Hansen, Fr. V. ....	27/8 14	19/4 37	Bergen	
121.	Isaksen, A. J. ....	13/12 17	26/4 37	Narvik	
122.	Langeland, O. ....	26/1 16	27/4 37	Bergen	
122.	Bardal, P. H. ....	4/12 16	27/4 37	Narvik	
123.	Hansen, H. E. ....	10/6 15	1/5 37	Stavanger	
124.	Pedersen, Hans R. ....	11/8 14	3/5 37	Do.	
125.	Tjønneland, N. ....	4/3 16	4/5 37	Bergen	
126.	Bakøy, Knut ....	13/6 15	6/5 37	Narvik	
127.	Næss, Th. ....	2/5 17	10/5 37	Drammen	

Nr.	<i>Fyrboteraspirander.</i>	Født	Anc.dato	Distrikt	Ann.
128.	Hansen, R. B. ....	8/9 14	12/5 37	Oslo	
129.	Stavem, E. J. ....	11/8 13	13/5 37	Trondheim	
129.	Storro, L. ....	24/1 15	13/5 37	Do.	
129.	Andersen, Bj. ....	13/9 16	13/5 37	Do.	
129.	Larsen, H. W. ....	19/6 17	13/5 37	Oslo	
129.	Lagesen, Th. J. ....	18/8 18	13/5 37	Trondheim	
130.	Furuheim, P. ....	27/12 16	14/5 37	Oslo	
130.	Jakobsen, Johs. ....	9/11 17	14/5 37	Drammen	
131.	Erichsen, S. R. ....	31/3 18	16/5 37	Oslo	
132.	Karlsen, S. J. H. ....	15/6 14	18/5 37	Do.	
132.	Hellberg, R. H. ....	6/8 17	18/5 37	Trondheim	
133.	Johansen, O. ....	18/10 18	19/5 37	Oslo	
134.	Andersen, S. V. ....	26/1 19	20/5 37	Do.	
135.	Rehder, K. L. ....	11/1 17	21/5 37	Do.	
136.	Kristiansen, J. R. G. ....	22/10 14	22/5 37	Do.	
137.	Myrstøl, Kn. ....	16/4 16	24/5 37	Drammen	
137.	Langsæther, H. J. ....	18/4 16	24/5 37	Narvik	
137.	Langsholdt, R. I. ....	1/5 19	24/5 37	Oslo	
138.	Jensen, R. ....	7/10 14	25/5 37	Drammen	
139.	Hallingstad, V. ....	20/4 19	26/5 37	Oslo	
140.	Edvardsen, E. L. ....	15/3 19	27/5 37	Do.	
141.	Langaas, N. ....	9/6 14	31/5 37	Drammen	
141.	Gjellebæk, R. ....	23/10 14	31/5 37	Do.	
141.	Sæther, T. H. ....	2/11 16	31/5 37	Oslo	
141.	Iversen, K. L. ....	1/1 18	31/5 37	Drammen	
142.	Ulberg, A. J. ....	30/5 18	1/6 37	Oslo	
143.	Lundberg, L. E. ....	9/1 16	2/6 37	Do.	
144.	Gundersen, A. G. ....	4/1 15	11/6 37	Kristiansand	
144.	Haugaard, J. ....	8/12 15	11/6 37	Oslo	
145.	Johansen, H. S. ....	12/3 19	12/6 37	Do.	
146.	Larsen, W. L. ....	27/9 14	21/6 37	Do.	
147.	Hvamstad, O. P. ....	6/11 14	22/6 37	Do.	
148.	Hagelund, A. M. ....	1/5 17	28/6 37	Do.	
148.	Mathisen, O. M. ....	27/9 18	28/6 37	Do.	
149.	Thorsvik, J. ....	15/7 15	5/7 37	Do.	
150.	Ekehaug, N. J. ....	14/9 15	8/7 37	Kristiansand	
151.	Fredriksen, J. A. ....	20/6 17	10/7 37	Oslo	
152.	Johansen, A. L. ....	2/8 16	17/7 37	Do.	
153.	Wickmann, J. ....	17/3 18	19/7 37	Do.	
154.	Hellerud, R. S. ....	26/9 15	21/7 37	Do.	
155.	Kjønigsen, J. B. ....	15/12 16	22/7 37	Do.	
156.	Jansen, B. R. ....	8/2 17	24/7 37	Do.	
157.	Bye, Reidar ....	31/12 15	26/7 37	Kristiansand	
157.	Bjørnstad, W. ....	13/1 17	26/7 37	Oslo	
158.	Sveia, A. ....	2/9 18	28/7 37	Do.	
159.	Larsen, H. G. ....	22/12 16	11/8 37	Do.	
160.	Olsen, R. B. ....	24/9 19	25/9 37	Kristiansand	
161.	Gustavsen, T. A. ....	12/10 14	18/10 37	Oslo	

## Innhold.

	Side
Forord .....	13
Hovedstyret for Statsbanene .....	15
Oslo distrikt.....	41
Drammen distrikt .....	138
Hamar — .....	195
Trondheim — .....	218
Stavanger — .....	247
Bergen — .....	254
Kristiansand — .....	275
Narvik — .....	287
Anleggene .....	295
Statsbanenes Regnskapsrevisjon .....	300
Lønnsregulativ .....	301
Alderdomspensjon for tjenestemenn .....	306
Legater, foreninger m. v. ....	310
Norsk Jernbanemuseum .....	313
Navnregister .....	336
Anciennitetsfortegnelse .....	368



## Ved forfremmelse

flytning etc. skaffer vi Dem **helt moderne flotte møbler** langt under dagspris. Dessuten tepper, malerier, radio etc. Rimelig avbetaling!

Like ved Østbn.  
Telefon 23 699  
Eivind Rølles

**CITY AUKSJON** NYGT. 6<sup>II</sup>, OSLO

