

JERNBANE KALENDEREN

UTGITT VED

ANDERS FALKENBERG og L. MATHIESEN

STASJONSMESTER

KASSERER



1933

NSB
Dokumentasjonstjenesten

OSLO

UTGIVERNES FORLAG

NIKOLAI OLSENS BOKTRYKKERI – OSLO

1933,
eks. 2

92:656.2(481) NSB

J. M. F. RADIO

Komplette mottagere.

Moving Coil høttalersystemer.

Europeiske og amerikanske radiorør.

Grammofonoptagere (Pick ups).

Grammofonmotorer.

Forlang brosjyrer.

J. M. FEIRING A/S
OSLO

Forkortelser.

Medl. av pens.k.	= medlem av pensjonskassen.
Nuh. still.	= nuhavende stilling.
C. j.	= candidatus juris.
C. oec.	= candidatus oeconomiae.
C. phil.	= —, — philosophiae.
C. min.	= —, — mineralogiae.
Off.	= officer.
Ing.	= ingeniør.

De under stasjonsmestre ved Statsbanene ved siden av stasjonsnavnet i parentes tilføiede romertall angir den klasse, hvortil stasjonsmesteren med hensyn til avlønning er bestemt henført. Til den opførte lønn for stasjonsmestre kommer, hvor intet annet er anført, fritt hus, lys og brenne.

Jernbanekalenderen er utkommet i:

1887, 1890, 1895, 1898, 1902, 1904, 1906, 1908, 1910, 1912, 1914, 1916, 1918, 1920, 1922, 1926 og 1929.

Innholdsregister sist i boken.

Velg vask efter

Deres økonomi :

Våt-Vask, Tørr-Vask, «Vestheim's
3-er», Stykk-Vask, Snese-rulle-
vask, Snese-strykevask, Stivetøi-vask.

Vel-Vask

(A/S Vestheim & Elektrisk Vask)

Telefon 61 910 — Oslo

Det ledende vaskeri siden grunnleggelsen 1886.

Det riktige snitt!
Den riktige pris
får man hos

J. N E R E M

Skredderforretning

Storgaten 27^{III}. Oslo.

Telefon 26 585.

Norges Statsbaner.

Hovedstyret for Statsbanene.

Adresse: **Oslo.**

Hovedstyrets medlemmer.

Generaldirektør: Heiberg, Eivind, ing., født 1870, kst. 1924. Kr. 18000 årlig.

Jernbanedirektører:

Ingier, Fredrik Samuel, ing. 94, født 1872, kst. 1919 (1918), (for trafikkanliggender). Kr. 13500 årlig.

Jynge, Andreas Grimelund, c. j. 95, født 1870, kst. 1919, (for regnskaps- og personalanliggender). Kr. 13500 årlig.

Aubert, Otto Gilbert David, ing. 93, født 1875 kst. 1919, (for bygnings-tekniske anliggender). Kr. 13500 årlig.

Storsand, Hans Olaf, ing. 94, født 1872 kst. 1927 (for maskintekniske anliggender). Kr. 13500 årlig.

Av stortinget for 3 år valgte medlemmer:

Wolden, John, I., gårdbruker, født 1860, valgt 1930. Kr. 3500 årlig.

Heggelund, T., byskriver, født 1872, valgt 1930. Kr. 3500 årlig.

Nilssen, Magnus, gullsmed, født 1871, valgt 1930. Kr. 3500 årlig.

Skurdal, H., gårdbruker, født 1872, valgt 1930. Kr. 3500 årlig.

Sæther, Olav, redaktør, født 1884, valgt 1930. Kr. 3500 årlig.

Medlem valgt av funksjonærene for ett år:

Johansen, Hans, lokomotivpusser, født 1886, valgt 1932. Kr. 3500 årlig.

Varamenn:

Fjærli, Olav, fylkesagronom, Bolsøy, valgt 1930.

Kulien, Osm., gårdbruker, Greipstad, valgt 1930.

Peterson, H. B., konsul, Moss, valgt 1930.

Bjergum, Olav, gårdbruker, Voss, valgt 1930.

Blakstad, F., gårdbruker, Sørums, valgt 1930.

Skaarvold, John, overkonduktør, valgt av funksjonærene 1932.

Hovedstyrets kontorer.

	Født	Medl. av pens.k.	Nuh. still.	Lønn kr.	Fra	Tjenstgjøring- sted.
<i>Overingeniører og kontorchefer som er jernbanedirektørens stedfortredere.</i>						
Buch, Harald, ing. 91, Overingeniør	1/1 72	24/6 95	5/12 12	10800	1/7 29	Dir. f. masktek. anl.
Beichmann, N. H., c. j. 07, Kontorchef	20/8 82	15/2 13	20/7 20	10800	1/7 29	Dir. f. regnsk. o. pers. anl.
Horn, Frid, ing. 91, Overingeniør	12/6 71	8/11 97	1/7 20	10800	1/7 29	Dir. f. byg. tek. anl.
Holtmon, Olav, ing. 07, Kontorchef	4/10 84	1/1 09	1/7 20	10800	1/7 29	Dir. f. trafikkanl.

Kontorchef.

Løken, Kr. ing. 03 c. oec. 09	20/2 83	1/7 15	15/11 19	12600	1/7 29	Dir. f. trafikkanl.
-------------------------------	---------	--------	----------	-------	--------	---------------------

Overingeniører.

Tønnessen, Hans, ing. 90	12/6 70	20/7 99	1/7 15	10800	1/7 29	Dir. f. bygn. tek. anl.
Gronningsæter, Ingebr., ing. 05	20/10 83	1/1 08	1/7 19	10800	1/7 29	Dir. f. masktek. anl.
Schreiner, Hjalmar, ing. 99	22/12 76	1/7 20	1/7 20	10800	1/7 29	Dir. f. mask. tek. anl.
Nissen, Einar, ing. 98	20/1 68	1/9 98	1/1 24	10800	1/7 29	Dir. f. bygn. tek. anl.
Lindboe, Jacob, ing. 00	22/4 73	10/6 09	3/7 24	10800	1/7 29	Dir. f. bygn. tek. anl.

Arkitekt.

Hoel, Gudmund	28/7 77	8/2 13	8/2 13	10800	1/7 29	Dir. f. bygn. tek. anlig.
-------------------------	---------	--------	--------	-------	--------	---------------------------

Hovedbokholder.

Nagel, Vilhelm	2/10 70	1/1 91	1/10 16	9000	1/7 29	Dir. f. regnsk. og pers. anl.
--------------------------	---------	--------	---------	------	--------	-------------------------------

Hovedkasserer.

Stabenfeldt, Fr. N.	18/10 64	1/7 78	5/6 26	9000	1/1 32	Dir. f. regnsk. og pers. anl.
-----------------------------	----------	--------	--------	------	--------	-------------------------------

Overtrafikk-kontrollør.

Schea, Ole K.	17/6 70	1/9 88	21/7 27	8550	1/1 32	{ Dir. f. trafikkanlig. Trafikk-kontrolkr.
-----------------------	---------	--------	---------	------	--------	---

Avdelingsingeniører av kl. A.

Engelsrud, Herman, ing. 96	12/4 71	1/7 99	12/8 14	8100	1/7 29	Dir. f. bygn. tek. anl.
Riege, Einar, ing. 97	12/6 77	1/11 99	5/2 19	8100	1/7 29	Do.
Nicolaisen, Rolf, ing. 03	2/8 83	14/5 18	12/3 19	8100	1/7 29	Do.
Weidemann, Adolf, ing. 98	22/8 75	1/7 14	1/7 19	8100	1/7 29	Do.
Knutzon, Nicolai, ing. 04	17/1 82	17/3 21	17/3 21	8100	1/7 29	Dir. f. mask. tek. anl.
Nylflet, Jens Sig., ing. 97	2/8 76	1/5 00	1/7 17	8100	1/7 29	Dir. f. bygn. tek. anl.
Hartmann, Wilh. A., ing. 97	6/3 76	22/12 08	10/6 24	8100	1/7 29	Do.
Rønning, Eigil, ing. 03	19/5 78	1/7 25	1/7 25	8100	1/7 29	Dir. f. mask. tek. anl.
Andersen, Halvdan, ing. 03	14/8 74	15/11 94	11/5 27	8100	1/1 31	Dir. f. bygn. tek. anl.
Olsen, Arne B., ing. 12	28/6 91	10/6 18	27/6 30	7650	1/1 32	Dir. f. mask. tek. anl.
Thomseth, John., ing. 14	8/8 92	1/10 20	14/9 32	7200	14/9 32	Do.

Kjemiker.

Gram, Johan Fredrik, dr. philos.	14/4 68	2/12 08	2/12 08	8100	1/7 29	Dir. f. mask. tek. anl.
--	---------	---------	---------	------	--------	-------------------------

	Født	Medl. av pens.k.	Nuh. still.	Lønn kr.	Fra	Tjenstgjøringssted.
<i>Chef for Kalkulasjonskontoret.</i>						
Foss, Lauritz, ing. 98	20/1 77	1/10 03	10/11 19	10800	1/7 29	Dir. f. regnsk. og pers. anl. Kalk. ktr.
<i>Geolog.</i>						
Rosenlund, Apollonius Liljedahl, c. min. 10	12/1 86	21/1 24	21/1 24	8100	1/7 29	Dir. f. bygn. tek. anl.
<i>Inspektører.</i>						
Bech, Adolf	14/3 86	1/2 05	17/10 17	8100	1/7 29	Dir. f. trafikk anl.
Kverum, Harald)	28/9 80	1/1 00	1/7 19	8100	1/7 29	Do.
Jørgensen, Jørgen	4/1 78	1/1 94	28/11 19	8100	1/7 29	Do.
Bjøgerud, Anders Thorvald	20/5 79	1/3 98	20/6 20	8100	1/7 29	Dir. f. maskt. anl.
Haugerud, Ragnvald, ing. 10	20/5 89	4/10 16	1/7 20	8100	1/7 29	Dir. f. trafikk anl.
Hagen, Einar	18/8 80	1/7 18	1/7 20	9000	1/7 29	Do.
Høgslund, Ole Ingevald	14/4 73	1/11 92	20/8 20	8100	1/7 29	Do.
<i>Sekretærer.</i>						
Onarheim, Samson M.	23/11 65	1/6 92	23/9 20	6750	1/7 29	Dir. f. trafikk anl.
Moxnes, Nils	12/5 81	1/4 99	23/9 20	6750	1/7 29	Do.
Finsen, Hans, c. oec. 19	10/1 96	4/6 26	4/6 26	6750	1/1 32	Dir. f. regnskaps- og pers. anl.
Jahr, Arthur, c. j. 22	21/7 95	16/6 15	4/6 26	6750	1/1 32	Dir. f. trafikk anl.
Ruud, H. V.	20/7 90	1/11 07	20/6 26	6750	1/1 32	Do.
Teige, Gunnar, c. j. 23	18/11 99	1/6 29	1/6 29	6300	1/1 33	Dir. f. regnskaps anl.
<i>Avdelingsingeniører av kl. B.</i>						
Ramm-Schmidt, Harald, ing. 99	24/2 80	22/9 15	12/8 18	6750	1/7 29	Dir. f. maskintek. anl.
Older, Arvid E., ing. 07	25/7 87	12/10 11	18/12 19	6750	1/7 29	Dir. f. bygn. tek. anl.
Prydz, Harald, ing. 10	10/1 92	7/6 16	18/12 19	6750	1/7 29	Do.
Lie, Magnus, ing. 93	6/9 73	22/5 99	1/1 20	8100	1/7 29	Do.
Oftedahl, Knut Th., ing. 05	3/4 83	10/5 13	6/1 20	6750	1/7 29	Do.
Saxegaard, Leif, ing. 16	4/2 93	1/7 20	1/7 20	6750	1/7 29	Dir. f. mask. tek. anl.
Opsahl, H. T., ing. 97	13/8 79	13/10 13	3/8 20	6750	1/7 29	Dir. f. bygn. tek. anl.
Ferslew, Bernt, ing. 01	27/10 80	17/8 21	17/8 21	6750	1/7 29	Dir. f. mask. tekn. anl.
Rotheim, Johan, A., ing. 94	6/11 70	12/5 21 ²⁾	12/5 21	6750	1/7 29	Dir. f. bygn. tekn. anl.
Sveaas, Hans, ing. 18	5/3 94	1/12 20	15/6 21	6750	1/7 29	Dir. f. mask. tekn. anl.
Øverseth, P. A., ing. 92	25/3 71	1/6 23	1/6 23	6750	1/7 29	Dir. f. bygn. tek. anl.
Erichsen, Olav Chr., ing. 05	11/7 79	14/9 22	15/6 27	6750	1/7 29	Dir. f. mask. tek. anl.
Stordahl, Sigurd, ing. 11	27/6 89	17/6 18	1/1 28	6750	1/7 29	Kalk. ktr.
Norgren, Erik, ing. 21	2/8 96	24/4 24	20/5 31	5850	1/1 33	Dir. f. mask. tek. anl.
Bahr, Knud H., ing. 14	8/11 93	1/12 20	1/7 31	6300	1/7 31	Do.
<i>Billett- og formularforvalter.</i>						
Sørsdahl, Erik	24/5 70	12/7 85	1/3 30	5850	1/1 33	Billett- og formularfv.
<i>Bygningsinspektør.</i>						
Irgens, Johs. K.	9/3 76	15/5 18	15/5 18	6750	1/7 29	Dir. f. bygn. tek. anl.
<i>Arkitekt.</i>						
Gleditsch, Eivind	24/3 85	1/1 19	1/7 19	6750	1/7 29	Dir. f. bygn. tek. anl.

1) Tjenstgjør f. t. i Berlin.

2) Tidligere ansatt 20/5 99—20/2 04.

<i>Trafikk-kontrollører.</i>	Født	Medl. av pens.k.	Nuh. still.	Lønn kr.	Fra	Tjenstgjøringssted.
Holst, Fredrik	25/8 67	1/5 95	16/11 11	6350	1/7 29	Trafikk-kontrollktr.
Anderssen, Rudolf	27/2 72	1/11 88	11/11 20	6350	1/7 29	Do.
Rudi, Engebret, K.	18/8 70	1/9 96	7/6 21	6350	1/7 29	Do.
Lybæk, Aug.	14/8 78	1/11 99	23/11 27	6350	1/1 32	Do.
Romnes, Ole	2/1 75	27/11 94	23/5 29	6350	1/1 31	Do.
Eriksen, Einar M.	20/9 79	16/5 00	2/4 30	5900	1/1 32	Do.
Ruud, Herman G.	17/6 77	1/4 00	2/4 30	5900	1/1 32	Do.
Borgersen, Borger	19/12 82	1/9 98	23/11 31	5450	1/1 33	Do.

Førstebokholder.

Amundsrud, Einar	12/10 77	23/10 94	24/6 31	6750	1/1 33	Hovedbokh.ktr.
----------------------------	----------	----------	---------	------	--------	----------------

Bokholdere.

Erlandsen, Johs. Chr.	8/3 82	15/10 96	18/6 30	5850	1/1 32	Do.
Sveberg, Nils	21/2 78	18/2 01	30/6 31	5850	1/1 33	Do.
Rognum, Ole M.	16/7 90	1/2 16	26/8 31	5400	28/8 31	Do.

Kasserere.

Gjetum, Filip	18/5 72	9/9 93	23/7 31	5850	1/7 29	Hovedkass.ktr.
Mathiesen, Lauritz	27/10 83	1/8 00	18/11 31	5400	18/11 31	Do.

Konstruktører.

Børresen, Wilhelm, ing. 18	30/8 94	14/8 18	1/7 31	5850	1/7 31	Dir. f. bygn. tek. anl.
Authén, Aksel Jul., ing. 18	20/5 92	9/11 19	9/11 19	5850	1/7 31	Dir. f. maskintek. anl.
Killingmo, Arne, ing. 19	26/2 97	13/11 19	13/11 19	5850	1/7 31	Dir. f. bygn. tek. anl.
Ledang, Alf, ing. 19	24/9 93	30/6 20	30/6 20	5850	1/7 31	Do.
Waaler, Rolf ing. 20	15/2 98	30/6 20	30/6 20	5850	1/7 31	Do.
Holter, Waldemar F., ing. 97	19/4 76	17/3 21	1/7 31	5850	1/7 31	Do.
Prydz, Paul, ing. 06	30/6 82	17/3 21	1/7 31	5850	1/7 31	Do.
Thomassen, Øivind, ing. 15	19/3 93	15/6 22	1/7 31	5850	1/7 31	Dir. f. mask. tek. anl.
Eisval, Einar, ing. 17	18/2 98	20/7 22	1/7 31	5850	1/7 31	Do.
Dæhlen, Sverre, ing. 20	2/10 95	1/1 24	1/7 31	5850	1/7 31	Do.
Holm, Erling Thune, ing. 15	19/7 91	26/8 25	1/7 31	5850	1/7 31	Do.
Goffeng, Reidar, ing. 23	15/8 95	1/1 25	1/7 31	5850	1/7 31	Do.
Weisser, Thomas H., ing. 14	9/8 94	30/6 26	1/7 31	5850	1/7 31	Do.
Simers, Gustav, ing. 22	10/10 97	3/2 30	1/7 31	5400	1/7 31	Do.
Jensen, Svend, ing. 20	1/1 95	18/6 30	1/7 31	5850	1/7 31	Do.
Rolfstad, Peter, ing. 24	23/7 01	18/6 30	1/7 31	5400	1/7 31	Do.

Assistentingeniører.

Ruud, Ingolf, ing. 20	8/10 98	17/2 21	17/2 21	5310	1/7 29	Dir. f. bygn. tek. anl.
Thoresen, Rolf, ing. 20	29/11 94	17/2 21	17/2 21	5310	1/7 29	Do.
Lunda, Halvor, ing. 20	9/2 92	17/2 21	17/2 21	5310	1/7 29	Do.
Kløcker, J. F., ing. 20	15/2 96	30/6 22	30/6 22	5310	1/7 29	Do.
Fleischer, Herman, ing. 20	18/11 97	19/1 23	19/1 23	5310	1/1 29	Do.
Fiskaa, Odd, ing. 21	23/8 98	19/1 23	19/1 23	5310	27/5 29	Do.
Poppe-Jensen, F., ing. 21	26/11 98	19/1 23	19/1 23	5310	1/1 29	Do.
Dahlum, K., ing. 22 c. oec. 31	10/7 99	28/6 23	28/6 23	5310	1/1 29	Do.
Skjæggestad, T., ing. 22						
c. oec. 31	29/12 98	28/6 23	28/6 23	5310	1/1 29	Do.
Winsvold, L., ing. 22	13/7 99	29/6 23	29/6 23	5310	19/6 33	Do.
Walheim, Trygve	21/9 97	30/7 24	30/7 24	5310	1/1 29	Tjenestgj. i Oslo distr.

	Født	Medl. av pensk.	Nuh. still.	Lønn kr.	Fra	Tjenstgjøringssted.
Løkke, Ole A., ing. 22	15/7 95	17/6 25	17/6 25	5040	1/7 29	Dir. f. maskintek. anl.
Haug, Sverre S., ing. 23	17/7 99	20/6 31	20/6 31	5310	1/1 33	Dir. f. bygn. tek. anl.
Ellefsen, Erling, ing. 22	22/6 98	22/6 29	22/6 29	5040	1/1 33	Do.

Teknisk assistent.

Asbjørnsen, Hans	11/12 79	17/2 08	22/9 22	5310	1/7 29	D. elek. ktr.
------------------	----------	---------	---------	------	--------	---------------

Arkivarer.

Moe, Thor	19/7 73	1/6 94	1/7 18	4950	1/7 29	Dir. f. trafikkanl.
Stormoen, Sverre	20/7 84	1/1 01	22/10 24	4950	1/7 29	Dir. f. bygn.tek. anl.

Førstefullmektiger.

Siegel, Arnold	8/11 80	1/10 97	1/7 19	4950	1/7 29	Vognkontoret.
Østraat, Martin	1/10 81	1/6 01	11/9 19	4950	1/7 29	Dir. f. mask.tek. anl.
Hanssen, Sigurd	9/11 82	1/9 98	22/11 20	4950	1/7 29	Dir. f. bygn. tek. anl.
Diesen, Ole H.	1/2 80	1/12 03	11/6 22	4950	1/7 29	Kalk. ktr.
Arge, Einar	6/11 80	1/7 95	24/5 23	4950	1/7 29	Dir. f. mask.tøk. anl.
Andresen, Arve	10/12 75	1/11 93	1/7 23	4950	1/7 29	Kalk. ktr.
Abell, Sigrid	20/5 77	10/8 99	11/10 23	4950	1/7 29	Dir. f. trafik. anl.
Moberg, Wilh.	13/6 75	8/11 97	10/1 24	4950	1/7 29	D. elek. ktr.
Ruyter, Ivar	6/5 87	1/1 05	20/6 24	4950	1/7 29	Vognkontoret.
Larsen, Ludvig	6/10 81	1/11 01	21/2 24	4950	1/7 29	Trafikk-kontr.k.
Hansen, Carl Rob.	1/4 70	10/6 88	22/6 27	4950	1/7 29	Do.
Grasmo, Hans	2/3 71	1/9 88	20/10 27	4950	1/7 29	Do.
Johnsen, Carl B.	6/11 75	1/7 98	1/4 28	4950	1/7 29	Brokontoret.
Brynildsen, Lauritz	17/7 70	12/11 89	22/4 28	4950	1/7 29	Trafikk-kontr.k.
Hansén, Victor	3/3 83	10/5 99	2/4 30	4950	2/4 30	Billettffv. ktr.
Haugsvang, Peder	20/3 64	1/2 93	6/10 30	4950	9/10 30	Trafikk-kontr.k.
Thoresen, Henrik G.	2/9 83	1/10 98	22/8 31	4950	20/8 31	Hovedbokh. ktr.

Fullmektiger.

Bjølgerud, Halfdan	12/2 84	1/1 00	22/6 18	4475	1/7 29	Dir. f. trafikkanl.
Bræin, I. K.	12/3 83	20/6 13	7/11 18	4475	1/7 29	Hovedkass. ktr.
Jensen, Carl J.	14/9 77	1/4 94	17/7 19	4475	1/7 29	Billettffv. ktr.
Driftland, Knut	20/3 75	1/11 99	18/11 20	4475	1/7 29	Trafikk-kontr.k.
Pettersen, Erling	1/6 94	7/10 12	22/4 21	4250	1/7 29	{ Dir. f. regnsk. og person. anl.
Röst, Ingemar L.	14/1 84	10/6 10	20/6 21	4475	1/7 29	Dir. f. bygn.-tekn. anl.
Michelsen, Jørgen E.	1/3 73	1/4 89	19/1 22	4600	1/7 29	Trafikk-kontr. k.
Lien, Johan P. B.	20/7 90	1/6 11	14/12 22	4475	1/7 29	Reisektr.
Kristiansen, Trygve	2/11 85	1/9 04	12/9 25	4475	1/7 29	Dir. f. mask. tek. anl.
Gaden, Birger	1/9 84	1/2 02	20/6 26	4475	1/7 29	Hovedbokh. ktr.
Tivander, Gustav	22/4 67	1/10 95	22/10 27	4475	1/7 29	Trafikk-kontr. k.
Nederhoel, Ludv.	2/2 87	1/4 04	8/2 28	4475	1/7 29	Hovedbokh. ktr.
Nøkleby, Michael	10/3 79	1/9 01	22/4 28	4475	1/7 29	Trafikk-kontr.k.
Hansen, Karl J.	17/10 89	1/8 08	2/5 28	4475	1/7 29	Reisekontoret.
Larsen, Einar Th.	22/4 92	4/10 07	2/5 28	4475	1/7 29	Do.
Fjeldseth, Levin	10/6 86	20/11 09	4/6 28	4475	1/7 29	Dir. f. trafik. anl.
Stensland, A.	17/3 77	1/6 00	4/6 28	4475	1/7 29	{ Dir. f. regnsk. og pers. anl.
Haarberg, Olaf	20/7 89	1/10 05	12/6 28	4475	1/7 29	Dir. f. bygn.tekn. anl.
Winsnes, Sigurd	9/10 68	1/5 91	9/10 29	4250	1/7 29	Trafikk-kontr.k.
Eek, Kristian	18/9 89	10/9 12	1/4 30	4250	1/1 32	Dir. f. mask.tek. anl.

	Født	Medl. av pens.k.	Nuh. still.	Lenn kr.	Fra	Tjenstgjøringssted
Esvall, W.	6/5 93	16/9 12	21/5 30	4250	1/1 32	Dir. f. trafikk-anl.
Gudim, J. M.	4/11 75	21/3 98	21/5 30	4250	21/5 30	Billettf. ktr.
Bakken, Kristian, c. j. 28	27/11 98	1/2 18	21/5 30	4025	1/1 32	Dir. f. pers. anl.
Grundstrøm, W.	9/11 81	1/2 98	27/6 30	4250	27/6 30	Trafikk-kontr. k.
Næss, Karl L.	25/1 82	1/7 00	27/6 30	4250	27/6 30	Do.
Michelsen, Carl M.	28/12 85	1/1 04	27/6 30	4250	27/6 30	Do.
Sundt, Hans P.	19/1 74	22/12 08	27/6 30	4250	27/6 30	Do.
Thorp, Henry	13/1 89	1/1 05	6/5 31	4250	6/5 31	Do.
Narum-Hansen, Harald	14/12 90	1/11 07	6/5 31	4250	6/5 31	Do.
Sundet, Einar T.	9/12 94	6/2 10	20/5 31	4250	20/5 31	Reisekontoret.
Pedersen, H. E.	9/6 85	1/11 01	16/12 31	4250	16/12 31	Hovedbokh. ktr.
Melback, Leif	21/10 95	6/11 19	16/12 31	4250	16/12 31	Do.
Nielsen, Carl G.	9/3 64	20/6 16	2/3 32	4250	2/3 32	Trafikk-kontr. k.

Tegnere.

Moen, Hans	2/3 93	1/1 20	17/3 21	4475	1/7 31	D. elek. ktr.
Walbø, Oskar	12/2 98	11/11 21	11/11 21	4250	1/7 31	Do.
Næss, Christian	21/12 95	21/9 27	21/9 27	4475	1/7 31	Dir. f. mask. tek. anl.
Ødegaard, Karl	27/1 96	1/3 18	17/11 27	3996	1/1 31	Do.

Brokontrollør.

Hanssen, Einar	8/6 87	1/11 02	1/7 21	4644	1/7 29	Dir. f. bygn.tekn. anl.
--------------------------	--------	---------	--------	------	--------	-------------------------

Kontorister.

Hauan, Bjarne	20/6 78	20/1 01	17/6 03	4175	1/7 29	Trafikk-kont. k.
Ruud, Hans	17/4 79	1/4 97	27/10 04	4175	1/7 29	Do.
Gjessing, Gudrun	7/5 77	1/1 02	1/7 08	4175	1/7 29	Dir. i. trafikk-anl.
Mellbye, Aagot	9/11 72	20/6 98	2/12 08	4175	1/7 29	Kalk. ktr.
Kielland, Maria Karoline Stuber	18/9 71	22/4 01	2/12 08	4175	1/7 29	Do.
Østby, A. J.	22/2 77	1/5 99	28/5 12	4175	1/7 29	Billettf. ktr.
Bøe, Johs. J.	18/5 75	1/9 00	28/8 12	4175	1/7 29	Do.
Olsen, Hilda	11/1 74	1/3 04	21/1 14	4175	1/7 29	Trafikk-kontr. k.
Svendens, Olaf	24/10 86	1/1 08	12/9 14	4175	1/7 29	Billettf. ktr.
Jensen, Alf	5/4 88	1/1 05	12/9 14	4175	1/7 29	Trafikk-kont. k.
Johannessen, Alex	20/12 89	1/1 05	12/9 14	4175	1/7 29	Do.
Udness, Ole H.	18/4 75	1/2 98	28/5 15	4175	1/7 29	Do.
Fjeld, Johanne Mysen	1/5 77	1/4 00	12/12 15	4175	1/7 29	Do.
Staff, Gudrun	18/11 80	1/3 04	12/12 15	4175	1/7 29	Do.
Mellbye, Anna Emilie	18/1 82	1/10 06	12/12 15	4175	1/7 29	Do.
Rohde, Laura M.	19/11 80	1/10 06	12/12 15	4175	1/7 29	Do.
Moss, Sofie	6/9 76	1/1 06	1/7 17	4175	1/7 29	{ Dir. f. regnsk. og person.anl.
Østenstad, W.	7/2 91	9/6 09	20/1 17	4175	1/7 29	Trafikk-kontr.k.
Strøm, Kristian	10/6 92	1/1 09	20/1 17	4175	1/7 29	Do.
Skuterud, Trygve	6/5 93	4/1 09	20/1 17	4175	1/7 29	Do.
Bratvold, Morten	11/6 91	2/2 10	14/4 17	4175	1/7 29	Do.
Mortensen, Henry	22/11 92	9/10 07	14/4 17	4175	1/7 29	Do.
Larsen, Sigurd	20/5 89	1/2 08	6/9 17	4175	1/7 29	Do.
Reinskou, Torgrim	20/5 94	1/2 10	27/10 17	4175	1/7 29	Do.
Roshauw, Andrea	8/10 79	24/6 11	31/10 17	4175	1/7 29	Kalk. ktr.
Diesen, Otto	4/3 91	1/1 12	31/10 17	4175	1/1 30	Trafikk-kontr.k.
Hurum, Sara	18/1 75	16/11 12	10/11 17	4175	1/1 30	Do.

	Født	Medl. av pens.k.	Nuh. still.	Lønn kr.	Fra	Tjenstgjøringssted.
Steen, Olav M.	29/11 90	21/8 08	21/11 17	4175	1/7 29	Dir. f. trafikkanl.
Sandberg, Nanna	12/2 90	1/10 13	12/12 17	4175	1/1 30	Do.
Schiander, Elise	2/7 80	1/1 16	12/12 17	4175	1/1 30	Do.
Hagen, Alfred	1/1 71	14/2 18	14/2 18	4175	1/1 30	Kalk.ktr.
Røhr, Ole S.	24/6 65	23/4 18	23/4 18	4175	1/7 29	Trafikk-kontr.k.
Andersen, Oskar	22/11 88	13/11 11	1/7 18	4175	1/7 29	Hovedbokh. ktr.
Lie, Karl Kjøstel	10/2 86	16/6 10	11/7 18	4175	1/7 29	Trafikk-kontr.k.
Olsen, Ingvar	2/9 91	12/11 10	11/7 18	4175	1/7 29	Do.
Schioldborg, Sossi	3/8 85	1/12 18	1/12 18	4175	1/1 31	Brokontoret
Østdahl, Olga	29/10 74	1/9 14	12/1 19	4175	1/1 31	Kalk. ktr.
Jacobsen, Adolf	14/1 92	1/1 09	28/8 19	4175	1/1 30	Trafikk-kontr.k.
Østby, Bjarne	31/8 95	2/7 16	26/9 19	4175	1/1 32	Dir. f. trafikkanl.
Olstad, Hans	24/4 95	15/6 14	2/10 19	4175	1/1 32	Trafikk-kontr.k.
Ellefsrud, Nils	27/9 83	16/11 08	30/10 19	4175	1/7 29	Do.
Hagelund Johan	14/2 93	15/10 11	28/11 19	4175	1/1 30	Do.
Johansen, Johan A.	12/11 96	1/11 16	27/2 20	4175	1/1 32	Reisekontoret
Moen, Einar	10/1 97	1/11 16	27/2 20	4175	1/1 32	Do.
Frydenlund, Trygve	17/5 98	3/2 18	1/7 20	4175	1/1 33	Do.
Hem, Anders	12/8 90	2/9 20	2/9 20	4175	1/1 33	Hovedbokh.ktr.
Bostad, Lars G.	25/9 98	22/8 17	7/1 21	4175	1/1 33	Reisekontoret
Skovholt, Thorleif	31/10 90	20/1 21	20/1 21	4175	1/1 33	Trafikk-kontr.k.
Borgen, Johan	20/5 76	15/9 98	9/2 21	4175	1/7 29	Do.
Johannesen, Mathilde	4/10 89	30/6 16	24/8 21	3950	1/1 30	Do.
Guldahl, Asbj.	3/7 95	1/6 17	22/6 22	3950	1/1 30	Reisekontoret
Blom, Karen M.	14/8 87	9/10 17	30/6 22	3950	1/1 30	Kalk. ktr.
Sæther, Christoffer	15/8 89	3/11 19	30/6 22	4175	1/1 32	Do.
Thoresen, Kristoffer	7/9 92	1/11 12	16/11 22	4175	1/1 33	Trafikk-kontr.k.
Petersen, Eva	2/7 93	14/9 17	14/11 22	3950	1/1 31	Do.
Johansen, Marie E.	10/12 90	28/11 22	28/11 22	3950	1/1 31	Dir. f. bygn.tek. anl.
Hagen, B. L.	17/7 71	6/9 23	6/9 23	4175	1/1 30	Kalk. ktr.
Bech, Håkon	12/8 97	1/9 16	30/6 26	3950	1/1 32	Dir. f. trafikkanl.
Fossum, Arnold	6/5 97	23/11 16	14/12 27	3950	1/1 32	Trafikk-kontr.k.
Stensen, Gustav	17/10 17	19/12 17	19/12 28	3725	1/1 32	Reisekontoret
Nærvig, Thomas	7/4 95	6/1 16	20/2 29	3950	1/1 33	Do.
Haugen, Trygve	18/4 96	16/6 16	27/6 30	3725	1/1 32	Trafikk-kontr.k.
Vego, Oscar	19/10 97	1/2 17	27/6 30	3725	1/1 32	Do.
Bothner, Kristian	3/8 98	1/4 19	27/6 30	3725	1/1 32	Billettforv. ktr.
Løvrusten, Anton	22/11 92	15/7 16	6/10 30	3950	1/1 33	Kalk. ktr.
Tveter, Erling	16/2 98	1/11 17	23/3 31	3725	1/1 33	Reisekontoret.
Ellefsen, Reidar	20/7 99	31/1 18	10/6 31	3725	1/1 33	Do.

Telegrafister.

Arder, Aksel	1/8 00	1/8 18	1/8 18	3325	1/1 31	Do.
Wilberg, Asbjørn	27/10 00	1/2 20	1/2 20	3325	1/1 32	Do.
Edwardsen, Einar	9/4 01	1/3 21	1/3 21	3325	1/1 33	Do.
Næss, Rolf	5/12 02	26/4 21	26/4 21	3325	1/1 33	Vognkontoret.
Heier, Oscar	24/12 02	29/6 22	29/6 22	3150	1/1 30	Dir. f. trafikkanl.
Hagemo, Erling	4/5 03	22/5 25	22/5 25	3150	1/1 33	Trafikk-kont. k.
Førde, Otto	1/11 03	30/1 22	15/10 29	3150	1/1 30	Do.

1) Tidligere ansatt 1/11—07 til 1/4—17.

<i>Telegrafistinne.</i>	Født	Medl. av pens.k.	Nuh. still.	Lønn kr.	Fra	Tjenstgjæringssted.
Nanseth, Marit	20/10 00	10/6 21	10/6 21	3325	1/1 33	Hovedkass. ktr.
<i>Assistenten.</i>						
Schea, Karen	6/10 93	16/9 17	16/9 17	3105	1/1 28	Trafikk-kontr. k.
Blehr, Ellen Heftyte	21/1 90	9/10 17	9/10 17	3725	1/1 30	Kalk. ktr.
Fossum, Christine	14/9 93	5/3 18	5/3 18	3105	1/7 29	Trafikk-kontr. k.
Nagel, Sofie Kristine	10/5 83	18/1 19	18/1 19	3725	1/1 30	Kalk. ktr.
Worsøe, Elisabeth Aall	24/8 91	18/1 19	18/1 19	3725	1/1 30	Dir. f. regnsk. og person. anl.
Tivander Elsa	7/7 96	1/2 20	1/2 20	3105	1/7 29	Trafikk-kontr. k.
Sæther, Ingeborg	20/9 79	5/2 20	5/2 20	3105	1/7 29	Kalk. ktr.
Eide, Oscar Wilh.	10/5 92	5/2 20	5/2 20	3950	1/1 32	Do.
Bugge-Høyer, Aslaug	1/4 95	14/4 20	14/4 20	3105	1/7 29	Dir. f. regnsk. og person. anl.
Heidenreich-Riis, Solveig	9/2 91	23/9 20	23/9 20	3105	1/7 29	Trafikk-kontr. k.
Fjærem, Hildur	15/5 94	23/9 20	23/9 20	3105	1/1 29	Do.
Michelsen, Ruth	13/6 98	23/9 20	23/9 20	3105	1/1 29	Do.
Tivander, Ruth	18/4 99	23/9 20	23/9 20	3105	1/1 29	Do.
Skonhoft, Ingerid	26/11 85	9/2 21	9/2 21	3510	1/7 29	Do.
Moen, Agvald	10/2 01	9/2 21	9/2 21	3105	1/4 32	Dir. f. maskintekn. anl.
Egidius, Signy	30/7 92	17/3 21	17/3 21	3105	1/7 29	Dir. for trafikkanl.
Andresen, Eli	25/11 93	24/1 24	24/1 24	3105	1/1 30	Trafikk-kontr. k.
Berg, Helga Johanne	27/3 95	24/1 24	24/1 24	3105	1/1 32	Do.
Nielsen, Hanna	20/9 01	24/1 24	24/1 24	3105	1/1 32	Do.
Melback, Margrethe	3/4 24	3/4 24	3/4 24	3725	1/1 30	D. elek. ktr.
Berglie, Reidar	26/1 04	1/10 24	1/10 24	2880	1/1 33	Dir. f. maskintekn. anl.
Schiøtt, Einar	10/2 00	1/3 21	1/1 26	3330	1/7 29	Do.
Nielsen, Asgjerd	10/10 89	4/6 26	4/6 26	3950	1/1 30	Dir. f. regnsk. og person. anl.
Eriksen, Ester	14/9 01	4/6 26	4/6 26	2880	1/1 30	Do.
Sogner, Olav	15/8 95	4/6 26	4/6 26	3275	1/1 30	Hovedbokh. ktr.
Christiansen, Dora	4/12 93	4/6 26	4/6 26	3225	1/1 30	Hovedkas.ktr.
Holmsen, Asta	14/2 00	4/6 26	4/6 26	3050	1/1 30	Do.
Knudsen, Antoinette	30/5 92	9/6 26	9/6 26	3105	1/1 30	Dir. f. maskintekn. anl.
Johansen, Ruth	25/9 98	28/6 26	28/6 26	3105	1/7 29	Kalk. ktr.
Lundh, Augusta	11/12 78	30/6 26	30/6 26	3275	1/1 31	Dir. f. trafikkanl.
Didriksen, Emmy	21/9 83	30/6 26	30/6 26	3725	1/1 30	Do.
Gulbrandsen, Asta	2/1 87	30/6 26	30/6 26	3105	1/7 29	Reisekontoret.
Ellefsen, Karin	9/8 96	30/6 26	30/6 26	3105	1/7 29	Do.
Agre, Jacob T.	19/3 96	19/1 27	19/1 27	3500	1/1 31	Dir. f. mask.tek. anl.
Justad, Ingvar	6/12 00	30/6 28	30/6 28	3105	1/1 30	Hovedbokh.ktr.
Michelsen, Rolf	8/8 01	26/6 29	26/6 29	2880	1/1 31	Trafikk-kontr. k.
Strøm, Dagny	1/7 01	26/6 29	26/6 29	2880	1/1 31	Do.
Hansen, Inga	23/9 86	26/6 29	26/6 29	2880	1/1 31	Do.
Pettersen, Kate	14/2 00	26/6 29	26/6 29	2880	1/1 31	Do.
Løvig, Ragnhild	28/9 81	26/6 29	26/6 29	3105	1/7 29	Kalk. ktr.
Nilsen, Karen	2/1 97	26/6 29	26/6 29	3105	1/7 29	Do.
Schiøtt, Lilly	7/2 00	26/6 29	26/6 29	2880	1/7 29	Do.
Schiøtz, Thora	5/3 86	26/6 29	26/6 29	3105	1/7 29	Dir. for trafik. anl.
Elisen, Olaf	6/7 30	1/1 30	1/1 30	4212	1/1 30	Dir. f. maskintekn. anl.
Bjelland, R. M.	10/5 91	26/3 30	26/3 30	2880	26/3 30	Billettforv.ktr.

	Født	Medl. av pens.k.	Nub. still.	Lønn kr.	Fra	Tjenstgjørin- sted.
Koppang, Ole	2/12 03	00/4 30	00/4 30	2655	1/1 32	Billettforv.ktr.
Eriksen, Sigurd	10/7 94	5/5 30	5/5 30	3575	1/1 31	Dir. f. maskin.tek. anl.
Melback, Finn	21/6 00	5/5 30	5/5 30	3105	1/1 29	Do.
Langseth, Arne	14/9 04	5/5 30	5/5 30	2880	1/1 31	Do.
Ellingsen, Ottar	13/6 99	27/6 30	27/6 30	3950	1/7 32	Dir. for trafikkanl.
Alhaug, Knut	20/8 05	6/8 30	6/8 30	2650	1/1 31	Dir. f. mask.tekn. anl.
Grann, Olaf	11/10 00	29/10 30	29/10 30	3105	1/1 31	Billettforv.ktr.
Ravneberg, Jacob	1/11 96	21/1 31	21/1 31	3105	21/1 31	Hovedbokh.ktr.
Langtvat, Signy	31/8 91	21/1 31	21/1 31	2880	21/1 31	Kalk. ktr.

Bud hos hovedkassereren:

Haugen, Ingvald	1/5 84	1/1 11	14/5 18	3575	1/7 29	Hovedkass.ktr.
---------------------------	--------	--------	---------	------	--------	----------------

Billett-trykker.

Fredlund, Thue Rich.	18/11 94	1/6 19	00/6 22	4475	1/7 29	Billettforv.ktr.
------------------------------	----------	--------	---------	------	--------	------------------

Billett-trykkerassistenter.

Hansen, Bjarne Th.	10/9 87	15/6 20	15/6 20	4175	1/7 29	Do.
Larsen, Joh. D.	18/9 87	20/1 23	20/1 23	3950	1/1 31	Do.

Instrumentmakere.

Wilberg, Edv. H. M.	24/12 80	1/1 20	1/1 20	4175	1/7 29	D. elek. ktr.
Meyer, Carl F.	2/1 98	14/3 28	14/3 28	3500	1/1 32	Do.

Elektrisk montør.

Hansen, Nicolai	15/4 82	5/1 12	5/1 12	4175	1/7 29	Do.
---------------------------	---------	--------	--------	------	--------	-----

Telegrafmontør.

Christiansen, Sverre	4/4 96	15/9 19	15/9 19	4175	1/7 29	Do.
--------------------------------	--------	---------	---------	------	--------	-----

Lagerformenn.

Larsen, Nils Berg	17/12 85	18/7 18	18/7 18	4175	1/1 31	Billettforv.ktr.
Monsen, Peder	29/12 90	15/3 09	15/12 28	4175	1/1 30	D. elek. ktr.

Vaktmester ved Statsbanenes administrasjonsbygning.

Kjustad, Albert T.	9/12 76	00/6 00	10/4 21	3575	1/7 29	
----------------------------	---------	---------	---------	------	--------	--

Vaktmann.

Berge, Martin	9/9 90	24/6 31	12/9 32	3150	1/1 33	Dir. f. bygn.tek. anl.
-------------------------	--------	---------	---------	------	--------	------------------------

Statsbanenes reisekontor i Oslo.

Adresse.

Bestyrer.

Wilhelmsen, William J.	10/12 80	1/1 99	1/6 13	8100	1/7 29	Oslo.
--------------------------------	----------	--------	--------	------	--------	-------

Regnskapsfører.

Larsen, Carl Eugen	17/9 78	1/1 93	1/12 20	5850	1/7 29	Oslo.
------------------------------	---------	--------	---------	------	--------	-------

Født	Medl. av pens.k.	Nuh. still.	Lønn kr.	Fra	Tjenstgjøringssted.
------	------------------	-------------	----------	-----	---------------------

Statsbanenes reisekontor i Berlin.*Bestyrer.*

Fossum, Trygve	23/10 83	1/7 00	11/11 21	8100	1/1 32	Adresse: Unter den Linden 32 Berlin W. 8
--------------------------	----------	--------	----------	------	--------	--

Fullmektig.

Hansen, Georg	12/3 95	1/7 14	23/10 17	4250	1/1 31	Do.
-------------------------	---------	--------	----------	------	--------	-----

Kontorist.

Kristensen, Olaf	21/6 95	23/11 16	1/7 20	4175	1/1 33	Do.
----------------------------	---------	----------	--------	------	--------	-----

Statsbanenes reisekontor i London.*Bestyrer.*

Frøshaug, Eilif I.	9/12 87	1/6 06	1/7 21	8100	10/11 32	21-24 Cockspur Street London S. W. 1.
----------------------------	---------	--------	--------	------	----------	---------------------------------------

Kontorist.

Olsen, Knut	10/9 97	1/8 18	2/12 31	3500	2/2 31	Do.
-----------------------	---------	--------	---------	------	--------	-----

Telegrafist.

Hansen, Håkon	2/1 06	11/6 30	11/6 30	2800	1/1 33	Do.
-------------------------	--------	---------	---------	------	--------	-----

Statsbanenes oplysningskontor i New York.*Bestyrer.*

Blessum, Ben	1877	4/5 23	5200 dollar	1/1 27	342, Madison Avenue New York.
------------------------	------	--------	-------------	--------	-------------------------------

Jernbaneskolen.*Bestyrer.*

Sandboe, S. H.	9/2 68	1/6 90	1/1 11	8100	1/7 29	Oslo
------------------------	--------	--------	--------	------	--------	------

Førstelærere.

Torp, Alfr.	25/3 90	1/1 09	15/3 31	5400	1/1 33	Do.
Stordahl, Sig., ing. ¹⁾	27/1 89	—	9/11 19			(se under Hovedstyret.)
Bjerke, Erik K. ¹⁾	10/11 75	—	1/7 20			(se under Drammen distr.)
Skavang, Berger, ing. ¹⁾	2/5 77	—	1/7 15			(se under Oslo distr.)

*Lærer:**Timelærere:*

	Fag:	Antatt:
Amundsen, P., doktor	Første hjelp ved ulykker	25/1 19
Bjelgerud, Thv., inspektør	Adm. & personalbest.	1/9 17
Ebbing, Alf, lektor	Engelsk	14/1 32

1) Ikke helt optatt ved skolen.

	Fag:	Antatt:
Ekeberg, Einar, ing.	Motorvognlære	4 ¹ / ₁ 32
Enger, H. S., godskontrollør	Sikkerhetstjeneste	1 ¹ / ₁₀ 17
Esvall, William, fullmektig	Fraktberegning og regnskapsførsel	1 ¹ / ₁₀ 28
Ferslew, B., avdelingsing.	Elektrisitetlære	15 ¹ / ₉ 23
Foss, L., kontorchef	Regning	15 ¹ / ₉ 20
Heide, K., lektor	Tysk	4 ¹ / ₁ 31
Heier, Osc., kontorist	{Fraktb. og regnskapsf., telegrafi samt instruksjoner og telegrafreglement	1929
Johansen, Alf, kontorist	Rapp.skr. & listeførsel	24 ¹ / ₉ 29
Larsen, Eugen, regnskapsfører	Samferdselsgeografi & reisebest.	1 ¹ / ₁ 12
Lessund, Thor, kaptein	Gymnastikk	1 ¹ / ₂ 25
Lien, Petter, fullmektig	Samferdselsgeografi & reisebestem.	1920
Svendsgård, P., telegrafm.	{Rettelse av feil ved telegraf- og tele- fonledninger	1 ¹ / ₁₁ 13
Thomseth, John, ing.	Lokomotivlære	4 ¹ / ₁ 32
Vedeler, E., doktor	{Alkoholens virkninger på menneskets organer	1928
Ørbeck, Karl S., ing.	{Mekanikk & fysikk, dampmaskinlære (og rapportskrivning	15 ¹ / ₁₀ 23
Østbye, G., kaptein	Militært transportfag	24 ¹ / ₁ 30

Vaktmestre.

Eliassen, Johs. (bistilling)	ved skolen i St. Olafsgt. 4, Oslo	20 ¹ / ₁₈ 19
Pettersen, Haagen)	„ — på Disen ved Hamar	1 ¹ / ₁₀ 20

Censorer.

a) Ved trafikkelevers eksamen.

Lilleaasen, H., overinspektør:	I stasjons-, sikkerhetstjeneste og sprog.
Joel-Andersen, I., kontorchef:	I administrasjon og personalbestemmelser.
Bjaaland, Kr., trafikkinspektør:	I praktisk telegrafi, instr. og telegrafreglement.
Andersen, H., avd.ing.	I apparat- og ledningslære.
Aslaksrud, L., trafikkinsp.:	I fraktberegning og regnsk.førsel.
Gaard, T., stasjonsmester:	I samferdselsgeografi, og reisebestemmelser.
Udgaard, M., stasjonsmester:	I telegrafi, instr. og telegrafreglement.

b) Ved konduktøraspiranters eksamen.

Lilleaasen, H., overinspektør:	I sikkerhetstjeneste og sprog.
Hirsch, Thomas, overingeniør:	I materiellet.
Joel-Andersen, I., kontorchef:	I administrasjon og personalbestemmelser.
Bøen, Alf A., trafikkinspektør:	I ekspedisjons- og togtjeneste.
Gaard, T., stasjonsmester:	I samferdselsgeografi og reisebestemmelser.

c) Ved fyrbøteraspiranters eksamen:

Lilleaasen, H., overinsp.:	I sikkerhetstj.
Joel-Andersen, I., kontorchef:	I adm., personalbest. og rapportskr.
Mørk, T., ing.:	I lokomotivlære, bremse- og smøreapp., dampm.lære, mekanikk og fysikk.
Haave, Erling, ing.:	Motorvognlære.

1) Avgitt til Hamar Distrikt.

d) Ved baneformannaspiranternes eksamen:

Broch, R., overingeniør: I Sikkerhetstjeneste, jernb.bygning og skinnegangslære, og i formannstjeneste samt redskapslære.

Strand, J., banemester: I regning, rapportskrivning og førsel av dagsverks- og materiallister.

e) Ved kunnskapsprøver i distriktene:

Beichmann, N. H., kontorchef, Hovedstyret.

Bech, A., trafikkinspektør, Hovedstyret.

Andersen, Halfdan, avd.ingeniør, D. E. K.s kontor.

Kløvstad, P., materialforvalter, Narvik.

Abrahamsen, K. J., kontorist, Arendal.

f) Ved foreløbige fagprøver i distriktene:

Udgaard, M., stasjonsmester, Drammen.

Torp, Alfred, førstelærer J.sk., Oslo.

Kløvstad, P., materialforvalter, Narvik.

Skavang, Berger, inspektør, Oslo.

Holmer, B., baneinspektør, Narvik

	Født	Medl. av pens.k.	Nuh. still.	Lønn kr.	Fra	Adresse.
Automobilavdelingen.						
<i>Disponent.</i>						
Dahl, Georg Emil Antonius	• 12/5 75	1/5 93	11/9 19	9000	1/1 28	Oslo.
<i>Førstefullmektig.</i>						
Fjeld, Harald	• • • • • 19/10 92	1/6 11	28/11 22	4950	1/7 29	Do.
<i>Fullmektig.</i>						
Berg, Marcus O.	• • • • • 6/7 85	14/6 02	17/6 25	4475	1/7 29	Do.
<i>Kontorister.</i>						
Arnesen, Carl	• • • • • 29/7 85	1/5 08	18/12 18	4175	1/7 29	Do.
Amundsen, Thorleif William	• 29/5 97	1/9 17	12/1 27	3950	1/1 33	Do.
<i>Assistent.</i>						
Andersen, Frank Andreas	• • 31/12 05	18/3 31	18/3 31	2655	1/1 33	Do.
<i>Kasserersker.</i>						
Auensen, Sigrid	• • • • • 4/5 97	1/7 20	1/7 20	3150	1/1 31	Do.
Jenssen, Ragnhild	• • • • • 18/5 95	1/7 20	1/7 20	3150	1/1 31	Do.
<i>Garasjeformann.</i>						
<hr/>						
<i>Chauffører.</i>						
Martinsen, Peder	• • • • • 1/2 94	16/9 20	16/9 20	3575	1/7 29	Do.
Sabel, Oskar	• • • • • 18/4 94	16/9 20	16/9 20	3575	1/7 29	Do.
Nærup, Jørgen	• • • • • 23/1 98	16/9 20	16/9 20	3575	1/7 29	Do.
Kristiansen, Johan	• • • • • 26/4 92	16/9 20	16/9 20	3575	1/7 29	Do.
Hansen, Eugen	• • • • • 16/12 97	16/9 20	16/9 20	3575	1/7 29	Do.

	Født	Medl. av pens.k.	Nuh. still.	Lønn kr.	Fra	Adresse.
Kirkeng, Ivar Andreas	9/5 01	16/9 20	16/9 20	3575	1/7 29	Oslo.
Rua, Karsten	26/11 00	8/5 22	8/5 22	3575	1/7 29	Do.
Kristensen, Hilmar	29/10 94	26/10 22	26/10 22	3575	1/1 31	Do.
Hansen, Jacob	26/1 97	26/10 22	26/10 22	3575	1/1 31	Do.
Engstrøm, Karl Ludvig	27/7 02	1/11 23	1/11 23	3575	1/1 33	Do.
Jørgensen, Magne	16/7 03	1/11 23	1/11 23	3575	1/1 33	Do.
Engebretsen, Viggo Reidar	19/5 97	6/12 23	6/12 23	3575	1/1 31	Do.
Johnsen, Harald Arnbjørn	17/8 02	4/3 25	4/3 25	3400	1/1 31	Do.
Solberg, Frithjof Thorbjørn	19/9 99	4/3 25	4/3 25	3400	1/1 31	Do.
Myrann, Anfin Johansen	2/9 99	4/3 25	4/3 25	3400	1/1 31	Do.
Lier, Bjarne Øivind Nilsen	18/8 02	4/3 25	4/3 25	3400	1/1 31	Do.
Hansen, Birger Normann	24/9 97	4/3 25	4/3 25	3400	1/1 31	Do.
Neset, Peder	2/5 98	14/6 20	26/9 28	3400	1/1 31	Do.
Halvorsen, Einar Kristian	19/4 04	8/1 30	8/1 30	3225	1/1 32	Do.
Johansen, Jørgen Olaf Kristian	16/3 03	8/1 30	8/1 30	3225	1/1 33	Do.
Olsen, Henry Georg	12/11 03	8/1 30	8/1 30	3050	1/1 32	Do.
Aas, Kristoffer Olsen	22/3 02	8/1 30	8/1 30	3050	1/1 32	Do.
Jacobsen, Asbjørn Klæboe	4/1 04	12/10 30	12/10 30	3050	1/1 32	Do.
Kristiansen, Ragnv. Marinus	5/2 04	12/10 30	12/10 30	3050	1/1 32	Do.

Svillekontoret.*Overingeniør og chef.*

Broch, Roar, ing. 91 29/7 69 3/4 93 1/7 18 10800 1/7 29 Do.

Impregneringsinspektør.

Christiansen, Oliver, ing. 05 1/4 83 26/6 31 26/6 31 8100 1/1 33 Do.

Tømmerinspektør.

Karud, Tor 27/1 90 1/1 19 1/1 19 6750 1/7 29 Do.

Skurlastberegner.

Lie, C. 18/7 66 11/11 20 11/11 20 4950 1/7 29 Do.

Tømmerberegner.

Samuelsen, A. 9/7 89 11/11 20 11/11 20 4475 1/7 29 Do.

Fullmektig.

Iversen, Conrad 8/11 86 16/11 02 1/7 18 4475 1/1 31 Do.

Kontorist.

Lien, Gunhild 6/3 98 18/11 19 18/11 19 4175 1/1 32 Do.

Assistent.

Collett, Elisabeth 18/1 81 30/3 28 30/3 28 3725 1/1 31 Do.

Svillekontorets bedrifter.*Bruksbestyrere.*

Singsaasbak, Anders O.	31/10 64	4/3 14	5850	1/7 29	{Os. Havsjøen sagbruk. Bragerøen Im- pregneringsverk.
Ødegaard, Harald I.	29/8 84	1/7 15	6750	1/7 29	

	Født	Medl. av pens k.	Nuh. still.	Lønn kr.	Fra	Adresse.
Gulbrandsen, Ole M.	2/1 79		10/9 19	6750	1/7 29	Lillestrøm. Øieren sagbruk.
Ellefsen, Hans J.	20/8 81	1/6 05	9/4 20 ¹⁾	5850	1/7 29	Råde Impregne- ringsverk.
Rognaas, Trygve, ing. 09 . . .	21/9 78		24/6 25	6300	1/7 29	Hommelvik Im- pregneringsverk.
<i>Fullmektig.</i>						
Gundersen, Einar	9/1 87	27/10 11	7/11 18	4475	1/7 29	Bragerøen Im- pregneringsverk.
<i>Maskinister.</i>						
Nilsen, Carl	24/2 89		1/2 14	4475	1/7 29	Lillestrøm. Øieren sagbruk.
Haugan, Olaf	20/1 92		1/5 20	3666	22/10 31	Råde Impregne- ringsverk.
Tollefsen, Johannes	20/2 78		1/5 24	4500	1/7 29	Bragerøen Im- pregneringsverk.
Andersen, Karl Robert	19/7 01		15/7 30	3900	15/7 30	Hommelvik Im- pregneringsverk.
<i>Formann.</i>						
Aasen, K.	11/11 78	20/5 13	20/5 13	4475	1/7 29	Bragerøen Im- pregneringsverk.
<i>Assistent.</i>						
Singsaasbak, Johan A.	12/6 94	1/9 30	1/9 30	3960	1/9 30	Øs. Havsjøen Sagbruk.

¹⁾ Pensjonsinnskudd som verkstedsarbeider kl. I.

Oslo distrikt.

Adresse: **Oslo.**

Linjene Oslo—Halden—Riksgrensen (170 km., åpnet til Halden $\frac{2}{1}$ 79, i sin helhet $\frac{2}{7}$ 79), Ski—Sarpsborg (80 km., åpnet $\frac{21}{11}$ 82). Lillestrøm—Kongsvinger—Riksgrensen (115 km., åpnet til Kongsvinger $\frac{2}{10}$ 62, i sin helhet $\frac{4}{11}$ 65), Skotterud sidebane (14,4 km. åpnet $\frac{15}{10}$ 18). Kongsvinger—Flisa (49,2 km., åpnet $\frac{1}{11}$ 93), Flisa—Elverum (44,4 km., åpnet $\frac{4}{12}$ 1910), Oslo—Gjøvik med sidelinjer 188 km., (Grefsen—Jaren—Røykenvik og Grefsen—Alnabru åpnet $\frac{20}{12}$ 00, Oslo—Grefsen, Jaren—Gjøvik og Reinsvoll—Skreia åpnet $\frac{28}{11}$ 02 samt Roa—Hønefoss åpnet $\frac{1}{12}$ 09). Oslo—Eidsvoll (68 km., åpnet $\frac{1}{9}$ 54). Samlet lengde Oslo distrikt 729 km.

Distriktschef.

Adresse.

Furuholmen, Gotfred, ing. 92, født 1873, konst. $\frac{1}{7}$ 21
kr. 16500.00 $\frac{1}{7}$ 29 Oslo.

Overingeniører.

	Født	Medl. av pens.k.	Nuh. still.	Lønn kr.	Fra	
Hirsch, Thomas Konrad, ing. 96	$\frac{21}{1}$ 76	$\frac{1}{11}$ 98	$\frac{7}{8}$ 18	10800	$\frac{1}{7}$ 29	Do.
Willoch, Ola I., ing. 97	$\frac{12}{2}$ 72	$\frac{18}{9}$ 99	$\frac{14}{2}$ 24	10800	$\frac{1}{7}$ 29	Do.

Trafikkoverinspektør.

Lilleaasen, Halvor, c. oec. . . . $\frac{4}{2}$ 75 $\frac{1}{12}$ 93 $\frac{5}{12}$ 19 10800 $\frac{1}{7}$ 29 Do.

Kontorchef.

Joel-Andersen, Ingvald, c. j. 01 . . . $\frac{28}{8}$ 78 $\frac{10}{1}$ 09 $\frac{6}{12}$ 19 9000 $\frac{1}{7}$ 29 Do.

Inspektører.

Giæver, Harald B., ing. 96	$\frac{12}{7}$ 73	$\frac{1}{10}$ 98	$\frac{20}{9}$ 12	10800	$\frac{1}{7}$ 29	Do.
Darre-Jenssen, Thorvald, ing. 88	$\frac{22}{9}$ 67	$\frac{1}{7}$ 98	$\frac{28}{7}$ 20	8100	$\frac{1}{7}$ 29	Do.
Aschehoug, Thorkil, ing. 90	$\frac{4}{11}$ 68	$\frac{1}{7}$ 98	$\frac{15}{9}$ 12	8100	$\frac{1}{7}$ 29	Do.
Mørk, Halvor Torleif, ing. 96	$\frac{8}{11}$ 76	$\frac{10}{8}$ 00	$\frac{15}{9}$ 12	8100	$\frac{1}{7}$ 29	Do.
Skavang, Berger, ing. 99	$\frac{2}{5}$ 77	$\frac{15}{1}$ 10 ¹⁾	$\frac{24}{6}$ 14	8100	$\frac{1}{7}$ 29	Do.
Moen, Ola Melstrøm, ing. 06	$\frac{8}{12}$ 86	$\frac{21}{2}$ 12	$\frac{12}{7}$ 16	8100	$\frac{1}{7}$ 29	Do.
Bing, Just Johan, ing. 97	$\frac{18}{2}$ 77	$\frac{17}{8}$ 10	$\frac{11}{8}$ 16	8100	$\frac{1}{7}$ 29	Kongsvinger.
Knutsen, Per	$\frac{23}{9}$ 70	$\frac{1}{7}$ 02	$\frac{1}{7}$ 17	8600	$\frac{1}{7}$ 29	Oslo.

¹⁾ Tidligere medlem av pensj.kassen fra $\frac{6}{8}$ 00— $\frac{31}{8}$ 03 og $\frac{14}{2}$ 04— $\frac{15}{4}$ 07.

	Født	Medl. av pens.k.	Nuh. still.	Lønn kr.	Fra	Adresse.
Olsen, Oscar Thorolf, ing. 06	10/11 86	1/6 09	13/6 18	8100	1/7 29	Oslo.
Arnesen, Arne	20/6 71	1/12 91	1/7 18	8100	1/1 29	Do.
Meydell, Lars Edvard	2/11 78	1/11 95	20/11 19	8100	1/1 30	Do.
Johannesen, Trygve, ing. 12	12/2 87	10/6 15	20/11 19	8100	1/1 30	Do.
Hansen, Nils, ing. 12	20/5 89	1/1 17	20/4 20	8100	1/7 29	Do.
Petersen, Gustav Paul, ing. 00	6/12 75	21/5 94 ¹⁾	10/10 20	8100	1/7 29	Do.
Bøen, Reidar, ing. 08	16/9 86	20/9 11	17/9 20	8600	1/7 29	Do.
Aslaksrud, Lars Jacob Johansen	2/10 67	1/8 91	10/3 21	8100	1/7 29	Do.
Helsing, Oscar Brinchmann, ing. 15	22/5 91	1/7 23	1/7 23	8100	1/1 30	Do.

Sekretær.

Dæhlie, Hans	10/6 83	1/1 99	1/7 19	6750	1/7 29	Do.
------------------------	---------	--------	--------	------	--------	-----

Avdelingsingeniører av kl. B.

Mellbye, Ove M., ing. 02	20/7 77	3/2 21	10/3 24	6750	1/7 29	Do.
Gran, Martin Gerhard, ing. 11	13/2 90	1/12 20	20/6 31	6750	1/7 31	Do.

Materialforvalter I.

Thorud, Hans Martin	20/8 71	10/4 93	22/6 22	6750	1/7 29	Do.
-------------------------------	---------	---------	---------	------	--------	-----

Bokholder I.

Svendsen, Harald	20/6 87	1/9 04	2/3 32	5400	2/3 32	Do.
----------------------------	---------	--------	--------	------	--------	-----

Bokholderassistent.

Rønneberg, Mathias	11/11 74	1/4 92	27/6 19	5850	1/7 29	Do.
------------------------------	----------	--------	---------	------	--------	-----

Lokomotivmester.

Øyen, Petter Ramstad, ing. 12	3/9 88	13/6 18	7/9 20	5850	1/7 29	Kongsvinger.
---	--------	---------	--------	------	--------	--------------

Arkivar.

Gjerstad, Jens	1/8 71	1/6 95	11/7 18	4950	1/7 29	Oslo.
--------------------------	--------	--------	---------	------	--------	-------

Førstefullmektiger.

Meydell, Morten Glør	20/10 80	1/1 98	11/7 18	4950	1/7 29	Do.
Gulbrandsen, Jørgen Reinhold	21/5 82	1/8 99	14/8 19	4950	1/7 29	Do.
Abrahamson, Enok	3/10 77	2/11 98	17/10 19	4950	1/7 29	Do.
Hummelstad, Sverre Magnus	6/4 65	21/6 99	20/2 20	4950	1/7 29	Do.
Johannesen, Johan Albert	15/9 82	10/12 99	21/2 21	4950	1/7 29	Do.
Pedersen, Aksel Marius	21/8 83	1/10 03	21/2 21	4950	1/7 29	Do.
Braarud-Eng, Jens	21/8 84	20/11 01	21/2 21	4950	1/7 29	Do.
Molstad, Severin	10/12 77	1/5 99	5/10 22	4950	1/7 29	Do.

Fullmektiger.

Engbretsen, Henry Emanuel	20/1 67	1/11 81	21/12 06	4475	1/7 29	Do.
Skedsmo, Olbjørn K.	17/2 84	1/9 00	14/8 19	4475	1/7 29	Do.
Siggstedt, Carl Wilhelm	9/12 76	10/4 96	17/10 19	4475	1/7 29	Do.

¹⁾ Ikke medlem av pensjonskassen i tiden 1/9 96 — 20/3 01.

	Født	Medl. av pens.k.	Nuh. still.	Lønn kr.	Fra	Adresse.
Skullerud, Olaf Jørgen Hilmar	29/12 80	16/1 96	28/4 21	4475	1/7 29	Oslo.
Larsen, Lars	22/11 78	24/11 02	28/4 21	4475	1/7 29	Do.
Hille, Chr., c. phil.	4/9 67	15/10 13	29/6 21	4475	1/7 29	Do.
Hval, Magnus Olsen	12/12 73	7/12 91	9/2 22	4890	1/7 29	Do.
Arnesen, Sverre	22/4 82	1/4 97	10/8 22	4475	1/7 29	Do.
Andræsen, Erling Magnus	5/3 89	2/10 06	30/6 31	4250	1/7 31	Do.

Kontorister.

Christoffersen, Georg Christoffer	29/12 85	1/8 00	1/1 12	4175	1/7 29	Do.
Johannesen, Alf	13/10 89	1/1 10	23/2 14	4175	1/7 29	Do.
Dahle, Astrid	14/8 82	1/6 04	1/7 14	4175	1/7 29	Do.
Eriksen, Carl Eugen	3/3 88	21/5 08	1/7 14	4175	1/7 29	Do.
Eckstrøm, Sigurd Oscar	12/1 86	1/10 06	16/6 16	4175	1/7 29	Do.
Bjølgerud, Kristian	28/8 89	2/1 08	10/11 17	4175	1/7 29	Do.
Sæther, Hans Oscar	12/12 87	1/8 12	10/11 17	4175	1/7 29	Do.
Falkendal, Peder	17/12 87	21/10 11	9/12 17	4175	1/7 29	Do.
Lundbye, Albert Hugo	26/10 90	1/11 07	14/2 18	4175	1/7 29	Do.
Heen, Thorleif Øistein Bjarne	3/9 93	1/6 11	13/4 18	4175	1/1 30	Do.
Nielsen, Lars Edvin	21/11 90	10/6 10	11/2 18	4175	1/7 29	Do.
Sevaldson, Maren	2/6 88	11/7 18	11/7 18	4175	1/1 31	Do.
Horn, Hedvig Emilie	22/7 86	1/9 04	1/7 19	4175	1/7 29	Do.
Bing, Kristian Amund	11/5 95	1/7 14	26/9 19	4175	1/1 32	Do.
Finsrud, Oluf Georg Henry	20/8 95	16/5 15	20/9 19	4175	1/1 32	Do.
Andersen, Haakon Robert	30/6 95	20/6 14	15/12 19	4175	1/1 32	Do.
Olstad, Ludvig	6/5 95	31/12 16	27/2 20	4175	1/1 32	Do.
Kværne, Georg Adolf	20/7 96	20/2 17	27/2 20	4175	1/1 32	Do.
Svendsen, Gustav Bernhard	16/11 93	1/9 17	27/2 20	4175	1/1 32	Do.
Vollstad, Henrik	1/6 96	2/10 17	27/2 20	4175	1/1 32	Do.
Fidje, Petter Eldar	16/7 93	10/7 11	3/3 20	4175	1/1 30	Do.
Pedersen, Odd Furuholmen	23/7 93	1/2 12	3/3 20	4175	1/1 30	Do.
Solberg, Sigurd Mikal	2/10 92	1/6 12	3/3 20	4175	1/1 30	Do.
Eek-Johansen, Rolf	24/7 96	1/9 17	27/2 20	4175	1/1 32	Do.
Knoph, Rudolf	14/9 94	1/1 13 ¹⁾	23/4 20	4175	1/1 32	Do.
Østby, Ernest Helge	12/6 91	16/5 15	11/8 20	4175	1/1 33	Do.
Stixrud, Martin	9/2 76	24/2 21	24/2 21	4175	1/1 33	Do.
Hagen, Magnus Alfred	20/3 93	6/8 12	9/4 22	4175	1/1 30	Do.
Eriksmoen, Olav	4/10 88	1/7 16	28/9 22	4175	1/7 29	Do.
Eide, Ernst Victor	24/5 95	24/10 13	20/12 22	4175	1/1 33	Do.
Skjefstad, Kristofer Eugen	19/7 89	1/12 12	30/6 26	4175	1/7 29	Do.
Johnsen, Peter Johannes Holm	11/3 90	1/8 21	30/6 26	4175	1/7 29	Do.
Walløe, Robert Egil	11/4 95	1/3 14	23/2 27	3950	1/1 31	Do.
Kaltenbach, Ingolf Kathrinus	22/1 93	1/4 15	23/2 27	3950	1/1 31	Do.
Olsen, Oswald	26/6 96	1/9 17	23/2 27	3950	1/1 33	Do.
Borch, Thorbjørn Bergh	20/8 92	1/6 20	23/2 27	3950	1/1 31	Do.
Lützen, Birger	1/11 98	1/9 17	27/6 30	3725	1/1 32	Do.
Berg, Sigurd	23/6 95	16/1 14 ²⁾	23/2 31	3500	1/1 33	Do.
Larsen, Arne	23/5 97	20/6 16	25/2 31	3725	1/1 33	Do.

Telegrafister.

Engen, Erling Reidar	5/11 97	1/8 18	1/8 18	3325	1/1 31	Do.
Weiby, Arthur Johannes	21/12 99	4/2 19	4/2 19	3325	1/1 31	Do.

¹⁾ Ikke medlem av pensjonskassen i tiden ^{20/1 17—20/1 19.}
²⁾ — — — — — ^{1/1 19—31/3 26.}

<i>Assistentler.</i>	Født	Medl. av pensk.	Nuh. Still.	Lønn kr.	Fra	Adresse.
Pedersen, Olav Martin	24/6 98	1/10 17	1/10 17	3125	1/1 30	Oslo.
Horne, Kari	3/11 00	1/8 18	1/8 18	3125	17/11 30	Do.
Bischoff, Dedekam Dorothea	4/12 82	1/1 20	1/1 20	3125	1/1 30	Do.
Friis Lund, Dorothea	29/6 92	1/5 20	1/5 20	3500	1/6 32	Do.
Nilsen, Sigrid Marianne	29/8 98	1/6 20	1/6 20	3125	1/1 30	Do.
Fjeld, Reidar	12/6 00	1/6 20	1/6 20	3125	1/1 30	Do.
Knardahl, Finn Haakon	12/1 01	1/7 20	1/7 20	3125	1/1 30	Do.
Poppe, Gunvor	22/6 78	1/1 21	1/1 21	3125	1/1 30	Do.
Thorgersen, Randi	10/4 02	1/1 21	1/1 21	3125	1/1 30	Do.
Sevaldsen, Hjørdis	16/7 84	1/7 21	1/7 21	3125	1/1 30	Do.
Eitzen, Dagny Françoise	4/6 79	1/10 22	1/10 22	3240	1/7 29	Do.
Jacobsen, Elisabeth	7/7 79	1/3 25	1/3 25	3125	1/1 30	Do.
Husborn, Anders Thorleif	8/9 98	1/3 25	1/3 25	3125	1/1 30	Do.
Knutsen, Olaf Trygve	4/3 88	28/6 26	28/6 26	3125	1/1 30	Do.
Album, Marit Emilie	19/9 00	28/6 26	28/6 26	3125	1/1 30	Do.
Arnesen, Håkon Arne	24/9 02	28/6 26	28/6 26	3125	1/1 30	Do.
Arnesen, Erling	22/11 03	28/6 26	28/6 26	3125	1/1 30	Do.
Kristoffersen, Kristian Richard	29/3 03	28/6 26	28/6 26	3125	1/1 30	Do.
Paulsen, Ingrid Borghild	5/4 04	28/6 26	28/6 26	2900	1/1 30	Do.
Olsen, Sigurd Christoffer	23/10 78	1/4 04	10/3 27 ¹⁾	3240	1/7 29	Do.
Holter, Johan Bernhard	14/12 93	1/3 18	11/4 27	3240	1/1 30	Do.
Sætre, Erling	9/11 99	1/11 19	1/2 28	3325	1/1 32	Do.
Wichstrøm, Eystein, ing. 21	9/8 97	1/6 31	1/6 31	5000	1/9 31	Do.
<i>Konstruktører.</i>						
Rishovd, Olav, ing. 16	24/11 92	25/3 18	1/7 31	5850	1/7 31	Do.
Ørbeck, Karl Sigurd, ing. 15	12/3 93	6/11 19	1/7 31	5850	1/7 31	Do.
Foss, Otto, ing. 15	26/11 93	1/12 19	1/7 31	5850	1/7 31	Do.
Hegna, Johannes B. ing. 17	22/10 94	15/6 22	1/7 31	5850	1/7 31	Do.
Dahl, Carl Per Andreas Gyth, ing. 18	20/10 94	15/6 22	1/7 31	5850	1/7 31	Do.
Bergfeldt, Finn Bruun, ing. 17	8/3 93	1/1 24	1/7 31	5850	1/7 31	Do.
Wielgolaski, Fredrik, ing. 17	14/7 92	20/4 31	1/7 31	5850	1/7 31	Do.
Ekeberg, Einar, ing. 17	8/2 93	20/4 31	1/7 31	5850	1/7 31	Do.
<i>Assistentingeniør.</i>						
Romsaas, Hans Kristian, ing. 19	12/9 95	19/1 23	19/1 23	4950	1/7 29	Do.
<i>Tegner.</i>						
Barland, Ivar	17/10 91	26/8 25	1/7 31	4475	1/7 31	Do.
<i>Materialbetjenter.</i>						
Gjølstad, Sven Gottfred	2/3 81	1/8 05	12/4 09	4950	1/7 29	Do.
Bryne, Anton	25/3 70	1/7 92	8/12 13	4175	1/7 29	Do.
Øverby, Oskar Einar Ottosen	11/5 88	1/12 11	20/9 17	4475	1/1 31	Do.
Flaaten, Eilev Torgersen	24/12 88	1/1 12	20/9 17	4175	1/1 31	Kongsvinger.
Haugen, Tollef Eriksen	10/1 94	1/8 21	1/8 21	3960	6/11 29	Oslo.
Sandberg, Peder	13/4 79	1/8 21	1/8 21	4185	1/7 29	Do.

1) Pensjonert i tiden 30/4 18—9/3 27.

<i>Timeskrivere.</i>	Født	Medl. av pens.k.	Nuh. still.	Lønn kr.	Fra	Adresse.
Benjaminsen, Lorang R.	15/8 91	24/6 11	24/6 11	4185	1/7 29	Oslo.
Dahl, Asbjørn Reinhardt	31/7 93	21/11 16	1/9 24	3600	1/7 29	Do.

Stasjonsmestere.

Falkenberg, Anders	31/1 72	16/10 93	23/1 28	7200 ¹⁾	1/1 30	Oslo Ø.
Bjørnsrud, Hjalmar	28/7 76	8/9 92	31/7 19	4600	1/7 29	Bryn (III.)
Olsen, Amund Olaus	10/3 70	1/5 85	18/12 15	5050	1/7 29	Alnabru (II.)
Larsen, Bernt Gunhildus	21/8 72	1/2 90	2/11 16	4600	1/7 29	Grorud (III.)
Christensen, Fredrik	23/1 77	1/6 92	28/11 18	4600	1/7 29	Lørenskog (III.)
Ellingsen, Emil	26/10 74	10/12 94	13/12 23	4600	1/7 29	Strømmen (III.)
Opsahl, Anders Otinius	29/1 71	21/10 93	10/7 19	5350	1/7 29	Lillestrømmen (I.)
Berger, Einar Rudolf	15/3 84	1/1 01	23/7 30	4150	1/1 33	Leirsund (IV.)
Strøm, Annar Sigvart	7/4 74	16/10 89	29/12 13	4150	1/7 29	Frogner (IV.)
Steen, Isak Ragnvald	17/8 74	16/12 90	4/5 22	4600	1/7 29	Kløfta (III.)
Nerdrum, Hjalmar Olai J.	22/1 74	1/8 96	27/3 19	4600	1/12 29	Jessheim (III.)
Bakke, Peder L.	7/10 78	1/1 95	3/11 20	4150	1/7 29	Hauer seter (IV.)
Semb, Samuel A.	5/10 75	16/11 96	1/7 13	4600	9/1 31	Dal (III.)
Foss, Harald Kristoffer	11/4 78	15/4 96	6/1 20	4600	1/7 29	Bøn (III.)
Heltberg, Elias S.	27/9 68	1/3 83	3/4 08	5050	1/7 29	Eidsvoll (II.)
Granaas, Anders Martinsen	31/10 73	1/1 92	3/11 10	4600	1/7 29	Fetsund (III.)
Halvorsen, Alf	25/3 76	1/4 94	25/4 17	4600	1/4 33	Sørumsand (III.)
Johansen, Alfied	26/7 82	1/5 99	6/10 20	4150	1/7 29	Blaker (IV.)
Hagen, Ole C.	26/9 68	1/2 92 ²⁾	3/11 10	4150	1/7 29	Haga (IV.)
Olsen, Harald Georg	27/6 77	15/10 93	1/12 21	4600	1/7 29	Årnes (III.)
Moen, Amund E.	11/2 77	18/7 99	28/4 26	4150	1/7 29	Seterstøa (IV.)
Haugen, Alf	13/6 88	1/7 07	3/4 29	4150	1/1 31	Disenå. (IV.)
Aas, Oscar Edvin	25/6 76	4/12 93	16/4 13	4600	1/7 29	Skarnes (III.)
Andreassen, Frithjof Waldemar ²⁾	81 15/2 01	30/9 25	4150	1/1 32	Sander (IV.)	
Hagen, Anton	9/11 88	16/2 10	10/12 30	3800	1/2 31	Galterud (V.)
Christiansen, Carl Ludvig	31/5 76	10/12 94	2/10 20	5350	1/7 29	Kongsvinger (I.)
Tolfsen, Haakon Andreas	22/1 84	1/12 98	8/2 23	4150	1/7 29	Åbogen (IV.)
Martinsen, Gunvald	2/12 81	10/5 06	14/7 26	3800	1/7 29	Matrand (V.)
Rambøl, Thomas Hansen	10/4 74	15/6 96	28/4 21	4600	1/7 29	Skotterud (III.)
Jensen, Hartvig Johan	19/8 83	1/12 99	24/5 22	4150	1/7 29	Magnor (IV.)
Hansen, Harald Karelius	3/8 78	16/1 94	24/5 22	4150	1/7 29	Roverud (IV.)
Steen, Georg Fredrik	13/4 81	15/1 96	1/10 21	4150	1/7 29	Kirkenær (IV.)
Vold, Helmer Evensen	20/9 72	24/11 94	31/7 12	4150	1/7 29	Arneberg (IV.)
Andersen, Adolf Christian	15/2 89	3/9 05	30/6 31	3700	1/3 33	Flisa (IV.)
Strøm, Hjalmar Sigfrid	23/1 78	1/4 97	2/2 16	4150	1/7 29	Våler (IV.)
Holm, Ole Martin	23/12 70	1/11 91	3/11 10	4150	1/7 29	Jømna (IV.)
Weum, Karl Gotfred	8/10 78	1/5 00	7/11 22	4150	1/7 29	Bekkelaget (IV.)
Raaen, Johan Sigvart	9/4 71	16/9 97	30/8 11	4150	1/7 29	Nordstrand (IV.)
Hammel, Hartvig Marinus	6/3 76	1/4 95	30/5 31	4150	4/8 31	Ljan (IV.)
Thorkildsen, Eivind Sigurd	28/1 83	15/5 03	6/4 32	3925	1/7 32	Kolbotn (IV.)
Rosenberg, Albert H.	20/10 74	1/8 97	1/3 11	4600	1/7 29	Oppgård (III.)
Østby, Ole O.	7/2 77	1/11 91	6/4 22	5350	1/2 32	Ski (I)
Negård, Arne T.	8/11 72	1/1 94	21/12 21	4600	1/7 29	Ås (III.)
Bjerke, Hjalmar Joachim T.	13/10 81	1/2 99	1/12 17	4150	1/7 29	Vestby (IV.)
Sundberg, Fritz Jarle	21/5 82	1/10 03	25/4 28	4150	1/1 30	Såner (IV.)

1) Hertil kommer avsavn for bolig.

2) Ikke medlem av pensjonskassen i tiden 5/5 19—30/9 24.

	Født	Medl. av pens k.	Nuh. still.	Lønn kr.	Fra	Stasjon.
Torp, Carl Otto	17/3 69	1/10 92	21/9 10	5350	1/7 29	Moss (I)
Johansen, Axel	21/12 78	16/3 97	12/9 18	4150	1/7 29	Dilling (IV.)
Olsen, Jens Jacob	8/9 80	20/3 99	20/4 23	4150	1/7 29	Rygge (IV.)
Gyring, Olaus Anton	1/3 69	1/4 95	12/4 21	4150	1/7 29	Råde (IV.)
Heraldsen, Einar	13/3 82	1/3 99	25/4 17	4150	1/7 29	Onsøy (IV.)
Berg-Domaas, Even	31/10 70	16/10 91	10/4 19	5350	1/7 29	Fredrikstad (I)
Dahl, Hans Reinholdt	13/7 85	1/3 03	30/6 21	4150	10/1 33	Lisleby (IV.)
Kristiansen, Hjalmar	2/1 75	1/6 98	16/2 22	4600	1/7 29	Greåker (III)
Olsen, Einar	10/12 79	1/11 98	17/9 24	4600	11/4 32	Sandesund (III.)
Olsen, Oscar	6/4 70	15/6 87	31/11 10	5350	1/7 29	Sarpsborg. (I)
Tallberg, Lars J.	29/4 77	20/6 01	20/9 26	4150	1/7 29	Skjeberg (IV.)
Harstad, Kristian	21/2 70	1/6 91	21/9/8 13	4150	1/7 29	Berg (IV.)
Kristiansen, Vilhelm	8/12 72	1/9 87	20/4 11	5350	1/7 29	Halden (I.)
Hansen, Harald Bernhard	24/6 71	15/6 88	27/10 11	4600	1/7 29	Tistedal (III)
Thorne, Søren	4/10 70	1/12 90	28/5 13	3800	1/7 29	Aspedammen (V.)
Mangseth, Knut L.	25/2 87	1/9 05	20/6 24	3800	1/7 29	Prestebakke (V.)
Nilsen, Anton Severin	13/6 74	1/4 91	19/4 21	5050	4/11 31	Kornsjø (II)
Johannesen, Hans Christian	26/4 86	1/11 02	16/2 22	4150	17/9 30	Kråkstad (IV.)
Borgmann, Einar Arnold	15/2 83	1/10 98	28/9 22	4150	1/7 29	Tomter (IV.)
Jensen, Harald	7/6 74	1/5 93	7/1 21	4150	1/7 29	Spydeberg (IV.)
Whist, Esaias Ingvald	19/5 73	24/10 93	24/9 13	5050	1/7 29	Askim (II.)
Svendsen, Jørgen	9/7 79	1/3 96	12/4 18	4150	1/7 29	Slitu (IV.)
Larsen, Anton	22/6 72	1/10 91	20/11 09	5050	1/7 29	Mysen (II.)
Vatterud, Oscar E.	13/1 81	13/12 99	20/9 26	4150	1/1 31	Eidsberg (IV.)
Schouverøe Olgir T.	17/12 74	1/8 91	4/6 26	4600	1/1 32	Rakkestad (III.)
Hernæs, Peder M.	22/3 77	1/7 00	9/1 23	4150	1/7 29	Ise (IV.)
Hansen, Alf	5/2 80	1/2 98	1/5 29	4150	1/1 33	Tøyen (IV.)
Hoff, Thorstein Adolf	22/5 70	10/6 88	13/9 05	5350	1/7 29	Grefsen (I.)
Andersen, Carl Johan Arthur	18/5 76	1/5 94	16/12 25	4150	16/5 31	Kjelsås (IV.)
Keiserud, Emil E.	21/9 79	1/7 00	4/3 25	4150	1/7 29	Sandermosen (IV)
Magnussen, Aksel Marinius	12/12 79	1/1 98	4/5 22	4600	1/7 29	Nittedal (III.)
Pettersen, Oscar	15/3 73	1/6 91	20/11 09	4600	1/7 29	Hakadal (III)
Martinsen, Otto Christofer	14/5 81	20/6 03	10/6 20	4150	1/7 29	Harestua (IV.)
Skuterud, August O.	28/5 85	3/9 03	22/4 25	3800	1/7 29	Bjergeseter (V.)
Jørgensen, Peder	2/1 79	1/8 03	12/11 24	4150	1/7 29	Grua (IV.)
Nielsen, Hans	1/9 78	15/9 97	10/5 16	4600	1/7 29	Roa (III)
Semb, Gustav G.	19/1 82	1/8 03	15/12 26	4150	14/1 31	Lunner (IV.)
Pedersen, Karinus	21/6 78	1/7 02	17/10 17	4150	1/7 29	Gran (IV.)
Alstergren, Fredrik	25/9 75	1/10 98	1/7 13	4600	19/6 30	Jaren (III.)
Stenberg Olaf	24/12 79	15/2 00	21/5 23	3800	1/7 29	Bleiken (V.)
Solem, Johan Konrad	23/2 78	1/1 01	28/2 24	4600	1/7 29	Eina (III.)
Johansen, Olaf	3/7 72	1/8 90	20/9 11	4600	1/7 29	Reinsvoll (III.)
Øderud, August S.	7/9 73	16/1 98	13/3 14	4600	3/6 30	Raufoss (III.)
Hvam, Martin Andersen	26/9 68	1/11 90	25/4 17	4150	1/7 29	Breiskallen (IV.)
Dahl, Alfred Harald	22/10 83	1/9 04	9/3 32	3925	15/4 32	Nygard (V.)
Somdalen, Bernt E.	14/9 68	1/4 92	9/1 23	5350	1/1 31	Gjøvik (I.)
Arnesen, Gustav	30/11 82	12/12 00	24/9 22	4150	1/7 29	Grindvoll (IV.)
Lau, Henry	9/8 82	1/10 99	12/1 22	4150	1/7 29	Jevnaker (IV.)
Lilleaasen, Georg	4/10 84	10/2 04	22/3 23	4150	1/7 29	Hval (IV)

1) Ikke medlem av pensjonskassen i tiden 2/5 04—31/5 05.

2) Fraværende fra Statsbanenes tjeneste fra 1/12 97—9/3 13 og tjenstgjorde i dette tidsrum ved privatbaner.

	Født	Medl. av pens.k.	Nuh. still.	Lønn kr.	Fra	Stasjon.
Hansen, Harald Olaf	9/2 88	1/12 05	3/4 30	3800	6/6 30	Bøverbru (V.)
Skullerud, Einar Leonard Edvard	21/8 78	1/5 94	28/8 19	4600	1/7 29	Lena (III.) Skreia (IV.)

Første understasjonsmester.

Adresse.

Nanseth, Olaf Martinus	14/7 74	13/5 89	13/1 19	6750	1/7 29	Oslo.
----------------------------------	---------	---------	---------	------	--------	-------

Understasjonsmestere.

Berg, Anton Emanuel	13/9 73	1/9 88	4/6 20	4950	1/7 29	Oslo. ¹⁾
Greth, Alf Wilhelm	7/7 72	1/11 89	4/6 20	4950	1/7 29	Do.
Carlsen, Sigurd	28/11 76	1/6 92	21/11 21	4950	1/7 29	Do.
Berg, Harald Johannes	14/5 80	1/2 98	14/5 22	4950	1/7 29	Do.
Jørstad, Carl Alfred	7/10 75	15/7 99	19/7 23	4950	1/7 29	Do.
Langseth, Halvor	13/12 83	1/1 01	4/3 25	4950	1/7 29	Do.
Andreassen, Alfred	11/1 84	1/1 99	21/10 25	4950	1/7 29	Lillestrøm.

Godschef.

Larsen, Constantin	14/12 76	1/1 95	22/3 23	6750 ²⁾	1/7 29	Oslo.
------------------------------	----------	--------	---------	--------------------	--------	-------

Ilgodschef.

Hansen, Arnljot Bernhard	11/8 69	20/4 85	4/3 10	6750	1/7 29	Do.
Heyerdahl, Jacob Adolf	28/7 75	1/11 89	12/9 14	6750	1/7 29	Do.

Billettchef.

Larsen, Ludvig M.	12/10 71	1/10 86	4/9 15	6750	1/7 29	Do.
---------------------------	----------	---------	--------	------	--------	-----

Godschefassistent.

Hedemann, Ole, R.	10/10 84	20/11 09	22/3 23	6750	1/7 29	Do.
---------------------------	----------	----------	---------	------	--------	-----

Godskontrollør.

Enger, Harald S.	2/11 77	1/1 94	22/3 23	5850	1/7 29	Do.
--------------------------	---------	--------	---------	------	--------	-----

Skiftemester.

Hanssen, Hans Olaf	1/7 82	1/4 04	3/4 24	5850	1/7 29	Do.
------------------------------	--------	--------	--------	------	--------	-----

Førstefullmektiger.

Jacobsen, Gustav Fredrik	20/8 71	7/6 86	22/3 23	4950	1/7 29	Do.
Smestad, Erik	6/7 74	1/10 96	10/12 24	4950	1/7 29	Do.
Arnesen, Frantz Albert	27/10 74	20/4 91	27/6 28	4950	1/7 29	Do.

Bestyrere av ilgods- og godsavdeling.

Johannesen, Johan Anton	3/9 69	1/11 86	17/2 21	4950	1/7 29	Moss.
Monsen, Ole M.	23/2 78	22/5 95	17/2 21	4950	1/7 29	Gjøvik
Pedersen, Peder	3/12 82	16/11 99	24/11 21	4950	1/7 29	Fredrikstad.
Mysen, Hans Kristian	14/4 84	16/1 01	20/6 26	4950	1/7 26	Grefsen.
Mellbye, Harald J.	22/4 85	16/11 08	24/6 31	4950	1/8 31	Sarpsborg.
Nordlie, Karl	20/7 82	1/4 03	20/6 31	4950	4/8 31	Halden.

1) Tjenstgjør midl. ved distriktskontoret.

2) Hertil fritt hus, lys og brenne.

	Født	Medl. av pens.k.	Nuh. still.	Lønn kr.	Fra	Adresse.
<i>Stasjonsfullmektiger.</i>						
Thorsen, Johan	10/7 71	10/3 89	31/7 19	4475	1/7 29	Oslo.
Engebreetsen, Hagbart	17/12 85	1/11 02	24/9 20	4475	1/7 29	Do.
Martinsen, Magnus	5/5 86	1/12 01	24/5 22	4475	1/7 29	Lillestrøm.
Erlandsen, Ole Erland	11/2 85	1/4 02	28/6 23	4475	1/7 29	Halden.
Kristiansen, Karl Marius	10/4 79	1/12 04	6/9 23	4475	1/7 29	Moss.
Andersen, Hans	6/2 77	20/12 98	11/10 23	4475	1/7 29	Oslo.
Egeberg, Sigvard Gunerius	17/7 64	1/7 95	30/6 24	4475	1/7 29	Do.
Garder, Hjalmar Andreas	27/5 88	1/1 09	1/10 24	4475	1/7 29	Fredrikstad.
Amundsen, Ove Marius	19/5 86	1/9 03	20/5 25	4475	1/7 29	Grefsen.
Sørensen, Sigvald	22/5 74	1/4 95	30/6 25	4475	1/7 29	Oslo.
Gulbrandsen, Victor	5/8 88	5/9 03	30/6 25	4475	1/7 29	Lillestrøm.
Nordli, Olaf Conrad	16/2 86	16/11 08	30/6 25	4475	1/7 29	Fredrikstad.
Arnestad, Adolf Kristian	30/9 81	1/1 03	30/6 26	4475	1/7 29	Lillestrøm.
Hagen, Alexander Hjalmar	20/7 83	1/9 05	29/9 26	4475	1/7 29	Eidsvoll.
Eide, Arthur Bertram	19/2 90	1/11 07	29/9 26	4475	1/1 31	Ski.
Larsen, Hjalmar	2/7 82	1/10 98	27/6 28	4475	1/7 29	Oslo.
Haug, Anders N.	3/10 80	18/7 00	27/6 28	4475	1/7 29	Do.
Tofte, Tor	5/8 91	7/11 22	30/4 29	4250	1/1 31	Do.
Aarsland, Johan Kristoffer	11/11 90	15/12 08	12/3 30	4250	16/4 30	Kongsvinger.
Kisen, Hans K.	2/7 86	16/6 10	18/6 30	4250	24/9 30	Do.
Ophus, Ole	16/12 77	7/10 01	28/6 30	4250	1/11 30	Oslo.
Knudsen, Johannes	4/11 91	2/10 07	29/10 30	4250	1/12 30	Alnabru.
Hviding, Gustav Adolf	22/8 83	1/10 98	22/4 31	4250	1/5 31	Oslo.
Hindrum, Fredrik Rasmus	2/10 87	1/6 11	30/6 31	4250	1/10 31	Moss.
Strand, Johan Aksel W.	27/8 92	10/11 11	30/9 31	4250	1/10 31	Halden.

Stasjonskontorister.

Ingebregtsen, Chr. Johs.	22/11 73	1/11 89	13/11 96	4175	1/7 29	Oslo.
Johansen, Markus	14/1 71	1/6 89	19/7 00	4890	1/7 29	Fredrikstad.
Dahl, Paul Marius	30/5 85	1/8 00	20/6 11	4175	1/7 29	Høybråten.
Fossum, Ragnvald Johannes	28/3 86	1/6 01	27/9 12	4175	1/7 29	Oslo.
Reed, Sverre Emil	20/4 86	1/1 05	8/12 13	4175	1/7 29	Do.
Østenstad, Kolbjørn	6/2 88	1/1 05	21/2 14	4175	1/7 29	Do.
Skullerud, Fritz Ludvig Fredrik	20/2 85	1/12 99	2/9 14	4175	1/7 29	Hauketo.
Heckmann, Josef	21/4 76	16/11 06	24/10 14	4175	1/7 29	Oslo.
Sandberg, Halfdan Titonius	20/12 85	1/9 01	20/2 15	4175	1/7 29	Do.
Olsen, Oscar Fredrik	8/12 90	1/9 07	20/6 15	4175	1/7 29	Bryn.
Horne, Henrik Christian Alex	18/9 87	2/9 05	6/11 15	4175	1/7 29	Lillestrøm.
Jacobsen, Christen Joh. Olaf	20/7 79	1/1 97	8/4 16	4175	1/7 29	Oslo
Christiansen, Alf	22/8 83	1/10 98	8/4 16	4175	1/7 29	Do.
Løken, Carl	5/2 75	20/12 98	8/4 16	4175	1/7 29	Do.
Heltberg, Eilif	17/9 89	1/9 09	15/4 16	4175	1/7 29	Eidsvoll.
Hansen, Harald	4/6 91	1/7 08	14/7 16	4175	1/7 29	Lillestrøm.
Gaarder, Paul	26/1 71	30/6 00	20/1 17	4175	1/7 29	Oslo.
Fremming, Harald	25/5 91	2/2 08	20/1 17	4175	1/7 29	Eidsvoll.
Rosendal, Thorbjørn	27/9 92	8/2 08	20/1 17	4175	1/7 29	Lørenskog.
Rosow, Thoralf	3/8 82	25/4 04	23/1 17	4175	1/7 29	Oslo.

1) Pensjonert i tiden 28/2 21—14/5 23.

2) Tidligere ansatt fra 16/2 01—20/1 03.

	Født	Medl. av pens.k.	Nuh. still.	Lønn kr.	Fra	Adresse.
Martinsen, Oluf	8/8 84	1/2 06	10/2 17	4175	1/7 29	Roa.
Buvig, Olaf Johan	3/8 88	1/9 05 ¹⁾	3/3 17	3725	7/11 31	Oslo.
Fjeldberg, Kolbjørn	15/11 86	1/1 12	9/3 17	4175	1/7 29	Do.
Sendresen, Sven	14/6 92	9/2 10	14/4 17	4175	1/7 29	Do.
Fjeldberg, Gustav Randolt	22/1 93	2/8 08	6/9 17	4175	1/1 30	Do.
Bentzen, Bjørn	19/9 94	11/12 10	27/10 17	4175	1/1 30	Do.
Andresen, Harald	30/6 93	2/6 09	10/1 18	4175	1/1 30	Do.
Johannesen, Bjarne	7/3 91	11/11 09	14/2 18	4175	1/7 29	Ljan.
Andersen, Carl Adolf	21/1 92	4/2 10	7/6 18	4175	1/1 30	Oslo.
Andreassen, Ragnar Johs.	6/6 95	1/1 11	7/6 18	4175	1/1 30	Lillestrøm.
Furulund, Edvin Martin K.	4/12 84	16/10 08	11/7 18	4175	1/7 29	Jaren.
Riiser, Johan Adolf	10/1 89	1/2 10	11/7 18	4175	1/7 29	Kornsjø.
Næsje, Severin	22/7 87	1/2 10	18/7 18	4175	1/7 29	Bekkelaget.
Salvesen, Aksel Georg	24/10 95	9/12 10	21/8 18	4175	1/1 31	Oslo.
Lunde, Rolf	15/2 96	6/12 10	21/8 18	4175	1/1 31	Grorud.
Halvorsen, Johan Olaf	24/6 92	1/4 11	18/12 18	4175	1/7 29	Fredrikstad.
Haugen, Ole	23/12 92	1/7 11	18/12 18	4175	1/1 30	Halden.
Bunes, Ments Albert	1/3 85	1/10 10	1/2 19	4175	1/7 29	Fredrikstad.
Kirkeby, Lars Nikolai	1/1 94	2/6 11	8/3 19	4175	1/1 31	Oslo.
Strøm, Aksel Thorbjørn	4/8 95	24/10 13	16/3 19	4175	1/1 31	Do.
Baukhof, Ole	30/1 96	5/12 10	26/5 19	4175	1/1 31	Do.
Clements, Thoralf Kolbjørn	19/9 93	3/6 11	6/6 19	4175	1/1 31	Do.
Ruyter, Rolf Gunnerius	9/9 96	16/5 15	28/6 19	4175	1/1 31	Do.
Arnskau, Anton	23/2 96	23/12 15	27/6 19	4175	1/1 31	Strømmen.
Holth, Arnt Hilmar	23/5 95	23/12 15	27/6 19	4175	1/1 31	Oslo.
Kjensli, Knut	3/12 94	3/4 16	27/6 19	4175	1/1 31	Do.
Eng, Henry Gustav	18/8 89	10/5 10 ²⁾	14/8 19	4175	1/1 30	Do.
Farner, Ole Andreas	29/1 94	1/5 16	26/9 19	4175	1/1 32	Do.
Henriksen, Arthur M.	28/10 94	10/12 10	26/9 19	4175	1/1 32	Fjellhamar.
Johansen, Sverre Eugen	10/10 91	1/6 12	2/10 19	4175	1/1 30	Oslo.
Sveen, Hjalmar	27/6 90	1/7 13	26/9 19	4175	1/1 32	Do.
Nordsvæn, Kristian	4/6 91	1/7 14	26/9 19	4175	1/1 32	Do.
Furulund, Ole Gustav	25/3 94	24/8 15	26/9 19	4175	1/1 32	Do.
Johannessen, Iver	4/6 90	18/5 16	2/10 19	4175	1/1 32	Do.
Kristiansen, Harald	6/1 89	1/7 13	5/12 19	4175	1/1 32	Do.
Kronseth, Ole	4/6 95	16/1 14	5/12 19	4175	1/1 32	Do.
Lundteigen, Otto	29/8 94	1/7 14	5/12 19	4175	1/1 32	Do.
Hovde, Haakon	28/10 89	1/6 13	5/12 19	4175	1/1 31	Do.
Sannerud, Hans Michael	11/10 94	5/7 16	5/12 19	4175	1/1 32	Do.
Haugen, Bjarne	4/1 96	1/7 16	5/12 19	4175	1/1 32	Do.
Ferlie, Gunnar Molstad	21/2 95	7/2 10	5/12 19	4175	1/1 32	Do.
Næss, Alf Wilhelm	24/8 95	1/12 16	5/12 19	4175	1/1 32	Do.
Kolsrud, Ole Martinus	17/12 94	1/4 16	5/12 19	4175	1/1 32	Do.
Strand, Olav G.	13/12 89	16/6 15	27/2 20	4175	1/1 32	Do.
Fjordholm, Conrad Lind	11/4 85	20/11 16	27/2 20	4175	1/1 32	Do.
Larsen, Arne	2/10 94	24/1 17	27/2 20	4175	1/1 32	Do.
Willersrud, Hjalmar	10/4 97	6/3 17	27/2 20	4175	1/1 32	Do.
Hanssen, Alf Georg	16/7 94	1/4 15	27/2 20	4175	1/1 32	Lillestrøm.
Rosenberg, David Helmer	3/12 94	27/1 17	27/2 20	4175	1/1 32	Oslo.
Heiestad, Alfred	3/3 95	16/9 16	27/2 20	4175	1/1 32	Do.

1) Pensjonert i tiden 18/12 15—2/3 17 og 1/7 21—6/3 30.

2) Ikke medlem av pensjonskassen i tiden 1/8 18—31/4 19.

	Født	Medl. av pens.k.	Nuh. still.	Lønn kr.	Fra	Adresse.
Alsaker Thorvald	15/2 94	16/10 16	27/2 20	4175	1/1 32	Oslo.
Helgaker, Egil Arnljot	6/6 95	1/2 17	27/2 20	4175	1/1 32	Do.
Ege, Jens Magnus	18/6 93	7/3 17	27/2 20	4175	1/1 32	Do.
Olsen, Marius	20/12 95	1/9 17	27/2 20	4175	1/1 32	Do.
Jensen, Elias Martin	24/8 96	1/9 17	27/2 20	4175	1/1 32	Do.
Smeby, Lars Arild	13/11 98	1/9 17	27/2 20	4175	1/1 32	Do.
Revang, Johan	30/6 97	1/9 17	27/2 20	4175	1/1 32	Do.
Hagen, Ottar Ingvald	29/12 89	12/7 16	27/2 20	4175	1/1 32	Do.
Norgaard, Kristian Edvard	22/10 82	24/10 10	3/3 20	4175	1/1 30	Gjøvik.
Hvalby, Birger Lund	5/8 92	1/8 11	3/3 20	4175	1/1 30	Grefsen.
Tvetter, Hans	5/1 91	1/8 11	3/3 20	4175	1/1 30	Gjøvik.
Kristiansen, Kristian Gottvald	2/12 87	1/1 12	3/3 20	4175	1/1 30	Skarnes.
Stenerud, Karl Anton	24/9 93	1/2 12	3/3 20	4175	1/1 30	Kyi.
Olsen, Adolf	2/8 92	1/2 12	3/3 20	4175	1/1 30	Røykenvik.
Svensson, Karl August	2/7 91	1/4 12	3/3 20	4175	1/1 30	Moss.
Bøckmann, Johan Waldemar	30/3 74	22/2 97	30/6 20	4175	1/7 29	Sarpsborg.
Frog, Claus Leonard	31/10 84	27/5 05	19/4 21	4175	1/1 31	Kolbu.
Strøm, Peder	2/8 84	1/8 06 ¹⁾	19/4 21	4175	1/7 29	Grefsen.
Austad, Lauritz Larsen	19/6 86	20/7 09	19/4 21	4175	1/1 30	Gautestad.
Laugsleth, Arnt Kristian	7/5 87	1/2 11	19/4 21	4175	1/1 31	Grefsen.
Jensen, Otto Josef	22/3 90	15/10 11	28/4 21	4175	1/1 31	Halden.
Sørli, Ingvald E.	8/5 86	24/10 10	16/3 22	4175	1/1 31	Fredrikstad.
Olsen, Reidar Thorleif	6/4 90	1/11 10	16/3 22	4175	1/1 31	Ås.
Vestbye, Harald H.	20/5 87	1/11 10	16/3 22	4175	1/1 31	Kolbotn.
Raastad, Petter H.	3/4 89	16/11 11	16/3 22	4175	1/1 32	Oppegård.
Schüssler, Eilert Heinrich	31/5 90	1/7 12	16/3 22	4175	1/1 32	Oslo.
Olafsen, Oscar	26/11 93	1/8 12	16/3 22	4175	1/1 32	Do.
Antonsen, Petter	20/8 94	20/8 12	16/3 22	4175	1/1 32	Åneby.
Winther, Jens Henry	20/8 93	7/10 12	16/3 22	4175	1/1 32	Oslo.
Hilton, Albert Marius	11/9 92	16/10 12	16/3 22	3950	1/1 31	Do.
Hoff, Guttorm	1/9 94	1/6 13	16/3 22	4175	1/1 32	Arnes.
Sørli, Odd Brynjulf	11/6 94	10/7 13	16/3 22	4175	1/1 32	Eina.
Svarstad, Hans Eid	5/6 95	16/7 13	16/3 22	4175	1/1 32	Jessheim.
Fæstad, Ole P.	4/4 83	16/11 08	6/4 22	4175	1/7 29	Oslo.
Kristensen, Hjalmar M.	7/8 94	16/7 13	6/4 22	4175	1/1 32	Do.
Halden, Karl Ingvald	2/5 87	16/9 12	19/10 22	4175	1/1 33	Do.
Lund, Paul	1/8 93	16/7 13	16/3 22	4175	1/1 32	Askim.
Foseid, Svein G.	31/3 86	1/8 11	19/10 22	4175	1/1 32	Kongsvinger
Johnsen, Julius	11/12 92	16/11 11	19/10 22	4175	1/1 32	Moss.
Olsen, Arnt Konrad	6/2 95	16/5 15	19/10 22	4175	1/1 33	Oslo.
Engelund Jens	26/8 89	1/12 15	19/10 22	3950	1/1 30	Do.
Tølsby, Anders J.	11/8 90	1/6 12	1/2 23	4175	1/1 32	Do.
Aamodt, Carl Arhur	3/9 92	15/1 14	24/4 24	3950	1/1 30	Myrvoll.
Raa, Torger	8/11 93	15/1 14	24/4 24	3950	1/1 30	Oslo.
Juliusen, Ole Julius	1/6 94	15/1 14	24/4 24	3950	1/1 30	Do.
Johannessen Harald	21/3 93	1/5 14	24/4 24	3950	1/1 30	Do.
Tomter Trygve	14/7 92	1/5 13	8/10 24	4175	1/1 33	Do.
Opsahl, Ludvig	14/2 96	1/6 16	8/10 24	3950	1/1 31	Sørumsand.
Andersen, Johan Sofus	18/2 92	1/5 13	19/10 26	3950	1/1 31	Oslo.
Pedersen, Halvor	23/2 89	22/5 11	12/1 27	3950	1/1 31	Do.
Svendsen, Hans August	10/6 93	1/1 13	12/1 27	3950	1/1 31	Dal.

¹⁾ Ikke medlem av pensjonskassen i tiden 22/7 14—31/10 16.

	Født	Medl. av pensk.	Nuh. still.	Lønn kr.	Fra	Adresse.
Andersen, Arthur Kristian . . .	4/2 96	20/2 17	12/1 27	3950	1/1 33	Oslo.
Lien, Johannes Arthur . . .	11/5 97	1/5 17	12/1 27	3950	1/1 33	Do.
Hennie, Bertrand . . .	19/9 98	2/6 17	12/1 27	3950	1/1 33	Do.
Johannesen, Henrik Bruno . . .	17/5 97	3/6 17	12/1 27	3950	1/1 33	Do.
Jensen, John Adolf . . .	28/6 97	5/6 17	12/1 27	3950	1/1 33	Do.
Gundersen, Gunnar . . .	1/12 98	1/9 17	12/1 27	3950	1/1 33	Do.
Johnsen, Aksel Sverre . . .	20/6 94	16/5 15	28/6 27	3950	1/1 31	Do.
Pedersen, Peder Otto M. . .	12/6 95	16/5 15	20/2 29	3950	1/1 33	Do.
Lundby, Peter M. . .	27/7 87	1/12 15	20/2 29	3950	1/1 33	Do.
Hansen, Helge . . .	21/12 96	1/11 16	20/2 29	3950	1/1 33	Fredrikstad.
Indseth, Halvdan . . .	9/9 90	6/7 16	10/4 29	3950	1/1 33	Oslo.
Bye, Albert M. . .	17/1 87	1/6 12	7/8 29	3725	1/1 32	Do.
Elvestad, Olaf M. . .	9/11 87	16/9 12	7/8 29	3725	1/1 32	Sarpsborg.
Carlsen, Karl Henry Kraft . . .	7/12 95	1/12 15	4/9 29	3725	1/1 32	Do.
Gulli, Hans Kristian . . .	12/10 93	1/6 13	27/6 30	3725	1/1 32	Oslo.
Holthe, Harald H. . .	20/9 92	1/7 16	27/6 30	3725	1/1 32	Do.
Nilssen, Bjarne Langbro . . .	28/2 97	26/2 17	27/6 30	3725	1/1 32	Do.
Leander, Sigurd Olaf Eugen . . .	26/8 89	11/6 17	27/6 30	3725	1/1 32	Lillestrøm.
Stenersen, Karl . . .	2/4 95	1/9 17	27/6 30	3725	1/1 32	Oslo.
Gautestad, John Borge . . .	10/2 98	1/9 17	27/6 30	3725	1/1 32	Mysen.
Lilleaasen, Gustav . . .	20/5 98	1/9 17	27/6 30	3725	1/1 32	Oslo.
Bjerke, Wilhelm Gustav Adolf . . .	19/9 93	25/6 15	10/9 30	3725	1/1 33	Do.
Eriksen, Birger Hilmar . . .	2/12 96	1/11 17	10/9 30	3725	1/1 33	Do.
Myhre, Ottar . . .	4/4 98	3/11 17	4/2 31	3725	1/1 33	Do.
Gaustad, Matheus . . .	18/5 97	6/9 17	25/3 31	3725	1/1 33	Do.
Sæther, Kristoffer A. . .	19/5 91	18/1 11	30/6 31	3725	1/1 33	Do.
Espeland, Anders . . .	20/6 92	1/10 11	30/6 31	3725	1/1 33	Do.
Haug, Kaare . . .	2/3 90	1/8 13	30/6 31	3725	1/1 33	Do.
Kvesetengen, Olvar Marius . . .	21/10 92	21/3 14	30/6 31	3725	1/1 33	Do.
Rosenberg, Karl K. . .	10/4 93	5/6 15	30/6 31	3725	1/1 33	Alnabu.
Strøm, Ole Martin E. . .	24/1 96	1/12 16	30/6 31	3725	1/1 33	Oslo.
Lie, Sverre . . .	24/12 95	1/5 17	30/6 31	3725	1/1 33	Do.
Sørensen, Johan Georg . . .	6/10 97	1/9 17	30/6 31	3725	1/1 33	Do.
Gundersen, Kristoffer . . .	9/7 98	1/9 17	30/6 31	3725	1/1 33	Do.
Jørgensen, Thorleif . . .	31/1 97	4/11 17	30/6 31	3725	1/1 33	Do.
Grefsrud, Lars . . .	12/1 97	1/2 18	30/6 31	3725	1/1 33	Do.
Blom-Olsen, Jul . . .	28/12 97	1/2 18	30/6 31	3725	1/1 33	Do.
Stabell, Rolf . . .	15/8 96	3/2 18	30/6 31	3725	1/1 33	Do.

Vognmestere.

Jahren, Olaf T.	27/1 70	1/4 95	10/1 25	5850	1/7 29	Do.
Olsen, Johan Oscar	17/8 80	1/2 01	18/12 29	4950	1/1 32	Do.

Formenn ved vognrenhold.

Johansen, Ludvig Oskar	17/8 70	1/11 04	18/2 20	4025	1/7 29	Do.
Hylin, Hans	12/4 69	1/11 04	16/4 20	4025	1/7 29	Do.
Olsen, Andreas	29/7 70	1/11 04	18/2 31	3800	1/1 31	Do.

Portner.

Larsen, Gulbrand	28/3 72	15/11 95	10/1 14	4175	1/7 29	Do.
----------------------------	---------	----------	---------	------	--------	-----

Portier.

Sagen, Carl	8/10 69	20/12 98	1/2 02	4025	1/7 29	Do.
Jourdain, Henry Albert	4/8 79	10/12 12	18/7 19	4025	1/7 29	Do.

	Født	Medl. av pens.k.	Nuh. still.	Lønn kr.	Fra	Adresse.
<i>Skiftekontrollør.</i>						
Olsen, Alb. Günerius	28/1 75	16/12 97	21/11 19	4950	1/7 29	Oslo.
<i>Skifteassistenter.</i>						
Hilmen, Arne J.	20/9 78	20/12 98	21/11 19	4175	1/7 29	Do.
Strøm, Karl Olaf O.	6/5 80	1/2 00	21/11 19	4175	1/7 29	Do.
Gundersen, Günerius	22/8 79	20/6 00	21/11 19	4175	1/7 29	Do.
Steffensen, Johan	13/4 72	10/7 01	21/11 19	4175	1/7 29	Do.
Antonsen, Johan	8/7 77	1/6 06	21/11 19	4175	1/7 29	Do.
Antonsen, Svend	10/11 78	9/5 01	21/11 19	4175	1/7 29	Do.
Gustavsen, Sverre	8/10 82	5/11 06	21/11 19	4175	1/7 29	Do.
Ruud, Martin A.	7/6 77	1/8 04	21/11 19	4175	1/7 29	Do.
Bunæs, Olaf Alfred	12/6 85	8/4 10	1/5 25	4175	1/1 31	Do.
<i>Skifteformenn.</i>						
Jensen, Hjalmar Thorenus	14/6 77	20/10 00	8/11 18	4175	1/7 29	Lillestrøm
Thoresen, Otto M.	10/5 79	1/10 03	27/6 19	4175	1/7 29	Do.
Eriksen, Gustav Martinus	21/8 86	1/11 10	1/8 19	4175	1/7 29	Grefsen.
Olsen, Gustav	19/12 70	1/6 97	1/1 23	4175	1/7 29	Kongsvinger
Olsen, Hjalmar	3/8 80	1/2 10	1/1 23	4175	1/1 30	Moss.
Lystad, Aksel Bernhard	1/9 85	1/10 11	1/1 23	4175	1/1 31	Fredrikstad.
Bratli Ole O.	3/1 94	1/5 13	1/1 23	4175	1/1 31	Ski.
Jansen, Johan Alired	29/10 86	11/4 10	16/6 28	3950	1/1 30	Oslo.
<i>Lessningsformenn.</i>						
Sæther, Martinus	23/12 74	8/5 99	20/1 17	4175	1/7 29	Do.
Laasby, Johan	18/5 72	7/11 95	20/1 17	4175	1/7 29	Do.
Dokken, Oliver	20/5 78	10/7 01	27/6 19	4175	1/7 29	Do.
Sæhle, Lars	28/2 74	8/8 99	28/9 19	4175	1/7 29	Do.
Pettersen, Petter	2/4 78	7/9 07	10/4 20	4175	1/7 29	Do.
Aslaksby, Truls	20/1 74	15/9 96	1/2 23	4175	1/7 29	Do.
Bakke, Marius	2/5 83	14/4 00	1/8 24	4175	1/1 30	Lillestrøm
Johansen, Martin Rudolf	5/8 71	8/11 97	20/6 25	4175	1/1 31	Oslo.
Hannestad, Martin	29/3 75	9/6 09	20/6 25	4175	1/1 31	Do.
Bjørnstad, Andreas	5/12 82	15/6 09	20/6 25	4175	1/1 31	Do.
<i>Plattformformenn.</i>						
Weberg, Carl Gustav	20/5 74	1/9 97	20/6 11	4175	1/7 29	Do.
Søbye, Ole	8/12 74	8/5 99	21/1 14	4175	1/7 29	Do.
Jensen, Sofus August	28/12 75	8/5 99	27/2 20	4175	1/7 29	Do.
<i>Stasjonsformenn.</i>						
Salvesen, Knud	3/1 73	12/7 96	20/6 99	3575	1/7 29	Do.
Heltberg, Arnt Oluf Bjarne	7/9 80	21/11 95	8/11 04	3575	1/7 29	Do.
Karlsen, Hans Jacob	15/12 73	8/11 97	8/11 05	3575	1/7 29	Do.
Harlem, Harald Magnus	16/3 75	16/8 98	1/11 06	3575	1/7 29	Kornsjø.
Pedersen, Carl Einar	6/6 73	16/12 97	8/11 06	3575	1/7 29	Oslo.
Erlandsen, Harald	21/1 74	1/10 98	2/11 06	3575	1/7 29	Do.
Sagen, Martin L.	12/5 71	16/12 97	22/7 09	3575	1/7 29	Do.
Gulbrandsen, Hans Christian	27/12 72	22/6 98	15/7 10	3575	1/7 29	Do.
Borgenæsset, Jacob	24/10 74	20/12 98	15/7 10	3575	1/7 29	Do.
Hansen, August	20/12 77	1/10 98	15/7 10	3575	1/7 29	Do.

	Født	Medl. av pens.k.	Nuh. still.	Lønn kr.	Fra	Adresse.
Søtorp, Hans Olaf	2/2 77	1/10 98	8/8 11	3575	1/7 29	Oslo.
Solberg Johan Olaf Gundersen	2/5 74	1/4 01	1/8 11	3575	1/7 29	Askim.
Aamodt, Milliam	8/3 75	1/1 01 ¹⁾	10/8 12	3575	1/7 29	Serumsand.
Nilsen, Ludvig	4/10 74	8/5 99	30/8 12	3575	1/7 29	Oslo.
Olsen, Harald Oscar	21/12 74	8/5 99	30/8 12	3575	1/7 29	Do.
Karlsen, Andreas	31/3 75	8/5 99	30/8 12	3575	1/7 29	Do.
Hansen, Emil	9/4 81	8/5 99	30/8 12	3575	1/7 29	Do.
Strøm, Johan	6/11 70	11/7 99	30/8 12	3575	1/7 29	Do.
Oshaug, Anders Torgersen	19/1 77	14/10 07	17/9 12	3575	1/7 29	Grefsen.
Høien, Gabriel Alfred	14/9 73	22/8 98	9/8 13	3575	1/7 29	Oslo.
Ruud, Christian A.	1/6 73	30/6 00	9/8 13	3575	1/7 29	Do.
Danielsen, Oscar Martinus	21/3 82	30/6 00	2/5 14	3575	1/7 29	Do.
Moskaug, Ole Rikhard	10/10 73	1/11 99	21/7 14	3575	1/7 29	Do.
Bergulfsen, Bergulf	12/2 72	1/11 99	12/9 14	3575	1/7 29	Do.
Berntsen, Haakon Alfr.	31/5 82	1/3 06	12/12 14	3575	1/7 29	Eidsvoll.
Hansen, Nicolai	21/1 77	1/2 00	4/9 15	3575	1/7 29	Oslo.
Haugaard, Anders Hansen	20/1 86	1/3 11	1/2 16	3575	1/7 29	Skarnes.
Gulliksen, Ole	11/2 77	1/1 05	13/5 16	3575	1/7 29	Oslo.
Erlandsen, Ole	7/10 75	8/5 99	20/1 17	3575	1/7 29	Do.
Gjersøe, John E.	16/11 77	8/5 99	20/1 17	3575	1/7 29	Do.
Sørensen, Nils	8/11 75	10/7 01	20/1 17	3575	1/7 29	Do.
Bergslien, Ingvald	27/3 79	10/7 01	20/1 17	3575	1/7 29	Do.
Gjersøe, Emil	17/5 81	10/7 01	20/1 17	3575	1/7 29	Do.
Gottenborg, Peder	28/7 77	11/11 03	20/1 17	3575	1/7 29	Do.
Hansen, Carl Oscar	24/12 75	1/6 06	20/1 17	3575	1/7 29	Do.
Michelsen, Lars Anton Christian	9/1 73	4/11 06	20/1 17	3575	1/7 29	Do.
Thorshaug, Kristian	14/3 79	1/1 08	20/1 17	3575	1/7 29	Do.
Jensen, Haakon Lauritz	23/1 80	10/6 09	20/1 17	3575	1/7 29	Do.
Larsen, Johan Haldor	19/4 78	1/11 06	20/1 17	3575	1/7 29	Do.
Hammerstad, Christian	21/3 77	2/11 06	20/1 17	3575	1/7 29	Do.
Teigen, Ole Chr.	5/12 74	7/11 06	20/1 17	3575	1/7 29	Do.
Jensen, Sigurd	22/6 87	1/6 09	20/1 17	3575	1/7 29	Do.
Olsen, Olaf	19/11 83	2/6 09	20/1 17	3575	1/7 29	Do.
Dal, Peder Meydell	11/1 76	6/6 09	20/1 17	3575	1/7 29	Do.
Sætre, Peder Alfred	25/7 83	2/4 10	20/1 17	3575	1/7 29	Do.
Evensen, Johan Marentius	8/7 85	1/5 11	1/9 17	3575	1/7 29	Fredrikstad.
Haraldsen, Martinus	17/4 70	1/12 13	1/9 17	3575	1/7 29	Grefsen.
Skedsmo, Kristian	5/2 82	17/4 10	27/11 17	3575	1/7 29	Oslo.
Bjerke, Karl Olaf	2/9 81	11/1 11	19/6 18	3575	1/7 29	Do.
Andresen, Rudolf	20/10 90	1/12 16	1/7 18	3575	1/1 31	Mysen.
Holmen, Morten	17/7 71	1/9 07	8/11 18	3575	1/7 29	Oslo.
Taugbøl, Karl Olsen	28/8 90	1/8 13	1/1 19	3375	1/7 29	Ski.
Nilsen, Ole Johan	3/1 88	2/1 04	8/3 19	3575	1/7 29	Oslo.
Braaten, Ole Arnt	20/1 79	10/9 07	8/3 19	3575	1/7 29	Do.
Nilsen, Ferd. Sev.	28/5 79	4/9 07	8/3 19	3575	1/7 29	Do.
Andersen, Carl Rikvold	5/5 89	10/5 11	8/3 19	3575	1/7 29	Do.
Høgby, Anton Embretsen	23/7 89	1/4 19	1/6 19	3575	1/1 31	Moss.
Hoen, Peter Andreas	1/3 76	1/1 05	20/6 19	3575	1/7 29	Oslo.
Koppang, Olaf	8/4 80	14/4 10	26/9 19	3575	1/7 29	Do.
Danielsen, Marencius	18/8 82	4/1 11	26/9 19	3575	1/7 29	Do.
Svendsen, Alfred	10/8 81	8/1 11	20/9 19	3575	1/7 29	Do.

1) Ikke medlem av pensjonskassen i tiden 24/12 02—1/3 04.

	Født	Medl. av pens.k.	Nuh. still.	Lønn kr.	Fra	Adresse.
Antonsen, Olaf	10/12 87	31/5 11	20/9 19	3575	1/7 29	Lillestrøm.
Gundersen, Trygve	21/10 84	30/10 09 ¹⁾	1/10 19	3575	1/7 29	Oslo.
Norum, Oscar Emil	22/4 83	2/1 11	14/11 19	3575	1/7 29	Do.
Hammerstrøm, Johan Alexander	22/11 86	10/1 11	14/11 19	3575	1/7 29	Do.
Østerud, Lars Kristian	20/10 86	1/6 12	9/1 20	3575	1/7 29	Eidsvoll.
Fosberg, Ole	15/8 76	1/6 02	1/3 20	3575	1/7 29	Grefsen.
Johannessen, Karl Johan	2/12 82	12/6 09	28/5 20	3575	1/7 29	Oslo.
Jensen, Martin Johan	20/11 87	10/4 10	28/5 20	3575	1/7 29	Do.
Engebreetsen, Johan Adolf	9/12 84	7/5 11	28/5 20	3575	1/7 29	Do.
Halvorsen, Hans Christian	4/1 84	8/5 11	28/5 20	3575	1/7 29	Do.
Stensbøl, Ole Georg	7/2 82	14/1 11	11/5 20	3575	1/7 29	Do.
Nygaard, Nicolay	7/2 90	2/11 13	6/8 20	3575	1/7 29	Do.
Hedeman, Hans	10/3 83	14/10 07	1/6 21	3575	1/7 29	Skotbu.
Eig, Albert Martinsen	9/8 88	10/9 12	1/6 21	3575	1/7 29	Flisa.
Sveen, Sigvart M.	2/6 88	1/12 13	1/6 21	3575	1/7 29	Gjøvik.
Auten, Ole Anton Kristiansen	9/5 84	1/4 15	1/6 21	3575	1/7 29	Fetsund.
Pettersen, Søren	10/1 95	1/3 16	1/6 21	3575	1/7 29	Grefsen.
Olsen, Arthur Fredrik	20/7 93	1/10 17	1/6 21	3375	1/1 32	Rakkestad.
Nordsveen, Martin	20/8 93	1/8 19	1/6 21	3375	1/1 33	Eina.
Berg, Hans Thorolf Marengo	11/2 85	10/9 07	20/6 22	3575	1/7 29	Braskereidfoss.
Kynsveen, Olaf M.	5/3 69	1/4 09	20/6 22	3375	1/7 29	Gjøvik.
Stenslet, Kristian Emilius	11/4 93	15/6 13	20/6 22	3575	1/7 29	Lillestrøm.
Østnor, Hans A.	12/6 88	1/8 16	20/6 22	3575	1/1 30	Sørumsand.
Biledt, Sigurd Oskar	12/6 95	1/8 19	20/6 22	3400	1/1 30	Moss.
Vestby, Valdemar	27/3 84	12/5 11	1/1 23	3575	1/7 29	Oslo.
Sundet, Ole Michael	3/2 89	28/5 11	1/1 23	3575	1/7 29	Do.
Faraasen, Severin M.	10/8 73	22/11 09	20/6 25	3575	1/7 29	Halden.
Nygaard, Jens Agnar	5/6 97	1/11 18	20/6 25	3575	1/1 32	Do.
Depuis, Aksel Georg	19/4 95	1/2 19	20/6 25	3575	1/1 33	Ås.
Stenersrød, Sigurd A.	11/6 96	12/1 20	20/6 25	3400	1/1 30	Moss.
Lundsten, Otto	1/9 92	1/4 13	1/11 25	3575	1/7 29	Bilitt.
Larsen, Lars Petter Wessel	2/6 97	1/9 17	22/6 26	3575	1/7 29	Heia.
Strøm, Johan	19/12 92	1/12 16	10/8 31	3400	10/8 31	Knapstad.
Bjorgesæter, Ole O.	20/9 91	1/2 19	10/8 31	3400	10/8 31	Bodung.
<i>Vognskrivere.</i>						
Christoffersen, Christoffer	6/6 72	1/5 96	12/5 98	3575	1/7 29	Oslo.
Skaare, Johan Laurits	14/4 75	12/5 97	20/8 00	3575	1/7 29	Do.
Thorshaug, Alfred	20/11 84	2/9 07	1/4 16	3575	1/7 29	Do.
Bratlie, Ole	24/7 85	5/1 11	20/1 17	3575	1/7 29	Do.
Munkvik, Sigurd Olaf	18/9 87	1/2 15	10/3 17	3575	1/7 29	Do.
Sørhagen, Olaf Marensius	4/11 88	1/12 16	10/10 17	3575	1/1 30	Fredrikstad.
Ullevold, Brede Olsen	21/5 84	1/11 18	25/6 19	3575	1/1 31	Kongsvinger
Berger, Karl August P.	3/7 83	5/6 11	27/6 19	3575	1/7 29	Oslo.
Borgen, Hj. Olai	4/8 88	12/3 12	21/11 19	3575	1/7 29	Lillestrøm.
Dahl, Georg Amandus	15/8 88	2/12 12	21/11 19	3575	1/7 29	Do.
Hennie, Karl	20/12 78	20/5 11	12/12 19	3575	1/7 29	Eidsvoll.
Ruud, Erik	11/11 96	1/6 18	1/2 20	3575	1/1 32	Sarpsborg.
Larsen, Birger Christian	20/11 95	10/6 17	1/4 20	3575	1/1 31	Fredrikstad.
Andersen, Jens Richard	1/8 91	1/10 17	1/4 20	3575	1/1 32	Do.
Gundersen, Einar	5/2 87	10/5 11	20/7 20	3575	1/7 29	Osto.

¹⁾ Ikke medlem av pensjonskassen i tiden 31/8 18—10/6 19.

	Født	Medl. av pens.k.	Nuh. still.	Lønn kr.	Fra	Adresse.
Bagstevold, Halfdan Olai	7/2 91	23/2 12	30/7 20	3575	1/7 29	Oslo.
Dahl, Karl August	7/10 85	7/1 13	30/6 22	3575	1/7 29	Ski.
Pettersen, Wilhelm	4/5 92	1/10 17	30/6 22	3575	1/1 32	Moss.
Ødegaard, Marius	5/5 84	1/3 18	30/6 22	3575	1/1 32	Oslo.
Sormbroen, Ingemar	5/7 96	1/6 18	30/6 22	3575	1/1 32	Kongsvinger
Kjelsberg, Johannes	1/9 97	24/6 19	30/6 22	3575	1/1 33	Eina.
Berger, Edvard Martinus	11/9 90	1/2 14 ¹⁾	1/2 23	3575	1/1 31	Halden.

Stilverksassistenter.

Langseth, Peder Halfdan	6/12 71	22/6 98	3/9 01	4175	1/7 29	Oslo.
Halvorsen, Harald Sigvard	13/12 75	16/12 97	16/12 10	4175	1/7 29	Do.
Sønsterød, Nils	8/12 72	22/6 98	16/12 10	4175	1/7 29	Do.
Karlsen, Aksel	14/7 79	15/2 99	11/12 15	4175	1/7 29	Do.
Foss, Anders Chr.	16/7 75	1/10 98	25/11 16	4175	1/7 29	Do.
Reine, Otto K.	19/4 76	1/10 98	21/8 18	4175	1/7 29	Do.
Jacobsen, Anton Sofus	13/5 85	6/9 07	16/1 20	4175	1/7 29	Do.
Wold, Syver P.	27/6 75	1/11 07	16/1 20	4175	1/7 29	Do.
Strøm, Harald	25/10 86	18/4 10	1/11 22	4175	1/1 30	Do.
Gran, Kristoffer	18/7 87	9/1 11	1/11 22	4175	1/1 31	Do.
Halvorsen, Hans Martinus	17/11 85	11/5 11	1/11 22	4175	1/1 31	Do.
Bunæs, Aksel K.	7/7 90	21/6 11	1/11 22	4175	1/1 31	Do.
Hansen, Konrad Marius	20/7 77	4/6 11	30/6 25	4175	1/1 31	Do.

Stilverksbetjenter.

Ausen, Laur. Hagbarth	7/10 76	1/11 99	14/7 16	4025	1/7 29	Alnabru.
Sætre, Ole Ludvig	13/2 78	8/5 99	10/4 19	4025	1/7 29	Do.
Haveland, Olai Jørgensen	20/6 82	16/4 10	22/6 21	4025	1/7 29	Lillestrøm.
Hoel, Martin	6/1 91	1/3 11	22/6 21	4025	1/7 29	Do.
Thoresen, Hildus	21/2 91	5/11 13	1/12 22	4025	1/1 30	Alnabru.
Antonsen, Hans Christian	16/12 70	1/1 99 ²⁾	15/9 23	4025	1/1 30	Strømmen.
Martinsen, Harald	21/8 82	1/11 09	15/9 23	4025	1/7 29	Do.
Holthe, Hans Christian	8/8 83	15/5 11	15/9 23	4025	1/7 29	Lillestrøm.
Jensen, Ole	20/6 91	24/8 12	15/9 23	4025	1/1 30	Oslo.

Skiftekonduktører.

Haraldsen, Emanuel	31/12 88	28/10 11	1/10 15	3575	1/7 29	Grefsen.
Sagen, Karl Ludvig	19/1 82	6/4 10	20/5 16	3575	1/7 29	Oslo.
Johansen, Einar	20/9 86	12/1 11	9/8 16	3575	1/7 29	Alnabru.
Guldberg, Johannes Wilhelm	11/7 88	16/1 11	12/9 16	3575	1/7 29	Oslo.
Baarlid, Nils Adolf	13/6 86	6/1 11	7/10 16	3575	1/7 29	Do.
Eriksen, Hartvig	28/6 82	13/1 11	7/10 16	3575	1/7 29	Do.
Moskaug, Hjalmar Ludvig	4/8 82	9/6 09	2/12 16	3575	1/7 29	Do.
Kristensen, Torgrim	9/8 87	1/5 11	20/1 17	3575	1/7 29	Do.
Trandem, Kristian	10/6 89	27/5 11	20/1 17	3575	1/7 29	Do.
Andersen, Karl Hilmar	17/9 89	9/6 11	20/1 17	3575	1/7 29	Do.
Kristiansen, Emil	24/9 87	4/6 11	20/1 17	3575	1/7 29	Do.
Andersen, Aksel Martinus	27/3 85	15/6 11	20/1 17	3575	1/7 29	Do.
Engbretsen, Olaf	4/11 87	16/6 11	20/1 17	3575	1/7 29	Do.
Storbraaten, Halfdan Bernhard	27/12 80	9/4 10	17/3 17	3575	1/7 29	Do.
Jensrud, Ole H.	14/9 82	14/5 11	17/3 17	3575	1/7 29	Do.

1) Ikke medlem av pensjonskassen i tiden 2/12 15—1/10 17.

2) Ikke medlem av pensjonskassen i tiden 2/12 12—31/10 13.

	Født	Medl. av pens.k.	Nuh. still.	Lønn kr.	Fra	Adresse.
Pettersen, Olaf Marinus	8/6 86	18/5 11	17/3 17	3575	1/7 29	Oslo.
Frantsen, Hans Anton	19/11 82	12/6 11	17/3 17	3575	1/7 29	Do.
Larsen, Ole Gustav	19/3 87	17/6 11	17/3 17	3575	1/7 29	Do.
Bredesen, Einar	4/9 90	21/3 12	17/3 17	3575	1/7 29	Do.
Brevig, Lars Marinus	22/5 88	1/10 11	1/9 17	3575	1/7 29	Do.
Nordhagen, Anton Olsen	20/5 81	1/11 13	1/9 17	3575	1/7 29	Gjøvik.
Johansen, Georg Wilhelm	18/9 91	1/11 13	1/9 17	3575	1/7 29	Grefsen.
Danielsen, David	5/8 93	1/11 13	1/9 17	3575	1/7 29	Moss.
Borgen, Thomas Hartvig	9/12 89	17/1 11	27/10 17	3575	1/7 29	Oslo.
Isberg, Leif Reidar	18/1 88	1/8 11	1/4 18	3575	1/7 29	Do.
Berg, Peder Johansen	17/10 88	1/12 16	1/8 18	3575	1/1 31	Do.
Tufte, Halvdan Kristoffer	24/7 95	1/12 16	1/8 18	3575	1/1 31	Do.
Hansen, Charles Steen	20/9 91	1/12 16	1/8 18	3575	1/1 31	Do.
Braathen, Halvor Halvorsen	2/1 95	20/9 17	1/8 18	3575	1/1 31	Do.
Karlsen, Peder	16/11 95	1/10 17	1/8 18	3575	1/1 31	Kongsvinger.
Andreassen, Konrad Marinus	27/11 88	16/9 12	1/9 18	3575	1/7 29	Halden.
Sand, Lorentz Henrik	5/8 94	1/11 13	1/9 18	3575	1/7 29	Do.
Halvorsen, Karl Georg	31/8 88	10/5 11	1/8 19	3575	1/7 29	Oslo.
Fossum, Einar J.	20/1 90	11/8 12	1/8 19	3575	1/7 29	Do.
Willersrud, Birger	25/5 90	18/6 11	8/8 19	3575	1/7 29	Alnabru.
Moe, Sofus S.	11/8 86	1/6 12	8/8 19	3575	1/7 29	Oslo.
Norum, Hans	4/12 88	1/6 12	8/8 19	3575	1/7 29	Do.
Pettersen, Tollef	9/10 83	1/12 12	8/8 19	3575	1/7 29	Do.
Bjanes, Karl Harald	20/8 84	3/12 12	8/8 19	3575	1/7 29	Do.
Andersen, Gustav Adolf	30/5 90	5/12 12	8/8 19	3575	1/7 29	Lillestrøm.
Styren, Henrik	7/12 89	7/12 12	8/8 19	3575	1/7 29	Oslo.
Asmyhr, Karl Martin	9/9 87	9/12 12	8/8 19	3575	1/7 29	Do.
Linneberg, Oscar	1/8 92	1/6 12	8/8 19	3575	1/7 29	Do.
Kristoffersen, Hjalmar	21/6 92	1/6 12	8/8 19	3575	1/7 29	Do.
Østerud, Hans A.	17/8 92	1/6 12	8/8 19	3575	1/7 29	Do.
Marcussen, Joh. Emil	19/4 89	1/11 13	8/8 19	3575	1/7 29	Do.
Maanum, Ivar N.	9/7 91	7/11 13	8/8 19	3575	1/7 29	Do.
Bjerke, Kristian	8/11 89	11/11 13	8/8 19	3575	1/7 29	Do.
Dahl, Harald Kristian	20/7 94	1/12 13	1/4 19	3575	1/7 29	Fredrikstad.
Prøven, Adolf Hansen	22/4 93	1/4 15	1/6 19	3575	1/7 29	Grefsen.
Wahl, Auen A.	2/4 86	1/2 11	27/6 19	3575	1/7 29	Oslo.
Frantzen, Thorvald	6/11 88	5/5 11	27/6 19	3575	1/7 29	Do.
Tosterud, Karl E.	21/9 86	6/5 11	27/6 19	3575	1/7 29	Do.
Dokken, Olaf O.	11/4 90	26/6 11	26/6 19	3575	1/7 29	Do.
Eeg, Henrik	18/4 90	1/6 12	26/9 19	3575	1/7 29	Do.
Bredesen, Sjøenne	12/3 80	1/7 08	26/9 19	3575	1/7 29	Eidsvoll.
Holth, Hans A.	8/4 87	12/11 13	26/9 19	3575	1/7 29	Oslo.
Strøm, Sverre O.	1/9 89	15/11 13	26/9 19	3575	1/7 29	Do.
Sundhagen, Johan Arnt	30/11 95	1/12 16	1/10 19	3575	1/1 30	Grefsen.
Tveter, Oskar Fredrik	6/7 93	15/6 13	17/10 19	3575	1/7 29	Lillestrøm.
Folin, Adolf Fredrik	15/2 85	4/4 14	17/10 19	3575	1/7 29	Do.
Paulsboe, Ole Kristian	19/1 95	1/12 16	1/1 20	3575	1/1 30	Halden.
Hagen, Ole	12/9 85	21/11 13	9/1 20	3575	1/7 29	Oslo.
Heimli, Halvor O.	20/12 90	14/12 12	9/1 20	3575	1/7 29	Do.
Aasnes, Ingvald Hartvig	24/6 91	10/11 13	13/2 20	3575	1/7 29	Do.
Søtorp, Torstein	19/9 92	23/3 14	13/2 20	3575	1/7 29	Do.
Ørberby, Hans Andreas Nilsen	28/2 86	16/11 11	1/4 20	3575	1/7 29	Gjøvik.
Stallerud, Joh. Reinholdt	27/12 93	1/8 13	1/4 20	3575	1/7 29	Oslo.

	Født	Medl. av pens.k.	Nuh. still.	Lønn kr.	Fra	Adresse.
Johansen, Karl Anton	18/2 85	1/3 16	1/4 20	3575	1/1 30	Ski.
Bergli, Hans Marius	9/4 94	1/12 16	1/4 20	3575	1/1 30	Grefsen.
Næss, Hans Jacob	11/6 88	1/12 16	1/4 20	3575	1/1 31	Oslo.
Svenneby, Bjarne Ordulf	4/4 95	1/12 16	1/4 20	3575	1/1 31	Sarpsborg.
Larsen, Eiof Johannes	1/3 96	16/9 17	1/4 20	3575	1/1 32	Oslo.
Myhrer, Kristian J.	19/9 90	11/12 14	16/4 20	3575	1/7 29	Lillestrøm.
Svendsen, Kristian	8/6 85	21/11 13	28/5 20	3575	1/7 29	Oslo.
Kristoffersen, Ivar Kristoffer	15/8 94	1/8 15	17/9 20	3575	1/1 30	Lillestrøm.
Martinsen, Karl Magnus	15/5 89	19/11 13	12/11 20	3575	1/7 29	Oslo.
Johansen, Simen	23/11 88	19/3 14	12/11 20	3575	1/7 29	Do.
Kristiansen, Georg	19/8 92	1/1 13	30/6 22	3575	1/7 29	Do.
Olsen, Karsten A.	15/11 92	1/8 13	30/6 22	3575	1/7 29	Do.
Eriksen, Oskar	12/8 94	1/8 13	30/6 22	3575	1/7 29	Ski.
Sannum, Olaf	11/10 90	1/3 16	30/6 22	3575	1/1 30	Do.
Andersen, William	5/10 93	1/12 16	30/6 22	3575	1/1 30	Fredrikstad.
Andersen, Einar Eugen	15/3 93	1/2 18	1/7 22	3575	1/1 32	Sarpsborg.
Sæterdal, Ottar	22/10 89	19/6 11	30/6 25	3575	1/7 29	Oslo.
Jensen, Martin	20/5 88	15/3 13	30/6 25	3575	1/7 29	Do.
Økern, Torgeir	17/12 88	2/11 13	30/6 25	3575	1/7 29	Lillestrøm.
Brodahl, Otto B.	16/1 92	24/11 13	30/6 25	3575	1/7 29	Oslo.
Karlsen, Ole Sigurd	4/5 92	1/4 14	30/6 25	3575	1/7 29	Do.
Halvorsen, Hans	19/12 93	1/4 16	30/6 25	3575	1/7 29	Do.
Syversen, Kristian	23/10 96	12/7 16	30/6 25	3575	1/1 31	Alnabru.

Sporskiftere.

Berg, Kristian Bernhard Olsen	16/11 73	15/3 03	15/10 12	3575	1/7 29	Kongsvinger
Hansen, Emil Kristoffer	29/6 78	1/8 07	8/12 13	3575	1/7 29	Eidsvoll.
Haave, Einar Eugen	8/7 87	1/10 11	1/12 16	3575	1/7 29	Kongsvinger
Thingelstad, Nils Iversen	20/10 88	1/12 13	1/9 17	3575	1/7 29	Jaren.
Tangen, Anders Iversen	19/5 88	1/3 16	1/9 17	3575	1/1 30	Roa.
Olsen, Odvin	30/1 94	28/6 16	16/10 17	3575	1/1 30	Eina.
Iversen, Jacob Severin	19/6 80	12/5 11	10/1 18	3575	1/7 29	Oslo.
Lund, Aksel Marinius	22/10 85	1/12 16	1/4 18	3575	1/1 30	Halden.
Arnesen, Sofus Torvald	19/6 92	22/8 12	1/9 18	3575	1/7 29	Sarpsborg.
Lunde, Ferdinand Theodor	26/1 93	4/9 13	1/9 18	3575	1/7 29	Halden.
Hedum, Albert Antonsen	6/9 85	16/9 12	1/4 19	3575	1/7 29	Sørumsand.
Nilssen, Johan Arnt	18/3 81	8/12 12	8/5 19	3575	1/7 29	Oslo.
Leonsen, Hans Ludvig	9/2 88	15/10 11	8/5 19	3575	1/7 29	Eidsvoll.
Nilsen, Alfred Karelius	5/9 90	22/3 12 ¹⁾	8/5 19	3575	1/7 29	Do.
Olsen, Henry Bjarne	22/2 97	1/2 18	25/6 19	3575	1/1 31	Moss.
Westby, Daniel Carelius	19/4 81	1/6 11	27/6 19	3575	1/7 29	Lillestrøm.
Wennevold, Oscar Magnus	28/4 91	16/11 13	26/9 19	3575	1/7 29	Do.
Olsen, Einar Alexander	19/6 93	1/11 13	1/10 19	3575	1/7 29	Roa.
Larsen, Karl Henry	4/3 93	1/10 17	1/10 19	3575	1/1 32	Moss.
Aronsen, Gunnar Thorstein	9/1 97	1/10 17	1/10 19	3575	1/1 32	Tistedal.
Amundsen, Alf Kristian	2/10 96	1/2 18	1/10 19	3575	1/1 32	Moss.
Svendsen, Fritjof F.	24/12 95	1/6 18	1/10 19	3575	1/1 32	Halden
Walle, Trygve Ole	6/3 83	20/11 13	21/11 19	3575	1/7 29	Oslo.
Narvestad, Lars Jørgen	20/12 95	1/10 17	1/12 19	3575	1/1 32	Askim.
Aalberg, Hans	9/12 82	12/9 12	9/1 20	3575	1/7 29	Eidsvoll.
Pedersen, Karl Bernhard	6/2 83	10/6 11	9/1 20	3575	1/7 29	Lillestrøm.

1) Ikke medlem av pensjonskassen i tiden 81/12 16—1/7 18.

	Født	Medl. av pens.k.	Nuh. still.	Lønn kr.	Fra	Adresse.
Johansen, Kristian	5/7 96	1/6 18	1/2 20	3575	1/1 32	Fredrikstad.
Olsen, Peter	10/9 83	15/2 19 ¹⁾	1/2 20	3575	1/1 31	Sarpsborg.
Hansen, Aron	2/2 93	1/2 14	1/4 20	3575	1/7 29	Eina.
Rognlien, Kristian Ludvig	20/10 88	1/2 16	1/4 20	3575	1/1 30	Gjøvik.
Evensen, Anker Waldemar	5/1 95	1/10 17	1/4 20	3575	1/1 32	Fredrikstad.
Løk, Rudolf Jacobsen	15/1 92	5/4 14	16/4 20	3575	1/7 29	Oslo.
Furulund, Laurits K.	10/5 88	11/6 15	16/4 20	3575	1/7 29	Do.
Stensrød, Georg	22/12 97	1/6 18	1/5 20	3575	1/1 32	Moss.
Karlsen, Jacob	20/1 95	1/11 18	1/5 20	3575	1/1 32	Kornsjø.
Hauglund, Jens K.	2/6 94	1/2 18	1/6 20	3575	1/1 32	Oslo.
Eriksen, Georg Marius	16/6 92	1/11 18	1/6 20	3575	1/1 32	Sarpsborg.
Bøydler, Gotfred Severin	20/9 86	2/6 15	12/11 20	3575	1/7 29	Oslo.
Svendsen, Henrik	20/6 82	16/6 15	12/11 20	3575	1/7 29	Do.
Sand, Hilmar Christiansen	24/1 93	20/6 15	12/11 20	3575	1/7 29	Do.
Øverby, Halsten	16/2 93	20/11 15	12/11 20	3575	1/1 30	Lillestrøm.
Servold, Harald Hjalmar	19/11 91	30/11 15	12/11 20	3575	1/1 30	Oslo.
Braathen, Kristian Bernhard	2/4 88	1/8 13	30/6 22	3575	1/7 29	Årnes.
Waal, Lars	15/11 94	9/3 17	30/6 22	3575	1/1 31	Oslo.
Preven, Harald	1/11 96	1/10 17	30/6 22	3575	1/1 32	Alnabru.
Iversen, Hans Thorolf	15/10 98	1/10 17	30/6 22	3575	1/1 32	Kornsjø.
Lunne, Rolf	4/4 93	1/2 18	30/6 22	3575	1/1 32	Gjøvik.
Hverven, Otto	12/4 98	1/6 18	30/6 22	3575	1/1 32	Ski.
Johansen Harald	20/9 93	1/11 18	30/6 22	3575	1/1 33	Mysen.
Hakelund, Hjalmar	20/9 95	1/11 18	30/6 22	3575	1/1 33	Halden.
Andersen, Hans	15/7 98	1/11 18	30/6 22	3575	1/1 33	Ski.
Berntsen, Erling H.	20/11 98	1/11 18	30/6 22	3575	1/1 33	Kongsvinger.
Borge, Bjarne Harald	17/6 96	1/2 19	30/6 22	3575	1/1 33	Sarpsborg.
Hansen, Henrik	22/5 96	1/11 18	1/3 23	3575	1/1 33	Grefsen.
Sollmann, Wilhelm August	27/3 91	1/8 19	1/3 23	3400	1/1 30	Do.
Strand, Ole	13/2 90	1/6 15	1/5 23	3575	1/7 29	Bøn.
Aaneby, Otto	19/12 81	1/10 17	29/6 25	3575	1/1 32	Grefsen.
Bakkeli, Anders	20/4 95	1/10 17	29/6 25	3575	1/1 31	Do.
Nafstad, Harald	15/4 96	1/10 17	29/6 25	3575	1/1 32	Do.
Høitorp, Karl Johan	20/3 98	1/11 18	29/6 25	3575	1/1 33	Ski.
Olsen, Olaf Sigvart	20/4 95	1/3 20	2/6 25	3400	1/1 30	Kornsjø.
Solsrud, Kristian Fredrik	4/5 87	30/3 14	30/6 25	3575	1/1 30	Oslo.
Rulnæs, Johan Hartvig	1/7 93	0/6 15	30/6 25	3575	1/1 31	Do.
Ludvigsen, Olaf	20/8 92	0/7 15	30/6 25	3575	1/1 31	Do.
Solsrud, Hans	29/12 89	5/7 15	30/6 25	3575	1/1 31	Do.
Olausen, Olaf Camillo	17/10 91	20/11 15	30/6 25	3575	1/1 31	Do.
Bunæs, Emil	1/5 93	4/12 15	30/6 25	3575	1/1 31	Do.
Wermskog, Johan	2/9 90	0/12 15	30/6 25	3575	1/1 31	Do.
Moe, Olaf S.	5/4 94	17/12 15	30/6 25	3575	1/1 31	Lillestrøm.
Haugen, Einar	7/5 95	22/2 16	30/6 25	3575	1/1 30	Do.
Pedersen, Konrad	4/5 90	0/6 16	30/6 25	3575	1/1 31	Alnabru.
Knatten, Einar	14/5 95	7/6 16	30/6 25	3575	1/1 31	Do.
Kristiansen, Arne	20/1 95	13/6 16	30/6 25	3575	1/1 31	Oslo.
Solberg, Hans	18/3 87	0/7 16	30/6 25	3575	1/1 31	Lillestrøm.
Tangen, Kristian	0/7 92	10/7 16	30/6 25	3575	1/1 31	Do.
Johnsen, Karl Emanuel	7/8 96	19/7 16	30/6 25	3575	1/1 31	Do.
Bjerke, Ragnvald	1/6 84	20/7 16	30/6 25	3575	1/1 31	Do.
Pedersen, Karl Oskar	18/4 89	10/8 16	30/6 25	3575	1/1 32	Do.

1) Tidligere i jernb. tjeneste fra 10/11 01—15/2 06.

Vaktmenn.

	Født	Medl. av pens.k.	Nuh. still.	Lønn kr.	Fra	Adresse.
Clausen, Frithjof	20/7 85	1/7 18	1/7 18	3325	1/7 29	Oslo.
Bukaasen, Johan	4/3 77	10/6 25	10/6 25	3150	1/1 33	Kongsvinger
Strøm, Frithjof Einar	20/7 88	10/6 25	10/6 25	3150	1/1 33	Moss.
Brække, Johan Olinius	5/4 98	10/6 25	10/6 25	3150	1/1 33	Sarpsborg.
Hansen, Johan Olaf	27/9 89	15/2 26	15/2 26	2975	1/1 32	Oslo.

Telegrafister.

Bjølgerud, August	10/1 86	20/11 09	1/5 11	3325	1/7 29	Nor.
Høgaasen, Hans Marius	30/3 86	4/7 12	4/7 12	3325	1/7 29	Skotterud.
Bækken, Martin K.	6/7 86	10/6 12	10/7 13	3325	1/1 29	Kutjern.
Nilsen, Ole Fredrik	19/3 89	10/9 12	1/4 17	3325	1/7 29	Grinder.
Sandlie, Karl Emil	12/3 91	1/1 13	2/11 17	3325	1/7 29	Rånåsfoss.
Andresen, Einar Hannibal	7/2 97	1/2 18	1/2 18	3325	1/1 30	Hakadal.
Olsen, Olaf Kristian	20/6 97	1/2 18	1/2 18	3325	1/1 30	Bjorgeseter.
Strengelsrud, Johan Adolf	21/8 97	1/2 18	1/2 18	3325	1/1 30	Kongsvinger.
Kristiansen, Johannes	30/1 98	1/2 18	1/2 18	3325	1/1 30	Gjøvik.
Bergheim, Trygve	16/4 98	1/2 18	1/2 18	3325	1/1 30	Skotterud.
Pedersen, Øivind	19/9 98	1/2 18	1/2 18	3325	1/1 30	Lillestrøm.
Holmgren, Charles	11/6 96	2/2 18	2/2 18	3325	1/1 30	Oslo.
Jerpseth, Alf Einar	27/12 92	1/11 13	1/4 18	3325	1/7 29	Seterstøa.
Michelsen, Thorleif	16/9 94	1/4 18	1/4 18	3325	1/1 30	Oslo.
Bekeng, Arnold	15/4 98	15/4 18	15/4 18	3325	1/1 30	Do.
Johansen, Bjarne W.	22/7 98	15/4 18	15/4 18	3325	1/1 30	Ljan.
Strand, Adolf Johan	8/9 98	15/4 18	15/4 18	3325	1/1 30	Roa.
Winger, Ole Petter	2/10 98	15/4 18	15/4 18	3325	1/1 30	Holstad.
Gonnella, Olav	16/5 98	15/4 18	15/4 18	3325	1/1 30	Oslo.
Steffensen, Karl Aksel	17/4 97	1/5 18	1/5 18	3325	1/1 30	Tøyen.
Bonde, Erling	21/10 99	1/5 18	1/5 18	3325	1/1 30	Oslo.
Aas, Jørgen	10/4 00	1/5 18	1/5 18	3325	1/1 30	Ski.
Eriksen, Erik Alfred	20/11 96	2/5 18	2/5 18	3325	1/1 30	Jessheim.
Lunde, Øivind	22/9 98	0/5 18	0/5 18	3325	1/1 30	Oslo.
Jensen, Egil Rosendahl	17/6 98	15/5 18	15/5 18	3325	1/1 30	Do.
Brevig, Asbjørn	18/2 97	24/5 18	24/5 18	3325	1/1 30	Flisa.
Strøm, Fritjof	19/4 98	1/6 18	1/6 18	3325	1/1 30	Eidsvoll.
Wormstrand, Oluf Bernhard	24/5 98	1/6 18	1/6 18	3325	1/1 30	Jaren.
Hanestad, Modolf Olsen	1/4 99	1/6 18	1/6 18	3325	1/1 30	Fetsund.
Renhult, William	22/9 96	19/6 18	19/6 18	3325	1/1 30	Oslo.
Tunaal, Trygve B.	29/4 97	22/6 18	22/6 18	3325	1/1 30	Do.
Taarneby, Otto Tørrisen	29/9 87	1/12 16	1/8 18	3325	1/7 29	Arneberg
Lillebo, Guren Persen	16/8 89	1/12 16	1/8 18	3325	1/7 29	Oslo.
Eide, Jakob	12/5 95	1/8 18	1/8 18	3325	1/1 31	Do.
Nordlie, Fredrik	25/3 96	1/8 18	1/8 18	3325	1/1 31	Brandbu.
Norman-Ly Bernt	4/4 97	1/8 18	1/8 18	3325	1/1 31	Grefsen.
Larsen, Oskar Rudolf	30/12 99	1/8 18	1/8 18	3325	1/1 31	Mysen.
Lund, Emanuel	16/2 99	01/12 18	01/12 18	3325	1/1 31	Kløfta.
Gundersen, Kristian	5/2 96	1/7 17	1/1 19	3325	1/1 30	Oslo.
Eiene, Harald	13/5 00	1/1 19	1/1 19	3325	1/1 31	Nordstrand.
Englund, Karl	21/11 99	22/1 19	22/1 19	3325	1/1 31	Oslo.
Ødegaard, Ivar Thorbjørn	13/4 97	1/2 19	1/2 19	3325	1/1 31	Roa.
Austheim Karl	20/7 98	1/2 19	1/2 19	3325	1/1 31	Heybråten.
Aarefjord, Kristian	29/12 98	1/2 19	1/2 19	3325	1/1 31	Hågår.
Østbye Johannes Arnt	23/3 99	1/2 19	1/2 19	3325	1/1 31	Såner.

	Født	Medl. av pens.k.	Nuh. still.	Lønn kr.	Fra	Adresse.
Karlstrup, Thorstein Kristian	19/8 99	1/2 19	1/2 19	3325	1/1 31	Kolbotn.
Pettersen, Harald Eugen	20/1 00	1/2 19	1/2 19	3325	1/1 31	Jevnaker.
Lindbäck, Helge	2/4 00	3/2 19	3/2 19	3325	1/1 31	Oslo.
Haakensen, Harald Severin	2/2 00	10/3 19	10/3 19	3325	1/1 31	Do.
Svendsen, Johan Hermann	16/8 99	16/4 19	16/4 19	3325	1/1 31	Galterud.
Norvik, Ottar Kristoffer	9/1 92	1/3 16	1/3 19	3325	1/2 29	Askim.
Torp, Leif	18/8 99	1/5 19	1/5 19	3325	1/1 31	Åbogen.
Kristiansen, Hans Benjamin						
Olai	27/2 90	1/6 19	1/6 19	3325	1/1 31	Kjelsås.
Vervik, Ole	10/6 01	10/6 19	10/6 19	3325	10/5 31	Grorud,
Arnesen, Henrik Johs.	1/8 99	16/6 19	16/6 19	3325	1/1 31	Do.
Wormstrand Asbjørn	28/7 00	17/6 19	17/6 19	3325	1/1 31	Kolbotn.
Jensen, Alf	18/12 98	18/6 19	18/6 19	3325	1/1 31	Vestby.
Schjønberg, Jonas Nicolay	12/11 97	30/6 19	30/6 19	3325	1/1 31	Ljan.
Dyrud, Brede Pedersen	2/11 99	30/6 19	30/6 19	3325	1/1 31	Gran.
Fosmoen, Kark Idor	10/3 98	21/12 17	28/7 19	3325	1/1 30	Ås.
Kjernsvik, Emil Alfred	8/5 95	15/8 19	15/8 19	3325	1/1 32	Hauerseter.
Larsen, Oskar	3/11 00	16/8 19	16/8 19	3325	1/1 32	Oslo.
Kinn, Karl	9/1 00	17/8 19	17/8 19	3325	1/1 32	Eidsvoll.
Eide, Echhoff	9/9 90	1/9 19	1/9 19	3325	1/1 32	Sarpsborg.
Frostrud, Karl	16/12 99	1/10 19	1/10 19	3325	1/1 32	Lillestrøm.
Braathen, Helmer	8/12 00	2/10 19	2/10 19	3325	1/1 32	Lørenskog.
Ødegaard, Arnt Larsen	18/4 94	1/12 16	1/11 19	3325	1/2 29	Rakkestad.
Tomter, Georg Magnus	21/10 93	1/10 17	1/11 19	3325	1/1 30	Årnes.
Aalrust, Ole	12/10 94	1/10 17	1/11 19	3325	1/1 30	Lillestrøm.
Østbye, Henrik	18/8 98	1/10 17	1/11 19	3325	1/1 30	Greåker.
Langbraaten, Kristian Olaf	2/3 99	1/10 17	1/11 19	3325	10/9 30	Jaren.
Thorghesen, Rolf Severin	9/5 00	1/11 19	1/11 19	3325	1/1 32	Halden.
Strand, Einar	7/8 00	1/11 19	1/11 19	3325	1/1 32	Rakkestad.
Brevik, Oskar	7/8 00	1/11 19	1/11 19	3325	1/1 32	Oslo.
Andersen, Ragnar	4/12 01	1/1 20	1/1 20	3325	1/1 32	Strømmen.
Risbø, Harald Ludvig	22/7 01	2/1 20	2/1 20	3325	1/1 32	Dal.
Jørgensen, Ragnar	16/8 98	3/1 20	3/1 20	3325	1/1 32	Oslo.
Berg, Gunnar	21/3 99	4/1 20	4/1 20	3325	1/1 32	Leirsund.
Sætre, Harald	25/12 00	3/1 20	3/1 20	3325	1/1 32	Oslo.
Hansen, Henrik Ditlef	29/11 98	7/1 20	7/1 20	3325	1/1 32	Do.
Johannesen, Thoralf	8/7 95	30/1 20	30/1 20 ¹⁾	3325	1/1 31	Halden.
Audsen, Ole	1/6 94	1/12 16	1/2 20	3325	1/2 29	Fredrikstad.
Nygaard, Harald	7/6 91	1/10 17	1/2 20	3325	1/1 30	Kambo.
Ruud, Olaf	1/3 94	1/10 17	1/2 20	3325	1/1 30	Bekkelaget.
Nygaard, Anders Hjalmar	1/11 94	1/10 17	1/2 20	3325	1/1 31	Døle.
Helledal, Arve Lauritz	12/12 98	1/2 20	1/2 20	3325	1/1 32	Askim.
Antonsen, Magnus	21/4 99	1/2 20	1/2 20	3325	1/1 32	Råde.
Paulsen, Ernst Fredrik Louis	18/9 99	1/2 20	1/2 20	3325	1/1 32	Bekkelaget.
Haugland, Johannes	29/1 00	1/2 20	1/2 20	3325	1/1 32	Haga.
Gjersee, Kristoffer	7/4 00	1/2 20	1/2 20	3325	1/1 32	Råde.
Jordfald, Halvdan	10/5 00	1/2 20	1/2 20	3325	1/1 32	Oslo.
Thue, Sigurd Johannes	9/6 00	1/2 20	1/2 20	3325	1/1 32	Sarpsborg.
Gotfredsen, Rolf	8/11 00	1/2 20	1/2 20	3325	1/1 32	Lisleby.
Enger Kristian	4/12 00	1/2 20	1/2 20	3325	1/1 32	Årnes.
Fossum, Bjarne Olaf	20/2 01	1/2 20	1/2 20	3325	1/1 32	Blaker.

1) Pensjonert i tiden 1/1 23—30/9 26.

	Født	Medl. av pens.k.	Nuh. still.	Lønn kr.	Fra	Adresse.
Ruud, Henry	1/1 99	1/2 20	1/2 20	3325	1/1 32	Ski.
Olsen, Jens Normann	8/7 01	1/2 20	1/2 20	3325	1/1 32	Oslo.
Hansen, Asbjørn	4/5 01	1/2 20	1/2 20	3325	1/1 32	Sarpsborg.
Solberg, Herbert Waldemar	26/3 99	1/2 20	1/2 20	3325	1/1 32	Oslo.
Fagerlund, Adolf	20/1 95	1/10 17	10/2 20	3325	1/1 30	Breiskallen.
Jensen, Daniel	2/12 01	11/2 20	11/2 20	3325	1/1 32	Sarpsborg.
Jotun, Hans	4/1 01	1/3 20	1/3 20	3325	1/1 32	Granli.
Ivarson, Gustaf Adolf	26/6 98	4/10 20	4/10 20	3325	1/1 33	Moss.
Ophus, Reidar Engelhardt	3/7 01	4/10 20	4/10 20	3325	1/1 33	Halden.
Andersen, Gustav Andreas Werner	20/8 97	22/2 21	22/2 21	3325	1/1 33	Oslo.
Madsen, Rolf Arnold	25/7 99	1/3 21	1/3 21	3325	1/1 33	Kongsvinger.
Braathen, Lorentz Konrad	4/9 00	1/3 21	1/3 21	3325	1/1 33	Kolbotn.
Haugen, Aksel Karsten	8/9 00	1/3 21	1/3 21	3325	1/1 33	Tøyen.
Jordfald, Magne	18/4 01	1/3 21	1/3 21	3325	1/1 33	Fetsund.
Skattum-Dahl, Erling	7/6 01	1/3 21	1/3 21	3325	1/1 33	Oslo.
Johannesen, Alf Karsten	10/6 01	1/3 21	1/3 21	3325	1/1 33	Sandesund.
Paulsboe, Alf Christian	9/8 01	1/3 21	1/3 21	3325	1/1 33	Langhus.
Olsen, Ole Kristian	20/8 01	1/3 21	1/3 21	3325	1/1 33	Sarpsborg.
Kolvig, Johan Erling Olsen	17/9 01	1/3 21	1/3 21	3325	1/1 33	Fredrikstad.
Iversen, Einar	20/10 01	1/3 21	1/3 21	3325	1/1 33	Eidsberg.
Thorsen, Anton	30/10 01	1/3 21	1/3 21	3325	1/1 33	Sandesund.
Hamborg, Kristian	15/1 02	1/3 21	1/3 21	3325	1/1 33	Gran.
Braathen, Thorleif	28/7 02	1/3 21	1/3 21	3325	1/1 33	Fredrikstad.
Ernemann, Fritz	7/6 01	1/3 21	1/3 21	3325	1/1 33	Oslo.
Kristensen, Knut	4/2 01	1/4 21	1/4 21	3325	1/1 33	Bøn.
Strand, Norvald	12/5 02	2/4 21	2/4 21	3325	1/1 33	Eidsvoll.
Svendsen, Einar	12/3 95	7/6 16	3/4 21	3325	1/7 29	Kløfta.
Paulsen, Henrik Victor	5/9 01	20/4 21	20/4 21	3325	1/1 33	Oslo.
Jørgensen, Ole Arthur	24/2 00	20/5 21	20/5 21	3325	1/1 33	Disenå.
Karlson, Karl Emil	13/5 90	1/4 15	15/6 21	3325	1/7 29	Sander.
Glæserud, Johan Adolf	8/9 95	1/10 17	15/6 21	3325	1/1 30	Reinsvoll.
Thorsen, Thor	8/5 97	1/10 17	15/6 21	3325	1/1 30	Fredrikstad.
Stenerud, Karl Georg	3/6 96	1/6 18	15/6 21	3325	1/1 30	Roverud.
Michelsen, Thorbjørn, Svend Henrik	15/11 00	15/6 21	15/6 21	3325	1/1 33	Ski.
Grimstad, Olav Aasm. Vinje	6/8 01	15/6 21	15/6 21	3325	1/1 33	Kongsvinger.
Morgenli, Hjalmar	24/1 02	15/6 21	15/6 21	3325	1/1 33	Ljan.
Andresen, Leif Gunnar	18/2 02	15/6 21	15/6 21	3325	1/1 33	Moss.
Haga, Gunnar Adolf	24/3 02	15/6 21	15/6 21	3325	1/1 33	Do.
Larsen, Lars Peder	15/4 02	15/6 21	15/6 21	3325	1/1 33	Vestby.
Thorne, Peter Aimar	26/4 02	15/6 21	15/6 21	3325	1/1 33	Kornsjø.
Olsen, Rolf Henry	29/8 02	15/6 21	15/6 21	3325	1/1 33	Oslo.
Nordlie, Klaus Wilhelm	3/11 02	15/6 21	15/6 21	3325	1/1 33	Lørenskog.
Holland, Erling	22/9 99	22/6 21	22/6 21	3325	1/1 33	Nordstrand.
Taraldsen, Henry Kristian	20/10 02	1/9 21	1/9 21	3150	1/1 30	Lisleby.
Kannick, Louis	15/2 87	6/11 17	1/3 22	3325	1/1 30	Oslo.
Løfsgaard, Harald Johannes	8/9 95	1/12 17	1/5 22	3325	1/1 30	Grua.
Olsen, Klaus Eugen	4/11 95	18/12 17	1/5 22	3325	1/1 30	Lillestrøm.
Granlund, Hedley	17/11 92	18/12 17	1/5 22	3325	1/1 30	Jesheim.
Larsen, Ingvar Antonius L.	7/1 91	18/9 19	1/5 22	3325	1/1 32	Oslo.
Jensen, Ragnvald Johan	17/2 02	1/5 22	1/5 22	3150	1/1 30	Kornsjø.
Thomsen, Frithjof	15/10 98	1/5 22	1/5 22	3150	1/1 30	Grorud.

	Født	Medl. av pens.k.	Nuh. still.	Lønn kr.	Fra	Adresse.
Aamodt, Johan Wilhelm	8/6 00	1/5 22	1/5 22	3150	1/1 30	Jessheim.
Kristiansen, Erling	17/5 00	1/5 22	1/5 22	3150	1/1 30	Bryn.
Granlund, Helge	3/7 01	1/5 22	1/5 22	3150	1/1 30	Lillestrøm.
Furuset, Sigurd	24/12 01	1/5 22	1/5 22	3150	1/1 30	Leirsund.
Gudmundsen, Gudmund	23/1 02	1/5 22	1/5 22	3150	1/1 30	Fjellhamar.
Nordhagen, Reidar Osvald	20/5 02	1/5 22	1/5 22	3150	1/1 30	Strømmen.
Ruud, Olaf Arnold	21/5 02	1/5 22	1/5 22	3150	1/1 30	Oslo.
Eriksen, Oskar Emanuel	25/5 02	1/5 22	1/5 22	3150	1/1 30	Jessheim.
Skogsrud, Johan	15/6 02	1/5 22	1/5 22	3150	1/1 30	Bøn.
Olsen, Arvid Konrad	21/10 02	1/5 22	1/5 22	3150	1/1 30	Lillestrøm.
Pedersen, Asbjørn	22/10 02	1/5 22	1/5 22	3150	1/1 30	Do.
Kjølven, Olaf E.	9/6 99	20/6 22	20/6 22	3150	1/1 30	Strømmen.
Kjustad, Anton	21/6 00	20/6 22	20/6 22	3150	1/1 30	Alnabru.
Pettersen, Carsten	20/5 01	20/6 22	20/6 22	3150	1/1 30	Sarpsborg.
Svendsen, Hjalmar	11/1 02	20/6 22	20/6 22	3150	1/1 30	Moss.
Semb, Ola Gjerdrum	3/2 02	20/6 22	20/6 22	3150	1/1 30	Grefsen.
Hagelund, Tollef Arnt	15/4 02	20/6 22	20/6 22	3150	1/1 30	Alnabru.
Ødegaard, Ingolf Henry	20/5 02	20/6 22	20/6 22	3150	1/1 30	Oslo.
Røhr, Trygve Olaf	22/4 02	20/6 22	20/6 22	3150	1/1 30	Ski.
Holm-Jenssen, Ragnar	6/6 02	20/6 22	20/6 22	3150	1/1 30	Ljan.
Enger, Reidar Olaf	5/5 02	20/6 22	20/6 22	3150	1/1 30	Oslo.
Opsahl, Ragnar Wilhelm	1/11 02	20/6 22	20/6 22	3150	1/1 30	Mysen.
Heier, Oscar Marenius	24/12 02	20/6 22	20/6 22	3150	1/1 30	Råde.
Steen, Henry Carl	7/1 03	20/6 22	20/6 22	3150	1/1 30	Hauketo.
Dehli, Birger	15/3 03	15/11 22	15/11 22	3150	1/1 31	Rånåsfoss.
Flattum, Hilmar Eugen	18/1 97	20/6 24	20/6 24	3150	1/1 32	Skreia.
Uggerud, Sigurd M.	10/3 99	20/6 24	20/6 24	3150	1/1 32	Aspedammen.
Jacobsen, Henry Reidar	7/3 00	20/6 24	20/6 24	3150	1/1 32	Oslo.
Hauge, Jørgen	19/3 00	20/6 24	20/6 24	3150	1/1 32	Berg.
Haakensen, Einar	28/4 01	20/6 24	20/6 24	3150	1/1 32	Grefsen.
Johansen, Ole Henry	11/5 01	20/6 24	20/6 24	3150	1/1 32	Frogner.
Hauger, Georg Hendry	6/9 01	20/6 24	20/6 24	3150	1/1 32	Oslo.
Westbye, Asbjørn Olaf	11/10 01	20/6 24	20/6 24	3150	1/1 32	Lillestrøm.
Haug, Orrion Alvin	20/1 02	20/6 24	20/6 24	3150	1/1 32	Spydeberg.
Rørvik, Henry Steen	28/2 02	20/6 24	20/6 24	3150	1/1 32	Strømmen.
Uggerud, Asbjørn M.	20/4 02	20/6 24	20/6 24	3150	1/1 32	Kirkenær.
Skogvold, Oddvar Henning	18/7 02	20/6 24	20/6 24	3150	1/1 32	Strømmen.
Christiansen, Einar Marius	1/1 03	20/6 24	20/6 24	3150	1/1 32	Magnor.
Jensen, Hans Oliver	12/2 03	20/6 24	20/6 24	3150	1/1 32	Dilling.
Aarefjord, Johannes	6/5 03	20/6 24	20/6 24	3150	1/1 32	Såner.
Strøm, Reidar Thoralf	11/5 03	20/6 24	20/6 24	3150	1/1 32	Lunner.
Wraal, Odd Normann	20/5 03	20/6 24	20/6 24	3150	1/1 32	Grorud.
Øiestad, Aage Hans Johan	19/10 03	20/6 24	20/6 24	3150	1/1 32	Øppegard.
Ekeli, Gunnar	15/3 03	20/6 24	20/6 24	3150	1/1 32	Åbogen.
Hoel, Leif Arvid	19/4 03	20/6 24	20/6 24	3150	1/1 32	Eidsvoll.
Lie, Leif	7/5 03	19/1 25	19/1 25	3150	1/1 33	Gjøvik.
Rodvang, Johannes	1/4 97	23/12 17	21/5 25	3325	1/1 30	Dal.
Olden, Guttorm L.	5/10 95	26/6 18	21/5 25	3325	1/7 29	Ski.
Kisen, Olaf Kristian A.	20/5 94	1/11 18	21/5 25	3325	1/1 31	Roverud.
Aas, Petter Hjalmar	27/6 94	1/11 18	21/5 25	3325	1/1 31	Dilling.
Hansen, Bernhard	21/6 97	1/10 19	21/5 25	3325	1/1 32	Oslo.
Sekkelsten, Arne	11/1 00	21/5 25	21/5 25	3150	1/1 33	Bekkelaget
Bjærnsrud, Trygve	18/2 02	21/5 25	21/5 25	3150	1/1 33	Oslo.

	Født	Medl. av pens.k.	Nuh. still.	Lønn kr.	Fra	Adresse.
Hornseth, Edvard	5/10 02	21/5 25	21/5 25	3150	1/1 33	Bryn.
Johansen, Devi Johan Hartvig	5/10 02	21/5 25	21/5 25	3150	1/1 33	Tistedal.
Jenssen, Haavard	22/12 02	21/5 25	21/5 25	3150	1/1 33	Nordstrand.
Torp, Rolf	13/5 03	21/5 25	21/5 25	3150	1/1 33	Sørumsand.
Halvorsen, Conrad Henry	13/10 03	21/5 25	21/5 25	3150	1/1 33	Kjelsaas.
Strandbakken, Oskar	27/4 04	21/5 25	21/5 25	3150	1/1 33	Oslo.
Norwie-Andersen Sigurd	5/5 98	1/6 25	1/6 25	3150	1/1 33	Do.
Engelstad, Thorleif	13/10 01	1/6 25	1/6 25	3150	1/1 33	Alnabru.
Aarum, Asbjørn Peder Matias	20/12 01	1/6 25	1/6 25	3150	1/1 33	Sarpsborg.
Rasmussen, Heldrup	27/6 02	1/6 25	1/6 25	3150	1/1 33	Nittedal.
Zachariassen, Sverre Henry	15/11 02	1/6 25	1/6 25	3150	1/1 33	Spydeberg.
Høivang, Arne	14/12 02	1/6 25	1/6 25	3150	1/1 33	Oslo.
Larsen, Thoralf Haakon	19/3 03	1/6 25	1/6 25	3150	1/1 33	Oslo.
Høen, Thoralf	23/5 03	1/6 25	1/6 25	3150	1/1 33	Moss.
Hansen, Harald Markus	4/10 03	1/6 25	1/6 25	3150	1/1 33	Siitu.
Enger, Ole Dischler	14/9 01	21/6 25	21/6 25	3150	1/1 33	Oslo.1)
Schjønerberg, Øivind Waldemar	10/2 02	21/6 25	21/6 25	3150	1/1 33	Ski.
Blegen, Karl Johan	7/9 02	21/6 25	21/6 25	3150	1/1 33	Nordstrand.
Andersen, Bjarne Ingvald	22/11 01	1/4 26	1/4 26	2975	1/1 32	Eina.
Nord, Johan Thorolf	8/5 03	1/4 26	1/4 26	2975	1/1 32	Alnabru.
Kristiansen, Frithjof Norman	19/3 04	1/4 26	1/4 26	2975	1/1 32	Halden.
Jenssen, Egil Wilhelm	10/4 04	1/4 26	1/4 26	2975	1/1 32	Nygard.
Foss, Birger	10/12 04	1/4 26	1/4 26	2975	1/1 32	Seterstøa.
Karlsen, Øsvald	2/2 02	15/4 26	1/4 26	2975	1/1 32	Raufoss.
Granlund, Ole	8/4 98	1/6 18	20/6 26	3325	1/1 30	Gjøvik.
Sølem, Leif	19/3 02	20/6 26	20/6 26	2975	1/1 32	Grefsen.
Wæraas, Kristian	27/2 03	20/6 26	20/6 26	2975	1/1 32	Onsoy.
Skarphol, Alf	21/12 03	20/6 26	20/6 26	2975	1/1 32	Kongsvinger.
Pedersen, Fridtjof	28/3 04	20/6 26	20/6 26	2975	1/1 32	Halden.
Olsen, Hans Christian	5/2 02	1/2 29	1/2 29	2800	1/1 32	Haga.
Larsen, Frank Magnus	17/1 03	1/2 29	1/2 29	2800	1/1 32	Kråkstad.
Svendsen, Gunnar Marcellius	20/6 02	1/2 29	1/2 29	2800	1/1 32	Matrand.
Asper, Harald Bernhard	19/4 01	1/3 29	1/3 29	2975	1/1 33	Lillestrøm.
Gulbrandsen, Kristian Anker	22/1 04	1/3 29	1/3 29	2800	1/1 33	Roa.
Bergh, Theodor	20/3 03	1/8 22	7/6 29	3150	1/1 31	Heradsbygd.
Østerud, Thorleif Bertrand	14/4 99	1/2 20	20/9 29	3325	1/10 29	Grorud.
Eriksen, Otto Olaves	9/1 00	21/6 24	20/9 29	3150	1/1 32	Skjeberg.
Bechstrøm, Jørgen Alfred	20/10 04	20/6 29	20/6 29	2975	1/1 33	Lørenskog.
Ingvaldsen, Josef	4/12 04	20/6 29	2/8 29	2975	1/1 33	Gjøvik.
Andersen, Sverre	20/3 03	20/6 29	20/6 29	2800	1/1 33	Jønna.
Ruud, Johan	17/9 03	20/6 29	20/6 29	2800	1/1 32	Bryn.
Iversen, Sverre Henry	5/7 04	20/9 29	20/9 29	2800	1/1 33	Raufoss.
Gulbrandsen, Olaf Kristian	16/1 02	1/3 21	20/3 30	3325	1/1 33	Lunner.
Kristoffersen, Sigurd Henry	24/1 04	20/3 30	20/3 30	2800	1/1 32	Opegård.
Fossum, Kristian	27/9 04	20/3 30	20/3 30	2800	1/1 32	Oslo.
Myrheim, Oskar Ludvik	6/9 04	1/4 30	1/4 30	2800	1/1 32	Råde.
Molstadkvern, Jacob Normann	30/11 95	20/4 30	20/4 30	2625	1/1 32	Harestua.
Strøm, Harald Kristoffer	9/6 04	7/5 30	7/5 30	2800	1/1 32	Granli.
Braathen, Kristian	28/3 05	20/5 30	20/5 30	2625	1/1 32	Lørenskog.
Johansen, Erling Alhaug	26/8 05	11/6 30	11/6 30	2800	1/1 32	Kornsjø.

1) Midl. som kontorist ved Regnskapsrevisjonen.

	Født	Medl. av pens.k.	Nuh. still.	Lønn kr.	Fra	Adresse.
Olsen, Harry Jacob	8/10 03	11/6 30	11/6 30	2800	1/1 32	Greåker.
Ringdahl, Rolf	14/2 05	11/6 30	11/6 30	2800	1/1 32	Skjeborg.
Berntzen, Arne	18/2 05	11/6 30	11/6 30	2800	1/1 33	Oppegård.
Morgenli, Henrik	13/4 06	11/6 30	11/6 30	2800	1/1 33	Kambo.
Aarhus, Karsten Eugen	8/9 03	11/6 30	11/6 30	2800	1/1 33	Bryn.
Guthu, Hjalmar	22/6 01	15/6 21	15/6 30	3325	1/1 33	Gjøvik.
Moskaug, Olav Ragnar	11/9 03	15/9 30	15/9 30	2800	1/1 32	Oslo
Sekkelsten, Arve Magnus . . .	1/5 04	15/9 30	15/9 30	2800	1/1 32	Tomter.
Fredriksen, Fritz Eyolf	23/5 04	15/9 30	15/9 30	2625	1/1 32	Halden.
Berger, Rolf	1/2 05	15/9 30	15/9 30	2625	1/1 32	Skarnes.
Christoffersen, Jakob Eugen . .	13/8 04	15/9 30	15/9 30	2625	1/1 32	Hauerseter.
Larsen, Nevander	21/9 05	15/9 30	15/9 30	2625	1/1 33	Ise.
Rosenberg, Torleiv H.	10/3 91	16/1 114	16/5 31	2625	1/1 33	Kornsjø.
Blegen, Ingvald	14/4 06	16/5 31	16/5 31	2625	1/1 32	Myrvoll.
Siegel, Kenneth Amandus	29/11 06	16/5 31	16/5 31	2625	1/1 32	Sandermsen.
Jenssen, Olav	20/1 06	16/5 31	16/5 31	2625	1/1 32	Grua.
Karlsen, Karl	6/6 06	16/5 31	16/5 31	2625	1/1 32	Bekkelaget.
Saxhaug, Juul Næs	6/3 04	10/9 31	10/9 31	2625	1/1 32	Lørenskog.
Teien, Leif	20/2 06	10/9 31	10/9 31	2625	1/1 32	Hakadal.
Syversen, Gustav Karenus Berg	10/12 03	10/9 31	10/9 31	2450	1/10 31	Nittedal.
Østreng, Haakon	30/3 06	10/9 31	10/9 31	2625	1/1 32	Rygge.
Stockstad, Kaare Henning . . .	7/12 06	10/9 31	10/9 31	2625	1/1 32	Do.
Hansen, Arne Bjørn	24/9 07	10/9 31	10/9 31	2450	10/9 31	Oslo.
Anderssen, Christian Berner . . .	30/12 05	10/9 31	10/9 31	2450	1/10 31	Lena.
Thronsen, Alf	27/11 04	10/9 31	10/9 31	2625	1/1 33	Grindvoll.
Iversen, Alv	24/1 04	10/9 31	10/9 31	2450	16/10 31	Langhus.

Telegrafistinner.

Klüwer, Elise	5/5 77	20/4 99	20/4 99	3325	1/7 29	Fredrikstad.
Hoel, Minda Pauline	6/9 91	24/6 13	24/6 13	3325	1/7 29	Sarpsborg.
Finstad, Elise	14/12 89	15/5 15	15/5 15	3325	1/7 29	Kongsvinger.
Weihe, Hulda	2/6 95	23/6 17	23/6 17	3325	1/7 29	Oslo.
Bernts, Solveig	13/5 97	1/1 20	1/1 20	3325	1/1 32	Do.
Gulbrandsen, Valborg	20/11 96	15/6 20	15/6 20	3325	1/1 32	Do.
Sennerud, Lovise	15/1 98	16/9 20	16/9 20	3325	1/1 33	Do.
Eriksen, Borghild, Elfrida . . .	21/10 94	1/1 22	1/1 22	3150	1/1 30	Do.
Jacobsen, Astri	16/10 95	30/6 24	30/6 24	3150	1/1 32	Sarpsborg.
Andersen, Solveig	21/10 99	30/6 24	30/6 24	3150	1/1 32	Fredrikstad.
Godager, Dagny	6/6 98	16/3 26	16/3 26	2975	1/1 32	Oslo.
Johansen, Borghild	8/8 02	16/3 26	16/3 26	2975	1/1 32	Do.
Berg, Gudrun	11/8 03	16/3 26	16/3 26	2975	1/1 32	Do.
Pettersen, Rachel	5/2 02	20/6 29	20/6 29	2975	1/1 32	Do.

Uteksaminerte trafikkelever.

	Antatt	Eksamen fra Jernbaneskolen	
Opsahl, Øyvind	21/6 22	Februar 1931	Fredrikstad.
Helgaker, Karl	1/12 23	Juni 1931	Tomter.
Mikkelsen, Einar	4/8 24	Juni 1931	Gjøvik.
Aarbogh, Harald	20/6 23	Januar 1932	Oslo.
Andersen, Henry William	30/6 25	Januar 1932	Ben.
Hansen, Erling Aasm.	11/2 24	Januar 1932	Frogner.

1) Ikke medlem av pensjonskassen i tiden 8. 7. 18—18/5 31.

	Antatt	Eksamen fra Jernbaneskolen		Adresse.
Wassenius, Sverre	4/9 08	13/7 25	Januar 1932	Reinsvoll.
Dahl, Henry Christian Adolf	12/8 07	1/7 24	Januar 1932	Oslo.
Dalene, John	8/12 02	21/9 25	Januar 1932	Disenå.
Fossum, Harald	3/8 07	1/2 24	Januar 1932	Oslo.
Havstad, Aksel	22/6 06	9/5 24	Januar 1932	Do.
Digerud, Georg Kristian Harry	1/4 06	8/1 24	Januar 1932	Årnes.
Johnsen, Fredrik	17/5 05	16/1 24	Januar 1932	Sandermosen.
Amundsen, Finn	8/4 06	13/11 20	Januar 1932	Skarnes.
Knutsen, Robert	30/9 04	20/8 19	Januar 1932	Oslo.
Waaryg, Enok Fred	7/5 04	27/11 22	Januar 1932	Do.
Skogvold, Bjarne	12/6 06	1/12 23	Januar 1932	Do.
Nesmoen, Georg	13/6 08	1/2 30	Juni 1932	Kongsvinger.
Christoffersen, Helge	28/12 07	1/2 30	Juni 1932	Hakadal.
Granaas, Oddvar	16/4 10	27/5 29	Juni 1932	Sørumsand.
Torp, Robert	24/10 09	15/2 30	Juni 1932	Moss.

Kasserersker.

	Født	Medl. av pens.k.	Nuh. stilla.	Lønn kr.	Fra	
Skanche, Katharina Andrea	12/1 78	4/9 99	4/9 99	3325	1/7 29	Oslo
Valeur, Olga	2/2 72	3/4 08	3/4 08	3325	1/7 29	Do.
Ludvigsen, Signe Marie	30/1 87	20/12 12	20/12 12	3325	1/7 29	Do.
Krog, Birgit	7/7 82	11/3 16	11/3 16	3325	1/7 29	Do.
Holen, Janna Louise	14/5 73	1/11 20	1/3 26	3150	1/1 32	Do.
Hovde, Berglioth Martha Helene	27/4 01	1/11 20	1/3 26	3325	1/1 32	Do.

Assistentler.

Henrichsen, Asta	14/6 76	1/10 19 ¹⁾	1/3 31	4135	1/3 31	Oslo.
Torkildsen Sigrid Marie	9/11 86	1/1 10	1/3 31	4135	1/3 31	Do.
Sørensen, Nora	21/12 91	1/4 13	1/3 31	4135	1/3 31	Do.
Wiger, Signe Mathilde	2/2 95	1/5 20	1/5 20	3125	1/1 32	Kongsvinger.
Moe, Signe	1/3 96	1/5 20	1/5 20	3125	1/1 32	Lillestrøm.
Lund, Petra Amalie	17/3 91	1/11 20	1/11 20	3125	1/1 33	Oslo.
Andersen, Ruth Borghild	11/6 96	1/11 20	1/11 20	3125	1/1 33	Do.
Olsen, Astrid Solveig	10/11 97	1/11 20	1/11 20	3125	1/1 31	Do.
Borgen, Hjørdis Jeanette	13/1 98	1/11 20	1/11 20	3125	1/1 33	Lillestrøm.
Rom, Eva	12/6 98	1/11 20	1/11 20	3125	1/1 33	Oslo.
Rønning, Alfa Marie	23/3 99	1/11 20	1/11 20	3125	1/1 33	Do.
Strøm, Lilla Margot	7/8 99	1/11 20	1/11 20	3125	1/1 31	Do.
Sundby, Else	8/7 01	1/11 20	1/11 20	3125	1/1 33	Do.
Nyhus, Edvarda Marie	13/11 01	1/11 20	1/11 20	3125	1/1 33	Do.
Anderssen, Randi	13/2 02	1/11 20	1/11 20	3125	1/1 33	Do.
Ernemann, Reidun Kirsten	26/6 03	1/11 20	1/11 20	3125	1/1 33	Do.
Bang Hildur	8/7 95	30/6 24	30/6 24	3125	1/1 32	Do.
Gornitzka, Ester Marie	23/9 94	16/6 25	16/6 25	3125	1/1 33	Moss.
Gustavsen, Ragnhild	27/6 96	16/6 25	16/6 25	3125	1/1 33	Fredrikstad.
Paulsen, Borghild Karoline Olava	3/3 99	16/6 25	16/6 25	3125	11/1 33	Do.
Lilleaasen, Karen Marie	21/5 99	16/6 25	16/6 25	3125	1/1 33	Oslo.
Borgen, Olga Helene	1/10 00	16/6 25	16/6 25	3125	1/1 33	Do.
Haug, Ingeborg Molstad	24/2 02	16/6 25	16/6 25	2900	1/1 30	Gjøvik.
Ova, Ingebjørg	23/9 05	16/6 25	16/6 25	2900	1/1 31	Halden.
Ruud, Olav Kristian	1/6 95	30/10 17	3/10 25	3240	1/1 30	Oslo.

1) Tidligere i jernbanens tjeneste 14/2 96—15/5 07.

	Født	Medl. av pens.k.	Nuh. still.	Lønn kr.	Fra	Adresse.
Gulliksen, Sverre	16/5 02	9/10 25	9/10 25	3125	1/1 32	Oslo.
Christensen, Margit Christiane	10/4 83	28/6 26	28/6 26	3325	1/1 31	Do.
Strøm, Rakel	15/5 97	28/6 26	28/6 26	3125	1/1 30	Do.
Petersen, Bodil Alvilde	5/10 97	28/6 26	28/6 26	3125	1/1 32	Do.
Sørli, Astri Jenny	22/2 98	28/6 26	28/6 26	3125	1/1 30	Do.
Arvesen, Gunvor Antonie	11/12 04	1/4 26	1/4 26	2675	1/1 32	Do.
Amundsen, Valborg	28/2 03	12/6 30	12/6 30	2900	1/1 31	Do.
Aslaksen, Eva	27/12 02	12/6 30	12/6 30	2900	1/1 31	Do.

Stasjonsbetjener.

Rolstad, Karl Lorentz	7/4 77	1/3 00	1/5 30	3325	1/5 30	Sarpsborg.
Ekeberg, Karl Augustsen	29/11 77	1/11 01	1/11 01	3325	1/7 29	Rygge.
Olsen, Ludvig	19/4 81	16/11 02	24/6 31	3325	10/7 31	Kongsvinger.
Christiansen, Mauritz	14/5 77	1/6 05	1/6 05	3325	1/7 29	Røykenkvik.
Næss, Richard R.	8/5 77	1/1 05 ¹⁾	1/1 05	3325	1/7 29	Oslo.
Olsen, Oscar Fredrik Wilhelm	4/10 82	1/4 10	1/4 10	3325	1/7 29	Do.
Nøkleby, Jens	9/10 91	1/2 11	22/4 31	3325	1/5 31	Mysen.
Martinsen, Martin Olaf	20/6 83	28/5 11	28/5 11	3325	1/7 29	Oslo.
Svahn, Norman	30/12 87	1/6 11	1/6 11	3325	1/7 29	Do.
Svenningsen, Sigurd Adolf	23/11 85	2/6 11	2/6 11	3325	1/7 29	Do.
Kollerud, Frithjof Charles Feer	25/4 87	7/6 11	7/6 11	3325	1/7 29	Do.
Sørli, Aksel	30/9 87	11/6 11	11/6 11	3325	1/7 29	Do.
Jacobsen, Ole	4/9 84	1/8 11	1/8 11	3325	1/7 29	Jessheim.
Stenberg, Markus	19/11 81	15/10 11	15/10 11	3325	1/7 29	Oslo.
Nilsen, Eugen Nicolaus	16/1 90	27/6 11	1/1 12	3325	1/7 29	Do.
Johansen, Bernt	24/2 78	1/3 12	1/3 12	3325	1/7 29	Hauer seter.
Løvenberg, Amund Ingv.						
Karelius	14/3 89	13/3 12	13/3 12	3325	1/7 29	Oslo.
Kristiansen, Aksel	22/12 89	1/6 12	1/6 12	3325	1/7 29	Do.
Hansen, Georg	17/5 88	6/12 12	6/12 12	3325	1/7 29	Do.
Waal, Brynjulf Dagfinn	24/4 90	11/12 12	11/12 12	3325	1/7 29	Do.
Honerud, Martin	10/5 73	12/12 12	12/12 12	3325	1/7 29	Do.
Martinsen, Lars	1/4 77	1/1 13	13/12 12	33-5	1/7 29	Do.
Olsen, Rudolf	9/1 88	17/12 12	17/12 12	3325	1/7 29	Do.
Braathen, Hjalmar	6/1 91	25/6 11	1/1 13	3325	1/7 29	Do.
Halvorsen, Oluf Nicolai	29/1 77	15/2 13	15/2 13	3325	1/7 29	Do.
Gulbrandsen, Ole Jørgen	21/12 71	15/2 13	15/2 13	3325	1/7 29	Do.
Gulbrandsen, Martin	10/12 91	1/5 13	1/5 13	3325	1/7 29	Haga.
Haangman, Nils Gustav	10/11 89	1/5 13	1/5 13	3325	1/7 31	Askim.
Andreassen, Harald Thorbjørn	15/1 90	1/6 13	1/6 13	3325	1/7 29	Sander.
Berg, Olaf	9/4 92	1/6 12	1/10 13	3325	1/7 29	Oslo.
Bredesen, Guttorm	8/12 94	15/3 13	1/10 13	3325	1/7 29	Do.
Kristiansen, Thor Bastinius	20/7 87	1/11 13	1/11 13	3325	1/7 29	Do.
Haberstad, Adolf	26/5 84	9/11 13	9/11 13	3325	1/7 29	Do.
Jacobsen, Kristian	6/5 82	4/11 13	4/11 13	3325	1/7 29	Jessheim.
Sæther, Petter	17/11 80	4/11 13	4/11 13	3325	1/7 29	Oslo.
Engebretsen, Ingvar	4/10 90	9/11 13	9/11 13	3325	1/7 29	Do.
Kristiansen, Kristian	10/5 91	6/11 13	6/11 13	3325	1/7 29	Do.
Svendsen, Sigurd	11/11 91	7/11 13	7/11 13	3325	1/7 29	Do.
Moe, Ludv. S.	14/3 88	9/11 13	9/11 13	3325	1/7 29	Do.

¹⁾ Ikke medlem av pensjonskassen fra 17/4 15 til 3/12 17.

	Født	Medl. av pens.k.	Nuh. still.	Lønn kr.	Fra	Adresse.
Nordby, Christian	4/5 87	9/11 13	9/11 13	3325	1/7 29	Oslo.
Olsen, Hans Kristian	31/1 84	12/11 13	12/11 13	3325	1/7 29	Do.
Lie, Olaf Olsen	11/9 76	15/11 13	15/11 13	3325	1/7 29	Do.
Nordlie, Ole	22/2 92	15/11 13	15/11 13	3325	1/7 29	Do.
Lystad, Olaf	14/6 90	16/11 13	16/11 13	3325	1/7 29	Do.
Tosterud, Emil	21/9 86	18/11 13	18/11 13	3325	1/7 29	Do.
Olsen, Oscar Ferdinand	22/9 84	22/11 13	22/11 13	3325	1/7 29	Do.
Andreassen, Johs.	16/3 84	1/1 14	1/1 14	3325	1/7 29	Do.
Karlsen, Halfdan Martinus	22/9 81	1/1 14	1/1 14	3325	1/7 29	Eidsvoll.
Amundsen, Aksel	23/5 85	20/3 14	20/3 14	3325	1/7 29	Oslo.
Frydenborg, Gustav	27/11 82	22/3 14	22/3 14	3325	1/7 29	Do.
Andersen, Erling Rudolf	6/6 92	24/3 14	24/3 14	3325	1/7 29	Do.
Johansen, Joh. Victor	10/2 92	27/3 14	27/3 14	3325	1/7 29	Do.
Hansen, Adolf Oscar	7/3 90	28/3 14	28/3 14	3325	1/7 29	Do.
Bunæs, Kristian	21/2 88	20/3 14	20/3 14	3325	1/7 29	Do.
Reiersen, Iver Hartvig	12/4 86	31/3 14	31/3 14	3325	1/7 29	Do.
Bredesen, Arne	28/5 92	2/4 14	2/4 14	3325	1/7 29	Do.
Langseth, Otto	22/7 92	3/4 14	3/4 14	3325	1/7 29	Do.
Alberti, Antonio Guisepe Cornelio	8/11 87	1/1 15	1/1 15	3325	1/7 29	Do.
Borg, Bjarne Torstein	14/9 90	1/4 15	1/4 15	3325	1/7 29	Halden.
Busch, Jens Jørgen Hansen	9/1 86	1/4 15	1/4 15	3325	1/7 29	Gran.
Steen, Magnus Olsen	25/9 89	1/4 15	1/4 15	3325	1/7 29	Skreia.
Hovstad, Ole Paul	1/10 92	3/6 15	3/6 15	3325	1/7 29	Eidsvoll.
Samuelsen, Einar Gotfred	4/7 93	8/6 15	8/6 15	3325	1/7 29	Oslo.
Eriksen, Thoralf	26/2 86	12/6 15	12/6 15	3325	1/7 29	Do.
Engebreetsen, Harald	18/9 93	14/6 15	14/6 15	3325	1/7 29	Do.
Kaastad, Joh.	8/9 91	15/6 15	15/6 15	3325	1/7 29	Do.
Stabæk, Petter	11/12 92	18/6 15	18/6 15	3325	1/7 29	Do.
Hammerstad, Even.	19/9 85	20/6 15	20/6 15	3325	1/7 29	Do.
Tingstad, Rudolf Jensen	4/9 88	22/6 15	22/6 15	3325	1/7 29	Do.
Andresen, Sig. Albert	17/10 93	23/6 15	23/6 15	3325	1/7 29	Do.
Lentjens, Ole	24/1 92	24/6 15	24/6 15	3325	1/7 29	Eidsvoll.
Syvertsen, Johan Sigvart	15/12 78	27/6 15	27/6 15	3325	1/7 29	Oslo.
Grimstad, Joh. Anton	31/3 89	28/6 15	28/6 15	3325	1/7 29	Do.
Gran, Hans	21/9 91	29/6 15	29/6 15	3325	1/7 29	Do.
Pedersen, Peter Thorvald	21/8 86	30/6 15	30/6 15	3325	1/7 29	Do.
Nordrum, Helfred	5/8 86	1/7 15	1/7 15	3325	1/7 29	Reinsvoll.
Brovold, Bjarne	2/8 92	2/7 15	2/7 15	3325	1/7 29	Oslo.
Johansen, Johan Herman	16/10 87	25/11 15	25/11 15	3325	1/7 29	Do.
Pettersen, Konrad Julius	30/12 93	26/11 15	26/11 15	3325	1/7 29	Do.
Johansen, Kristian Ludvig	26/10 90	1/12 15	1/12 15	3325	1/7 29	Do.
Yssen, Sigurd	9/9 90	2/12 15	2/12 15	3325	1/7 29	Do.
Berg, Ole O.	8/3 88	5/12 15	5/12 15	3325	1/7 29	Do.
Hamborg, Engebret	18/3 88	10/12 15	10/12 15	3325	1/7 29	Do.
Knutsen, Lars	12/5 90	11/12 15	11/12 15	3325	1/7 29	Do.
Karlsen, Fredrik	9/12 88	12/12 15	12/12 15	3325	1/7 29	Do.
Bjerke, Anton	29/8 94	13/12 15	13/12 15	3325	1/7 29	Do.
Johansen, Frithjof	21/7 93	15/12 15	15/12 15	3325	1/7 29	Do.
Amundsen, Hans Magnus	27/7 94	1/3 16	1/3 16	3325	1/7 29	Flisa.
Christensen, Fredrik C.	25/9 79	1/5 16	1/5 16	3325	1/7 29	Oslo.
Larsen, Kristian Ludv.	28/3 94	3/5 16	3/5 16	3325	1/7 29	Leirsund.
Andresen, Georg	3/9 88	4/5 16	4/5 16	3325	1/7 29	Oslo.

	Født	Medl. av pens.k.	Nuh. still.	Lønn kr.	Fra	Adresse.
Granaas, Harald	7/4 94	6/5 16	6/5 16	3325	1/7 29	Oslo.
Bergmann, Sigurd Ragnvald	8/10 89	10/5 16	10/5 16	3325	1/7 29	Do.
Mellum, Halvor K.	29/9 90	11/5 16	11/5 16	3325	1/7 29	Do.
Wølner, Harald L.	23/3 93	13/5 16	13/5 16	3325	1/7 29	Do.
Yssen, Johan	21/1 94	14/5 16	14/5 16	3325	1/7 29	Do.
Bruserud, Hans	31/3 92	16/5 16	16/5 16	3325	1/7 29	Do.
Askheim, Oskar	9/12 94	17/5 16	17/5 16	3325	1/7 29	Do.
Thorgundrud, Alf Marinus	18/6 92	18/5 16	18/5 16	3325	1/7 29	Do.
Bjerke, Sig. A.	29/12 92	21/5 16	21/5 16	3325	1/7 29	Do.
Iversen, Thorbjørn	28/11 75	24/5 16	24/5 16	3325	1/7 29	Do.
Simonsen, Fredrik Peter	6/11 87	27/5 16	27/5 16	3325	1/7 29	Kløfta.
Moskaug, Harald Ingvald	10/7 86	29/5 16	29/5 16	3325	1/7 29	Oslo.
Røhneng, Fritz Eilert	13/5 88	30/5 16	30/5 16	3325	1/7 29	Do.
Petersen, Olaf Arthur	15/7 89	1/6 16	1/6 16	3325	1/7 29	Bryn.
Svendsen, Emil	21/6 71	1/6 16	1/6 16	3325	1/7 29	Oslo.
Nordby, Olaf	7/4 89	2/6 16	2/6 16	3325	1/7 29	Do.
Rognlien, Emil	4/10 81	4/6 16	4/6 16	3325	1/7 29	Do.
Finstad, Thorvald	8/1 91	6/6 16	6/6 16	3325	1/7 29	Dal.
Nilsen, Willy	5/1 95	9/6 16	9/6 16	3325	1/7 29	Oslo.
Borgen, Ole J.	25/2 95	11/6 16	11/6 16	3325	1/7 29	Do.
Braathen, Olaf	25/1 95	12/6 16	12/6 16	3325	1/7 29	Do.
Lyngaas, Rolf	29/10 95	14/6 16	14/6 16	3325	1/7 29	Do.
Bjørningsstad, Sigurd	5/5 95	15/6 16	15/6 16	3325	1/7 29	Do.
Bingen, Harald J.	5/8 95	16/6 16	16/6 16	3325	1/7 29	Do.
Storbraaten, Magnus	28/3 95	17/6 16	17/6 16	3325	1/7 29	Do.
Aanerud, Ivar J.	19/8 94	18/6 16	18/6 16	3325	1/7 29	Do.
Thoresen, Birger	29/1 93	2/7 16	2/7 16	3325	1/7 29	Grorud.
Maarudbraaten, Karl N.	17/8 83	4/7 16	4/7 16	3325	1/7 29	Oslo.
Østengen, Hilmar	24/3 89	6/7 16	6/7 16	3325	1/7 29	Do.
Gystad, Helge	17/11 91	8/7 16	8/7 16	3325	1/7 29	Do.
Haug, Lars	4/11 83	9/7 16	9/7 16	3325	1/7 29	Eidsvoll.
Wølner, Olaf	15/2 96	14/7 16	14/7 16	3325	1/7 29	Oslo.
Larsen, Thorbjørn Martin	20/2 96	16/7 16	16/7 16	3325	1/7 29	Do.
Sæthre, Helge	21/7 96	17/7 16	17/7 16	3325	1/7 29	Do.
Larsen, Georg Magnus	23/9 96	18/7 16	18/7 16	3325	1/7 29	Do.
Tansemb, Emil	23/6 95	16/10 16	16/10 16	3325	1/7 29	Eidsvoll.
Moen, Oliver	2/9 95	19/10 16	19/10 16	3325	1/7 29	Oslo.
Jensen, Harald	22/11 94	21/10 16	21/10 16	3325	1/7 29	Do.
Hansen, Reidar G.	1/7 94	22/10 16	15/8 32	3325	1/7 29	Lillestrøm.
Erlandsen, Karl	1/6 92	23/10 16	23/10 16	3325	1/7 29	Kløfta.
Wam, Jens	31/1 92	24/10 16	24/10 16	3325	1/7 29	Oslo.
Enerud, Ole L.	29/11 90	26/10 16	26/10 16	3325	1/7 29	Eidsvoll.
Andreassen, Rolf	14/10 91	1/12 16	1/12 16	3325	1/7 29	Kongsvinger.
Haakerud, Marthinus	27/8 92	1/12 16	1/12 16	3325	1/7 29	Lena.
Bjerke, Olaf	6/1 93	7/12 16	7/12 16	3325	1/7 29	Oslo.
Jensen, Sigurd	11/9 91	15/3 16	4/1 17	3325	1/7 29	Jessheim.
Halvorsen, Alf	2/10 95	9/1 17	9/1 17	3325	1/7 29	Eidsvoll.
Paulsen, Johan	13/2 92	23/1 17	23/1 17	3325	1/7 29	Bøn.
Pedersen, Georg Rudolf	3/7 93	23/2 17	23/2 17	3325	1/7 29	Oslo.
Engebreetsen, Jørgen	9/1 94	21/2 17	21/2 17	3325	1/7 29	Do.
Andersen, Anders Hagb.	28/2 93	25/2 17	25/2 17	3325	1/7 29	Eidsvoll.
Gundersen, Johan Sigv.	24/9 85	27/2 17	27/2 17	3325	1/7 29	Lillestrøm.
Ruud, Ole A.	18/9 96	27/2 17	27/2 17	3325	1/7 29	Oslo.

	Født	Medl. av pens.k.	Nuh. still.	Lønn kr.	Fra	Adresse.
Sandlie, Nils Jacob	10/11 93	28/2 17	28/2 17	3325	1/7 29	Oslo.
Amundsen, Jørgen	28/6 91	1/3 17	1/3 17	3325	1/7 29	Do.
Arnesen, Ragnvald	27/2 96	3/3 17	3/3 17	3325	1/7 29	Do.
Hokaasen, Otto Martinsen	3/12 91	4/3 17	4/3 17	3325	1/7 29	Do.
Karlsen, Kristian	24/5 86	10/3 17	10/3 17	3325	1/7 29	Eidsvoll.
Sæther, Aleksander Leonard	28/10 95	11/3 17	11/3 17	3325	1/7 29	Oslo.
Heggelund, Alfred	4/1 89	12/3 17	12/3 17	3325	1/7 29	Lillestrøm.
Hoel, Axel	30/6 95	13/3 17	13/3 17	3325	1/7 29	Dal.
Lindholdt, Ole O.	16/2 84	9/9 17	9/9 17	3325	1/1 30	Alnabru.
Gjellebæk, Einar Kolbjørn	2/1 96	1/10 17	1/10 17	3325	1/1 30	Skjeberg.
Løvlien, Emil Hjalmar	26/6 85	1/10 17	1/10 17	3325	1/1 30	Harestua.
Arnesen, Jørgen	1/2 92	1/10 17	1/10 17	3325	1/1 30	Sander.
Sørensen, Thoralf Magnus	6/1 94	1/10 17	1/10 17	3325	1/1 30	Blaker.
Olberg, Olaf Anton	7/3 95	1/10 17	1/10 17	3325	1/1 30	Sørumsand.
Lunde, Alf	3/5 96	1/10 17	1/10 17	3325	1/1 30	Ski.
Henriksen, Adel Bjarne	7/5 96	1/10 17	1/10 17	3325	1/1 30	Do.
Mohn, Peder	7/5 97	1/12 17	30/10 17	3325	1/1 30	Mysen.
Jacobsen, Harald	30/9 94	2/11 17	2/11 17	3325	1/1 30	Oslo.
Bjørningstad, Kristian	6/2 94	3/11 17	3/11 17	3325	1/1 30	Do.
Schau, Casper Henrik	7/8 80	9/11 17	9/11 17	3325	1/1 30	Do.
Habberstad, Helge	7/5 96	12/11 17	12/11 17	3325	1/1 30	Do.
Nielsen, Ole Sigvart	10/5 90	13/11 17	13/11 17	3325	1/1 30	Lillestrøm.
Stensby, Einar Martinus	13/12 88	14/11 17	14/11 17	3325	1/1 30	Oslo.
Larsen, Sigurd	24/4 93	15/11 17	15/11 17	3325	1/1 30	Do.
Eriksen, Hilmar Magnus	22/6 95	16/11 17	16/11 17	3325	1/1 30	Do.
Strand, Olaf G.	14/9 96	18/11 17	18/11 17	3325	1/1 30	Do.
Myrvold, Hilmar	23/5 96	19/11 17	19/11 17	3325	1/1 30	Lillestrøm.
Leonsen, Birger	3/5 93	21/11 17	21/11 17	3325	1/1 30	Oslo.
Andresen, Arthur Johan	1/9 96	24/11 17	24/11 17	3325	1/1 30	Do.
Waaler, David H.	20/1 88	26/11 17	26/11 17	3325	1/1 30	Do.
Svendsen, Svend	21/1 91	1/12 13	27/11 17	3325	1/1 30	Do.
Fjeldberg, Nic.	26/6 96	29/11 17	29/11 17	3325	1/1 30	Do.
Bjerkebro, Anton	14/12 92	30/11 17	30/11 17	3325	1/1 30	Do.
Nilsen, Nils Leonhard	19/3 88	1/12 17	1/12 17	3325	1/1 30	Do.
Fredriksen, Fredrik	25/7 97	1/12 17	1/12 17	3325	1/1 30	Do.
Olsen, Arthur Karelius	31/12 85	3/12 17	2/12 17	3325	1/1 30	Do.
Nagel, Rolf	14/4 93	3/12 17	3/12 17	3325	1/1 30	Do.
Elstadmoen, Nils Petter	13/7 92	5/12 17	5/12 17	3325	1/1 30	Do.
Halvorsen, Johan	7/7 82	6/12 17	6/12 17	3325	1/1 30	Do.
Larsen, Ole	18/4 85	7/12 17	7/12 17	3325	1/1 30	Kløfta.
Bratvold, Birger Kristoffersen	6/6 96	8/12 17	8/12 17	3325	1/1 30	Oslo.
Furulund, Alfons Hagbarth	7/6 96	10/12 17	10/12 17	3325	1/1 30	Do.
Paulsen, Gurin	2/3 95	11/12 17	11/12 17	3325	1/1 30	Do.
Snesrud, Lars	24/9 95	14/12 17	14/12 17	3325	1/1 30	Do.
Jensen, Samuel	14/10 95	15/12 17	15/12 17	3325	1/1 30	Leirsund.
Dokken, Oskar	24/10 94	16/12 17	16/12 17	3325	1/1 30	Eidsvoll.
Sand, Halfdan Egil	17/2 93	19/12 17	19/12 17	3325	1/1 30	Oslo.
Jørgensen, Jørgen	6/4 97	24/12 17	24/12 17	3325	1/1 30	Do.
Berg, Hjalmar	20/10 88	1/2 18	1/2 18	3325	1/1 30	Do.
Pedersen, Reidar Arthur	18/1 93	1/2 18	1/2 18	3325	1/1 30	Årnes.
Nøkleby, Sverre	13/6 96	1/2 18	1/2 18	3325	1/1 30	Lena.
Sjæli, Sigurd	21/12 96	1/2 18	1/2 18	3325	1/1 30	Ski.
Andresen, Henrik	7/11 96	1/2 18	4/4 28	3325	1/1 30	Oslo.

	Født	Medl. av pens.k.	Nuh. still.	Lønn kr.	Fra	Adresse.
Halvorsen, Ole Kristian	22/7 89	21/2 18	1/3 18	3325	1/7 29	Oslo.
Furuholmen, Einar	22/4 98	2/3 18	2/3 18	3325	1/1 30	Do.
Kolb, Hans	21/1 79	3/3 18	3/3 18	3325	1/1 30	Do.
Hansen, Kristian	21/6 95	4/3 18	4/3 18	3325	1/1 30	Do.
Linnerud, Hans	8/1 96	3/3 18	3/3 18	3325	1/1 30	Do.
Hansen, Olaf	20/2 97	5/3 18	5/3 18	3325	1/1 30	Do.
Andreassen, Karsten	24/12 93	10/3 18	10/3 18	3325	1/1 30	Do.
Jensen, Magnus Georg	6/11 93	14/3 18	14/3 18	3325	1/1 30	Strømmen.
Martinsen, Helge	7/11 97	15/3 18	15/3 18	3325	1/1 30	Oslo.
Tolfsby, Gunnar	6/7 72	16/3 18	16/3 18	3325	1/1 30	Do.
Berg, Marius	23/5 78	18/3 18	18/3 18	3325	1/1 30	Do.
Nilsen, Einar Nicolay	3/3 94	19/3 18	19/3 18	3325	1/1 30	Do.
Frilseth, Trygve	21/10 97	20/3 18	20/3 18	3325	1/1 30	Do.
Kinn, Hans	25/6 92	21/3 18	21/3 18	3325	1/1 30	Do.
Halvorsen, Karl Eugen	28/2 97	24/3 18	24/3 18	3325	1/1 30	Do.
Haakensen, Jørgen	23/2 91	25/3 18	25/3 18	3325	1/1 30	Do.
Sundby, Knut	14/12 97	26/3 18	26/3 18	3325	1/1 30	Do.
Græsby, Severin	11/2 89	28/3 18	28/3 18	3325	1/1 30	Do.
Pettersen, Oskar	15/3 97	31/3 18	31/3 18	3325	1/1 30	Liljestrøm.
Olsen, Helge	5/12 93	1/4 18	1/4 18	3325	1/1 30	Oslo.
Hansen, Paul Edvard	12/6 94	2/4 18	2/4 18	3325	1/1 30	Do.
Karlsen, Johan Olaf	23/3 90	4/4 18	4/4 18	3325	1/1 30	Do.
Evensen, Erling	15/12 95	7/4 18	7/4 18	3325	1/1 30	Do.
Holland, Torbjørn Markus	13/1 93	9/4 18	9/4 18	3325	1/1 30	Gjøvik.
Fredriksen, Oskar Fredrik	17/7 90	10/4 18	10/4 18	3325	1/1 30	Oslo.
Myhrer, Hans	17/4 95	12/4 18	12/4 18	3325	1/1 30	Do.
Hansen, Andreas	30/4 90	14/4 18	14/4 18	3325	1/1 30	Lørenskog.
Limseth, Otto	4/1 93	15/4 18	15/4 18	3325	1/1 30	Oslo.
Hansen, Ole Thoralf	17/4 99	15/4 18	1/2 23	3325	1/1 30	Do.
Gulliksen, Trygve	9/11 97	18/4 18	18/4 18	3325	1/1 30	Lillestrøm.
Amundsen, Erling	29/4 94	19/4 18	19/4 18	3325	1/1 30	Oslo.
Lysaker, Adolf Julius	21/8 82	1/5 18	1/5 18	3325	1/1 30	Årnes.
Kristensen, Hjalmar	14/2 91	28/0 15	27/5 18	3325	1/1 29	Oslo.
Trangsrud, Adolf	7/7 96	1/6 18	1/6 18	3325	1/1 30	Hakadal.
Skullerud, Aksel	3/11 90	2/6 18	2/6 18	3325	1/1 30	Oslo.
Moe, Andreas Martin Wilhelm	14/1 96	3/6 18	3/6 18	3325	1/1 30	Do.
Hoff, Amund Johannesen	20/10 88	4/6 18	4/6 18	3325	1/1 30	Do.
Berntzen, Olaf	26/11 79	7/6 18	7/6 18	3325	1/1 30	Do.
Nylund, Birger Trygve	6/9 88	8/6 18	8/6 18	3325	1/1 30	Do.
Andersen, Martin	5/1 88	9/6 18	9/6 18	3325	1/1 30	Do.
Bakke, Trygve Martinus	17/9 91	13/6 18	13/6 18	3325	1/1 30	Do.
Fjeldberg, Ole O.	19/5 98	14/6 18	14/6 18	3325	1/1 30	Do.
Nilsen, Einar Emanuel	2/2 93	15/6 18	15/6 18	3325	1/1 30	Do.
Johansen, Arthur William	20/10 98	16/6 18	16/6 18	3325	1/1 30	Do.
Lund, August	21/6 93	17/6 18	17/6 18	3325	1/1 30	Do.
Dagsjøen, Sig. H.	6/2 97	19/6 18	19/6 18	3325	1/1 30	Do.
Pettersen, Henning	5/10 95	20/6 18	20/6 18	3325	1/1 30	Do.
Bentsen, Sigurd	24/2 81	21/6 18	21/6 18	3325	1/1 30	Do.
Bjørgen, Aksel J.	1/6 89	24/6 18	24/6 18	3325	1/1 30	Do.
Milledal, Amund	28/4 88	25/6 18	25/6 18	3325	1/1 30	Do.
Herberg, Gudbrand	10/11 81	30/6 18	30/6 18	3325	1/1 30	Do.
Merlid, Daniel A.	22/2 95	30/6 18	30/6 18	3325	1/1 30	Do.

	Født	Medl. av pensk.	Nuh. still.	Lønn kr.	Fra	Adresse.
Halvorsen, Bernhard	22/8 77	30/6 18	30/6 18	3325	1/1 30	Oslo.
Bergstrøm, John F.	30/5 96	30/6 18	30/6 18	3325	1/1 30	Do.
Madsen, Viktor Leander	24/6 74	30/6 18	30/6 18	3325	1/1 30	Do.
Johansen, Ragnar Adolf	12/9 97	30/6 18	30/6 18	3325	1/1 30	Do.
Wold, Josef Aleksander	14/3 93	30/6 18	30/6 18	3325	1/1 30	Do.
Ruud, Olaf J.	5/1 71	30/6 18	30/6 18	3325	1/1 30	Do.
Olsen, Johan E.	3/8 79	30/6 18	30/6 18	3325	1/1 30	Do.
Johansen, Halfdan	18/8 88	30/6 18	30/6 18	3325	1/1 30	Grorud.
Hansen, Karl Martinus	1/4 98	30/6 18	30/6 18	3325	1/1 30	Lillestrøm.
Lie, Oscar	5/2 74	12/9 18	12/9 18	3325	1/1 31	Oslo.
Steen, Johan Ludvig	3/4 90	1/11 18	1/11 18	3325	1/1 31	Serumsand.
Hansen, Hans Thorleif	31/10 92	1/11 18	1/11 18	3325	1/1 31	Fredrikstad.
Lundberg, Harald	22/2 96	1/11 18	1/11 18	3325	1/1 31	Jaren.
Mathisen, Bjarne Henry	3/4 97	1/11 18	1/11 18	3325	1/1 31	Halden.
Carlsen, William August	17/2 98	1/11 18	1/11 18	3325	1/1 31	Kongsvinger.
Olsen, Morten	10/10 98	1/11 18	1/11 18	3325	1/1 31	Alnabru.
Andresen, Knut Reidar Hoff	10/2 00	1/11 18	1/11 18	3325	1/1 31	Ski.
Bergersen, Georg Kristian	6/4 93	22/2 16	1/1 19	3325	1/7 29	Alnabru.
Sætre, Adolf Martin	22/12 82	1/1 19	1/1 19	3325	1/1 31	Eidsvoll.
Pettersen, Hans	27/3 98	16/1 19	16/1 19	3325	1/1 31	Bryn.
Ruud, Emil Kristian	9/1 91	1/2 19	1/2 19	3325	1/1 31	Alnabru.
Eriksen, Karl Olaf	20/12 92	1/2 19	1/2 19	3325	1/1 31	Grefsen.
Kristoffersen, Ole Sigvart	11/5 93	1/2 19	1/2 19	3325	1/1 31	Oslo.
Stabæk, Helge Pedersen	22/11 93	1/2 19	1/2 19	3325	1/1 31	Raufoss.
Jørgensen, Johan	3/12 94	1/2 19	1/2 19	3325	1/1 31	Grefsen.
Stensli, Alf	23/6 95	1/2 19	1/2 19	3325	1/1 31	Skreia.
Berg, Ole	19/3 96	1/2 19	1/2 19	3325	1/1 31	Kongsvinger
Grefslie, Hans Ludvig	18/5 96	1/2 19	1/2 19	3325	1/1 31	Slitu.
Laget, Harald Olai Hansen	31/7 96	1/2 19	1/2 19	3325	1/1 31	Fetsund.
Hansen, Ivar	17/12 96	1/2 19	1/2 19	3325	1/1 31	Moss.
Hoflund, Peder Ansgar	4/7 98	1/2 19	1/2 19	3325	1/1 31	Gran.
Hansen, Aksel Rudolf	25/5 96	1/2 19	1/2 19	3325	1/1 30	Oslo.
Eriksen, Kristian August	22/12 80	12/2 19	12/2 19	3325	1/1 31	Grorud.
Trandum, Kristian	15/8 83	1/4 19	1/4 19	3325	1/1 31	Dal.
Arnesen, Albert	1/10 98	1/5 19	1/5 19	3325	1/1 31	Oslo.
Sæther, Adolf J.	19/5 87	30/6 19	30/6 19	3325	1/7 29	Fredrikstad.
Andersen, Albert	17/1 95	30/6 19	30/6 19	3325	1/1 31	Oslo.
Hermansen, Sigurd O.	22/4 95	30/6 19	30/6 19	3325	1/1 31	Magnor.
Johansen, Ole Oskar	26/4 96	30/6 19	30/6 19	3325	1/7 31	Skarnes.
Hansen, Sigurd Bertrand	20/10 96	30/6 19	30/6 19	3325	1/7 29	Oslo.
Eidem, Sigurd	2/1 97	30/6 19	30/6 19	3325	1/1 31	Ljan.
Langholen, Johan	19/5 97	30/6 19	30/6 19	3325	1/1 31	Oslo.
Kristiansen, Hans	2/2 99	3/7 19	3/7 19	3325	1/1 32	Alnabru.
Schjærin, Einar Johannesen	5/1 91	1/8 19	1/8 19	3325	1/1 32	Flisa.
Sletten, Arthur Olsen	23/8 93	1/8 19	1/8 19	3325	1/1 32	Eina.
Olsen, Gunder W. O. L.	15/12 93	1/8 19	1/8 19	3325	1/1 32	Halden.
Næss, Johannes	7/1 96	1/8 19	1/8 19	3325	1/1 32	Sarpsborg.
Sørbye, Hilmar Henriksen	8/9 98	1/8 19	1/8 19	3325	1/1 32	Roa.
Melbye, Johan	6/4 99	1/8 19	1/8 19	3325	1/1 32	Oslo.
Sorknes, Aksel Severius	29/4 99	1/8 19	1/8 19	3325	1/1 32	Sarpsborg.
Samuelsen, Edgar Wilhelm	6/10 99	1/8 19	1/8 19	3325	1/1 32	Oslo.
Dahle, Hagb. J.	20/9 92	1/9 19	1/9 14	3325	1/7 29	Lillestrøm.
Habberstad, Sverre	20/5 98	1/10 19	1/10 19	3325	1/1 32	Oslo.

	Født	Medl.av pens.k.	Nuh. still.	Lønn kr.	Fra	Adresse.
Amundsen, Harald	17/12 96	1/10 19	1/10 19	3325	1/1 32	Oslo.
Larsen, Einar Johannes	6/7 92	1/10 19	1/10 19	3325	1/1 32	Do.
Carlsen, Magnus	6/10 97	1/10 19	1/10 19	3325	1/1 32	Do.
Larsen, Ditlef	20/11 98	1/10 19	1/10 19	3325	1/1 32	Do.
Halvorsen, Sigurd	22/4 95	1/10 19	1/10 19	3325	1/1 32	Do.
Edvardsen, Kristian	4/8 96	1/10 19	1/10 19	3325	1/1 32	Do.
Ryggen, Kristian	21/7 96	1/10 19	1/10 19	3325	1/1 32	Lillestrøm.
Nordahl, Holger Torgny	25/3 99	1/10 19	1/10 19	3325	1/1 32	Leirsund.
Sætre, Sigvart	21/10 79	1/10 19	1/10 19	3325	1/1 32	Oslo.
Karlsen, Hans	3/2 91	4/10 19	4/10 19	3325	1/1 32	Lillestrøm.
Larsen, Alf	21/7 84	22/4 16	20/10 19	3325	1/7 29	Oslo.
Nordhagen, Wilhelm	27/5 92	27/2 18	20/10 19	3325	1/7 29	Strømmen.
Halvorsen, Wilhelm Alfred	20/11 97	27/2 18	20/10 19	3325	1/7 29	Do.
Stenslet, Paul	21/1 95	8/8 18	20/10 19	3325	1/1 31	Lillestrøm.
Hvalsengen, Gulbrand Torbjørn	22/1 93	1/10 14	20/10 19	3325	1/7 29	Oslo.
Haakonsen, Olaf Hartvig	19/3 94	1/1 20	1/1 20	3325	1/1 32	Lillestrøm.
Olsen, Thorvald Adolf	11/11 90	1/1 20	1/1 20	3325	1/1 32	Do.
Vestrem, Hans Ole	25/5 90	1/1 20	1/1 20	3325	1/1 32	Do.
Østerud, Helge	5/4 98	1/1 20	1/1 20	3325	1/1 32	Bøn.
Løntjern, Kristian	3/7 01	1/1 20	1/1 20	3325	1/1 32	Eidsvoll.
Jensen, Halvor	15/9 86	1/1 20	1/1 20	3325	1/1 32	Grorud.
Andersen, Eivind Alfred	3/4 96	1/2 18	15/1 20	3325	1/1 30	Greåker.
Johansen, Hans Marius	27/9 93	15/1 20	15/1 20	3325	1/1 32	Askim.
Martinsen, Adolf	24/4 95	15/1 20	15/1 20	3325	1/1 32	Kongsvinger.
Svingen, Karl Einar	15/2 97	15/1 20	15/1 20	3325	1/1 32	Vestby.
Bisgaard, Harald	9/6 97	15/1 20	15/1 20	3325	1/1 32	Grefsen.
Nordli, Harald	8/7 98	15/1 20	15/1 20	3325	1/1 32	Kongsvinger.
Bech, Johannes	13/11 98	15/1 20	15/1 20	3325	1/1 32	Kolbotn.
Andersen, Harald Verner	14/12 98	15/1 20	15/1 20	3325	1/1 32	Moss.
Martinsen, Andreas	20/12 98	15/1 20	15/1 20	3325	1/1 32	Røykenvik.
Christiansen, Knut Eugen	8/5 99	15/1 20	15/1 20	3325	1/1 32	Sarpsborg.
Ruud, Erling Mathæus	22/9 90	15/1 20	15/1 20	3325	1/1 32	Skotterud.
Nilsen, Alf Olaf	9/9 99	15/1 20	15/1 20	3325	1/1 32	Sarpsborg.
Børrud, Erling	15/1 00	15/1 20	15/1 20	3325	1/1 32	Kongsvinger.
Pettersen, Sverre Albert	4/2 00	15/1 20	15/1 20	3325	1/1 32	Ski.
Andersen, Alf Henry	17/5 00	15/1 20	15/1 20	3325	1/1 32	Rakkestad.
Enger, Wilhelm Hartvig	29/5 00	15/1 20	15/1 20	3325	1/1 32	Ski.
Henghs, Erling Asbjørn	15/7 00	15/1 20	15/1 20	3325	1/1 32	Oslo.
Brustad, Joh.	14/6 77	20/1 20	20/1 20	3325	1/1 32	Bøn.
Bjørndahl, Albert	15/2 90	1/2 20	1/2 20	3325	1/1 32	Kongsvinger.
Moe, Josef	20/10 93	1/2 20	1/2 20	3325	1/1 32	Dal.
Helberg, Karl Aug.	21/3 81	1/2 20	1/2 20	3150	1/7 29	Oslo.
Granli, Andreas Paul	9/9 01	1/2 20	1/2 20	3325	1/1 32	Do.
Hansen, Einar	24/8 00	1/2 20	1/2 20	3325	1/1 32	Do.
Yssen, Emanuel	20/2 96	1/2 20	1/2 20	3325	1/1 32	Do.
Halvorsen, Ludvig	4/12 96	1/2 20	1/2 20	3325	1/1 32	Do.
Stangeby, Bastian	15/3 92	1/2 20	1/2 20	3325	1/1 32	Do.
Rønning, Trygve	3/6 96	1/2 20	1/2 20	3325	1/1 32	Do.
Stenhammer, Knut	4/2 98	1/2 20	1/2 20	3325	1/1 32	Do.
Syvertsen, Torbjørn	14/5 95	1/2 20	1/2 20	3325	1/1 32	Do.
Werner, Olaf	8/9 96	1/2 20	1/2 20	3325	1/1 32	Do.
Trandem, Wilhelm	18/8 98	1/2 20	1/2 20	3325	1/1 32	Do.

	Født	Medl. av pensk.k.	Nuh. still.	Lønn kr.	Fra	Adresse.
Engen, Ingvald	6/4 99	1/2 20	1/2 20	3325	1/1 32	Oslo.
Ukkestad, Ole Tobias	10/5 95	1/2 20	1/2 20	3325	1/1 32	Do.
Grændsen, Edvin	7/1 99	1/2 20	1/2 20	3325	1/1 32	Do.
Gisledahl, Kjell	8/7 98	1/2 20	1/2 20	3325	1/1 32	Do.
Lund, Einar	30/10 98	1/2 20	1/2 20	3325	1/1 32	Do.
Heimli, Ole	10/11 97	1/2 20	1/2 20	3325	1/1 32	Do.
Hermansen, Kristian	30/10 96	1/2 20	1/2 20	3325	1/1 32	Do.
Aanerud, Olaf Kristoffer	25/10 97	1/2 20	1/2 20	3325	1/1 32	Do.
Bjørnstad, Aksel	17/7 99	1/2 20	1/2 20	3325	1/1 32	Do.
Berg, Karsten	1/2 01	1/2 20	1/2 20	3325	1/1 32	Do.
Gulbrandsen, Halvdan	7/4 95	1/2 20	1/2 20	3325	1/1 32	Do.
Dahlen, Erik	26/2 89	1/2 20	1/2 20	3325	1/1 32	Do.
Brynildsen, Olaf	14/7 88	1/2 20	1/2 20	3325	1/1 32	Do.
Salvesen, Knut	8/9 01	1/2 20	1/2 20	3325	1/1 32	Do.
Guldahl, Ole	16/6 93	1/2 20	1/2 20	3325	1/1 32	Lillestrøm.
Gundersen, Hans Th.	7/6 97	1/2 20	1/2 20	3325	1/1 32	Oslo.
Karlsen, Ingar Olai	24/8 00	1/2 20	1/2 20	3325	1/1 32	Eidsvoll.
Pedersen, Reidar Johannes	14/10 02	1/2 20	1/2 20	3325	1/1 32	Lillestrøm.
Mithus, Øistein	29/3 86	1/2 20	1/2 20	3325	1/1 32	Oslo.
Kinn, Kristian	17/12 84	1/2 20	1/2 20	3325	1/1 32	Do.
Flatner, Ole H.	10/6 97	1/2 20	1/2 20	3325	1/1 32	Lørenskog.
Larsen, Trygve	15/6 92	1/2 20	1/2 20	3325	1/1 32	Oslo.
Martinsen, Ole	28/2 90	1/2 20	1/2 20	3325	1/1 32	Do.
Svendsen, Magnus	5/3 91	1/2 20	1/2 20	3325	1/1 32	Do.
Østgaard, Hans Marius	19/6 91	1/2 20	1/2 20	3325	1/1 32	Do.
Løkenhagen, Asbjørn	15/2 01	1/2 20	1/2 20	3325	1/1 32	Lørenskog.
Hammond, Karl Edvard Martin	3/5 88	1/2 20	1/2 20	3150	1/2 33	Lillestrøm.
Kavlerud, Lauritz Olsen	22/11 88	1/3 20 ¹⁾	1/3 20	3325	1/1 32	Fiisa.
Davidsen, Johan Sigvart	21/1 91	1/3 20	1/3 20	3325	1/1 32	Fredrikstad.
Olsen, Karl	11/5 91	1/3 20	1/3 20	3325	1/1 32	Oslo.
Olsen, Kristian Anker	7/9 93	1/3 20	1/3 20	3325	1/1 32	Fredrikstad.
Karlsen, Karl Anton	21/8 93	1/3 20	1/3 20	3325	1/1 32	Oslo.
Rønning, Harald Julius	28/4 94	1/3 20	1/3 20	3325	1/1 32	Skotterud.
Eriksen, Johan Hartvig	26/9 95	1/3 20	1/3 20	3325	1/1 32	Moss.
Jacobsen, Jens Norvald	10/5 96	1/3 20	1/3 20	3325	1/1 32	Do.
Halvorsen, Halvor Marentsius	4/10 96	1/3 20	1/3 20	3325	1/1 32	Oppegård.
Klanderud, Ole Georg	18/5 97	1/3 20	1/3 20	3325	1/1 32	Åbogen.
Stensli, Asbjørn	28/6 97	1/3 20	1/3 20	3325	1/1 32	Gjøvik.
Foslie, Haakon	4/9 97	1/3 20	1/3 20	3325	1/1 32	Oslo.
Amundsen, Alf Leonard	10/5 98	1/3 20	1/3 20	3325	1/1 32	Do.
Thoresen, Leif	29/6 98	1/3 20	1/3 20	3325	1/1 32	Kistefoss.
Aanerud, Olaf	18/9 98	1/3 20	1/3 20	3325	1/1 32	Grefsen.
Kristiansen, Oskar	12/10 98	1/3 20	1/3 20	3325	1/1 32	Sarpsborg.
Thorbjørnsen, Kristian Fredr.	19/1 99	1/3 20	1/3 20	3325	1/1 32	Slitu.
Lundsrud, Kristian Johannesen	24/9 99	1/3 20	1/3 20	3325	1/1 32	Askim.
Hansen, Erling Oskar Frode	21/1 00	1/3 20	1/3 20	3325	1/1 32	Kjelsås.
Aasum, Magnus Hansen	25/2 00	1/3 20	1/3 20	3325	1/1 32	Kongsvinger.
Pedersen, Harald Anker	31/7 00	1/3 20	1/3 20	3325	1/1 32	Oppegård.
Aasum, Emil Gotfred	26/8 00	1/3 20	1/3 20	3325	1/1 32	Kongsvinger.
Siggerud, Edvard	19/11 00	1/3 20	1/3 20	3325	1/1 32	Oslo.
Andresen, Reidar Gotlieb	15/1 00	22/3 20	22/3 20	3325	1/1 32	Ljan.

1) Tidl. mdl. av pensjonskassen 11/4 — 31/12. 18.

	Født	Medl. av pens.k.	Nuh. still.	Lønn kr.	Fra	Adresse.
Simensen, Einar Kolbjørn	23/2 01	22/3 20	22/3 20	3325	1/1 32	Oslo.
Kristoffersen, Gustav	2/3 90	1/5 20	1/5 20	3325	1/1 32	Halden.
Olsen, Olaf Marentius	24/1 94	1/5 20	1/5 20	3325	1/1 32	Fredrikstad.
Berntsen, Thomas	30/7 84	1/9 19	1/6 20	3325	1/1 32	Kongsvinger.
Karlsen, Didrik Marcellius	30/12 82	1/6 20	1/6 20	3325	1/1 32	Oslo.
Johansen, Eugen Otto	4/7 89	1/6 20	1/6 20	3325	1/1 32	Do.
Johansen, Torleif Hans	1/10 91	1/6 20	1/6 20	3325	1/1 32	Do.
Rønold, Gilbert Johan	7/2 96	1/6 20	1/6 20	3325	1/1 32	Do.
Dokken, Jens Larsen	7/3 97	1/6 20	1/6 20	3325	1/1 32	Do.
Holm, Johan Thorvaldsen	30/5 97	1/6 20	1/6 20	3325	1/1 32	Jessheim.
Nyberg, Albert Edvardsen	5/7 98	1/6 20	1/6 20	3325	1/1 32	Oslo.
Dillingøen, Thorbjørn Olaf	19/12 98	1/6 20	1/6 20	3325	1/1 32	Do.
Taraldsen, Sverre K.	21/8 99	1/6 20	1/6 20	3325	1/1 32	Do.
Eriksen, Trygve Emanuel	2/6 01	1/6 20	1/6 20	3325	1/1 32	Do.
Dahlgren, Gustav Harald	21/5 98	1/3 21	20/3 33	3325	1/1 33	Sarpsborg.
Hagen, Engebret Kristiansen	4/10 89	15/6 21	15/6 21	3325	1/1 33	Jevnaker.
Myrer, Eivind	2/6 01	15/6 21	1/11 31	3325	1/1 33	Gjøvik.
Syversen, Ole	19/7 90	15/6 21	15/6 21	3325	1/1 33	Strømmen.
Pettersen, Ole Marentius	30/12 90	15/6 21	15/6 21	3325	1/1 33	Fredrikstad.
Berg, Leonard Lollo	30/3 91	15/6 21	15/6 21	3325	1/1 33	Gresen.
Johannesen, Karl Einar	12/6 91	15/6 21	15/6 21	3325	1/1 33	Sarpsborg.
Eriksen, Jens Sigvart	13/3 92	15/6 21	15/6 21	3325	1/1 33	Halden.
Gimming, Lars Kristian	16/11 92	15/6 21	15/6 21	3325	1/1 33	Sarpsborg.
Oppegaard, Ole Christian	6/3 93	15/6 21	15/6 21	3325	1/1 33	Oslo.
Johansen, Bjarne	15/6 93	15/6 21	15/6 21	3325	1/1 33	Do.
Felberg, Gunvald Eriksen	13/8 93	15/6 21	15/6 21	3325	1/1 33	Jevnaker.
Eriksen, Elmar Johannes	10/12 93	15/6 21	15/6 21	3325	1/1 33	Halden.
Pettersen, Birger Andreas	22/5 94	15/6 21	15/6 21	3325	1/1 33	Fredrikstad.
Strand, Bjarne Trygve	12/10 94	15/6 21	15/6 21	3325	1/1 33	Sandesund.
Gulbrandsen, Fr. Føsmellem	10/4 95	15/6 21	15/6 21	3325	1/1 33	Sterstøa.
Andersen, Ludvig Georg	22/4 95	15/6 21	15/6 21	3325	1/1 33	Sarpsborg.
Nilsen, Ivar Andreas	2/2 97	15/6 21	15/6 21	3325	1/1 33	Ski.
Løken, Harald	1/3 97	15/6 21	15/6 21	3325	1/1 33	Do.
Lillebo, Kallen Persen	27/5 97	15/6 21	15/6 21	3325	1/1 33	Mysen.
Strandin, Arnt Christian	6/7 97	15/6 21	15/6 21	3325	1/1 33	Skarnes.
Siggerud, Anton	20/12 97	15/6 21	15/6 21	3325	1/1 33	Sarpsborg.
Johansen, Jens	31/1 98	15/6 21	15/6 21	3325	1/1 33	Tomter.
Kristiansen, Kristian Trygve	19/5 98	15/6 21	15/6 21	3325	1/1 33	Sarpsborg.
Neverlund, Sofus	12/12 98	15/6 21	15/6 21	3325	1/1 33	Oslo.
Engelbretsen, Harald	22/8 99	15/6 21	15/6 21	3325	1/1 33	Kongsvinger.
Buan, Ole	6/2 00	15/6 21	15/6 21	3325	1/1 33	Roa.
Huvenes, Ole Olsen	22/2 00	15/6 21	15/6 21	3325	1/1 33	Alnabru.
Selmer, Leif	21/5 00	15/6 21	15/6 21	3325	1/1 33	Oslo.
Ramsrud, John Andersen	12/9 00	15/6 21	15/6 21	3325	1/1 33	Roa.
Granaas, Konrad	26/9 00	15/6 21	15/6 21	3325	1/1 33	Spydeberg.
Nicolaisen, Thomas Olaus	29/10 00	15/6 21	15/6 21	3325	1/1 33	Fredrikstad.
Andersen, Carl Georg	7/1 01	15/6 21	15/6 21	3325	1/1 33	Moss.
Hansen, Frithjof Hallfred	9/2 01	15/6 21	15/6 21	3325	1/1 33	Hakadal.
Olsen, Peter Omar	27/3 01	15/6 21	15/6 21	3325	1/1 33	Gresen.
Brodahl, Karl H.	11/4 86	30/6 22	30/6 22	3150	1/1 30	Oslo.
Kristiansen, Bolivar	1/6 86	30/6 22	30/6 22	3150	1/1 30	Do.
Pettersen, Hans Arthur	6/10 89	30/6 22	30/6 22	3150	1/1 30	Kornsjø.
Johannesen, Magnus	15/8 91	30/6 22	30/6 22	3150	1/1 30	Oslo.

	Født	Medl. av pens.k.	Nuh. still.	Lønn kr.	Fra	Adresse.
Engebretsen, Olaf	20/1 93	30/6 22	30/6 22	3150	1/1 30	Kongsvinger
Habberstad, Karl Reidar	9/3 93	30/6 22	30/6 22	3150	1/1 30	Ås.
Kristoffersen, Karl Rudolf	7/4 93	30/6 22	30/6 22	3150	1/1 30	Fredrikstad.
Pettersen, Arnt Marinus	29/4 93	30/6 22	30/6 22	3150	1/1 30	Kornsjø.
Amundsen, Harry Thorleif	22/11 93	30/6 22	30/6 22	3150	1/1 30	Roa.
Lundsten, Nils	22/12 94	30/6 22	30/6 22	3150	1/1 30	Kraby.
Bennum, Helge Magnus	29/7 95	30/6 22	30/6 22	3150	1/1 30	Oslo.
Lunde, Petter Oskar	12/11 95	30/6 22	30/6 22	3150	1/1 30	Ski.
Hansen, Anders Hjalmar	31/5 95	30/6 22	30/6 22	3150	1/1 30	Kornsjø.
Østby, Ludvig	21/10 96	30/6 22	30/6 22	3150	1/1 30	Lillestrøm.
Finstad, Kristian Einar	7/11 96	30/6 22	30/6 22	3150	1/1 30	Oslo.
Sjøli, Einar Johannes	14/12 96	30/6 22	30/6 22	3150	1/1 30	Roverud.
Viken, Oskar E.	1/2 97	30/6 22	30/6 22	3150	1/1 30	Skarnes.
Lein, Paul Martin	30/8 97	30/6 22	30/6 22	3150	1/1 30	Ski
Østli, Ragnvald	7/9 97	30/6 22	30/6 22	3150	1/1 30	Jaren.
Dammen, Karl Martin	20/10 97	30/6 22	30/6 22	3150	1/1 30	Ski.
Carlsen, Frithjof	1/12 97	30/6 22	30/6 22	3150	1/1 30	Tistedal.
Jølstad, Ottar Ebenhard	6/12 97	30/6 22	30/6 22	3150	1/1 30	Lillestrøm.
Andresen, Ingvald Hartvig	18/12 97	30/6 22	30/6 22	3150	1/1 30	Oslo.
Hoel, Gunnar G.	18/1 98	30/6 22	30/6 22	3150	1/1 30	Do.
Andersen, Hans Olaf	15/3 98	30/6 22	30/6 22	3150	1/1 30	Kornsjø.
Brodahl, Wictor H.	16/9 98	30/6 22	30/6 22	3150	1/1 30	Oslo.
Johansen, Karl Askjem	1/10 98	30/6 22	30/6 22	3150	1/1 30	Grefsen.
Braathen, Olav Hartvig	22/10 98	30/6 22	30/6 22	3150	1/1 30	Råde.
Thorstensen, Thoralf Hermann	20/10 98	30/6 22	30/6 22	3150	1/1 30	Nordstrand.
Stryker, August Einar	30/11 98	30/6 22	30/6 22	3150	1/1 30	Halden.
Habberstad, Hans Martin	4/12 98	30/6 22	30/6 22	3150	1/1 30	Oslo.
Martinsen, Harald Edvin	9/6 99	30/6 22	30/6 22	3150	1/1 30	Spydeberg.
Karlsen, Finn Eugen	24/8 99	30/6 22	30/6 22	3150	1/1 30	Sarpsborg.
Herdahl, Olaf Marius	22/9 99	30/6 22	30/6 22	3150	1/1 30	Kjelsås.
Ringen, Harald	29/10 99	30/6 22	30/6 22	3150	1/1 30	Alnabru.
Karlsen, Petter	15/11 99	30/6 22	30/6 22	3150	1/1 30	Oslo.
Andresen, Sevald	4/1 00	30/6 22	30/6 22	3150	1/1 30	Strømmen.
Habberstad, Kristian	24/1 00	30/6 22	30/6 22	3150	1/1 30	Oslo.
Ukkestad, Johan Gabriel	28/1 00	30/6 22	30/6 22	3150	1/1 30	Do.
Borgli, Otto P.	19/3 00	30/6 22	30/6 22	3150	1/1 30	Jaren.
Ørmen, Kristen K.	22/5 00	30/6 22	30/6 22	3150	1/1 30	Moss.
Gran, Sigurd Alfred J.	25/7 00	30/6 22	30/6 22	3150	1/1 30	Oslo.
Kristiansen, Henrik	17/8 00	30/6 22	30/6 22	3150	1/1 30	Do.
Karlsen, Johan Waldemar	18/8 00	30/6 22	30/6 22	3150	1/1 30	Mysen.
Karlsen, Hans	17/9 00	30/6 22	30/6 22	3150	1/1 30	Oslo.
Gulbransen, Fredrik	30/10 00	30/6 22	30/6 22	3150	1/1 30	Grefsen.
Jakobsen, Henry Johannes	6/3 01	30/6 22	30/6 22	3150	1/1 30	Kongsvinger.
Ruud, Erling	10/4 01	30/6 22	30/6 22	3150	1/1 30	Lillestrøm.
Hansen, Harald	8/5 01	30/6 22	30/6 22	3150	1/1 30	Gjøvik.
Andersen, Erling Kristofer	20/6 01	30/6 22	30/6 22	3150	1/1 30	Rakkestad.
Moberg, Sigurd Oskar	13/7 01	30/6 22	30/6 22	3150	1/1 30	Halden.
Sjøli, Olaf	27/7 01	30/6 22	30/6 22	3150	1/1 30	Alnabru.
Martinsen, Johan Marcus	20/12 01	30/6 22	30/6 22	3150	1/1 30	Moss.
Pettersen, Olaf Gotfred	29/1 02	30/6 22	30/6 22	3150	1/1 30	Halden.
Ellingsen, Einar	2/5 02	30/6 22	30/6 22	3150	1/1 30	Oppegård.
Jensen, Sigurd	17/9 96	1/9 19	1/10 22	3325	1/1 32	Alnabru.
Borgersen, Jørgen	13/12 96	1/5 17	1/1 23	3325	1/7 29	Oslo.

	Født	Medl. av pens.k.	Nuh. still.	Lønn kr.	Fra	Adresse.
Martinsen, Otto	20/10 81	1/12 16	1/1 24	3325	1/7 29	Ski.
Ludvigsen, Paul	4/7 87	1/2 24 ¹⁾	1/2 24	3150	1/1 32	Oslo.
Mathisen, Nils Emanuel	23/9 04	1/5 24	1/5 24	3150	1/1 32	Do.
Jørgensen, Petrus	5/1 91	21/6 24	21/6 24	3150	1/1 32	Fredrikstad.
Bjørtvedt, Hans	31/3 92	21/6 24	21/6 24	3150	1/1 32	Skreia.
Løvnes, Karl Einar	28/3 93	21/6 24	21/6 24	3150	1/1 32	Oslo.
Ottestad, Ingolt Marius	21/8 93	21/6 24	21/6 24	3150	1/1 32	Do.
Haakonsen, Harald	23/1 98	21/6 24	21/6 24	3150	1/1 32	Flisa
Tuhus, Alf	22/5 98	21/6 24	21/6 24	3150	1/1 32	Skotterud.
Hagen, Bernhard A.	9/6 98	21/6 24	21/6 24	3150	1/1 32	Grefsen.
Nøkleby, Hans	14/9 98	21/6 24	21/6 24	3150	1/1 32	Dilling.
Westbye, Anton G.	28/10 98	21/6 24	21/6 24	3150	1/1 32	Gjøvik.
Mangset, Olav	3/4 99	21/6 24	21/6 24	3150	1/1 32	Alnabru.
Golden, Johan M.	18/8 99	21/6 24	21/6 24	3150	1/1 32	Kornsjø.
Oscarsen, Berger	17/9 99	21/6 24	21/6 24	3150	1/1 32	Oslo.
Nielsen, Trygve Eugen	27/10 99	21/6 24	21/6 24	3150	1/1 32	Do.
Moe, Amund Karsten	4/5 00	21/6 24	21/6 24	3150	1/1 32	Do.
Jensen, Ragnvald	1/6 00	21/6 24	21/6 24	3150	1/1 32	Halden.
Hagen, Aksel Ludvig	10/9 00	21/6 24	21/6 24	3150	1/1 32	Gjøvik.
Skovdal, Ivar	24/2 01	21/6 24	21/6 24	3150	1/1 32	Sarpsborg.
Bredesen, Bernhard Georg						
Berger	12/7 84	1/12 21	1/11 24	3150	4/1 30	Brandval.
Halvorsen, Gunerius	24/1 99	30/6 25	30/6 25	3150	1/1 33	Arneberg.
Skarderud, Birger	3/3 00	30/6 25	30/6 25	3150	1/1 33	Alnabru.
Strandaas, Olav Marinius	20/5 00	30/6 25	30/6 25	3150	1/1 33	Sarpsborg.
Bakke Ottar	10/7 00	30/6 25	30/6 25	3150	1/1 33	Serumsand.
Rud, Sigurd Karsten	21/12 00	30/6 25	30/6 25	3150	1/1 33	Halden.
Kemp, Daniel Oliver	1/5 01	30/6 25	30/6 25	3150	1/1 33	Gjøvik.
Kluffen, Fridtjov	26/8 01	30/6 25	30/6 25	3150	1/1 33	Bøverbru.
Ødegaard, Asbjørn Marensius	12/11 01	30/6 25	30/6 25	3150	1/1 33	Onsøy.
Øistad, Georg Bjarne	16/11 01	30/6 25	30/6 25	3150	1/1 33	Bryn.
Sørvald, Thoralf Kristian	20/12 01	30/6 25	30/6 25	3150	1/1 33	Kråkstad.
Langseth, Andreas	6/1 02	30/6 25	30/6 25	3150	1/1 33	Lena.
Olsen, Ole Petter	24/1 02	30/6 25	30/6 25	3150	1/1 33	Kongsvinger.
Larsen, Birger	9/10 02	30/6 25	30/6 25	3150	1/1 33	Sandesund.
Vesterby, Reidar	15/3 03	4/3 25	26/3 28	3325	1/1 33	Skarnes.
Garder, Olaf	25/1 99	24/6 31	24/6 31	3325	1/1 33	Oslo.
Hellene, Harald Milian	6/8 93	24/6 31	24/6 31	3150	1/7 31	Kongsvinger.
Berger, Alfred	22/7 98	24/6 31	24/6 31	3150	1/7 31	Oslo.
Haugen, Johan	10/3 97	24/6 31	24/6 31	3150	1/7 31	Do.
Nordby, Hans	20/9 91	24/6 31	24/6 31	3150	1/7 31	Do.
Hennie, Ragnvald	19/3 03	24/6 31	24/6 31	3150	1/1 33	Do.
Brenne, Kolbjørn	8/4 01	24/6 31	24/6 31	3150	1/1 32	Do.
Sorknes, Ole	25/3 97	24/6 31	24/6 31	3150	1/1 32	Do.
Hansen, Sverre Thorbjørn	22/1 96	24/6 31	24/6 31	3150	1/1 32	Do.

Formann for vognpusserne.

Arnesen, Aksel Eugen	23/10 73	21/6 00	22/11 16	4175	1/7 29	Oslo.
--------------------------------	----------	---------	----------	------	--------	-------

¹⁾ Tidligere i jernbanens tjeneste ^{21/6} 15—^{1/11} 16.

<i>Vogn- og lampepussere.</i>	Født	Medl. av pens.k.	Nuh. still.	Lønn kr.	Fra	Adresse.
Christensen, Jacob	4/4 68	1/11 04	1/11 04	3325	1/7 29	Oslo.
Johansen, Magnus William Gottfried	27/3 71	1/11 04	1/11 04	3325	1/7 29	Do.
Syversen, Gustav Oluf	1/7 67	28/6 18	28/6 18	3325	1/7 29	Do.
Gundersen, Georg	19/12 69	28/6 18	28/6 18	3325	1/7 29	Do.
Olsen, Ole Hagbart	3/1 73	1/1 19	1/1 19	3325	1/7 29	Do.
Hansen, Karl	7/1 75	1/1 19	1/1 19	3325	1/7 29	Do.
Larsen, Hans Lauritz	14/7 77	1/1 19	1/1 19	3325	1/7 29	Do.
Bjørndahl, Emil Knutsen	19/7 78	1/1 19	1/1 19	3325	1/7 29	Do.
Norheim, Nils Oskar Johansen	6/4 88	1/1 19	1/1 19	3325	1/7 29	Do.
Hovland, Karl Martin	14/7 98	1/1 19	1/1 19	3325	1/7 29	Do.

Togmester.

Amundsen, Amund Marius	13/12 75	1/6 94	25/10 23	5850	1/7 29	Oslo.
----------------------------------	----------	--------	----------	------	--------	-------

Overkonduktører.

Torp, Ole Markus Johannesen	11/10 69	16/6 93	19/5 10	4175	1/7 29	Oslo.
Hansen, Andreas Nikolai	10/4 71	16/7 93	1/7 13	4175	1/7 29	Do.
Jensen, Einar	9/3 71	1/8 95	1/7 13	4175	1/7 29	Gjøvik.
Eriksen, Alf Hjalmar	20/9 69	1/10 95	27/5 14	4175	1/7 29	Oslo.
Berg, Petter F.	10/8 69	1/6 91	24/6 14	4175	1/7 29	Moss.
Røren, Ole Nilsen	21/9 74	1/10 99	16/8 16	4175	1/7 29	Lillestrøm.
Torang, Ivar Pedersen	22/11 78	1/12 96	9/5 17	4175	1/7 29	Oslo.
Skjønberg, Carl	7/12 71	15/11 95	21/11 17	4175	1/7 29	Do.
Arnesen, Bernhard	27/11 74	16/12 97	21/11 17	4175	1/7 29	Do.
Norli, Hartvig Ingvald	31/3 77	20/6 99	21/11 17	4175	1/7 29	Do.
Gulbrandsen, Hans Kristian	29/5 75	15/7 98	12/4 18	4175	1/7 29	Do.
Berntsen, Carl Gunerius	16/6 74	1/2 94	11/7 18	4175	1/7 29	Do.
Pettersen, Hans	30/9 75	20/6 99	11/7 18	4175	1/7 29	Mysen.
Paulsbo, Johan Martinsen	21/12 72	16/11 99	11/7 18	4175	1/7 29	Oslo.
Syversen, Sigvart	26/8 74	15/12 00	11/7 18	4175	1/7 29	Skreia.
Hoel, Isak C.	13/3 69	1/11 93 ¹⁾	5/2 19	4175	1/7 29	Kongsvinger.
Fladeby, Karl Ludv. H.	6/6 70	1/7 95	27/6 19	4175	1/7 29	Lillestrøm.
Haga, Johan Jacobsen	21/9 72	15/5 98	1/8 19	4175	1/7 29	Moss.
Rønning, Sigfrid Hjalmar	25/7 77	1/8 00	1/8 19	4175	1/7 29	Oslo.
Olsen, Sigurd Julius	15/1 76	1/5 96	17/10 19	4175	1/7 29	Do.
Thoresen, Henrik Rudolf	17/5 69	10/5 97	17/10 19	4175	1/7 29	Do.
Nilsen, Carl Johan	16/5 76	1/12 99	20/10 19	4175	1/7 29	Kongsvinger
Hagelund, Oscar Hartvig	11/11 72	16/12 00	5/2 20	4175	1/7 29	Oslo.
Johansen, Johan Wilhelm	14/1 80	1/4 01	5/2 20	4175	1/7 29	Moss.
Pettersen, Aksel Marius	8/7 80	15/8 00	8/3 20	4175	1/7 29	Mysen.
Byrmo, Oskar O.	21/2 83	1/6 10	14/4 20	4175	1/7 29	Hønefoss.
Sandum, Kristian Hansen	19/6 74	1/12 01 ²⁾	21/4 20	4175	1/7 29	Lillestrøm.
Nyborg, Jørgen Kristoffersen	25/10 76	22/6 98	8/6 20	4175	1/7 29	Oslo.
Lund, Martin Rikard O.	17/6 74	1/1 01	8/6 20	4175	1/7 29	Do.
Bakken, Anton K.	12/2 76	1/2 01	8/6 20	4175	1/7 29	Årnes.
Mortvedt, Thoralf	23/10 75	1/6 02	8/6 20	4175	1/7 29	Oslo.
Dahl, Carl Albert E.	27/5 77	15/7 02	8/6 20	4175	1/7 29	Do.

1) Ikke medlem av pensjonskassen i tiden 15/7 07—1/9 08.

2) Pensjonert i tiden 1/9 22—15/9 24.

	Født	Medl. av pens.k.	Nuh. still.	Lønn kr.	Fra	Adresse.
Arvesen, Hermand	7/3 80	15/11 02	3/6 20	4175	1/7 29	Gjøvik.
Borgen, Anton H.	21/8 73	1/1 03	3/6 20	4175	1/7 29	Sarpsborg.
Holden, Edvard Bernt Olsen	21/11 80	15/3 03	3/11 20	4175	1/7 29	Oslo.
Hulberg, Gustav Mathiasen	1/12 79	1/10 03	3/11 20	4175	1/7 29	Do.
Olsen, Johannes	3/9 71	10/5 97	19/4 21	4175	1/7 29	Do.
Bjørndalen, Johan J.	10/5 80	1/1 03	19/4 21	4175	1/7 29	Do.
Pahlsboe, Hans Olai Andersen	10/5 80	1/1 03	19/4 21	4175	1/7 29	Do.
Johannessen, Anton Marensius	3/3 75	1/4 03	19/4 21	4175	1/7 29	Halden.
Kjuus, Johan Hilmar	3/2 78	3/5 98	21/7 21	4175	1/7 29	Oslo.
Karlsen, Johan Anton	28/7 77	1/2 04	21/7 21	4175	1/7 29	Moss.
Knatten, Magnus Engebretsen	15/4 71	20/6 97	19/1 22	4175	1/7 29	Oslo.
Eriksen, Albert	9/2 72	15/11 95	18/6 22	4175	1/7 29	Do.
Andresen, Svennung	3/2 76	10/5 97	18/6 22	4175	1/7 29	Lillestrøm.
Helgaker, Torstein E.	9/3 72	8/11 97	14/9 22	4175	1/7 29	Oslo.
Strand, Ivar Christoffer J.	21/3 80	11/3 98	29/11 23	4175	1/1 30	Do.
Korsmo, Arnt A.	17/7 79	1/10 03	29/11 23	4175	1/1 30	Kongsvinger.
Dahl, Karl Adolf	9/3 73	8/11 97	30/6 24	4175	1/1 30	Oslo.
Myhrer, Bernt Martin A.	3/4 78	1/11 98	30/6 24	4175	1/1 30	Eidsvoll.
Gulli, Erik Martinus G.	10/4 81	1/2 05	30/6 24	4175	1/1 30	Oslo.
Jensen, Petter Marinus	3/10 79	1/4 05	30/6 24	4175	1/1 30	Gjøvik.
Engbretsen, Einar	7/6 80	8/5 99	7/1 25	4175	1/1 31	Oslo.
Nyborg, Johan K.	27/10 79	8/5 99	1/4 25	4175	1/1 31	Do.
Bohlin, Karl Johan J.	24/4 80	10/4 04	1/4 25	4175	1/1 31	Do.
Andersen, Halvor Johannes	20/11 77	1/6 02	3/6 25	4175	1/1 31	Sarpsborg.
Tansem, Lauritz I.	5/10 72	22/6 98	30/6 25	4175	1/1 31	Oslo.
Petersen, Rikhard	3/1 78	1/10 98	30/6 25	4175	1/1 31	Do.
Røhr, Hans	5/12 71	1/8 97 ¹⁾	20/6 27	4175	1/1 33	Fredrikstad.
Sætre, Christian M.	27/4 81	30/6 00	28/6 27	4175	1/1 33	Oslo.
Kaulum, Hjalmar B.	14/9 74	1/8 03	30/6 27	4175	1/1 33	Halden.
Andreassen, Alfred Vilhelm	20/8 83	1/6 07	30/6 27	4175	1/1 33	Oslo.
Johansen, Oscar	20/5 85	20/11 09	23/6 27	4175	1/1 33	Do.
Solberg, Jens Thorvald	3/4 76	10/7 01	24/2 28	3950	1/1 30	Do.
Solberg, Karl Oskar	17/2 80	10/7 01	24/2 28	3950	1/1 30	Do.
Ramstad, Karl Magnus	1/3 82	1/2 02	24/2 28	3950	1/1 30	Lillestrøm.
Lerdal, Petter M.	20/7 80	1/4 02	24/2 28	3950	1/1 30	Do.
Johansen, Johan Pahle	29/12 79	8/2 04	24/2 28	3950	1/1 30	Sarpsborg.
Krabberød, Ole Johan H.	24/9 78	1/1 05	24/2 28	3950	1/1 30	Oslo.
Myhrvold, Amund Kristian	9/8 83	1/1 06	24/2 28	3950	1/1 30	Kongsvinger.
Dahl, Karl A.	3/7 80	1/2 06	24/2 28	3950	1/1 30	Hønefoss.
Hagen, Polmar O.	19/8 78	16/5 06	24/2 28	3950	1/1 30	Halden.
Michaelsen, Martin	11/9 84	16/9 07	24/2 28	3950	1/1 30	Sarpsborg.
Dahl, Jens N.	22/10 83	1/3 08	24/2 28	3950	1/1 30	Ski.
Berger, Peder Marinus	9/10 85	16/11 08	24/2 28	3950	1/1 30	Halden.
Borgen, Sigvart N.	13/6 82	1/11 02	28/11 28	3950	1/1 31	Lillestrøm.
Ruud, Christian J.	13/11 74	15/4 06	29/11 28	3950	1/1 31	Oslo.
Nilsen, Ole Alfred	29/4 83	1/7 07	28/11 28	3950	1/1 31	Lillestrøm.
Elvenes, Enok Johan	28/3 78	9/9 07	28/11 28	3950	1/1 31	Oslo.
<i>Konduktører.</i>						
Hansen, Johan Alfred	20/5 78	1/8 99	1/10 09	3575	1/7 29	Halden.
Larsen, Olaf	23/1 80	10/8 05	1/2 13	3575	1/7 29	Oslo.

¹⁾ Pensjonert i tiden 1/5 21—1/4 26.

	Født.	Medl. av pens.k.	Nuh. still.	Lønn kr.	Fra	Adresse.
Hansen, Otto Fredrik	8/11 85	1/5 10	15/4 13	3575	1/2 29	Oslo.
Halvorsen, Hagbart	10/3 87	20/7 09	1/7 13	3575	1/2 29	Do.
Hansen, Oskar Marius	4/3 87	1/3 11	16/6 14	3575	1/2 29	Skreia.
Hansen, Hakon Ingvald	21/8 84	1/11 09	1/6 15	3575	1/2 29	Sarpsborg.
Grimstad, Hans Laurentius	10/2 87	1/11 10	1/6 15	3575	1/2 29	Oslo.
Hansen, Johannes	6/11 86	1/2 10	1/1 16	3575	1/2 29	Do.
Larsen, Ole Kristian	17/8 87	1/10 11	1/1 16	3575	1/2 29	Do.
Fredheim, Alfred Nilsen	8/10 86	16/6 12	1/1 16	3575	1/2 29	Do.
Paulsen, Jørgen Martinus	10/11 77	1/9 98	24/6 16	3575	1/2 29	Lillestrøm.
Bolin, Karl Johan	10/11 87	1/2 11	1/10 16	3575	1/2 29	Oslo.
Brandvold, Lars O.	23/7 85	1/8 11	1/10 16	3575	1/2 29	Do.
Lie, Johan O.	24/7 86	1/8 11	1/10 16	3575	1/2 29	Do.
Hermanrud, Einar B.	20/8 86	1/10 11	10/1 17	3575	1/2 29	Do.
Nordby, Gerhard Gunerius	26/11 89	1/12 10	1/9 17	3575	1/2 29	Namná 1)
Foss, Petter Andersen	25/10 85	1/2 10	15/9 17	3575	1/2 29	Kongsvinger
Hansen, Olaf Trygve	22/10 87	1/2 10	15/9 17	3575	1/2 29	Halden.
Sandø, Paul Otto	17/5 82	1/4 10	15/9 17	3575	1/2 29	Oslo.
Grønlund, Hans Olaf	22/5 90	1/8 11	15/9 17	3575	1/2 29	Sarpsborg.
Budahl, Johannes Adolf	22/7 88	1/10 11	15/9 17	3575	1/2 29	Oslo.
Amundrud, Sverre H.	11/7 91	16/9 12	15/9 17	3575	1/2 29	Do.
Larsen, Ludvig Herman	28/2 89	1/11 12	15/9 17	3575	1/2 29	Halden.
Skram, Ulf	1/3 82	1/8 10	1/10 17	3575	1/2 29	Do.
Haangman, Karl Gustavsen	5/6 93	1/11 12	1/10 17	3575	1/2 29	Oslo.
Henriksen, Annar Emil	15/3 87	1/1 13	1/10 17	3575	1/2 29	Do.
Halvorsen, Olaf Johan	14/4 78	1/11 09	1/2 18	3575	1/2 29	Do.
Bjørnsen, Ole Martin	22/8 81	1/4 10	1/2 18	3575	1/2 29	Do.
Michaelsen, Thorvald	19/5 86	1/10 10	1/2 18	3575	1/2 29	Mysen.
Slaastad, Karl Torstensen	5/11 93	1/5 13	1/2 18	3575	1/2 29	Oslo.
Skott, Halvor H.	30/6 87	15/10 13	1/2 18	3575	1/2 29	Do.
Østli, Peder Halftand	9/1 93	1/11 13	1/2 18	3575	1/2 29	Gjøvik.
Larsen, Rudolf	8/2 93	1/11 13	1/2 18	3575	1/2 29	Oslo.
Østby, Jens Olsen	27/6 92	1/9 16	1/2 18	3575	1/1 30	Kongsvinger
Bjørnstad, Harry Gunerius	5/6 91	15/10 11	1/6 18	3575	1/2 29	Oslo.
Lie, Frank Olsen	11/4 87	1/8 12	1/6 18	3575	1/2 29	Kongsvinger
Sandnes, Harald Olsen	22/6 85	1/4 10	1/8 18	3575	1/2 29	Oslo.
Gran, Kristen Olsen	11/7 86	1/3 11	1/8 18	3575	1/2 29	Fredrikstad.
Hansen, Harald Julius Kristian	20/5 84	1/10 11	1/8 18	3575	1/2 29	Kongsvinger
Haug, Kristian Thomassen	27/7 82	1/4 15	1/8 18	3575	1/2 29	Halden.
Aamoth, Sven O.	22/6 93	1/4 15	1/6 18	3575	1/2 29	Oslo.
Asplund, Karl	21/12 97	1/8 18	1/8 18	3575	1/1 31	Do.
Nicolaisen, Nils Kristian	3/11 83	1/3 11	1/1 19	3575	1/2 29	Lillestrøm.
Røli, Ole Richard	28/1 92	1/11 13	1/1 19	3575	1/2 29	Moss.
Brudal, Simon	14/3 92	1/12 16	1/1 19	3575	1/1 31	Oslo.
Jahr, Harald	3/6 94	1/10 17	1/1 19	3575	1/1 31	Gjøvik.
Skogsrud, Asbjørn Johannesen	17/3 96	1/1 19	1/1 19	3575	1/1 31	Do.
Thorsen, Hans Thoralf	11/6 98	1/1 19	1/1 19	3575	1/1 31	Mysen.
Finstad, Martin Olsen	19/4 80	16/11 08	1/4 19	3575	1/2 29	Oslo.
Fagersand, Olaf Pettersen	7/8 85	1/10 11	1/4 19	3575	1/2 29	Lillestrøm.
Brustad, Christian Adolf A.	15/2 79	1/6 00	3/5 19	3575	1/2 29	Oslo.
Fleisbond, Harald Martinus	24/2 82	6/11 06	3/5 19	3575	1/2 29	Do.
Larsen, Adolf Leonard	3/12 95	1/3 16	25/6 19	3575	1/1 30	Do.

1) Tjenstgjør midl. som ekspediter ved Namná.

	Født	Medl. av pens. k.	Nuh. still.	Lønn kr.	Fra	Adresse.
Gudbrandsen, Martin	12/9 91	1/12 16	25/6 19	3575	1/1 31	Oslo.
Graham, Reidar Thomas	29/4 96	1/12 16	25/6 19	3575	1/1 31	Sarpsborg.
Johannesen, Omar	31/3 95	1/10 17	25/6 19	3575	1/1 31	Oslo.
Rustad, Hans Jacob	22/12 78	12/11 06	27/6 19	3575	1/7 29	Do.
Kristensen, Olaf Karsten	7/10 82	14/11 06	27/6 19	3575	1/7 29	Do.
Serlie, Emil S.	4/6 82	1/6 07	27/6 19	3575	1/7 29	Lillestrøm.
Lund, Martin P.	12/4 80	8/9 07	27/6 19	3575	1/7 29	Oslo.
Johansen, August	2/4 86	1/1 08	27/6 19	3575	1/7 29	Do.
Gystad, Hans M.	6/10 88	1/3 09	27/6 19	3575	1/7 29	Do.
Solberg, Ole M.	16/3 86	1/3 09	18/7 19	3575	1/7 29	Eidsvoll.
Hofsrud, Karl Olai C.	28/2 87	1/6 09	25/8 19	3575	1/7 29	Oslo.
Fossum, Thoralf Harry	19/12 86	1/4 10	25/8 19	3575	1/7 29	Lillestrøm.
Larsen, Harald	30/12 90	1/12 16	1/10 19	3575	1/1 31	Oslo.
Langaard, Ingvald	31/1 89	1/10 17	1/10 19	3575	1/1 32	Ski.
Brønna, Harald L.	2/11 88	1/10 19	1/10 19	3575	1/1 32	Oslo.
Lerbræk, Ole	9/4 95	1/7 17	28/11 19	3575	1/1 32	Lillestrøm.
Nordby, Anton Christian A.	17/11 86	15/6 09	12/12 19	3575	1/7 29	Oslo.
Berg, Bernt Olaf	13/2 87	2/1 10	12/12 19	3575	1/7 29	Do.
Elstad, Einar K.	20/1 86	1/4 10	12/12 19	3575	1/7 29	Do.
Østerud, Harald Olai	28/12 84	7/1 11	12/12 19	3575	1/7 29	Do.
Bjør Reid, Leonard	18/3 88	1/3 13	1/2 20	3575	1/7 29	Sarpsborg.
Michaelsen, Alfred	4/7 95	1/3 13	1/2 20	3575	1/7 29	Do.
Ødegaard, Gudbrand Olsen	28/8 93	1/12 16	1/2 20	3575	1/1 31	Kongsvinger
Johansen, Karl Julius	24/3 92	1/10 17	1/2 20	3575	1/1 32	Do.
Seglen, Thomas	14/2 90	1/3 09	27/2 20	3575	1/7 29	Lillestrøm.
Kristiansen, Thomas	9/11 86	16/10 11	1/3 20	3575	1/7 29	Mysen.
Olsen, Juul Olaf	2/3 88	1/3 12	1/3 20	3575	1/7 29	Oslo.
Løken, Thorvald Karelius	13/12 95	1/3 20	1/3 20	3575	1/1 32	Gjøvik.
Bjerke, Johan Fredrik M.	13/6 96	1/3 20	1/3 20	3575	1/1 32	Do.
Berntsen, Eilif	23/3 87	15/11 12	11/5 20	3575	1/7 29	Lillestrøm.
Kvalbein, Morten	20/5 00	20/12 18	4/10 20	3575	1/1 31	Oslo.
Karlstad, Martin	18/11 00	29/7 19	20/10 20	3575	1/1 33	Do.
Arnesen, Kasper Arthur	7/10 84	1/3 11	23/6 21	3575	1/7 29	Kongsvinger
Pedersen, Adolf	26/3 92	1/5 13	23/6 21	3575	1/7 29	Moss.
Ruud, Johan Peter	9/8 86	1/3 16	23/6 21	3575	1/1 30	Oslo.
Østmo, Christian Hardy	7/1 94	1/12 16	23/6 21	3575	1/1 31	Do.
Hagen, Ole	3/8 93	1/10 17	23/6 21	3575	1/1 32	Do.
Magnussen, Karl Abel	18/2 98	1/10 17	23/6 21	3575	1/1 31	Halden.
Støvind, Sigurd Hansen	1/10 93	1/2 18	23/6 21	3575	1/1 32	Oslo.
Sennerud, Peder Mathias	6/11 97	1/2 18	23/6 21	3575	1/1 32	Do.
Jørgensen, Hans	14/9 97	1/6 18	23/6 21	3575	1/1 32	Do.
Serlie, Petter	1/4 92	1/11 18	23/6 21	3575	1/1 33	Gjøvik.
Moe, Ingvald Olsen	11/10 95	1/11 18	23/6 21	3575	1/1 33	Do.
Vollum, Olaf Johansen	6/3 97	1/11 18	23/6 21	3575	1/1 33	Oslo.
Aasheim, Erling Fritjof	25/9 97	1/11 18	23/6 21	3575	1/1 33	Do.
Nordlie, Paul Eugen Pedersen	13/3 99	1/11 18	23/6 21	3575	1/1 33	Do.
Schjerverud, Brede Olaf J.	1/8 94	1/8 19	23/6 21	3575	1/1 33	Røykenvik.
Amundsen, Olaf Nicholay	11/10 90	23/6 21	23/6 21	3575	1/1 33	Oslo.
Rønning, Simon Herbert	2/12 95	23/6 21	23/6 21	3575	1/1 33	Do.
Myrvang, Petter Olaf Pettersen	8/7 96	23/6 21	23/6 21	3575	1/1 33	Årnes.
Lundberg, Arne Neander	15/1 98	23/6 21	23/6 21	3575	1/1 33	Moss.
Olsen, Johannes	19/3 98	23/6 21	23/6 21	3575	1/1 33	Fredrikstad.
Nøkleby, Gudbrand	17/3 99	23/6 21	23/6 21	3575	1/1 33	Oslo.

	Født	Medl. av pens.k.	Nuh. still.	Lønn kr.	Fra	Adresse.
Sandersen, Johan Hartvig	4/10 99	25/6 21	25/6 21	3575	1/1 33	Oslo.
Lie, Nils Kristian	11/4 94	1/6 13	4/10 21	3575	1/7 29	Do.
Sørensen, Sigvald Olaf	26/8 91	1/7 11	1/1 22	3575	1/7 29	Do.
Solberg, Kristian Edvin	26/12 89	5/3 12	1/1 22	3575	1/7 29	Do.
Østerud, Hans Thorvald O.	21/10 88	15/12 12	1/1 22	3575	1/7 29	Eidsvoll.
Halvorsen, Otto	15/1 91	3/12 15	1/1 22	3575	1/1 30	Do.
Brandsrud, Alfred Georg	25/9 94	15/6 16	1/1 22	3575	1/1 30	Lillestrøm.
Solberg, Sigurd	10/1 93	1/7 16	1/1 22	3575	1/1 30	Eidsvoll.
Kjærnsli, Hans Mariussen	19/7 83	1/8 11	1/10 22	3575	1/7 29	Kongsvinger
Fossum, Kristian Fredrik	16/2 94	15/5 16	1/11 22	3575	1/1 30	Oslo.
Barkald, Ole L.	25/5 93	5/3 18	1/11 22	3575	1/1 30	Lillestrøm.
Mauritz, Hans	12/2 95	15/6 16	1/11 23	3575	1/1 30	Do.
Øiestad, Alf	6/7 92	1/10 17	1/11 23	3575	1/1 31	Sarpsborg.
Skjærshammer, Karl Oscar	12/1 93	1/11 18 1)	1/11 23	3575	1/1 32	Oslo.
Østby, Sverre O.	26/6 96	1/12 17	1/5 24	3575	1/1 32	Lillestrøm.
Skullerud, Johan	3/12 96	1/8 18	1/5 24	3575	1/1 32	Oslo.
Hanssen, Ole Johannes	28/1 96	1/2 19	1/5 24	3575	1/1 33	Do.
Eriksen, Trygve Arnt	14/9 95	1/8 19	1/5 24	3400	1/1 30	Sarpsborg.
Berg, Ivar	17/9 93	1/3 20	1/5 24	3400	1/1 30	Do.
Backe, Rolf Odd	24/9 95	1/6 20	1/5 24	3400	1/1 30	Oslo.
Bollum, Martinus O.	10/1 94	15/6 21	1/5 24	3400	1/1 31	Røykenvik.
Wennevold, Einar Eugen	19/8 96	1/5 24	1/5 24		1/1 32	Oslo.
Hysestad, Ole Adolf	19/5 97	1/5 24	1/5 24	3400	1/1 32	Sarpsborg.
Snedsbøl, Arild H.	27/9 98	30/6 19	30/6 24	3575	1/1 33	Kongsvinger
Stenslet, Sigvart	12/7 98	1/11 19	30/6 24	3400	1/1 30	Lillestrøm.
Braathen, Olav Hartvig	15/9 98	16/10 19	30/6 24	3400	1/1 30	Oslo
Buvik, Haakon Magnus	15/1 00	1/3 20	30/6 24	3400	1/1 30	Lillestrøm.
Braathen, Olaf Magnus	24/8 96	1/7 24	30/6 24	3400	1/1 32	Kongsvinger
Rugelsjøen, Peder P.	26/7 90	1/1 18	5/12 25	3575	1/1 32	Lillestrøm.
Hugdahl, Ole	24/11 95	26/3 18	5/12 25	3575	1/1 32	Do.
Kristoffersen, Ole Petter	27/9 81	1/10 03	27/6 29	3575	1/1 33	Gjøvik.
Engen, John Sigvart	1/3 95	10/4 16	27/6 29	3575	1/1 30	Oslo.
Eriksen, Anfeldt Karnelius	15/3 96	1/7 17	27/6 29	3400	1/1 30	Lillestrøm.
Olsen, Ottar Johan	21/6 97	1/5 18	27/6 29	3400	1/1 30	Do.
Vestøl, Jacob O.	15/2 90	1/1 20	27/6 29	3400	1/1 31	Oslo.
Bilden, Paul Einar	12/2 99	15/6 21	27/6 29	3400	1/1 31	Do.
Lund, Martin	17/1 87	1/10 11	16/10 29	3400	16/10 29	Kongsvinger
Olsen, Olaf Henry	12/8 96	1/11 17 2)	16/10 29	3400	1/1 30	Oslo.
Trandem, Arthur	17/10 96	25/11 17	16/10 29	3400	1/1 30	Lillestrøm.
Haugland, Ole A.	5/12 92	21/12 17	16/10 29	3400	1/1 30	Eidsvoll.
Flattum, Karl J.	27/5 93	10/8 18	16/10 29	3400	1/1 31	Ski.
Gylder, Jacob	1/3 96	16/6 19	16/10 29	3400	1/1 31	Do.
Bækkelund, Kristian	25/2 00	10/6 20	16/10 29	3400	1/1 32	Oslo.
Mæhlum, Syverin L.	18/11 00	10/6 20	16/10 29	3400	1/1 32	Do.
Dalen, Ivar Oskar	14/12 99	16/10 29	16/10 29	3225	1/1 33	Do.
Wiken, Hans	23/5 00	16/10 29	16/10 29	3225	1/1 33	Do.
Kristiansen, Arve	22/9 99	1/8 19	26/6 30	3400	1/1 32	Kongsvinger
Øverbyhagen, Peder	12/3 01	13/9 19	26/6 30	3400	1/1 32	Eidsvoll.
Johansen, Lorentz Konrad	26/5 98	1/10 19	26/6 30	3400	1/1 32	Lillestrøm.
Iversen, Ivar	13/1 00	16/11 19	26/6 30	3400	1/1 32	Kongsvinger

1) Tidligere i jernb.s tjeneste fra 1/8 15—10/3 17.

2) Pensjonert i tiden 19/10 26—31/12 27.

	Født	Medl. av pens.k	Nuh. still.	Lønn kr.	Fra	Adresse.
Albertsen, Aksel Petter	11/8 99	1/3 20	26/6 30	3400	1/1 32	Oslo.
Stensrud, Sigurd Johan	6/8 97	10/6 20	26/6 30	3400	1/1 32	Lillestrøm.
Bækkevold, Kristian	7/6 01	10/6 20	26/6 30	3400	1/1 32	Do.
Hansson, Thoralf Johannes N.	21/5 00	15/1 20	26/6 30	3400	1/1 32	Oslo.
Hansen, Carl Gustav	25/6 00	15/1 20	26/6 30	3400	1/1 32	Lillestrøm.
Norheim, Sigurd	14/8 97	15/6 21	26/6 30	3400	1/1 32	Oslo.
Sælid, Jørgen	23/7 99	15/6 21	26/6 30	3400	1/1 32	Do.
Davidsen, Erling	21/2 98	1/3 20	22/1 31	3400	1/1 32	Do.

Uteksaminerte konduktøraspiranter.

	Født	Antatt	Eksamen fra Jernbaneskolen	
Løkken, Fridtjof	14/12 98	9/9 19	Juni 1925	Oslo.
Olsen, Ole	25/3 99	24/11 22	Juni 1925	Do.
Larsen, Finn	21/11 01	11/3 19	Mai 1932	Do.

Lokomotivkontrollører.

Behn, Carl	8/3 72	1/6 90	1/6 20	4725	1/7 29	Oslo.
Nordahl, Th. Olausen	9/12 68	24/5 94	1/6 20	4725	1/7 29	Do.
Paulsen, Ole David	22/1 78	1/4 99	1/6 20	4725	1/7 29	Do.
Askim, Edvard Eriksen	21/5 80	1/10 00	1/6 20	4725	1/7 29	Do.

Lokomotivførere.

Hellerud, Carl	14/1 73	1/7 88	28/6 99	4725	1/7 29	Oslo.
Engebreetsen, Sigvart	9/7 74	1/4 90	21/2 00	4725	1/7 29	Do.
Kristoffersen, Gothard	31/10 74	1/4 90	21/2 00	4725	1/7 29	Do.
Engebreetsen, Jørgen	14/6 69	16/3 91	21/2 00	4725	1/7 29	Lillestrøm.
Olsen, Carl Johan	1/8 69	1/9 91	9/4 01	4725	1/7 29	Do.
Kjuus, Christian Adolf	13/12 74	1/1 90	8/10 02	4725	1/7 29	Halden.
Johansen, Jørgen Peder	4/7 75	15/9 90	8/10 02	4725	1/7 29	Oslo.
Rathe, Ole Sivertsen	18/10 71	1/6 94	7/1 03	4725	1/7 29	Do.
Pedersen, Gustav	20/7 72	16/10 90	15/5 05	4725	1/7 29	Lillestrøm.
Amundsen, Johan Wilhelm	6/12 74	1/8 91	7/8 07	4725	1/7 29	Gjøvik.
Andersen, Johan Adolf	17/3 77	1/9 91	7/8 07	4725	1/7 29	Oslo.
Hansen, Hans	18/12 74	1/9 91	22/5 08	4725	1/7 29	Lillestrøm.
Mortensen, Olaf	16/1 77	1/9 91	1/10 08	4725	1/7 29	Oslo.
Rastad, Alf H.	11/2 77	1/9 91	15/3 09	4725	1/7 29	Do.
Digerud, Christian Hansen	26/10 72	16/7 92	4/5 09	4725	1/7 29	Kongsvinger.
Larsen, Haakon	17/4 76	1/9 91	15/8 09	4725	1/7 29	Oslo.
Olsen, Ole Julius	17/5 72	1/9 91	4/11 09	4725	1/7 29	Do.
Pedersen, Johan Wilhelm	3/6 77	1/7 92	4/11 09	4725	1/7 29	Do.
Aanerud, Gunerius Olsen	9/7 73	1/6 94	4/11 09	4725	1/7 29	Kongsvinger.
Moe, Ole Christian Christiansen	20/7 74	1/6 94	29/4 10	4725	1/7 29	Do.
Rensen, Ole G.	23/12 74	16/7 92	1/10 10	4725	1/7 29	Oslo.
Olsen, Ole Adolf	28/1 78	16/7 92	15/10 10	4725	1/7 29	Do.
Larsen, Johan	24/6 71	16/7 92	1/11 10	4725	1/7 29	Lillestrøm.
Svensen, Phillip	5/2 79	1/7 96	15/6 11	4725	1/7 29	Do.
Borgen, Nils	22/10 74	1/1 95	1/7 11	4725	1/7 29	Halden.
Nilsen, Anton	11/2 76	1/1 95	1/7 11	4725	1/7 29	Sarpsborg.
Hansen, Thomas Ludvig Anthonius	23/4 77	1/3 95	1/7 11	4725	1/7 29	Lillestrøm.
Olsen, Josef Gotfred	19/10 75	1/6 95	1/7 11	4725	1/7 29	Kongsvinger.

	Født	Medl. av pens.k.	Nuh. still.	Lønn kr.	Fra	Adresse.
Nielsen, Christian Waldemar	9/11 75	1/6 95	1/7 11	4725	1/7 29	Sarpsborg.
Vangen, Andreas Nicolaysen	21/1 74	20/8 95	1/7 11	4725	1/7 29	Jaren.
Eriksen, Gustav	2/11 75	1/6 96	10/8 11	4725	1/7 29	Oslo.
Berntsen, Sigvard Bernhard	2/12 76	1/7 96	10/8 11	4725	1/7 29	Do.
Jensen, Johan David	18/4 78	1/12 96	10/8 11	4725	1/7 29	Do.
Graham, John William	31/5 73	1/10 95	20/8 11	4725	1/7 29	Do.
Olsen, Johan Bernhard	8/11 78	1/12 96	20/8 11	4725	1/7 29	Ski.
Hansen, Einar	7/5 78	1/7 96	10/2 12	4725	1/7 29	Oslo.
Johnsen, Emil Adolf	11/3 78	1/7 96	13/2 12	4725	1/7 29	Do.
Olsen, Olaf	1/12 79	20/12 97	20/2 12	4725	1/7 29	Do.
Andersen, Oluf Andreas	1/7 78	1/11 96	20/8 12	4725	1/7 29	Moss.
Kristiansen, Sevald Adolf	27/1 77	1/7 96	8/6 12	4725	1/7 29	Oslo
Johannessen, Rudolf	2/10 78	1/4 97	12/6 12	4725	1/7 29	Moss.
Skotterud, Frantz Viktor	8/6 79	1/4 97	1/7 12	4725	1/7 29	Oslo.
Christiansen, Nils Gustav	23/12 77	1/7 97	1/7 12	4725	1/7 29	Do.
Strengelsrud, Carl August	22/6 74	1/5 97	3/7 12	4725	1/7 29	Kongsvinger.
Kjuus, Ragnv. Mark. Hansen	5/12 77	1/6 97	3/7 12	4725	1/7 29	Oslo.
Larsen, Christian T.	13/1 79	20/12 97	1/2 13	4725	1/7 29	Do.
Hellerud, Harald	28/12 81	20/12 97	20/2 13	4725	1/7 29	Do.
Kristiansen, Kristian Hilmar	20/12 77	20/12 97	1/3 13	4725	1/7 29	Do.
Johannessen, Johan Bernhard	10/3 71	1/5 99	2/8 13	4725	1/7 29	Kongsvinger.
Olsen, Karl	9/2 79	20/12 97	10/3 13	4725	1/7 29	Lillestrøm.
Larsen, Viktor Emanuel	19/12 76	20/4 99	8/6 13	4725	1/7 29	Oslo.
Moe, Oscar Emanuel	28/9 81	1/8 00	1/7 13	4725	1/7 29	Lillestrøm.
Høyendahl, Ragnvald	17/6 80	1/10 97	10/7 13	4725	1/7 29	Oslo.
Eng, Mads Anton Larsen	15/3 80	1/11 97	10/7 13	4725	1/7 29	Halden.
Wilhelmsen, Otto Wilhelm	30/4 78	1/1 98	10/7 13	4725	1/7 29	Moss.
Lund, Hans Christian	8/1 73	1/6 98	10/7 13	4725	1/7 29	Oslo.
Andersen, Christian	10/12 78	1/4 99	10/7 13	4725	1/7 29	Do.
Pedersen, Rudolf	27/5 79	1/4 98	10/11 13	4725	1/7 29	Halden.
Olsen, Marius	22/4 78	20/12 98	1/3 14	4725	1/7 29	Oslo.
Ruud, Kristian A.	10/2 80	20/12 97	2/3 14	4725	1/7 29	Do.
Christensen, Alfred	5/3 79	20/12 97	3/3 14	4725	1/7 29	Do.
Syversen, Olaf	12/12 79	20/12 97	4/3 14	4725	1/7 29	Do.
Bakker, Carl	8/5 77	20/6 98	5/3 14	4725	1/7 29	Lillestrøm.
Kristiansen, Johan Fredrik	16/12 79	1/8 00	27/5 14	4725	1/7 29	Ski.
Hermansen, Karl Bernhard	8/10 77	1/11 97	1/7 14	4725	1/7 29	Mysen.
Næss, Peder Martinus	13/12 81	1/11 98	20/6 15	4725	1/7 29	Oslo.
Strand, Sigvard Martinus A.	9/8 75	1/4 99	20/6 15	4725	1/7 29	Do.
Engbreteßen, Hans	9/3 72	1/5 99	20/6 15	4725	1/7 29	Lillestrøm.
Svendsen, Johan Sigurd	11/11 81	1/8 99	20/6 15	4725	1/7 29	Sarpsborg.
Gundersen, Olaf Marinius	10/3 79	1/8 00	1/9 15	4725	1/7 29	Halden.
Pedersen, Einar Peder Martinus	4/6 80	1/10 00	1/11 15	4725	1/7 29	Ski.
Strøm, Otto Fredrik	11/3 81	20/12 98	8/1 16	4725	1/7 29	Oslo.
Grønbæk, Karl Ingvald M.	2/1 79	20/12 98	9/1 16	4725	1/7 29	Do.
Sandaker, Albert	2/11 77	20/12 98	10/1 16	4725	1/7 29	Lillestrøm.
Sørby, Julius J.	10/12 79	20/12 98	11/1 16	4725	1/7 29	Oslo.
Berseth, Kristian Trygve	14/1 80	18/11 15	12/1 16	4725	1/7 29	Do.
Erlandsen, Erland	13/12 80	20/12 98	13/1 16	4725	1/7 29	Lillestrøm.
Stervel, Karl Petter	11/6 78	20/12 98	14/1 16	4725	1/7 29	Oslo.
Øiseth, Sigurd Trygve	12/7 82	20/12 98	15/1 16	4725	1/7 29	Do.
Hansen, Karl August	22/1 78	1/8 00	1/3 16	4725	1/7 29	Do.
Magnor, Harald Ingvald H.	30/7 81	1/10 00	1/4 16	4725	1/7 29	Mysen.

	Født	Medl. av pens.k.	Nuh. still.	Lønn kr.	Fra	Adresse.
Engebretsen, Trygve Hamilton	19/10 81	1/11 00	1/5 16	4725	1/7 29	Oslo.
Lunde, Svend Sivertsen	27/11 81	1/3 01	1/7 16	4725	1/7 29	Sarpsborg.
Svendsen, Karl August	14/10 84	1/3 01	1/7 16	4725	1/7 29	Ski.
Brastad, Svend Jensen	31/12 77	25/6 01	1/7 16	4725	1/7 29	Do.
Hodt, Christian Marthinus	13/3 81	25/6 01	1/7 16	4725	1/7 29	Oslo.
Skjolden, Hans O	1/12 79	1/10 01	1/7 16	4725	1/7 29	Hønefoss.
Magnor, Albert Marinus	13/1 84	1/2 02	1/7 16	4725	1/7 29	Eidsvoll.
Bergum, Nils Andreassen	2/12 74	25/3 03	1/7 16	4725	1/7 29	Gjøvik.
Bingen, Hjalmar Leonard	11/7 80	25/5 00	1/16 16	4725	1/7 29	Oslo.
Johnsrud, Johan Olsen	9/5 79	1/3 01	1/16 16	4725	1/7 29	Lillestrøm.
Arnesen, Arne Olaf	6/2 80	1/4 01	1/16 16	4725	1/7 29	Kongsvinger.
Bettum, Hans Andersen	16/3 80	25/6 01	1/16 16	4725	1/7 29	Hønefoss.
Valstad, Anders Chr.	11/8 80	25/6 01	1/10 16	4725	1/7 29	Sarpsborg.
Halvorsen, Harald Johan	3/12 78	1/6 02	19/4 17	4725	1/7 29	Jaren.
Foss, Bengt Asbjørn	26/11 82	26/12 98	16/6 17	4725	1/7 29	Eidsvoll.
Paulsen, Paul Magnus	2/12 81	28/12 98	17/5 17	4725	1/7 29	Lillestrøm.
Wangen, Johan E.	25/6 82	25/6 98	19/5 17	4725	1/7 29	Do.
Martinsen, Harald	30/7 82	25/6 99	20/5 17	4725	1/7 29	Oslo.
Henriksen, Henrik Emil	13/1 82	25/6 99	21/5 17	4725	1/7 29	Lillestrøm.
Jakobsen, Karl	30/8 80	1/1 00	22/5 17	4725	1/7 29	Do.
Bunæs, Hans	9/10 82	27/12 99	23/5 17	4725	1/7 29	Do.
Skullerud, John Oskar Wilhelm	9/8 82	27/6 00	24/5 17	4725	1/7 29	Oslo.
Hansen, Helmer Paul	31/5 81	1/3 01	1/7 17	4725	1/7 29	Fredrikstad.
Lund, Anton Laurits S.	6/8 81	1/4 01	1/7 17	4725	1/7 29	Kongsvinger.
Gundersen, Gulbrand	5/7 79	1/10 01	1/7 17	4725	1/7 29	Do.
Jensen, Johan Henrik	16/11 82	1/11 01	1/7 17	4725	1/7 29	Oslo.
Aune, Ole Lauritz	6/10 83	1/3 03	1/7 17	4725	1/7 29	Hønefoss.
Næss, Kristian	10/6 82	1/6 03	1/7 17	4725	1/7 29	Fredrikstad.
Udnes, Hans Olaf Gulbrandsen	25/1 83	1/6 03	1/7 17	4725	1/7 29	Sarpsborg.
Hansen, Hans	30/8 78	1/10 01	25/11 17	4725	1/7 29	Kongsvinger.
Eriksen, Einar Sigvard	22/6 84	1/7 02	25/11 17	4725	1/7 29	Lillestrøm.
Neergaard, Ole	24/5 83	1/5 02	25/11 17	4725	1/7 29	Halden.
Hansen, Haakon Marius	12/7 84	1/3 02	25/11 17	4725	1/7 29	Oslo.
Olsen, Peter Olaf	13/10 83	1/3 03	25/11 17	4725	1/7 29	Do.
Johannessen, Syver	7/12 84	1/3 03	25/11 17	4725	1/7 29	Moss.
Moen, Wilhelm	9/2 82	1/6 03	25/11 17	4725	1/7 29	Halden.
Gulbrandsen, Carl August	16/7 80	25/1 05	25/11 17	4725	1/7 29	Hønefoss.
Lund, Robert Daniel	13/3 84	1/11 05	25/11 17	4725	1/7 29	Oslo.
Lunde, Karl Johan J.	6/8 83	1/2 05	25/11 17	4725	1/7 29	Halden.
Bøhn, Olaf Martinus	13/5 86	1/4 05	25/11 17	4725	1/7 29	Mysen.
Arnesen, Helge	20/4 84	16/5 05	25/11 17	4725	1/7 29	Oslo.
Berg, Einar Olaf	26/7 85	16/5 05	25/11 17	4725	1/7 29	Kongsvinger.
Andersen, Jørgen Marius	20/2 86	19/5 05	25/11 17	4725	1/7 29	Sarpsborg.
Lunde, Olaf Sivertsen	29/8 84	1/11 05	25/11 17	4725	1/7 29	Gjøvik.
Stokstad, Thor Hilmar	5/2 85	1/11 05	25/11 17	4725	1/7 29	Oslo.
Gudim, Lars	1/12 84	1/7 06	25/11 17	4725	1/7 29	Do.
Bakke, Arthur Olaf	27/6 84	1/9 07	25/11 17	4725	1/7 29	Do.
Gundersen, Aksel Emil	1/1 84	25/12 07	25/11 17	4725	1/7 29	Ski.
Myhre, Anders Olausen	13/12 82	25/12 07	25/11 17	4725	1/7 29	Oslo.
Andresen, Herman Anton	17/2 82	27/6 00	16/3 18	4725	1/7 29	Do.
Schouwerøe, Ole Christen	30/8 83	27/12 99	17/3 18	4725	1/7 29	Do.
Oppegaard, Karl Olaf H.	31/9 82	25/12 00	13/3 18	4725	1/7 29	Do.

	Født	Medl. av pensk.	Nuh. Still.	Lønn kr.	Fra	Adresse.
Aarsrud, Hans	20/4 83	20/6 01	19/3 18	4725	1/7 29	Oslo.
Gulbrandsen, Axel	28/4 85	22/1 02	2/7 18	4725	1/7 29	Do.
Pettersen, Carl Adolf	31/5 84	22/1 02	9/7 18	4725	1/7 29	Do.
Nyrud, Erik	2/1 85	20/1 04	7/7 18	4725	1/7 29	Do.
Christiansen, Lars	20/2 87	1/3 05	5/7 18	4725	1/7 29	Do.
Frantzen, Oskar G.	1/9 86	1/2 05	9/7 18	4725	1/7 29	Do.
Hvamstad, Oskar Martinus	19/3 84	20/3 06	11/7 18	4725	1/7 29	Do.
Edvardsen, Olaus	20/9 84	17/4 06	11/7 18	4725	1/7 29	Sarpsborg.
Svingen, Karl Martin Akselsen	9/7 85	1/9 07	11/7 18	4725	1/7 29	Kongsvinger.
Gundersen, Gustav Adolf	7/7 82	20/12 07	11/7 18	4725	1/7 29	Oslo.
Olsen, Karl Oskar	1/9 87	1/9 07	20/11 18	4725	1/7 29	Ski.
Iversen, Jørgen	2/8 81	20/12 07	20/1 19	4725	1/7 29	Oslo.
Jensen, Georg William	11/5 87	22/10 07	27/6 19	4725	1/7 29	Do.
Melberg, Hans J.	2/12 87	20/10 07	20/6 19	4725	1/7 29	Lillestrøm.
Nilsen, Gustav Holter	28/3 88	1/3 06	14/3 19	4725	1/1 30	Oslo.
Arnesen, Johan Adolf	7/3 83	1/9 07	14/3 19	4725	1/1 30	Lillestrøm.
Wilberg, Magnus Kristiansen	9/9 86	1/9 07	14/3 19	4725	1/1 30	Gjøvik.
Andresen, Aimar Melanchton	19/3 86	1/9 07	14/3 19	4725	1/1 30	Moss.
Bingen, Sigvald Pettersen	26/9 86	1/9 07	14/3 19	4725	1/1 30	Lillestrøm.
Vestby, Aksel Edvard Olsen	10/9 86	4/8 08	14/3 19	4725	1/1 30	Mysen.
Mathiesen, Carl Einar	20/4 88	4/8 08	14/3 19	4725	1/1 30	Moss.
Næss, Josef	19/10 90	10/12 08	11/9 19	4725	1/1 30	Oslo.
Andersen, Oscar Rudolf	2/10 87	25/5 09	9/11 19	4725	1/1 30	Sarpsborg.
Holst, Johan Marius S. I.	21/9 88	1/12 10	9/11 19	4725	1/7 29	Kongsvinger.
Baanerud, Arne Olsen	12/9 77	12/7 04	27/5 20	4725	1/7 29	Do.
Gulbrandsen, Josef	4/5 91	1/5 10	27/5 20	4725	1/1 30	Do.
Narvestad, Sverre Kristoffer	7/2 90	1/3 08	27/5 20	4725	1/1 30	Oslo.
Braaten, Karl Olaf	18/3 87	1/7 08	27/5 20	4725	1/1 30	Ski.
Hjermstad, Johan Olsen	20/6 88	13/7 08	27/5 20	4725	1/1 30	Oslo.
Sandbakken, Olaf	20/12 88	30/7 08	27/5 20	4725	1/1 30	Lillestrøm.
Halvorsen, Arnt Thoralf	22/10 89	9/8 08	27/5 20	4725	1/1 30	Oslo.
Simensen, Nils	1/12 87	20/12 09	27/5 20	4725	1/1 30	Skreia.
Hansen, Georg Alexander	19/7 88	20/12 09	27/5 20	4725	1/1 30	Oslo.
Tangene, Erik Andersen	20/4 87	20/12 09	27/5 20	4725	1/1 30	Do.
Ihlebak, Arnt Johan	23/8 89	1/6 10	27/5 20	4725	1/1 30	Do.
Halvorsen, Sverre	28/12 90	2/5 10	27/5 20	4725	1/1 30	Do.
Brekke, Bjarne Peter A.	21/11 90	1/12 10	27/5 20	4725	1/1 30	Do.
Rørvik, Ole Kristian	9/1 90	20/4 11	27/5 20	4725	1/1 30	Lillestrøm.
Pettersen, Petter Henrik	20/12 88	1/1 12	27/5 20	4725	1/1 30	Oslo.
Riegels, Harald Andreas	1/4 90	1/7 12	27/5 20	4725	1/1 30	Kongsvinger.
Moe, Halfdan	14/11 89	1/3 12	27/5 20	4725	1/1 31	Ski.
Evensen, Arthur Emanuel	19/3 89	9/5 13	27/5 20	4725	1/1 31	Halden.
Johansen, Olaf Torenus	21/9 90	9/5 13	27/5 20	4725	1/1 30	Oslo.
Skyttesæter, Jens Karlson	13/3 91	20/6 13	27/5 20	4725	1/1 31	Lillestrøm.
Johannessen, Edv. Martinus	4/5 89	1/7 13	27/5 20	4725	1/1 32	Ski.
Mjærum, Anders	30/3 90	1/7 13	27/5 20	4725	1/1 31	Skreia.
Eriksen, Erling Skjalg	4/1 91	1/7 13	27/5 20	4725	1/1 31	Oslo.
Johansen, Kristian Ad.	18/5 91	1/7 13	27/5 20	4725	1/1 30	Ski.
Skullerud, Karl Otto Johannes	21/6 91	1/7 13	27/5 20	4725	1/1 32	Oslo.
Olufsen, John	24/7 91	1/7 13	27/5 20	4725	1/1 32	Gjøvik.
Dahl, Aksel Henrik	6/4 92	1/7 13	27/5 20	4725	1/1 30	Oslo.
Martinsen, Petter Fredrik	24/3 89	1/3 13	27/5 20	4725	1/1 32	Sarpsborg.
Mohagen, Hans	9/5 91	1/3 13	27/5 20	4725	1/1 32	Gjøvik.

	Født	Medl. av pens.k.	Nuh. still.	Lønn kr.	Fra	Adresse.
Næss, Einar	10/5 91	1/8 13	27/5 20	4725	1/1 32	Oslo.
Johansen, Johan	2/6 89	1/9 13	27/5 20	4725	1/1 32	Do.
Lund, Einar Gustavsen	12/7 91	1/11 13	27/5 20	4725	1/1 32	Kongsvinger.
Smestad, Morten Einar	7/9 91	1/11 13	27/5 20	4725	1/1 32	Do.
Hansen, Henrik Alfred	12/11 91	1/11 13	27/5 20	4725	1/1 32	Oslo
Granaas, Olaf Arnold	3/5 93	1/7 14	27/5 20	4725	1/1 32	Lillestrøm.
Halvorsen, Halfdan	12/3 91	4/5 10	28/5 20	4725	1/1 30	Oslo.
Larsen, Eilert	7/5 91	5/5 10	28/5 20	4725	1/1 30	Do.
Thoresen, Eugén	1/5 91	6/5 10	28/5 20	4725	1/1 30	Do.
Haakens, Ludvig	22/4 91	8/5 10	28/5 20	4725	1/1 30	Eidsvoll.
Hansen, Alf	14/12 91	11/5 10	28/5 20	4725	1/1 30	Lillestrøm.
Narvestad, Herman	11/3 92	12/5 10	28/5 20	4725	1/1 30	Do.
Sveen, August	25/7 91	1/7 14	17/2 21	4725	1/1 31	Oslo.
Simonsen, Einar Olaf	22/3 89	1/7 13	6/12 23	4725	1/1 33	Do.
Sørensen, Ole Sigurd	22/12 83	1/7 14	6/12 23	4725	1/1 33	Lillestrøm.
Sørensen, Morten Alfred	25/2 88	27/6 15	6/12 23	4725	1/1 33	Oslo
Oldstad, Sigurd Alfred	19/1 92	18/7 16	6/12 23	4725	1/1 33	Lillestrøm.
Hedemann, Johan R.	12/3 89	1/7 17	6/12 23	4450	1/1 30	Oslo.
Fagerberg, Arne Nikolai	27/2 91	1/8 13	8/15 28	4450	1/1 32	Sarpsborg.
Olsen, Johan Kristian	10/5 92	23/6 14	31/5 28	4450	1/1 32	Oslo.
Aavik, Olav J.	2/7 92	1/7 14	31/5 28	4450	1/1 32	Kongsvinger.
Eide, Rolf Gunnerus	17/10 92	1/7 14	31/5 28	4450	1/1 32	Sarpsborg.
Gjersvold, Johan A.	30/6 91	1/7 14	31/5 28	4450	1/1 32	Oslo.
Krogen, Harald	22/10 92	1/7 14	31/5 28	4450	1/1 32	Do.
Rosmæl, Edvard	10/1 92	1/7 14	31/5 28	4450	1/1 32	Do.
Schjølberg, Harald	20/3 93	1/7 14	31/5 28	4450	1/1 32	Kongsvinger.
Sandaker, Jørgen S.	22/7 91	18/7 16	31/5 28	4450	1/1 32	Lillestrøm.
Ødegaard, Hans	3/4 91	7/9 16	31/5 28	4450	1/1 32	Do.
Kristensen, Rolf	17/11 92	7/9 16	31/5 28	4450	1/1 32	Do.
Huseby, Johan Hagbart E.	20/4 92	15/6 15	3/4 29	4450	1/1 33	Oslo.
Stadheim, Knut	19/1 91	25/6 14	5/3 30	4175	1/1 32	Do.
Bjerge, Erik	3/5 93	1/7 14	5/3 30	4175	1/1 32	Do.
Mathisen, Ernst Mathis	22/11 93	15/6 15	5/3 30	4175	1/1 32	Do.
Berge, Peter P	21/7 90	1/7 16	5/3 30	4175	1/1 32	Do.
Krogstad, Arnt R.	14/5 92	1/7 16	5/3 30	4175	1/1 32	Do.
Garmager, Magnus Johan	21/4 93	1/7 16	5/3 30	4175	1/1 32	Do.
Johnsen, Gustav Cornelius	22/12 90	1/8 16	5/3 30	4175	1/1 32	Do.
Andreassen, Oskar	12/1 89	1/11 11	28/5 30	4175	1/1 32	Kongsvinger.
Pettersen, Jørgen Andreas	10/4 92	25/6 14	28/5 30	4175	1/1 32	Do.
Johansen, Paul	22/1 94	1/7 16	23/5 30	4175	1/1 32	Eidsvoll.
Haukland, Peder	20/3 94	1/9 16	28/5 30	4175	1/1 32	Oslo.
Johansen, Jens	8/3 92	10/6 17	28/5 30	4175	1/1 32	Do.

Vognvisilører.

Hansen, Hans Peter	14/12 76	1/12 96	28/11 96	4175	1/7 29	Gjøvik.
Enger, Johannes	8/9 75	1/11 00	30/10 00	4175	1/7 29	Oslo.
Fløvig, Johan Kristiansen	7/4 75	15/2 02	15/2 02	4175	1/7 29	Do.
Lie, Anton Jacobsen	25/8 78	16/10 01	4/11 09	4175	1/7 29	Do.
Hansen, Einar Adolf	11/8 73	20/12 00	2/2 12	4175	1/7 29	Do.
Bredesen, Hans	7/12 81	1/12 02	27/2 13	4175	1/7 29	Do.
Ausen, Karl Dyvart	22/8 69	28/6 99	10/1 14	4175	1/7 29	Do.
Kaspersen, Karl Julius	21/5 78	1/2 02	30/7 14	4175	1/7 29	Ski.

	Født	Medl. av pens.k.	Nuh. still.	Lønn. kr.	Fra	Adresse.
Johansen, Hans August	7/4 74	1/11 00	1/8 15	4175	1/7 29	Ski.
Olsen, Fredrik Lauritz	7/12 86	10/12 08	1/12 15	4175	1/7 29	Halden.
Jacobsen, Kristoffer	22/1 89	1/10 13	15/12 16	4175	1/7 29	Oslo.
Jensen, Harald Alfred	17/3 75	1/9 94	20/9 17	4175	1/7 29	Kongsvinger.
Johansen, Karl Johan	4/10 76	6/5 02	20/9 17	4175	1/7 29	Oslo.
Bjerkebro, Hans Lauritsen	10/12 90	1/1 13	1/1 18	4175	1/7 29	Do.
Andersen, Gustav Daniel	10/4 80	20/12 00	3/8 18	4175	1/7 29	Do.
Fredriksen, Søren	9/5 76	20/6 01	3/8 18	4175	1/7 29	Do.
Myhrvold, Bernt Hartvig	21/11 79	1/10 02	1/8 19	4175	1/7 29	Kornsjø.
Hansen, Hartvik Johs.	27/7 86	20/6 01	5/12 19	4175	1/7 29	Oslo.
Hansen, Gisle Mathæus	1/8 88	1/1 05	5/12 19	4175	1/7 29	Do.
Krosby, Edvard	25/12 73	1/1 05	5/12 19	4175	1/7 29	Do.
Halvorsen, Sigurd	3/9 85	1/4 11	9/1 20	4175	1/7 29	Lillestrøm.
Trulsen, Alf Olaf	21/6 88	20/9 15	9/1 20	4175	1/7 29	Oslo.
Hansen, Johan	2/5 90	19/2 16	9/1 20	4175	1/7 29	Do.
Kristiansen, Alfred	20/4 84	1/11 00 ¹⁾	22/2 20	4175	1/7 31	Do.
Lystad Carl Olaf Enersen	8/6 76	1/2 02	22/2 20	4175	1/7 29	Do.
Johannesen, Anton	7/5 86	1/1 13	22/2 20	4175	1/7 29	Ski.
Grefsrud, Anders Olsen	14/4 81	18/1 10	29/2 20	4175	1/7 29	Eina.
Pihlstrøm, Ludvig Marensius	1/5 88	23/5 11	29/2 20	4175	1/7 29	Halden.
Berby, Emil Karlsen	25/9 82	1/11 11	29/2 20	4175	1/7 29	Sarpsborg.
Brynildsen, Aimar Ingvald	4/4 88	1/8 12	29/2 20	4175	1/7 29	Oslo.
Kaspersen, Harald Olai	15/11 75	1/2 02	1/8 20	4175	1/7 29	Do.
Karlsen, Anton Edvard	27/3 77	1/2 02	1/8 20	4175	1/7 29	Do.
Tømte, Gustav Hjalmar	20/7 84	1/11 11	12/6 20	4175	1/7 29	Lillestrøm.
Paulsen, Paul Alfred	20/8 87	12/6 20	12/6 20	4175	1/1 32	Halden.
Johannesen, Andreas	5/9 79	1/11 00	29/6 21	4175	1/7 29	Oslo.
Bjerklund, Martinus	18/10 88	18/10 13	29/6 21	4175	1/7 29	Lillestrøm.
Jacobsen, Harald	5/1 94	8/8 14	29/6 21	4175	1/1 31	Oslo.
Stømner, Olaf B. Andreassen	20/6 87	1/8 15	29/6 21	4175	1/7 29	Kongsvinger.
Antonsen, Ole Bernhard	6/1 93	1/10 16	29/6 21	4175	1/7 29	Oslo.
Hultmann, Georg	2/8 92	1/5 22	15/6 24	4175	1/1 30	Do.
Ulsrud, Thoror T.	25/4 78	15/3 13	1/2 25	4175	1/7 29	Lillestrøm.
Hansen, Karl Oskar	13/6 91	10/6 13	1/2 25	4175	1/7 29	Oslo.

Lokomotivfyrbøtere.

Tangerud, Karl Adelsten	20/7 90	15/6 15	15/6 15	4575	1/1 29	Skreia.
Bryne, Gulbrand	22/2 92	29/6 15	29/6 15	3575	1/7 29	Oslo.
Narvestad, Thorleif	18/7 94	18/7 15	18/7 15	3575	1/7 29	Do.
Ingvaldsen, Paul	11/4 91	19/7 15	19/7 15	3575	1/7 29	Do.
Svendsen, Otto	21/6 94	20/7 15	20/7 15	3575	1/7 29	Do.
Karlsen, Karl August	20/9 91	1/8 15	1/8 15	3575	1/7 29	Hønefoss.
Evensen, Henry Karl Martin	8/12 93	1/8 15	1/8 15	3575	1/7 29	Moss.
Eliassen, Alf	4/6 94	1/8 15	1/8 15	3575	1/7 29	Ski.
Schonhowd, Peder	24/8 94	24/8 15	24/8 15	3575	1/7 29	Sarpsborg.
Austad, Thorbjørn Marius	27/3 93	1/2 16	1/2 16	3575	1/7 29	Oslo.
Lund, Ingvald	20/2 95	20/2 16	20/2 16	3575	1/7 29	Do.
Olsen, Øivind Dithlef	9/3 93	21/2 16	21/2 16	3575	1/7 29	Do.
Thorgersen, Thor Karl	1/6 93	15/3 16	15/3 16	3575	1/7 29	Do.
Andresen, Olaf Hilmar	28/8 94	10/8 16	15/8 16	3575	1/7 29	Do.

1) Pensjonert i tiden 15/5 28—30/6 31.

	Født	Medl. av pensk.k.	Nuh. still.	Lønn kr.	Fra	Adresse.
Bergmann, Thorleif	14/6 91	1/6 16	1/6 16	3575	1/7 29	Oslo.
Amundsen, Petter Ingvar	6/7 95	22/8 16	2/6 16	3575	1/7 29	Do.
Berg, Sigurd	19/4 95	22/8 16	3/6 16	3575	1/7 29	Do.
Arnesen, Waldemar	21/3 95	22/8 16	4/6 16	3575	1/7 29	Do.
Hansen, Erling Gunnar Kolbjørn	27/1 95	22/8 16	6/6 16	3575	1/7 29	Do.
Olsen, Gustav Adolf	13/2 93	1/8 16	1/8 16	3575	1/7 29	Halden.
Solberg, Sverre	12/8 91	1/8 16	1/8 16	3575	1/7 29	Oslo.
Stixrud, Einar Andreas S.	6/9 91	1/8 16	1/8 16	3575	1/7 29	Lillestrøm.
Grønli, Magnus	21/6 92	1/8 16	1/8 16	3575	1/7 29	Oslo.
Berg, Trygve	6/8 95	1/8 16	1/8 16	3575	1/7 29	Do.
Pedersen, Peder Asbjørn	10/9 95	1/10 16	1/10 16	3575	1/7 29	Do.
Hoen, Olaf	2/12 91	21/11 16	21/11 16	3575	1/7 29	Hønefoss.
Torgersen, Torbjørn Corelius	7/6 93	21/11 16	21/11 16	3575	1/7 29	Oslo
Krogsvold, Hans Jakob	4/8 93	21/11 16	21/11 16	3575	1/7 29	Moss.
Andersen, Karl Fredrik	20/8 94	21/11 16	21/11 16	3575	1/7 29	Oslo.
Hjelm, Frits Ferdinand	2/9 94	21/11 16	21/11 16	3575	1/7 29	Do.
Romsaas, Sverre L.	20/8 95	21/11 16	21/11 16	3575	1/7 29	Do.
Andresen, Brynhjulf	14/4 95	1/12 16	1/12 16	3575	1/7 29	Do.
Olausen, Olaf Jakob	18/10 95	10/12 16	21/11 16	3575	1/7 29	Halden.
Olsen, Helfred	10/8 92	1/9 17	15/6 17	3575	1/7 29	Oslo.
Schmidt, Erling Marentius	7/3 95	1/9 17	16/6 17	3575	1/7 29	Do.
Skyttesæter, Halvor	24/12 94	1/8 17	17/6 17	3575	1/7 29	Eidsvoll.
Johannesen, Sverre Georg	3/6 95	19/6 17	19/6 17	3575	17/12 29	Fredrikstad.
Aamodt, Guttorm S. H.	20/2 94	1/9 17	19/6 17	3575	1/7 29	Lillestrøm.
Schøyen, Just Arnold	3/5 96	1/9 17	22/6 17	3575	1/7 29	Do.
Tangerud, Ove	20/4 96	1/9 17	23/6 17	3575	1/7 29	Oslo.
Meyenberg, Reidar Bernhard	12/7 95	1/9 17	26/6 17	3575	1/7 29	Do.
Eriksen, Edvin Olaf	31/7 95	1/9 17	27/6 17	3575	1/7 29	Do.
Petersen, Rolf Nicolay	3/1 96	1/9 17	28/6 17	3575	1/7 29	Lillestrøm.
Olsen, Asbjørn Sten	18/3 95	1/9 17	29/6 17	3575	1/7 29	Do.
Fredsvold, Adolf Martin	6/7 93	1/9 17	30/6 17	3575	1/7 29	Eidsvoll.
Smedsrød, Brynild	2/5 92	30/6 17	30/6 17	3575	1/7 29	Halden.
Larsen, Viggo	16/10 90	20/10 17	20/10 17	3575	1/7 29	Oslo.
Andersen, Karl	4/12 90	20/10 17	20/10 17	3575	1/7 29	Sarpsborg.
Svensrud, Sigurd Martinus	15/9 91	20/10 17	20/10 17	3575	1/7 29	Kongsvinger.
Stenboch, Paul Johannes Fridtjof	8/6 93	20/10 17	20/10 17	3575	1/7 30	Halden.
Hansen, Rafael Bjarne	20/9 93	20/10 17	20/10 17	3575	1/7 29	Kongsvinger.
Sotlien, Einar	21/11 93	20/10 17	20/10 17	3575	1/7 29	Hønefoss.
Braaten, Arne Rudolf	10/12 93	20/10 17	20/10 17	3575	1/7 29	Kongsvinger.
Kristensen, Olav	30/10 94	20/10 17	20/10 17	3575	1/7 29	Do.
Nilsen, Einar Harry	30/11 94	20/10 17	20/10 17	3575	1/1 30	Oslo.
Lilleborg, Arnt	24/12 94	20/10 17	20/10 17	3575	1/7 29	Gjøvik.
Johnsen, Thoralf Sigvart	1/1 95	20/10 17	20/10 17	3575	1/7 29	Mysen.
Larsen, Olaf	22/1 95	20/10 17	20/10 17	3575	1/1 30	Sarpsborg.
Olsen, Henrik	26/2 95	20/10 17	20/10 17	3575	1/7 29	Moss.
Sørensen, Sigurd	3/5 95	20/10 17	20/10 17	3575	1/7 29	Ski.
Stenerud, Olaf Emanuel	11/9 95	20/10 17	20/10 17	3575	1/7 29	Do.
Winther, Harald	8/10 95	20/10 17	20/10 17	3575	20/11 30	Oslo.
Brekke, Albert	24/8 95	20/10 17	20/10 17	3575	1/7 29	Kongsvinger.
Jacobsen, Ivan Kristian	4/2 94	20/10 17	20/10 17	3575	1/7 29	Moss.
Semb, Ole	4/3 94	20/10 17	20/10 17	3575	1/7 29	Hønefoss.
Frydenlund, Emil	12/4 94	20/10 17	20/10 17	3575	1/1 30	Gjøvik.
Arnesen, Thorbjørn	3/7 94	20/10 17	20/10 17	3575	1/7 29	Oslo.

	Født	Medl. av pens.k.	Nuh. still.	Lønn kr.	Fra	Adresse.
Jensen, Henry Wilhelm	27/10 94	20/10 17	20/10 17	3575	1/7 29	Oslo.
Gokstad, Alf O.	27/10 96	20/10 17	20/10 17	3575	1/7 29	Do.
Fredriksen, Arthur Georg	22/4 96	20/10 17	20/10 17	3575	1/7 29	Ski.
Hansen, Hans Andreas	2/5 96	20/10 17	20/10 17	3575	1/7 29	Oslo.
Borgen, Jens	12/9 96	20/10 17	20/10 17	3575	1/1 30	Do.
Pedersen, Gunnar Osvald	12/2 96	1/2 18	1/2 18	3575	1/1 30	Do.
Aas, Sverre	11/11 95	2/2 18	1/2 18	3575	1/1 30	Do.
Lund, Fritjof Lars	12/2 97	12/2 18	12/2 18	3575	1/1 30	Do.
Andersen, Johan Alfred	2/11 93	14/2 18	14/2 18	3575	1/1 30	Do.
Hansen, Einar Hagen	20/10 96	1/3 18	1/3 18	3575	1/1 30	Do.
Braaten, Alf	20/3 97	1/3 18	1/3 18	3575	1/1 30	Lillestrøm.
Ødegaard, Karl Oskar	27/1 96	1/3 18	1/3 18 ¹⁾	3400	1/1 30	Oslo.
Backe, Einar Kristoffer	11/5 95	10/3 18	10/3 18	3575	1/1 30	Do.
Schmidt, Kristian Edvard	21/5 93	10/5 18	10/5 18	3575	1/1 30	Do.
Halvorsen, Christian Albert	20/7 96	10/5 18	10/5 18	3575	1/1 30	Lillestrøm.
Berntsen, Carl Oscar	22/4 93	24/7 13	22/6 18	3575	1/7 29	Kongsvinger.
Isberg, Alf Normann Marinius	15/3 95	1/11 18	1/11 18	3575	1/1 30	Moss.
Aanerud, Karl Olaf	12/10 95	1/11 18	1/11 18	3575	1/1 31	Kongsvinger.
Fredriksen, Trygve	21/1 96	1/11 18	1/11 18	3575	1/1 30	Sarpsborg.
Sønsterud, Ottar Adolf	22/2 96	1/11 18	1/11 18	3575	1/1 31	Kongsvinger.
Helgesen, Hilmar	2/3 96	1/11 18	1/11 18	3575	1/1 30	Hønefoss.
Olsen, Harald	21/3 96	1/11 18	1/11 18	3575	1/1 30	Halden.
Grønnerud, Thorleif	10/12 96	1/11 18	1/11 18	3575	1/1 31	Gjøvik.
Olsen, Johan Nicolai Fredrik	3/3 97	1/11 18 ²⁾	1/11 18	3400	1/3 31	Oslo.
Pedersen, Hans Petter	5/3 97	1/11 18	1/11 18	3575	1/1 31	Do.
Andersen, Arthur Edvin	2/7 97	1/11 18	1/11 18	3575	1/1 31	Moss.
Gaustad, Eugen Marius	5/8 97	1/11 18	1/11 18	3575	1/1 31	Oslo.
Nordahl, Alf Olsen	20/1 98	1/3 19	1/3 19	3575	1/7 29	Lillestrøm.
Bøhler, Gunnar Eugen	1/6 95	2/3 19	2/3 19	3575	1/7 29	Do.
Henriksen, Oscar	19/3 98	1/3 19	1/3 19	3575	1/7 29	Lillestrøm.
Andersen, Jørgen	26/4 98	1/3 19	5/3 19	3575	1/1 31	Oslo.
Tangerud, Martin	25/6 98	1/3 19	6/3 19	3575	1/7 29	Do.
Skotte, Henning	20/6 97	1/3 19	7/3 19	3575	1/1 31	Do.
Stenersen, Ole Konrad	9/4 92	1/10 14	8/3 19	3575	1/7 29	Lillestrøm.
Bjørnstad, Bjarne	18/12 93	1/3 19	9/3 19	3575	1/1 31	Oslo.
Petersen, Peter	5/6 91	1/3 19	10/3 19	3575	1/1 31	Do.
Olsen, Ole Severin	27/4 96	1/3 19	11/3 19	3575	1/1 31	Lillestrøm.
Mathisen, Georg Marinius	15/12 96	20/3 19	20/3 19	3575	1/1 30	Oslo.
Gudim, Ole	11/4 94	24/7 13	15/4 19	3575	1/7 29	Do.
Svendsen, Carl Henry	24/1 93	15/4 19	15/4 19	3575	1/1 31	Halden.
Gravviken, Karl	12/4 95	15/4 19	15/4 19	3575	1/1 31	Oslo.
Dahlgreen, Karl Oscar	13/4 95	15/4 19	15/4 19	3575	1/1 31	Sarpsborg.
Ulsnæs, Alf Odvar	6/2 96	15/4 19	15/4 19	3575	1/1 31	Jaren.
Sorknæs, Martin Ammundsen	28/2 96	15/4 19	15/4 19	3575	1/1 31	Kongsvinger.
Lund, Øivind	20/6 96	15/4 19	15/4 19	3575	1/1 31	Ski.
Torgersen, Bjarne Theodor	23/1 97	15/4 19	15/4 19	3575	1/1 31	Fredrikstad.
Nicolaysen, Karl Henry	7/7 97	15/4 19	15/4 19	3575	1/1 31	Oslo.
Haug, Alf Kristian	20/7 97	15/4 19	15/4 19	3575	1/1 31	Do.
Kristiansen, Johannes	20/12 97	15/4 19	15/4 19	3575	1/1 31	Mysen.
Knudsen, Anton	24/1 98	15/4 19	15/4 19	3575	1/1 31	Ski.

1) Ikke medlem av pensjonskassen i tiden 1/4 19—20/3 22.

2) Pensjonert i tiden 13/10 28—31/3 31.

	Født	Medl. av pens.k.	Nuh. still.	Lønn kr.	Fra	Adresse.
Larsen, Rolf Erling	6/2 98	15/4 19	15/4 19	3575	1/1 31	Moss.
Norgaard, Thorleif Asbjørn	20/3 98	15/4 19	15/4 19	3575	1/1 31	Halden.
Ellefsen, Alf	8/2 98	1/6 19	1/6 19	3575	1/1 31	Oslo.
Hansen, Klaus Ludvig	24/5 98	1/6 19	1/6 19	3575	1/1 31	Lillestrøm.
Hoel, Even M.	16/10 97	20/9 19	20/9 19	3575	1/1 32	Oslo.
Andresen, Hamil Kristian	30/9 94	8/10 19 ¹⁾	8/10 19	3575	1/1 31	Do.
Frøshaug, Torfin Gabriel	14/10 96	8/10 19	8/10 19	3575	1/1 32	Lillestrøm.
Torp, Ole Hendrik	1/12 95	1/5 16	15/12 19	3575	1/7 29	Oslo.
Nilsen, Morten Otto	24/12 95	15/12 19	15/12 19	3575	1/1 32	Kongsvinger.
Bergstrøm, Jens Albert	6/4 96	15/12 19	15/12 19	3575	1/1 32	Oslo.
Myrsveen, Haakon	14/4 96	15/12 19	15/12 19	3575	1/1 32	Do.
Eibak, Edon	15/4 97	15/12 19	15/12 19	3575	1/1 32	Ski.
Braaten, Oskar Mikal	1/7 97	15/12 19	15/12 19	3575	1/1 32	Kongsvinger.
Johannesen, Haakon	21/12 97	15/12 19	15/12 19	3575	1/1 32	Oslo.
Amundsen, Leif Erling	22/12 97	15/12 19	15/12 19	3575	1/1 32	Sarpsborg.
Gandrud, Reidar	20/1 98	15/12 19	15/12 19	3575	1/1 32	Oslo.
Jacobsen, Oskar	11/2 98	15/12 19	15/12 19	3575	1/1 32	Sarpsborg.
Lunde, Worm	10/3 98	15/12 19	15/12 19	3575	1/1 32	Mysen.
Walløe, Yngvar	22/4 98	15/12 19	15/12 19	3575	1/1 32	Gjøvik.
Graham, Rolf Wilhelm	20/9 98	15/12 19	15/12 19	3575	1/1 32	Oslo.
Pedersen, Rolf	2/11 98	15/12 19	15/12 19	3575	1/1 32	Do.
Ødegaard, Thorvald	15/12 98	15/12 19	15/12 19	3575	1/1 32	Do.
Paulsen, Harald Alfr.	10/2 99	1/11 19	20/2 20	3575	1/1 32	Lillestrøm.
Hansen, Charles Antonius	6/1 99	1/11 19	22/2 20	3575	1/1 32	Do.
Stordalen, Alf	7/2 99	1/11 19	20/2 20	3575	1/1 32	Oslo.
Olsen, Ivan Albin	30/8 93	1/1 20	1/3 20	3575	1/1 32	Halden.
Frydenlund, Sigurd	28/6 96	1/1 20	1/3 20	3575	1/1 32	Lillestrøm.
Johnsen, Jørgen Oliver	8/3 97	1/1 20	1/3 20	3575	1/1 32	Sarpsborg.
Hansen, Rolf Kristian	23/9 97	1/1 20	1/3 20	3575	1/1 32	Oslo.
Nilsen, Nils Johannes	10/12 97	1/1 20	1/3 20	3575	1/1 32	Do.
Fossum, Johan Ludvig	20/8 98	1/1 20	1/3 20	3575	1/1 32	Kongsvinger.
Olsen, Hjalmar	16/12 98	1/1 20	1/3 20	3575	1/1 32	Halden.
Hauge, Einar Vilhelm	2/2 98	1/1 20	8/6 20	3575	1/1 32	Sarpsborg.
Laugerud, Georg Herman	27/9 98	1/1 20	8/6 20	3575	1/1 32	Oslo.
Sekkelsten, Yngvar	18/2 99	1/1 20	8/6 20	3575	1/1 32	Do.
Moen, Sverre Eriksen	23/3 99	1/1 20	8/6 20	3575	1/1 32	Do.
Karlsen, Gunnar Oskar	16/11 94	1/7 19	10/6 20	3575	1/1 32	Skreia.
Rummelhoff, Emanuel						
Ingemann	25/4 99	1/11 19	30/8 21	3575	1/1 33	Eidsvoll.
Lauritzen, Sigurd Emanuel	12/1 96	28/9 15	20/6 22	3575	1/1 30	Lillestrøm.
Torp, Trygve	13/4 99	1/11 19	30/6 22	3575	1/1 30	Do.
Holth, Rolf William	30/10 99	1/11 19	30/6 22	3400	1/1 30	Oslo.
Petersen, Ragnvald Eugen	27/6 99	1/11 19	30/6 22	3400	1/1 30	Do.
Linnerud, Einar	5/2 00	1/11 19	30/6 22	3400	1/1 30	Do.
Bjerknes, Harald	30/10 00	1/11 19	30/6 22	3400	1/1 30	Lillestrøm.
Hansen, Ragnr Øivind	10/9 99	1/11 19	30/6 22 ²⁾	3400	1/1 30	Do.
Krabseth, William Henry	1/9 99	1/1 20	30/6 22	3400	1/1 30	Kongsvinger.
Kolshus, Paul Georg	22/4 98	1/1 20	30/6 22	3575	1/1 32	Sarpsborg.
Bergersen, Thorbjørn Oluf	10/3 00	1/1 20	30/6 22	3400	1/1 30	Oslo.
Østberg, Erling E.	18/6 99	1/1 20	30/6 22	3400	1/1 30	Gjøvik.

¹⁾ Tidligere i jernbanens tjeneste fra 20/10 17—31/1 19.

²⁾ Pensjonert i tiden 1/11 23—1/6 26.

	Født	Medl. av pens.k.	Nuh. still.	Lønn kr.	Fra	Adresse.
Ring, Johan A.	7/10 97	1/1 20	20/6 22	3400	1/1 30	Oslo.
Andersen, Andreas S.	4/10 98	1/1 20	20/6 22	3400	1/1 30	Kongsvinger
Jensen, Gustav Adolf	8/3 99	1/1 20	20/6 22	3400	1/1 30	Oslo.
Braaten, Yngvar Jakob J.	8/12 96	1/1 20	20/6 22	3400	1/1 30	Do.
Gomsrud, Einar Martin	4/9 98	1/1 20	20/6 22	3400	1/1 30	Do.
Grave, Jan Øivind	25/10 99	1/1 20	20/6 22	3400	1/1 30	Do.
Larsen, Georg	8/9 98	1/1 20	20/6 22	3400	1/1 30	Do.
Lind, Kristoffer H.	1/7 99	1/1 20	20/6 22	3400	1/1 30	Do.
Folden, Kjell Fridtjof Vilhelm	18/9 99	1/1 20	20/6 22	3400	1/1 30	Lillestrøm.
Bjørland, Oskar Wilhelm	21/1 00	1/1 20	20/6 22	3400	1/1 30	Halden.
Jensen, Petter	3/5 99	14/6 20	20/6 22	3400	1/1 30	Do.
Johansen, Harald Marinius	17/4 98	14/6 20	20/6 22	3400	1/1 30	Oslo.
Korgerud, Karl	6/12 99	14/6 20	20/6 22	3400	1/1 30	Do.
Sundby, Kolbjørn	23/2 99	1/1 20 ¹⁾	1/1 23	3400	1/1 30	Do.
Røssum, Olaf Anneus	28/9 00	1/1 20	1/1 23	3400	1/1 30	Do.
Martinsen, Knut Eugen	2/7 00	1/1 20	1/1 23	3400	1/1 30	Do.
Werner, Odd Bjarne Johannes	14/7 00	1/1 20	1/1 23	3400	1/1 30	Do.
Nilsen, Ove Nikolai	24/4 99	1/1 20	1/1 23	3400	1/1 30	Kongsvinger
Hoel, Kristian Wilhelm Sverre	15/3 99	1/1 20	1/1 23	3400	1/1 30	Eidsvoll.
Steen, Andreas	8/11 00	1/1 20	1/1 23	3400	1/1 30	Oslo.
Hansen, Johan Fredrik	27/8 98	1/1 20	1/1 23	3400	1/1 30	Kongsvinger
Aas, Alfred A.	16/1 00	1/1 20	1/1 23	3400	1/1 30	Do.
Pedersen, Gudmund Viktor A.	4/10 01	1/1 23	1/1 23	3400	1/1 31	Lillestrøm.
Aamodt, Arthur	4/10 98	1/1 23	1/1 23	3400	1/1 31	Do.
Wilhelmsen, Fridtjov Fredrik Wilhelm	20/10 98	1/1 23	1/1 23	3400	1/1 30	Oslo.
Johansen, Charles Emil	20/4 00	1/10 17	15/12 23	3575	1/1 30	Lillestrøm.
Bauer, Bjarne	7/8 00	1/1 20	15/12 23	3400	1/1 30	Oslo.
Gulbrandsen, Erling Fridolf	19/11 00	1/1 20	15/12 23	3400	1/1 30	Halden.
Amundsen, Karl Wilhelm	29/12 00	1/1 20	15/12 23	3400	1/1 30	Gjøvik.
Johansen, Henry Emanuel	9/8 99	1/1 20	15/12 23	3400	1/1 30	Oslo.
Sørensen, Peder Hartman	23/9 94	14/6 20	15/12 23	3400	1/1 30	Sarpsborg.
Holsten, Sverre	3/1 01	15/12 23	15/12 23	3400	1/1 32	Lillestrøm.
Seglen, Thorleif	6/4 01	15/12 23	15/12 23	3400	1/1 32	Do.
Karlsen, Hans Adolf	8/6 99	15/12 23	15/12 23	3400	1/1 32	Do.
Nordby, Holger Marinius	28/10 93	15/12 23	15/12 23	3400	1/1 32	Eidsvoll.
Mathiesen, Thorbjørn	12/2 99	15/12 23	15/12 23	3400	1/1 32	Lillestrøm.
Iversen, Bjarne	20/3 97	15/12 23	15/12 23	3400	1/1 32	Oslo.
Frydenlund, Kristian	5/2 01	15/12 23	15/12 23	3400	1/1 32	Do.
Johannesen, Johnny Henry	12/2 01	15/12 23	15/12 23	3400	1/1 32	Do.
Bjørkholt, Magne Alf	13/6 01	15/12 23	15/12 23	3400	1/1 32	Do.
Andersen, Ingvald Martin	24/4 01	15/12 23	15/12 23	3400	1/1 32	Do.
Andersen, Karl Robert	6/12 00	15/12 23	15/12 23	3400	1/1 32	Do.
Andersen, Hans Holger	18/10 99	15/12 23	15/12 23	3400	1/1 32	Ski
Jensen, Rolf Reidar	6/9 01	15/12 23	15/12 23	3400	1/1 32	Oslo.
Klavestad, Asbjørn Thorleif	23/9 01	15/12 23	15/12 23	3400	1/1 32	Sarpsborg.
Olsen, Gustav Adolf	15/1 96	15/12 23	15/12 23	3400	1/1 32	Lillestrøm.
Jensen, Ivar Reily	21/12 01	10/4 24	10/4 24	3400	1/1 32	Gjøvik.
Sandaker, Aimar	6/10 01	10/4 24	10/4 24	3400	1/1 32	Lillestrøm.
Møllerud, Karl Emil	8/12 97	10/4 24	10/4 24	3400	1/1 32	Oslo.
Fredriksen, Kolbjørn	24/11 01	10/4 24	10/4 24	3400	1/1 32	Gjøvik.

1) Pensjonert i tiden 1/4 25—1/7 25.

	Født	Medl. av pens.k.	Nuh. still.	Lønn kr.	Fra	Adresse.
Berg, Harald Arild	4/8 00	30/6 24	30/6 24	3400	1/1 32	Oslo.
Hansen, Henry Georg	16/1 01	30/6 24	30/6 24	3400	1/1 32	Lillestrøm.
Johansen, Erling	18/1 02	30/6 24	30/6 24	3400	1/1 32	Oslo.
Haugen, Alf Henry	4/2 02	30/6 24	30/6 24	3400	1/1 32	Do.
Kock, Arne Nikolai	29/1 00	30/6 24	30/6 24	3400	1/1 32	Do.
Myrvold, Samuel	23/1 01	30/6 24	30/6 24	3400	1/1 32	Do.

Fyrbøteraspiranter.

Larsen, Johannes Martin	4/5 95	1/7 19	1/7 19	3325	1/1 30	Oslo.
Ellingsen, Elling Asbjørn	5/6 00	1/11 19	1/11 19	3325	1/1 32	Do.
Larsen, Johannes	19/2 98	25/6 20	25/6 20	3325	1/1 33	Do.
Johansen, Olaf	1/5 02	4/6 31	4/6 31	3150	1/1 32	Halden.
Sjølli, Rolf	14/4 02	4/6 31	4/6 31	3150	1/1 32	Oslo.
Olsen, Trygve Kristian	15/8 02	4/6 31	4/6 31	3150	1/1 33	Do.
Nordby, Arne	2/7 02	4/6 31	4/6 31	3150	1/1 33	Do.
Hansen, Martin Arnold	4/12 01	4/6 31	4/6 31	3150	1/1 32	Halden.
Nilsen, Alfred Konrad	5/5 99	4/6 31	4/6 31	3150	1/1 32	Kongsvinger.
Arnesen, Knut	2/6 02	4/6 31	4/6 31	3150	1/1 32	Oslo.
Østby, Eugen	1/11 02	4/6 31	4/6 31	3150	1/1 33	Lillestrøm.
Løvhaug, Gunnar	3/10 01	4/6 31	4/6 31	3150	1/1 32	Jaren.
Løvhaug, Thorbjørn	4/10 01	4/6 31	4/6 31	3150	1/1 32	Ski.
Karlstad, Birger	21/5 00	4/6 31	4/6 31	3150	1/1 33	Oslo.
Sørensen, Arne Henry	21/6 02	4/6 31	4/6 31	3150	1/1 32	Do.
Engebretsen, John Ernst	8/9 02	4/6 31	4/6 31	3150	1/1 33	Do.
Torp, Alf Marthinus	6/6 01	4/6 31	4/6 31	3150	1/1 32	Do.
Berggren, Johan Svedelius	22/9 97	4/6 31	4/6 31	3150	1/1 32	Do.
Andersen, Ragnvald	23/4 02	4/6 31	4/6 31	3150	1/1 32	Ski.
Hansen, Eugen Johan	4/5 00	4/6 31	4/6 31	3150	1/1 32	Oslo.
Amundsen, Johan Albert	8/11 97	4/6 31	4/6 31	3150	1/1 32	Do.
Nilsen, Oscar Wilhelm	10/4 02	4/6 31	4/6 31	3150	1/1 32	Do.
Friberg, Reidar John	30/6 01	4/6 31	4/6 31	3150	1/1 32	Do.
Stensrud, Oscar	26/10 02	4/6 31	4/6 31	3150	1/1 33	Do.
Storfossen, Ingvald	26/12 01	4/6 31	4/6 31	3150	1/1 32	Do.
Stensrud, Ragnvald	16/7 01	4/6 31	4/6 31	3150	1/1 33	Do.
Jonassen, Martin Georg	16/8 99	4/6 31	4/6 31	3150	1/1 33	Do.
Edvardsen, Edvin	9/4 02	4/6 31	4/6 31	3150	1/1 33	Do.
Lie, Håkon O.	19/6 02	4/6 31	4/6 31	3150	1/1 33	Do.
Norli, Lars P.	30/7 02	4/6 31	4/6 31	3150	1/1 33	Do.
Hermansen, Bernhard Alfred	30/5 02	4/6 31	4/6 31	3150	1/1 33	Do.
Mobråten, Herolf K.	14/2 02	4/6 31	4/6 31	3150	1/1 33	Do.
Øgar, Johannes Evald	8/8 02	4/6 31	4/6 31	3150	1/1 33	Do.
Karlsen, Aksel Georg	20/8 02	4/6 31	4/6 31	3150	1/1 33	Do.
Skuterud, Peder Georg	9/7 01	4/6 31	4/6 31	3150	1/1 33	Do.
Bryn, Kristen	14/7 02	4/6 31	4/6 31	3150	1/1 33	Do.
Lie, Ludvig Einar	12/9 02	4/6 31	4/6 31	3150	1/1 33	Do.
Kjus, Karl Henry Adolf	28/9 01	4/6 31	4/6 31	3150	1/1 33	Ski.
Gåsrud, Johan	5/6 02	4/6 31	4/6 31	3150	1/1 33	Oslo.
Engebretsen, Trygve Adelsten	5/3 99	5/3 32	5/3 32	2975	5/3 32	Lillestrøm.
Bånerud, Alf Erling	19/4 00	5/3 32	5/3 32	2975	5/3 32	Do.
Sjølli, Olaf	21/6 04	5/3 32	5/3 32	2975	5/3 32	Oslo.
Benterud, Oscar S.	11/2 99	5/3 32	5/3 32	3150	1/1 33	Kongsvinger.
Stokke, Harald Charles	31/12 01	5/3 32	5/3 32	3150	1/1 33	Oslo.
Pedersen, Rolf H.	27/6 04	5/3 32	5/3 32	2975	5/3 32	Do.

	Født	Medl. av pens.k.	Nuh. still.	Lønn kr.	Fra	Adresse.
Hansen, Wilhelm Emanuel	27/1 04	5/3 32	5/3 32	2975	5/3 32	Oslo.
Andersen, Harald Fillip	13/5 03	5/3 32	5/3 32	2975	5/3 32	Do.
Olsen, Oskar Arnulf	15/7 03	5/3 32	5/3 32	2975	5/3 32	Do.
Tålesen, Halvard V.	24/6 04	5/3 32	5/3 32	2975	5/3 32	Do.
Bern, Arne	24/3 00	5/3 32	5/3 32	3150	1/1 33	Do.
Hagen, Hans O.	5/5 01	5/3 32	5/3 32	3150	1/1 33	Do.
Thorsen, Sigurd Alfred	4/8 01	5/3 32	5/3 32	2975	5/3 32	Do.
Strøm, Ivar	4/1 00	5/3 32	5/3 32	3150	1/1 33	Do.
Pettersen, Peder Marentsius	22/8 03	5/3 32	5/3 32	2975	5/3 32	Sarpsborg.
Larsen, Rudolf Møller	17/3 03	5/3 32	5/3 32	3150	1/1 33	Oslo.
Christiansen, Bjarne Markus	22/4 01	5/3 32	5/3 32	3150	1/1 33	Do.
Arnesen, Barthol Georg	24/5 02	5/3 32	5/3 32	2975	5/3 32	Do.
Nordgård, Anders Martin	14/4 03	5/3 32	5/3 32	2975	5/3 32	Do.
Holst, Arne	2/6 03	5/3 32	5/3 32	2975	5/3 32	Do.
Hesthammer, Ragnar Johannes	15/7 03	5/3 32	5/3 32	2975	5/3 32	Do.
Hansen, Halfdan Eugen	30/8 99	5/3 32	5/3 32	2975	5/3 32	Do.
Lund, Ole Gottfred	17/4 01	5/3 32	5/3 32	2975	5/3 32	Do.
Negård, Sigurd Thorbjørn	24/6 04	5/3 32	5/3 32	2975	5/3 32	Do.
Olsen, Bjarne Osvald	20/11 02	5/3 32	5/3 32	2975	5/3 32	Do.

Uteksaminerte ekstra fyrbøteraspiranter.

	Antatt	Eksamen fra Jernbaneskolen	
Bråthen, Sverre A.	31/7 22	November 1925	Oslo.
Günther, Ole	3/8 22	Juni 1926	Do.

Gassverksbetjent.

	Medl. av pens.k.	Nuh. still.	Lønn pr. dag kr.	Fra	
Hangaas, Ole	1/3 23	1/3 23	10.35	1/7 29	Oslo.

Lokomotivstallmester

			pr. år.		
Eriksen, Olav	4/4 81	15/6 11	1/12 20	4475	1/7 29 Oslo.

Lokomotivpusserformenn.

Sørensen, Johan Ludvig	19/8 75	15/4 08	1/7 17	4475	1/7 30 Do.
Nilsen, Ole Marius	11/8 81	10/12 08	1/7 17	4475	1/7 30 Do.
Smeybe, Hans Petter Larsen	18/5 73	12/10 09	1/7 17	4475	1/7 30 Do.
Fredriksen, Jørgen	17/4 86	1/8 11	1/1 20	4475	1/7 30 Do.
Berg, Hans Jørgensen	1/7 84	20/4 12	1/1 20	4475	1/7 30 Do.
Kjoss, Reidar Erling	19/12 02	18/3 31	15/9 31	3800	18/9 31 Do.

Lokomotivpusser.

		Tjenstgjort fra	pr. dag.		
Paulsrud, Gustav Daniel	19/2 86	18/1 10	11/11 08	11.60	1/7 29 Kongsvinger
Bagli, Ole Adolf Christoffersen	20/8 85	1/3 10	28/1 09	11.60	1/7 29 Do.
Torkehagen, Einar Olaf Antonsen	17/7 90	1/7 10	14/6 09	11.60	1/7 29 Gjøvik.
Hauge, Ove Laurits	2/1 78	20/4 11	1/6 10	11.60	1/7 29 Mysen.
Ruud, Hans Kristian Aronsen	4/5 76	9/5 11	5/12 10	11.60	1/7 29 Oslo.
Pettersen, Sverre	22/6 82	6/7 11	21/6 10	11.60	1/7 29 Do.
Østreng, Johan Anton	24/5 82	6/7 11	27/6 10	11.60	1/7 29 Do.
Skjønhaug, Ole	9/3 80	11/7 11	4/6 10	11.60	1/7 29 Gjøvik.
Simensen, Herman Sigvart	7/5 86	12/9 11	2/8 10	11.60	1/7 29 Oslo.
Eriksen, Hans Einar	4/11 83	15/12 11	20/8 10	11.60	1/7 29 Kongsvinger

	Født	Medl. av pens.k.	Tjenst- gjort fra	Lønn pr. dag kr.	Fra	Adresse.
Johansen, Karl Johan	3/6 88	13/6 12	12/6 11	11.60	1/7 29	Sarpsborg.
Gustavsen, Otto	18/8 83	18/9 11	1/12 19	11.60	1/7 29	Jaren.
Larsen, Ingvald	5/7 80	1/8 12	20/12 10	11.60	1/7 29	Hakadal.
Glasrud, Thorvald Julius	1/11 87	1/1 12	20/12 10	11.60	1/7 29	Oslo.
Haagensen, Halsten	29/8 88	13/8 12	1/11 10	11.60	1/7 29	Do.
Magnussen, Kristian	12/12 82	1/10 12	2/7 12	11.60	1/7 29	Do.
Enger, Harald Jørgensen	7/12 85	1/12 12	22/9 11	11.60	1/7 29	Do.
Davidsen, Martinus	20/5 83	1/2 13	24/7 11	11.60	1/7 29	Gjøvik.
Mathisen, Hildus	13/6 91	1/4 13	15/8 11	11.60	1/7 29	Oslo.
Østli, Gabriel Alexander S. N.	11/12 84	1/4 13	15/8 11	11.60	1/7 29	Do.
Nilsen, Gustav	8/8 85	1/4 13	10/1 12	11.60	1/7 29	Do.
Friis, Lars Gustav	12/3 85	1/4 13	9/2 12	11.60	1/7 29	Do.
Ulsnæs, Jacob Martinsen	22/3 73	1/6 13	16/5 11	11.60	1/7 29	Jaren.
Dahl, Anders A.	4/8 85	1/6 13	19/10 11	11.60	1/7 29	Halden.
Taugbøl, Svend Bertinus Olsen	13/5 83	1/6 13	20/11 11	11.60	1/7 29	Ski.
Sjølie, Ole Martinus Olsen	18/7 85	1/6 13	20/5 12	11.60	1/7 29	Magnor.
Kristiansen, Karl Harald	15/8 87	17/6 13	14/5 12	11.60	1/7 29	Lillestrøm.
Moen, Haakon Jensen	19/4 79	19/10 13	4/10 12	11.60	1/7 29	Skreia.
Fjeld, Hans Sigvard	15/2 81	20/10 13	15/9 12	11.60	1/7 29	Kornsjø.
Skulsfad, Gerhard Olsen	15/11 89	15/5 14	22/9 12	11.60	1/7 29	Kongsvinger.
Strøm, Haakon Marius G.	20/7 89	15/5 14	28/1 13	11.60	1/7 29	Do.
Jensen, Karl	1/4 86	20/6 14	2/6 13	11.60	1/7 29	Oslo.
Næss, Jul Marius Pedersen	21/8 94	1/3 15	8/9 13	11.60	1/7 29	Eina.
Nikolaisen, Nils Olav	9/1 90	1/3 15	11/10 13	11.60	1/7 29	Do.
Sørli, Ole Magnus Olsen	13/3 94	1/8 15	2/1 14	11.60	1/7 29	Elverum.
Houmsmoen, Ole	22/11 88	1/11 15	12/5 14	11.60	1/1 30	Lillestrøm.
Olsen, Arthur Ludvig Valentin	7/9 84	1/12 15	5/8 14	11.60	1/1 30	Oslo.
Berntsen, Henry Valdemar	14/6 89	1/12 15	1/12 14	11.60	1/1 30	Do.
Hverven, Peder Kristian	2/7 86	15/2 16	22/1 15	11.60	1/1 30	Do.
Karlsen, Johannes	18/6 90	15/11 16	22/4 15	11.60	1/1 31	Sarpsborg.
Berg, Johan Edvin A.	11/12 90	15/11 16	8/7 15	11.60	1/1 31	Do.
Eriksen, Johan Emil	30/4 72	15/11 16	19/10 15	11.60	1/1 31	Kornsjø.
Falla, Johan Herman	7/12 96	15/11 16	2/12 15	11.60	1/1 31	Oslo.
Gustavsen, Gustav Adolf	8/7 91	1/12 16	26/5 13	11.60	1/1 31	Do.
Hansen, Harald Karsten	20/5 92	1/11 17	20/9 15	11.60	1/1 32	Do.
Andreassen, Arnt Marius	14/10 97	1/11 17	14/8 16	11.60	1/1 32	Kongsvinger.
Victorin, Emil Berg	14/4 94	1/11 17	11/9 16	11.60	1/1 32	Lillestrøm.
Martinsen, Ole	11/11 93	1/11 17	24/9 16	11.60	1/1 32	Oslo.
Berg, Josef Bryn A.	19/1 88	1/11 17	6/1 17	11.60	1/1 32	Kongsvinger.
Heia, Einar Paulus	21/8 96	1/11 17	9/5 17	11.60	1/1 32	Oslo.
Olsen, Arne Marius	1/10 95	9/7 18	22/11 16	11.60	1/1 33	Gjøvik.
Gudbrandsen, Jens	20/5 88	9/7 18	10/12 16	11.60	1/1 33	Do.
Lysenvold, Hans Hansen	3/8 84	24/12 18	3/10 17	11.60	1/1 33	Oslo.
Teppen, Nils	17/12 88	10/6 19	8/7 15	10.90	1/1 31	Flisa.
Bakli, Karsten Petter	20/5 92	10/6 19	14/9 15	11.60	1/1 33	Oslo.
Andresen, Oskar Arnfind	20/12 96	10/6 19	19/1 16	11.60	1/1 33	Ski.
Lorentzen, Karl Albert Hans	20/12 92	10/6 19	16/10 16	11.60	1/1 33	Sarpsborg.
Martinsen, Karl Ludvig	7/3 89	10/6 19	19/1 17	11.60	1/1 33	Kongsvinger.
Holth, Arne Elias	15/9 94	10/6 19	15/7 17	11.60	1/1 33	Do.
Sørensen, Reinhard	24/4 84	10/6 19	6/8 17	10.90	1/1 31	Do.
Martinsen, Edvard	9/9 91	10/6 19	11/9 17	11.60	1/1 33	Do.
Larsen, Kolbjørn Johan	27/2 95	10/6 19	12/10 17	11.60	1/1 33	Oslo.

	Født	Medl. av pens.k.	Tjenstgjort fra	Lønn pr. dag kr.	Fra	Adresse.
Mathisen, Martin	21/11 88	10/6 19	5/12 16	11.60	1/1 33	Sarpsborg.
Johansen, John	19/12 99	20/6 19	6/2 18	11.60	1/1 33	Oslo.
Lundquist, Karl Eugen	21/10 98	15/10 19	25/3 18	10.90	1/1 32	Halden.
Olsen, Ole Anton	8/8 87	1/6 20	15/10 10	10.90	1/1 32	Moss.
Moe, Olaf Bernhart	8/11 86	1/6 20	20/2 16	10.90	1/1 32	Oslo.
Olsen, Johannes	20/4 83	1/6 20	10/10 16	10.90	1/1 32	Mysen.
Øverby, Kristian	17/6 84	1/6 20	18/10 17	10.90	1/1 32	Kongsvinger
Olsen, Aksel Marinius	20/6 71	1/6 20	7/5 18	10.90	1/1 32	Halden.
Andresen, Alf	8/9 97	1/6 20	23/9 18	10.90	1/1 32	Oslo.
Grønberg, Sverre	23/9 96	1/6 20	4/10 18	10.90	1/1 32	Sarpsborg.
Andersen, Reinholdt	24/10 98	1/6 20	21/10 18	10.90	1/1 32	Oslo.
Hansen, Magnus Oskar	19/11 95	1/6 20	22/10 18	10.90	1/1 32	Eina.
Jensen, Olaf	2/11 00	1/6 20	16/12 18	10.90	1/1 32	Oslo.
Kristoffersen, Karl Johan	19/2 75	1/6 20	23/1 19	10.90	1/1 32	Halden.
Larsen, Petter Ludvig	19/12 92	1/6 20	15/2 19	10.90	1/1 32	Oslo.
Saxegaard, Nils Sofus	27/1 90	1/6 20	8/4 19	10.90	1/1 32	Do.
Sletmoen, Alf Andreassen	29/11 91	1/6 20	21/10 18	10.90	1/1 32	Hakadal.
Guttormsen, Ole Irgens	10/3 78	1/6 20	23/5 19	10.90	1/1 32	Halden.
Olsen, Gustav Emil	3/7 92	1/6 20	17/6 19	10.90	1/1 32	Lillestrøm.
Hansen, Andreas Mathias	11/9 89	1/6 20	7/7 19	10.90	1/1 32	Halden.
Andersen, Karl Alfred	8/9 92	1/6 20	12/10 19	10.90	1/1 32	Oslo.
Paulsbo, Ole Hartvig Jensen	15/11 85	1/6 20	1/10 19	10.90	1/1 32	Do.
Helgesen, Halvard	27/12 97	1/6 20	20/10 19	10.90	1/1 32	Skreia.
Bergedahl, Gunnar G.	9/1 90	11/10 22	6/12 19	10.20	1/1 31	Oslo.
Magnussen, Asbjørn	6/6 99	1/6 20	15/11 19	10.90	1/1 32	Do.
Fjeld, Magnus A.	18/4 77	1/6 20	15/12 19	10.90	1/1 32	Do.
Henriksen, Karl Einar	11/11 89	1/6 20	14/1 20	10.90	1/1 32	Halden.
Gjerdingen, Anders	9/6 93	1/6 20	18/2 20	10.90	1/1 32	Jaren.
Bergedahl, Ole G.	12/10 82	30/6 24	6/3 20	10.20	1/1 32	Oslo.
Stenerud, Oliver	2/12 99	7/12 25	17/7 17	9.50	1/1 32	Ski.

Lokomotivstallbetjener.

Borgen, Birger Elius H.	10/6 79	15/6 10	19/2 09	11.60	1/7 29	Oslo.
Nystrøm, Karl Oskar	27/4 78	1/7 10	8/11 08	11.60	1/7 29	Lillestrøm.
Karlsen, Karl Martinius	19/12 80	1/4 11	1/5 09	11.60	1/7 29	Eidsvoll.
Hansen, Thorvald	21/12 85	1/4 11	5/8 09	11.60	1/7 29	Do.
Weum, Nils O.	14/5 86	15/3 13	1/3 12	11.60	1/7 29	Lillestrøm.
Amundsen, Alf	10/6 94	1/12 13	10/10 12	11.60	1/7 29	Oslo.
Amundsen, Klaus	25/12 91	1/12 13	14/10 12	11.60	1/7 29	Do.
Bjørklund, Hans M.	10/4 84	15/3 13	27/8 12	11.60	1/7 29	Lillestrøm.
Andersen, Karl Johan	30/5 82	15/3 13	1/9 11	11.60	1/7 29	Do.
Kaspersen, Kristian	25/6 85	1/10 14	7/2 13	11.60	1/7 29	Do.
Hermansen, Thoralf	17/10 93	1/10 14	26/5 13	11.60	1/7 29	Do.
Svenskerud, Hans	12/2 93	1/10 14	30/3 13	11.60	1/7 29	Do.
Karlsen, Karl Arthur	4/9 94	28/9 15	17/8 13	11.60	1/1 30	Do.
Olsen, Karl Johan.	9/5 81	28/9 15	10/1 14	11.60	1/1 30	Oslo.
Andersen, Adolf	23/9 95	28/9 15	26/2 14	11.60	1/1 30	Lillestrøm.
Amundsen, Oswald	8/8 96	28/9 15	19/5 14	11.60	1/1 30	Do.
Olsen, Borger	21/10 91	28/9 15	16/10 14	11.60	1/1 30	Do.
Olsen, Trygve	14/10 82	22/2 16	29/9 13	11.60	1/1 30	Eidsvoll.
Olsen, Lorentz	18/12 85	22/2 16	22/3 14	11.60	1/1 30	Lillestrøm.
Askmo, Hans Alfred	26/6 96	22/2 16	18/2 15	11.60	1/1 30	Oslo.

	Født	Medl. av pens.k.	Tjenst- gjort fra	Lønn pr. dag kr.	Fra	Adresse.
Erlandsen, Ole	28/1 80	1/5 17	7/9 15	11.60	1/1 31	Oslo.
Fjeld, Oskar	1/4 83	1/5 17	4/10 15	11.60	1/1 31	Lillestrøm.
Brogaard, Kasper	20/4 86	1/5 17	21/10 15	11.60	1/1 31	Do.
Kristiansen, Gustav Martin	3/5 89	1/10 17	28/11 14	11.60	1/1 32	Lillestrøm.
Olaisen, Hjalmar	15/6 98	10/2 18	8/11 16	11.60	1/1 32	Do.
Stanger, Alf Einar	16/2 98	1/5 19	6/3 16	11.60	1/1 31	Oslo.
Olsen, Emil Martinus	12/6 72	1/3 19	20/5 17	11.60	1/1 33	Do.
<i>Ledningsmester.</i>				pr. år.		
Berg, Johan Wilhelm	2/2 95	10/5 27	10/5 27	4950	1/7 29	Grorud.
<i>Ledningsformenn.</i>						
Gudim, Anders Kristian	20/10 93	27/6 28	27/6 28	4175	1/1 32	Alnabru.
Henriksen, Trygve	1/9 97	12/11 24	27/6 28	3950	1/1 32	Do.
Vogler, Konrad Wilhelm	20/9 94	27/6 28	27/6 28	4175	1/1 32	Do.
<i>Ledningsmontører.</i>						
Olsen, Karl August	10/8 88	27/6 28	27/6 28	3575	1/1 32	Alnabru.
Steinstø, Johannes	13/7 95	27/6 28	27/6 28	3575	1/1 32	Do.
<i>Ledningsreparatører.</i>						
Bunæs, Erland Martin	19/12 97	27/6 28	27/6 28	3575	1/1 32	Alnabru.
Stenerud, Olai	27/2 01	27/6 28	27/6 28	3400	1/1 32	Do.
<i>Verkmestere.</i>						
Sundby, Paul Hjalmar	19/3 71	1/4 98	10/11 17	4950	1/7 29	Oslo.
Pedersen, Peter Ludvig	2/1 71	15/3 99	10/11 17	4950	1/7 29	Do.
Hansen, Hans	10/1 70	14/6 04	10/11 17	4950	1/7 29	Do.
Vallerud, Hagbart Hansen	7/6 76	20/6 04	4/7 18	4950	1/7 29	Kongsvinger
Erlandsen, Helge Baltser Fredrik	18/5 70	1/4 98	18/9 19	4950	1/7 29	Oslo.
Hansen, Henrik	14/4 80	20/7 06	8/4 20	4950	1/7 29	Do.
Knudsen, Carl Adolf	19/2 71	20/5 95	1/7 20	4950	1/7 29	Do.
Hansen, Nils	17/3 75	20/8 99	1/7 20	4950	1/7 29	Do.
Braathen, Carl Fredrik	24/4 75	1/2 02	1/7 20	4950	1/7 29	Do.
Sjølli, Anders	15/1 85	1/1 05	16/8 23	4950	1/7 29	Do.
Skuthe, Anton Julius	10/9 87	1/1 14	6/9 23	4950	1/7 29	Do.
Foss, Svensen Olaf A.	1/10 85	11/7 22	13/9 23	4950	1/7 29	Do.
Olsen, Olaf Gustav	18/1 72	20/12 00	20/7 25	4950	1/7 29	Do.
Hansen, Leopold Marius	12/7 78	1/4 98	20/7 25	4950	1/7 29	Do.
Bech Edvard	10/9 76	20/6 98	20/7 25	4950	1/7 29	Do.
Speismark, Elias Oskar	7/2 73	1/2 03	20/7 25	4950	1/7 29	Do.
Fossli, Anton A.	17/2 89	1/1 14	20/2 27	4950	1/7 29	Do.
Hansen, Charles W.	19/7 91	1/5 22	8/6 27	4950	1/7 29	Do.
Karlsruud, Johan Anton	21/2 74	4/4 98	20/6 27	4950	1/7 29	Do.
Bergstrøm, Johan J.	11/2 71	16/2 09	24/6 27	4950	1/7 29	Do.
Kristiansen, Sigurd	17/12 73	1/1 89	20/1 30	4950	1/7 30	Do.
<i>Verkstedsformenn.</i>				Nuh. still.		
Larsen, Kr. Arnold, kullos- formand	9/5 69	1/3 08	17/6 16	4475	1/7 29	Oslo.
Jacobsen, Sverre J.	20/4 78	6/8 13	11/5 20	4475	1/7 29	Do.
Kristiansen, Edon	14/8 75	1/6 01	1/7 20	4475	1/7 29	Do.
Johansen, Laurits M.	8/7 88	1/7 13	1/7 18	4175	1/7 29	Do.

<i>Verksledarbeidere kl. I, (håndverkere)</i>	Født	Medl. av pens.k.	Tjenst- gjort fra	Lønn pr. time kr.	Fra	Adresse.
Sørensen, Aksel Thorolf, maskin- arbeider	27/1 74	2/7 88	2/7 88	1.50	1/7 29	Oslo.
Hansen, Emil Theodor, maskin- arbeider	27/4 75	1/4 98	2/5 94	1.50	1/7 29	Oslo.
Loe, Gulbrand, smed	24/8 73	1/4 98	15/4 95	1.50	1/7 29	Do.
Hansen, Johan Christian, snekker	29/6 76	1/4 98 ¹⁾	21/4 97	1.50	1/7 29	Do.
Pedersen, Peder, platesmed	15/8 76	1/3 01	4/2 97	1.50	1/7 29	Do.
Kristiansen, Emil, maskinarb.	11/6 77	1/11 98	17/10 96	1.50	1/7 29	Kongsvinger.
Ingebretsen, Axel Emil, seilm.	28/3 78	1/8 99	24/3 98	1.50	1/7 29	Oslo.
Kristiansen, Ole Kr., vognrep.	17/7 78	1/11 00	27/9 98	1.50	1/7 29	Do.
Hansen, Marius, kjelsmed	22/10 82	1/11 01	21/1 99	1.50	1/7 29	Kongsvinger.
Kirkeng, Karl August Anton- sen, platesmed	20/6 70	1/3 01	1/8 99	1.50	1/7 29	Oslo.
Larsen, Karl Oskar Ludvig, maskinarbeider	9/8 80	1/2 02	27/2 99	1.50	1/7 29	Do.
Kristoffersen, Karl Edvard, maler	25/12 68	1/2 02	25/6 00	1.50	1/7 29	Do.
Hodt, Karl Johan, platesmed	27/11 76	1/2 02	4/4 00	1.50	1/7 29	Do.
Bredesen, Ole Bernhard, snekker	8/7 77	1/2 02	30/7 00	1.50	1/7 29	Do.
Ingierd, Jens Olsen, maskinarb.	22/10 73	1/2 02	21/5 00	1.50	1/7 29	Do.
Olsen, Oscar Julius, maskinarb.	9/10 76	1/2 02	16/7 00	1.50	1/7 29	Do.
Andersen, Karl Oskar, vogn- reparatør	26/3 75	1/2 03	21/8 00	1.50	1/7 29	Do.
Pedersen, Peter Bernhard, kjelsmed	28/5 81	1/2 03	21/1 01	1.50	1/7 29	Do.
Ohlsen, Harald, maskinarbeider	21/3 76	1/2 03	22/1 07	1.50	1/7 29	Do.
Mellum, Markus Aurelius, blikkenslager	9/11 83	1/2 04	22/5 99	1.50	1/7 29	Do.
Østhagen, Martin, maler	28/3 76	1/2 04	14/8 99	1.50	1/7 29	Do.
Bergersen, Karl Albert, maskinarbeider	14/9 76	1/2 04	5/11 01	1.50	1/7 29	Do.
Hansen, Juel Olaf, smed	20/12 79	15/10 04	24/7 02	1.50	1/7 29	Do.
Kullebund, Hans Julius Ander- sen, do.	30/9 75	15/10 04	11/8 02	1.50	1/7 29	Do.
Ellefsen, Hans Jakob, maskin- arbeider	25/8 81	1/6 05 ²⁾	27/2 03	1.50	1/7 29	Do.
Wilhelmsen, Aksel, kjelsmed	19/7 82	1/6 05	27/5 03	1.50	1/7 29	Do.
Skoglund, Kristian Olsen, ma- skinarbeider	10/10 81	1/2 06	26/8 03	1.50	1/7 29	Kongsvinger
Hagen, Kolbjørn Otto, Sevald, murer	4/6 75	16/2 09	22/4 06	1.50	1/7 29	Oslo.
Jakobsen, Olaf Ingvald, snekker	20/11 76	16/2 09	1/5 06	1.50	1/7 29	Do.
Olsen, Karl Wilhelm, smed	11/9 86	16/2 09	18/9 06	1.50	1/7 29	Do.
Martinsen, Martin, kjelsmed	11/2 73	16/2 09	16/10 06	1.50	1/7 29	Do.
Johannesen, Lars, smed	9/4 84	16/2 09	30/11 06	1.50	1/7 29	Do.
Andersen, Martin Sigvard, kjel- smed	9/9 83	8/6 09	7/3 08	1.50	1/7 29	Do.

1) Fraværende fra jernbanens tjeneste fra 14/4 00—1/2 02.

2) Perm. til Råde Impregneringsanstalt.

	Født	MedLav pens.k.	Tjenst- gjort fra	Lønn pr. time kr.	Fra	Adresse.
Findsrud, Emil, snekker	18/10 68	1/9 09	29/6 08	1.50	1/7 29	Oslo.
Andersen, Johan Hagbart, maskinarbeider	10/9 84	1/12 11	24/10 10	1.50	1/7 29	Do.
Karlsen, Johannes, do.	12/7 86	1/12 11	21/10 10	1.50	1/7 29	Do.
Andersen, Kristian, snekker	24/9 82	9/8 12	4/4 11	1.50	1/7 29	Do.
Ulleberg, Oskar Fr., maskinarb.	10/10 85	1/11 12	30/5 11	1.50	1/7 29	Kongsvinger.
Jensen, Karl Nicolai, mask.arb.	10/5 86	1/11 12	Ved Narvik	1.50	1/7 29	Oslo.
Hansen, Alfred, maskinarb.	4/6 86	14/4 13	13/3 12	1.50	1/7 29	Do.
Gundersen, Gustav A., do.	3/10 87	14/4 13	18/9 12	1.50	1/7 29	Do.
Lippert, Harald Adolfsen, kjelsm.	3/10 87	14/4 13	20/3 12	1.50	1/7 29	Do.
Johannessen, Martin Fr., blik- kenslager	12/5 82	10/6 13	9/5 12	1.50	1/7 29	Do.
Jensen, Hagbart, snekker	12/3 85	1/10 13	2/7 12	1.50	1/7 29	Do.
Lorentz, Harald, maskinarb.	11/8 79	1/10 13	7/8 12	1.50	1/7 29	Do.
Paulsen, Fredrik, kjelsmed	1/3 83	1/10 13	9/6 12	1.50	1/7 29	Do.
Kulsrud, Hans Jakob, snekker	23/11 79	1/10 13	19/8 12	1.50	1/7 29	Do.
Olsen, Einar Johan, maskin- arbeider	22/7 87	1/10 13	9/9 12	1.50	1/7 29	Do.
Gulbrandsen, Karl Georg, do.	9/8 83	1/10 13	12/9 12	1.50	1/7 29	Do.
Hansen, Jørgen Alfred, do.	22/4 79	1/1 14	3/12 12	1.50	1/7 29	Do.
Holthe, Johan Johansen, ma- skinarbeider	24/7 85	15/5 14	14/2 13	1.50	1/7 29	Do.
Davidson, Ole, maler	10/8 86	15/5 14	17/2 13	1.50	1/7 29	Do.
Wilhelmsen, Johan maskinarb.	4/11 81	23/5 14	26/2 13	1.50	1/7 29	Do.
Hansen, Karl Vilhelm, salm.	15/5 82	9/8 14	30/6 13	1.50	1/7 29	Do.
Tollefsen, Karl Alfred, mask.arb.	19/8 84	1/5 16	24/11 14	1.50	1/7 29	Do.
Isaksen, Alf Bernhard, kjelsmed	13/12 81	1/11 16	15/9 15	1.50	1/7 29	Do.
Larsen, Jonathan, snekker	30/11 86	1/4 17	8/12 15	1.50	1/7 29	Do.
Strand, Bernhard August, snekker	11/5 83	1/4 17	19/1 16	1.50	1/7 29	Do.
Bredesen, Aksel Emanuel, kjelsmed	4/9 79	1/4 17	23/1 16	1.50	1/7 29	Do.
Jensen, Andreas, platesmed	7/9 78	1/11 00	7/9 98	1.50	1/7 29	Do.
Edvinsen, Alfred, vognrep.	3/2 83	1/7 10	21/8 09	1.50	1/7 29	Do.
Johnsen, Olaf Asbjørn, platesm.	11/5 90	1/1 11	1/9 09	1.50	1/7 29	Do.
Langaard, Ole, kjelsmed	11/11 86	9/5 11	20/4 10	1.50	1/7 29	Do.
Linnes, Edvard Hansen, smed	9/11 89	1/12 11	16/8 10	1.50	1/7 29	Do.
Gudim, Einar, smed	15/12 86	1/12 11	4/9 10	1.50	1/7 29	Do.
Hansen, Gustav Alexander, seilm.	15/8 87	1/1 12	9/10 10	1.50	1/7 29	Do.
Thorkildsby, Karl, platesmed	7/12 89	24/7 13	22/3 12	1.50	1/7 29	Do.
Jensen, Karl Anton, maler	20/12 84	1/6 05	20/5 02	1.50	1/7 29	Do.
Regeberg, Thor Ingv. maskin- arbeider	10/5 88	1/8 06	4/6 03	1.50	1/7 29	Do.
Holter, Ludvig Holm, maskin- arbeider	23/9 88	1/1 11	22/11 09	1.50	1/7 29	Do.
Kolstad, Ole Johannesen, vogn- reparatør	8/9 86	1/1 11	1/8 10	1.50	1/7 29	Do.
Eriksen, Morten, vognreparatør	21/9 92	24/7 13	11/4 12	1.50	1/7 29	Do.
Jørgensen, Rolf Bernhard	22/7 91	1/8 13	9/5 11	1.50	1/7 29	Do.
Ilaug, Hans Olenus Arnesen, maskinarbeider	20/5 92	1/2 14	29/10 12	1.50	1/7 29	Do.

	Født	Medl. av pens.k.	Tjenst- gjort fra	Lønn pr. time kr.	Fra	Adresse.
Breiby, Peder Ingv. Antonsen, maskinarbeider	20/1 93	1/11 16	28/9 15	1,50	1/7 29	Oslo.
Grennes, Oluf Marentius, maskinarb.	15/12 87	20/10 17	20/5 16	1,50	1/7 29	Do.
Bakke, Einar, maskinarb.	20/9 85	20/10 17	19/6 16	1,50	1/7 29	Do.
Larsen, Karl Reinert, do.	8/6 88	9/6 18	15/8 17	1,50	1/7 29	Do.
Kolstad, Anton, maskinarb.	20/8 86	9/9 18	20/8 17	1,50	1/7 29	Do.
Dahl, Kristian, smed	20/10 76	27/6 19	21/5 18	1,50	1/7 29	Kongsvinger
Davidson, Lars, maler	30/5 83	1/1 20	1/7 18	1,50	1/7 29	Oslo.
Østgaard, Oskar Aleksander maskinarbeider	20/10 88	1/1 20	9/7 18	1,50	1/7 29	Do.
Eriksen, Henry Albert, vognr.p. 7/11 86	15/3 10	13/1 09		1,50	1/7 29	Do.
Kaspersen, Gustav, maler	10/7 89	6/8 12	27/5 07	1,50	1/7 29	Do.
Olsen, Harald Ingvald, mask.arb. 1/9 89	6/8 12	22/7 07		1,50	1/7 29	Do.
Ziener, Dag Vegard, do.	14/6 88	6/8 12	24/1 11	1,50	1/7 29	Do.
Winther, Johan Martinus, do. 1/4 90	6/8 12	2/3 11		1,50	1/7 29	Do.
Espenes, Sigurd Hjalmar, kjelms. 30/6 89	18/9 12	18/9 11		1,50	1/7 29	Do.
Holm, Thorvald Hansen, do. 20/4 91	18/9 12	8/10 11		1,50	1/7 29	Do.
Lippert, Kristian Adolfsen, platesmed	20/5 89	1/2 13	16/1 12	1,50	1/7 29	Do.
Kristiansen, Frithjof mask arb. 20/1 90	1/1 13	15/6 06		1,50	1/7 29	Do.
Morstang, Karl August Petter- sen, snekker	10/1 84	10/6 13	6/5 12	1,50	1/7 29	Do.
Gulbrandsen, Sverre, maskinarb. 8/10 91	10/6 13	12/6 12		1,50	1/7 29	Do.
Brenna, Aksel, platesmed	28/9 85	24/7 13	9/1 12	1,50	1/7 29	Kongsvinger.
Gulberg, Edvard, murer	18/10 84	1/12 15	10/8 14	1,50	1/7 29	Oslo.
Eriksen, Carl Edgar, sveiser . 4/4 86	1/1 25	8/8 22		1,50	1/7 29	Do.
Hansen, Johannes Hilmar, snekker	11/1 77	1/10 13	4/7 12	1,50	1/7 29	Do.
Sannum, Hans Kristian, mask.ar. 10/4 85	24/7 13	11/6 12		1,50	1/7 29	Do.
Olsen, Alf Johan, do. 23/7 94	9/9 18	10/8 17		1,50	1/7 29	Do.
Kristiansen, Karl, Hjalmar, vognreparatør	8/4 90	6/8 12	9/5 11	1,50	1/7 29	Do.
Eriksen, Einar, vognreparatør . 3/4 90	24/7 13	15/4 12		1,50	1/7 29	Do.
Kristiansen, Ludvig Johan, smed 9/8 92	24/7 13	23/3 12		1,50	1/7 29	Do.
Pedersen, Karl Marius, mask. arb. 4/10 90	1/10 13	18/7 12		1,50	1/7 29	Do.
Eng, Ivar Jansen, do. 15/10 90	1/1 14	30/12 07		1,50	1/7 29	Do.
Fredriksen, Karl Arthur, do. 10/8 92	1/1 14	7/8 08		1,50	1/7 29	Do.
Andresen, Alf Marius, kjelmsmed 22/1 93	15/5 14	10/1 13		1,50	1/7 29	Do.
Andresen, Sigvart Julius, maler 8/5 92	15/5 14	3/3 13		1,50	1/7 29	Do.
Ruud, Olaf, snekker	12/4 94	1/8 15	28/10 12	1,50	1/7 29	Do.
Engen, Harald, do.	5/6 93	1/8 15	21/4 13	1,50	1/7 29	Do.
Thoresen, Hans, do.	20/12 92	1/8 15	20/5 13	1,50	1/7 29	Do.
Bjerklund, Oskar, snekker . . 15/9 92	1/8 15	25/8 13		1,50	1/7 29	Do.
Trollerud, Arnt B. do.	12/8 88	1/8 15	16/9 13	1,50	1/7 29	Do.
Nilsen, Arthur Marinus, maskinarb.	10/7 86	20/10 17	20/8 16	1,50	1/7 29	Do.
Johnsen, Ragnvald, maskinarb. 30/9 90	20/10 17	16/5 16		1,50	1/7 29	Do.
Østreg, Magnus, do.	30/5 87	20/10 17	20/5 16	1,50	1/7 29	Do.
Lund, Rikard Arnlid, do. 6/10 87	1/2 18	20/10 16		1,50	1/7 29	Do.
Gjerstad, Arthur Emanuel do. . 4/2 94	1/1 20	9/7 18		1,50	1/7 29	Do.

	Født	Medl. av pens.k.	Tjenst- gjort fra	Lønn pr. time kr.	Fra	Adresse.
Løkke, Anders Jørgensen, maskinarbeider	9/1 89	1/5 20	21/1 19	1.50	1/7 29	Oslo.
Johnsen, Marius, snekker	13/5 91	1/5 20	3/2 19	1.50	1/7 29	Do.
Iversen, Olav, maskinarb.	1/2 94	1/5 20	10/2 19	1.50	1/7 29	Do.
Nygaard, Fredrik, kjelsesmed	25/10 80	1/5 20	3/3 19	1.50	1/7 29	Do.
Pedersen, Joh. Adolf, kjelsm.	30/4 81	1/5 20	7/4 19	1.50	1/7 29	Do.
Holm, Anton Kareliussen, maskinarbeider	9/9 79	1/1 22	6/6 19	1.50	1/7 29	Do.
Borgen, Aug. Martin, mask.arb.	3/3 73	1/1 22	7/6 20	1.50	1/7 29	Kongsvinger.
Gundersen, Harald Dorthenius, murer	20/4 73	1/1 22	30/6 19	1.50	1/7 29	Oslo
Fjeldstad, Johan Ludv., snekker	30/10 80	1/1 22	30/6 19	1.50	1/7 29	Do.
Linnes, Martin Hansen, maskin- arbeider	28/7 93	1/1 22	12/9 19	1.50	1/7 29	Do.
Karlsen, Ludv., maskinarb.	23/12 78	1/1 22	15/9 19	1.50	1/7 29	Do.
Ruud, Hans Olaf Olsen, maskin- arbeider	8/1 93	1/1 22	8/10 19	1.50	1/7 29	Do.
Bratli, Erik Gustav, kjelsesmed	13/1 81	1/1 22	13/10 19	1.50	1/7 29	Do.
Osvold, Johan Sig. Severinsen, maler	1/12 83	1/1 22	15/3 20	1.50	1/7 29	Do.
Olsen, Aksel Olaf, salmaker	8/4 76	16/2 09	15/3 07	1.50	1/7 29	Do.
Pedersen, Frithjof Einar, kjel- smed	17/12 87	6/8 12	28/8 11	1.50	1/7 29	Do.
Nordstrøm, Walfried, Eugen maskinarbeider	14/2 87	1/1 23	4/10 20	1.50	1/7 29	Do.
Werner, Carl Victor, maskinar.	21/8 86	1/1 23	12/10 20	1.50	1/7 29	Do.
Arfelt, Emil Anfelt Johan, snek- ker	30/9 92	8/8 14	28/4 13	1.50	1/7 29	Do.
Nettum, Oskar, maskinarb.	4/7 93	1/10 16	5/8 15	1.50	1/7 29	Do.
Sjøberg, Nils, snekker	10/4 91	1/4 17	1/11 15	1.50	1/7 29	Do.
Otterhaug, Bernt, snekker	21/12 91	1/4 17	4/12 15	1.50	1/7 29	Do.
Bjørnstad, Thor Harboe, plate- smed	17/9 91	1/4 17	18/10 15	1.50	1/7 29	Do.
Hermansen, Ragnvald, mask.arb.	22/6 92	1/8 15	20/8 12	1.50	1/7 29	Do.
Skistad, Sigurd Ingvald, maler	27/11 92	10/12 15	28/9 14	1.50	1/7 29	Do.
Iversen, Ole Emanuel, platesm.	10/11 92	1/5 16	18/2 15	1.50	1/7 29	Do.
Lier, Einar, maskinarb.	15/9 92	1/5 16	10/3 15	1.50	1/7 29	Do.
Ødegaard, Johannes J., snekker	1/4 89	1/5 20	2/1 19	1.50	1/7 29	Do.
Syversen, Rolf Kr., mask.arb.	11/7 96	1/5 20	20/1 19	1.50	1/7 29	Do.
Ingebretsen, Olaf Kristian	3/11 85	1/5 20	3/2 19	1.50	1/7 29	Do.
Simensen, Sigurd, maskinarb.	25/12 96	1/1 22	3/2 19	1.50	1/7 29	Do.
Amundsen, Herman Even Sigv. maskinarbeider	23/11 93	1/1 22	4/7 19	1.50	1/7 29	Do.
Nordberg, Tr. Rolf, mask.arb.	24/2 92	1/1 22	11/8 19	1.50	1/7 29	Do.
Wold, Johan Adler, snekker	30/1 92	1/1 22	8/9 19	1.50	1/7 29	Do.
Holmen, Petter Kristensen, kjelsesmed	21/9 85	1/1 22	29/9 19	1.50	1/7 29	Do.
Stenbo, Johan, rørlegger	17/8 84	1/1 22	13/11 19	1.50	1/7 29	Do.
Sohlberg, Helge Joh., maskarb.	21/10 94	1/1 22	25/2 20	1.50	1/7 29	Do.
Johansen, Olaf, maskinarb.	17/10 89	1/1 22	7/4 20	1.50	1/7 29	Kongsvinger.
Dahl, Marcus Andersen, maler	10/1 87	1/1 22	20/4 20	1.50	1/7 29	Oslo.
Mosserud, Abel, rørlegger	9/2 93	1/8 15	20/4 14	1.50	1/7 29	Do.

	Født	Medl. av pens.k.	Tjenstgjort fra	Lønn pr. time kr.	Fra	Adresse.
Johansen, Petter Sigurd, plate-smed	29/1 94	1/8 16	30/1 12	1.50	1/7 29	Oslo.
Wennevold, Alfred, snekker	3/3 95	1/8 16	10/2 13	1.50	1/7 29	Do.
Bratli, Gunnar, maler	26/4 92	1/8 16	3/4 14	1.50	1/7 29	Do.
Larsen, Johan, vognrep.	9/1 93	1/8 16	29/4 15	1.50	1/7 29	Do.
Jahren, Paul Oskar, mask.arb.	17/1 95	1/4 17	12/9 10	1.50	1/7 29	Do.
Westby, Sigurd Hartvig, snekker	27/2 83	1/1 23	13/8 19	1.50	1/7 29	Do.
Myhre, Kristian O., vognrepr.	21/5 93	1/1 22	24/11 19	1.50	1/7 29	Do.
Wold, Oscar Julius H., plate-smed	25/5 80	1/1 23	11/2 20	1.50	1/7 29	Do.
Mood, Paul Fredrik, elektriker	12/11 93	12/9 22	11/10 20	1.50	1/7 29	Do.
Sander, Harald L., maskinarb.	15/12 94	15/9 22	19/10 20	1.50	1/7 29	Do.
Andersen, Einar Marinus seil-maker	6/11 86	1/1 23	25/10 20	1.50	1/7 29	Do.
Jørgensen, Markus Waldemar maskinarbeider	30/11 93	1/1 23	30/1 21	1.50	1/7 29	Do.
Blix, Kristian, rørløgger	25/3 93	1/1 23	6/12 21	1.50	1/7 29	Do.
Kaalstad, William do.	1/11 74	16/10 90	13/3 90	1.50	1/7 29	Do.
Olsen, Sigurd do.	1/5 76	16/3 91	10/10 90	1.50	1/7 29	Do.
Hansen, Trygve, maskinarb.	3/8 77	1/10 92	7/7 92	1.50	1/7 29	Do.
Olsen, August M., do.	29/1 82	28/12 98	1/6 98	1.50	1/7 29	Do.
Gulliksen, Ole Gunnerius, maskinarb.	13/8 82	28/6 99	4/4 99	1.50	1/7 29	Do.
Williamsen, Karl, maskinarb.	3/6 79	28/9 15	15/5 14	1.50	1/7 29	Do.
Pedersen, Olaf Jahrman do.	25/8 81	28/9 15	6/5 14	1.50	1/7 29	Do.
Jacobsen, Marinus Albert, maskinarb.	19/11 82	19/2 16	13/12 14	1.50	1/7 29	Do.
Kristoffersen, Johannes, maskinarb.	16/9 89	23/2 16	20/5 14	1.50	1/7 29	Do.
Caspersen, Gustav A., rørløgger	22/8 80	6/5 16	13/7 14	1.50	1/7 29	Do.
Jacobsen, Hjalmar, maskinarb.	29/10 81	16/8 16	13/8 15	1.50	1/7 29	Do.
Jørgensen, Olaf, sveiser	3/10 82	1/6 17	2/10 16	1.50	1/7 29	Do.
Olsen, Peder, maskinarb.	7/1 96	1/9 17	27/7 12	1.50	1/1 30	Do.
Eriksen, Einar do.	9/1 82	1/2 11	21/11 06	1.50	1/7 29	Do.
Wangen, Kristian do.	24/10 86	7/2 18	13/9 16	1.50	1/7 29	Lillestrøm.
Sjølje, Einar A. do.	22/6 95	27/2 18	29/4 16	1.50	1/1 30	Oslo.
Myhre, Hans Severin do.	22/11 81	26/12 00	6/6 00	1.50	1/7 29	Do.
Karlsen, Sigurd A. do.	19/7 86	1/7 08	1/7 07	1.50	1/7 29	Do.
Ødegaard, Gabriel do.	9/7 85	27/2 18	26/7 16	1.50	1/7 29	Do.
Myhrer, Alfred do.	22/12 96	27/2 18	17/6 12	1.50	1/7 29	Do.
Sørlye, Finn, maskinarb.	22/2 87	1/5 22	1/10 19	1.50	1/7 29	Do.
Trulsen, Lorentz, do.	6/12 92	1/5 22	27/10 19	1.50	1/7 29	Do.
Andersen, Samuel, rørløgger	27/8 91	1/5 22	28/11 19	1.50	1/7 29	Do.
Gulbrandsen, Ragnvald, maskinarb.	13/8 91	1/5 22	1/12 19	1.50	1/7 29	Do.
Barkenes, Harald, elektriker	7/7 95	1/5 22	23/10 20	1.50	1/7 29	Do.
Egeberg, Karl, tapetserer	12/12 78	1/4 19	1/7 18	1.50	1/7 29	Do.
Berg, Jonas Kristian, støper	22/9 75	4/2 10	28/9 08	1.50	1/7 29	Do.
Olsen, Aksel Kristian, blikkenslager	7/11 91	19/2 17	22/5 16	1.50	1/7 29	Do.
Pettersen, Georg Emil, kobberslager	22/2 79	1/5 20	1/12 19	1.50	1/7 29	Do.

	Født	Medl. av pens.k.	Tjenst- gjort fra	Lønn pr. time kr.	Fra	Adresse.
Hansen, Sigvart Immanuel, stø- per	8/4 93	15/5 25	28/9 21	1.50	1/7 29	Oslo.
Andersen, Ludvig, smed	2/3 74	26/7 99	29/5 99	1.50	1/7 29	Do.
Hansen, Alfred, kjelsmed	8/8 76	8/6 12	11/4 12	1.50	1/7 29	Do.
Ramstad, Olaf, smed	24/7 88	29/6 18	10/9 17	1.50	1/7 29	Do.
Iversen, Ingar J., kjelsmed	18/8 79	1/7 08	15/4 07	1.50	1/7 29	Do.
Andersen, Aksel J. do.	2/11 91	4/3 13	6/9 11	1.50	1/7 29	Do.
Andresen, Gustav, snekker	10/2 78	8/6 12	28/2 12	1.50	1/7 29	Do.
Fjeld, Johan do.	20/8 75	8/6 12	11/3 12	1.50	1/7 29	Do.
Trulsen, Einar do.	21/10 83	8/6 12	28/2 12	1.50	1/7 29	Do.
Pedersen, Martin P. do.	21/10 88	18/3 14	18/4 13	1.50	1/7 29	Do.
Kristiansen, Sigurd do.	15/10 81	28/9 15	16/3 14	1.50	1/7 29	Do.
Olsen, Ole Martin do.	18/2 89	1/4 19	12/7 18	1.50	1/7 29	Do.
Hansen, Karl H. do.	15/12 87	1/5 20	30/9 18	1.50	1/7 29	Do.
Bing, Guttorm Martinus do.	20/7 94	1/5 22	2/3 20	1.50	1/7 29	Do.
Bakken, Kristian H. do.	2/8 90	1/5 22	11/8 19	1.50	1/7 29	Do.
Arnestad, Jacob G. do.	2/5 89	1/5 22	16/2 20	1.50	1/7 29	Do.
Bergan, Kristian L. G. do.	7/7 87	1/5 22	6/4 20	1.50	1/7 29	Do.
Fjeld, Adolf, maler	24/1 93	28/9 15	16/2 14	1.50	1/7 29	Do.
Olsen, Ole do.	7/5 94	1/5 22	6/8 19	1.50	1/7 29	Do.
Andersen, Sigurd Emanuel, ma- ler	20/12 88	1/5 22	19/4 20	1.50	1/7 29	Do.
Klerud, Hartvig Gunnar, maler 24/7 91	15/5 25	4/4 21	1.50	1/7 29	Do.	
Pedersen, Peder Olaf, vognre- paratør	12/12 83	24/12 02	22/4 02	1.50	1/7 29	Do.
Kristiansen, Jens A., vognre- paratør	27/9 76	28/12 98	25/4 98	1.50	1/7 29	Do.
Bratvold, Johan, snekker	18/6 79	1/10 14	10/10 13	1.50	1/7 29	Do.
Sjølli, Ole K., vognreparatør	27/9 79	19/2 17	3/2 16	1.50	1/7 29	Do.
Eriksen, Lorentz Adolf T., vognreparatør	17/7 86	1/4 19	8/7 18	1.50	1/7 29	Do.
Haug, Bernt, vognreparatør	20/10 97	15/5 25	11/10 20	1.50	1/7 29	Do.
Arnesen, Arthur, vognrep.	24/9 95	1/8 15	14/10 13	1.50	1/1 30	Do.
Haug, Bjarne Alexander, vognr. 29/1 92	1/10 16	16/8 15	1.50	1/1 30	Do.	
Engbretnsen, Emanuel Gotfred, maskinarb.	10/3 94	20/10 17	2/10 11	1.50	1/1 30	Do.
Sennarud, Alf O. Olsen, snekker 11/4 96	6/5 18	16/2 12	1.50	1/1 30	Do.	
Hansen, Olaf, maskinarbeider 21/12 95	6/5 18	3/5 15	1.50	1/1 30	Do.	
Jacobsen, Jacob Emanuel do. 4/9 94	27/2 18	21/6 15	1.50	1/1 30	Kongsvinger.	
Kvarme, Einar Johannes, do. 28/1 97	1/1 20	11/1 16	1.50	1/1 30	Oslo.	
Karlsen, Oskar Kristian Martinus, maler	22/2 92	1/1 20	19/5 19	1.50	1/1 30	Do.
Bjerk, Hans Erling, smed	3/6 97	20/10 17	31/1 16	1.50	1/1 30	Do.
Haug, Karl Edvard Torvaldsen, maskinarbeider	11/2 93	20/10 17	10/7 16	1.50	1/1 30	Do.
Andersen, Frithjof Nikolai Nitte- bergengen, maskinarbeider . 12/1 92	1/1 22	24/4 19	1.50	1/1 30	Do.	
Syversen, Trygve, snekker	5/6 95	1/1 22	18/8 19	1.50	1/1 30	Do.
Andersen, Peder Henr. Pedersen, platesmed	29/6 92	1/1 22	22/9 19	1.50	1/1 30	Do.
Nyborg, Arthur maskinarbeider 30/7 98	1/1 22	21/1 20	1.50	1/1 30	Do.	
Skaug, Eugen Johan, maler	28/5 96	1/2 22	11/8 20	1.50	1/1 30	Do.

Født	Medl. av pens.k.	Tjenst- gjort fra	Lønn pr. tim e kr.	Fra	Adresse.
Høiden, Martin William, maler	28/2 97	1/12 18	10/9 12	1.50	1/1 31 Oslo.
Tørholen, Kristian Torstein, smed	22/3 95	1/8 16	20/4 15	1.50	1/7 29 Do.
Nordby, Just Peder, rørlegger	16/9 97	18/5 19	1/12 15	1.50	1/1 31 Do.
Ekeberg, Sigurd, maskinarb. . .	9/9 96	22/6 19	18/4 18	1.50	1/1 31 Do.
Andreassen, Arne, smed	12/8 94	1/1 20	22/8 17	1.50	1/1 30 Kongsvinger.
Olsen, Emil Alfred do.	18/2 01	1/12 18	5/11 17	1.50	1/1 31 Oslo.
Karlsen, Einar do.	9/4 95	18/5 19	10/12 17	1.50	1/1 31 Do.
Halmrast, Hans Kristian K. vognreparatør.	26/5 82	1/1 22	9/10 19	1.50	1/1 30 Do.
Aurdahl, Karl, vognreparatør .	8/4 94	1/1 22	27/10 19	1.50	1/1 31 Do.
Lauritzen, Hartvig Olaus, maskinarbeider.	4/11 94	1/1 23	14/2 21	1.50	1/1 31 Do.
Andersen, Erling Arenius, maskinarbeider.	8/8 95	1/1 23	18/2 21	1.50	1/1 31 Do.
Berger, Einar, elektriker	9/9 95	1/1 23	3/8 21	1.50	1/1 31 Do.
Mysen, Aksel Olaf, do.	9/12 97	1/1 23	1/7 21	1.50	1/1 31 Do.
Nielsen, Trygve Aleksander, maskinarbeider.	10/10 96	1/1 25	3/7 22	1.50	1/1 31 Do.
Ruud, Martin, vognreparatør .	3/12 98	20/10 17	22/1 16	1.50	1/1 32 Do.
Vestby, Harald Karelius, smed	15/5 97	20/10 17	8/7 16	1.50	1/1 32 Do.
Kirkeng, Alf Kristian, maler .	9/10 98	1/5 20	9/2 14	1.50	1/1 32 Do.
Linnerud, Johannes, mask.arb.	28/8 97	1/1 22	15/9 19	1.50	1/1 32 Do.
Frøshaug, David, do.	16/7 96	1/1 22	18/11 19	1.50	1/1 32 Do.
Hansen, Martin, kobberslager .	20/2 96	1/1 22	5/5 20	1.50	1/1 32 Do.
Nicolaisen, Erling Leonhard, rørlegger.	1/11 98	1/2 18	14/12 16	1.50	1/1 32 Do.
Hernæs, Hans H., kjelsmed .	23/8 98	18/5 19	12/8 18	1.50	1/1 33 Do.
Bjørnstad, Johan Anton M., maler.	6/7 97	1/1 23	11/11 20	1.50	1/1 33 Do.
Aas, Martin Enevold H., snekker	6/10 88	1/1 22	20/8 19	1.50	1/1 30 Do.
Engebreitsen, Henry Olaf, sveiser	3/5 97	15/5 25	2/2 20	1.50	1/1 31 Do.
Sandberg, Sigurd L., maskinarbeider	15/7 98	15/5 25	8/10 20	1.50	1/1 31 Do.
Tømte, Jakob Andreas, dreier	24/3 97	20/6 18	18/5 17	1.50	1/1 32 Lillestrøm.
Berntsen, Georg Bernhart, smed	27/10 95	1/5 22	20/10 19	1.50	1/1 .31 Oslo.
Hansen, Harald Alfred, maler	16/2 00	1/5 22	17/7 16	1.50	1/1 32 Do.
Olsen, Fredrik Mikal do.	5/10 01	15/5 25	3/6 19	1.50	1/1 33 Do.
Minge, August O., vogn- reparatør	10/4 90	1/5 22	12/9 19	1.50	1/1 30 Do.
Johannessen, Sigvald Frithjof .	31/12 97	1/1 20	14/10 18	1.43	1/1 30 Do.
Kraakaas, Oskar Johannes Johannessen, snekker	4/12 99	1/1 22	7/6 15	1.43	1/1 30 Do.
Aas, Ole Petter, do.	25/11 00	1/1 23	26/4 16	1.43	1/1 31 Do.
Aarstad, Arild Magnus, vognr.	12/10 00	1/1 23	8/6 18	1.43	1/1 31 Do.
Amundsen, Kolbjørn Leonard, vognreparatør	1/9 99	1/5 20	15/7 18	1.43	1/1 30 Do.
Larsen, Lars, vognreparatør .	22/6 03	15/5 25	10/8 18	1.43	1/1 31 Do.
Leirud, Thorvald Ludvig N., vognreparatør	20/9 01	15/5 25	7/4 19	1.43	1/1 31 Do.
Westby, Einar, vognreparatør	10/8 00	1/5 20	21/10 18	1.43	1/1 30 Do.

	Født	Medl av pens.k.	Tjenstgjort fra	Lønn pr. time kr.	Fra	Adresse
Sletner, Henrik Vilhelm, maskinarbeider	9/8 03	1/1 25	25/11 18	1.43	1/1 33	Oslo.
Pettersen, Oskar, snekker	15/6 03	1/1 25	9/2 19	1.43	1/1 33	Do.
Johannessen, John Einar, salm.	9/1 03	1/1 25	9/10 19	1.43	1/1 33	Do.
Andersen, Reidar, maskinarb.	9/7 00	1/1 25	29/5 16	1.43	1/1 33	Do.
Karlsen, Tollef, mask.arb.	1/12 79	15/10 10	30/6 09	1.50	1/7 29	Do.
Martinsen, Hans, do.	3/2 86	1/4 11	16/10 09	1.50	1/1 33	Do.
Torstensen, Olaf Theodor, seilmaker	14/3 82	9/11 09	9/11 09	1.50	1/7 29	Do.
Olsen, Aksel Fredrik, mask.arb.	9/8 87	1/12 12	31/10 11	1.50	1/7 29	Do.
Mathisen, Thor, do.	5/7 82	29/9 15	24/2 13	1.50	1/1 33	Do.
Arnesen, Nils Olaf, kjelesmed	17/2 83	1/3 15	29/8 13	1.50	1/7 29	Do.
Nygaard, Magnus K., blikkensl.	20/5 90	1/11 17	19/6 16	1.50	1/7 29	Do.
Løvbraaten Holm, mask.arb.	10/8 95	1/5 20	20/2 19	1.50	1/1 33	Do.
Kristiansen, Karl Adolf, smed	22/10 96	15/3 25	29/9 21	1.50	1/1 33	Do.
Sandum, Halfdan Ludvig, mask.arb.	18/1 97	1/3 18 ¹⁾	7/6 15	1.43	12/3 29	Do.
Solem, Andreas Elieser, rør- legger	15/1 91	1/2 30	13/9 21	1.43	10/6 30	Do.
Bunæs, Ingvar Emil, mask.arb.	17/3 93	10/6 14	24/2 13	1.43	29/6 30	Do.
Antonsen, Karl Olaf do.	10/12 90	1/8 15	15/9 13	1.43	29/6 30	Do.
Enger, Annar L. do.	3/5 85	1/3 15	4/12 13	1.43	29/6 30	Do.
Thorkildsen, William Sophus Engelhardt, do.	1/6 94	1/5 29	4/3 15	1.50	1/1 33	Do.
Saksvik, Aksel, do.	7/9 85	1/5 29	9/9 19	1.50	1/1 33	Do.
Olsen, Henrik, do.	30/10 95	1/5 29	29/9 19	1.43	1/1 31	Do.
Moltzau, Sigurd, do.	29/2 86	1/5 29	18/8 20	1.50	1/1 33	Do.
Pedersen, Ingvald Nikolai, do.	29/11 88	1/5 29	14/10 20	1.50	1/1 33	Do.
Pedersen, Johan Edvard L. do.	9/3 82	1/5 29	9/10 21	1.43	1/1 31	Do.
Meyenberg, Dagfinn do.	27/10 00	1/5 29	18/11 21	1.43	1/1 31	Do.
Hansen, Harald, verktoimaker	11/7 03	1/5 29	9/4 22	1.43	1/1 33	Do.
Grønabæk, Ole Petter, mask.arb.	2/7 94	1/5 29	20/6 22	1.50	1/1 33	Do.
Hauge, Henry Torleif, skredder	9/12 96	1/5 29	22/6 22	1.50	1/1 33	Do.
Hansen, Olaf Trygve, snekker	17/9 90	1/5 29	27/6 22	1.43	1/1 31	Kongsvinger.
Pedersen, Leif, elektrikker	11/7 94	1/5 29	19/11 23	1.43	1/1 31	Oslo.
Alm, Peder Kristian, mask.arb.	14/4 01	1/5 29	3/12 24	1.43	1/1 33	Do.
Johansen, Joar Marino, maler	29/10 04	29/6 30	9/3 19	1.36	1/1 32	Do.
Kjoss, Kjeld Berger Rudolf vg.rep.	24/5 90	29/6 30	27/10 20	1.43	29/6 30	Do.
Skau, Ole, maler	1/7 04	29/6 30	10/11 20	1.29	1/1 32	Do.
Olsen, Sverre Martinus, snekker	29/12 04	29/6 30	29/6 21	1.29	1/1 32	Do.
Skage, Jentoft Emil, mask.arb.	12/7 99	29/6 30	11/6 23	1.43	1/1 32	Do.
Jenssen, Gunnar, elektrikker	24/3 99	29/6 30	14/1 24	1.43	1/1 32	Do.

Maskinpasser.

Nilsen, Eugen 14/9 94 1/4 20 16/4 15 3325 1/7 29 Lillestrøm.

Verkstedsarbeidere kl. II.

Olsen, Arthur Osvald 7/2 81 1/4 99 13/7 97 1.39 1/7 29 Oslo.
Kristiansen, Hilmar Olai 17/2 79 1/10 99 14/11 98 1.39 1/7 29 Do.

1) Pensjonert i tiden 1/6-23-11/6-29.

	Født	Medi. av pens.k.	Tjenst- gjort fra	Lønn pr.time kr.	Fr.a	Adresse.
Bjanæs, Kasper Olausen	20/6 74	1/8 06	3/7 01	1.39	1/7 29	Oslo.
Larsen, Otto	5/6 76	1/8 06	20/5 02	1.39	1/7 29	Do.
Andreassen, August Martinus	29/9 80	16/2 09	31/7 07	1.39	1/7 29	Do.
Olsen, Karl Adolf	2/5 87	16/2 09	31/10 06	1.39	1/7 29	Do.
Olsen, Bernt	27/3 80	1/11 09	4/12 07	1.39	1/7 29	Kongsvinger.
Kristiansen, Ole Magnus	12/2 81	12/3 10	20/5 05	1.39	1/7 29	Oslo.
Reinertsen, Sigvard Martin	4/6 77	12/3 10	19/5 08	1.39	1/7 29	Do.
Olsen, Gustav Adolf	30/12 73	1/7 10	24/7 06	1.39	1/7 29	Do.
Larsen, Arnt Leander	13/9 74	1/7 10	6/7 08	1.39	1/7 29	Do.
Arnesen, Aksel	21/6 85	9/5 11	2/5 10	1.39	1/7 29	Do.
Enger, Harald Olaf	27/6 88	25/8 11	4/7 10	1.39	1/7 29	Do.
Olsen, Aksel	12/7 81	1/10 12	9/12 09	1.39	1/7 29	Do.
Gustavsen, Søren Adolf	12/4 88	1/3 15	10/12 13	1.39	1/7 29	Do.
Hansen, Harald	10/12 93	1/12 12	20/11 11	1.39	1/7 29	Do.
Gulbrandsen, Marius	8/3 91	1/10 16	16/6 15	1.39	1/7 29	Do.
Johansen, Johan Arnt	18/5 94	1/10 16	27/3 14	1.39	1/1 33	Do.
Kristiansen, Oskar Emil	9/2 91	12/12 15	21/9 11	1.39	1/7 29	Do.
Arnesen, Frithjof	8/5 91	20/10 17	29/12 15	1.39	1/7 29	Do.
Hansen, Harald	27/3 85	20/10 17	20/1 16	1.39	1/7 29	Do.
Sørli, Johan Arnt Kristiansen	12/6 82	20/10 17	20/1 16	1.39	1/7 29	Do.
Vennemo, Kr. Emil Antonsen	27/10 85	20/10 17	27/1 16	1.39	1/7 29	Do.
Larsen, Johannes	2/6 93	20/10 17	7/8 16	1.39	1/7 29	Do.
Syversen, Thomas	12/1 89	20/10 17	8/8 16	1.39	1/7 29	Do.
Larsen, Adolf Leonard	6/7 90	19/5 18	17/1 17	1.39	1/7 29	Do.
Rivenæs, Kristian	6/3 97	20/6 18	15/7 16	1.39	1/7 29	Do.
Løkke, Ludvig Arnesen	7/8 84	9/9 18	7/8 17	1.39	1/7 29	Do.
Isaksen, Polmar	9/9 87	9/9 18	5/9 17	1.39	1/7 29	Do.
Enger, Johan Oscar Eriksen	5/12 98	27/6 19	3/6 18	1.39	1/7 29	Do.
Hansen, Konrad Louis	17/10 83	9/9 18	27/7 17	1.39	1/7 29	Do.
Dahl, Andr. Marius Andreassen	20/1 93	12/5 14	20/3 13	1.39	1/7 24	Do.
Ausen, Anton	10/3 79	1/5 20	12/11 17	1.39	1/7 29	Do.
Gaarder, Hans Magnus	2/2 86	1/5 20	23/12 17	1.39	1/7 29	Do.
Rønning, Johs.	9/3 00	1/5 20	12/2 19	1.39	1/7 29	Do.
Andersen, Alfred P.	4/1 92	1/5 20	25/3 19	1.39	1/7 29	Do.
Laaveg, Ole Olausen	12/6 99	1/5 20	12/4 19	1.39	1/7 29	Do.
Øverbye, Peder Olaf	19/12 90	1/5 20	18/12 16	1.39	1/7 29	Do.
Kristiansen, Albert Ingvald	16/2 97	1/6 20	12/11 17	1.39	1/7 29	Kongsvinger.
Høgden, Olaf A.	18/8 85	1/1 22	3/9 19	1.39	1/7 29	Oslo.
Hansen, Johan	19/12 77	1/1 22	15/9 19	1.39	1/7 29	Do.
Bakken, Einar Eriksen	31/7 79	1/1 22	15/9 19	1.39	1/7 29	Do.
Hansen, Hjalmar	24/3 82	1/1 22	12/6 19	1.39	1/7 29	Do.
Amundsen, Hans Gilbert	4/3 89	1/1 22	10/11 19	1.39	1/7 29	Do.
Skrimstad, Thorvald	9/12 78	1/1 22	17/11 19	1.39	1/7 29	Do.
Korneliussen, Johan	17/5 84	1/1 22	19/1 20	1.39	1/7 29	Do.
Olsen, Rudolf Alfred	1/8 80	1/1 23	31/8 20	1.39	1/7 29	Do.
Karlsen, Karl Petter	22/3 78	1/1 23	2/9 20	1.39	1/7 29	Do.
Theodorsen, Thorleif	1/8 98	1/1 23	28/9 20	1.39	1/7 29	Do.
Johansen, Ole	27/8 89	21/2 22	22/6 19	1.39	1/7 29	Do.
Skaug, Martin Johannesen	9/5 91	1/8 15	29/9 13	1.39	1/7 29	Do.
Stav, Hans Th. Hansen	1/1 94	1/1 22	12/10 19	1.39	1/7 29	Do.
Larsen, Ludvig Peder	27/4 92	1/1 22	22/1 20	1.39	1/7 29	Do.
Olsen, Ole Arvid	21/7 88	1/1 22	20/1 20	1.39	1/7 29	Do.

	Født	Medl. av pens.k.	Tjenstgjort fra	Lønn pr. time kr.	Fra	Adresse
Bjerkebro, Julius	20/7 97	20/12 17 ¹⁾	12/1 16	1.39	1/1 30	Oslo.
Linnerud, Lars	6/10 98	1/1 23	26/4 20	1.39	1/7 29	Do.
Ellestad, Knut	20/5 02	1/1 23	1/6 20	1.30	1/7 29	Do.
Jensen, Kristoffer	15/5 85	1/1 23	12/9 20	1.39	1/7 29	Do.
Linneberg, Henrik	1/10 93	1/1 23	9/10 20	1.39	1/7 29	Do.
Johansen, Carl Fredrik	19/3 93	1/1 23	11/10 20	1.39	1/7 29	Do.
Gustavsen, Haldor Emanuel	15/6 88	1/1 23	18/10 20	1.39	1/7 29	Do.
Petersen, Georg Marius	9/6 91	1/1 23	20/10 20	1.39	1/7 29	Do.
Borgersen, Johan	24/3 85	22/1 02 ²⁾	2/5 01	1.39	1/7 29	Do.
Olsen, Olaf	9/5 74	16/9 03	7/3 99	1.39	1/7 29	Do.
Hansgard, Rolf Marius	28/3 86	1/7 13	11/4 12	1.39	1/7 29	Do.
Pettersen, Peder Christian	4/11 85	9/6 12	15/8 11	1.39	1/7 29	Do.
Antonsen, Karl Anton	13/8 85	18/2 14	29/1 13	1.39	1/7 29	Do.
Wister, Ove Martin	10/1 80	23/7 14	5/2 13	1.39	1/7 29	Do.
Karlsen, Olaf	21/3 98	12/2 18	13/8 16	1.39	1/7 29	Lillestrøm.
Olsen, Hans Alfred	24/12 88	1/5 17	21/10 15	1.39	1/7 29	Oslo.
Böhler, Eugen Marthinius O.	12/12 95	25/6 17	5/1 14	1.39	1/7 29	Do.
Larsen, Konrad Edvin	21/7 96	1/5 22	18/6 18	1.39	1/7 29	Do.
Amundsen, Sverre Eugen	13/5 96	1/5 22	15/7 18	1.39	1/7 29	Do.
Hansen, Hans Ole	15/1 92	1/5 22	20/8 18	1.39	1/7 29	Do.
Larsen, Olaf Gabriel	6/12 91	1/5 22	18/11 18	1.39	1/7 29	Do.
Arnesen, Olaf Hjalmar	12/2 80	28/9 15	26/1 14	1.39	1/7 29	Do.
Svenskerud, Arne	29/5 98	1/10 17	28/6 16	1.39	1/7 29	Do.
Pedersen, Anton	29/11 83	20/6 10	23/3 09	1.39	1/7 29	Do.
Nygaard, Albert	11/3 90	22/2 16	27/10 14	1.39	1/7 29	Do.
Jensen, Peder	9/5 93	16/8 16	9/5 15	1.39	1/7 29	Do.
Abrahamsen, Haakon	3/5 74	22/1 02	21/12 98	1.39	1/7 29	Do.
Juliussen, Gustav	24/9 90	22/2 16	2/12 14	1.39	1/7 29	Do.
Nordby, Kristian K.	7/2 97	19/2 17	1/11 15	1.39	1/7 29	Do.
Johansen, Johan Hagb.	20/2 80	27/4 18	3/5 15	1.39	1/7 29	Do.
Pettersen, Ole Alfred	10/12 86	1/1 10	21/4 08	1.39	1/7 29	Do.
Nordhagen, Asbjørn Fredrik	26/11 02	15/5 25	15/8 17	1.39	1/7 29	Do.
Pedersen, Paul Vilhelm	20/8 00	15/5 25	25/1 18	1.39	1/7 29	Do.
Fagerli, Mentz Evald E.	5/4 99	15/5 25	13/7 20	1.39	1/7 29	Do.
Johansen, Arthur Valdemar	26/3 96	15/5 25	15/4 21	1.35	1/7 29	Do.
Wenli, Helge Karsten	1/1 98	20/10 17	2/5 16	1.39	1/1 30	Do.
Braaten, Ole Mariussen	31/8 97	20/10 17	21/7 16	1.39	1/1 30	Do.
Larsen, Hilmar Magnus	28/2 98	20/10 17	31/7 16	1.39	1/1 30	Do.
Karlsen, Martin	21/8 92	1/2 18	17/10 16	1.39	1/1 30	Do.
Kristiansen, Peder Herman	15/4 93	1/1 22	19/9 19	1.39	1/1 30	Do.
Benterud, Henrik Vilhelm	9/10 93	1/1 22	9/2 20	1.39	1/1 30	Do.
Eriksen, Halfdan Emil	15/12 96	9/9 18	13/8 17	1.39	1/1 31	Do.
Bergersen, Syver	23/5 97	9/9 18	15/8 17	1.39	1/1 31	Do.
Johansen, Johan Richard	5/5 97	1/12 18	27/8 17	1.39	1/1 31	Do.
Fillingør, Anton Leonard	25/2 98	13/5 19	28/1 18	1.39	1/1 31	Do.
Frostrud, Otto Erling	17/9 01	22/8 19	2/4 18	1.39	1/1 31	Do.
Hernæs, Kristian M.	5/6 00	22/6 19	3/6 18	1.39	1/1 31	Do.
Tollerudhøiden, Ole O.	31/7 94	1/1 23	18/2 20	1.39	1/1 31	Do.
Aalerud, Elias	4/6 96	1/1 23	4/10 20	1.39	1/1 31	Do.

¹⁾ Pensjonert i tiden 20/1 24—14/2 25.

²⁾ Pensjonert i tiden 26/8 22—12/7 27.

	Født	Medl. av pens.k.	Tjenst- gjort fra	Lønn pr. time kr.	Fra	Adresse.
Ihlaug, Mentz Theodor A.	29/8 94	1/1 23	15/11 20	1.39	1/1 31	Oslo.
Petersen, Karl	10/10 94	1/1 23	20/11 21	1.39	1/1 31	Do.
Kopperud, Nils Trygve	15/6 96	1/1 23	10/10 22	1.39	1/1 31	Lillestrøm.
Pettersen, Peder	29/11 99	1/5 20	4/12 18	1.39	1/1 32	Oslo.
Hansen, Otto	21/7 99	1/5 20	11/3 19	1.39	1/1 32	Do.
Olaisen, Kristian Hildus	23/2 95	1/1 22	2/4 19	1.39	1/1 32	Do.
Rua, Olaf	13/10 99	1/1 20	2/9 18	1.32	1/1 30	Do.
Johansen, Johan	30/3 97	1/1 23	24/8 20	1.39	1/1 33	Kongsvinger.
Johansen, Ole Ingvald	24/1 90	1/1 23	20/12 20	1.39	1/1 33	Oslo.
Johansen, Anton Adolf	13/3 94	1/1 23	20/12 20	1.39	1/1 33	Do.
Andersen, Thorbjørn S.	18/11 97	27/2 18	27/10 16	1.39	1/1 30	Do.
Meyer, Einar Karlsen	27/6 99	27/2 18	4/1 17	1.39	1/1 30	Do.
Bergan, Erling J.	12/1 00	1/5 20	5/8 18	1.39	1/1 30	Do.
Myrseht, Kristian O.	9/6 84	1/5 22	22/7 19	1.39	1/1 30	Do.
Olsen, Johannes	3/12 96	1/5 22	4/9 19	1.39	1/1 30	Do.
Hanslien, Anton	21/11 99	1/5 22	20/10 19	1.39	1/1 30	Do.
Adde, Martin Eugen	3/7 01	15/5 25	17/7 16	1.39	1/1 31	Do.
Lund, John	4/5 01	1/5 22	9/1 20	1.39	1/1 32	Do.
Bakken, Oskar	31/7 90	15/5 25	18/1 22	1.39	1/1 33	Do.
Hegnes, Hjalmar	25/5 98	15/5 25	2/10 22	1.39	1/1 33	Do.
Jørgensen, Alf Randers	12/6 02	1/1 22	15/9 19	1.32	1/1 30	Do.
Digerud, Trygve	6/8 00	1/1 23	25/2 18	1.32	1/1 31	Kongsvinger.
Brenna, Einar Gunvald K.	4/10 01	1/1 23	7/10 18	1.32	1/1 31	Oslo.
Nilsen, Asbjørn	25/5 02	1/1 23	24/10 19	1.32	1/1 31	Do.
Hansen, Harald	20/4 02	1/1 23	4/2 21	1.32	1/1 31	Do.
Aas, Trygve	16/5 01	1/1 23	14/3 21	1.32	1/1 31	Do.
Magnussen, Hjalmar	20/7 00	1/5 22	17/4 18	1.32	1/1 30	Do.
Jørgensen, Trygve	22/8 04	15/5 25	20/9 20	1.32	1/1 31	Do.
Sterner, Konrad Olai	30/10 00	1/3 19	1/1 18	1.39	1/1 29	Do.
Jansen, Enok	12/8 97	1/5 29	1/9 16	1.39	1/1 33	Do.
Bogenæs, Kristian Vilhelm	7/1 92	1/5 29	3/5 17	1.39	1/1 33	Do.
Johannesen, Alf Mikael	6/11 97	1/5 29	18/10 19	1.39	1/1 33	Do.
Berge, Harald	31/12 99	1/5 29	21/10 19	1.32	1/1 33	Do.
Hansen, Henry	21/10 99	1/5 29	4/10 20	1.32	1/1 31	Do.
Iversen, Torbjørn	20/3 02	1/5 29	2/1 22	1.32	1/1 31	Do.
Lølandsmo, Tore	13/9 99	1/5 29	20/10 22	1.32	1/1 31	Do.
Børresen, Kolbjørn	2/6 01	1/5 29	20/4 24	1.32	1/1 33	Do.
Larsen, Leif Josef	8/12 95	1/5 29	18/6 24	1.32	1/1 31	Do.
Andersen, Adolf Emanuel	1/8 01	1/5 29	20/6 24	1.32	1/1 33	Do.
Foss, Oscar Ragnvald	9/11 01	1/5 29	11/8 24	1.39	1/1 33	Do.
Øberg, Hans August	9/8 91	20/6 30	20/3 20	1.32	20/6 30	Do.
Dahl, Kolbjørn	28/2 95	20/6 30	1/10 23	1.32	1/1 32	Do.
Tømmerek, Harry Leander	1/2 98	20/6 30	8/11 23	1.39	20/6 30	Do.
Nilsen, Martin Julius	15/10 04	20/6 30	6/6 24	1.25	1/1 32	Do.
Rønningen Marius	11/9 04	20/6 30	9/9 24	1.25	1/1 32	Do.

Kranførere.

			Nuh. still.	pr. dag		
Eikrem, Petter Kornelius	18/4 81	20/5 11	1/2 20	12.00	1/1 30	Do.
Krogstad, Karl Sigvart	1/3 89	20/6 11	1/2 20	12.00	1/1 30	Do.
				pr. år.		
Larsen, Oskar Alfred	10/2 81	22/12 02	1/7 18	3960	1/7 29	Do.

	Født	Medl. av pens.k.	Tjenst- gjort fra	Lønn pr. år kr.	Fra	Adresse.
Adde, Anton Sigvart	4/7 77	8/6 12	1/7 18	3960	1/7 29	Oslo.
Nore, Thorleif Markus	1/8 85	10/10 24	10/10 24	3960	1/7 29	Do.
<i>Elektriker ved ladestasjon.</i>				pr. dag.		
Barkenæs, Aksel Bernhard	27/1 93	1/9 22	1/9 22	10.80	1/7 29	Lillestrøm.
<i>Kjelpassere.</i>				pr. år.		
Olsen, Karl Johan	25/11 74	22/12 97	8/4 97	3575	1/7 29	Oslo.
Nilsen, Emil	18/1 80	4/7 14	1/9 10	3575	1/7 29	Do.
Lund, Lars Kristian	31/12 81	4/7 14	16/7 13	3575	1/7 29	Do.
<i>Kull-tempere.</i>				pr. dag.		
Arnesen, Karl Gunerius	22/2 72	1/6 01	1/6 99	10.00	1/7 29	Do.
Larsen, Anders Johan	22/7 83	16/2 09	16/2 04	10.00	1/7 29	Do.
Thoresen, Alfred	23/12 85	1/8 12	1/6 10	10.00	1/7 29	Do.
Jensen, Karl Johan	16/3 88	1/8 12	13/4 10	10.00	1/7 29	Do.
Olsen, Thorvald	26/11 90	1/1 13	6/12 10	10.00	1/7 29	Kongsvinger
Andresen, Kristian	17/10 83	4/9 13	29/8 11	10.00	1/7 29	Oslo.
Hansen, Ole Markus	16/1 86	4/9 13	26/9 11	10.00	1/7 29	Do.
Tyskerud, Hans Kristian Kristensen	22/6 85	1/4 14	6/1 13	10.00	1/7 29	Do.
Andersen, Karl Andreas	27/7 84	1/4 14	4/2 13	10.00	1/7 29	Do.
Hansen, Otto	3/12 78	1/4 14	7/3 13	10.00	1/7 29	Do.
Hansen, Kristian	17/9 91	1/11 15	11/10 14	10.00	1/7 29	Kongsvinger
Lund, Josef Bjarne	13/10 96	22/2 16	8/7 14	10.00	4/8 33	Lillestrøm.
Andreassen, Harald	2/11 80	1/9 16	14/8 14	10.00	1/7 29	Sarpsborg.
Eriksen, Marcus Georg	13/7 90	1/11 17	30/11 15	10.00	1/7 29	Lillestrøm.
Andersen, Karl Sofus	10/6 93	1/11 17	1/9 16	10.00	1/7 29	Kongsvinger
<i>Kullveiere.</i>						
Vangen, Lauritz L.	25/7 71	19/7 05	1/7 05	10.00	1/7 29	Oslo.
Larsen, Even	3/7 78	1/4 11	17/6 08	10.00	1/7 29	Lillestrøm.
Olaisen, Hans	16/2 80	15/3 13	31/8 11	10.00	1/7 29	Do.
Korsviken, Oskar	13/7 88	8/6 12	13/3 11	10.00	1/7 29	Oslo.
Nyhus, Harry Fr.	10/1 93	1/12 13	12/8 12	10.00	1/7 29	Do.
Dahlbæk, Karl O.	14/9 92	15/3 13	1/5 12	10.00	1/7 29	Do.
Sjølli, Kasper H.	19/4 72	1/8 18	31/1 16	10.00	1/7 29	Lillestrøm.
<i>Vaktmenn.</i>						
Berntsen, Ole	28/12 79	6/5 18	23/3 16	11,25	1/7 29	Oslo.
Dahl, Nils Petter Olsen	24/12 85	6/5 18	1/4 16	11,25	1/7 29	Do.
Aarstad, Peter Gotfrid	30/9 75	1/2 20	5/4 16	11,25	1/7 29	Do.
Amundsen, Ludvig	27/11 76	1/2 20	1/11 17	9,90	11/8 30	Do.
Bjerke, Magnus O.	10/8 79	10/10 24	3/10 18	10,00	1/7 31	Do.
Haugnes, Ole	7/6 89	1/6 20	26/8 19	10,80	1/7 29	Do.
<i>Banemestere.</i>				Nuh. still.	Lønn pr. år. kr.	
Jansen, Jan Anton	10/1 72	1/7 98	21/9 10	4950	1/7 29	Hønefoss.
Tveit, Aanund	13/2 72	12/5 99	10/2 15	4950	1/7 29	Kongsvinger

	Født	Medl. av pens.k.	Nuh. still.	Lønn kr.	Fra	Adresse.
Olsen, Anton	22/3 77	19/9 97	19/8 15	4950	1/7 29	Sarpsborg.
Fennefoss, Peder T.	19/4 78	19/11 08 ¹⁾	7/11 18	4950	1/7 29	Ski.
Pedersen, Kator Hilmar Knoff	1/5 80	1/3 04	8/1 19	4950	1/7 29	Moss.
Dalene, John Kittelsen	9/2 74	1/9 11	16/9 20	4950	1/7 29	Lillestrøm.
Flater, Karl	29/11 82	22/6 12	11/11 20	4950	1/7 29	Grefsen.
Myhre, Peter C.	16/1 78	16/6 05	20/5 21	4950	1/7 29	Elverum.
Martinsen, Even	24/12 86	15/7 12	30/8 22	4950	1/7 29	Reinsvoll.
Bjerkan Ludvig Kornelius	2/8 82	1/11 10	30/8 22	4950	1/7 29	Lillestrøm.
Tuveng, Erik M.	22/7 84	10/2 08	30/6 24	4950	1/7 29	Do.
Espeland, Johan O.	22/4 78	1/9 11	30/6 25	4950	1/7 29	Oslo.

Telegrafmester.

Svensgaard, Paul	2/10 71	1/4 95	16/9 20	4950	1/7 29	Do.
----------------------------	---------	--------	---------	------	--------	-----

Teknisk assistent.

Vegel, Ernst Gottfred	25/9 89	1/1 12	5/9 22	5310	1/7 29	Do.
---------------------------------	---------	--------	--------	------	--------	-----

Stillverksmester.

Andersen, Einar Jøhannes	12/4 78	1/10 09	1/1 20	4950	1/7 29	Do.
Larsen, Andreas	24/7 81	1/1 07	1/6 21	4950	1/7 29	Do.

Lysmester.

Hansen, Nils Peter	5/12 79	1/6 09	1/1 20	4950	1/7 29	Do.
------------------------------	---------	--------	--------	------	--------	-----

Telegraftilsynsmand.

Wiger, Marinius	2/11 78	1/2 12	1/10 15	4175	1/7 29	Kongsvinger
---------------------------	---------	--------	---------	------	--------	-------------

Særlige formenn ved linjen.

Pedersen, Ole	9/4 76	1/10 99	1/2 30	3950	1/1 32	Oslo.
Jensen, Carl	31/5 69	1/10 00	1/2 30	3950	1/1 32	Do.
Jensen, Ole	14/9 92	15/12 13	1/2 30	3950	1/1 32	Do.
Engelbråten, Ole	2/1 94	1/6 18	1/2 30	3725	1/1 32	Do.
Berntsen, Torkild	11/9 91	1/6 18	24/6 31	3725	1/1 33	Do.

Baneformenn.

Hønen, Hans	14/9 68	1/1 89	25/5 00	3575	1/7 29	Jessheim.
Olafsen, Edvard Anton	20/2 72	1/10 96	5/11 02	3575	1/7 29	Grua.
Eibak, Anton Olsen	8/10 68	25/10 93	19/11 02	3575	1/7 29	Mysen.
Ryen, Andreas Johnsen	30/6 69	15/12 00	20/4 03	3575	1/7 29	Hakadal.
Moen, Arnt Kornelius Mikalsen	10/10 73	1/5 03	1/12 05	3575	1/7 29	Foa.
Karlsen, Ole Martin	8/6 70	1/4 97	1/1 07	3575	1/7 29	Seterstøa.
Olsen, Christian Oscar	10/11 74	1/1 98	15/5 07	3575	1/7 29	Berg.
Hamborg, Karl Kristiansen	10/5 72	15/12 00	10/7 07	3575	1/7 29	Jevnaker.
Amundsen, Amund	28/6 72	10/12 97	1/7 08	3575	1/7 29	Floa.
Krabseth, Hjalmar	21/5 75	20/12 00	20/10 09	3575	1/7 29	Kongsvinger
Hansen, Martin	4/9 72	16/1 99	10/6 10	3575	1/7 29	Strømmen.
Snare, Karl Johan Johansen	24/5 74	1/10 98	15/6 10	3575	1/7 29	Åbogen.
Brauer, Kristian	15/5 81	1/12 07	18/11 10	3575	1/7 29	Bryn.
Haugen, Ole Arnesen	11/2 75	19/11 02	1/3 12	3575	1/7 29	Kjelsås.
Nordli, Johan	15/9 71	18/12 00	15/7 12	3575	1/7 29	Roa.
Arnesen, Adolf	16/6 76	1/10 01	15/7 12	3575	1/7 29	Ljan.

¹⁾ Ikke medlem av pensjonskassen i tiden 1/5 10—23/2 11.

	Født	Medl. av pens.k.	Nuh. still.	Lønn kr.	Fra	Adresse
Hansen, Iver	5/7 73	19/11 02	15/7 12	3575	1/7 29	Jaren.
Martinsen, Christian	27/4 74	19/11 02	15/7 12	3575	1/7 29	Hval.
Blomseth, John	15/12 70	29/3 03	15/7 12	3575	1/7 29	Nittedal.
Halvorsen, Ole	9/12 79	15/9 04	24/6 14	3575	1/7 29	Sandermosen.
Foseid, Olaf Johannesen	9/5 76	1/11 04	24/6 14	3575	1/7 29	Årnes.
Karlsen, Ole Hagbart	21/9 77	1/11 99	27/8 14	3575	1/7 29	Leirsund.
Fosheim, Johannes Mathiassen	12/5 79	1/7 07	1/12 14	3575	1/7 29	Gjøvik.
Rossum, Iver Olsen	17/7 73	1/3 04	9/3 15	3575	1/7 29	Skarnes.
Pettersen, Daniel	21/12 74	1/11 98	21/7 15	3575	1/7 29	Sarpsborg.
Nordvik, Mathias Johansen	2/1 80	1/1 08	21/1 16	3575	1/7 29	Bleiken.
Aaneby, Johan Nikolaisen	7/8 80	10/5 08	21/1 16	3575	1/7 29	Nittedal.
Pettersen, Greger	20/7 83	1/4 07	20/6 16	3575	1/7 29	Tistedal.
Gulbrandsen, Arnt	7/1 74	22/1 08	9/8 16	3575	1/7 29	Skreia.
Edwardsen, Paul	29/4 77	15/9 04	1/3 18	3575	1/7 29	Blaker.
Haakensen, Hans Albert	19/2 77	1/12 03	1/5 18	3575	1/7 29	Såner.
Aker, Ole Karlot	18/2 78	15/4 07	1/5 18	3575	1/7 29	Namnå.
Svendsen, Oskar	29/1 82	1/12 07	1/5 18	3575	1/7 29	Skjeberg.
Fredheim, Johan Severin Karlsen	8/10 84	1/12 11	1/5 18	3575	1/7 29	Berg.
Pettersen, Arnt	27/2 86	15/7 12	1/5 18	3575	1/7 29	Moss.
Bonsted, Karl Thomas K.	5/8 80	10/11 09	21/6 18	3575	1/7 29	Roverud.
Iversen, Ivar	10/9 76	1/12 09	29/6 18	3575	1/7 29	Galterud.
Foseid, Karl Guneriusen	14/11 77	15/11 10	1/7 18	3575	1/7 29	Nor.
Kjensmo, Jakob Johansen	17/12 82	1/12 11	1/7 18	3575	1/7 29	Namnå.
Antonsen, Karl Jørgen	26/4 79	1/4 07	1/9 18	3575	1/7 29	Spydeberg.
Hagen, Edvard Thoresen	16/6 88	15/7 12	4/9 18	3575	1/7 29	Harestua.
Pedersen, Paul Emanuel	19/8 79	10/11 09	1/1 19	3575	1/7 29	Ås.
Hansen, Edvard	10/9 80	1/12 10	1 19	3575	1/7 29	Bleiken.
Hermansen, Johannes	7/3 87	15/7 12	1/1 19	3575	1/7 29	Rygge.
Arnesen, Harald Anton	24/10 84	1/5 15	1/1 19	3575	1/7 29	Fredrikstad.
Hansen, Harald	29/9 93	15/11 16	1/1 19	3575	1/1 31	Gaustad.
Christoffersen, Carl Selmar	24/11 70	15/1 91	18/1 19	3575	1/7 29	Kløfta.
Olsen, Knut A.	2/11 86	25/11 13	20/1 19	3575	1/7 29	Oslo.
Kjensmo, Albert Johansen	6/11 86	1/2 16	1/7 19	3575	1/1 30	Jønna.
Westmoe, Christian Wilhelm	10/3 83	1/12 07	1/8 19	3575	1/7 29	Vesterhaug.
Dahl, Hans Albert Andreassen	1/12 88	20/3 13	1/8 19	3575	1/7 29	Skotterud.
Sekkelsten, Johan	10/9 85	1/6 13	9/8 19	3575	1/7 29	Sarpsborg.
Gulbrandsen, Karl Oscar	5/5 83	1/12 07	1/2 20	3575	1/7 29	Oppegård.
Halvorsen, Karl Olaf	18/3 73	1/6 10	1/2 20	3575	1/7 29	Lena.
Jenserud, Kristian August	4/6 91	1/12 16	1/2 20	3575	1/1 31	Alnabru.
Beck, Julius Gustavsen	1/2 73	15/4 07	22/3 20	3575	1/7 29	Slitu.
Olsen, Magnus	17/8 82	1/11 11	1/4 20	3575	1/7 29	Kolbotn.
Nilsen, Ole	2/2 86	1/11 11	1/5 20	3575	1/7 29	Kambo.
Nordvik, Ingvald Johansen	12/10 85	15/1 08	1/7 20	3575	1/7 29	Jaren.
Stallerud, Nils Øivind	28/12 83	1/11 11	1/2 21	3575	1/7 29	Oppegård.
Snellingen, Hans Aksel	24/9 84	1/3 12	1/2 21	3575	1/7 29	Roa.
Eriksen, Karl Johan	1/1 88	1/6 16	1/2 21	3575	1/1 30	Eidsberg.
Stallerud, Kolbjørn	20/11 91	15/11 16	1/2 21	3575	1/1 31	Såner.
Andreassen, Johan	18/12 75	17/9 04	1/4 21	3575	1/7 29	Råde.
Stræte, Olaf Kristensen	8/9 84	1/9 11	1/4 21	3575	1/7 29	Ås.
Edwardsen, Kristian	15/4 85	1/6 16	1/4 21	3575	1/1 30	Sarpsborg.
Nøkleby, Arnt	21/6 90	1/9 18	1/4 21	3575	1/1 33	Tøyen.
Arnestad, Anton A.	20/1 78	1/1 17	14/5 21	3575	1/1 31	Eina.
Jensen, Josef	18/7 98	9/7 19	14/5 21	3575	1/1 33	Grorud.

	Født	Medl. av pens.k.	Nuh. still.	Lønn kr.	Fra	Adresse
Olsen, Aksel	8/7 79	15/12 00	22/6 21	3575	1/7 29	Lillestrøm.
Gudmundsen, Olaf	13/4 76	1/3 01	22/6 21	3575	1/7 29	Lørenskog.
Ovesen, Marius	31/5 77	1/11 09	1/10 21	3575	1/7 29	Matrand.
Olsen, Einar Marinus	1/12 84	1/12 11	1/10 21	3575	1/7 29	Prestebakke.
Nilsen, Sigvart	27/1 77	21/6 13	1/10 21	3575	1/1 31	Jømna.
Braaten, Johan Kareliusson	13/12 78	1/5 15	1/10 21	3575	1/7 29	Arneberg.
Olsen, Aimar	14/6 92	1/5 18	1/10 21	3575	1/1 32	Grefsen.
Edvardsen, Thorsten	20/11 74	15/2 04	1/1 22	3575	1/7 29	Skarnes.
Skyrudhaugen, Anton Hansen	27/6 73	1/12 07	1/1 22	3575	1/7 29	Kongsvinger.
Andresen, Olaf	6/12 77	2/1 06	1/1 22	3575	1/7 29	Oslo.
Jakobsen Ole	1/7 74	1/11 01	1/4 22	3575	1/7 29	Dal.
Halvorsen, Haakon Hjalmar	26/6 84	1/9 09	1/5 22	3575	1/7 29	Greåker.
Olsen, Hans Otto	29/11 81	1/6 07	16/6 22	3575	1/7 29	Frogner.
Hansen, Hans	1/12 84	1/11 09	16/6 22	3575	1/7 29	Lillestrøm.
Nyhus, Henrik	30/6 85	15/4 17	16/6 22	3575	1/1 31	Hauerseter.
Bonsted, Ole Hagbart	15/3 85	15/11 16	15/8 22	3575	1/1 31	Grinder.
Braaten, Anton A.	29/7 88	15/8 18	15/8 22	3575	1/1 33	Roverud.
Wiker, Albert Nikolai T.	2/1 79	6/10 09	1/12 22	3575	1/7 29	Skotterud.
Thorstad, Jørgen A.	31/3 84	1/11 11	1/4 23	3575	1/7 29	Kråkstad.
Gruppe, Guttorm O.	27/9 78	1/8 12	1/4 23	3575	1/7 29	Fredrikstad.
Karlsen, Emil	6/8 83	1/2 16	1/4 23	3575	1/1 30	Haga.
Jensen, Johan	18/1 82	1/5 19	1/4 23	3575	1/1 33	Råde.
Paulsrud, Hans K.	2/5 85	20/7 12	1/6 24	3575	1/7 29	Raufoss.
Skogstad, Peder J.	17/8 90	1/4 18	23/6 24	3575	1/1 32	Breiskallen.
Hermansen, Sigvart	23/2 91	1/12 19	13/10 24	3400	1/1 30	Aspedammen.
Snellingen, Jakob G.	19/5 82	15/1 08	21/10 24	3575	1/7 29	Bjørnseter.
Sparby, Ingebrigt S.	12/7 74	1/12 09	21/10 24	3575	1/7 29	Grindvoll.
Svendsen, Hans Thorvald	7/11 97	15/8 18	21/1 25	3575	1/1 33	Tomter.
Aaserud, Arne L.	26/2 87	1/11 12	10/6 25	3575	1/7 29	Seterstøa.
Nilsen, Hans Adolf	21/10 95	1/5 18	16/9 25	3575	1/1 32	Vestby.
Jørgensen, Hans Kristian	29/9 89	1/6 13	15/9 25	3575	1/1 30	Rakkestad.
Sekkelsten, Petter	14/6 91	1/2 16	24/12 25	3575	1/1 32	Hauerseter.
Uggerud, Karlot	8/10 91	1/12 16	24/12 25	3575	1/1 32	Skotterud.
Ødegaard, Ole	22/1 83	1/1 10	6/2 26	3575	1/1 30	Alnabru.
Sandberg, Edvard A.	8/5 97	15/2 20	6/2 26	3400	1/1 30	Jaren.
Pettersen, Alf Eilert	22/5 98	1/3 19	28/4 26	3575	1/1 33	Prestebakke.
Magnussen, Nils Karsten	11/2 99	1/11 19	28/4 26	3400	1/1 30	Jevnaker.
Dahl, Oscar	15/6 91	15/6 13	10/9 26	3575	1/1 31	Bøverbru.
Gulbrandsen, Gulbrand	6/8 96	29/6 18	10/9 26	3575	1/1 33	Granli.
Torp, Kasper H.	20/9 87	1/1 19	10/9 26	3575	1/1 33	Magnor.
Paulsen, Johan Marius	25/4 91	1/5 15	4/11 26	3575	1/1 31	Hakadal.
Olsen, Sigvart	29/8 91	15/11 16	4/11 26	3575	1/1 33	Hval.
Kjelsberg, Hans	3/12 87	1/2 16	4/11 26	3575	1/1 32	Kutjern.
Olsen, Lauritz	20/12 68	19/11 02	1/1 27	3575	1/1 31	Lillestrøm.
Nilsen, Jens	26/8 74	1/3 00	10/5 29	3575	1/1 33	Askim.
Hansen, Anton	25/2 84	1/6 16	10/5 29	3575	1/1 33	Ise.
Nilsen, Harald	27/8 94	15/4 17	10/5 29	3575	1/1 33	Strømmen.
Strøm, Thorleif Kristian O.	3/1 95	1/5 18	10/5 29	3400	1/1 30	Haga.
Bonsted, Emil Miniuss	8/4 91	25/6 18	10/5 29	3400	1/1 30	Våler.
Dahl, Ole Theodor	27/6 91	1/10 19	10/5 29	3400	1/1 31	Fetsund.
Svendsen, Johan C.	8/5 00	15/10 19	10/5 29	3400	1/1 31	Kornsjø.
Norheim, Sven Reidar	25/11 92	1/5 20	2/12 29	3400	1/1 32	Tomter.
Fagnæs, Karsten O.	24/2 97	1/10 21	10/5 29	3400	1/1 32	Onsøy.

	Født	Medl. av pens.k.	Nuh. stil.	Lønn kr.	Fra	Adresse.
Sagerud, Karl	7/3 00	1/10 19	8/9 30	3400	1/1 32	Haslemo.
Johannesen, Mathias	19/4 87	1/10 19	4/11 31	3400	1/1 32	Halden.
<i>Banevoktere.</i>						
Petersen, Johan Kasper	6/7 73	1/4 95	1/4 95	3325	1/7 29	Frogner.
Olsen, Thorvald	6/7 72	1/12 98	1/12 98	3325	1/7 29	Leirsund.
Johansen, Ole Husmo	20/7 69	10/1 99	10/1 99	3325	1/7 29	Seterstøa.
Kaspersen, Kristian	8/1 73	10/6 00	10/6 00	3325	1/7 29	Haga.
Andersen, Kristian	2/1 69	1/8 01	1/8 01	3325	1/7 29	Berg.
Arnesen, Arne	10/11 72	19/11 02	19/11 02	3325	1/7 29	Namná.
Olsen, Johan	26/3 74	20/3 03	20/3 03	3325	1/7 29	Tistedal.
Antonsen, Fredrik	21/5 71	20/10 03	20/10 03	3325	1/7 29	Gaustestad.
Larsen, Ole	29/12 74	1/11 03	1/11 03	3325	1/7 29	Skarnes.
Langnæs, Olaf	15/11 74	21/9 04	21/9 04	3325	1/7 29	Spydeberg.
Larsen, Gustav	10/8 76	1/10 04	1/10 04	3325	1/7 29	Ski.
Kristiansen, Edvard	2/4 78	1/1 06	1/1 06	3325	1/7 29	Hauerseter.
Karlsen, Ole	15/4 78	15/4 07	15/4 07	3325	1/7 29	Skarnes.
Christoffersen, Hans Ludvig	16/6 80	15/4 07	15/4 07	3325	1/7 29	Seterstøa.
Pedersen, Karl	2/5 79	1/6 07	1/6 07	3325	1/7 29	Kløfta.
Harstad, Sigvart Olsen	21/5 80	15/7 07	15/7 07	3325	1/7 29	Skotterud.
Olaisen, Ludvig	1/1 77	1/8 07	1/8 07	3325	1/7 29	Lillestrøm.
Hageberg, Hans Haldorsen	24/12 68	1/1 08	1/1 08	3325	1/7 29	Haga.
Mikalsen, Jørgen	27/5 75	1/1 08	1/1 08	3325	1/7 29	Gorud.
Aasumb, Mentz Hansen	9/7 71	10/1 08	10/1 08	3325	1/7 29	Galterud.
Tveitbraaten, Gulbrand O.	1/3 82	15/1 08	15/1 08	3325	1/7 29	Grua.
Olsen, Kolbjørn	10/4 82	1/7 09	1/7 09	3325	1/7 29	Lillestrøm.
Bjerdalen, Ole Johansen	28/3 83	11/10 09	6/10 09	3325	1/7 29	Haga.
Berg, Emil Velund Olsen	19/7 80	9/12 10	9/12 10	3325	1/7 29	Sørumsand.
Johansen, Alfred	14/10 84	1/11 11	1/11 11	3325	1/7 29	Ljan.
Andersen, Ole Andreas	24/3 85	1/11 11	1/11 11	3325	1/7 29	Bleiken.
Kristiansen, Anton	15/3 78	15/7 12	15/7 12	3325	1/7 29	Kongsvinger.
Henriksen, Syver	21/10 78	15/7 12	15/7 12	3325	1/7 29	Hval.
Grønli, Jens Madsen	27/12 80	15/7 12	15/7 12	3325	1/7 29	Skreia.
Webjørnsen, Hans Petter	28/12 82	15/7 12	15/7 12	3325	1/7 29	Ås.
Johansen, Magnus	11/5 83	15/7 12	15/7 12	3325	1/7 29	Nittedal.
Nordsveen, Olaf O.	28/10 83	15/7 12	15/7 12	3325	1/7 29	Eina.
Hansen, Anders	15/5 76	1/8 12	1/8 12	3325	1/7 29	Roa.
Løhre, Ole Jensen	21/6 73	16/8 12	16/8 12	3325	1/7 29	Hval.
Gulbrandsen, Johan	24/4 81	1/1 13	24/12 12	3325	1/7 29	Hauerseter.
Svensden, Anders Hilmar	20/1 90	1/2 13	1/2 13	3325	1/7 29	Berg.
Andresen, Johan	11/4 85	15/12 13	1/12 13	3325	1/7 29	Eidsvoll.
Ottosen, Oskar	26/3 85	1/8 14	1/8 14	3325	1/7 29	Breiskallen.
Skogsrud, Henrik	25/4 84	1/8 16	1/8 16	3325	1/7 29	Kutjern.
Karlsen, Ferdinand	9/4 78	1/6 16	1/6 16	3325	1/7 29	Moss.
Olsen, Martin Sofus	22/6 80	15/11 16	15/11 16	3325	1/7 29	Eidsberg.
Kristoffersen, Gustav Marius	25/7 90	7/5 17	7/5 17	3325	1/7 29	Lillestrøm.
Hansen, Edvard	15/11 95	1/8 18	1/8 18	3325	1/1 30	Gaustestad.
Slaatsvebakken, Julius Olsen	25/7 85	8/4 18	8/4 18	3325	1/1 30	Gjøvik.
Dahl, Gustav Ludvigsen	29/10 82	1/5 18	1/5 18	3325	1/1 30	Roa.
Larsen, Ole	5/10 87	1/5 18	1/5 18	3325	1/1 30	Kongsvinger.
Hansen, Georg	9/2 85	25/6 18	25/6 18	3325	1/1 30	Halden.
Larsen, Thor	12/5 91	25/6 18	25 6 18	3325	1/1 30	Sarpsborg.
Hansen, Trygve	14/6 97	25 6 18	25/6 18	3325	1/1 30	Ise.

	Født	Medl. av pens k.	Nuh. still.	Lønn kr.	Fra	Adresse
Karlsen, Asbjørn	20/6 98	25/6 18	25/6 18	3325	1/1 30	Sarpsborg.
Hernæs, Hans M.	24/12 73	1/9 18	8/8 18	3325	1/1 31	Sander.
Hansen, Olaf	4/9 95	1/9 18	8/8 18	3325	1/1 31	Lønerskog.
Strand, Martin Georg	27/3 88	15/8 18	15/8 18	3325	1/1 31	Nor.
Gulbrandsen, Alf	2/3 98	15/8 18	15/8 18	3325	1/1 31	Åbogen.
Nilsen, Anders	12/4 91	11/12 18	11/12 18	3325	1/1 31	Harestua.
Andresen, Karl Oscar	8/2 92	11/12 18	11/12 18	3325	1/1 31	Kråkstad.
Paulsen, Aksel Kristian	7/4 95	1/1 19	1/1 19	3325	1/1 31	Kjelsås.
Pedersen, Rolf Paul	16/6 98	1/1 19	1/1 19	3325	1/1 31	Aspedammen
Antonsen, Martin Ingvald	2/7 97	1/3 19	1/3 19	3325	1/1 31	Sarpsborg.
Hagen, Johan Fredriksen	4/2 99	1/3 19	1/3 19	3325	1/1 31	Slitu.
Karlsen, Simon Olai	6/11 87	10/11 13	14/3 19	3325	1/7 29	Kløfta.
Thornstrøm, Hakon Alfred	20/7 77	1/9 19	1/9 19	3325	1/1 32	Årnes.
Olsen, Gustav	8/2 79	1/9 19	1/9 19	3325	1/1 32	Flisa.
Sand, Jørgen Otto	8/5 84	1/9 19	1/9 19	3325	1/1 32	Kolbotn.
Engebakken, Anton Arnesen	22/5 86	1/9 19	1/9 19	3325	1/1 32	Namnå.
Engebreetsen, Emil Thorvaldsen	14/7 86	1/9 19	1/9 19	3325	1/1 32	Sander.
Johansen, Jørgen Marius	14/8 95	1/9 19	1/9 19	3325	1/1 32	Jømna.
Hansen, Hans	28/1 96	15/10 19 ¹⁾	1/9 19	3325	1/1 33	Oslo.
Aas, Ivar Hansen	7/1 99	1/9 19	1/9 19	3325	1/1 32	Askim.
Slaatsvebakken, Ole Olsen	18/10 88	1/10 19	1/10 19	3325	1/1 32	Reinsvoll.
Eriksen, Ole	17/1 99	1/10 19	1/10 19	3325	1/1 32	Flisa.
Jensen, Edvard	10/10 81	1/11 19	10/7 26	3325	1/1 32	Berg.
Mikkelsen, Einar	29/3 93	1/11 19	1/11 19	3325	1/1 32	Sandermosen
Berntsen, Johan	5/1 96	1/12 19	25/11 19	3325	1/1 32	Oslo.
Karlsen, Bernhard Martinus	9/6 85	1/12 19	1/12 19	3325	1/1 32	Aspedammen
Gudbrandsen, Peder	16/6 90	1/12 19	1/12 19	3325	1/1 32	Jevnaker.
Færder, Harald Adolfsen	7/12 97	1/12 19	1/12 19	3325	1/1 32	Vesterhaug.
Kristensen, Johan Bernhard	14/12 88	1/1 20	1/1 20	3325	1/1 32	Halden.
Olsen, Emil	29/5 97	1/1 20	1/1 20	3325	1/1 32	Oppegård.
Mikalsen, Trond	25/10 97	15/1 20	15/1 20	3325	14/2 33	Hauer seter.
Olsen, Marius	14/9 82	1/2 20	1/2 20	3325	1/1 32	Oppegård.
Hansen, Waldemar Anton	14/7 90	1/2 20	1/2 20	3325	1/1 32	Råde.
Walmann, Hans Martin	21/9 94	1/5 20	1/5 20	3325	1/1 32	Halden.
Østmo, Thorleif Gothard L.	15/5 98	1/5 20	1/5 20	3325	1/1 32	Kolbotn.
Antonsen, Alf Johan	6/12 99	1/5 20	1/5 20	3325	1/1 32	Nittedal.
Eliassen, Hans Chr. Edvin	13/11 92	1/5 20	1/5 20	3325	1/1 33	Ski.
Paulsen, Ingmar Nikolai	1/10 80	15/10 20	15/10 20	3325	1/1 33	Hakadal.
Augensen, Anders	3/11 82	1/4 21	1/4 21	3325	1/1 33	Rygge.
Bæroe, Lars Randby	2/10 83	1/4 21	1/4 21	3325	1/1 33	Ski.
Rastad, Ments	31/12 83	1/4 21	1/4 21	3325	1/1 33	Skotterud.
Ørnelund, Anton Martinus M.	24/8 89	1/4 21	1/4 21	3325	1/1 33	Halden.
Rudsengen, Ole Anton G.	6/6 89	1/4 21	1/4 21	3325	1/1 33	Roa.
Mathisen, Karl Wilhelm	27/11 91	1/4 21	1/4 21	3325	1/1 33	Dilling
Kristoffersen, Bjarne	11/4 96	1/4 21	1/4 21	3325	1/1 33	Ljan.
Olsen, Johannes	22/8 96	1/4 21	1/4 21	3325	1/1 33	Lena.
Nilsen, Nils Einar	8/2 98	1/4 21	1/4 21	3325	1/1 33	Prestebakke.
Nilsen, Sverre Kristian	7/9 98	1/4 21	1/4 21	3325	1/1 33	Oppegård.
Kjelgaard, Einar Kristoffer	10/3 00	1/4 21	1/4 21	3325	1/1 33	Askim.
Aronsen, Eugen Valdemar	19/3 00	1/4 21	1/4 21	3325	1/1 33	Kornsjø.
Kristiansen, Aksel	24/1 02	1/4 21	1/4 21	3325	1/1 33	Såner.

¹⁾ Ikke medlem av pensjonskassen i tiden fra 15/11 20—27/6 22.

	Født	Medl. av pens.k.	Nuh. still.	Lønn kr.	Fra	Adresse.
Svendsen, Halfdan	26/6 92	28/6 21	28/6 21	3325	1/1 33	Alnabru.
Dægnes, Karl	19/12 93	28/6 21	28/6 21	3325	1/1 33	Lillestrøm.
Arnesen, Karl	17/8 94	28/6 21	28/6 21	3325	1/1 33	Dal.
Nilsen, Jens	1/2 97	28/6 21	28/6 21	3325	1/1 33	Leirsund.
Pedersen, Nils	23/1 99	28/6 21	28/6 21	3325	1/1 33	Oslo.
Dahlum, Hans	19/9 01	28/6 21	28/6 21	3325	1/1 33	Eidsvoll.
Johannessen, Jørgen Olaus	2/1 81	1/10 21	1/10 21	3150	1/1 30	Grindvoll.
Rød, Martin Gerhard	26/11 81	1/10 21	1/10 21	3150	1/1 30	Skjeberg.
Bjerknes, Peder Alfred	22/8 95	1/10 21	1/10 21	3150	1/1 30	Rakkestad.
Nordli, Oskar Karl Olsen . . .	6/9 96	1/10 21	1/10 21	3150	1/1 30	Greåker.
Olsen, Kristian Arnt	17/4 98	1/10 21	1/10 21	3150	1/1 30	Såner.
Brun, Hans Kristian	11/11 89	1/12 21	1/12 21	3150	1/1 30	Grorud.
Fosheim, Thorstein Albertsen	23/5 96	1/12 21	1/12 21	3150	1/1 30	Roverud.
Karlsen, Johan Svierød	25/9 98	1/12 21	1/12 21	3150	1/1 30	Sarpsborg.
Johansen, Johan Sverre	3/7 01	1/12 21	1/12 21	3150	1/1 30	Fredrikstad.
Marthinsen, Thorvald	28/5 90	1/4 22	1/4 22	3150	1/1 30	Mysen.
Fjeldberg, Hans O.	3/2 91	1/7 22	28/6 22	3150	1/1 30	Strømmen.
Olsen, Helge	12/4 93	1/7 22	28/6 22	3150	1/1 30	Hauersetser.
Davidsen, Harald	5/8 96	25/7 22	28/6 22	3150	1/1 30	Vestby.
Jensen, Kristoffer	29/12 97	1/7 22	28/6 22	3150	1/1 30	Oslo.
Nikolaisen, Hans	19/3 98	1/7 22	28/6 22	3150	1/1 30	Do.
Mikalsen, Mikal	19/11 99	1/7 22	28/6 22	3150	1/1 30	Alnabru.
Østengen, Helge O. N.	7/4 00	1/7 22	28/6 22	3150	1/1 30	Strømmen.
Kristoffersen, Karl Henrik . . .	3/7 00	1/7 22	28/6 22	3150	1/1 30	Jessheim.
Kristiansen, Ansten Kristian	14/11 01	1/7 22	28/6 22	3150	1/1 30	Oslo.
Bjærdalen, Kasper	1/9 88	1/9 22	1/9 22	3150	1/1 31	Kongsvinger
Johansen, Johan Harald	22/8 92	1/9 22	1/9 22	3150	1/1 31	Grefsen.
Kjelgård, Kristian Magnus . . .	2/9 94	1/9 22	1/9 22	3150	1/1 31	Tomter.
Moberg, Nils Omar	7/8 95	1/9 22	1/9 22	3150	1/1 31	Prestebakke.
Hansen, Johan Martin	4/11 84	1/11 22	1/11 22	3150	1/1 31	Tøyen.
Andersen, Karl August	9/4 87	1/1 23	1/1 23	3150	1/1 31	Lillestrøm.
Olsen, Hans Oliver	25/10 93	1/1 23	1/1 23	3150	1/1 31	Skotterud.
Olsen, Arthur Kolbjørn	22/4 02	1/1 23	1/1 23	3150	1/1 31	Lillestrøm.
Braaten, Oskar Julius J.	11/11 91	14/3 23	27/2 23	3150	1/1 31	Alnabru.
Engebreetsen, Arnt Kristian . . .	8/8 96	16/4 23	16/4 23	3150	1/1 31	Fredrikstad.
Gulland, Ole Thomas	11/10 96	16/4 23	16/4 23	3150	1/1 31	Onsøy.
Karlsen, Helge Olav	6/8 01	16/4 23	16/4 23	3150	1/1 31	Mysen.
Heggen, Sverre Alfred	14/1 93	30/6 23	30/6 23	3150	1/1 31	Oslo.
Hansen, Oskar Henrik	11/6 97	30/6 23	30/6 23	3150	1/1 31	Do.
Andersen, Karl Arhur	20/8 98	30/6 23	30/6 23	3150	1/1 31	Alnabru.
Kristiansen, Johan Alfred	28/3 99	30/6 23	30/6 23	3150	1/1 31	Oslo.
Olsen, Anders August	12/7 99	30/6 23	30/6 23	3150	1/1 31	Dal.
Syverstad, Torgeir Eugen	26/5 01	30/6 23	30/6 23	3150	1/1 31	Lillestrøm.
Sandalen, Morten K.	1/1 90	1/7 24	25/6 24	3150	1/1 32	Oslo.
Skjørberg, Jørgen	29/4 91	25/6 24	25/6 24	3150	1/1 32	Matrand.
Olsen, Eugen Ludvig	13/8 91	25/6 24	25/6 24	3150	1/1 32	Kambo.
Stadheim, Lars	18/6 92	25/6 24	25/6 24	3150	1/1 32	Grefsen.
Ekk, Olaf O.	28/6 93	7/7 24	25/6 24	3150	1/1 32	Haslemo.
Zakariasen, Sigurd	27/1 94	25/6 24	25/6 24	3150	1/1 32	Moss.
Holmen, Marius M.	25/10 94	25/6 24	25/6 24	3150	1/1 32	Grinder.
Kolbu, Karl	14/10 95	25/6 24	25/6 24	3150	1/1 32	Raufoss.
Brenna, Frithjof Eugen	11/5 95	7/7 24	25/6 24	3150	1/1 32	Strømmen.
Johansen, Sigurd Marinius	23/6 96	6/7 24	25/6 24	3150	1/1 32	Grorud.

	Født	Medlav pens.k.	Nuh. still.	Lønn kr.	Fra	Adresse.
Pettersen, Anton	11/1 98	25/6 24	25/6 24	3150	1/1 32	Fredrikstad.
Kristiansen, Johannes	30/4 95	10/7 24	10/7 24	3150	1/1 33	Ljan.
Bjørndalen, Arild	8/3 94	20/9 24	20/9 24	3150	1/1 33	Roverud.
Antonsen, Aksel Bernhard	12/7 95	1/11 24	1/11 24	3150	1/1 33	Skjæberg.
Eriksen, Einar Adolf	24/3 00	1/11 24	1/11 24	3150	1/1 33	Greåker.
Johansen, Ideus	16/5 69	1/3 25	20/2 25	3150	1/1 33	Jømna.
Olsen, Torsten	23/9 85	1/3 25	20/2 25	3150	1/1 33	Bjergeseter.
Bjørnsgaard, Herman	24/4 93	11/3 25	20/2 25	3150	1/1 33	Oslo.
Antonsen, Martin Lauritz	27/11 98	1/3 25	20/2 25	3150	1/1 33	Jesheim.
Fjeldheim, Hans Kristian	20/1 99	10/3 25	20/2 25	3150	1/1 33	Lillestrøm.
Andresen, Erling Fridtjof	19/4 00	1/3 25	20/2 25	3150	1/1 33	Frogner.
Berge, Hans H.	28/3 96	1/4 25	1/4 25	3150	1/1 33	Jaren.
Sjøli, Martin A.	4/4 91	1/12 25	12/11 25	2975	1/1 32	Fetsund.
Bråthen, Johan Halvard	27/6 92	20/11 25	12/11 25	2975	1/1 32	Ljan.
Ljøner, Peder Henry	12/2 96	1/12 25	12/11 25	2975	1/1 32	Granli.
Nordhagen, Halfdan H.	31/1 97	4/12 25	12/11 25	2975	1/1 32	Gran.
Gustavsen, Anker Olaf	31/12 00	1/12 25	12/11 25	2975	1/1 32	Råde.
Aker, Ole	14/7 04	20/6 26	20/6 26	2975	1/1 32	Lørenskog.
Sønsteby, Ole I.	10/3 99	1/10 26	10/9 26	2975	1/1 33	Bøverbru.
Andresen, Sverre Oskar	11/3 01	1/10 26	10/9 26	2975	1/1 33	Bryn.
Pedersen, Hans	29/7 88	21/6 29	24/5 29	3150	1/1 31	Jevnaker.
Tangen, Ingebret	4/4 91	21/6 29	24/5 29	3325	1/7 30	Jaren.
Dahlen, Jacob	22/11 92	21/6 29	24/5 29	3150	1/7 30	Hakadal.
Nyhusmoen, Ole	15/9 99	21/6 29 ¹⁾	24/5 29	2975	1/1 32	Oslo.
Halvorsen, Bjarne Ivar	18/9 99	21/6 29	24/5 29	2800	1/1 33	Lillestrøm.
Haugen, Ragnvald	8/7 92	21/3 30	18/3 30	3150	1/1 31	Bleiken.
Snare, Johan Alexander	31/12 01	21/5 30	6/5 30	2975	1/1 32	Tomter.
Finstad, Hjalmar	23/9 02	21/5 30	6/5 30	3150	1/1 33	Bryn.
Kjellèn, Karl Johan Sverre	27/11 99	20/6 30	20/6 30	2800	1/1 32	Eina.
Bergheim, Gunnar S.	28/5 01	8/9 30	8/9 30	2800	1/1 32	Åbogen.
Gulli, Ole Gunnerius	11/6 04	7/11 30	7/11 30	2975	1/1 33	Skotterud.
Lien, Svein	7/10 92	18/2 31	7/2 31	2625	1/1 32	Strømmen.
Karlsen, Hans Martin	4/3 95	18/2 31	7/2 31	2800	1/1 33	Lillestrøm.

Verkstedsformann.

Kristiansen, Tennes Alfred 11/8 86 1/12 17 18/6 26 4475 1/7 29 Oslo.

Broformenn.

Pettersen, Karl August 20/2 76 1/4 21 1/5 21 4025 1/7 29 Oslo.
Strand, Harald A. 28/2 82 15/7 12 7/6 26 4025 1/1 32 Lillestrøm.

Håndverksformenn.

Hansen, Johannes 22/3 78 1/10 11 1/7 19 4025 1/7 29 Jaren.
Nerbø, Lars J. 13/12 82 1/2 23 21/5 26 3800 1/1 32 Askim.
Kristoffersen, Adolf 4/9 71 1/6 13 20/6 30 3800 1/7 30 Eidsvoll.
Johansen, Johan Martin 27/9 77 1/11 13 20/6 30 3800 20/6 30 Halden.
Braaten, Karl P. 17/2 93 1/10 19 20/6 30 3575 1/1 32 Kongsvinger
Aanerud, Ments Julius 20/9 76 20/6 30 4025 1/7 30 Do.

Montører ved stillverk, lys og telegraf.

Johansen, Olaf 20/5 92 13/7 16 4175 1/7 29 Oslo.
Jensen, Eugen Joakim 28/8 92 1/12 17 1/12 17 4175 1/1 30 Do.

¹⁾ Tidl. i jernb. tjeneste fra 27/1 22—31/10 24.

	Født	Medl. av pens.k.	Nuh. still.	Lønn kr.	Fra	Adresse.
Nilsen, Ingvald	4/11 87	1/6 21	1/6 21	4175	1/7 29	Oslo.
Paulsen, Haakon Theodor	18/5 91	15/5 14	1/7 21	3575	1/7 29	Do.
Johansen, Kristian Albert	20/5 81	1/4 21	1/4 21	3575	1/7 29	Do.
Brun, Sigurd Trygve	12/7 83	1/4 21	1/4 21	3575	1/1 33	Ski.
Jahnsen, Georg Hjalmar	5/12 86	1/4 21	1/4 21	3575	1/1 33	Do.
Bakke, Gulbrand K.	7/7 94	1/11 16	1/11 23	3575	1/7 29	Oslo.

Stillverksarbeider.

Nicolaisen, Helge	17/1 94	15/3 16	19/3 20	3575	1/7 29	Do.
-----------------------------	---------	---------	---------	------	--------	-----

Håndverkere.

Hansen, Hans, smed	5/5 75	1/6 11	1/6 11	3575	1/7 29	Kongsvinger
Pettersen, Lorents, snekker	9/10 82	1/10 19	1/10 19	3575	1/1 32	Moss.
Johansen, Otto Fritz Waldemar	17/2 87	1/4 21	1/4 21	3575	1/1 33	Halden.
Ruud, Ole Gundersen	7/10 88	1/4 21	1/4 21	3575	1/1 33	Kongsvinger
Engebretsen, Marius	20/5 89	1/4 21	1/4 21	3575	1/1 33	Do.
Nordli, Henry Arnold	18/10 97	21/6 26	15/6 26	3225	1/1 32	Halden.
Berg, Ragnvald murer	21/4 79	1/8 13	1/8 13	3575	1/7 29	Oslo.
Leonsen, Ole, smed	11/1 80	1/8 13	1/8 13	3575	1/7 29	Eidsvoll.
Sundby, Sig. O., smed	10/3 88	1/3 14	28/2 14	3575	1/7 29	Oslo.
Blix, Oscar	21/9 87	20/6 30	20/6 30	3575	1/7 30	Sarpsborg.
Speismark, Trygve Olaf	15/3 89	20/6 30	20/6 30	3575	1/7 30	Kongsvinger
Hansen, Bjarne	27/1 94	20/6 30	20/6 30	3575	1/7 30	Jaren.
Falla, Kristian	9/9 94	20/6 30	20/6 30	3575	1/1 33	Sarpsborg.
Aalborg, Johan	21/2 83	1/8 30	20/6 30	2875	1/1 32	Lillestrøm.
Dambakken, Einar G.	4/9 95	1/8 30	20/6 30	3400	1/1 32	Do.
Johansen, Johan Ludvig	2/8 74	1/12 30	22/9 30	3400	1/12 30	Halden.
Reinertsen, Ragnar B.	17/9 93	13/10 30	22/9 30	3400	1/1 33	Do.
Gulbrandsen, Ole	16/8 02	20/9 30	22/9 30	3400	1/1 33	Eidsvoll.
Leonsen, Andreas	6/12 83	1/7 19	29/9 30	3400	1/10 30	Lillestrøm.

Grindvokter.

Karlsen, Emma	22/11 88	22/7 12	22/7 12	900	1/7 29	Jessheim.
-------------------------	----------	---------	---------	-----	--------	-----------

Drammen distrikt.

Adresse: **Drammen.**

Drammenbanen (Oslo—Drammen), 53 km., åpnet 7de oktober 1872. Vestfoldbanen (Drammen—Skien) (167.9 km.), åpnet: den første strekning inntil Larvik med sidelinjer, 110 km., 7de desember 1881, til Skien, 45,9 km., den 24de november 1882. Sidelinjen fra Eidanger til Brevik, 9,4 km., den 16de oktbr. 1895. Bratsbergbanen, 94,2 km. Banen omfattet opprinnelig bare strekningen Notodden—Skien (Follestad), 56 km., åpnet 11. febr. 1920 (midlertidig drift fra 17de desember 1917), men er fra 1. juli 1920 tillagt den elektrisk drevne strekning Tinnoset—Notodden, 30 km., som tidligere tilhørte Rjukanbanen (åpnet 19. august 1909). Randsfjordbanen (Drammen—Randsfjord) 144.8 km., hvori foruten hovedlinjen (åpnet: første strekning, 45 km., 15de november 1866, i sin helhet 13de oktober 1868) inngår: Sidelinjene Hokksund—Kongsberg 28 km., åpnet 9de november 1871 samt Vikesund—Krøderen 26 km., åpnet 28de november 1872. Av Sørlandsbanen: Kongsberg—Hjuksebø, 36.9 km., åpnet 11. febr. 1920. Nordagutu—Gvarv, 10,55 km., åpnet 18. januar 1922. Gvarv—Bø, 6,95 km., åpnet 1. desember 1924 og Bø—Lunde, 14,05 km., åpnet 15. desember 1925. Lunde—Kragerø 69 km., åpnet 2. desember 1927, og Kongsberg—Rødberg 93 km., åpnet 20. november 1927. Samlet lengde 706 km.

<i>Distriktschef.</i>	Født	Medl. av pens.k.	Nuh. still.	Lønn kr.	Fra	Adresse.
Hoff, Waldemar, ing. 06	22/5 86	1/1 07	17/3 33	12600	15/4 33	Drammen.
<i>Overingeniører.</i>						
Henriksen, Kristian Heyerdahl, ing. 92	14/5 71	1/10 97	17/11 15	10800	1/7 29	Do.
Rasmussen, Georg Fredrik, ing. 01	6/7 80	25/10 03	15/9 29	10800	15/9 29	Do.
<i>Trafikkoverinspektør.</i>						
Berg, Sigurd, ing. 97	4/7 76	20/7 07	24/6 31	10800	16/8 31	Do.
<i>Kontorchef.</i>						
Tveten, Leif, cand. jur. 19	18/6 96	24/10 21	21/6 31	8100	1/1 33	Do.
<i>Inspektører.</i>						
Haasted, Lauritz Sofus, ing. 92 22/7 72	1/7 98	5/2 13	8100	1/7 29	Do.	
Berthelsen, Victor Georg Marius, ing. 03	29/10 83	1/8 06	3/6 13	8100	1/7 29	Do.
Pettersen, Bernt Andreas	10/5 76	12/4 98	7/11 18	8100	1/7 29	Do.
Lorange, Georg Robert, ing. 1907	2/8 81	20/9 11	28/11 18	8100	1/7 29	Do.

	Født	Medl. av pens.k.	Nuh. still.	Lønn kr.	Fra	Adresse.
Mørk, Einar, ing. 03	²⁰ / ₉ 78	⁷ / ₅ 95 ¹)	¹⁵ / ₁ 19	8100	¹ / ₇ 29	Drammen.
Fallan, Sverre Olaf, ing. 09	²¹ / ₁₀ 88	²⁰ / ₇ 14	⁶ / ₁₁ 19	8100	¹ / ₇ 29	Do.
Selmer, Einar Thams ing. 91	²⁰ / ₁₁ 69	⁹ / ₆ 99	²⁵ / ₈ 20	8100	¹ / ₇ 29	Do.
Rode, William Walker Rosen- vinge ing. 92	⁸ / ₆ 72	¹ / ₁₀ 97	²⁰ / ₈ 20	8100	¹ / ₇ 29	Skien.
Eig, Tørris, ing. 97	¹⁵ / ₅ 77	⁵ / ₉ 22	⁵ / ₉ 22	8100	¹ / ₁ 30	Drammen.
Bernt, Alf, ing. 01	²⁷ / ₁₂ 79	¹⁶ / ₇ 24	¹⁶ / ₇ 24	8100	¹ / ₇ 29	Do.
Moe, Halvor Magnus, ing. 10	⁹ / ₆ 88	²² / ₉ 15	²⁹ / ₆ 28	8100	¹ / ₁ 32	Do.
Aksnes, Johan Olaus, ing. 09	¹⁷ / ₁₀ 85	¹ / ₅ 16	⁷ / ₁ 31	7650	¹ / ₁ 33	Do.
Schie, Peder Adolf	⁴ / ₂ 74	¹ / ₃ 91	²⁴ / ₆ 31	7200	¹ / ₁ 33	Do.
<i>Avdelingsingeniører kl. A.</i>						
Wilse, Hans Peter, ²⁾ ing. 92	⁶ / ₁₂ 71	⁶ / ₆ 98	¹⁹ / ₉ 18	8100	¹ / ₇ 29	Do.
Agnæss, Thomas Henry Thornau, ing. 96	¹¹ / ₁₀ 76	¹ / ₇ 32	¹ / ₇ 32	8100	¹ / ₇ 32	Do.
<i>Avdelingsingeniører kl. B.</i>						
Rummelhoff Bartholomæus ³⁾ ing. 04	¹⁹ / ₈ 84	⁹ / ₁₂ 11	¹² / ₆ 19	6750	¹ / ₇ 29	Do.
Lund, Erling, ing. 16	⁶ / ₁₁ 94	¹ / ₇ 31	¹ / ₇ 31	5850	¹ / ₁ 33	Do.
<i>Distriktsbokholder.</i>						
Minken, Georg	⁸ / ₁₁ 77	¹ / ₄ 95	¹ / ₂ 33	6750	¹ / ₇ 29	Do.
<i>Distriktsmaterialforvalter.</i>						
— — — — —						Do.
<i>Distriktskasserer.</i>						
Raabe, Christian	⁵ / ₉ 69	⁴ / ₁ 86	²⁶ / ₃ 05	5850	¹ / ₇ 29	Do.
<i>Lokomotivmester.¹⁾</i>						
Østby, Paul ing. 14	¹³ / ₆ 92	⁶ / ₁₁ 19	²⁰ / ₂ 20	5850	¹ / ₇ 29	Do.
<i>Assistentingeniør.</i>						
Walheim, Trygve, ing. 22	²¹ / ₉ 97	³⁰ / ₇ 24	³⁰ / ₇ 24	4950	¹ / ₁ 31	Do.
<i>Førstefullmektiger.</i>						
Braun, Fredrik August	⁸ / ₃ 70	¹ / ₉ 88	¹⁷ / ₁₀ 17	4950	¹ / ₇ 29	Do.
Larsen, Martin	²⁹ / ₆ 69	¹ / ₈ 97	¹ / ₇ 18	4950	¹ / ₇ 29	Do.
Gunderssen, Karl Anton	²¹ / ₇ 82	¹ / ₃ 02	¹⁷ / ₁₁ 21	4950	¹ / ₇ 29	Do.
Næss, Axel Georg	²⁴ / ₃ 85	¹ / ₁₂ 04	¹⁶ / ₃ 25	4950	¹ / ₇ 29	Do.
Mathiesen, Hans Arthur	²⁴ / ₅ 83	¹ / ₁₀ 99	²⁷ / ₆ 28	4950	¹ / ₇ 29	Do.
<i>Arkivar.</i>						
Langelo, Hjalmar Godtskalkt	²⁰ / ₅ 83	⁵ / ₁ 16	²⁷ / ₃ 24	4950	¹ / ₇ 29	Do.
<i>Fullmektiger.</i>						
Hansen, Carl Anton	¹² / ₂ 69	¹ / ₆ 93	¹⁴ / ₈ 19	4475	¹ / ₇ 29	Do.
Johannessen, Jørgen Nicolai	¹⁵ / ₂ 80	¹ / ₄ 99	¹⁶ / ₁₂ 21	4475	¹ / ₇ 29	Do.
Severinsen, Sverre	¹⁴ / ₄ 90	¹ / ₃ 08	⁶ / ₁₂ 23	4475	¹ / ₇ 29	Do.
Svennevig, Jørgen Hansen	²⁵ / ₃ 82	¹ / ₈ 02	¹¹ / ₅ 27	4475	¹ / ₇ 29	Do.
Hoff, Alfred Heinrich	²⁷ / ₈ 86	¹ / ₂ 03	¹ / ₆ 27	4475	¹ / ₇ 29	Do.

¹⁾ Frav. fra jernb. tjeneste ²⁰/₂ 00—¹⁶/₃ 10.

²⁾ Tjenestegjør som inspektør ved Numedalsbanen.

³⁾ Tjenestegjør som midlertidig inspektør.

	Født	Medl. av pens.k.	Nuh. still.	Lønn kr.	Fra	Adresse.
Nilsen, Nils Johan	14/8 88	1/3 06	16/6 27	4475	1/1 31	Drammen.
Borgersen, Karl Johan	8/3 89	25/6 07	15/8 28	4475	1/7 29	Do.
Rygh, Reidar	13/2 92	1/5 11	14/5 30	4250	14/5 30	Do.
Bjerke, Kristian K.	11/7 86	1/11 10	30/6 31	4250	1/8 31	Do.

Kontorister.

Eneresen, Hildus Emil	22/11 63	30/11 81	15/2 09	4175	1/7 29	Do.
Skorve, Ivar	23/5 81	1/4 10	1/4 11	4175	1/7 29	Do.
Holby, Christian	17/9 64	24/8 91	10/11 17	4175	1/7 29	Do.
Sohlman, Karl Oskar	10/8 86	1/12 11	14/3 18	4175	1/1 30	Do.
Tveit, Thor Andr.	3/2 91	15/7 18	15/7 18	4175	1/1 31	Do.
Halvorsen, Henry	10/6 90	1/11 10	30/6 19	4175	1/7 29	Do.
Johansen, Julius Alexander	10/7 81	25/6 00	14/8 19	4175	1/7 29	Do.
Gundersen, All	24/2 90	25/7 11	14/8 19	4175	1/1 30	Do.
Frydenlund, Carl Herman	8/12 92	1/8 11	14/8 19	4175	1/1 30	Do.
Hefte, Andres Bernhard	30/6 90	1/11 11	4/9 19	4175	1/1 30	Do.
Sonne, Sigurd Haare	14/6 96	15/5 16	27/2 20	4175	1/1 32	Do.
Grosvold, Georg Wilh. O.	30/5 96	3/3 20	3/3 20	4175	1/1 32	Do.
Stokke, Hans Hansen	2/10 96	1/9 17	30/6 20	4175	1/1 32	Do.
Olsen, Ivar Marinius	20/7 90	1/10 12	15/11 20	4175	1/1 31	Do.
Olssen, Hans	12/10 93	16/10 12	15/11 20	4175	1/1 31	Do.
Zimmermann, Alf Henry	11/1 95	16/1 14	24/1 24	3950	1/1 30	Do.
Bryhn, Oddmund Ernst	7/9 92	1/4 14	24/1 24	3950	1/1 30	Do.
Iversen, Ismar Johan	13/1 93	20/6 12	24/4 24	4175	1/1 32	Do.
Erichsen, Sverre	30/6 94	19/6 13	24/4 24	3950	1/7 29	Do.
Bjerke, Arnt Jahrmann	24/9 94	1/7 14	30/6 24	3950	1/1 30	Do.
Lieblein, Leif Nicolai	10/9 93	1/7 14	15/10 24	3950	1/1 31	Do.
Borgen, Christian Adolf	31/3 78	25/5 98	25/9 25	4175	1/7 29	Do.
Fjeldstad, Gabriel, K.	22/3 83	1/5 09	19/1 27	4175	1/1 33	Do.
Olsen, Ole Andreas	15/10 82	1/7 11	19/1 27	4175	1/7 29	Do.
Rygh, Gustav Emil	19/4 86	1/4 16	19/1 27	3950	1/1 32	Do.
Thorsby, Peder	15/12 83	2/4 25	19/1 27	4175	1/1 31	Do.
Mathisen, Einar Georg	20/8 89	1/1 14	20/2 29	3950	1/1 33	Do.
Knudsen, Georg	27/7 95	16/6 15	20/2 29	3950	1/1 33	Do.
Knudsen, Kristoffer Gunelius	16/6 81	4/9 19	20/3 29	4175	1/7 29	Do.

Assistenten.

Olafsen, Astrid Kathrine	21/5 97	27/2 22	27/2 22	3125	1/7 29	Do.
Engen, Karsten Sverre	13/1 98	27/2 22	27/2 22	3125	1/7 29	Do.
Fjeldstad, Borghild Kristiane	18/6 98	27/2 22	27/2 22	3125	1/7 29	Do.
Krüper, Harriet	12/6 94	27/2 22	27/2 22	3125	1/7 29	Do.
Haugsmoen, Erling	30/9 98	27/2 22	27/2 22	3125	1/7 29	Do.
Møglestue, Trygve	29/9 97	13/1 30	13/1 30	3500	13/1 30	Do.
Nilsen, Carl Robert Eugen	5/5 90	13/1 30	13/1 30	3500	13/1 30	Do.
Evensen, Torbjørn Lauritz	1/8 02	13/1 30	13/1 30	3500	13/1 30	Do.
Hervig, Arne Edvard	30/9 91	13/1 30	13/1 30	3500	13/1 30	Do.
Stormoen, Leif P. I.	23/3 00	13/1 30	13/1 30	3500	13/1 30	Do.
Bordsenius, Bergljot	30/9 94	13/1 30	13/1 30	3125	13/1 30	Do.
Raabe, Astri	19/7 01	13/1 30	13/1 30	3125	1/1 31	Do.

Konstruktører.

Jørgensen, Alf Jørgen, ing. 15	31/5 92	1/12 20	1/12 20	5850	1/7 31	Do.
Vikdal, Bjørn, ing. 18	20/5 91	1/12 20	1/12 20	5850	1/7 31	Do.
Nielsen, Sverre, ing. 19	27/7 95	1/12 20	1/12 20	5850	1/7 31	Do.

	Født	Medl. av pens.k.	Nuh. still.	Lønn kr.	Fra	Adresse.
<i>Tegnere.</i>						
Sverdrup, Henrik	30/4 92	11/11 25	11/11 25	4250	1/7 31	Drammen.
Solberg, Emil	18/9 98	1/5 31	29/4 31	4250	1/7 31	Do.
Stange, Arne Ingv.	3/2 97	1/5 31	29/4 31	3800	1/7 31	Do.
<i>Tegner utenfor regulativ.</i>						
Solberg, Paul Thorleif	10/2 82	25/10 23	25/10 23	4475	1/7 29	Do.
<i>Stasjonsmestere.</i>						
						Stasjon.
Sveia, Hans Petter	1/4 72	1/11 88	19/3 07	5675	1/7 29	Oslo.
Folkestad, Ole O.	18/10 75	19/6 97	9/6 18	4600	1/7 29	Skeyen (III.)
Helgesen, Ludv. Andr.	28/2 75	1/4 91	29/11 10	5050	1/1 31	Lysaker (II.)
Fossum, Carl Julius	1/7 76	16/8 92	27/10 11	5050	1/7 29	Stabekk (II.)
Olsen, Olaf Martinius	19/11 76	1/11 95	9/6 15	4600	1/7 29	Høvik (III.)
Knudsen, August	2/3 69	16/7 88	19/3 07	4150	1/7 29	Blommenholm (IV.)
Sveia, Peder	1/1 77	16/10 95	29/4 28	4775	1/1 32	Sandvika (II)
Fjeldseth, Kolbjørn G.	20/4 75	1/12 98	29/3 16	4150	1/7 29	Billingsstad (IV.)
Pettersen, Hjalmar	31/3 76	27/3 94	16/10 19	4150	1/7 29	Hvalstad (IV.)
Steiber, Carl Fredrik	15/7 77	8/11 97	19/11 24	4600	1/6 30	Asker (III.)
Gunnestad, Karenia M.	12/5 80	1/5 99	29/4 28	4150	1/1 30	Heggedal (IV.)
Sæther, Johan Petter	12/11 80	16/5 99	19/3 18	4150	1/2 30	Røyken (IV.)
Watnaas, Carl Andreas	25/6 78	1/2 95	29/6 16	4150	1/7 29	Spikkestad (IV.)
Stenberg, Mentz Ludvig	31/5 74	1/7 92	14/10 07	4600	3/7 31	Lier (III.)
						Bragerøen (IV.)
Udgaard, Martin N.	24/12 75	8/11 94	14/9 27	5675	1/12 30	Drammen.
Huseby, Claus	19/9 76	15/12 99	11/8 16	4150	1/7 29	Skoger (IV.)
Næss, Nils Julius J.	15/2 77	1/4 03	22/4 31	4150	1/1 33	Galleberg (IV.)
Braathu, Oswald Gerhard	10/9 77	1/2 95	18/12 12	4150	1/7 29	Sande (IV.)
Hval, Olaf O.	29/8 77	1/2 97	27/1 15	4600	1/7 29	Fløimestrand (III.)
Boiesen, Bjørn	9/9 82	1/2 99	27/4 32	3700	2/6 32	Nykirke (IV.)
Myhre, Petter Ludvig	4/12 73	1/2 96	8/9 15	4600	4/9 30	Skoppum (III.)
Asskildt, Hans Halvorsen	6/3 76	1/9 98	1/9 21	3800	1/7 29	Adal (V.)
Rogne, Thorleif G.	29/10 72	1/10 96	7/12 27	4150	1/5 32	Barkåker (IV.)
Moe, Aksel Olaf	24/10 78	16/10 96	10/3 22	5350	29/2 32	Tønsberg (I.)
Plyhn, Sigurd H.	6/9 77	16/8 93	27/7 27	4150	1/1 30	Sem (IV.)
Thorbjørnsen, Nils Magnus	6/7 84	1/10 99	17/9 24	4150	20/1 31	Stokke (IV.)
Pedersen, Peder Andreas	19/3 86	1/4 06	18/3 31	3800	15/4 31	Råstad (V.)
Sørensen, Haakon	31/5 74	1/3 90	3/11 10	5050	1/7 29	Sandefjord (II.)
Smeby, Thorleif Karl Paul	2/2 87	1/3 06	30/6 24	3800	1/7 29	Jåberg (V.)
Tveter, Theodor Hansen	10/9 69	1/6 93	19/6 11	4150	1/7 29	Løve (IV.)
Enersen, Andreas	5/8 75	1/2 92	24/11 21	5350	1/1 30	Larvik (I.)
Halvorsen, Peder Simon	16/6 73	1/6 98	11/8 16	3800	1/7 29	Kjøse (V.)
Braathu, Lars Kristian	9/7 81	16/5 99	29/11 23	3800	1/7 29	Oklungen (V.)
Moen, Peder K.	30/5 76	27/6 98	8/2 32	4225	1/4 33	Eidanger (II.)
Thorud, Peder	31/10 75	1/6 98	8/2 32	Ikke	tiltrådt	Porsgrunn (II.)
Sørensen, Sigurd W.	27/11 80	16/1 96	4/12 13	4600	1/7 29	Horten (III.)
Swarstad, Anton Marentius	20/1 73	1/6 96	11/11 14	5050	1/7 29	Brevik (II.)
Haraldsen, Georg Andreas	29/9 72	1/12 90	5/1 11	4150	1/7 29	Gulskogen (IV.)
Hansen, Johan A.	30/8 79	1/7 95	2/2 22	5050	1/7 29	Mjøndalen (II.)
Nilsen, Hans Jørgen	30/12 71	16/7 89	15/4 08	5050	1/7 29	Hokksund (II.)
Kvisle, Olaus Ellefsen	20/1 73	1/8 94	18/7 12	4 50	1/7 29	Skotselv (IV.)
Jacobsen, Jacob Andreas	9/3 78	1/10 99	19/9 21	4600	1/9 32	Aamot (III.)
Gausaker, Ole O.	8/1 72	1/12 97	19/6 14	4600	1/7 29	Geithus (III.)

	Født	Medl. av pens.k.	Nuh. still.	Lønn kr.	Fra	Stasjon.
Ramstad, Lars	22/11 72	16/11 94	27/5 14	4600	1/7 29	Vikesund (III.)
Aslaksen, Kristian	22/11 82	1/10 99	13/12 26	4150	1/7 29	Nakkerud (IV.)
Kveseth, Olaf Kristensen	11/2 71	1/6 93	6/9 23	4150	1/7 29	Tyristrand (IV.)
Lærum, Karenius	10/1 79	1/5 99	2/10 18	4150	1/7 29	Ask (IV.)
Ellingsen, Alfred	28/9 75	1/4 91	25/1 11	5350	10/3 31	Hønefoss (I.)
Rudi, Kristen Olsen	1/2 76	16/5 98	11/2 14	4600	1/7 29	Hen (III.)
Pedersen, Oscar Alfred	18/10 80	19/8 00	11/3 20	4150	1/7 29	Randsfjord (IV.)
Ødegård, Oluf K.	2/9 73	1/5 97	2/4 13	4600	11/3 32	Vestfossen (III.)
Grønneberg, Andreas M. S.	7/7 75	1/1 01	16/4 21	3800	1/7 29	Darbu (V.)
Briskerud, Olaf A.	9/10 82	1/3 08	22/4 31	3800	1/7 31	Krekling (V.)
Tvedten, B. Th.	23/1 76	20/1 02	20/4 22	4150	1/7 29	Skollenborg (IV.)
Bjertnæs, Albert	7/9 70	4/3 89	14/10 07	5050	1/7 29	Kongsberg (II.)
Ruud, Oscar A	25/10 73	1/12 93	3/3 20	3800	1/7 29	Snarum (V.)
Enersen, Johan Fritjof	21/12 76	1/11 94	27/9 13	4150	1/7 29	Krøderen (IV.)
Gjersum Bjarne L.	11/4 90	16/4 07	23/4 28	3800	1/7 29	Saggrenda (V.)
Hennie, Lars Nilsen	24/12 82	1/11 10	11/2 31	3800	13/4 31	Øysteinstil (V.)
Gokstad, Ole Markus	1/3 84	16/5 07	7/8 29	3800	15/10 29	Gvarv (V.)
Hansen, Wilhelm G.	30/8 82	4/11 01	28/6 23	4150	1/7 29	Bø (IV.)
Foss, Hans	30/3 84	1/1 01	6/1 26	4150	1/7 29	Lunde (IV.)
Steinset, Jørgen	11/10 79	1/11 07	20/6 24	3800	1/7 29	Drangedal (V.)
Torgersen, Aksel Theodor	20/10 78	16/10 96	13/6 28	4600	1/1 30	Kragerø (III.)
Torgersen, Henrik Eidemar	17/1 81	1/11 98	4/5 21	4600	1/7 29	Borgestad (III.)
Larsen, Andreas	23/11 76	16/2 96	27/9 23	5350	1/7 29	Skien (I.)
Rustad, Einar Sev. G.	7/9 85	9/11 08	26/6 29	3800	17/8 29	Nisterud (V.)
Kjeverud, Nils Hansen	2/4 85	10/10 08	10/4 29	3800	1/7 29	Valebø (V.)
Hansen, Carl	14/5 72	1/10 97	23/10 12	4600	1/7 29	Nordagutu (III.)
Holthe, Eilert Arnold	9/4 76	1/1 93	21/5 19	4600	1/7 29	Hjuksebø (III.)
Hanssen, Carsten A.	1/4 74	1/10 92	10/1 16	5050	1/7 29	Notodden (II.)
Næss, Olaf Martinus	10/10 85	10/11 08	10/6 31	3800	7/7 31	Lisleherad (V.)
Rasmussen, Sigurd	29/9 83	9/8 09	9/8 09	4150	1/7 29	Gransherad (V.)
Thorstad, Atle A.	18/4 79	9/8 09	9/8 09	4600	1/7 29	Tinnoset (III.)
Larsen, Jørgen M.	9/3 85	1/8 03	12/11 24	3800	1/7 29	Rødberg (V.)

Understasjonsmestere.

Fusdal, Peder P.	10/10 81	1/5 01	27/7 22	4950	1/7 29	Oslo.
Holljen, Georg Hildemar	9/3 79	1/7 95	25/4 28	4950	1/7 29	Do.
Stubbråten, Peder K.	4/9 81	8/5 01	11/9 28	4950	1/1 31	Drammen.
Trulsen, Theodor Andreas	9/1 85	1/8 03	3/2 32	4950	9/2 32	Hønefoss.

Bestyrere av billett-, ilgods- og godsavdeling.

						Adresse.
Knudsen, Halfdan	4/12 81	16/6 97	27/7 22	4950	1/7 29	Drammen.
Thinn, Peter Andreas	10/3 82	1/2 99	20/5 25	4950	1/7 29	Do.
—	—	—	—	—	—	Do.
Melsom, Hans	17/11 75	1/11 93	28/9 29	4950	28/9 29	Oslo.
Andresen, Ove Alexander	10/1 84	1/8 03	16/10 29	4950	1/2 30	Hønefoss.
Olsen, Otto Martin	13/12 84	12/12 99	20/5 31	4950	1/1 33	Oslo.

Stasjonsfullmektiger.

Guttormsen, Johan Albert	8/1 78	1/12 95 ¹⁾	14/8 19	4475	1/7 29	Kongsberg.
Fliid, Johan Olsen	12/10 77	1,10 99	14/8 19	4475	1/7 29	Oslo.

1) Frav. fra jernb. tj. 8/2 21—26/2 22.

	Født	Medl. av pens.k.	Nuh. still.	Lønn kr.	Fra	Adresse.
Ellingsen, Ragnvald Eugen	20/12 87	1/3 06	18/12 25	4475	1/1 30	Skien.
Støresmo, Kristian Sig.	10/6 82	1/6 07	11/5 27	4475	1/7 29	Tønsberg.
Hansen, Haakon Eugen	24/7 86	16/4 07	16/11 27	4475	1/1 31	Drammen.
Knudsen, Karl Martin	17/10 77	16/5 94	12/2 30	4475	12/2 30	Oslo.
Samuelsen, Petter	7/4 88	1/1 07	12/2 30	4250	12/2 30	Sandvika.
Løite, Ole Olsen	12/6 82	9/8 09	7/5 30	4250	1/6 30	Notodden.
Eriksen, Erik	15/7 91	1/11 08	20/5 31	4250	1/7 31	Sandefjord.
Langås, Joh. Olaf M.	20/5 83	1/3 08	30/6 31	4250	1/10 31	Drammen.

Styrmann.

Strømmen, Martin	27/5 85	1/5 14	1/5 20	4175	1/1 30	Sperillen.
----------------------------	---------	--------	--------	------	--------	------------

Dekksmann.

Østvold, Karl Kristiansen	24/7 90	16/6 18	16/6 18	3325	1/1 30	Hønefoss.
-------------------------------------	---------	---------	---------	------	--------	-----------

Stasjonskontorister.

Fjeld, Erling Christoffersen	15/8 74	1/7 91	1/9 00	4175	1/7 29	Drammen.
Knudsen, Carl Johan	27/9 68	21/11 97	1/7 14	4175	1/7 29	Do.
Himberg, Abraham A.	10/5 81	1/5 01	11/8 15	4175	1/7 29	Do.
Dørstaden, Syver	20/9 72	1/11 98 ¹⁾	20/8 16	4175	1/7 29	Oslo.
Løwe, Karl Olaf	26/5 86	1/2 07	17/1 17	4175	1/7 29	Skien.
Holden, Martin	20/9 85	1/2 08	21/11 17	4175	1/7 29	Oslo.
Jahrnæs, Eberhardt Otinius	26/11 90	1/11 07	14/5 18	4175	1/7 29	Drammen.
Dahl, Sven Herman	7/12 91	1/11 08	11/7 18	4175	1/7 29	Oslo.
Svanberg, Carsten Sigurd	29/3 87	16/11 08	11/7 18	4175	1/7 29	Larvik.
Bjerke, Lars	22/3 86	1/5 09	11/7 18	4175	1/7 29	Drammen.
Tangerud, Einar Ludvig	21/7 85	24/6 09	11/7 18	4175	1/7 29	Oslo.
Sæthre, Einar M. M.	30/4 86	1/5 10	11/7 18	4175	1/7 29	Do.
Moen, August Th. J.	5/3 83	16/6 10	11/7 18	4175	1/7 29	Do.
Sørli, Sverre Alexander	20/9 78	11/6 96 ²⁾	11/7 18	4175	1/7 29	Do.
Sukkestad, Olaf Markus	30/5 90	16/6 10	14/8 18	4175	1/7 29	Hønefoss.
Grønland, Lauritz	12/6 87	1/11 10	18/12 18	4175	1/7 29	Drammen.
Opheim, Rasmus I.	4/7 79	1/1 09	14/8 19	4175	1/7 29	Mjøndalen.
Løken, Karl Magnus	9/3 86	15/1 10	14/8 19	4175	1/1 30	Drammen.
Bredesen, Harald Christoffer	18/7 86	1/11 10	14/8 19	4175	1/7 29	Oslo.
Haugen, Nils M. J.	21/10 86	1/11 10	14/8 19	4175	1/1 30	Neslandsvatn.
Schinnes, Hans P.	4/6 87	1/11 10	14/8 19	4175	1/1 30	Drammen.
Gudim, Hans M. A.	12/6 88	1/11 10	14/8 19	4175	1/1 30	Oslo.
Halvorsen, Lauritz	30/8 91	1/5 11	14/8 19	4175	1/1 30	Kongsberg.
Hatskjold, Svend	4 5 92	1/8 11	14/8 19	4175	1/1 30	Drammen.
Edvardsen, Carsten L.	17 7 93	1 8 11	14/8 19	4175	1/1 30	Høvik.
Gjersum Thorleif K.	16/5 93	1/8 11	4/9 19	4175	1/1 30	Drammen.
Kittelsen, Victor	2/6 90	1/8 11	25/3 20	4175	1/1 30	Oslo.
Saasen, Eivind	20/3 90	21/9 11	25/3 20	4175	1/1 30	Drammen.
Helgesen, Aksel	12/4 89	1/10 11	25/3 20	4175	1/1 30	Oslo.
Rud, Olaf	30/12 86	1/12 11	25/3 20	4175	1/1 30	Meheia.
Rouge, Sigurd Thorleif	4/6 92	1/12 11	25/3 20	4175	1/1 30	Oslo.
Haugen, Gudmund A.	27/12 86	16/1 12	25/3 20	4175	1/1 30	Sannidal.

1) Ikke medlem av pensjonskassen fra 12/2 11—22/8 16.

2) —»— » 11/7 12—10/7 18.

	Født	Medl. av pens.k.	Nuh. still.	Lønn kr.	Fra	Adresse.
Eliassen, Eivind	10/9 93	1/7 12	30/6 20	4175	1/1 31	Drammen.
Eriksen, Sverre	10/10 91	1/10 12	30/6 20	4175	1/1 31	Oslo.
Berg, Lars	2/9 92	16/10 12	30/6 20	4175	1/1 31	Skien.
Qvam, Peder Martinus	21/9 88	1/7 13	1/7 20	4175	1/1 32	Holmestrand
Henriksen, Sverre Dagfin	8/6 95	1/7 14	30/6 20	4175	1/1 32	Drammen.
Eriksen, Leif Teilmann	9/6 93	16/1 12	11/11 20	4175	1/1 31	Porsgrunn.
Førland, Knut Johnsen	25/7 88	16/12 10	10/8 22	4175	1/1 31	Oslo.
Krabberød, Karl	18/9 88	3/8 12	10/8 22	4175	1/1 32	Do.
Syvertsen, Oscar Emanuel	10/4 88	20/6 12	10/8 22	4175	1/1 32	Do.
Hansen, Willy	19/12 91	1/9 12	10/8 22	4175	1/1 32	Drammen.
Morstad, Sigurd Alfr. S.	15/8 87	1/10 12	10/8 22	4175	1/1 32	Oslo.
Larsen, Carl Eugen	2/8 94	16/10 12	10/8 22	4175	1/1 32	Do.
Pedersen, Paul Konrad	21/11 91	1/1 13	10/8 22	4175	1/1 32	Sandefjord.
Hansen, Trygve	19/4 93	1/1 13	10/8 22	4175	1/1 32	Asker.
Wendelborg, Harald H.	18/6 89	1/1 13	10/8 22	4175	1/1 32	Drammen.
Austad, Tollef Skjeldred	18/6 90	1/1 13	10/8 22	4175	1/1 32	Brevik.
Bentzen, Ingvald Nicolai	27/11 89	1/6 13	10/8 22	4175	1/1 32	Hønefoss.
Duus, Arthur	24/4 92	10/6 13	10/8 22	4175	1/1 32	Drammen.
Rustadbakken, Brede G.	12/9 88	1/7 13	1/2 23	4175	1/1 33	Skien.
Sanni, K. Kristoffersen	19/2 88	1/1 13	24/4 24	4175	1/1 33	Notodden.
Lilleberg, Harald	21/11 91	1/1 13	24/4 24	4175	1/1 33	Drammen.
Tandberg, Herman	4/5 91	1/1 13	24/4 24	4175	1/1 33	Oslo.
Dalsrud, Hans O.	22/6 89	19/6 13	24/4 24	4175	1/1 33	Do.
Kjeldbye, Henrik S.	3/8 90	19/6 13	24/4 24	4175	1/1 33	Do.
Sorum, Martin	18/8 90	19/6 13	24/4 24	4175	1/1 33	Porsgrunn.
Kristoffersen, Karl	19/1 90	19/6 13	24/4 24	4175	1/1 33	Skien.
Hansen, Rolf Johannes	28/10 94	1/7 13	24/4 24	3950	1/1 30	Oslo.
Ellingsen, Johan	28/8 94	16/1 14	24/4 24	3950	1/1 30	Larvik.
Rundgreen, Sverre Eugen	30/4 95	16/1 14	30/6 24	3950	1/1 30	Oslo.
Halvorsen, Einar	30/8 94	1/4 14	30/6 24	3950	1/1 30	Do.
Thoen, Karl Harald	9/8 92	1/5 14	30/6 24	3950	1/1 30	Drammen.
Eriksen, Eivind	20/6 93	1/5 14	30/6 24	3950	1/1 30	Oslo.
Danielsen, Rudolf Nicolai	3/12 93	1/7 14	30/6 24	3950	1/1 30	Drammen.
Sekkelsten, Harald N.	31/8 91	10/6 12	15/10 24	4175	1/1 33	Burud.
Linnes, Paul Bertran	2/7 95	1/8 14	20/10 24	3950	1/1 30	Oslo.
Blaarud, Asbjørn H.	19/2 80	18/10 03	16/9 25	4175	1/7 29	Hønefoss.
Hareide, Knut Olaf	18/11 80	16/5 99	17/2 26	4175	1/7 29	Oslo.
Sogn, Petter	14/11 95	1/7 14	12/1 27	3950	1/1 31	Stabekk.
Haugland, Anton M.	20/6 91	1/11 16	12/1 27	3950	1/1 33	Oslo.
Næss, Harald August	18/8 95	16/6 15	30/6 27	3950	1/1 31	Do.
Hansen, Schmidt Erling	30/9 94	1/7 14	23/6 27	3950	1/1 31	Drammen.
Wright, Ole W.	4/1 78	1/9 96	14/12 27	4175	1/7 29	Oslo.
Haugen, Kristian	6/6 95	16/6 15	20/2 29	3950	1/1 33	Drammen.
Stordalen, Herm. Eugen	23/8 95	16/6 15	20/2 29	3950	1/1 33	Oslo.
Aspaas, Johan	28/7 96	16/6 15	20/2 29	3950	1/1 33	Eidanger.
Haraldsen, Rolf Erling	2/8 94	16/6 15	20/2 29	3950	1/1 33	Oslo.
Halvorsen, Fritz Paul	3/12 95	16/6 15	20/2 29	3950	1/1 33	Do.
Christensen, Harald Georg	18/10 92	16/6 15	20/2 29	3950	1/1 33	Tønsberg.
Ahnen, von Kristian Aug.	11/6 89	1/4 16	10/4 29	3950	1/1 33	Oslo.
Christiansen, Erling Ludvig	18/7 90	8/6 16	18/12 29	3725	1/1 32	Lysaker.
Ulberg, Alfred Andersen	23/7 91	18/9 15	4/6 30	3725	1/1 32	Skøyen.
Lauritzen, Johan	4/6 94	1/10 15	4/6 30	3725	1/1 32	Lier.

	Født	Medl. av pens.k.	Nuh. still.	Lønn kr.	Fra	Adresse.
Olsen, Hans Oskar	14/6 87	1/3 061)	9/10 30	3725	1/1 33	Notodden.
Løvstad, Alf Olaf	13/9 89	1/11 08	12/11 30	4175	15/12 30	Drammen.
Simensen, Erik	12/11 94	16/6 16	11/2 31	3725	1/1 33	Vikesund.
Moen, Olaf Martin	29/6 90	1/11 08 ²⁾	11/2 31	3725	1/1 33	Drammen.
Aasen, Ingolf Peder	22/5 95	20/3 17	11/2 31	3725	1/1 33	Aamot.
Pedersen, Karsten Oskar	18/9 95	1/5 17	10/5 31	3725	1/1 33	Oslo.
Gulbrandsen, Reidar S. O.	3/7 97	1/2 17	10/5 31	3725	1/1 33	Hønefoss.
Haslestad, Lars	18/5 96	1/5 17	20/6 31	3725	1/1 33	Horten.

Omlastningsformenn.

-----						Oslo.
Hannevold, Johannes	17/3 71	1/2 99	2/5 17	4175	1/7 29	Drammen.

Godshusformann.

Bjørndahl, Ivar	21/2 76	1/3 99	10/12 17	4175	1/7 29	Oslo.
---------------------------	---------	--------	----------	------	--------	-------

Formann ved Tangens tomter i Drammen.

-----						Drammen.
-------	--	--	--	--	--	----------

Skifteformenn.

Carlsen, Lars Johan	12/4 69	1/5 99	14/8 19	4175	1/7 29	Drammen.
Hedemann, Andreas	16/3 93	12/1 14	10/7 19	4175	1/7 29	Do.
Berntsen, Bernhard	16/1 87	24/6 08	4/4 22	4175	1/7 29	Oslo.
Johnsen, Karl Marinius	10/3 84	9/10 09	13/11 31	3725	10/11 31	Drammen.

Formenn av lønnsklasse 14.

Brendsrud, Peder A.	12/5 79	1/5 01	22/6 25	4175	1/1 31	Oslo.
Guttormsen, Karl Johan	28/2 79	16/12 01	22/6 25	4175	1/1 31	Drammen.
Lund, Halfdan Georg	30/1 76	1/4 03	22/6 25	4175	1/1 31	Oslo.
Berntsen, Edvart Martinius	2/10 75	16/5 04	22/6 25	4175	1/1 31	Do.
Kristiansen, Karl Aage L.	30/8 85	1/2 06	22/6 25	4175	1/1 31	Drammen.
Christiansen, Oskar Herman	26/9 84	9/8 09	9/8 09	4175	1/7 29	Do.

Stasjonsformenn.

Berntsen, Bernt Martin	24/7 73	5/10 89	1/4 03	3575	1/7 29	Horten.
Olsen, Olaf Bernhard	31/5 77	1/5 99	1/1 09	3575	1/7 29	Oslo.
Nilsen, Thorvald Marinius	22/5 81	1/8 98	1/9 10	3575	1/7 29	Sandsværmoen.
Borge, Conrad Christensen	26/7 74	1/11 99	16/11 13	3575	1/7 29	Oslo.
Jensrud, Hans	25/3 77	1/9 98	1/7 14	3575	1/7 29	Drammen.
Watnaas, Hans Olaf	2/7 76	16/12 01	1/9 17	3575	1/7 29	Do.
Gulbrandsen, Ole	19/1 77	1/11 99	1/1 18	3575	1/7 29	Oslo.
Hekleberg, Oscar Ludvig Olsen	7/8 78	1/11 01	1/3 18	3575	1/7 29	Do.
Upvall, Karl Johan	17/3 76	1/10 99	1/3 18	3575	1/7 29	Do.
Haugerud, Albert T.	19/11 78	1/10 99	1/9 19	3575	1/7 29	Porsgrunn.
Sørli, Aksel Olaf	20/8 80	1/6 02	1/9 19	3575	1/7 29	Oslo.
Tangerud, Johan	17/6 88	1/3 06	1/9 19	3575	1/7 29	Do.
Fossum, Albert Nikolai	2/1 81	10/1 10	1/9 19	3575	1/7 29	Do.

1) Frav. fra jernb. tjeneste 10/8 12—30/4 22.

2) —>— — 9/2 21—20/6 29.

	Født	Medl. av pensk.	Nuh. still.	Lønn kr.	Fra	Adresse.
Dahl, Thorleif Christian	28/3 89	15/11 10	1/9 19	3575	1/7 29	Sysle.
Berger, Fredrik O.	24/12 89	1/4 12	1/9 19	3575	1/7 29	Oslo.
Pettersen, Einar Christoffer	12/6 90	1/12 13	1/9 19	3575	1/7 29	Do.
Serum, Edvard	28/7 95	1/3 14	1/9 19	3575	1/7 29	Skien.
Schøyen, Emil Poul M.	6/11 83	29/6 08	1/10 19	3575	1/7 29	Oslo.
Hansen, Ludvig	3/11 78	16/6 06	1/5 20	3575	1/7 29	Do.
Christensen, Godberg	4/12 78	1/11 07	1/5 20	3575	1/7 29	Drammen.
Fagerhus, Martin J.	7/4 83	1/11 10	1/5 20	3575	1/7 29	Do.
Wiik, Birger	7/7 90	20/6 12	1/5 20	3575	1/7 29	Do.
Olaussen, Olaf Lorang	4/4 90	1/5 13	1/5 20	3575	1/7 29	Do.
Østdal, Harald H.	9/7 69	1/5 17	1/7 20	3575	1/7 29	Notodden.
Eriksen, David	30/5 85	1/11 10	24/12 21	3575	1/7 29	Drammen.
Guttormsen, Sigurd Anton	16/6 86	1/11 10	28/12 21	3575	1/7 29	Do.
Karlsen, Karl	18/4 84	1/11 10	28/12 21	3575	1/7 29	Hønefoss.
Larsen, Anton	17/3 93	1/5 13	28/12 21	3575	1/7 29	Sandefjord.
Karlsen, Herman Angell	15/12 90	20/6 12	29/6 22	3575	1/7 29	Larvik.
Nilsen, Nils Marius	18/10 83	16/4 07	23/2 24	3575	1/7 29	Brevik.
Holmen, Godtfred	21/1 87	1/11 10	23/2 24	3575	1/7 29	Hønefoss.
Vestli, Kristian	3/3 98	18/11 17	25/2 24	3575	1/1 32	Eidanger.
Solvang, Anders M.	20/12 90	1/12 01	22/6 25	3575	1/7 29	Hønefoss.
Kvale, Nils O.	14/3 79	1/3 08	22/6 25	3575	1/7 29	Skøyen.
Fossum, Jens Edvard	13/6 83	1/5 13	22/6 25	3575	1/7 29	Sandvika.
Sletholt, Adolf Marinus A.	3/3 87	1/10 13	22/6 25	3575	1/7 29	Larvik.
Andersen, Einar Sigurd	3/4 92	16/11 13	22/6 25	3575	1/1 30	Hokksund.
Syilling, Sigvart Yong	28/11 85	16/9 15	22/6 25	3575	1/1 31	Kragere.
Hanserud, Hans T.	22/1 91	1/11 16	22/6 25	3575	1/1 31	Tønsberg.
Andersen, Olaf Waldemar	22/1 81	1/11 07	17/10 25	3575	1/7 29	Drammen.
Johansen, Ludvig	6/12 81	1/11 10	17/10 25	3575	1/7 29	Do.
Torstensen, Trygve	7/4 89	1/9 12	17/10 25	3575	1/7 29	Oslo.
Baaserud Oscar O.	26/10 92	1/9 12	17/10 25	3575	1/1 30	Do.
Christoffersen, Christoffer	11/8 93	1/10 15	17/10 25	3575	1/1 32	Drammen.
Andersen, Einar Lauritz	25/11 91	1/9 12	6/11 25	3575	1/1 30	Oslo.
Løver, Johs. Eberhard	29/3 93	1/10 13	19/6 26	3575	1/7 29	Kongsberg.
Westengen, Nicolai A.	4/1 93	1/5 13	14/5 27	3575	1/7 29	Borre.
Olsen, Bjarne Werge	18/7 94	20/3 14	26/9 27	3575	1/1 32	Notodden.
Utrimark, Ingvald	21/10 88	1/5 11	26/9 27	3575	1/7 29	Drammen.
Vestli, Alfred Gunerius	11/11 89	1/11 17	4/12 29	3400	1/1 30	Skien.

Vognskrivere.

Jelstad, Harald	10/4 84	1/11 10	1/9 17	3575	1/7 29	Hønefoss.
Audi, Arne P.	23/5 88	1/7 14	28/6 22	3575	1/7 29	Oslo.
Hodt, Bernt Olaf A.	21/10 85	1/6 05	25/2 24	3575	1/7 29	Do.
Kjosterud, Peder Emil	22/8 87	1/10 13	25/2 24	3575	1/1 30	Drammen.
Lundstrøm, Hjalmar Leonard	21/10 89	1/10 13	22/6 25	3575	1/1 30	Do.
Knudsen, Erik Sæterstøen	13/9 89	1/10 13	17/10 25	3575	1/1 30	Hønefoss.
Gunnerud, Karl Eugen	29/8 90	1/5 13	16/12 25	3575	1/1 30	Drammen.

Skiftekonduktører.

Nilsen, Karl Marinus	11/2 77	16/5 04	1/6 11	3575	1/7 29	Drammen
Øien, Ludvig Johannessen	31/5 81	1/11 10	1/7 16	3575	1/7 29	Do.
Pettersen, David Marinus	26/7 85	1/11 10	1/7 16	3575	1/7 29	Do.
Svensen, Oscar Kristian	22/7 79	16/5 04	1/9 17	3575	1/7 29	Larvik.

	Født	Medl. av pens.k.	Nuh. still.	Lønn kr.	Fra	Adresse.
Berg, Thor	15/12 84	1/5 09	1/4 18	3575	1/7 29	Oslo.
Knudsen, Martinus	9/2 91	20/6 12	1/8 18	3575	1/7 29	Drammen.
Olsen, Oscar Emanuel	29/6 87	1/4 12	1/9 19	3575	1/7 29	Oslo.
Eriksen, Ludvig	25/6 91	1/4 12	1/9 19	3575	1/7 29	Do.
Hansen, Alfred S.	1/12 91	20/6 12	1/9 19	3575	1/7 29	Do.
Bystrøm, Emil Alfred	9/2 87	1/9 12	1/11 19	3575	1/7 29	Do.
Ruud, Andreas	20/12 88	15/10 09	1/5 20	3575	1/7 29	Do.
Løberg, John	8/1 92	1/1 18	1/7 20	3575	1/1 30	Notodden.
Kjestolfsen, Ingolf	20/11 96	20/5 18	1/7 20	3575	1/1 30	Do.
Gudmundsen, Karl August	17/10 77	1/2 06	13/2 22	3575	1/7 29	Skien.
Syvtsen, Andreas	8/12 81	1/9 12	13/2 22	3575	1/7 29	Hønefoss.
Hansen, Erling Thomas	14/9 90	1/9 12	13/2 22	3575	1/7 29	Drammen.
Hagen, Olaf	29/2 89	1/12 12	13/2 22	3575	1/7 29	Do.
Gundersen, Gunder	23/4 87	1/5 11	22/2 24	3575	1/7 29	Eidanger.
Dahlsrud, Einar	6/11 91	20/6 12	22/2 24	3575	1/7 29	Oslo.
Gulbrandsen, Nils Georg	2/8 91	1/9 12	22/2 24	3575	1/7 29	Drammen.
Støa, Oskar J.	2/7 93	1/10 13	17/10 25	3575	1/1 30	Hønefoss.
Løken, Martin Emil	16/3 85	1/11 10	16/12 25	3575	1/1 30	Drammen.
Viker, Hjalmar Krf.	5/6 91	18/8 12	18/12 25	3575	1/1 30	Do.

Sporskiftere.

Carlsen, Ole	9/4 71	16/10 95	1/1 98	3575	1/7 29	Oslo.
Kopstad, Hans Hansen	27/3 73	1/2 98	1/5 99	3575	1/7 29	Do.
Eriksen, Hans Emil	9/11 73	1/11 96	1/6 99	3575	1/7 29	Drammen.
Falck, Ole Malkolm	17/10 73	16/8 98	1/6 99	3575	1/7 29	Do.
Løve, Hans Jørgen Hansen	12/4 76	1/5 99	1/2 08	3575	1/7 29	Oslo.
Christensen, Edvart	22/3 77	16/6 06	1/8 10	3575	1/7 29	Drammen.
Støa, Anton Gabriel	12/7 79	15/5 09	15/11 12	3575	1/7 29	Hønefoss.
Brandt, Johannes K.	24/11 87	1/12 10	16/7 13	3575	1/7 29	Drammen.
Iversen, Josef	20/6 84	1/10 09	1/9 13	3575	1/7 29	Mjøndalen.
Martinsen, Petter Martinus	24/7 86	15/1 10	1/9 15	3575	1/7 29	Drammen.
Hagen, Karl Oscar	22/7 79	1/8 99	1/9 15	3575	1/7 29	Vikesund.
Thoresen, Thorbjørn	28/8 88	16/10 13	1/2 16	3575	1/7 29	Lysaker.
Hemb, Asbjørn	17/1 88	15/1 10	1/7 16	3575	1/7 29	Drammen.
Ask, Charles Alfred	11/10 89	1/10 13	1/7 16	3575	1/7 29	Åmot.
Christiansen, Karl Edvin	13/10 77	1/4 10	1/9 17	3575	1/7 29	Oslo.
Johansen, Edvard	17/8 92	1/10 13	1/8 18	3575	1/7 29	Borgestad.
Skaane, Anders	23/1 93	1/10 13	1/8 18	3575	1/7 29	Skien.
Westlie, Aksel	3/7 92	20/6 15	1/8 18	3575	1/7 29	Do.
Christoffersen, Carl Henry	10/7 93	1/9 12	1/5 18	3575	1/7 29	Hønefoss.
Berg, Godtfred B.	17/3 84	16/10 13	22/6 18	3575	1/7 29	Larvik.
Thorsby, Arnt Julius	6/9 91	1/10 15	22/6 18	3575	1/1 30	Skien.
Andersen, Arthur J. S.	10/6 88	1/11 10	1/8 18	3575	1/7 29	Drammen.
Kaupang, Olaf	9/8 87	1/9 12	1/8 18	3575	1/7 29	Do.
Norberg, Christian	1/1 93	16/10 13	1/8 18	3575	1/7 29	Oslo.
Uthalden, Vilhelm A.	29/10 89	1/10 15	1/8 18	3575	1/1 30	Lysaker.
Rygh, Lauritz	24/4 87	1/11 10	1/9 19	3575	1/7 29	Porsgrunn.
Pedersen, Johs.	21/6 88	1/1 11	1/9 19	3575	1/7 29	Larvik.
Lolland, Hans	22/4 91	1/9 12	1/9 19	3575	1/7 29	Drammen.
Larsen, Jens	20/12 74	1/10 13	1/9 19	3575	1/7 29	Porsgrunn.
Ludvigsen, Carl Anton	12/1 92	16/9 15	1/9 19	3575	1/1 30	Sandefjord.
Eng, Andreas	27/11 86	16/8 16	1/9 19	3575	1/1 31	Oslo.

	Født	Medl. av pens.k.	Nuh. still.	Lønn kr.	Fra	Adresse.
Gregersen, Oscar W.	23/4 90	16/8 16	1/9 19	3575	1/1 31	Oslo.
Rygene, Carl Hansen	25/8 92	16/8 16	1/9 19	3575	1/1 31	Do.
Nordby, Ole Karelius	5/10 93	16/8 16	1/9 19	3575	1/1 31	Do.
Watvedt, Bernt M.	18/4 93	1/9 16	1/9 19	3575	1/1 31	Do.
Dahlbro, Henry A. B.	14/2 93	16/1 17	1/9 19	3575	1/1 31	Do.
Eriksen, Anders Kolstad	25/5 85	1/10 17	1/9 19	3575	1/1 32	Lier.
Simonsen, Martin A.	14/6 90	1/10 17	1/9 19	3575	1/1 32	Oslo.
Nøklegaard, Anker M. A.	17/12 93	1/10 17	1/9 19	3575	1/1 32	Do.
Bonnerud, Peder Th.	23/5 97	1/10 17	1/9 19	3575	1/1 32	Do.
Aanerud, Einar Martin	17/9 93	13/10 17	1/9 19	3575	1/1 32	Do.
Jensen, Sigurd	24/10 90	16/9 17	30/9 19	3575	1/1 32	Drammen.
Marigaard, Sverre	7/3 87	16/2 09	1/10 19	3575	1/7 29	Do.
Kjelstad, Oskar Napoleon	3/11 88	1/10 13	1/5 20	3575	1/7 29	Oslo.
Karlsen, Bjarne Rudolf	5/3 94	1/10 17	1/5 20	3575	1/1 32	Do.
Larsen, Andreas Seli	25/12 81	15/7 11	1/7 20	3575	1/7 29	Notodden.
Folseraas, Andreas	14/3 97	19/8 18	1/7 20	3575	1/1 31	Do.
Jensen, Johan	6/1 77	1/10 99	24/2 22	3575	1/7 29	Vikesund.
Ellingsen, Ole	1/4 78	1/5 11	24/2 22	3575	1/7 29	Kongsberg.
Gylder, Hartvig Magnus	5/6 88	1/9 12	24/2 22	3575	1/7 29	Drammen.
Olafsen, Jørgen Gunerius	8/9 90	1/12 12	24/2 22	3575	1/7 29	Do.
Evensen, Eivind Elias	21/2 90	1/5 13	24/2 22	2575	1/7 29	Do.
Western, Trygve K.	27/6 96	1/7 23	30/6 23	3575	1/1 31	Notodden.
Bratland, Sigurd Hj.	15/8 01	16/9 20	21/8 25	3400	1/1 30	Drammen.

Pakkekjørere.

Karlsen, Ola	15/6 71	1/4 05	1/5 10	3325	1/7 29	Oslo.
Christensen, Karl Olaf	20/10 90	16/6 17	1/9 19	3325	1/7 29	Drammen.
Johansen, Hans Peder	22/6 82	1/12 19	25/2 24	3325	1/1 32	Do.

Vaktmenn.

Olsen, Carl	29/7 65	1/5 13	1/5 13	3325	1/7 29	Drammen.
Olsen, Hans Kristian	26/2 85	1/9 15	1/9 15	3325	1/7 29	Larvik.
Christiansen, Arthur Eugen	19/12 82	1/4 10	1/10 17	3325	1/7 29	Oslo.
Olsen, Jacob Andreas	2/5 64	1/7 20	1/7 20	3325	1/7 29	Do.
Johansen, Karl Johan	22/7 82	1/4 10	22/6 25	3325	1/7 29	Do.
Svendsen, Alf	5/8 89	1/1 16	22/6 25	3325	1/7 29	Do.
Eriksen, Emil	9/8 95	15/10 22	22/6 25	3150	1/1 31	Do.
Krogh, Nils	7/11 91	22/6 25	22/6 25	3325	1/7 29	Do.
Strømdal, Johan Otto	20/10 00	16/6 20	8/7 25	3325	1/1 32	Do.

Telegrafister.

Nygaard, Kristian	31/12 88	19/6 13	1/10 13	3325	1/7 29	Skollenborg.
Larsen, Peder	5/8 89	16/6 15	1/7 16	3325	1/7 29	Lampeland.
Ramberg, Fritz Albert	14/11 96	1/4 16	1/5 17	3325	1/7 29	Larvik.
Ekenæs, Andreas	20/10 95	16/6 16	1/9 17	3325	1/7 29	Brevik.
Pedersen, Karl Johan	30/4 94	16/6 15	1/4 16	3325	22/2 32	Tønsberg.
Aannestad, Arthur Johannes	16/6 97	1/5 17	1/9 17	3325	1/7 29	Stokke.
Stordalen, Bjarne	25/12 96	1/5 17	1/9 17	3325	1/7 29	Skien.
Blomdal, Leonard	15/1 98	1/11 17	1/11 17	3325	1/1 30	Rollag.
Ruud, Nils	8/6 97	1/11 17	1/11 17	3325	1/1 30	Oslo.
Wendelborg, Sverre Johan	10/5 97	1/11 17	1/11 17	3325	1/1 30	Hokksund.
Berg, Kristian	19/9 96	1/5 17	12/12 17	3325	1/7 29	Hønefoss.
Rypern, Sigurd Marius	19/12 87	1/10 16	1/1 18	3325	1/7 29	Flesberg.

	Født	Medl. av pens.k.	Nuh. still.	Lønn kr.	Fra	Adresse.
Olsen, Arnt	5/5 96	1/1 18	1/1 18	3325	1/1 30	Vikesund.
Lunde, Johannes	30/7 97	1/2 18	1/2 18	3325	1/1 30	Horten.
Krogstad, Arne Erling	19/9 97	1/2 18	1/2 18	3325	1/1 30	Veggli.
Mile, Einar	27/1 99	1/2 18	1/2 18	3325	1/1 30	Drammen.
Rygh, Alf Charles	26/10 98	1/2 18	1/2 18	3325	1/1 30	Mjøndalen.
Krabberød, Kristian	25/6 98	1/2 18	1/2 18	3325	1/1 30	Gvammen.
Thorud, Egil	18/5 99	1/2 18	1/2 18	3325	1/1 30	Drammen.
Næss, Alf	25/4 99	1/2 18	1/2 18	3325	1/1 30	Oslo.
Jahren, Ole H.	24/9 97	1/2 18	1/2 18	3325	1/1 30	Stokke.
Johansen, Karl H.	16/12 93	1/10 15	30/6 18	3325	1/7 29	Oslo.
Opsahl, Alf	20/12 96	1/11 17	1/1 18	3325	1/1 30	Drammen.
Ahnen v.. Sigurd	27 5 97	30/6 18	30 6 18	3325	1/1 30	Holmestrand.
Olsen, Johan A.	15/1 98	30/6 18	30/6 18	3325	1/1 30	Hønefoss.
Sogn, Ole B.	3/4 98	30/6 18	30/6 18	3325	1/1 30	Brevik.
Pedersen, Petter O.	10/5 98	30/6 18	30/6 18	3325	1/1 30	Adal.
Sønsteby, Harald N.	19/5 98	30/6 18	30/6 18	3325	1/1 30	Skien.
Anthonisen, David A.	1/6 98	30/6 18	30 6 18	3325	1/1 30	Tønsberg.
Hansen, Sand E.	7/3 99	30/6 18	30/6 18	3325	1/1 30	Mjøndalen.
Jahr, Einar	8/3 99	30/6 18	30/6 18	3325	1/1 30	Larvik.
Roppestad, Joh. S.	7/3 00	30/6 18	30/6 18	3325	1/1 30	Gulskogen.
Somdalen, Alf	22/2 97	1/7 18	1/7 18	3325	1/1 30	Stabekk.
Olsen, Oskar	15/11 98	1/7 18	1/7 18	3325	1/1 31	Drammen.
Gundhus, Alf P. P.	5/7 88	7/11 16	1/1 19	3325	1/7 29	Do.
Olsen-Ruud, Karl	4/9 96	1/1 19	1/1 19	3325	1/1 31	Skoppum.
Fjellestad, Lars	30/10 96	1/1 19	1/1 19	3325	1/1 31	Skien.
Christiansen, Bjarne S.	20/9 97	1/1 19	1/1 19	3325	1/1 31	Do.
Lieblein, Sverre	22/6 98	1/1 19	1/1 19	3325	1/1 31	Borgestad.
Løkslid, Ashjørn	2/2 99	1/1 19	1/1 19	3325	1/1 31	Drammen.
Hansen, Rolf I.	20/10 99	1/1 19	1/1 19	3325	1/1 31	Skøyen.
Kvinge, Kaare	24/1 00	1/1 19	1/1 19	3325	1/1 31	Eidanger.
Christiansen, Reidar	24/7 00	1/1 19	1/1 19	3325	1/1 31	Gransherad.
Andersen, Anders	8/11 00	1/1 19	1/1 19	3325	1/1 31	Sandvika.
Nilsen, Christian	29/8 98	16/4 19	16/4 19	3325	1/1 31	Drammen.
Olsen, Alf H.	30/9 00	30/6 19	30/6 19	3325	4/1 31	Do.
Paulsen, Paul	14/6 00	30/6 19	30/6 19	3325	1/1 31	Geithus.
Christensen, Ludv. E.	22/9 96	15 11 17	1/7 19	3325	1/1 30	Lysaker.
Johnsen, Helge C. D.	30/3 99	1/7 19	1/7 19	3325	1/1 32	Horten.
Hedenstad, Ole	22/10 98	1/7 19	1/7 19	3325	1/1 32	Holtasaas.
Torgersen, Josef E.	31/3 99	1/7 19	1/7 19	3325	1/1 32	Gulskogen.
Strømmen, Anton	18/6 99	1/7 19	1/7 19	3325	1/1 32	Sandefjord.
Strøm, Thorleif	19/6 00	1/7 19	1/7 19	3325	1/1 32	Lier.
Nyland, Hans I. A. O.	18/3 01	1/7 19	1/7 19	3325	1/1 32	Sandvika.
Hansen, Wilh. Bj.	27/8 00	12/7 19	1/11 19	3325	1/1 32	Drammen.
Kristensen, Fritjof	24/1 01	12/7 19	1/11 19	3325	1/1 32	Skien.
Hanssen, Eyolf Otto	19/7 01	8/6 20	8/12 19	3325	1/1 32	Hjuksebø.
Sætrang, Arthur	7 10 97	1/10 17	10/2 20	3325	1/1 30	Oslo.
Skar, Hallor M.	22/8 96	15/10 17	10/2 20	3325	1/1 30	Heggedal.
Stordalen, Olaf	7/12 01	10/2 20	10/2 20	3325	1/1 32	Skien.
Helgerud, Wilh. O	24/10 00	10 2 20	10/2 20	3325	1/1 32	Drammen.
Clausen, Harry	28/5 00	10/2 20	10/2 20	3325	1/1 32	Brevik.
Heiestad, Einar	12/11 96	16/8 16	17/2 20	3325	1/7 29	Oslo.
Pedersen, Arth. F.	5/3 98	1/10 17	17/2 20	3325	1/1 30	Stabekk.
Kittilsbraaten, Martin A.	20/8 91	1/10 17	17/2 20	3325	1/1 30	Krøderen.

	Født	Medl. av pens.k.	Nuh. still.	Lønn kr.	Fra	Adresse.
Lauritzen, Poul	3/10 99	10/2 19	17/2 20	3325	1/1 31	Vestfossen.
Stenersen, Arne L.	23/5 01	17/2 20	17/2 20	3325	1/1 32	Oslo.
Olsen, Oscar J.	2/12 99	17/2 20	17/2 20	3325	1/1 32	Hokksund.
Ruud, Hans K.	2/2 97	17/2 20	17/2 20	3325	1/1 32	Åmot.
Lie, Halfdan	9/12 99	1/5 20	1/5 20	3325	1/1 32	Larvik.
Brekke, Asbjørn	16/5 01	1/5 20	1/5 20	3325	1/1 32	Drammen.
Lund, Magnus Ragnvald	16/11 01	1/5 20	1/5 20	3325	1/1 32	Hønefoss.
Trondsen, Thorolf	13/6 95	15/10 17	16/5 20	3325	1/1 30	Hen.
Brustad, Conrad	22/5 01	1/5 20	1/5 20	3325	1/1 32	Billingstad.
Anthonisen, Sigurd	9/8 98	16/5 20	16/5 20	3325	1/1 32	Løve.
Olsen, Ole	20/6 01	16/5 20	16/5 20	3325	1/1 32	Kongsberg.
Braun, Berthold F. A.	1/12 01	16/5 20	16/5 20	3325	1/1 32	Hvalstad.
Klevjer, Einar Kolbj. M.	10/12 01	16/5 20	16/5 20	3325	1/1 32	Eidanger.
Evensen, Sverre	7/1 02	1/6 20	1/6 20	3325	1/1 32	Kragerø.
Vogt, Birger Kristian	15/7 95	1/3 17	16/7 20	3325	1/7 29	Sandvika.
Watvedt, Nils Kristian	24/9 95	1/12 16	16/7 20	3325	1/7 29	Oslo.
Aasheim, Louis Anker	26/5 97	1/9 16	16/7 20	3325	1/7 29	Skien.
Tisthammer, Petter A.	9/6 97	15/6 18	16/7 20	3325	1/1 30	Nykirke.
Lislevand, August M.	11/3 99	20/6 19	16/3 21	3325	1/1 31	Stabekk.
Ellingsen, Anders	20/1 02	26/4 21	26/4 21	3325	1/1 33	Darbu.
Hansen-Berg, Rolf	1/5 01	26/4 21	26/4 21	3325	1/1 33	Skoger.
Krogstad, Alfred	14/12 01	1/5 21	1/5 21	3325	1/1 33	Sandvika.
Wendelborg, Christian Ivar	22/9 01	1/5 21	1/5 21	3325	1/1 33	Hønefoss.
Gunnerud, Sverre	2/5 01	1/5 21	1/5 21	3325	1/1 33	Do.
Rønning, Johan	10/1 02	1/5 21	1/5 21	3325	1/1 33	Skien.
Hansen, Borg Reinh.	6/7 97	1/5 21	1/5 21	3325	1/1 33	Asker.
Thoresen, Fritz Emanuel	16/12 01	1/5 21	1/5 21	3325	1/1 33	Oslo.
Olsen, Wessel Einar	22/12 02	1/5 21	1/5 21	3325	1/1 33	Gulskogen.
Borgen, Thorolf	3/10 02	1/5 21	1/5 21	3325	1/1 33	Sande.
Isaksen, Trygg	5/6 01	1/5 21	1/5 21	3325	1/1 33	Porsgrunn.
Lund, Birger Martinus	10/11 02	1/5 21	1/5 21	3325	1/1 33	Larvik.
Guttormsen, Erling Magnus	24/7 02	1/5 21	1/5 21	3325	1/1 33	Krekling.
Torgersen, Ernst Henry	24/8 01	1/5 21	1/5 21	3325	1/1 33	Sandefjord.
Johansen, Erling	1/1 02	1/5 21	1/5 21	3325	1/1 33	Oslo.
Søsveen, Peter	14/5 99	20/9 21	22/6 21	3325	1/1 33	Skøyen.
Haug, Asbjørn R.	24/5 01	1/10 21	1/10 21	3325	1/1 33	Lysaker.
Mikkelborg, Einar	22/5 99	2/11 21	2/11 21	3150	1/1 30	Notodden.
Berger, Karl	12/10 99	1/5 22	1/5 22	3150	1/1 30	Larvik.
Hoen, Sverre	9/10 94	1/10 13	24/6 22	3325	1/7 29	Skien.
Hegdahl, Paul Magnus	19/8 98	1/10 17	24/6 22	3325	1/1 30	Sandefjord.
Andersen, Axel Albin A.	19/5 98	16/9 19	26/6 22	3325	1/1 32	Oslo.
Karlson, Johan Harald	10/1 97	15/10 17	28/6 22	3325	1/1 30	Skøyen.
Hansen, Arne	3/5 02	1/6 21	28/6 22	3325	1/1 30	Hokksund.
Christiansen, Henry Adolf	19/8 02	1/6 21	28/6 22	3325	1/1 30	Lysaker.
Eggum, Karl E.	19/7 98	1/6 21	28/6 22	3325	1/1 33	Tyristrand.
Svendsen, Karl Martinus	15/5 93	1/6 21	28/6 22	3325	1/1 33	Oslo.
Hoen, Erling Sverre	6/5 02	1/6 21	28/6 22	3325	1/1 33	Sem.
Solvang, Erland Thorbjørn	1/5 01	1/6 21	28/6 22	3325	1/1 33	Holmestrand.
Kosberg, Einar	7/2 95	1/7 16 ¹⁾	28/6 22	3325	1/1 31	Drammen.
Repstad, Einar Georg	22/11 02	1/6 21	28/6 22	3325	1/1 33	Tønsberg.
Bagger, Andreas Lodberg	20/3 02	1/6 21	28/6 22	3325	1/1 33	Høvik.

1) Fraværende fra jernb. tj. 9/7 18—31/5 21.

	Født	Medl. av pens.k.	Nuh. still.	Lønn kr.	Fra	Adresse.
Wiker, Fritz Jørgen	10/11 02	1/6 21	28/6 22	3325	1/1 33	Sande.
Sandum, Poul	29/3 03	1/7 22	28/6 22	3150	1/1 30	Bø.
Helgesen, Bjarne	10/4 02	1/7 22	28/6 22	3150	1/1 30	Åsker.
Aasen, Bjarne Aage	23/11 02	1/7 22	28/6 22	3150	1/1 30	Hokksund.
Hansen, Trygve	30/7 02	1/7 22	28/6 22	3150	1/1 30	Naksjø.
Kolbjørnsen, Ragnvald	5/4 97	16/8 16	25/2 24	3325	1/1 29	Oslo.
Haugen, Søren Helfred	12/3 97	1/10 17	25/2 24	3325	1/1 30	Sandefjord.
Hallingbye, Oscar Martinus	20/12 97	15/11 17	25/2 24	3325	1/1 30	Sandvika.
Høland, Gustav O.	13/12 99	1/12 18	25/2 24	3325	1/1 30	Heggedal.
Moe, Haakon	30/3 00	1/1 19	25/2 24	3325	1/1 31	Drammen.
Karlsen, Olaf Ingvald	29/4 93	1/7 19	25/2 24	3325	1/1 31	Sandvika.
Thorsen, Adolf Martinus	24/7 00	1/9 19	25/2 24	3325	1/1 32	Kongsberg.
Møglestue, Odd John With	14/9 00	16/9 19	25/2 24	3325	1/1 32	Larvik.
Knive, Ole L.	24/5 95	16/9 19	25/2 24	3325	1/1 32	Skien.
Jaksland, Hagbart	19/3 00	1/10 19	25/2 24	3325	1/1 32	Do.
Brekke, Johan Alfred	22/5 00	1/10 19	25/2 24	3325	1/1 32	Høvik.
Spiller, Thomas	28/8 96	1/11 16 ¹⁾	25/2 24	3150	1/1 31	Drammen.
Leiulfsrud, Johannes	8/10 95	1/1 18	22/5 24	3325	1/1 30	Stabekk.
Svanevik, Hagbart M.	30/5 02	1/3 24	1/3 24	3150	1/1 32	Hønefoss.
Jørgensen, Alfred	11/1 96	16/11 19	22/5 24	3325	1/1 32	Eidanger.
Olsen, Oscar Adolf	22/6 93	1/5 20	22/5 24	3325	1/1 31	Tønsberg.
Holst, Arthur	7/8 01	29/6 22	22/5 24	3150	1/1 30	Eidanger.
Hotvedt, Hans Erling	1/12 00	29/6 22	22/5 24	3150	1/1 30	Geithus.
Kristoffersen, Alf Flaathen	29/9 00	29/6 22	22/5 24	3150	1/1 30	Spikkestad.
Kristiansen, Alf	30/10 01	29/6 22	22/5 24	3150	1/1 30	Larvik.
Larsen, Karl Birger	3/5 03	29/6 22	22/5 24	3150	1/1 30	Do.
Løvig, Erling	28/7 03	29/6 22	22/5 24	3150	1/1 30	Notodden.
Elvestad, Johan Arnt	8/12 02	20/6 24	20/6 24	3150	1/1 32	Sandefjord.
Haugerud, Thorvald Marthinus	2/11 02	1/7 22	21/8 24	3150	1/1 30	Borgestad.
Olsen, Arne Rudolf	26/10 02	1/7 22	21/8 24	3150	1/1 30	Hokksund.
Evensen, Øivind	26/7 01	1/7 22	21/8 24	3150	1/1 30	Notodden.
Viker, Frithjof	20/5 03	1/7 22	21/8 24	3150	1/1 30	Hvalstad.
Tharaldsen, Armand Henry	4/6 02	1/7 22	21/8 24	3150	1/1 30	Oslo.
Andresen, Alf Lorentz	12/10 02	1/7 22	28/4 25	3150	1/1 30	Borgestad.
Thorvaldsen, Birger Olaus	25/9 02	1/7 22	28/4 25	3150	1/1 30	Røyken.
Romnæss, Arthur Marius	19/11 01	1/7 22	28/4 25	3150	1/1 30	Oslo.
Enger, Birger Melby	11/4 03	1/7 22	28/4 25	3150	1/1 30	Vestfossen.
Hodt, Alf Henry	2/2 01	1/7 22	28/4 25	3150	1/1 30	Høvik.
Hinna, Jonas	31/3 03	20/9 22	20/9 22	3150	1/1 31	Vikesund.
Andreassen, Leif Andreas	4/10 00	1/5 24	28/4 25	3150	1/1 32	Horten.
Hansen, Hermann	15/8 03	1/5 24	28/4 25	3150	1/1 32	Larvik.
Thorud, Tollef	9/5 02	1/5 24	28/4 25	3150	1/1 32	Kongsberg.
Sæther, Victor Bernhard	16/6 03	1/5 24	28/4 25	3150	1/1 32	Lysaker.
Melquist, Henry	1/8 00	1/5 24	28/4 25	3150	1/1 32	Kongsberg.
Jemterud, Sverre	4/1 03	1/5 24	28/4 25	3150	1/1 32	Nordagutu.
Albretsen, Jon Gordon	28/12 03	1/5 24	28/4 25	3150	1/1 32	Porsgrunn.
Amundsen, Arthur	12/2 03	1/5 24	28/4 25	3150	1/1 32	Sandvika.
Strand, Henry Ottar	23/4 03	1/5 24	28/4 25	3150	1/1 32	Oslo.
Gundersen, Thorleif	10/6 03	1/5 24	28/4 25	3150	1/1 32	Spikkestad.
Jacobsen, Jacob	21/7 02	1/5 24	28/4 25	3150	1/1 32	Tønsberg.
Berggom, Karl Bernhard	21/7 03	1/5 24	28/4 25	3150	1/1 32	Hønefoss.

1) Fraværende fra jernb. tj. 21/9 18—21/2 24.

	Født	Medl. av pens.k.	Nuh. still.	Lønn kr.	Fra	Adresse.
Alfheim, Aasmund	4/1 03	1/5 24	28/4 25	3150	1/1 32	Hokksund.
Ulfsten, Jon Thorleiv	11/7 03	8/7 24	28/4 25	3150	1/1 33	Tønsberg
Pedersen, Harald	8/2 04	8/7 24	28/4 25	3150	1/1 33	Lysaker.
Hansen, Knut Edvin	25/5 04	8/7 24	28/4 25	3150	1/1 33	Skotselv.
Erlandsen, Emil Alfred	26/2 00	8/7 24	28/4 25	3150	1/1 33	Notodden.
Hansen, Harald Einar	24/11 02	8/7 24	28/4 25	3150	1/1 33	Oslo.
Eliassen, Hans Johannes	15/5 04	1/5 25	28/4 25	3150	1/1 33	Lysaker.
Næss, Thorstein Johannes	12/1 04	1/5 25	28/4 25	3150	1/1 33	Skotselv.
Krogstad, Trygve	19/12 03	1/5 25	28/4 25	3150	1/1 33	Skøyen.
Strand, Sverre	24/11 02	28/4 25	28/4 25	3150	1/1 33	Sem.
Huslænde, Olav	11/3 03	28/4 25	28/4 25	3150	1/1 33	Geithus.
Frønæs, Jacob	22/2 03	1/5 25	28/4 25	3150	1/1 33	Skien.
Reiersen, Sverre	20/8 03	1/5 25	28/4 25	3150	1/1 33	Ask.
Westengen, Alf Henry	17/11 03	1/5 25	28/4 25	3150	1/1 33	Asker.
Johnsen, Arthur Johannes	2/6 02	14/6 25	20/5 25	3150	1/1 30	Skoppum.
Mathisen, Sverre	11/7 02	14/6 25	20/5 25	3150	1/1 33	Røyken.
Moksnes, Marius	25/4 03	1/6 25	20/5 25	3150	1/1 33	Horten.
Hagemo, Erling Skjalg ¹⁾	4/5 03	1/6 25	23/5 25	3150	1/1 33	Stabekk.
Linderud, Bjarne Oskar	7/10 02	1/3 29	1/3 29	2975	1/1 33	Tinnoset.
Elnes, Harald	21/2 03	1/3 29	1/3 29	2975	1/1 33	Stabekk.
Strand, Osvald Gutorm	24/10 03	1/3 29	1/3 29	2975	1/1 33	Notodden.
Andersen, Oscar	29/9 02	1/3 29	1/3 29	2800	1/1 32	Kongsberg.
Hansen, Christen Henry	1/2 00	1/3 29	1/3 29	3150	1/1 32	Hønefoss.
Bee, Ingebrigt	22/2 00	1/3 29	1/3 29	2975	1/1 33	Notodden.
Huse, Marcus	26/7 03	1/3 29	1/3 29	2975	1/1 32	Lunde.
Flaskerud, Anders	19/6 02	1/3 29	1/3 29	2975	1/1 33	Barkaaker.
Weibust, Ivar Fridthjof	7/2 03	1/3 29	1/3 29	2975	1/1 33	Gvarv.
Lindquist, Wilhelm	20/9 03	1/3 29	1/3 29	2800	1/1 33	Asker.
Stjernløf, Bertil E.	4/1 05	1/3 29	1/3 29	2800	1/1 33	Tønsberg.
Moen, Leif	7/2 04	1/3 29	1/3 29	2800	1/1 33	Valebø.
Pedersen, Frithjof Peder	8/12 03	1/3 29	1/3 29	2800	1/1 32	Drangedal.
Enersen, Richard	25/5 03	1/3 29	1/3 29	2975	1/1 32	Røyken.
Nilsen, John Halvor	27/2 02	1/3 29	1/3 29	2800	1/1 33	Porsgrunn.
Sørensen, Harry Johan	5/12 03	1/3 29	1/3 29	2975	1/1 33	Sandvika.
Carlsen, Claus Enok	15/8 00	1/3 19	1/3 29	3325	1/1 32	Porsgrunn.
Tolnæs, Erling	27/6 01	10/6 20	1/3 29	3325	1/1 32	Do.
Johansen, Sigurd Daae	5/5 03	16/12 22	1/3 29	3150	1/1 31	Larvik.
Solvang, Thorbjørn W.	18/8 04	8/7 24	1/3 29	3150	1/1 33	²⁾
Johannesen, Johannes	8/2 04	8/7 24	1/3 29	3150	1/1 33	Bø.
Nilsen, Oskar Henry	12/2 95	22/3 20	26/6 29	3325	1/1 32	Kongsberg.
Olsen, Einar Frithjof	25/3 01	1/7 22	20/10 29	3150	6/1 32	Do.
Gulbrandsen, Georg L. A.	8/3 01	1/11 29	1/11 29	2800	1/1 33	Hjuksebø.
Eide, Gerhard	24/9 03	1/11 29	1/11 29	2625	1/1 32	Horten.
Tollefsen, Vidar	14/9 04	1/11 29	1/11 29	2800	1/1 33	Brevik.
Sorknes, Harald	30/5 04	1/11 29	1/11 29	2800	1/1 32	Lier.
Lange, Nils Martin E.	28/12 03	1/11 29	1/11 29	2800	1/1 32	Hjuksebø.
Thoresen, Øivind	6/7 03	1/11 29	1/11 29	2800	1/1 32	Kragerø.
Olsen, Thorsten W.	10/12 02	1/11 29	1/11 29	2800	1/1 32	Øysteinstil.
Andersen, Arthur F.	7/2 05	1/11 29	1/11 29	2800	1/1 33	Mjøndalen.
Hansen, Arne N.	10/12 04	1/11 29	1/11 29	2800	1/1 33	Kragerø.

¹⁾ Tjenestgjør for tiden ved Hovedstyret.

²⁾ Tariffkontoret, Oslo.

	Født	Medl. av pens.k.	Nuh. still.	Lønn kr.	Fra	Adresse.
Karlsen, Einar Leonh.	20/1 98	1/3 20	23/10 29	3325	1/1 32	Skien.
Holm, Birger	14/7 04	10/11 29	20/11 29	2975	1/1 33	Sandvika.
Jensen, Henry Thorbj.	28/12 00	13/11 29	13/11 29	3150	1/1 32	Notodden.
Hegre, Nils	27/7 03	1/2 30	1/2 30	2975	1/1 33	Nisterud.
Trondstad, Einar	22/5 03	1/2 30	1/2 30	2975	1/1 33	Hvalstad.
Jonas, Otto M. A.	7/7 97	1/5 20	7/5 30	3325	1/1 32	Tønsberg.
Brostrøm, Alfr. K.	20/4 98	1/5 20	7/5 30	3325	1/1 32	Billingsstad.
Tonstad, Jørgen	20/6 03	19/5 30	7/5 30	2800	1/1 33	Tinnoset.
Halvorsen, Hans E.	20/10 04	10/5 30	7/5 30	2625	1/1 32	Do.
Helgesen, Halfdan	8/3 04	7/5 30	7/5 30	2625	1/1 32	Lysaket.
Dalsrud, Reidar I.	7/7 05	7/5 30	7/5 30	2625	1/1 32	Stabekk.
Henrichsen, Wilh. W.	22/4 06	7/5 30	7/5 30	2625	1/1 32	Aamot.
Simonsen, Sigurd M.	10/4 04	7/5 30	7/5 30	2625	1/1 32	Asker.
Hagen, Sigurd	25/10 05	1/6 30	1/6 30	2625	1/1 32	Nordagutu.
Amundsen, Viggo N.	27/2 04	1/6 30	1/6 30	2800	1/1 33	Høvik.
Kristiansen, Hans N.	19/8 05	2/8 30	2/8 30	2625	1/1 33	Galleberg.
Sørensen, Arnt Johs.	9/3 04	2/8 30	2/8 30	2625	1/1 33	Hen
Gudim, Ragnar A.	5/2 06	1/10 30	1/10 30	2625	1/1 32	Høvik.
Hansen, Sverre	30/5 04	13/10 30	13/10 30	2800	1/1 32	Hokksund.
Lund, Birger G.	3/4 03	1/7 25	14/4 31	3150	1/1 33	Skøyen.
Stangeby, Birger	20/11 04	25/4 31	25/4 31	2625	1/1 33	Sandefjord.
Foss, Ole	19/5 04	25/4 31	25/4 31	2625	1/1 33	Mjøndalen.
Fusche, Harry	20/11 05	25/4 31	25/4 31	2625	1/1 33	Nordagutu.
Olsen, Erling	12/10 04	25/4 31	25/4 31	2625	1/1 33	Do.
Stangeby, Gunnar S.	10/12 05	1/6 31	1/6 31	2625	1/1 33	Lunde.
Bakke, Rolf H.	26/7 06	13/7 31	13/7 31	2625	1/1 33	Rødberg.
Kortvedt, Otto H.	27/7 05	10/7 31	10/7 31	2625	1/1 33	Kragerø.
Pedersen, Haakon M.	1/12 05	15/8 31	15/8 31	2450	15/8 31	Råstad.
Zimmermann, Einar A.	3/12 04	15/8 31	15/8 31	2450	15/8 31	Lunde.

Telegrafistinner

Olsen-Backe, Helga Karoline	01/1 77	1/2 02	1/11 13	3325	1/7 29	Drammen.
Bugge, Anne Kathrine	20/5 90	30/6 15	30/6 15	3325	1/7 29	Oslo.
Schwensen, Aagot Svanhild	18/3 84	1/11 15	1/11 15	3325	1/7 29	Do.
Enersen, Astrid	24/6 98	1/2 19	1/2 19	3325	1/1 31	Drammen.
Holmstrøm, Kate	15/5 97	20/2 19	20/2 19	3325	1/1 31	Oslo.
Bryhn, Marie Helene	15/5 97	20/2 19	20/2 19	3325	1/1 31	Drammen.
Furuholmen, Dagny Astrid	25/9 93	15/6 14	1/5 22	3325	1/7 29	Do.
Corneliussen, Ingrid Solveig	6/7 99	22/7 19	22/5 24	3150	1/1 30	Do.

Uleksaminerte trafikkelever.

		Antatt	Eksamen fra Jernbaneskolen	
Knutsen, Olav	9/12 05	20/10 25	9/4 27	Oslo.
Bekkevold, Einar	30/8 04	8/3 23	23/1 32	Hønefoss.
Pedersen, Carsten	22/5 06	23/3 23	23/1 32	Kragerø.
Winther, Sverre	7/3 05	26/3 23	23/1 32	Oslo.
Bakke, Ole J.	4/10 05	26/3 23	23/1 32	Sandefjord.
Hvaal, Jul. W.	9/4 05	31/5 23	23/1 32	Drammen.
Andersen, Erling	9/2 05	2/7 23	23/1 32	Blommenholm.
Johnsen, Arthur	31/7 04	2/7 23	23/1 32	Oslo.
Boye, Karl	20/10 05	9/7 23	23/1 32	Drammen.
Thygesen, Magnus	20/4 07	23/7 23	23/1 32	Oslo.

	Født	Antatt	Eksamen fra Jernbane- skolen	Adresse.
Høilund, Harry	4/8 06	22/8 23	23/1 32	Drammen.
Paulsen, Henry	21/10 07	5/12 23	23/1 32	Tønsberg.
Paulsen, Erling	1/1 09	23/11 25	23/1 32	Holmestrand.

Kasserersker.

	Født	Medl. av pens.k.	Nuh. stilt.	Lønn kr.	Fra	
Nannestad, Aagot	4/10 83	1/11 02	1/10 02	3325	1/7 29	Oslo.
Bøe, Olga	12/5 70	16/3 12	16/3 12	3325	1/7 29	Do.
Hansen-Schmidt, Nathalie	22/6 93	22/6 12	22/6 12	3325	1/7 29	Drammen.
Christiansen, Helga	21/1 82	24/11 13	24/11 13	3325	1/7 29	Oslo.
Amundsen, Marie K.	18/10 91	16/2 19	16/2 19	3325	1/1 31	Do.
Norrøgen, Emmy	16/5 89	1/3 24	23/2 24	3150	1/1 32	Do.

Telefonistinner.

Kosberg, Margit Laura	27/7 00	22/7 19	22/7 19	3125	1/1 32	Drammen.
Opsahl, Dina Camilla	20/8 97	16/3 20	16/3 20	3125	1/1 32	Do.
Solvang, Sigurd Marie	2/6 99	16/3 20	16/3 20	3125	1/1 32	Do.

Stasjonsbetjener.

Petersen, Frode A.	2/12 86	1/11 10	5/5 26	3325	1/7 29	Drammen.
Johansen, Kristoffer	24/8 91	1/9 12	1/9 12	3325	1/7 29	Do.
Sønsteby, Kristian	21/2 91	13/9 12	9/1 28	3325	1/7 29	Skien.
Nilsen, Johan O.	1/11 91	1/10 13	1/10 13	3325	1/7 29	Larvik.
Brekke, Sigurd	18/8 92	1/10 13	1/10 13	3325	1/7 29	Drammen.
Gravdahl, Bernhard	20/5 87	1/10 13	1/10 13	3325	1/7 29	Hønefoss.
Røgeberg, Juritz With	4/4 91	1/10 13	1/10 13	3325	1/7 29	Skotselv.
Knudsen, Hans	9/12 90	1/10 13	1/10 13	3325	1/7 29	Drammen.
Andersen, Hans Oscar	2/7 84	16/10 13	16/10 13	3325	1/7 29	Slependen.
Jonassen, Sigurd Emanuel	27/3 87	16/10 13	16/10 13	3325	1/7 29	Drammen.
Nordby, Kristoffer Andreassen	31/10 85	1/11 13	1/11 13	3325	1/7 29	Hokksund.
Nilsen, Aksel Olaf	9/6 90	1/12 13	1/12 13	3325	1/7 29	Drammen.
Holmen, Truls	21/2 92	16/9 15	16/9 15	3325	1/7 29	Oslo.
Fossen, Martin	5/6 94	1/10 15	1/10 15	3325	1/7 29	Drammen.
Hagen, Jens Adolf	5/9 86	1/10 15	1/10 15	3325	1/7 29	Vikesund.
Lysne, Anders	18/2 77	1/10 15	1/10 15	3325	1/7 29	Hønefoss.
Olsen, Hjalmar Alfred	10/1 85	1/10 15	1/10 15	3325	1/7 29	Do.
Olsen, Hans Olaf	11/12 92	16/10 15	16/10 15	3325	1/7 29	Drammen.
Lolland, Karl	9/6 93	16/10 15	16/10 15	3325	1/7 29	Do.
Johansen, Oskar Leander	10/5 86	16/10 15	16/10 15	3325	1/7 29	Do.
Evensen, Karl Albert	24/1 87	16/10 15	16/10 15	3325	1/7 29	Do.
Lindqvist, Otto Julius	22/12 91	16/10 15	16/10 15	3325	1/7 29	Do.
Wiker, Sigurd	15/9 93	16/10 15	16/10 15	3325	1/7 29	Holmestrand.
Ruud, Johan Fredrik	12/9 91	1/1 16	1/1 16	3325	1/7 29	Drammen.
Winge, Lars	27/3 73	1/3 16	1/3 16	3325	1/7 29	Holm.
Martinsen, Harald	20/11 87	16/3 16	16/3 16	3325	1/7 29	Oslo.
Helgesen, Kristian August	19/12 86	16/3 16	16/3 16	3325	1/7 29	Drammen.
Johannessen, Ole Martin	20/9 83	1/9 16	1/9 16	3325	1/7 29	Do.
Hafskjold, Olaf Mathæus	8/10 84	1/9 16	1/9 16	3325	1/7 29	Do.
Ingvaldsen, Ingvald	1/7 84	1/9 16	1/9 16	3325	1/7 29	Do.
Kristensen, Harald	23/12 88	1/9 16	1/9 16	3325	1/7 29	Do.
Nilsen, Marinus	24/9 88	1/9 16	1/9 16	3325	1/7 29	Do.

	Født	Medl. av pens.k.	Nuh. still.	Lønn kr.	Fra	Adresse.
Johansen, Emil Andreas	10/1 89	1/9 16	1/9 16	3325	1/7 29	Drammen.
Kristiansen, Olaf	27/3 89	1/9 16	1/9 16	3325	1/7 29	Do.
Holth, Karl	14/2 90	1/9 16	1/9 16	3325	1/7 29	Do.
Watvedt, Hans Olaf	15/6 90	1/9 16	1/9 16	3325	1/7 29	Do.
Johansen, Johan	14/10 93	1/9 16	1/9 16	3325	1/7 29	Do.
Wiker, Alexander	27/10 93	1/9 16	1/9 16	3325	1/7 29	Do.
Ruud, Karl Yngvar	25/4 92	1/11 16	1/11 16	3325	1/7 29	Hønefoss.
Zimmermann, Hans	26/9 90	7/11 16	7/11 16	3325	1/7 29	Drammen.
Svendsen, Lars Fredrik	19/4 90	7/11 16	7/11 16	3325	1/7 29	Do.
Nilsen, Kristian Nils	15/3 91	7/11 16	7/11 16	3325	1/7 29	Do.
Gjellebæk, Ivar	8/9 93	7/11 16	7/11 16	3325	1/7 29	Do.
Martinsen, Andreas	27/7 93	7/11 16	7/11 16	3325	1/7 29	Do.
Gregersen, Sigurd	18/1 94	7/11 16	7/11 16	3325	1/7 29	Drammen.
Gubberud, Emil	19/2 92	7/11 16	7/11 16	3325	1/7 29	Åmot.
Solerød, Oscar	20/4 86	16/11 16	16/11 16	3325	1/7 29	Skoppum.
Berger, Mathias	2/4 94	1/12 16	1/12 16	3325	1/7 29	Oslo.
Dokken, Alfred	26/10 93	1/5 17	1/5 17	3325	1/7 29	Do.
Eriksen, Johan Olaf Gerhard	16/3 92	16/6 17	16/6 17	3325	1/1 29	Drammen.
Andersen, Johan Bredo	3/7 95	1/10 17	1/10 17	3325	1/1 30	Tønsberg.
Rohde, Karl	9/9 89	1/10 17	1/10 17	3325	1/1 30	Oslo.
Westad, Hans Jørgen	15/3 91	1/10 17	1/10 17	3325	1/1 30	Do.
Barkerud, Hans	12/3 97	1/10 17	1/10 17	3325	1/1 30	Do.
Syvertsen, Sverre	24/9 95	1/10 17	1/10 17	3325	1/1 30	Lysaker.
Andersen, Alfred Parelius	12/2 88	1/10 17	1/10 17	3325	1/1 30	Drammen.
Iversen, Karl Edvin	7/1 90	1/10 17	1/10 17	3325	1/1 30	Sandvika.
Krekling, Eugen Johannes	20/11 94	1/10 17	1/10 17	3325	1/1 30	Tønsberg.
Gulbrandsen, Bernt Henrik	19/6 84	1/10 17	1/10 17	3325	1/1 30	Drammen.
Jensen, Sigurd Matias	12/7 85	1/10 17	1/10 17	3325	1/1 30	Do.
Green, Reidar	28/4 88	1/10 17	1/10 17	3325	1/1 30	Do.
Brandt, Hans Andreas	18/2 90	1/10 17	1/10 17	3325	1/1 30	Do.
Hval, Martin	8/1 93	1/10 17	1/10 17	3325	1/1 30	Do.
Jokstad, Kittil	22/4 95	1/10 17	1/10 17	3325	1/1 30	Do.
Andersen, Arthur Emil	25/9 95	1/10 17	1/10 17	3325	1/1 30	Do.
Justad, Bjarne	6/8 97	1/10 17	1/10 17	3325	1/1 30	Oslo.
Myhre, Hans	17/6 91	1/10 17	1/10 17	3325	1/1 30	Do.
Karlsruud, Marius	27/6 85	1/10 17	1/10 17	3325	1/1 30	Drammen.
Halvorsen, Olaf Severin	12/6 89	1/10 17	1/10 17	3325	1/1 30	Do.
Hansen, Ragnvald Edvin	8/9 91	1/10 17	1/10 17	3325	1/1 30	Do.
Kristiansen, Ole	26/10 95	1/10 17	1/10 17	3325	1/1 30	Do.
Bølstad, Juel Kristian	22/7 93	1/10 17	1/10 17	3325	1/1 30	Do.
Andersen, Kristian	20/5 91	1/10 17	1/10 17	3325	1/1 30	Larvik.
Karlsen, Harald Magnus	20/5 96	15/10 17	15/10 17	3325	1/1 30	Oslo.
Pedersen, Torger	16/5 91	15/10 17	15/10 17	3325	1/1 30	Mjøndalen.
Braaten, Nils	13/8 93	15/10 17	15/10 17	3325	1/1 30	Do.
Stabell, Jacob	7/10 95	1/11 17	1/11 17	3325	1/1 30	Oslo.
Brataas, Michal Zefanios	31/1 93	1/11 17	1/11 17	3325	1/1 30	Do.
Borgen, Johan Nilsen	8/1 98	1/11 17	1/11 17	3325	1/1 30	Do.
Larsen, Harald	17/9 87	15/11 17	15/11 17	3325	1/1 30	Drammen.
Hafskjold, Karl Martinus	10/9 80	15/11 17	15/11 17	3325	1/1 30	Do.
Jacobsen, Jacob	4/8 87	15/11 17	15/11 17	3325	1/1 30	Do.
Hodt, Johannes	19/3 91	15/11 17	15/11 17	3325	1/1 30	Do.
Amundsen, Kristian Arthur	21/2 85	15/11 17	15/11 17	3325	1/1 30	Do.
Viken, Hans Olaus	21/3 95	15/11 17	15/11 17	3325	1/1 30	Do.

	Født	Medl. av pens.k.	Nuh. still.	Lønn kr.	Fra	Adresse.
Solum, Ivar Olaves	27/4 97	15/11 17	15/11 17	3325	1/1 30	Oslo.
Kristiansen, Peder Emil	29/5 96	15/11 17	15/11 17	3325	1/1 30	Do.
Stea, Ole Petter	28/9 92	1/3 18	1/3 18	3325	1/1 30	Hønefoss.
Skogstrøm, Torolf	15/9 94	1/2 18	1/2 18	3325	1/1 30	Do.
Larsen, Lars Thorleif	13/5 96	1/3 18	1/3 18	3325	1/1 30	Do.
Dahl, Erling Ingolf	9/6 98	1/3 18	1/3 18	3325	1/1 30	Drammen.
Brekke, Jens Henrik	5/11 98	1/3 18	1/3 18	3325	1/1 30	Sande.
Hansen, Hans Edvard	29/12 86	15/6 18	15/6 18	3325	1/1 30	Oslo.
Skaugrud, Martin	11/8 90	15/6 18	15/6 18	3325	1/1 30	Do.
Westli, Hans O.	17/6 92	15/6 18	15/6 18	3325	1/1 30	Skien.
Jensen, Wessel Filip	25/1 93	15/6 18	15/6 18	3325	1/1 30	Oslo.
Hunstad, Sverre Andr.	18/9 93	15/6 18	15/6 18	3325	1/1 30	Do.
Dæhlin, Peder Ebenh.	7/11 95	15/6 18	15/5 18	3325	1/1 30	Høvik.
Haug, Hans Kristian	10/1 96	15/6 18	15/6 18	3325	1/1 30	Oslo.
Karlsen, Einar	28/4 96	15/6 18	15/6 18	3325	1/1 30	Do.
Hansen, Nils Emil	28/10 96	15/6 18	15/6 18	3325	1/1 30	Do.
Trulsrud, Tideman, B. R.	10/10 97	15/6 18	15/6 18	3325	1/1 30	Stabekk.
Østli, Karl Olaf	12/11 97	15/6 18	15/6 18	3325	1/1 30	Oslo.
Mathisen, Karl Johan	8/5 96	30/6 18	30/6 18	3325	1/1 30	Drammen.
Enger, Bernt Sigurd	6/7 98	1/7 18	20/10 26	3325	1/1 31	Randsfjord.
Løvaas, Hjalmar K. A.	17/9 81	1/10 18	1/10 18	3325	1/1 31	Skien.
Andersen, Johan Leonard	1/4 84	1/10 18	1/10 18	3325	1/1 31	Larvik.
Larsen, Fritjof	14/5 91	1/10 18	1/10 18	3325	1/1 31	Drammen.
Hansen, Karl Martinius	29/10 93	1/10 18	1/10 18	3325	1/1 31	Kragerø.
Aass, Arthur Olaf Olsen	15/9 93	1/10 18	1/10 18	3325	1/1 31	Oslo.
Kristensen, Rolf Emanuel	29/5 97	1/10 18	1/10 18	3325	1/1 31	Sande.
Bentzen, Petter Christian	17/11 87	1/10 18	1/10 18	3325	1/1 31	Hen.
Hølen, Karl Kristiansen	2/10 91	1/10 18	1/10 18	3325	1/1 31	Åmot.
Simonsen, Charles	20/1 96	1/10 18	1/10 18	3325	1/1 31	Porsgrunn.
Haug, Alf Marinus M.	17/11 97	1/10 18	1/10 18	3325	1/1 31	Geithus.
Jacobsen, Karl	5/4 99	1/10 18	1/10 18	3325	1/1 31	Brevik.
Ekeli, Olaf Bertinius O.	17/5 88	16/10 18	16/10 18	3325	1/1 31	Eidanger.
Halvorsen, Oscar Jørgen	20/4 95	16/10 18	16/10 18	3325	1/1 30	Drammen.
Ihlang, Thorbjørn	18/10 89	1/11 18	1/11 18	3325	1/1 31	Oslo.
Andersen, Sigvart	19/6 87	16/12 13	1/12 18	3325	1/7 29	Drammen.
Wold, Leif	1/4 95	1/12 18	1/12 18	3325	1/1 31	Lysaker.
Nilsen, Theodor	24/11 96	1/12 18	1/12 18	3325	1/1 31	Asker.
Eimebakken, Ole O.	16/8 91	1/1 19	16/12 18	3325	1/1 31	Drammen.
Wang, Ludvig Julin	30/6 97	16/1 19	16/1 19	3325	1/1 31	Vikesund.
Sætrang, Ingv. Kristiansen	11/10 95	10/2 19	10/2 19	3325	1/1 31	Stabekk.
Nilsen, Erling	21/2 98	20/2 19	20/2 19	3325	1/1 31	Eidanger.
Hansen, Johan Løvlie	24/11 95	1/3 19	1/3 19	3325	1/1 31	Hvalstad.
Solberg, Godtfred	12/6 93	15/3 19	15/3 19	3325	1/1 31	Hokksund.
Andersen, Ragnvald Eugen	27/2 00	1/5 19	1/5 19	3325	1/1 31	Drammen.
Olsen, Adolf Emil	28/12 84	16/6 19	16/6 19	3325	1/1 31	Do.
Braathen, Karl M. E.	25/4 87	16/6 19	16/6 19	3325	1/1 31	Kongsberg.
Kjeldaass, Aksel Emil H.	22/8 87	16/6 19	16/6 19	3325	1/1 31	Drammen.
Larsen, Nils Christian	26/4 90	16/6 19	16/6 19	3325	1/1 31	Do.
Hansen, Hartvik O.	7/1 91	16/6 19	16/6 19	3325	1/1 31	Do.
Braathen, Knud Hansen	22/6 93	16/6 19	16/6 19	3325	1/1 31	Do.
Ellingsen, Olaf	4/10 93	16/6 19	16/6 19	3325	1/1 31	Do.
Kristiansen, Olaf Emil	2/5 94	16/6 19	16/6 19	3325	1/1 31	Do.
Aasuldsen, Gunnar	25/10 94	16/6 19	16/6 19	3325	1/1 31	Skien.

	Født	Medl. av pens.k.	Nuh. still.	Lønn kr.	Fra	Adresse
Brekke, Wollert	7/5 96	16/6 19	16/6 19	3325	1/1 31	Drammen.
Kortvedt, Paul Hansen	20/6 96	16/6 19	16/6 19	3325	1/1 31	Do.
Kjemperud, Herman Jacobsen	1/7 96	16/6 19	16/6 19	3325	1/1 31	Do.
Johansen, Andreas	13/11 96	16/6 19	16/6 19	3325	1/1 31	Hokksund,
Kaggerud, Einar Maselius	20/9 97	16/6 19	16/6 19	3325	1/1 31	Horten.
Johansen, Torbjørn Albert	24/10 97	16/6 19	16/6 19	3325	1/1 31	Oslo.
Haraldsen, Sverre	13/11 97	16/6 19	16/6 19	3325	1/1 31	Tønsberg.
Wiker, Arnt Gunnar	19/9 98	16/6 19	16/6 19	3325	1/1 31	Drammen.
Rønning, Stener Jordhøi	15/6 99	16/6 19	16/6 19	3325	1/1 31	Do.
Olsen, Erling Thomas	30/12 99	16/6 19	16/6 19	3325	1/1 31	Skøyen.
Eriksen, Knut	19/8 00	16/6 19	16/6 19	3325	1/1 31	Oslo.
Gundersen, Gabriel	24/5 81	25/6 13	30/6 19	3325	6/10 31	Drammen.
Olaisen, Hans	8/4 92	30/6 19	30/6 19	3325	1/1 31	Tønsberg.
Gundersen, Nils Otto	24/10 96	30/6 19	30/6 19	3325	1/1 31	Oslo.
Eriksen, Alf Thorbjørn	10/11 97	30/6 19	30/6 19	3325	1/1 31	Do.
Bredesen, Olaf	27/3 98	30/6 19	30/6 19	3325	1/1 31	Hønefoss.
Larsen, Oscar	13/1 96	1/9 19	1/9 19	3325	1/1 32	Høvik.
Larsen, Laurits Ove	15/11 74	16/9 19	16/9 19	3325	1/1 32	Oslo.
Tangen, Olaf Andersen	14/4 84	16/9 19	16/9 19	3325	1/1 32	Krøderen.
Andersen, Georg Nicolai	19/3 87	16/9 19	16/9 19	3325	1/1 32	Horten.
Hansen, Otto	4/11 89	16/9 19	16/9 19	3325	1/1 32	Skien.
Vangen, Bernt R. K.	30/11 89	16/9 19	16/9 19	3325	1/1 32	Vestfossen.
Evensen, Wilhelm Anker	24/2 91	16/9 19	16/9 19	3325	1/1 32	Larvik.
Juliussen, Johan Marius	5/5 92	16/9 19	16/9 19	3325	1/1 32	Oslo.
Skog, Karl Eugen	25/2 94	16/9 19	16/9 19	3325	1/1 32	Skoppum.
Aasland, Alfred G. A.	14/4 96	16/9 19	16/9 19	3325	1/1 32	Eidanger.
Karpanini, Vincent Ambrosius	14/8 96	16/9 19	16/9 19	3325	1/1 32	Hvalstad.
Wettre, Birger Ragnvald	5/1 98	16/9 19	16/9 19	3325	1/1 32	Oslo.
Gundersen, Jonas G.	10/10 98	16/9 19	16/9 19	3325	1/1 32	Do.
Olsen, Martin Johannes	31/7 00	16/9 19	16/9 19	3325	1/1 32	Do.
Nilsen, Arthur	7/10 00	16/9 19	16/6 19	3325	1/1 32	Larvik.
Stensberg, Even	30/3 97	20/9 19	18/9 19	3325	1/1 32	Oslo.
Hansen, Henry Josef	8/9 97	1/10 19	16/10 19	3325	1/1 32	Do.
Amundsen, Trygve	22/4 91	1/10 19	1/10 19	3325	1/1 32	Drammen.
Ingebretsen, Halvard	20/6 93	1/10 19	1/10 19	3325	1/1 32	Billingsstad.
Larsen, Gunnar	16/10 94	1/10 19	1/10 19	3325	1/1 32	Hokksund.
Strand, Alfred Jonsen	20/5 95	1/10 19	1/10 19	3325	1/1 32	Drammen.
Nilsen, Martin Nikolai	15/7 95	1/10 19	1/10 19	3325	1/1 32	Do.
Helgesen, Erling Cornelius	22/2 96	1/10 19	1/10 19	3325	1/1 32	Hønefoss.
Aas, Harald	22/7 96	1/10 19	1/10 19	3325	1/1 32	Drammen.
Haallman, Frithjof	21/9 97	1/10 19	1/10 19	3325	1/1 32	Holmestrand.
Sollie, Oscar Emil	17/10 99	1/10 19	1/10 19	3325	1/1 32	Skøyen.
Carlsen, Birger Kristian	29/4 00	1/10 19	1/10 19	3325	1/1 32	Drammen.
Bjønnæs, Johan Karlsten	15/10 73	16/10 19	16/10 19	3325	1/1 32	Do.
Nilsen, Ludvig Pauli	13/2 92	16/10 19	16/10 19	3325	1/1 32	Do.
Tuve, Gustav A. A.	20/11 93	16/10 19	16/10 19	3325	1/1 32	Sandefjord.
Kristoffersen, Hans	6/6 84	1/11 19	1/11 19	3325	1/1 32	Drammen.
Kleppan, Kristian H. B.	28/11 94	1/11 19	1/11 19	3325	1/1 32	Sandefjord.
Sørli, Erling G.	10/9 96	1/11 19	1/11 19	3325	1/1 32	Drammen.
Knutsen, Kristian	22/3 98	1/11 19	1/11 19	3325	1/1 32	Høvik.
Hansen, Torkel	1/5 99	1/11 19	1/11 19	3325	1/1 32	Drammen.
Nystrom, Sem	8/7 99	1/11 19	1/11 19	3325	1/1 32	Do.
Andersen, Charles Einar	12/11 90	16/11 19	16/11 19	3325	1/1 32	Larvik.

	Født	Medl. av pens.k.	Nuh. still.	Lønn kr.	Fra	Adresse.
Bermingrud, Einar	7/1 97	16/11 19	16/11 19	3325	1/1 32	Hokksund.
Andersen, Arnt	20/4 98	16/11 19	16/11 19	3325	1/1 32	Hønefoss.
Nilsen, Georg Nicolai	14/2 01	16/11 19	16/11 19	3325	1/1 32	Drammen.
Halvorsen, Otto	20/1 91	1/3 15	1/12 19	3325	1/7 29	Hønefoss.
Tofte, Hans Theodor	26/7 81	1/12 19	1/12 19	3325	1/1 32	Drammen.
Larsen, Lars Andr.	4/6 86	1/12 19	1/12 19	3325	1/1 32	Oslo.
Larsen, Emil Gustav O.	19/7 89	1/12 19	1/12 19	3325	1/1 32	Drammen.
Ødegaarden, Alfred	19/2 90	1/12 19	1/12 19	3325	1/1 32	Do.
Reiersen, Olaf Gustav	6/8 93	1/12 19	1/12 19	3325	1/1 32	Do.
Amundsen, Ingvald	25/11 94	1/12 19	1/12 19	3325	1/1 32	Drammen.
Larsen, Rolf	24/12 95	1/12 19	1/12 19	3325	1/1 32	Sandvika.
Hellum, Anders	24/3 96	1/12 19	1/12 19	3325	1/1 32	Drammen.
Michalsen, Ole Ø.	26/4 97	1/12 19	1/12 19	3325	1/1 32	Oslo.
Thon, Karl Olsen	6/1 99	1/12 19	1/12 19	3325	1/1 32	Drammen.
Brække, Gunnar Ø. N.	9/3 99	1/12 19	1/12 19	3325	1/1 32	Do.
Andersen, Alf Henry	11/5 99	1/12 19	1/12 19	3325	1/1 32	Do.
Røste, Arthur Stefan	4/7 00	1/12 19	1/12 19	3325	1/1 32	Tønsberg.
Mollerud, Alf	8/7 01	1/12 19	1/12 19	3325	1/1 32	Hokksund.
Flatin, Gunleik A.	1/9 80	1/1 20	1/1 20	3325	1/1 32	Skien.
Bøe, Daniel Olsen	26/11 89	1/1 20	1/1 20	3325	1/1 32	Do.
Andreassen, Hans Arnt	16/3 92	1/1 20	1/1 20	3325	1/1 32	Horten.
Kristiansen, Josef	11/7 84	16/1 20	16/1 20	3325	1/1 32	Drammen.
Smith, Hardy Kristian	15/7 96	16/1 20	16/1 20	3325	1/1 32	Hønefoss.
Skogstad, Ivar Sev.	14/4 00	16/1 20	16/1 20	3325	1/1 32	Hokksund.
Braathen, Konrad	9/3 01	16/1 20	16/1 20	3325	1/1 32	Do.
Olsen, Arth. Joh. E.	11/2 94	1/2 20	1/2 20	3325	1/1 32	Drammen.
Christoffersen, Peder C.	2/2 96	1/2 20	1 2 20	3325	1/1 32	Hønefoss.
Moe, Peder Andersen	24/7 96	1/2 20	1/2 20	3325	1/1 32	Do.
Jansen, Alfr. Nansen	4/5 99	1/2 20	1/2 20	3325	1 1 32	Drammen.
Larsen, Rudolf	1/6 99	1/2 20	1/2 20	3325	1/1 32	Hønefoss.
Gustavsen, Ole Kasper	19/11 86	20/6 15	10/2 20	3325	1/7 29	Drammen.
Andreassen, Karl Johan	25/6 84	1/3 20	1/3 20	3325	1/1 32	Sandefjord.
Sælid, Johan P.	3/3 90	1/3 20	1/3 20	3325	1/1 32	Larvik.
Joachimsen, Harry Angel	9/4 93	1/3 20	1/3 20	3325	1/1 32	Do.
Gundersen, Otto	4/12 00	1/3 20	1/3 20	3325	1/1 32	Skien.
Gulliksen, Hans Viktor	26/1 02	1/3 20	1/3 20	3325	1/1 32	Larvik.
Ødegaard, Anders A.	6/1 91	16/3 20	16/3 20	3325	1/1 32	Hønefoss.
Roppestad, Edvard Johan	27/1 91	16/3 20	16/3 20	3325	1/1 32	Do.
Klovholt, Isak Mathias	15/3 93	16/3 20	16/3 20	3325	1/1 32	Hjuksebø.
Andersen, Gullik Ferdinand	1/7 94	16/3 20	16/3 20	3325	1/1 32	Drammen.
Hilsen, Edvind Olsen	12/3 96	16/3 20	16/3 20	3325	1/1 32	Do.
Karlsen, Anders	15/11 98	16/3 20	16/3 20	3325	1/1 32	Mjøndalen.
Wang, Vidar Conradi	21/7 00	16/3 20	16/3 20	3325	1/1 32	Slependen.
Fagerlien, Alfons Johan	11/2 02	16/3 20	16/3 20	3325	1/1 32	Skien.
Myrvang, Edvind E.	7/1 79	20/6 12	1/5 20	3325	1/7 29	Hen.
Eskeland, Svennung S.	27/6 95	1/5 20	1/5 20	3325	1/1 32	Skien.
Andreassen, Oscar Eugen	20/12 98	1/5 20	1/5 20	3325	1/1 32	Drammen.
Bjønnes, Einar J.	7/8 99	1/5 20	1/5 20	3325	1/1 32	Oslo.
Gulliksen, Georg Solheim	27/2 02	1/5 20	1/5 20	3325	1/1 32	Tønsberg.
Hansen, Johannes	23/2 88	16/5 20	16/5 20	3325	1/1 32	Skien.
Skjelbred, Haakon	19/5 93	16/5 20	16/5 20	3325	1/1 32	Krøderen.
Andersen, John	10/5 96	16/5 20	16/5 20	3325	1/1 32	Notodden.
Olsen, Peder Richard	24/4 98	16/5 20	16/5 20	3325	1/1 32	Oslo.

	Født	Medl. av pens.k.	Nuh. still.	Lønn kr.	Fra	Adresse.
Andresen, Alf Marinius	25/7 98	16 ¹ / ₅ 20	16 ¹ / ₅ 20	3325	1/1 32	Bestun.
Hansen, Hans S.	24/1 99	16 ¹ / ₅ 20	16 ¹ / ₅ 20	3325	1/1 32	Oslo.
Marø, Hjalmar Ananias	27/2 99	16 ¹ / ₅ 20	16 ¹ / ₅ 20	3325	1/1 32	Do.
Norli, Martin	27/3 99	16 ¹ / ₅ 20	16 ¹ / ₅ 20	3325	1/1 32	Åmot.
Flattum, Hans J.	16/8 00	16 ¹ / ₅ 20	16 ¹ / ₅ 20	3325	1/1 32	Vikesund.
Hilton, Harald	12/10 00	16 ¹ / ₅ 20	16 ¹ / ₅ 20	3325	1/1 32	Oslo.
Nilsen, Harry Augustus	20/4 79	16 ¹ / ₆ 20	16 ¹ / ₆ 20	3325	1/1 32	Do.
Diesen, Alf Alexander	14/12 96	16 ¹ / ₆ 20	16 ¹ / ₆ 20	3325	1/1 32	Drammen.
Johne, Karl Georg	23/7 97	16 ¹ / ₆ 20	21/7 28	3325	1/1 32	Notodden.
Borgersen, Ragnvald Marius	10/10 97	16 ¹ / ₆ 20	16 ¹ / ₆ 20	3325	1/1 32	Oslo.
Myrhaug, Nils Kristian	10/1 01	16 ¹ / ₆ 20	16 ¹ / ₆ 20	3325	1/1 32	Høvik.
Kittilsen, Einar	16/6 01	16 ¹ / ₆ 20	16 ¹ / ₆ 20	3325	1/1 32	Sandvika.
Karlsen, Konrad Sigurd	13/8 01	16 ¹ / ₆ 20	16 ¹ / ₆ 20	3325	1/1 32	Oslo.
Dahlkvist, Ernst Willy	2/9 01	16 ¹ / ₆ 20	16 ¹ / ₆ 20	3325	1/1 32	Do.
Isaksen, Michal	15/10 86	1/7 20	30/6 20	3325	1/7 29	Børgestad.
Solli, Theodor	15/10 78	1/5 13	1/7 20	3325	1/7 29	Eidanger.
Hefre, Olaf	7/7 92	22/5 13	22/5 13	3325	1/7 29	Notodden.
Iversen, Olaf	2/2 87	20/7 14	1/7 20	3325	1/7 29	Do.
Foss, Ernst Bollmann	26/1 90	24/7 14	1/7 20	3325	1/7 29	Do.
Hoff, Ole Anstensen	11/7 85	1/4 15	1/7 20	3325	1/7 29	Do.
Olsen, Ole Gunvald	2/10 95	1/1 18	1/7 20	3325	1/1 30	Do.
Borgersen, Johan	5/12 99	1/4 18	1/7 20	3325	1/1 30	Oslo.
Martinsen, Johan	17/1 85	15/5 18	1/7 20	3325	1/1 30	Tinnoset.
Wenaas, Halvor Olavson	17/6 81	1/8 18	1/7 20	3325	1/1 31	Do.
Bakkeløkken, Olav Magnus	1/8 99	11/8 18	1/7 20	3325	1/1 31	Drammen.
Haugen, Martin	8/5 84	8/1 19	1/7 20	3325	1/1 31	Lunde.
Knutsen, Ingvald	13/8 00	8/1 19	1/7 20	3325	1/1 31	Notodden.
Løvøen, John	18/1 84	1/7 19	1/7 20	3325	1/1 32	Lisleherad.
Skaar, Bjarne	25/12 99	1/7 20	1/7 20	3325	1/1 32	Drammen.
Kristiansen, Gustav Adolf	11/7 93	1/10 22	28/9 22	3150	1/1 31	Tønsberg.
Olsen, Andreas Severin	25/10 88	15/10 22	11/10 22	3150	1/1 31	Oslo.
Asmyhr, Martin Adolf	18/5 87	15/10 22	11/10 22	3150	1/1 31	Do.
Kolstad, Karl	19/7 98	15/10 22	11/10 22	3150	1/1 31	Do.
Underland, Michael	5/3 01	15/10 22	11/10 22	3150	1/1 31	Blommenholm.
Kristiansen, Rudolf	27/11 00	15/10 22	11/10 22	3150	1/1 31	Oslo.
Larsen, Hans Jacob	4/3 96	15/10 22	11/10 22	3150	1/1 31	Do.
Bakken, Olaf	6/1 97	15/10 22	11/10 22	3150	1/1 31	Do.
Hanserud, Ole Ansgar	6/8 00	15/10 22	11/10 22	3150	1/1 31	Lysaker.
Tokerud, Johan T.	28/5 01	15/10 22	11/10 22	3150	1/1 31	Sandvika.
Magnussen, Gustav	18/9 93	15/10 22	11/10 22	3150	1/1 31	Tønsberg.
Kristiansen, Johan Adolf	19/3 00	15/10 22	11/10 22	3150	1/1 31	Larvik.
Gundersen, Rolf	10/5 00	15/10 22	11/10 22	3150	1/1 31	Kragerø.
Ottersen, Konrad	7/9 97	15/10 22	11/10 22	3150	1/1 31	Drammen.
Andersen, Karl Johan	19/5 97	15/10 22	11/10 22	3150	1/1 31	Oslo.
Hydal, Einar E.	5/6 99	15/10 22	11/10 22	3150	1/1 31	Kongsberg.
Larsen, Lars	5/12 92	15/10 22	11/10 22	3150	1/1 31	Brevik.
Andresen, Sverre Andreas	6/3 99	15/10 22	11/10 22	3150	1/1 31	Nordagutu.
Olsen, Bernt Norman	4/5 01	15/10 22	11/10 22	3150	1/1 31	Drammen.
Honerud, Kristian	12/10 98	15/10 22	11/10 22	3150	1/1 31	Geithus.
Halvorsen, Anton Severin	15/7 79	15/10 22	11/10 22	3150	1/1 31	Drammen.
Eliassen, Alf Georg	13/11 96	15/10 22	11/10 22	3150	1/1 31	Do.
Berg, Karl Ingvald	15/8 92	15/10 22	11/10 22	3150	1/1 31	Oslo.
Pettersen, Olaf Julius	6/6 93	15/10 22	11/10 22	3150	1/1 31	Drammen.

	Født	Medl. av pens.k.	Nuh. still.	Lønn kr.	Fra	Adresse.
Bjørnstad, Andreas	17/8 91	15/10 22	11/10 22	3150	1/1 31	Drammen.
Brukås, Aslak H.	27/2 98	15/10 22	11/10 22	3150	1/1 31	Do.
Kristiansen, Arne Konrad	9/10 96	15/10 22	11/10 22	3150	1/1 31	Do.
Lau, Karl Johan	12/10 89	15/10 22	11/10 22	3150	1/1 31	Do.
Rogstad, Emil	30/7 96	15/10 22	11/10 22	3150	1/1 31	Vestfossen.
Andersen, Sverre	13/7 91	15/10 22	15/10 22	3150	1/1 31	Drammen.
Halvorsen, Reidar	13/4 01	15/10 22	15/10 22	3150	1/1 31	Do.
Bechstrøm, Gustav Fredrik	26/2 94	15/10 22	15/10 22	3150	1/1 31	Do.
Skjelsbæk, Thorleif Peder	27/3 99	15/10 22	11/10 22	3150	1/1 31	Do.
Teie, Johannes O.	13/4 00	15/10 22	11/10 22	3150	1/1 31	Do.
Kristoffersen, Einar Andreas	17/11 00	15/10 22	11/10 22	3150	1/1 31	Oslo.
Pedersen, Thorleif Emanuel	1/1 97	15/10 22	11/10 22	3150	1/1 31	Drammen.
Nicolaisen, Erland	21/11 01	15/10 22	11/10 22	3150	1/1 31	Oslo.
Myhre, Anton E.	19/4 00	15/10 22	11/10 22	3150	1/1 31	Do.
Vestern, Bjarne K.	22/3 01	15/10 22	11/10 22	3150	1/1 31	Drammen.
Tollefsen, Peder Marinus	16/11 93	16/11 22	16/11 22	3150	1/1 31	Do.
Jensen, Lars Henry	26/9 91	16/11 22	16/11 22	3150	1/1 31	Do.
Friis, Olaf Lorentz	5/1 93	24/11 22 ¹⁾	24/11 22	3325	1/7 29	Do.
Bechstrøm, Almar Magnus	11/2 01	1/12 22	23/11 22	3150	1/1 31	Spikkestad.
Pedersen, Lars	2/4 95	1/12 22	23/11 22	3150	1/1 31	Hvalstad.
Finnerud, Karl Ludvig	9/8 99	1/12 22	23/11 22	3150	1/1 31	Asker.
Sørensen, Nils Tangnæs	20/7 97	1/12 22	23/11 22	3150	1/1 31	Kongsberg.
Johansen, Harald	20/12 95	1/12 22	23/11 22	3150	1/1 31	Skien.
Holmberg, Hilmar Tidemann	6/6 99	1/12 22	23/11 22	3150	1/1 31	Do.
Bentzen, Einar Thorbjørn	20/12 01	1/12 22	23/11 22	3150	1/1 31	Drammen.
Karlsen, Hagbart Adolf	15/3 01	1/12 22	23/11 22	3150	1/1 31	Sandvika.
Sandum, Einar	17/5 95	1/12 22	23/11 22	3150	1/1 31	Hønefoss.
Torgersen, Ragnvald	20/12 01	1/12 22	23/11 22	3150	1/1 31	Skøyen.
Simensen, Thorleif	23/1 96	16/12 22	9/12 22	3150	1/1 31	Stabekk.
Larsen, Søren Ingvald	15/12 02	16/12 22	9/12 22	3150	1/1 31	Skien.
Hæhre, Reidar	15/2 02	16/12 22	9/12 22	3150	1/1 31	Drammen.
Iversen, Andreas	2/1 02	16/12 22	9/12 22	3150	1/1 31	Oslo.
Fredriksen, Henry	2/4 02	16/12 22	9/12 22	3150	1/1 31	Skien.
Hansen, Hans Olaf	20/1 02	16/12 22	9/12 22	3150	1/1 31	Drammen.
Syvertsen, Sverre Karelius	20/10 02	16/12 22	9/12 22	3150	1/1 31	Lier.
Aasli, Olaf O.	5/2 02	16/12 22	9/12 22	3150	1/1 31	Drammen.
Oddevald, Harald Selboe	1/9 01	16/12 22	9/12 22	3150	1/1 31	Asker.
Dalen, Oscar Johannes	1/9 02	16/12 22	9/12 22	3150	1/1 31	Sandvika.
Kleven, Hans Jørgen	3/1 02	16/12 22	9/12 22	3150	1/1 31	Skoppum.
Larsen, Nils Gustav	31/12 98	16/12 22	9/12 22	3150	1/1 31	Hjuksebø.
Olsen, Kristian Bjarne	9/6 01	16/12 22	9/12 22	3150	1/1 31	Oslo.
Tangen, Konrad Hansen	27/5 99	16/12 22	9/12 22	3150	1/1 31	Eidanger.
Lysebo, Henry Ole	11/12 02	16/12 22	9/12 22	3150	1/1 31	Oslo.
Museth, Gulbrand J.	27/10 78	1/4 17	12/11 23	3325	1/7 29	Spikkestad.
Sletten, Georg Ferdinand	9/9 04	1/5 24	1/5 24	3150	1/1 32	Oslo.
Hansen, Einar Olaf	22/11 91	1/5 24	1/5 24	3150	1/1 32	Do.
Weholt, Johan	15/4 99	1/5 24	1/5 24	3150	1/1 32	Do.
Haugaard, Osvald	6/3 97	1/5 24	1/5 24	3150	1/1 32	Do.
Wester, Gustav Arthur	20/7 99	1/5 24	1/5 24	3150	1/1 32	Blommenholm.
Johansen, Harald	20/1 94	1/5 24	1/5 24	3150	1/1 32	Oslo.

1) Tidligere ansatt 1/10 13—1/12 20.

	Født	Medl. av pens.k.	Nuh. still.	Lønn kr.	Fra.	Adresse.
Fredriksen, Fredrik Wilhelm	27/12 94	1/5 24	1/5 24	3150	1/1 32	Oslo.
Henum, Johan Edvind	12/7 90	1/5 24	1/5 24	3150	1/1 32	Drammen.
Brekke, Konrad	19/9 95	1/5 24	1/5 24	3150	1/1 32	Do.
Richvoldsen, Erling	21/4 02	1/5 24	1/5 24	3150	1/1 32	Do.
Jensen, Anton	20/1 02	1/5 24	1/5 24	3150	1/1 32	Hokksund.
Hansen, Martinius	28/7 93	1/5 24	1/5 24	3150	1/1 32	Drammen.
Danielsen, Arthur	8/5 02	1/5 24	1/5 24	3150	1/1 32	Do.
Opsahl, Erik	24/12 03	1/5 24	1/5 24	3150	1/1 32	Do.
Stokke, John Hartmann	2/4 04	1/5 24	1/5 24	3150	1/1 32	Lier.
Hodt, Trygve	28/7 01	1/5 24	1/5 24	3150	1/1 32	Asker.
Larsen, Ludvig Adolf	4/2 03	1/5 24	1/5 24	3150	1/1 32	Tønsberg.
Ferli, Martin Edvin	7/8 00	1/5 24	1/5 24	3150	1/1 32	Kongsberg.
Clausen, Haakon	26/12 01	1/5 24	1/5 24	3150	1/1 32	Drammen.
Ornau, Andres	30/10 97	1/7 24	14/6 26	3150	1/1 30	Notodden.
Haugmaasen, Kristian Adolf	7/7 99	8/7 24	8/7 24	3150	1/1 33	Stabekk.
Krogh, Thorleif	5/12 01	8/7 24	8/7 24	3150	1/1 33	Oslo.
Skjelsbæk, Rolf	9/6 01	8/7 24	8/7 24	3150	1/1 33	Drammen.
Utrimark, August	10/5 90	1/9 12	10/8 25	3325	1/7 29	Asker.
Strøm, Birger Kristian	7/9 04	1/7 25	30/6 25	3150	1/1 33	Lysaker.
Hauen, Henry Ferdinand	24/10 98	1/7 25	30/6 25	3150	1/1 33	Eidanger.
Engerud, Olaf	8/1 04	1/7 25	30/6 25	3150	1/1 33	Oslo.
Pettersen, Oscar Wilhelm	10/6 03	1/7 25	30/6 25	3150	1/1 33	Drammen.
Sandengen, Peder Alexander	23/3 00	1/7 25	30/6 25	3150	1/1 33	Kongsberg.
Jensen, Jens N.	14/5 03	1/7 25	30/6 25	3150	1/1 33	Drammen.
Enger, Sverre	12/11 03	1/7 25	30/6 25	3150	1/1 33	Do.
Jørgensen, Birger	14/8 03	1/7 25	30/6 25	3150	1/1 33	Oslo.
Aasmundsen, Aasmund	17/12 97	1/7 25	30/6 25	3150	1/1 33	Drammen
Johnsen, Johan Konrad	12/10 01	1/7 25	30/6 25	3150	1/1 33	Oslo.
Pettersen, Arvid Odvar	20/7 04	1/7 25	30/6 25	3150	1/1 33	Kongsberg.
Nilsen, Rolf	7/8 04	1/7 25	30/6 25	3150	1/1 33	Bestun.
Larsen, Helge Ingvald	3/8 03	5/7 25	30/6 25	3150	1/1 33	Oslo.
Jensen, Rolf Olaf	4/1 00	5/7 25	30/6 25	3150	1/1 33	Do.
Hansen, Ole Julius	4/7 99	5/7 25	30/6 25	3150	1/1 33	Do.
Hamang, Karl K.	30/6 02	5/7 25	30/6 25	3150	1/1 33	Blommenholm.
Berntsen, Petter	12/1 99	5/7 25	30/6 25	3150	1/1 33	Oslo.
Larsen, Henry Ingvald Anker	21/3 99	5/7 25	30/6 25	3150	1/1 33	Do.
Sollie, Olaf	10/7 01	5/7 25	30/6 25	3150	1/1 33	Heggedal.
Dahl, Georg	13/8 02	5/7 25	30/6 25	3150	1/1 33	Oslo.
Kristoffersen, Einar	9/12 97	5/7 25	30/6 25	3150	1/1 33	Do
Fredriksen, Sverre	30/12 96	5/7 25	30/6 25	3150	1/1 33	Do.
Dahl, Christian Magnus	9/10 99	5/7 25	30/6 25	3150	1/1 33	Do.
Kristiansen, Sigurd Andreas	4/6 90	7/7 25	30/6 25	3150	1/1 33	Drammen.
Lindkvist, Sverre Arnholdt	17/5 95	7/7 25	30/6 25	3150	1/1 33	Do.
Johansen, Johan Marinius	17/8 02	7/7 25	30/6 25	3150	1/1 33	Do.
Knutsen, Knut	9/8 03	7/7 25	30/6 25	3150	1/1 33	Do.
Gulbrandsen, Reidar Fusche	4/11 04	7/7 25	30/6 25	3150	1/1 33	Do.
Kristoffersen, Karl	28/1 97	21/7 25	30/6 25	3150	1/1 33	Do.
Hansen, Karl Henry	17/5 96	19/7 25	30/6 25	3150	1/1 33	Oslo.
Bækkerud, Arne	1/11 98	1/12 25	22/11 25	2975	1/1 32	Do.
Traaseth, Georg	6/5 01	1/12 25	22/11 25	2975	1/1 32	Do.
Hafslund, Bjarne	14/11 93	1/12 25 ¹⁾	22/11 25	3325	1/1 32	Do.

1) Tidligere ansatt fra 1/1 13 — 11/10 18.

	Født	Medl. av pens.k.	Nuh. still.	Lønn kr.	Fra	Adresse.
Haaland, Johannes	19/10 92	1/12 25	25/11 25	2975	1/1 32	Drammen.
Olaussen, Harald	18/4 03	1/12 25	25/11 25	2975	1/1 32	Do.
Johansen, Thorleif Dagfin Marinius	24/6 00	1/12 25	25/11 25	3150	1/1 33	Do.
Haugan, Ole O.	28/9 05	1/12 25	25/11 25	2975	1/1 32	Heggedal.
Dauerud, Sigurd	11/6 96	1/12 25	25/11 25	3150	1/1 33	Lysaker.
Sætrang, Peder	18/7 93	21/8 16	9/11 25	3325	1/7 29	Stabekk.
Pedersen, Frank	27/8 95	1/1 19	1/9 29	3325	1/1 31	Nordagutu.
Thorsen, Otto	22/8 95	1/8 17	1/9 29	3325	1/1 29	Drammen.
Mikkelsen, Mikkel	8/12 89	14/9 13	9/9 30	3325	9/9 30	Tønsberg.
Bentzen, Johan C.	17/8 90	1/11 07	18/8 31	3325	18/8 31	Hønefoss.
Syvvertsen, Arne	19/2 90	1/9 12	9/11 31	3325	9/11 31	Drammen.
Thoresen, Thomas E.	30/4 81	1/10 99	16/12 31	3325	12/1 32	Tønsberg.
Larsen, Georg	26/10 05	2/8 30	8/2 32	2625	1/1 33	Hjuksebø.

Vogn- og lampepusserformann.

Lindhoel, Arnt Gustav	16/8 84	15/10 09	1/7 16	3575	1/7 29	Oslo.
---------------------------------	---------	----------	--------	------	--------	-------

Vogn- og lampepusser.

Eriksen, Einar Nicolai	6/12 82	18/10 09	18/10 09	3325	1/7 29	Do.
Pedersen, Ole Bernt	28/8 83	18/10 09	18/10 09	3325	1/7 29	Do.
Simensen, Johan	29/9 82	1/4 10	1/4 10	3325	1/7 29	Do.
Kleverud, Harry Adolf	11/5 92	24/7 13	24/7 13	3325	1/7 29	Do.
Birch-Hansen, Henry Artur	19/9 03	9/11 25	9/11 25	2975	1/1 32	Do.

Togkontrollør.

Drammen.

Overkonduktør.

Olsen, Otto Leonard	9/8 72	1/11 95	18/9 12	4175	1/7 29	Oslo.
Ramberg, Ole Andreas	17/8 77	16/9 92	15/1 13	4175	1/7 29	Do.
Solvang, Olaf Nilsen	19/11 69	16/8 95	12/2 13	4175	1/7 29	Drammen.
Kopstad, Johan Christian	4/10 71	16/11 94	1/7 13	4175	1/7 29	Do.
Thorud, Johan Martinus Tollef- sen	8/1 69	1/8 97	1/7 13	4175	1/7 29	Oslo.
Solvang, Ottar	7/6 75	21/1 97	1/7 13	4175	1/7 29	Drammen.
Bredvik, Helge	18/10 73	1/10 98	22/11 13	4175	1/7 29	Skien.
Andersen, Bernhard M.	14/2 72	1/10 97	1/2 14	4175	1/7 29	Drammen.
Dieser, Hans Hansen	26/12 71	16/1 96	1/7 14	4175	1/7 29	Do.
Helgesen, Thorvald	29/11 74	1/8 97	1/7 14	4175	1/7 29	Oslo.
Wiig, John Nicolay	22/4 75	16/10 97	1/7 14	4175	1/7 29	Do.
Wendelborg, Petter H.	1/6 78	1/9 98	1/7 14	4175	1/7 29	Skien.
Fusdahl, Johan	3/10 75	1/10 96	29/8 16	4175	1/7 29	Asker.
Sand, Johan Jacobsen	3/4 76	8/8 99	29/6 16	4175	1/7 29	Skien.
Eriksen, Carl Didrik	14/5 74	16/10 96	30/8 16	4175	1/7 29	Larvik.
Bjerke, Erik C.	10/11 75	1/9 98	17/1 17	4175	1/7 29	Oslo.
Wang, Christian Olsen	13/8 79	1/8 99 ¹⁾	1/4 17	4175	1/7 29	Do.
Pedersen, A. M.	29/11 80	1/8 98	1/7 17	4175	1/7 29	Do.

1) Tidligere ansatt fra 16/6 96—30/4 98.

	Født	Medl. av pens.k.	Nuh. still.	Lønn kr.	Fra	Adresse
Bryhn, Johan	10/7 72	1/2 97	21/11 17	4175	1/7 29	Drammen.
Larsen, Alf	23/8 75	10/4 98	21/11 17	4175	1/7 29	Do.
Rygh, Ole Arnt Hansen	14/3 73	1/9 96	21/11 17	4175	1/7 29	Do.
Nilsen, Young Emil	23/8 73	1/2 98	21/11 17	4175	1/7 29	Do.
Thorstensen, Th.	26/8 80	1/8 03	1/7 19	4175	1/7 29	Do.
Abrahamsen, Ole Torger	12/10 80	1/5 99	6/1 20	4175	1/7 29	Oslo.
Larsen, Oscar	18/6 77	16/5 99	6/1 20	4175	1/7 29	Vikesund.
Gudim, Johannes Andersen	28/4 81	16/5 99	6/1 20	4175	1/7 29	Oslo.
Walle, Thorvald	2/8 79	1/10 99	6/1 20	4175	1/7 29	Larvik.
Bech, Hans Kristian	19/10 79	1/10 99	6/1 20	4175	1/7 29	Kongsberg.
Sæther, Alfred Augustsen	24/5 75	1/3 00	15/3 20	4175	1/7 29	Drammen.
Andersen, Aksel	2/8 81	1/7 00	15/3 20	4175	1/7 29	Do.
Wold, Jacob Olufsen	1/11 81	1/9 00	15/3 20	4175	1/7 29	Larvik.
Isaksen, Isak	22/4 82	1/2 00 ¹⁾	15/3 20	4175	1/7 29	Oslo.
Olsen, Osvald Martin Emil	4/1 83	1/2 01	15/3 20	4175	1/7 29	Do.
Johnsen, Johannes Marinus	2/5 83	1/5 01	15/3 20	4175	1/7 29	Do.
Pedersen, Johan Petter	21/11 78	1/11 01	15/3 20	4175	1/7 29	Horten.
Holmene, Petter Oluf J.	18/2 78	16/12 01	15/3 20	4175	1/7 29	Skien.
Engeshagen, Johan Nicolai	13/8 82	16/12 01	15/3 20	4175	1/7 29	Drammen.
Langseth, Ole Bernhard G.	29/11 79	1/2 03	15/3 20	4175	1/7 29	Oslo.
Sandaker, Hans Kristian	13/4 76	16/11 03	20/6 20	4175	1/7 29	Kongsberg.
Holmen, Peder Thorvaldsen	25/5 83	1/3 08	24/6 20	4175	1/7 29	Oslo.
Hermansen, Hjalmar Ludvig	27/1 84	9/8 09	9/8 09	4175	1/7 29	Notodden.
Granlund, Emil Olsen	12/9 87	9/8 09	9/8 09	4175	1/7 29	Do.
Frøysaa, T.	4/11 74	1/12 02	7/10 21	4175	1/7 29	Kragerø.
Olsen, Johannes	21/5 76	1/5 01	15/5 22	4175	1/7 29	Oslo.
Thidemann, Karl Johan	6/2 81	1/10 99 ²⁾	20/6 22	4175	1/7 29	Hønefoss.
Pedersen, Sigurd Adolf	11/3 83	1/4 03	20/6 22	4175	1/7 29	Oslo.
Thomassen, Hans Adolf	5/8 82	1/5 01	10/8 22	4175	1/7 29	Drammen.
Brecke, Ernst Frithjof	11/3 83	16/5 04	9/1 23	4175	1/7 29	Vikesund.
Hegsbro, Klaus	14/10 79	16/5 99	3/4 24	4175	1/1 30	Drammen.
Diesen, August Hansen	19/12 75	10/12 01	3/4 24	4175	1/1 30	Do.
Randby, Karl Olaf Oisen	22/1 83	10/4 07	3/4 24	4175	1/1 30	Do.
Krogsrud, Nils Johnsen	3/11 83	1/8 07	3/4 24	4175	1/1 30	Skien.
Bakke, Alfred B.	12/12 79	1/5 03	28/6 27	4175	1/1 33	Drammen.
Berger, Simon O.	6/4 81	1/11 99 ³⁾	28/6 27	4175	1/1 33	Oslo.
Vengård, Steinar O.	6/2 84	1/1 08	24/2 28	3950	1/1 30	Tønsberg.
Gulbrandsen, Georg Trygve	3/3 87	24/6 08	20/1 29	3950	1/1 31	Drammen.
Andersen, Olaf Andreas	12/4 89	24/6 09	20/1 29	3950	1/1 31	Brevik.
Borgersen, Barfot Hildor	1/7 83	13/7 11	20/1 29	3950	1/1 31	Skien.
Christiansen, Thorbjørn	20/11 83	1/8 06	24/2 28	3950	1/1 30	Oslo.
Knutsen, Karl Bertrand	16/12 85	1/3 08	24/2 28	3950	1/1 30	Do.
Aasen, Kristian	27/11 85	1/11 10	24/2 28	3950	1/1 30	Drammen.
Hammes, Karl I. J.	14/2 84	4/1 12	16/1 29	3950	1/1 31	Hønefoss.
Hande, Knut Larsen	8/1 79	24/6 08	10/4 29	3950	1/1 31	Asker.
Yggseth, Adolf J.	22/5 85	24/6 08	29/6 29	3950	1/1 31	Drammen.
Olsen, Ivar	22/2 86	16/11 08	8/1 30	3950	1/1 32	Do.
Hegg, Nils M	8/5 86	1/6 10	8/1 30	3950	1/1 32	Notodden.
Larsen, Aksel Hans Christian	12/6 85	1/1 08	15/6 30	3950	1/1 32	Drammen.

1) Ikke medlem av pensjonskassen fra 1/10 16—31/5 17.

2) Fraværende fra jernbanens tjeneste fra 15/5 07—15/8 12.

3) Tidligere ansatt fra 1/11 99—16/3 02.

	Født	Medl. av pens.k.	Nuh. still.	Lønn kr.	Fra	Adresse.
Asak, Haakon Hjalmar B.	11/12 86	1/5 09	15/6 30	3950	1/1 32	Asker.
Handler, Waldemar	15/6 86	1/11 10	15/6 30	3950	1/1 32	Lunde.
Thomassen, Olaf Eugen	15/11 88	15/12 10	15/6 30	3950	1/1 32	Drammen.

Konduktører.

Dalsrud, Kristian	24/8 83	1/5 09	1/9 15	3575	1/7 29	Asker.
Grøterud, Hans	16/9 86	1/11 10	1/5 16	3575	1/7 29	Vikesund.
Sværi, Truls	2/5 84	1/11 10	1/12 16	3575	1/7 29	Drammen.
Nygaard, Johan Thv.	1/10 86	1/11 10	1/12 16	3575	1/7 29	Do.
Gundersen, Ole Jørgen	1/1 87	20/6 12	16/1 17	3575	1/7 29	Oslo.
Hernes, Thorleif	20/12 88	1/5 13	10/1 17	3575	1/7 29	Drammen.
Wahl, Karl	21/1 92	1/4 17	1/4 17	3575	1/7 29	Do.
Fosjord, Carl	8/3 87	1/5 13	1/9 17	3575	1/7 29	Skien.
Steen, Alf Martin	25/6 91	1/9 17	1/9 17	3575	1/1 30	Oslo.
Lian, Anders	27/9 87	1/10 13	1/9 17	3575	1/7 29	Do.
Kittelsen, Aksel Trygve	24/9 90	1/9 12	1/9 17	3575	1/7 29	Skien.
Hansen, Thorvald	9/3 87	1/5 13	1/9 17	3575	1/7 29	Oslo.
Bye, Borge	2/2 91	1/10 13	1/9 17	3575	1/7 29	Do.
Christiansen, Georg Chfr.	12/3 90	1/9 17	1/9 17	3575	1/1 30	Do.
Tingelstad, Oscar	20/1 93	1/11 17	1/11 17	3575	1/1 30	Krøderen.
Sværi, Nils	10/12 86	21/6 08	1/9 17	3575	1/7 29	Kongsberg.
Guldbrandsen, Jens	6/10 88	1/11 10	1/2 18	3575	1/7 29	Drammen.
Ruud, Kristoffer	17/9 90	30/6 15	1/2 18	3575	1/7 29	Do.
Brekke, Hans Johan	10/6 90	1/9 12	1/2 18	3575	1/7 29	Oslo.
Baklid, Harald Georg	28/1 93	16/10 13	1/2 18	3575	1/7 29	Kongsberg.
Kristiansen, Ole Hanibal	3/2 90	30/6 15	1/2 18	3575	1/7 29	Drammen.
Garaas, Harald Olsen	8/12 83	24/6 08	1/9 18	3575	1/7 29	Oslo.
Egeberg, Arnfin Kristian	9/4 93	1/5 13	1/9 18	3575	1/7 29	Do.
Hansen, Alf William	26/4 92	1/10 13	1/9 18	3575	1/7 29	Do.
Ellingsen, Jørgen Meyer	9/11 92	1/10 13	1/9 18	3575	1/7 29	Skien.
Monsen, Mons	6/3 95	1/10 15	1/9 18	3575	1/1 30	Drammen.
Skyseth, Fritjof H.	19/4 91	1/10 17	1/9 18	3575	1/1 31	Notodden.
Asskildt, Olav	31/7 97	1/9 16	10/4 19	3575	1/1 31	Skien.
Juva, Gjermund Aasmundsen	10/5 91	1/8 19	1/8 19	3575	1/1 32	Drammen.
Solberg, Hans Fredrik	20/2 82	1/11 10	1/9 19	3575	1/7 29	Oslo.
Larsen, Jørgen	22/1 84	1/11 10	1/9 19	3575	1/7 29	Do.
Stensrud, Karsten Marius	4/3 87	1/11 10	1/9 19	3575	1/7 29	Do.
Nilsen, Olaf Georg	8/6 93	1/10 13	1/9 19	3575	1/7 29	Drammen.
Karlsen, Martin	8/9 91	10/9 15	1/9 19	3575	1/1 30	Oslo.
Solvang, Lorentz Osvald	19/9 95	1/9 16	10/9 19	3575	1/1 31	Drammen.
Klippenberg, Peder Richard	23/9 95	1/10 17	10/9 19	3575	1/1 32	Do.
Renning, Bersveen	23/7 94	30/3 18	1/12 19	3575	1/1 32	Oslo.
Østerbøe, Ivar Kristiansen	22/7 98	1/1 19	1/12 19	3575	1/1 32	Drammen.
Gundersen, Gunder	31/12 93	2/5 14	1/2 20	3575	1/7 29	Oslo.
Gandrud, John H.	10/7 93	1/10 13	2/2 20	3575	1/7 29	Drammen.
Olsen, Polmar	18/5 90	16/9 15	8/2 20	3575	1/1 30	Oslo.
Eriksen, Michael	28/12 92	1/11 16	4/2 20	3575	1/1 31	Drammen.
Andreassen, Bjarne Arnold	29/1 97	1/10 17	5/2 20	3575	1/1 32	Larvik.
Fredbo, Anton Pedersen	21/6 92	1/1 16	6/2 20	3575	1/1 30	Drammen.
Førle, Jens Halvardus	16/4 91	16/3 12	7/2 20	3575	1/7 29	Skien.
Lorentzen, Petter Wilhelm	7/8 96	16/11 16	11/4 20	3575	1/1 31	Do.
Kleven, Hans	25/5 95	15/10 17	12/4 20	3575	1/1 32	Drammen.
Pedersen, Einar Johan Olaus	20/11 92	1/10 17	10/4 20	3575	1/1 32	Skien.

	Født	Medl. av pens.k.	Nuh. still.	Lønn kr.	Fra	Adresse.
Austad, Herman Olai	8/3 95	1/10 18	16/4 20	3575	1/1 32	Larvik.
Nilsen, Karl Nicolai	10/4 95	1/10 17	17/4 20	3575	1/1 32	Do.
Kristoffersen, Peder	30/7 93	15/10 17	18/4 20	3575	1/1 32	Drammen.
Michalsen, Andreas	22/9 94	7/11 16	19/4 20	3575	1/1 31	Do.
Kristoffersen, Klaus Georg	8/4 79	16/4 07	20/4 20	3575	1/7 29	Oslo.
Engerud, Oscar Olsen	1/9 84	1/5 09	22/4 20	3575	1/7 29	Skien.
Stenseth, Kristian Johansen	9/5 76	1/1 11	23/4 20	3575	1/7 29	Kongsberg.
Hilden, Oskar Henry	1/5 85	1/3 08	24/4 20	3575	1/7 29	Oslo.
Sundberg, Arnt	21/6 84	1/8 06	24/4 20	3575	1/7 29	Hønefoss.
Evensen, Johan	16/4 93	7/9 13	29/4 20	3575	1/7 29	Drammen.
Rosseland, Karl Larsen	22/5 90	16/7 13	1/5 20	3575	1/7 29	Do.
Hansen, Odvar	7/2 94	18/11 16	2/5 20	3575	1/1 31	Do.
Svensden, Hjalmar	19/9 97	12/11 13	1/7 20	3575	1/7 29	Kragerø.
Lillehagen, Johan	12/7 00	28/7 19	20/10 20	3575	1/1 33	Drammen.
Pedersen, Karl Ingvar	17/7 90	16/3 12	1/8 21	3575	1/7 29	Larvik.
Krekling, Sigurd	15/12 92	15/10 17	1/8 21	3575	1/1 32	Drammen.
Pedersen, Einar Andreas	30/11 95	1/10 17	1/8 21	3575	1/1 32	Skien.
Thorsen, Frithjof	12/2 98	15/10 17	1/8 21	3575	1/1 32	Drammen.
Johnsen, Sigurd Anker	22/6 92	1/10 18	1/8 21	3575	1/1 33	Skien.
Hansen, Hans	19/10 96	1/10 18	1/8 21	3575	1/1 33	Do.
Roppestad, Nils Kristian	18/11 99	1/10 18	1/8 21	3575	1/1 33	Drammen.
Tangen, Ingvald Martinus	27/9 94	20/2 19	1/8 21	3575	1/1 33	Skien.
Søgaard, Bernt	1/5 96	1/8 21	1/8 21	3400	1/1 30	Drammen.
Elvenes, Benjamin	7/2 97	1/11 19	15/6 22	3575	1/1 33	Hønefoss.
Hauge, Yngvar	23/8 92	1/10 13	23/2 24	3575	1/1 30	Drammen.
Holm, Johan Oscar	22/8 95	1/12 16	23/2 24	3575	1/1 31	Oslo.
Holth, Jens	16/12 89	16/1 17	23/2 24	3575	1/1 31	Do.
Hansen, Hans Teodor	22/6 97	1/10 17	23/2 24	3575	1/1 32	Drammen.
Kittilsen, Einar Valentin Rudolf	10/4 93	1/10 17	23/2 24	3575	1/1 32	Skien.
Øvrewall, Anton Lind	4/6 93	17/12 20	1/8 26	3575	1/1 33	Kragerø.
Kjenner, Anton Thorv. O.	16/12 91	1/10 13	28/6 29	3575	1/7 29	Drammen.
Østby, Emil Mateus	3/10 98	19/10 17	28/6 29	3400	1/1 30	Oslo.
Narvesen, Einar	7/8 97	1/6 18	28/6 29	3400	1/1 30	Drammen.
Nilsen, Nils Michael V.	31/12 95	6/10 18	28/6 29	3400	1/1 31	Notodden.
Larsen, Thorolf Lauritz	25/1 97	1/10 17	30/6 29	3400	1/1 30	Drammen.
Buer, Arne Jakobsen	1/6 94	1/7 18	4/12 29	3400	1/1 31	Skien.
Nyberg, Per	2/7 98	22/7 19	5/3 30	3400	1/1 32	Lunde.
Hedemann, Alfred	20/11 99	7/9 19	5/3 30	3400	1/1 32	Drammen.
Andresen, Carl Ludvig	3/6 94	15/11 17	5/6 30	3400	5/6 30	Do.
Rogstad, Steffen Olsen	7/1 99	1/7 18	5/6 30	3400	1/1 31	Do.
Paulsen, Paul	7/6 90	1/10 18	5/6 30	3400	1/1 31	Lunde.
Johansen, Harald Marius	16/8 99	11/11 18	5/6 30	3400	1/1 31	Notodden.
Austad, Johan Marinus	17/6 98	12/4 19	5/6 30	3400	1/1 31	Hønefoss.
Brekke, Leif Alexander	13/6 99	16/6 19	5/6 30	3400	1/1 31	Do.
Nordahl, Arthur	29/8 00	1/9 19	30/6 30	3400	1/1 32	Skien.
Skaugtvedt, Karl K.	12/5 86	15/6 19	30/6 30	3400	1/1 32	Drammen.
Aspås, Bernhard	12/5 98	1/10 19	30/6 30	3400	1/1 32	Skien.

Bremser.

Horvei, Ingv. Karl J.	30/1 87	15 6 18	1/8 18	3575	1/1 31	Skien.
Knudsen, Ole	27/12 91	1/7 17	1/9 19	3575	1/1 30	Notodden.
Hjertholm, Kristian	26/5 85	1/4 13	1/5 20	3575	1/7 29	Skien.

<i>Dampskibsmaskinist.</i>	Født	Medl. av pens.k.	Nuh. still.	Lønn kr.	Fra	Adresse.
Johannessen, Paul A.	30/7 81	3/9 18	19/6 19	4175	1/7 29	Drammen.
<i>Lokomotivførere.</i>						
Tollefsen, Henry Nicolai	28/2 69	25/8 91	1/3 03	4725	1/7 29	Drammen.
Olsen, Karl Oldus	24/4 75	1/6 97	22/4 03	4725	1/7 29	Skien.
Narverud, August Andreas	1/7 75	25/8 95	1/6 05	4725	1/7 29	Oslo.
Muggerud, August Olaus	15/8 71	25/8 91	1/5 06	4725	1/7 29	Drammen.
Knudsen, Halfdan	11/12 71	25/8 92	30/6 08	4725	1/7 29	Do.
Gaaserud, Carl Adolf	8/12 71	1/3 94	15/4 09	4725	1/7 29	Kongsberg.
Johansen, Jørgen Christian	29/3 73	1/3 94	4/11 09	4725	1/7 29	Drammen.
Amundsen, Anton Julius	11/6 71	5/3 94	4/11 09	4725	1/7 29	Do.
Kittilsen, Carl August	4/2 69	25/4 93	1/6 10	4725	1/7 29	Do.
Paulsen, Hans Olaf	29/8 74	25/11 95	15/12 10	4725	1/7 29	Do.
Gulbrandsen, Alfred Christian	15/12 74	25/8 95	13/6 10	4725	1/7 29	Do.
Olaussen, Hans	29/5 74	25/9 95	8/9 10	4725	1/7 29	Do.
Olsen, Oscar	9/3 74	5/11 94	27/10 10	4725	1/7 29	Oslo.
Simensen, Hans Jørgen	22/2 74	25/8 95	24/3 11	4725	1/7 29	Drammen.
Hæhre, Christian	7/2 70	25/4 93	8/5 11	4725	1/7 29	Kragerø.
Nilsen, Anders	27/1 73	1/3 94	15/5 11	4725	1/7 29	Drammen.
Ramberg, Johan (Olaf)	13/6 72	20/1 94	1/6 11	4725	1/7 29	Larvik.
Ødegaard, Christian	23/5 73	1/3 94	16/8 11	4725	1/7 29	Drammen.
Olsrud, Olaf	22/2 73	1/3 94	16/8 11	4725	1/7 29	Hønefoss.
Enger, Einar	14/8 73	5/3 94	16/8 11	4725	1/7 29	Drammen.
Traaseth, Carl	19/7 76	28/7 98	1/11 11	4725	1/7 29	Oslo.
Sørum, Elling C.	5/2 77	25/5 98	13/11 11	4725	1/7 29	Drammen.
Olufsen, Nils Olaf	5/1 76	25/5 98	22/11 11	4725	1/7 29	Do.
Pedersen, Carl Johan	7/12 73	25/8 95	13/8 12	4725	1/7 29	Do.
Nilsen, Nicolai Gunerius	7/10 76	1/1 98	28/8 12	4725	1/7 29	Asker.
Andresen, Jens Oscar	24/12 76	25/5 98	16/10 12	4725	1/7 29	Hønefoss.
Knudsen, Andreas	1/8 78	25/5 00	1/7 13	4725	1/7 29	Drammen.
Nilsen, Karl August	15/8 76	1/3 00	1/7 13	4725	1/7 29	Hønefoss.
Solum, Martin	4/1 73	25/8 95	10/9 13	4725	1/7 29	Oslo.
Andersen, Olaf	25/10 76	25/11 97	15/9 13	4725	1/7 29	Drammen.
Hansen, Karl Adolf ²⁾	17/11 73	1/1 98	10/9 13	4725	1/7 29	Do.
Enger, Theodor Imanuel	13/9 76	25/5 98	10/9 13	4725	1/7 29	Do.
Pedersen, Martin	24/3 76	25/8 98	19/6 14	4725	1/7 29	Oslo.
Nilsen, Peter Martinus	23/11 76	25/4 99	1/7 14	4725	1/7 29	Drammen.
Ruud, Henrik	25/12 79	25/5 00	1/7 14	4725	1/7 29	Skien.
Helgesen, Hartvig P.	6/9 79	25/5 00	22/7 14	4725	1/7 29	Asker.
Strengenhagen, Christian	2/5 79	25/5 00	16/6 16	4725	1/7 29	Hokksund.
Karlsen, Erik	2/3 78	25/5 00	1/8 16	4725	1/7 29	Hønefoss.
Korgerud, Knut K.	8/12 80	25/6 01	1/7 16	4725	1/7 29	Do.
Nilsen, Carl Martinus	26/5 82	25/8 06	11/8 16	4725	1/7 29	Drammen.
Thoresen, Carsten A. N.	1/4 81	25/6 01	11/10 16	4725	1/7 29	Oslo.
Larsen, Lars Christian	27/10 75	25/5 00	28/11 17	4725	1/7 29	Do.
Karlsen, Hans Bernhard	1/4 79	25/5 00	28/11 17	4725	1/7 29	Do.
Hansen, Hans Sigvald	8/4 79	25/5 00	28/11 17	4725	1/7 29	Drammen.

1) Tjenestgjør som tilsynsfører i Larvik.

2) Fung. lokomotivførermann i Drammen.

	Født	Medl. av pens.k.	Nuh. still.	Lønn kr.	Fra	Adresse.
Hansen, Martinus	5/5 80	25/5 00	28/11 17	4725	1/7 29	Drammen.
Evensen, Peder	1/1 81	25/6 01	28/11 17	4725	1/7 29	Do.
Christiansen, Hans	15/10 73	25/6 01	28/11 17	4725	1/7 29	Hønefoss.
Arnesen, Emil August	4/6 81	25/6 01	28/11 17	4725	1/7 29	Sandvika.
Andersen, Alexander Kristian	5/1 78	25/7 01	28/11 17	4725	1/7 29	Drammen.
Gommerud, Ludvig	6/2 80	25/6 01	1/7 18	4725	1/7 29	Do.
Lagesen, Johan	22/5 72	5/3 94	1/7 18	4725	1/7 29	Kongsberg.
Hafslund, Joh. G.	16/3 88	25/1 05	28/11 17	4725	1/7 29	Do.
Stokke, Anders	22/8 83	25/12 07	28/11 17	4725	1/7 29	Drammen.
Winge, Christoffer	10/8 82	1/1 06	28/11 17	4725	1/7 29	Skien.
Ødegaard, Harald M.	4/3 82	25/8 06	28/11 17	4725	1/7 29	Horten.
Klemmetsen, Sigurd	16/4 83	25/12 07	28/11 17	4725	1/7 29	Larvik.
Finnerud, Hjalmar Alfred	9/6 81	25/6 01	1/7 18	4725	1/7 29	Drammen.
Lund, Jacob	14/6 81	25/6 01	1/7 18	4725	1/7 29	Skien.
Hansen, Oscar Jarl Berggrafi)	24/10 79	25/3 03	1/7 18	4725	1/7 29	Horten.
Fuske, Hjalmar	27/4 84	1/6 03	1/7 18	4725	1/7 29	Kongsberg.
Johansen, Johannes	22/11 81	25/8 06	17/10 18	4725	1/7 29	Drammen.
Sand, Oscar Marinus	31/10 81	25/8 06	17/10 18	4725	1/7 29	Sandvika.
Christiansen, Martin W.	15/12 81	25/8 06	29/1 19	4725	1/7 29	Skien.
Stordalen, Thomas	24/11 78	25/8 06	14/8 19	4725	1/7 29	Kongsberg.
Soia, Karl Johan	30/11 81	25/8 06	14/8 19	4725	1/7 29	Do.
Arnoldsen, Christian Julius	15/8 82	25/4 07	14/8 19	4725	1/7 29	Drammen.
Wendelborg, Christian	8/8 81	25/12 07	14/8 19	4725	1/7 29	Do.
Hellum, Bernhard	9/5 86	25/8 09	14/8 19	4725	1/1 30	Oslo.
Andreassen, Olaus MartinKaurin ²⁾	12/11 85	4/8 08	11/9 19	4725	1/1 30	Skien.
Andersen, Julius G A.	17/7 81	25/12 07	15/9 19	4725	1/7 29	Do.
Bye, Arnt	9/12 87	1/12 09	6/11 19	4725	1/7 29	Krøderen.
Petersen, Sigurd Juul	8/12 83	25/12 07	22/1 20	4725	1/7 29	Horten.
Jørgensen, Johan Arnt	16/5 86	25/6 08	22/1 20	4725	1/1 30	Larvik.
Hansen, Olaf Martinus	19/5 86	25/6 08	22/1 20	4725	1/1 30	Drammen.
Stokke, Thomas H.	29/8 86	25/8 09	22/1 20	4725	1/1 30	Kongsberg.
Sørum, Einar	20/8 88	25/8 09	22/1 20	4725	1/1 30	Skien.
Brække, Harald	26/1 87	25/8 09	27/5 20	4725	1/1 30	Sandvika.
Nilsen, Johannes	14/10 86	25/8 09	27/5 20	4725	1/1 30	Hønefoss.
Austad, Johan Kristian	15/4 87	25/8 09	27/5 20	4725	1/1 30	Drammen.
Johansen, Alf	31/8 88	25/12 09	27/5 20	4725	1/1 30	Do.
Bye, Carl Thorvald	13/1 87	25/12 09	27/5 20	4725	1/1 30	Oslo.
Saugerud, Thorvald	20/8 87	25/12 09	27/5 20	4725	1/1 30	Hønefoss.
Pedersen, Andreas	30/9 87	25/12 09	27/5 20	4725	1/1 30	Asker.
Finnerud, Ingvald Sofus	26/6 89	20/12 09	27/5 20	4725	1/1 30	Drammen.
Sand, Karl Gustav Adolf ³⁾	8/6 88	25/12 09	27/5 20	4725	1/1 30	Kragerø.
Aas, Andreas	29/9 88	1/6 10	27/5 20	4725	1/1 30	Drammen.
Braathen, Jørgen Conrad	30/7 89	1/12 10	27/5 20	4725	1/1 31	Oslo.
Holth, Johs, Antonsen	17/12 88	1/12 10	27/5 20	4725	1/1 31	Do.
Haakonsrud, Elling	30/1 90	1/12 10	27/5 20	4725	1/1 31	Krøderen.
Løkke, Carl Torgersen	15/5 88	25/4 11	27/5 20	4725	1/1 31	Oslo.
Andersen, Hans	28/5 90	25/4 11	27/5 20	4725	1/1 31	Drammen.
Skar, Hans Halvorsen ³⁾	6/5 89	25/6 11	27/5 20	4725	1/1 31	Do.
Thoresen, Fredrik	8/12 89	4/10 13	27/5 20	4725	1/1 31	Larvik

1) Fung. som tilsynsfører i Horten.

2) ——— tilsynsfører i Kragerø.

3) ——— lokomotivformann i Drammen.

	Født	Medl. av pensk.	Nuh. still.	Lønn kr.	Fra	Adresse.
Andersen, Anton	25/6 91	4/10 13	27/5 20	4725	1/1 31	Drammen.
Andersen, Jens Marius	25/10 90	4/10 13	27/5 20	4725	1/1 31	Oslo.
Jørgensen, Gunstein	17/12 90	4/10 13	27/5 20	4725	1/1 31	Kragerø.
Isaksen, Henry Christoffer	4/1 90	4/10 13	27/5 20	4725	1/1 31	Drammen.
Eriksen, Magnus	6/1 91	4/10 13	27/5 20	4725	1/1 31	Do.
Berg, Leonard	29/11 88	4/10 13	27/5 20	4725	1/1 31	Hokksund.
Holmen, Karl Einar K.	31/1 92	1/12 13	27/5 20	4725	1/1 31	Larvik.
Jansen, Georg Herbert	1/7 92	15/1 14	27/5 20	4725	1/1 31	Oslo.
Reistad, Nils Martinus	24/11 92	16/3 14	27/5 20	4725	1/1 31	Drammen.
Østensen, Andreas	1/8 91	20/6 14	27/5 20	4725	1/1 32	Oslo.
Kopstad, Rafael Henry H.	8/2 93	1/7 14	27/5 20	4725	1/1 32	Do.
Melløst, Albert Andersen	10/3 93	1/7 14	27/5 20	4725	1/1 32	Drammen.
Pedersen, Ivar Olaus	26/7 92	1/7 14	27/5 20	4725	1/1 32	Oslo.
Johannessen, Georg	1/2 90	1/7 14	27/5 20	4725	1/1 32	Tønsberg.
Aannestad, Halvor Anton	20/5 92	1/7 14	27/5 20	4725	1/1 32	Drammen.
Rasmussen, Bjarne Gudal	5/10 92	1/7 14	27/5 20	4725	1/1 32	Do.
Bjerkseth, John	1/11 91	1/7 14	27/5 20	4725	1/1 32	Do.
Lunder, Aksel Gabrielt)	20/10 80	9/8 09	9/8 09	4725	1/7 29	Notodden.
Sandven, Ole Joh.	27/9 71	9/8 09	9/8 09	4725	1/7 29	Do.
Johnsen, Joh. Kristian	16/7 77	9/8 09	9/8 09	4725	1/7 29	Do.
Finckenhagen, Birger	9/9 85	9/8 09	1/7 20	4725	1/1 30	Oslo.
Andreassen, Lars	29/3 91	9/8 09	1/7 20	4725	1/1 30	Notodden.
Madsen, Martin	31/8 83	15/7 11	1/7 20	4725	1/1 31	Kongsberg.
Faafeng, Kristian	15/8 88	1/9 16	11/11 20	4725	1/1 31	Henefoss.
Jensen, Karl Wilhelm	10/11 85	13/1 14	20/1 21	4725	1/1 31	Notodden.
Behn, Erling B. G.	1/2 91	1/11 15	6/12 23	4725	1/1 33	Oslo.
Schylander, Emil E.	21/11 87	1/7 13	24/4 24	4450	1/1 30	Do.
Andreassen, Herman Alexander	26/6 91	1/7 16	24/4 24	4725	1/1 33	Lunde.
Reste, Martin	18/11 84	27/6 16	24/4 24	4450	1/1 30	Hokksund.
Grønli, Johannes	5/1 92	18/7 16	24/4 24	4450	1/1 30	Kongsberg.
Larsen, Jens	13/3 92	18/7 16	24/4 24	4725	1/1 33	Oslo.
Tøsdal, Hans O.	5/2 89	1/1 10	25/1 28	4450	1/1 32	Notodden.
Larsen, Johan A.	6/1 92	18/7 16	25/1 28	4450	1/1 32	Kongsberg.
Jølsen, Marius H.	8/9 89	22/6 15	27/5 20	4725	1/1 30	Drammen.
Bolstad, Helge	23/12 88	1/9 16	25/1 28	4450	1/1 32	Kongsberg.
Brudvik, Nils J.	9/12 91	1/9 16	25/1 28	4450	1/1 32	Lunde.
Bakkeløkken, Ole P.	12/1 71	9/8 09	3/4 29	4450	1/1 33	Notodden.
Knudsen, Sverre Olaf	20/8 92	1/9 13	3/4 29	4450	1/1 33	Kongsberg.
Olsen, Nils Otto	27/4 93	1/7 14	3/4 29	4450	1/1 33	Drammen.
Nilsen, Nils Alfred	1/5 93	1/7 14	3/4 29	4450	1/1 33	Hokksund.
Kristoffersen, Martin	30/1 91	15/7 16	3/4 29	4450	1/1 33	Lunde.
Engh, Einar Rudolf	3/7 92	7/9 16	3/4 29	4450	1/1 33	Hokksund.
Trondsen, Trond S.	30/12 90	7/9 16	3/4 29	4450	1/1 33	Kongsberg.
Trondsen, Sverre	6/5 91	7/9 16	3/4 29	4450	1/1 33	Hokksund.
Schinnes, Peder	26/9 90	12/6 15	5/3 30	4175	1/1 32	Notodden.
Walstad, Sigurd	7/12 93	1/5 16	5/3 30	4175	1/1 32	Hokksund.
Helliksen, Hellig	26/9 93	1/7 16	5/3 30	4175	1/1 32	Do.
Gjersdal, Bernt Tobias	13/11 91	10/6 16	22/4 31	4175	1/1 33	Kragerø.
Hansen, Aksel	15/12 93	1/7 16	22/4 31	4175	1/1 33	Tønsberg.
Bjørge, Alf Jørgensen	17/12 93	19/8 16	22/4 31	4175	1/1 33	Notodden.
Abrahamsen, Olaf Krf.	22/11 93	1/8 17	22/4 31	4175	1/1 33	Brevik.

4) Fung. som tilsynsfører i Notodden.

	Født	Medl. av pens.k.	Nuh. still.	Lønn kr.	Fra	Adresse.
Bentzen, Olaf Johan	27/9 93	15/11 15	24/6 31	4175	1/1 33	Oslo.
Andreassen, Wilhelm Sigurd	29/7 93	1/8 16	24/6 31	4175	1/1 33	Brevik.
Stueflaten, Ivar Johan	31/3 94	21/2 17	29/6 31	4175	1/1 33	Kongsberg.
Bækkelund, Lars	3/3 83	10/6 18	29/6 31	4175	1/1 33	Lunde.
Knudsen, Osvald Martinus	20/3 94	19/8 16	29/6 31	4175	1/1 33	Oslo.
Ihlebak, Sigurd A.	7/10 93	19/8 16	29/6 31	4175	1/1 33	Notodden.

Vognvisilører.

Sæther, Olaf	5/12 71	12/4 98	5/11 02	4175	1/7 29	Hønefoss.
Andersen, Axel	23/3 75	24/6 95	1/11 10	4175	1/7 29	Oslo.
Olsen, Bernhard	29/9 82	6/6 09	5/12 11	4175	1/7 29	Drammen.
Somdalen, Johannes	2/2 75	1/1 01	29/6 16	4175	1/7 29	Do.
Magnussen, Magnus	8/4 77	1/1 01	1/3 17	4175	1/7 29	Borgestad.
Hvidsten, Johan	29/6 88	1/1 17	1/10 17	4175	1/7 29	Oslo.
Krone, Kristian Martin	9/12 71	1/1 02	1/12 17	4175	1/7 29	Eidanger.
Hansen, Johan Hagbart	26/5 71	12/4 98	1/3 18	4175	1/7 29	Drammen.
Pedersen, Anton Martinus	25/3 70	1/1 01	1/3 20	4175	1/7 29	Do.
Kolloen, Kristian Anton	14/12 82	9/8 09	9/8 09	4175	1/7 29	Notodden.
Andersen, Kristoffer	19/5 90	1/1 12	16/6 21	4175	1/7 29	Brevik.
Olsen, Thorvald,	4/2 74	18/10 03	29/9 22	4175	1/7 29	Drammen.
Borge, Hans Johan	14/2 92	1/1 16	7/10 22	4175	1/1 30	Notodden.
Larsen, Peder	30/12 91	1/7 15	1/3 24	4175	1/1 30	Oslo.
Spæren, Josef	25/2 98	7/1 18	1/3 24	4175	1/1 32	Do.
Høibjerg, Hans J.	23/11 80	1/2 21	1/3 24	4175	1/1 30	Larvik.
Andersen, Aksel V.	20/5 89	12/11 17	11/2 21	4175	1/7 29	Oslo.

Dampskibsfyrbøter.

Fjeldstad, Ole	30/5 98	7/1 18	1/5 25	3575	1/1 32	Drammen.
--------------------------	---------	--------	--------	------	--------	----------

Lokomotivfyrbøtere.

Kjæmperud, Nils Adolf	18/1 90	1/6 10	22/7 12	3575	1/7 29	Drammen.
Mile, Einar Christian	27/6 94	16/9 16	16/9 16	3575	1/7 29	Oslo.
Christiansen, Oscar Vilhelm	19/9 93	16/9 16	16/9 16	3575	1/7 29	Skien.
Muggerud, Henry	30/12 93	16/9 16	16/9 16	3575	1/7 29	Drammen.
Moe, Teodor	29/4 94	30/12 16	30/12 16	3575	1/7 29	Do.
Aaby, Olaf	11/1 92	30/12 16	30/12 16	3575	1/7 29	Do.
Brurberg, Trygve Johannes	12/9 94	15/1 17	15/1 17	3575	1/7 29	Do.
Isaksen, Bernh. Johs.	9/9 94	15/1 17	15/1 17	3575	1/7 29	Do.
Haugen, Ludvig	5/8 94	15/1 17	15/1 17	3575	1/7 29	Kragerø.
Østensen, Kristian	21/6 93	30/6 17	30/6 17	3575	1/7 29	Drammen.
Berntsen, Bernhard Johs.	24/3 91	15/9 17	15/9 17	3575	1/7 29	Oslo.
Jansen, Christen	22/11 92	15/9 17	15/9 17	3575	1/7 29	Larvik.
Vestli, Hjalmar	15/12 94	15/9 17	15/9 17	3575	1/7 29	Skien.
Myhre, Karl Johan	12/12 92	15/9 17	15/9 17	3575	1/7 29	Hønefoss.
Ellefsen, Eberhard	4/1 92	15/9 17	15/9 17	3575	1/7 29	Kongsberg.
Tonhaugen, Steffen	4/1 93	15/9 17	15/9 17	3575	1/7 29	Do.
Nymoens, Hans Gustav	14/6 94	15/9 17	15/9 17	3575	1/7 29	Drammen.
Knudsen, Sigurd Johan	9/9 94	15/9 17	15/9 17	3575	1/7 29	Do.
Thalberg, Johs. Leonard	18/2 94	1/8 18	1/2 18	3575	1/7 29	Do.
Mikkelsen, Ragnar	30/12 95	1/2 18	1/2 18	3575	1/7 29	Oslo.
Jahrnæs, Martin	28/11 95	1/2 18	1/2 18	3575	1/7 29	Kongsberg.
Thovsen, Gustav	10/8 95	1/2 18	1/2 18	3575	1/7 29	Do.
Brekke, Sverre Arne	25/1 96	1/2 18	1/2 18	3575	1/7 29	Drammen.

	Født	Medl. av pens.k.	Nuh. still.	Lønn kr.	Fra	Adresse.
Hedenstad, Josef	4/8 93	1/2 18	1/2 18	3575	1/7 29	Kongsberg.
Olsen, Arvid	1/9 94	1/2 18	1/2 18	3575	1/7 29	Drammen.
Grosvold, Johannes	6/6 93	1/2 18	1/2 18	3575	1/7 29	Hokksund.
Eduardsen, ArneJuliusFolkmann	2/2 96	1/2 18	1/2 18	3575	1/7 29	Larvik.
Andersen, Gudolf Martin	19/10 93	1/2 18	1/2 18	3575	1/7 29	Oslo.
Heldal, Birger Ingv. Nicolai	12/6 95	1/2 18	1/2 18	3575	1/7 29	Drammen.
Jørgensen, Jørgen	7/7 93	1/2 18	1/2 18	3575	1/7 29	Skien.
Smith, Sofus	27/1 95	1/2 18	1/2 18	3575	1/7 29	Oslo.
Østensen, Gunnar	12/11 95	1/2 18	1/2 18	3575	1/7 29	Drammen.
Iversen, Ivar	16/12 92	1/2 18	1/2 18	3575	1/7 29	Larvik.
Gulbrandsen, Anders	20/1 96	1/4 18	1/4 18	3575	1/7 29	Drammen.
Finnebraathen, Jørgen	19/2 93	11/5 18	11/5 18	3575	1/7 29	Kongsberg.
Landgraaf, Ingvar	20/7 94	1/7 18	1/7 18	3575	1/7 29	Skien.
Dalsrud, Øivind	11/1 95	1/7 18	1/7 18	3575	1/7 29	Do.
Hansen, Henry Arthur	5/10 90	1/7 18	1/7 18	3575	1/1 31	Kragerø.
Bergan, Oscar Wilh.	23/8 95	1/8 18	1/8 18	3575	1/7 29	Kongsberg.
Øia, Olaf I.	1/12 95	1/8 18	1/8 18	3575	1/7 29	Drammen.
Lie, Kolbjørn	30/10 94	1/8 18	1/8 18	3575	1/7 29	Oslo.
Hagen, Alfred Olaussen	20/8 95	1/8 18	1/8 18	3575	1/1 30	Drammen.
Haraldsen, Martin	12/11 95	1/8 18	1/8 18	3575	1/1 30	Horten.
Arnesen, Henry Vogt	3/4 97	1/8 18	1/8 18	3575	1/1 30	Drammen.
Børresen, Isak Mathias	10/4 95	1/8 18	1/8 18	3575	1/1 30	Do.
Johansen, Haakon Emil	21/11 95	16/8 18	16/8 18	3575	1/7 29	Skien.
Andersen, Ingv. Oscar	20/9 96	16/8 18	16/8 18	3575	1/1 30	Oslo.
Hauger, Alf Martin	20/4 97	16/8 18	16/8 18	3575	1/1 30	Do.
Johansen, Konrad	7/12 95	16/8 18	16/8 18	3575	1/1 30	Drammen.
Bakkeløkken, Ole Olsen	30/11 95	20/8 17	9/9 18	3575	1/7 29	Notodden.
Bakkeløkken, Johan	18/2 98	20/8 17	9/9 18	3575	1/7 29	Hokksund.
Krimsrud, Emil	8/6 96	1/1 19	1/1 19	3575	1/1 30	Oslo.
Engen, Oscar	10/11 95	1/1 19	1/1 19	3575	1/1 30	Hokksund.
Nedberg, Nils Karlsen	1/10 96	1/1 19	1/1 19	3575	1/1 30	Do.
Foslien, Martin Kristiansen	7/8 96	1/1 19	1/1 19	3575	1/1 30	Krøderen.
Sandnes, Olaf Daniel	20/8 96	1/1 19	1/1 19	3575	1/1 30	Oslo.
Sjulsen, Alf Leonard	11/8 97	1/1 19	1/1 19	3575	1/1 30	Kongsberg.
Sørnes, Knut Thoresen	30/8 96	1/1 19	1/1 19	3575	1/1 30	Drammen.
Hansen, Martin Johs.	15/8 97	1/8 19	1/8 19	3575	1/1 31	Do.
Røed, Thoralf Gustav	6/8 97	1/8 19	1/8 19	3575	1/1 31	Skien.
Edwardsen, Paul Edvin	25/9 97	1/8 19	1/8 19	3575	1/1 31	Drammen.
Grimstad, Hagb. Theodor	17/7 96	1/8 19	1/8 19	3575	1/1 31	Larvik.
Kittilsen, Lars	31/12 97	1/7 19	1/7 19	3575	1/1 32	Hønefoss.
Thofsrud, Magnus G.	10/1 97	1/10 19	1/10 19	3575	1 30	Oslo.
Nilsen, Hans Arthur	28/8 97	1/10 19	1/10 19	3575	1/1 32	Skien.
Sannaes, Fillip Melanchton	26/6 97	1/10 19	1/10 19	3575	1/1 32	Lunde.
Moen, William Oisen	28/12 97	1/10 19	1/10 19	3575	1/1 32	Oslo.
Sørsdal, Karl Fritjof	2/8 98	1/10 19	1/10 19	3575	1/1 32	Do.
Gjellebæk, Harald H.	5/10 95	1/10 19	1/10 19	3575	1/1 32	Do.
Haakonsrud, Ingvald Bernh. J.	20/11 96	1/10 19	1/10 19	3575	1/1 32	Drammen.
Reierstad, Harry O. M.	21/12 96	1/10 19	1/10 19	3575	1/1 32	Do.
Jonassen, Karl Emanuel	1/9 96	1/10 19	1/10 19	3575	1/1 32	Hokksund.
Jacobsen, Ivar Holm	8/11 97	1/10 19	1/10 19	3575	1/1 32	Drammen.
Pettersen, Johan Rudolf	27/9 97	1/10 19	1/10 19	3575	1/1 32	Oslo.
Braathen, Nils Thorleif	17/9 98	1/10 19	1/10 19	3575	1/1 32	Do.
Knudsen, Jørgen	1/6 98	1/10 19	1/10 19	3575	1/1 32	Drammen.

	Født	Medlav pens.k.	Nuh. still.	Lønn kr.	Fra	Adresse.
Heggstad, Mathias Chr.	1/5 95	1/10 19	1/10 19	3575	1/1 32	Horten.
Spæren, Bjarne	20/2 98	1/10 19	1/11 19	3575	1/1 32	Drammen.
Aass, Karl Einar	14/1 97	1/10 19	1/2 20	3575	1/1 32	Oslo.
Andersen, Erland Oskar	27/8 96	1/10 19	1/2 20	3575	1/1 32	Hønefoss.
Pedersen, Thoralf	12/1 98	1/10 19	1/2 20	3575	1 1 32	Skien.
Støa, Arthur Gabriel	5/12 98	1/10 19	1/2 20	3575	1/1 32	Drammen.
Klewén, Ernst Henry	18/10 98	1/10 19	1/2 20	3575	1/1 32	Do.
Olsen, Jens Jacob	18/4 98	1/10 19	1/2 20	3575	1/1 32	Do.
Amundsen, Alf	4/12 97	1/10 19	1/2 20	3575	1/1 32	Do.
Haugerud, Hans	20 1 98	1/10 19	1/2 20	3575	1/1 32	Do.
Ryborg, Hans Oskar	2/8 92	10/9 12	1/5 20	3575	1/7 29	Do.
Johansen, Karl Oscar	9/8 85	1/10 11	1/5 20	3575	1/7 29	Horten.
Kristiansen, Hans Joh.	16/1 85	10/10 13	1/5 20	3575	1/7 29	Hønefoss.
Haugstangen, Olaf K.	10/8 96	1/10 19	1/5 20	3575	1/1 32	Oslo.
Brynildsen, Kristian Brynjulf B.	5/10 98	1/10 19	1/5 20	3575	1/1 32	Horten.
Hansen, Bjarne Andreas	27/11 98	1/10 19	1/5 20	3575	1/1 32	Skien.
Andersen, Frithjof	13/8 99	1/10 19	1/5 20	3575	1/1 32	Drammen.
Johnsen, Nils	20/4 99	1/10 19	1/5 20	3575	1/1 32	Larvik.
Stokke, Olaf Aarstein	18/4 99	1/10 19	1/5 20	3575	1/1 32	Drammen.
Brekke, Haakon	11/8 99	1/10 19	1/5 20	3575	1/1 32	Kongsberg.
Kjemperud, Birger Lunde	8/7 99	1 10 19	1/5 20	3575	1/1 32	Drammen.
Andersen, Arne Olaus	3/8 99	1 10 19	1/5 20	3575	1/1 32	Do.
Kristiansen, Henry Christian	17/8 99	1/10 19	1/5 20	3575	1/1 32	Kragere.
Johansen, Reidar Gotfred	18/9 99	1/10 19	1/5 20	3575	1/1 32	Drammen.
Røed, Hans Kristian Paulsen	28/3 98	1/10 19	1/5 20	3575	1/1 32	Kongsberg.
Thorsen, Thor Joh.	31/8 99	1/10 19	1/5 20	3575	1/1 32	Larvik.
Braathen, Olaf Iversen	3/8 98	1/10 19	1/5 20	3575	1/1 32	Drammen.
Thonhaugen, Andreas Nilsen	4/12 95	1/10 19	1/5 20	3575	1/1 32	Kongsberg.
Rasmussen, Rolf Gustav	30/7 99	1/10 19	1/5 20	3575	1/1 32	Drammen.
Næss, Hans Martin Ludvigsen	7/5 98	1/10 19	1/5 20	3575	1/1 32	Lunde
Karlsen, Alfred Emil	21/11 99	1/10 19	1/5 20	3575	1/1 32	Drammen.
Olufsen, Karl Gustav	21/12 99	1/10 19	1/5 20	3575	1/1 32	Do.
Ottesen, Harald Anker	7/12 97	1/10 19	1/5 20	3575	1/1 32	Do.
Brurberg, Joh. Andreas	31/8 98	1/10 19	1/5 20	3575	1/1 32	Do.
Jahren, Bjørn	11/4 00	1/10 19	1/5 20	3575	1/1 32	Hønefoss.
Olsen, Sigurd	21/12 99	1/10 19	1/5 20	3575	1/1 32	Hokksund.
Berg, Christen Lauritsen	10/10 98	1/10 19	1/5 20	3575	1/1 32	Drammen.
Berger, Harald	3/11 98	1/10 19	1/5 20	3575	1/1 32	Do.
Lindmark, Alf Eugen	20/8 00	1/10 19	1/5 20	3575	1/1 32	Oslo.
Tokerud, Alfred Antonsen	14/6 00	1/10 19	1/5 20	3575	1/1 32	Hønefoss.
Kristensen, Olaf Mathias	10/6 99	1/10 19	1/5 20	3575	1/1 32	Lunde.
Trondsen, Ingolf Alfr.	26/8 00	1/10 19	1/5 20	3575	1/1 32	Larvik.
Guttormsen, Hans Hagbart	18/9 00	1/10 19	1/5 20	3575	1/1 32	Hønefoss.
Nyhus, Karl Ragnvaldsen	4/7 95	1/10 19	1/5 20	3575	1/1 32	Krøderen.
Gulbrandsen, Erling Thorleif	21/6 00	1/10 19	1/5 20	3575	1/1 32	Hokksund.
Knudsen, Erling	18/11 00	1/12 19	1/5 20	3575	1/1 32	Hønefoss.
Larsen, Birger	4/7 90	1/5 20	1/5 20	3575	1/1 32	Hokksund.
Sandveen, Halvor Joh.	12/4 97	15/7 15	1/7 20	3575	1/7 29	Notodden.
Gundersen, Harald	20/9 87	1/8 23	1/8 23	3575	1/1 31	Do.
Nygaard, Godthold	20/10 85	1/8 23	1/8 23	3575	1/1 31	Do.
Engebreetsen, Harald Simon	25/10 91	1/8 23	1/8 23	3575	1/1 32	Do.
Røst, Peder Olsen	7/1 96	18/6 23	18/6 23	3575	1/1 32	Do.
Mauritsen, Oskar Wilhelm	1/10 94	17/11 21	27/8 24	3400	1/1 32	Hønefoss.

	Født	Medl. av pens.k.	Nuh. still.	Lønn kr.	Fra	Adresse.
arsen, Harald Arthur	21/11 99	17/11 21	27/2 24	3400	1/1 32	Krøderen.
ilsen, Nils	1/12 00	17/11 21	27/2 24	3400	1/1 32	Notodden.
asserud, Ole H.	10/3 99	17/11 21	27/2 24	3400	1/1 32	Drammen.
aageresen, Hans Oscar	24/8 88	16/3 19	30/6 24	3575	1/7 29	Tønsberg.
lsen, Rolf Normann	8/3 01	17/11 21	26/11 25	3400	1/1 32	Kongsberg.
arlo, Erik Jonsen	6/3 99	17/11 21	26/11 25	3400	1/1 32	Hokksund.
ipiten, Odd	28/2 00	17/11 21	26/11 25	3400	1/1 32	Do.
ringsrud, Arne Johan	25/1 01	17/11 21	26/11 25	3400	1/1 32	Kongsberg.
une, Arthur	15/4 01	17/11 21	26/11 25	3400	1/1 32	Do.
alvorsen, Nils Henry	20/1 97	17/11 21	26/11 25	3400	1/1 32	Lunde.
ristoffersen, Thorleif Andr.	26/2 01	17/11 21	26/11 25	3400	1/1 32	Do.
lsen, Alfred Berg	4/7 94	16/11 23	18/6 29	3225	1/1 32	Notodden.

Busserformenn.

as, Josef Emanuel	19/1 85	1/6 10	1/3 21	4475	1/7 30	Drammen.
oed Harald	14/1 91	29/6 16	16/11 25	4250	1/7 30	Do.
lsen, Ludvig Arnulf	14/1 93	19/8 16	16/11 25	4475	1/1 33	Do.

Lokomotivpusserere. (Ikke aspirantpusserere).

				pr. dag.		
aulsen, Martin, J.	6/7 81	1/6 10	1/6 10	11.60	1/7 29	Horten.
lsen, Edvard Hagbart	29/3 83	1/6 10	1/6 10	11.60	1/7 29	Oslo.
hansen, Bernhard Andreas	20/3 85	1/6 10	1/6 10	11.60	1/7 29	Skien.
hansen, Hans	10/2 86	1/6 10	1/6 10	11.60	1/7 29	Drammen.
γversen, Edvin Karenius	2/6 86	1/6 10	1/6 10	11.60	1/7 29	Oslo.
hansen, Gustav Adolf	11/10 80	1/6 10	1/6 10	11.60	1/7 29	Do.
ndersen, Alexander Karl	21/3 82	25/6 10	25/6 10	11.60	1/7 29	Drammen.
riksen, Kristian Martinus	11/4 87	25/6 11	25/6 11	11.60	1/7 29	Do.
lsen, Jørgen Antoni	18/7 85	25/6 11	25/6 11	11.60	1/7 29	Do.
ndersen, Henrik Johan	4/1 85	25/6 11	25/6 11	11.60	1/7 29	Do.
undersen, Lars Andreas	18/7 81	1/10 11	1/10 11	11.60	1/7 29	Brevik.
veia, Hans H.	28/12 87	1/10 11	1/10 11	11.60	1/7 29	Drammen.
ilsen, Sigurd Edvard Bernhart	27/8 84	15/6 12	15/6 12	11.60	1/7 29	Skien.
enriksen, Hartvig Marinus	14/12 77	15/6 12	15/6 12	11.60	1/7 29	Drammen.
ansen, Gulbrand	9/3 81	25/6 12	25/6 12	11.60	1/7 29	Hokksund.
nith, Anders	12/2 83	25/6 12	25/6 12	11.60	1/7 29	Hønefoss.
enriksen, Jørgen Gunelius	1/10 88	25/6 12	25/6 12	11.60	1/7 29	Drammen.
ansen, Sigurd	22/3 89	1/12 12	1/12 12	11.60	1/7 29	Oslo.
lsen, Martin	9/5 90	25/6 13	25/6 13	11.60	1/7 29	Do.
slerud, Kittil	7/7 78	25/6 13	25/6 13	11.60	1/7 29	Kongsberg.
ilsen, John Henry	9/5 84	25/6 13	25/6 13	11.60	1/7 29	Drammen.
ndersen, Karl Anton	29/7 89	25/6 13	25/6 13	11.60	1/7 29	Do.
røtnæs, Thorvald	25/4 84	25/6 13	25/6 13	11.60	1/7 29	Hønefoss.
eck, Alfred Richard	30/3 77	30/6 13	30/6 13	11.60	1/7 29	Kongsberg.
alvorsen, Herman	20/12 88	30/6 13	30/6 13	11.60	1/7 29	Drammen.
ordby Karl Marius	3/4 87	5/11 13	5/11 13	11.60	1/7 29	Hønefoss.
ensen, Killen Kristian	26/6 81	1/12 13	1/12 13	11.60	1/7 29	Do.
artinsen, Ole	25/12 90	16/12 13	16/12 13	11.60	1/7 29	Drammen.
hansen, Johan Martinus	5/7 90	16/12 13	16/12 13	11.60	1/7 29	Oslo.
høholt, Nils	1/1 84	16/12 13	16/12 13	11.60	1/7 29	Drammen.
oss, Johan Trygve	22/9 91	16/12 13	16/12 13	11.60	1/7 29	Hønefoss.
zien, Andreas	10/3 94	25/6 14	25/6 14	11.60	1/7 29	Oslo.
illebund, Ole	25/2 93	25/6 14	25/6 14	11.60	1/7 29	Do.
agen, Ole Anton	16/4 92	25/6 15	25/6 15	11.60	1/7 29	Do.

	Født	Medl. av pens.k.	Nuh. still.	Lønn pr. dag kr.	Fra	Adresse.
Olsen, Johannes	2/3 88	25/6 15	25/6 15	11.60	1/7 29	Larvik.
Buen, Ole	13/6 77	25/6 15	25/6 15	11.60	1/7 29	Kongsberg.
Dybreng, Josef Marinus	9/11 89	25/6 15	25/6 15	11.60	1/7 29	Drammen.
Gulbrandsen, Gulbrand	1/7 79	30/6 15	30/6 15	11.60	1/7 29	Hønefoss.
Grøtnæs, Edvard	26/12 81	1/2 16	1/2 16	11.60	1/1 30	Do.
Hansen, Bernt	2/7 83	25/5 16	25/5 16	11.60	1/1 30	Hokksund.
Iversen, Norang Fritz	28/11 90	13/1 17	13/1 17	11.60	1/1 31	Drammen.
Thorvaldsen, Lars	24/12 86	25/6 17	25/6 17	11.60	1/1 31	Hønefoss.
Thorstensen, Kristian Thv.	24/4 90	25/6 17	25/6 17	11.60	1/1 31	Hokksund.
Andreassen, Hans Andreas	17/4 90	25/6 17	25/6 17	11.60	1/1 31	Hønefoss.
Svendsrud, Martin Th. Chr.	16/6 99	1/11 18	1/11 18	11.60	1/1 33	Drammen.
Kristoffersen, Peder	17/3 88	2/11 18	2/11 18	11.60	1/1 33	Do.
Larsen, Harry Eugen	30/1 97	1/10 19	1/10 19	10.90	1/1 32	Larvik.
Andreassen, Henry	27/11 96	1/10 19	1/10 19	10.90	1/1 32	Skien.
Andreassen, Einar	27/11 96	1/10 19	1/10 19	10.90	1/1 32	Do.
Andersen, Johan Kristian	21/12 89	1/10 19	1/10 19	10.90	1/1 32	Larvik.
Jensen, Trygve	11/12 85	16/6 20	16/6 20	10.90	1/1 32	Hønefoss.
Grønli, Paul Anton E.	5/11 95	16/6 20	16/6 20	10.90	1/1 32	Drammen.
Erlandsen, Anton	23/12 90	16/6 20	16/6 20	10.90	1/1 32	Hønefoss.
Bølgen, Arne Svendsen	15/4 92	16/6 20	16/6 20	10.90	1/1 32	Kragerø.
Borgersen, Edvard	3/2 93	16/10 22	16/10 22	10.20	1/1 31	Oslo.
Pedersen, Nils Edvard	13/9 86	16/10 22	16/10 22	10.20	1/1 31	Drammen.
Karlsen, Ingvald Leo	22/1 96	16/10 22	16/10 22	10.20	1/1 31	Do.
Johansen, Johan Ferdinand	2/6 93	16/10 22	16/10 22	10.20	1/1 31	Do.
Andersen, Ludvig	17/3 93	16/10 22	16/10 22	10.20	1/1 31	Horten.
Eriksen, Ole Andreas	17/6 81	16/10 22	16/10 22	10.20	1/1 31	Drammen.
Eriksen, Einar	6/9 92	16/10 22	16/10 22	10.20	1/1 31	Do.
Kristensen, Johan	17/8 98	16/10 22	16/10 22	10.20	1/1 31	Do.
Andreassen, Henry Emanuel	6/12 98	16/10 22	16/10 22	10.20	1/1 31	Do.
Johansen, Sigurd	11/8 95	16/10 22	16/10 22	10.20	1/1 31	Do.
Hansen, Frank Ludvig	11/11 98	16/10 22	16/10 22	10.20	1/1 31	Oslo.
Bakken, Arne Iversen	21/2 99	16/10 22	16/10 22	10.20	1/1 31	Kongsberg.
Lundgren, Kristian	7/6 83	16/10 22	16/10 22	10.20	1/1 31	Drammen.
Hallingstad, Halfdan J.	4/7 95	16/10 22	16/10 22	10.20	1/1 31	Hokksund.
Dokka, Hellik Olsen	27/1 96	16/10 22	16/10 22	10.20	1/1 31	Kongsberg.
Olsen, Knut Oscar	16/5 91	16/10 22	16/10 22	10.20	1/1 31	Do.
Olsen, Eivind Andor Sigv.	22/8 96	16/11 22	16/11 22	10.20	1/1 31	Drammen.
Kristiansen, Johan	14/2 88	16/11 22	16/11 22	10.20	1/1 31	Do.
Johansen, Gunnerius	31/10 86	16/11 22	16/11 22	10.20	1/1 31	Do.
Abelsen, Andreas	5/5 93	30/6 24	30/6 24	10.20	1/1 32	Do.
Green, Rolf	17/9 99	30/6 24	30/6 24	10.20	1/1 32	Do.
Alfredsen, Svein	5/8 88	30/6 24	30/6 24	10.20	1/1 32	Hokksund.
Kristiansen, Johan Emil	30/8 87	30/6 24	30/6 24	10.20	1/1 32	Oslo.
Andersen, Reinhard	13/5 76	30/6 24	30/6 24	10.20	1/1 32	Eidanger.
Olsen, Ludvig	29/10 87	30/6 24	30/6 24	10.20	1/1 32	Oslo.
Gundersen, Olav	24/8 01	15/11 21	6/11 24	10.20	1/1 31	Skien.
Nilsen, Karl	28/7 97	15/11 21	2/10 25	10.20	1/1 32	Do.
Pedersen, Martin Alex.	15/5 93	1/7 26	29/6 26	9.50	1/1 32	Larvik.
Selander, Alfred	30/7 99	15/11 21	27/2 29	10.20	1/1 33	Skien.
Amundsen, Alf Johs.	4/10 01	8/1 23	27/2 29	10.20	1/1 33	Hokksund.
Bekke, Kristian	3/9 96	15/5 31	15/5 31	10.20	15/5 31	Do.
Håkenstad, Hans Kristian	30/5 94	15/5 31	15/5 31	10.20	1/1 33	Notodden.

<i>Lokomotivfyrbøteraspiranter.</i>	Født	Medl. av pens.k.	Nuh. still.	Lønn pr. år kr.	Fra	Adresse.
lsen, Christoffer Normann	12/7 01	17/11 21	17/11 21	3150	1/1 30	Drammen.
lisen, Alf	12/4 01	17/11 21	17/11 21	3150	1/1 30	Do.
ndersen, Ingvar Andreas	18/5 01	17/11 21	17/11 21	3150	1/1 30	Do.
lobber, Ernst	23/2 99	17/11 21	17/11 21	3150	1/1 30	Skien.
ahl, Reidar Hansen	23/4 01	17/11 21	17/11 21	3150	1/1 30	Do.
ilsen, Rolf Johan	2/6 01	17/11 21	17/11 21	3150	1/1 30	Drammen.
as, Einar Fritjof	28/12 01	17/11 21	17/11 21	3150	1/1 30	Do.
ndersen, Leonard Marinus	22/6 01	17/11 21	17/11 21	3150	1/1 30	Skien.
jemperud, Ivar Wilhelm	17/8 01	17/11 21	17/11 21	3150	1/1 30	Drammen.
auer, Einar	24/9 98	17/11 21	17/11 21	3150	1/1 30	Oslo.
ulbrandsen, Ludv. Oskar	28/8 00	17/11 21	17/11 21	3150	1/1 30	Drammen.
artinsen, Bjarne Eugen	28/12 99	17/11 21	17/11 21	3150	1/1 30	Do.
ohansen, Kristen Anker	4/7 01	17/11 21	17/11 21	3150	1/1 30	Do.
chwanborg, Ragnv. Andr.	9/2 97	17/11 21	17/11 21	3150	1/1 30	Do.
fansen, Erik Guttorm	23/9 00	17/11 21	17/11 21	3150	1/1 30	Do.
lølmen, Nils	11/5 99	17/11 21	17/11 21	3150	1/1 30	Do.
læsset, Kaspar	23/11 99	17/11 21	17/11 21	3150	1/1 30	Do.
trand, Einar	21/6 01	17/11 21	17/11 21	3150	1/1 30	Do.
lisen, Arthur Johs.	19/2 01	17/11 21	17/11 21	3150	1/1 30	Notodden.
andholt, Oskar	9/10 00	17/11 21	17/11 21	3150	1/1 30	Drammen.
ristansen, Olaf	1/7 96	17/11 21	17/11 21	3150	1/1 30	Do.
edberg, Olaf Christoffer	13/12 00	17/11 21	17/11 21	3150	1/1 30	Do.
ahn, Bjarne Erling O.	18/11 99	17/11 21	17/11 21	3150	1/1 30	Do.
ertnes, Eivind Olsen	19/5 01	17/11 21	17/11 21	3150	1/1 30	Do.
arm, Trygve	8/5 01	17/11 21	17/11 21	3150	1/1 30	Do.
asserud, Haakon	5/7 01	17/11 21	17/11 21	3150	1/1 30	Do.
alvorsen, Sigurd	30/9 93	17/11 21	17/11 21	3150	1/1 30	Do.
imensen, Gunnar	15/2 94	17/11 21	17/11 21	3150	1/1 30	Do.
ristiansen, Sverre Olaf	17/11 97	24/11 21	24/11 21	3150	1/1 30	Do.
ulbrandsen, Henrik	26/3 96	8/1 23	8/1 23	3150	1/1 31	Oslo.
rataas, Reidar	4/7 01	8/1 23	8/1 23	3150	1/1 31	Drammen.
rvesen, Adolf Nikolay	1/7 00	8/1 23	8/1 23	3150	1/1 31	Do.
lsen, David	23/11 99	8/1 23	8/1 23	3150	1/1 31	Do.
ndreassen, Trygve Ferdinand	18/3 97	8/1 23	8/1 23	3150	1/1 31	Do.
ndersen, Ivar Johan	11/9 99	8/1 23	8/1 23	3150	1/1 31	Do.
hansen, Jonas	6/8 93	8/1 23	8/1 23	3150	1/1 31	Oslo.
liggerud, Nils Hansen	19/7 00	8/1 23	8/1 23	3150	1/1 31	Drammen.
oulsen, Lorentz Arneman	9/7 98	8/1 23	8/1 23	3150	1/1 31	Do.
ndersen, Sigurd	28/11 00	8/1 23	8/1 23	3150	1/1 31	Do.
ergom, Ragnvald	15/6 01	8/1 23	8/1 23	3150	1/1 31	Do.
julsen, Leif Bjarne	17/3 99	8/1 23	8/1 23	3150	1/1 31	Do.
ilden, Sofus Emil	17/1 99	8/1 23	8/1 23	3150	1/1 31	Do.
ravningsbraaten, Oskar	24/5 99	8/1 23	8/1 23	3150	1/1 31	Do.
chwanborg, Fredrik	27/2 01	8/1 23	8/1 23	3150	1/1 31	Do.
rmaasen, Jørgen	12/4 02	8/1 23	8/1 23	3150	1/1 31	Kongsberg.
ettersen, Harald Rudolf	3/3 00	1/3 23	1/3 23	3150	1/1 31	Drammen.
ansen, Eivind	9/2 02	30/5 24	30/5 24	3150	1/1 32	Skien.
slaksrud, Arne	10/6 95	30/5 24	30/5 24	3150	1/1 32	Drammen.
arlsen, Sverre Grøn	23/9 97	30/5 24	30/5 24	3150	1/1 32	Skien.
lsen, Olaf Andreas	19/7 95	30/5 24	30/5 24	3150	1/1 32	Kongsberg.
ergliind, Aksel	4/1 98	30/5 24	30/5 24	3150	1/1 32	Hønefoss.
oss, Thorleif Olsen	18/10 01	8/4 31	8/4 31	3150	1/1 32	Drammen.

	Født	Medl. av pens.k	Nuh. stil.	Lønn pr. år kr.	Fra	Adresse.
Tjømmøe, Erling Joh. B.	17/3 00	8/4 31	8/4 31	3150	1/1 32	Drammen.
Hansen, Magnus Alfr.	10/5 98	8/4 31	8/4 31	3150	1/1 32	Skien.
Kristoffersen, Joh Gerh.	15/7 95	8/4 31	8/4 31	3150	1/1 32	Drammen.
Halvorsen, Edvard Julius	30/5 02	14/1 32	14/1 32	3150	14/1 32	Skien.
Austad, Konrad Tobias	27/2 02	14/1 32	14/1 32	3150	1/1 33	Drammen.
Knivedalen, Sverre J.	24/8 02	14/1 32	14/1 32	3150	1/1 33	Hokksund.
Lia, Bjarne	10/10 01	5/3 32	5/3 32	3150	1/1 33	Oslo.
Guttormsen, Anton	20/12 02	5/3 32	5/3 32	3150	1/1 33	Drammen.
Christensen, Trygve	14/3 03	5/3 32	5/3 32	3150	1/1 33	Do.
Dahl, Olaf Arvid	13/11 03	5/3 32	5/3 32	2975	5/3 32	Do.
Fon, Thore Kristian	6/1 01	5/3 32	5/3 32	2975	5/3 32	Do.
Andersen, Oscar Johs.	31/8 02	5/3 32	5/3 32	2975	1/1 33	Do.
Olsen, Ivar	7/7 03	5/3 32	5/3 32	2975	1/1 33	Do.

Uteksaminerte ekstra fyrbøleraspiranter.

	Født	Antatt	Eksamen fra Jernbaneskolen	
Fjordingstad, Arne	4/10 00	23/2 20	19/2 26	Drammen.

Verksmestere.

	Født	Medl. av pens.k.	Nuh. stil.	Lønn pr. år	Fra	
Jensen, Jens Martin	7/4 77	28/2 01	1/9 12	4950	1/7 29	Drammen.
Paulsen, Einar Vilh.	22/10 82	1/1 05	7/7 14	4950	1/7 29	Do.
Gulbrandsen, Carl Bernh.	18/9 75	12/4 98	17/11 15	4950	1/7 29	Do.
Pettersen, Carl	7/4 80	1/10 13	19/9 18	4950	1/7 29	Do.
Schjelsbæk, Christian	8/1 76	28/2 98	3/6 20	4950	1/7 29	Do.
Holm, Hans Anton	12/5 75	12/4 98	3/6 20	4950	1/7 29	Do.
Kirkeide, Jørgen Andreas	25/11 73	18/10 03	3/6 20	4950	1/7 29	Do.
Evensen, Edv. Bryhn	8/12 73	1/10 01	23/6 21	4950	1/7 29	Do.
Arnesen, Karl Marinius	14/11 85	15/12 15	20/12 22	4950	1/7 29	Do.
Andersen, Ragnvald Martinius	18/7 83	15/4 20	26/1 27	4950	1/7 29	Do.
Østenstad, Fin Mathias	5/3 78	1/4 19	20/8 28	4950	1/7 29	Do.

Verkstedarbeidere kl. I. (håndverkere).

	Født	Tjenstgjort fra	pr.time kr.	Fra	
Martinsen, Christoffer, kjelsmed	2/6 69	25/8 91	20/6 87	1.50	1/7 29 Do.
Bjertnes, Olaus Marinius, m.arb.	13/3 75	1/1 01	11/9 99	1.50	1/7 29 Do.
Eriksen, Anders, smed	3/7 74	25/9 99	1/6 98	1.50	1/7 29 Do.
Krogstad, Johan, maskinarb.	17/5 71	5/3 94	20/4 91	1.50	1/7 29 Do.
Enger, Bernhard, do.	20/9 76	25/9 99	12/4 98	1.50	1/7 20 Do.
Christensen, Carl, snekker	26/10 74	25/9 99	25/5 98	1.50	1/7 29 Do.
Jørgensen, Jørgen, maskinarb.	10/2 77	12/4 98	6/4 94	1.50	1/7 29 Do.
Hodt, Ole A., smed	11/3 72	12/4 98	5/6 95	1.50	1/7 29 Do.
Christoffersen, Martinius, snekk.	14/12 70	1/1 02	26/4 00	1.50	1/7 29 Do.
Brække, Gulbrand, maskinarb.	4/11 74	20/3 96	5/3 94	1.50	1/7 29 Do.
Hansen, Petter A., do.	18/11 74	24/6 95	20/3 93	1.50	1/7 29 Do.
Gustavsen, Johan, platesmed	13/3 77	19/6 99	9/7 95	1.50	1/7 29 Do.
Olsen, Ole, maskinarb.	8/9 75	25/9 99	8/3 97	1.50	1/7 29 Do.
Ryen, Olaf, smed	14/8 75	18/10 03	15/1 00	1.50	1/7 29 Do.
Gulbrandsen, Hans, do.	19/11 75	1/1 01	1/8 99	1.50	1/7 29 Do.
Myhra, Søren, maskinarb.	13/12 77	1/1 01	27/2 99	1.50	1/7 29 Do.
Olsen, Lars, maler	18/5 75	19/1 08	25/7 04	1.50	1/7 29 Do.

	Født	Medl. av pensk.	Tjenstgjort fra	Lønn pr. time kr.	Fra	Adresse.
Jørgensen, Gustav, maskinarb.	14/5 81	25/1 03	3/7 99	1.50	1/7 29	Drammen.
Christoffersen, Lars, snekker	21/6 75	1/1 05	6/4 04	1.50	1/7 29	Do.
Bingeplads, Isak, vognrep.	20/7 73	4/8 07	11/7 00	1.50	1/7 29	Do.
Bjørkum, Lasse, platesmed	14/2 75	1/1 01	28/9 98	1.50	1/7 29	Do.
Nilsen, Johan, maskinarb.	11/1 74	1/1 01	13/2 99	1.50	1/7 29	Do.
Andersen, Peter, maskinarb.	25/5 80	25/1 03	9/5 98	1.50	1/7 29	Do.
Andersen, Anton, do.	20/8 79	25/1 03	6/6 99	1.50	1/7 29	Do.
Paulsen, Thorvald, do.	27/8 78	18/10 03	21/5 00	1.50	1/7 29	Do.
Sjulsen, Karl Lunde, kjelsmed	15/4 79	1/1 04	1/5 01	1.50	1/7 29	Do.
Johannessen, Bernhard, snekker	15/2 83	1/1 12	20/6 10	1.50	1/7 29	Do.
Lindaas, Amund, maskinarb.	10/9 80	25/1 03	16/8 98	1.50	1/7 29	Do.
Bagstevold, Hans, do.	3/1 80	25/1 03	15/2 99	1.50	1/7 29	Do.
Stenbæk, Karl, do.	14/12 78	25/1 03	14/3 99	1.50	1/7 29	Do.
Hodt, Oscar, do.	25/12 78	25/1 03	5/4 99	1.50	1/7 29	Do.
Olsen, Gustav, platesmed	25/11 80	25/1 03	24/4 99	1.50	1/7 29	Do.
Syvvertsen, Carl, maskinarb.	18/9 80	25/1 03	19/6 99	1.50	1/7 29	Do.
Eriksen, Johan, salmaker	31/8 78	1/1 07	18/5 03	1.50	1/7 29	Do.
Ask, Herman, maskinarbeider	28/9 79	1/1 04	13/9 00	1.50	1/7 29	Do.
Pedersen, Olav, do.	22/9 80	18/10 04	6/5 02	1.50	1/7 29	Do.
Lagesen, Andreas, do.	24/2 83	1/1 05	20/5 01	1.50	1/7 29	Do.
Aamodt, Anton, platesmed	3/9 82	1/1 06	19/4 01	1.50	1/7 29	Do.
Lolland, Anders, maskinarbeider	22/3 83	1/1 06	17/3 02	1.50	1/7 29	Do.
Christoffersen, Gulbrand, maler	18/2 83	1/1 06	26/3 02	1.50	1/7 29	Do.
Lyche, Georg, maskinarbeider	25/8 82	1/1 07	5/5 02	1.50	1/7 29	Do.
Ellefsen, Hans, snekker	21/5 75	1/1 12	29/3 10	1.50	1/7 29	Do.
Ruud, Klaus, smed	25/12 84	1/1 07	20/5 03	1.50	1/7 29	Do.
Holtan, Oskar, do.	24/9 86	1/1 09	12/4 05	1.50	1/7 29	Do.
Thorgersen, Thomas, maler	6/3 85	1/1 07	3/8 03	1.50	1/7 29	Do.
Nilsen, Axel, maskinarb.	10/8 85	1/1 09	26/4 05	1.50	1/7 29	Do.
Arnesen, Hans, do.	31/8 87	1/1 09	8/5 05	1.50	1/7 29	Do.
Pedersen, Martin A., salmaker	24/11 83	1/1 12	26/1 10	1.50	1/7 29	Do.
Olsen, Nils K., maskinarb.	9/6 87	1/1 12	18/1 10	1.50	1/7 29	Do.
Christoffersen, Oscar, maler	16/6 90	1/1 12	26/1 10	1.50	1/7 29	Do.
Nicolaisen, Nicolai, maskinarb.	8/8 87	1/1 10	12/3 06	1.50	1/7 29	Do.
Pedersen, Sverre, maskinarb.	11/12 87	1/1 10	14/5 06	1.50	1/7 29	Do.
Pedersen, Neubert, do.	22/5 86	1/1 11	19/11 07	1.50	1/7 29	Do.
Andersen, Kristian, snekker	4/5 77	9/3 13	22/5 11	1.50	1/7 29	Do.
Kristiansen, Hans Olaf, do.	9/10 80	9/3 13	15/5 11	1.50	1/7 29	Do.
Løstegaard, Olaf, snekker	6/4 81	1/5 11	15/6 09	1.50	1/7 29	Do.
Torgersen, Ole, seilmaker	6/9 86	28/2 13	28/7 10	1.50	1/7 29	Do.
Simensrud, Thorvald, snekker	19/5 88	28/2 13	25/10 10	1.50	1/7 29	Do.
Ellefsen, Otto, snekker	20/3 86	1/1 14	4/7 10	1.50	1/7 29	Do.
Brath, Joh., do.	4/3 73	1/1 14	15/2 12	1.50	1/7 29	Do.
Schwencke, Joh., do.	26/11 86	1/1 14	1/3 12	1.50	1/7 29	Do.
Aas, Johannes, do.	15/12 88	1/1 14	12/5 12	1.50	1/7 29	Do.
Torgersen, Julius Toralf, m.-arb.	12/4 91	1/1 12	14/2 10	1.50	1/7 29	Do.
Nilsen, Jacob, do.	20/8 90	28/2 13	18/5 08	1.50	1/7 29	Do.
Nilsen, Nils, snekker	7/3 89	1/1 14	8/5 12	1.50	1/7 29	Do.
Aass, Einar Alfrin, m.-arbeider	13/4 92	1/1 13	4/7 10	1.50	1/7 29	Do.
Eriksen, Emil, snekker	8/3 76	30/6 15	2/9 12	1.50	1/7 29	Do.
Engebreetsen, Peder, m. arb.	28/2 77	1/7 15	30/7 12	1.50	1/7 29	Do.
Olsen, Christian Johan, snekker	24/8 88	1/7 15	30/8 12	1.50	1/7 29	Do.

	Født	Medl. av pens.k.	Tjenst- gjort fra	Lønn pr. time kr.	Fra	Adresse.
Andresen, Elias, m.arb.	18/11 85	1/7 15	22/9 12	1.50	1/7 29	Drammen.
Eckholdt, Elias, snekker	18/1 88	1/7 15	21/4 13	1.50	1/7 29	Do.
Green, Nils Olsen, maskinarb.	22/3 92	1/1 13	31/1 10	1.50	1/7 29	Skien.
Thygesen, Sigurd Andreas, maler	14/12 91	1/1 13	22/5 10	1.50	1/7 29	Drammen.
Olsen, Einar, m.arb.	15/7 90	1/1 14	6/10 11	1.50	1/7 29	Do.
Slotte, Edvard, metallstøper	31/7 74	1/1 16	2/6 13	1.50	1/7 29	Do.
Kopstad, Søren Anton, mask.arb.	8/8 88	1/1 16	7/7 13	1.50	1/7 29	Do.
Pedersen, Helmer, smed	22/4 83	1/1 16	9/8 14	1.50	1/7 29	Do.
Hansen, Kristian, maskinarb.	9/1 94	1/1 16	2/8 10	1.50	1/7 29	Do.
Henriksen, Karl Emil, do.	10/1 94	1/1 16	10/5 10	1.50	1/7 29	Do.
Renslo, Erik, snekker	1/8 80	1/1 16	22/4 13	1.50	1/7 29	Do.
Næss, Petter Anders, vognrep.	27/5 89	1/7 16	12/10 14	1.50	1/7 29	Do.
Halvorsen, Oscar Henrik, maler	12/9 73	1/7 16	14/10 14	1.50	1/7 29	Do.
Hansen, Olav Trygve, elektriker	2/8 93	4/9 16	18/5 10	1.50	1/7 29	Do.
Syvertsen, Erling Mathias, ma- skinarb.	27/11 94	1/7 15	30/1 11	1.50	1/7 29	Do.
Johansen, Olaf, maskinarb.	18/11 94	1/7 15	12/6 11	1.50	1/7 29	Do.
Kristiansen, Josef Emil, ma- skinarb.	5/8 93	1/7 15	15/6 11	1.50	1/7 29	Do.
Holtan, Olaf, snekker	28/6 91	30/6 15	22/8 12	1.50	1/7 29	Do.
Lieblein, Jens Hofgaard, ma- skinarb.	11/6 96	1/1 17	26/4 11	1.50	1/7 29	Do.
Gulbrandsen, Eugen, salmaker	20/7 95	20/10 17	20/6 11	1.50	1/1 30	Do.
Larsen, Olaf Stenberg, snekker	16/11 96	20/10 17	6/2 12	1.50	1/1 30	Do.
Strange, Arthur, metallstøper	31/7 95	20/10 17	18/8 12	1.50	1/1 30	Do.
Skalstad, Konrad, salmaker	24/8 95	20/10 17	24/4 12	1.50	1/1 30	Do.
Johannessen, Trygve Alexander Hjalmar, vognrep.	3/10 80	20/10 17	8/5 16	1.50	1/1 30	Do.
Gurrik, Alf Magnus, vognrep.	17/12 92	20/10 17	22/9 16	1.50	1/1 30	Do.
Børresen, Kristian, smed	22/2 79	12/11 17	5/6 16	1.50	1/7 29	Do.
Johnsen, Jørgen, vognrep.	10/4 71	12/11 17	26/2 17	1.50	1/7 29	Do.
Hemb, Ottar, maskinarb.	21/1 91	30/6 15	30/5 13	1.50	1/7 29	Do.
Pedersen, Petter, kjelesmed	17/6 94	1/7 15	20/12 11	1.50	1/7 29	Do.
Janssen, Adolf, maskinarb.	10/11 95	20/4 18	7/2 17	1.50	1/1 29	Do.
Johansen, Harald snekker	20/8 88	20/4 18	19/2 17	1.50	1/7 29	Do.
Skovheim, Martin kjelsmed	8/4 95	1/1 17	21/4 13	1.50	1/7 29	Do.
Wike, Olaf, maler	14/5 98	4/8 18	1/4 13	1.50	1/1 31	Do.
Olsen, Olaf Karl, maskinarb.	20/11 97	4/8 18	22/5 14	1.50	1/1 31	Do.
Jensen, Jørgen, Marinius do.	24/11 71	1/10 18	24/9 17	1.50	1/7 29	Do.
Knappen, Otto J., snekker	8/5 74	1/10 18	1/10 17	1.50	1/7 29	Do.
Hansen, Otto, platesmed	30/8 83	20/1 19	27/9 17	1.50	1/7 29	Do.
Hermansen, Herman, snekker	18/7 99	20/1 19	2/10 17	1.50	1/7 29	Do.
Wike, Sigurd Olaf A. maskinarb.	22/3 93	20/1 19	17/10 17	1.50	1/7 29	Do.
Andersen, Anders, snekker	1/10 77	20/1 19	3/12 17	1.50	1/7 29	Do.
Bruun, Karl Johan, maskinarb.	27/4 90	30/6 19	10/6 18	1.50	1/7 29	Do.
Olsen, Torgjær Georg, do.	6/1 91	1/1 20	6/2 18	1.50	1/7 29	Do.
Mørck, Ole, snekker	16/1 99	1/1 20	11/9 18	1.50	1/1 30	Do.
Næss, Ludvig Kristian snekker	7/1 77	1/1 20	16/9 18	1.50	1/7 29	Do.
Eriksen, Birger Rugaard, mask.arb.	22/5 01	1/1 20	2/10 18	1.50	1/1 32	Do.
Bjertnæs, Karl, vognreparatør	6/6 84	1/1 20	18/10 18	1.50	1/7 29	Do.
Bergom, Kristian, K., maskinarb.	20/11 78	1/1 20	4/12 18	1.50	1/7 29	Do.

	Født	Medl. av pensk.	Tjenstgjort fra	Lønn pr. time kr.	Fra	Adresse.
Nilsen, Thorleif Nils J. B. m.arb.	3/12 89	1/1 20	20/1 19	1.50	1/7 29	Drammen.
Nilsen, Erling Nicolai, do.	24/1 97	1/1 16	24/6 12	1.50	1/1 30	Do.
Eriksen, Emil A., snekker	21/6 84	28/3 20	3/1 19	1.50	1/7 29	Do.
Burud, Julius, vognrep.	24/10 95	28/3 20	22/1 19	1.50	1/1 30	Do.
Skjelbred, Kristian, snekker	19/8 79	28/3 20	27/1 19	1.50	1/7 29	Do.
Midje, Ole, do.	27/5 81	28/3 20	29/1 19	1.50	1/7 29	Do.
Nilsen, Edvin Martinus, mask.arb.	8/12 91	1/2 21	15/5 19	1.50	1/7 29	Do.
Kristiansen, Kristian, mask.arb.	15/4 96	1/7 16	13/2 13	1.50	1/1 31	Do.
Teie, Halfd. Lorents, mask.arb.	2/2 96	29/10 17	16/12 15	1.50	1/1 31	Do.
Kristoffersen, Tormod Øiv., kj.smed	19/8 94	20/1 19	10/9 17	1.50	1/7 29	Do.
Aarkvisla, Nils Chr., vognrep.	27/11 81	2/10 19	2/10 19	1.50	1/7 29	Do.
Bermingrud, Borger Johs., do.	27/7 93	1/2 21	8/2 19	1.50	1/7 29	Do.
Nilsen, Oskar Leo, do.	30/12 97	1/2 21	22/4 19	1.50	1/1 31	Do.
Røed, Johan G., mask.arb.	9/12 96	1/2 21	3/6 19	1.50	1/1 31	Do.
Knudsen, Harald Adolf, smed	24/12 74	1/2 21	10/6 19	1.50	1/7 29	Do.
Engebreetsen, Nils Olaf, snekker	5/7 87	1/2 21	11/6 19	1.50	1/7 29	Do.
Sjønnesen, Thv. Johs., mask.arb.	29/9 90	1/2 21	3/7 19	1.50	1/7 29	Do.
Schwartz, John, Syvertsen, snekker	10/5 92	1/2 21	25/11 19	1.50	1/7 29	Do.
Hansen, Thorleif Hans, maskinarb.	22/10 00	13/2 22	13/6 16	1.43	1/1 30	Do.
Olsen, Ivar, maler	17/11 92	2/3 22	21/2 19	1.50	1/7 29	Do.
Simonsen, Kristian Arne, maler	20/4 87	2/3 22	6/5 19	1.50	1/7 29	Do.
Løvaas, Martin T., vognrep.	23/4 89	2/3 22	10/11 19	1.50	1/7 29	Oslo.
Andersen, Karl Joh., maler	20/9 94	2/3 22	10/11 19	1.50	1/7 29	Drammen.
Aronsen, Alb. Marinius, maskinarb.	12/11 89	2/3 22	4/12 19	1.50	1/7 29	Do.
Eriksen, Einar, vognrep.	10/8 93	2/3 22	22/1 20	1.50	1/1 30	Do.
Ekeland, Joh. Arnt, maskinarb.	7/5 88	2/3 22	26/1 20	1.50	1/7 29	Do.
Endresen, Endre, do.	21/2 87	2/3 22	5/2 20	1.50	1/7 29	Do.
Næss, Karl Aug. O., snekker	16/8 79	2/3 22	22/3 20	1.50	1/7 29	Do.
Andersen, Karl Joh., vognrep.	22/1 94	2/3 22	20/5 20	1.50	1/1 30	Do.
Nilsen, Johs. Marinius, maler	19/9 88	2/3 22	3/6 20	1.50	1/7 29	Do.
Serum, Georg Halfd., mask.arb.	24/7 93	2/3 22	8/6 20	1.50	1/7 29	Skien.
Olsen, Kristian Marinius, maler	3/6 89	2/3 22	24/6 20	1.50	1/7 29	Drammen.
Martinsen, Alted, maskinarb.	8/2 94	2/3 22	17/9 20	1.50	1/1 32	Do.
Olsen, Herman Olai, do.	23/12 97	2/3 22	4/11 20	1.50	1/1 32	Do.
Hulbak, Gotfred, snekker	6/4 83	2/3 22	15/11 20	1.50	1/7 29	Do.
Bakken, Mikael, maler	10/2 85	22/5 22	15/9 19	1.50	1/7 29	Do.
Elander, Aug. Leonh. maskinarb.	15/8 80	22/5 22	12/2 20	1.50	1/7 29	Oslo.
Pedersen, Andreas Gunelius, snekker	22/3 81	22/5 22	10/5 20	1.50	1/7 29	Drammen.
Hansen, Kristen Hjalmar, vognreparatør	7/8 92	22/5 22	10/5 20	1.50	1/7 29	Do.
Nilsen, Nils Fredrik, maskinarb.	11/8 75	22/5 22	10/5 20	1.50	1/7 29	Do.
Johannessen, Hans Joh. salmaker	14/4 96	22/5 22	23/8 20	1.50	1/7 29	Do.
Kringberg, Nils, smed	15/10 83	22/5 22	19/10 20	1.50	1/7 29	Do.
Nordli, Lauritz I. L. maskinarb.	18/9 90	22/5 22	18/10 20	1.50	1/7 29	Do.
Nilsen, Haakon, maskinarb.	25/7 94	19/6 22	3/6 19	1.50	1/7 29	Skien.

	Født	Medl. av pens.k.	Tjenst- gjort fra	Lønn pr. time kr.	Fra	Adresse.
Jahnsen, Karl, maskinarb.	11/7 98	19/6 22	26/1 20	1.50	1/1 32	Drammen.
Bendiksen, Rolf Oskar, platesmed	7/1 98	18/6 23	30/5 16	1.43	1/1 31	Do.
Andersen, Arne William, blikkenslager	22/7 99	18/6 23	25/9 16	1.43	1/1 31	Do.
Edvardsen, Karl Thorleif maskinarbeider	9/1 01	18/6 23	5/2 17	1.43	1/1 31	Do.
Horne, Lauritz, smed	9/9 02	18/6 23	16/2 20	1.43	1/1 31	Do.
Johannessen, Henry Oskar, platesmed	17/11 97	18/6 23	11/3 20	1.50	1/1 31	Do.
Kristiansen, Emil Anton, snekker	11/2 84	18/6 23	3/1 21	1.50	1/7 29	Do.
Brandt, Diedrich Kr. L., mask.ar.	12/7 98	18/6 23	10/1 21	1.43	1/1 31	Do.
Steen, Jens J., vognrep.	6/1 89	18/6 23	25/1 21	1.50	1/1 31	Do.
Johannessen, Otto Edv. snekk	16/4 91	18/6 23	3/3 21	1.50	1/1 31	Do.
Nilsen, Karl, sveiser	28/11 98	18/6 23	21/4 21	1.43	1/1 31	Do.
Andresen, Johs. Anders, maskinarb.	16/2 92	18/6 23	6/2 22	1.50	1/7 29	Do.
Syvertsen, Leonhard, maskinarb.	22/4 01	22/7 23	11/6 17	1.43	1/1 32	Do.
Kristiansen, Erling, kjelsmed	8/2 97	22/10 17	11/4 16	1.50	1/1 32	Do.
Thoresen, Jørgen Olaus, do.	6/7 98	7/1 18	26/4 15	1.50	1/1 32	Do.
Berntsen, Trygve Aleksander, vognrep.	14/10 99	4/8 18	19/6 16	1.50	1/1 33	Do.
Schönberg, Alfred Martinus, kjelsmed	29/4 97	30/6 19	30/7 17	1.50	1/1 31	Do.
Eliassen, Kristian, kjelsmed	27/12 98	1/1 20	6/3 16	1.43	1/1 30	Do.
Wilthil, Erling, dreier	16/11 01	2/3 22	16/6 17	1.43	1/1 30	Do.
Støa, Johan Hostvedt, vognrep.	13/6 00	18/6 23	9/2 20	1.43	1/1 30	Do.
Jørgensen, Birger Martinus, maskinarb.	4/7 01	10/2 24	14/3 17	1.43	1/1 32	Do.
Kristiansen, Birger, snekker	2/2 00	10/2 24	26/8 18	1.43	1/1 30	Do.
Hansen, Einar Kristoffer, dreier	5/2 04	10/2 24	23/4 19	1.43	1/1 32	Do.
Gurrik, Oskar, vognrep.	2/6 97	10/2 24	1/8 21	1.50	1/1 32	Do.
Henriksen, Olaf Emil, maskinarb.	2/7 96	30/6 19	22/4 14	1.50	1/7 29	Do.
Andersen, Arnt S. do.	8/6 96	30/6 19	22/6 15	1.50	1/7 29	Do.
Hansen, Halvard Marinius, maskinarb.	2/6 99	30/6 19	31/1 16	1.50	1/7 29	Do.
Ackenhausen, Ferdinand Aug., maskinarb.	24/7 99	30/6 19	2/7 17	1.50	1/7 29	Do.
Hansen, Einar, maskinarb.	13/11 98	1/1 20	22/5 17	1.50	1/7 29	Do.
Johansen, Karl Bernh., kj.smed	28/9 96	1/2 21	2/5 19	1.50	1/1 31	Do.
Sørum, Olaf A., do.	1/1 97	1/2 21	1/12 19	1.50	1/1 31	Do.
Olsen, Øivind Rino, vognrep.	2/4 04	15/7 23 ¹⁾	8/1 20	1.43	1/1 32	Do.
Kristoffersen, Henry Nikolai, maler	17/9 03	30/4 25	2/6 19	1.43	1/1 33	Do.
Jansen, Jan, vognrep.	26/11 99	20/4 25	6/10 19	1.43	1/1 31	Do.
Frise, Erland Kristen, vognrep.	2/12 93	20/4 25	23/8 20	1.50	1/1 31	Do.
Berg, Henrik Halfdan, do.	25/12 89	20/4 25	10/8 20	1.50	1/1 31	Do.

1) Fraværende fra jernb. tjeneste 17/9 24—10 1 25.

	Født	Medl. av pens.k.	Tjenstgjort fra	Lønn pr. time kr.	Fra	Adresse.
Henriksen, Alfred, elektriker	20/7 98	20/4 25	28/12 22	1.50	1/7 29	Drammen.
Bakken, Kristian B., maskinarb.	2/8 92	20/4 25	15/1 23	1.50	1/7 29	Do.
Ask, Jørgen Alf B., vognrep.	12/6 02	20/4 25	12/3 23	1.43	1/1 31	Do.
Jensen, Helfred Nils A., snekk.	24/9 98	20/4 25	3/5 23	1.50	1/1 31	Do.
Martinsen, Gunnar vognrep.	28/12 98	20/4 25	7/5 23	1.43	1/1 31	Do.
Knudsen, Thorleif Uhl, elektriker	27/11 03	20/4 25	18/6 23	1.43	1/1 33	Do.
Brønne, Halvor S. platesm.	4/5 88	3/5 12	14/4 10	1.50	1/7 29	Do.
Nilson, Oskar Fridolf do.	8/3 85	28/4 25	23/2 20	1.50	1/1 31	Do.
Christiansen, Christian, maskinarb.	5/3 86	28/4 25	16/10 22	1.50	1/7 29	Do.
Jørgensen, Tor Aidemar, kjel-smed	26/8 87	1/9 18	1/9 18	1.50	1/7 29	Do.
Olsen, Alfred Olai, støper	12/9 02	10/2 24	3/5 20	1.43	1/1 32	Do.
Johnsen, Hans, kjelmed	15/5 96	1/10 17	1/10 17	1.50	1/1 30	Do.
Bonrud, Johan Hansen, vognrep.	20/5 82	1/7 15	1/7 15	1.50	1/7 29	Do.
Frise, Gulbrand Mathias, smed	7/1 93	1/6 29	6/2 20	1.50	1/1 33	Do.
Edwardsen, Emil Marinius, maler	10/1 05	4/5 31	25/5 20	1.29	1/1 33	Do.
Olausen, Kristian Lorang, m.arb.	30/6 05	4/5 31	3/9 20	1.29	1/1 33	Do.
Anfinsen, Eugen, m.arb.	8/2 05	4/5 31	20/9 20	1.29	1/1 33	Do.
Kathrud, Hans, m.arb.	19/11 05	4/5 31	8/6 20	1.29	1/1 33	Do.
Nilsen, Loyd, m.arb.	8/4 06	4/5 31	11/11 20	1.29	1/1 33	Do.

Vaktmenn.

				pr. dag.		
Olsen, Nicolai	30/5 78	1/2 13	16/1 11	9.11	1/1 31	Do.
Mortensen, Morten	24/9 88	20/1 19	8/11 15	9.11	1/1 31	Do.

Timeskriver.

Christoffersen, Olaf Nicolai	24/4 83	6/1 08	10/7 05	11.40	1/1 31	Do.
------------------------------	---------	--------	---------	-------	--------	-----

Chauffør.

				pr. år.		
Ellingsen, Kristian A.	5/12 81	25/12 07	1/10 25	4725	1/7 29	Do.

Beljenter utenfor regulativ.

			Nyh. still.			
Kristiansen, Andreas	11/1 75	1/1 05	15/6 20	4475	1/7 29	Do.
Andersen, Sverre	9/10 94	12/11 17	15/6 20	4025	1/7 29	Do.
Eskerud, Harald H.	7/4 96	22/1 17	15/6 20	4025	1/1 30	Do.

pr. dag.

Olafsen, Anton Emil	9/8 74	18/10 03	4/7 00	10.80	1/7 29	Do.
Martinsen, Hans Adolf	5/12 87	1/12 10	1/1 18	11.60	1/7 29	Do.
Nilsen, Ole	2/4 81	25/6 01	1/1 11	11.60	1/7 29	Kongsberg.

pr. time.

Halvorsen, Johan	20/5 83	1/7 15	17/7 11	1.50	1/7 29	Drammen.
Pedersen, Jens Fredrik J.	7/4 89	2/2 24	2/2 24	1.50	1/1 30	Oslo.

pr. år.

Hansen, Hans Adolf, kranfører	25/1 90	1/1 14	1/12 23	3950	1/7 29	Drammen.
Hodnebrug, Peder O. do.	28/4 90	22/5 22	1/12 23	3950	1/7 29	Do.

*Kull-lempere.**pr. dag.*

Trolserud, Adolf	4/8 76	1/12 11	31/7 00	10 00	1/7 29	Do.
Nilsen, Sverre	25/6 87	1/12 11	20/9 08	10.00	1/7 29	Larvik.
Olsen, Oskar	19/12 80	1/5 14	24/7 12	10.00	1/7 29	Drammen.

	Født	Medl. av pens.k.	Tjenst- gjort. fra	Lønn pr. dag kr.	Fra	Adresse.
Bøhn, Johan	11/12 85	1/5 14	28/4 13	10.00	1/7 29	Drammen.
Pedersen, Arthur William	28/3 94	25/6 14	9/4 12	10.00	1/7 29	Oslo.
Vørslev, Hans Christian	16/10 80	1/1 16	2/5 14	10.00	1/7 29	Skien.
Børresen, Olaf Marinius	27/10 86	16/5 19	6/6 13	10.00	1/1 31	Drammen.
Gravdal, Gustav A.	4/1 80	16/5 19	17/10 13	10.00	1/1 31	Hønefoss.
Olausen, Karl August	17/5 74	25/6 13	30/9 12	10.00	1/7 29	Drammen.

Verkstedsarbeidere kl. II.

					pr. time	
Paulsen, Hans Andreas	5/16 80	1/10 11	18/4 10	1.39	1/7 29	Do.
Sjulsrud, Peder	4/9 90	1/1 14	12/10 11	1.39	1/7 29	Do.
Hansen, Sverre	4/3 95	1/1 16	5/2 12	1.39	1/7 29	Do.
Gulbrandsen, Gustav	16/7 82	30/6 16	21/8 13	1.39	1/7 29	Do.
Norbom, Knut Erling Schartum	2/8 93	1/1 17	2/10 11	1.39	1/7 29	Do.
Ruud, Karl Hans	4/9 94	1/1 17	21/7 13	1.39	1/7 29	Do.
Eriksen, Einar	20/6 96	19/8 18	27/7 17	1.39	1/1 31	Do.
Engebretsen, Bernt	21/3 97	19/8 18	27/7 17	1.39	1/1 31	Do.
Hansen, Petter Marinius	26/8 88	20/1 19	12/6 17	1.39	1/7 29	Do.
Larsen, Ragnvald	30/7 89	20/1 19	28/8 16	1.39	1/7 29	Do.
Larsen, Ernst Johs.	5/5 99	28/3 20	10/10 18	1.39	1/1 32	Do.
Sørsdahl, Ole Svendsen	5/11 00	1/2 21	8/9 18	1.39	1/1 31	Do.
Hansen, Martin Andreas	26/6 99	1/2 21	6/1 19	1.39	1/7 29	Do.
Jakobsen, Rudolt Eliezer	18/10 99	1/2 21	12/5 19	1.39	1/7 29	Do.
Olafsen, Henry William	8/5 02	13/2 22	6/8 17	1.32	1/1 30	Do.
Iversen, Lars Alfred	8/5 02	13/2 22	22/7 18	1.32	1/1 30	Do.
Granlien, Svein	16/11 01	2/3 22	17/10 18	1.39	1/1 32	Do.
Haakonsen, Halfdan	24/2 99	22/5 22	29/5 17	1.39	1/7 29	Do.
Andersen, Harald O. S.	28/11 98	22/5 22	22/5 20	1.39	1/1 30	Do.
Eliassen, Rolf Torbjørn	7/11 98	18/6 23	13/2 19	1.39	1/1 33	Do.
Haave, Johan Reidar	8/5 02	18/6 23	7/7 19	1.39	1/1 33	Do.
Larsen, Karsten	18/9 99	18/6 23	24/10 19	1.39	1/1 33	Do.
Mikalsen, Reidar Eugen	10/10 01	10/2 24	12/9 17	1.32	1/1 30	Do.
Sandholdt, Arthur Hjalmar	8/3 03	10/2 24	8/1 20	1.32	1/1 30	Do.
Martinsen, Einar	4/1 03	10/2 24	20/1 20	1.32	1/1 30	Do.
Andreassen, Arnt Johan	13/10 02	10/2 24	22/3 20	1.32	1/1 30	Do.
Rasmussen, Reidar Birger	20/6 02	10/2 24	22/3 20	1.32	1/1 30	Do.
Andreassen, Marinius	8/10 01	10/2 24	4/9 20	1.32	1/1 30	Do.
Johannessen, Einar Henry	16/4 04	10/2 24	22/10 20	1.32	1/1 32	Do.
Sando, Alfred Emanuel	22/6 03	10/2 24	1/11 20	1.32	1/1 32	Do.
Johansen, Olaf Johan	8/12 05	10/2 24	10/1 21	1.32	1/1 32	Do.
Pettersen, Rolf Edvin	10/3 03	27/2 24	11/10 20	1.32	1/1 32	Do.
Gulbrandsen, Arne	2/9 03	27/2 24	22/11 20	1.32	1/1 32	Do.
Hansen, Yngvar Eugen	17/1 01	8/1 23	17/1 20	1.32	1/1 31	Do.
Antonsen, Ove Fredrik	14/2 96	8/1 23	4/10 19	1.32	1/1 31	Do.
Eckholdt, Josef Gunerius	11/11 94	2/4 25	10/12 15	1.39	1/7 29	Do.
Holst Olaus Kristoffer	15/8 87	2/4 25	14/1 18	1.39	1/7 29	Do.
Danielsen, Bernhard Marinius	24/12 90	2/4 25	10/11 19	1.39	1/7 29	Do.
Hansen, Peder Winnæs	23/1 92	2/4 25	8/8 20	1.39	1/7 29	Do.
Dahl, Ole Martin Andersen	22/6 85	2/4 25	8/8 20	1.39	1/7 29	Do.
Hansen, William Paul	29/12 98	20/4 25	10/8 14	1.32	1/1 33	Do.
Ihlebak, Johannes	20/5 04	20/4 25	15/8 19	1.32	1/1 33	Do.
Kristiansen, Karl Emil	14/4 98	20/4 25	18/10 20	1.39	1/1 31	Do.
Jensen, Reidar Haakon Georgus	20/3 05	20/4 25	8/2 21	1.32	1/1 33	Do.

	Født	Medl. av pens.k.	Tjenst- gjort fra	Lønn pr. time kr.	Fra	Adresse
Stubberud, Henry	20/8 05	20/4 25	10/5 21	1.32	1/1 33	Drammen.
Evensen, Sigmund Edvard	12/2 04	20/4 25	18/10 21	1.32	1/1 33	Do.
Pedersen, Erling Johannes Jul	1/2 04	20/4 25	20/2 22	1.32	1/1 33	Do.
Strøm, Thorleif Georg	18/12 99	9/1 23	28/1 20	1.32	1/1 31	Do.
Petersen, Knut	30/4 98	10/5 19	10/5 19	1.39	1/1 31	Do.
Bråthen, Hans	20/3 02	1/6 29	21/5 20	1.32	1/1 33	Do.
Petersen, Hartvig Gunerius	11/7 99	29/1 24	12/9 21	1.32	1/1 30	Do.
Storhei, Aanund	1/4 99	1/2 19	1/2 19	1.39	1/1 32	Do.
Olsen, Sigurd Emil	6/2 96	14/2 30	30/12 18	1.32	14/2 30	Do.
Jacobsen, Johan M. N.	7/10 92	14/2 30	6/1 19	1.32	14/2 30	Do.
Regstad, Louis Andr.	1/10 06	4/5 31	21/9 21	1.18	1/1 33	Do.
Hjerthen, Johan Oskar	10/3 86	1/7 15	5/4 10	1.39	1/11 31	Do.

			Nuh. still.	Lønn pr. år kr.		
<i>Banemestere.</i>						
Strand, Anton	29/10 72	25/10 93	14/10 07	4950	1/7 29	Oslo.
Lenæs, John O.	27/1 70	27/4 99	14/10 07	4950	1/7 29	Larvik.
Hovde, Gustav Nilsen	4/4 72	1/7 96	9/7 08	4950	1/7 29	Vikesund.
Lenæs, Ole O.	15/1 82	18/10 11	10/11 15	4950	1/7 29	Holmestrand
Lind, Anders Johansen	4/3 83	9/6 13	28/7 20	4950	1/7 29	Skien.
Loe, Olaf Einar	22/7 87	20/1 23	20/1 23	4950	1/7 29	Drammen.
Aasen, Oskar Bernhard	9/11 76	10/12 01	10/1 24	4950	1/1 30	Hokksund.
Bøhn, Nils Karlsen	12/1 84	27/5 15	23/5 23	4950	1/7 29	Hønefoss.
Tangen, Mathias Edvardsen	7/7 85	1/1 17	10/11 26	4950	1/7 29	Notodden.
Markussen, Einar	12/2 90	1/3 19	24/6 31	4950	24/6 31	Kongsberg.

<i>Telegrafmester.</i>						
Haugen, Hans M.	20/11 71	1/1 01	28/11 22	4950	1/7 29	Drammen.

<i>Ledningsmestre.</i>						
Præstgaren, Joh. T.	23/3 81	9/5 09	1/1 12	4950	1/7 29	Notodden.
Michalsen, Karl	1/3 84	1/11 24	29/10 24	4950	1/7 29	Asker.

<i>Stillverksmester.</i>						
Johnsen, Johan	15/1 86	30/6 24	9/7 25	4950	1/1 30	Oslo.

<i>Overmontør.</i>						
Thorsen, Gudbrand	1/4 86	10/3 21	10/3 21	4950	1/7 29	Drammen.

<i>Ledningsformenn.</i>						
Larsen, Lars	22/1 95	12/11 24	12/11 24	4175	1/7 29	Asker.
Røed, Oscar	30/3 98	12/11 24	12/11 24	4175	1/1 31	Do.
Tollefsen, Sverre Emil	2/1 76	1/7 13	1/1 25	4175	1/7 29	Drammen.
Kasin, Halvor J.	20/9 83	12/3 27	12/3 27	4175	1/1 31	Notodden.
Rivrud, Johs. O.	12/11 92	12/3 27	12/3 27	4175	1/1 33	Do.

<i>Formenn ved lys- telegraf- og stillverksavdeling.</i>						
Olsen, Ole I.	1/11 80	10/10 13	10/9 25	4175	1/1 32	Drammen.
Gundersen, Louis	21/2 99	10/9 25	10/9 25	3950	1/1 30	Do.
Frank, Alander	12/3 96	12/9 25	12/9 25	4175	1/1 32	Do.

<i>Telegrafformann.</i>	Født	Medl. av pens.k.	Nuh. still.	Lønn kr.	Fra	Adresse.
Lumkjær, Halvor	29/11 81	1/7 11	1/7 11	4175	1/7 29	Drammen.
<i>Beljenter ved telegrafsen.</i>						
Lumkjær, Harald	24/7 84	1/1 18	1/1 18	4025	1/7 29	Do.
Rognstad, Einar	12/9 89	1/1 18	1/1 18	4025	1/7 29	Do.
<i>Formann ved linjens oplag.</i>						
Hansen, Anders Marinius	22/8 67	1/4 07	1/4 07	4175	1/7 29	Do.
<i>Elektrikere.</i>						
Sollie, Sigurd Wessel	9/11 92	1/8 16	20/3 12	4025	1/7 29	Oslo.
Løsnæs, Sigurd Johannes	2/5 94	1/4 17	1/2 16	4025	1/7 29	Drammen.
Lørge, Hjalmar Julius	4/2 89	1/1 20	2/7 17	4025	1/7 29	Skollenborg.
Stavadahl, Karl	8/11 89	27/2 22	1/2 21	4025	1/7 29	Kragerø.
Andresen, Ingvald	24/9 02	1/10 22	21/9 22	3800	1/1 30	Oslo.
<i>Montør og brettvakt ved transformatorstasjonen.</i>						
Hovden, Oscar H.	21/3 86	12/11 24	12/11 24	3575	1/7 29	Asker.
Klarholm, Erling Trygve	10/1 98	12/11 24	12/11 24	3575	1/1 31	Do.
Sørli, Einar Frithjof	14/7 02	12/11 24	12/11 24	3575	1/1 31	Do.
Torkildsen, Arne Rudolf	27/6 98	12/11 24	12/11 24	3575	1/1 31	Do.
Kjærmann, Erling Johannes	18/11 02	12/11 24	12/11 24	3575	1/1 31	Do.
Foss, Hans Emanuel	10/10 93	12/8 27	12/8 27	3575	1/1 31	Notodden.
Schults, John Eivind	20/7 02	16/4 28	16/4 28	3575	1/1 32	Asker.
Dypfest, Harry Ludv.	10/3 99	16/4 28	16/4 28	3575	1/1 32	Do.
<i>Montører ved ladestasjon.</i>						
Pettersen, Olaf	14/1 01	9/9 31	9/9 31	3575	9/9 31	Oslo.
Corneliussen, Arne Birger	21/10 97	9/9 31	9/9 31	3225	9/9 31	Do.
<i>Montør ved lys- telegraf- og stillverksavdeling.</i>						
Torgersen, Trygve Martinus	13/6 92	10/9 25	10/9 25	3575	1/1 30	Drammen.
Tveten, Lars M.	12/11 90	10/9 25	10/9 25	3575	1/1 30	Do.
Gravermoen, Johannes	13/7 98	10/9 25	10/9 25	3575	1/1 32	Do.
Hansen, Olaf Martinus	2/4 95	10/9 25	10/9 25	3575	1/1 30	Do.
Stürtzel Gottfried Obert	2/8 02	10/9 25	10/9 25	3575	1/1 32	Do.
Sveen, Lars Kristian	17/9 89	10/9 25	10/9 25	3575	1/1 30	Do.
Pettersen, Gulbrand	31/10 00	10/9 25	10/9 25	3575	1/1 32	Do.
Rudmoen, Adolf Bernhard	4/11 99	10/9 25	10/9 25	3575	1/1 32	Do.
Taraldsen, Tarald	24/8 98	1/12 19	4/7 27	3400	1/1 30	Do.
<i>Baneformenn, lønnsklasse 14.</i>						
Nygård, Kristian	7/10 16	20/2 27	3950	1/1 31	Oslo.	
Brudvig, Ole N.	15/9 76	9/4 00	10/5 27	4175	1/1 33	Drammen.
<i>Baneformenn.</i>						
Andersen, Andreas	21/3 72	16/6 99	21/6 07	3575	1/7 29	Kongsberg.
Hære, Gustav Olaussen	2/12 73	15/2 01	21/6 07	3575	1/7 29	Sysle.
Hansen, Karl Johan	11/11 74	18/12 00	14/10 07	3575	1/7 29	Åmot.
Hovde, Edvard E.	3/10 75	1/1 03	14/10 07	3575	1/7 29	Vikesund.
Hansen, Martin	19/6 72	1/12 96	1/6 08	3575	1/7 29	Burud.
Gustavsen, Johan Anton	3/11 74	16/4 03	1/12 08	3575	1/7 29	Skoger.
Larsen, Otto	11/2 73	1/6 97	20/10 09	3575	1/7 29	Hokksund.
Larsen, Ludv. Andr.	1/6 75	1/5 03	20/10 09	3575	1/7 29	Kragerø.

	Født	Medl. av pens.k.	Nuh. still.	Lønn kr.	Fra	Adresse.
Sand, Johan Larsen	10/9 74	15/2 01	1/1 11	3575	1/7 29	Snarum.
Hansen, Anders	1/8 75	15/2 01	1/9 13	3575	1/7 29	Mjøndalen.
Birkaas, Anders A.	25/5 75	1/1 06	22/10 13	3575	1/7 29	Sannidal.
Johnsen, Anton Ingvar	10/7 73	15/2 01	1/2 15	3575	1/7 29	Kjose.
Pedersen, Peder Magnus	2/7 83	1/8 09	1/9 15	3575	1/7 29	Sandefjord.
Strand, Johan Taraldsen	8/5 70	1/9 03	7/12 15	3575	1/7 29	Drammen.
Bruland, Andr. O.	2/5 81	1/12 07	1/5 15	3575	1/7 29	Somma.
Edwardsen, Hans Andreas	4/8 76	10/9 03	3/8 16	3575	1/7 29	Kjosen.
Ødegaard, Ole	22/8 78	14/10 07	9/8 16	3575	1/7 29	Oslo.
Larsen, Johan E.	10/8 81	4/2 08	3/8 16	3575	1/7 29	Sandvika.
Amundsen, Martin	26/9 77	1/9 10	3/8 16	3575	1/7 29	Hallingby.
Ødegaard, Bernholt	28/10 72	6/3 12	25/9 16	3575	1/7 29	Hjuksebø.
Eriksen, Peder	2/10 70	10/11 95	1/11 16	3575	1/7 29	Eidanger.
Solberg, Mathias	9/9 71	1/10 00 ¹⁾	1/10 17	3575	1/7 29	Tønsberg.
Hansen, Harald	9/2 78	1/5 07	1/3 18	3575	1/7 29	Sande.
Werner, Narve	25/3 84	16/4 13	16/1 18	3575	1/7 29	Høvik.
Hansen, Olaf	4/12 75	1/2 04	1/11 17	3575	1/7 29	Hvalstad.
Bøhmer, Henrik Olaus	10/8 81	16/1 10	15/2 18	3575	1/7 29	Heggedal.
Drolsum, Kristoffer N.	9/12 78	1/9 10	15/3 18	3575	1/1 29	Vikesund.
Sørensen, Anders Martin	13/2 74	16/1 99	1/9 18	3575	1/7 29	Løve.
Carlsen, Anton	11/3 68	1/4 93	18/11 18	3575	1/7 29	Bragerøen.
Kristoffersen, Hans	17/3 84	1/10 16	1/5 19	3575	1/1 31	Dalsvatn.
Pedersen, He mer Karl	18/9 92	1/3 17	16/6 19	3575	1/1 31	Adal.
Buen, Johan Ingvald	1/8 78	15/3 11	1/8 19	3575	1/7 29	Hønefoss.
Johansen, Isak Johs.	1/6 83	1/9 08	1/10 19	3575	1/7 29	Lysaker.
Lilleaas, Ole Olausen	4/7 82	14/10 07	2/2 15	3575	1/7 29	Pikerfoss.
Riseid, Helfred	4/8 81	18/10 11	6/1 20	3575	1/7 29	Drammen.
Engebretsen, Sigurd	10/3 86	1/10 16	1/3 20	3575	1/1 31	Holtsås.
Hansen, Bernt Otto	10/7 74	24/4 00	1/4 20	3575	1/7 29	Horten.
Aspaas, Ole	29/9 86	1/10 11	1/6 20	3575	1/7 29	Bjørkedal.
Ludvigsen, Ole Marinus	1/6 86	1/9 13	1/6 20	3575	1/1 32	Kjose.
Bogen, Nils	12/11 77	9/8 09	9/8 09	3575	1/7 29	Lisleherad.
Flaaten, Nils Kittilsen	3/2 72	9/8 09	13/1 21	3575	1/7 29	Årflifoss.
Andreassen, Otto	10/1 90	16/10 18	16/2 21	3575	1/1 33	Nykirke.
Rogne, Andreas Sørensen	20/9 78	1/7 12	9/4 21	3575	1/7 29	Tønsberg.
Thoresen, Anders	11/5 72	18/8 03	1/6 21	3575	1/7 29	Ask.
Aas, Oskar Augustsen	20/7 78	16/1 10	1/6 21	3575	1/7 29	Røyken.
Åmborg, Thorvald N.	2/12 84	7/2 20	1/6 21	3575	1/1 33	Kongsberg.
Magnhildøen, Knut O.	24/6 83	1/12 07	7/6 21	3575	1/7 29	Vestfossen.
Tjøblom, Karl Joh.	26/7 81	8/1 08	14/10 21	3575	1/7 29	Sem.
Ålsten, Oscar Thuve	10/1 90	16/10 17	14/10 21	3575	1/1 32	Brevik.
Strandgaard, Hans Oluf M.	15/6 89	16/10 18	14/10 21	3575	1/1 33	Larvik.
Ohnsen, Olaf	10/8 70	15/2 01	29/10 21	3575	1/7 29	Do.
Tøllerød, Peder Mathisen	10/7 84	16/10 18	29/10 21	3575	1/1 33	Stokke.
Christensen, Kristen	22/6 89	1/4 20	28/12 21	3400	1/1 30	Barkåker.
Wollesfen, Einar	8/6 86	7/2 20	4/4 22	3400	1/1 30	Saggrenda.
Kreppen, Kristoffer	26/8 90	7/2 20	4/4 22	3400	1/1 30	Skien.
Vestlie, Karl Martinus	5/3 81	1/9 10	4/4 22	3575	1/7 29	Porsgrunn.
Strandgaard, Ole M.	29/4 87	16/10 18	4/4 22	3575	1/1 33	Oklungen.

¹⁾ Fraværende fra jernbanens tjeneste fra 1/5 02—1/11 02.

	Født	Medl. av pens.k.	Nuh. stil.	Lønn kr.	Fra	Adresse.
Martinsen, Edvard	7/5 91	24/4 17	22/4 22	3575	1/1 31	Holmestrand
Andersen, Jørgen	6/3 85	1/9 11	11/5 22	3575	1/7 29	Grønvoldfoss
Andersen, Viggo	22/4 90	1/9 19	22/6 22	3400	1/1 30	Råstad.
Fugleberg, Kristian	7/4 85	4/7 12	23/9 22	3575	1/7 29	Kongsberg.
Andresen, Hjalmar	8/9 82	1/9 11	24/11 22	3575	1/7 29	Hoppestad.
Haugen, John G.	15/1 93	1/12 19	9/12 22	3400	1/1 30	Drangedal.
Braathen, Hans Bernt	27/11 94	7/2 20	10/10 28	3400	1/1 30	EGGEVÅG.
Holtan, John K.	1/5 90	13/2 20	21/12 23	3400	1/1 30	Gvarv.
Torvaldsen, Einar	7/4 98	27/6 18	21/12 23	3575	1/1 32	Skotseiv.
Pedersen, Markus Josef	7/4 88	16/6 19	21/12 23	3575	1/1 33	Mjøndalen.
Hilsen, Erik E.	2/2 77	29/1 06	21/12 23	3575	1/7 29	Krøderen.
Graarud, Johan	20/11 92	16/10 18	30/6 24	3575	1/1 33	Holmestrand
Aass, Otto Martinius	25/1 91	1/4 20	21/10 24	3400	1/1 30	Galleberg.
Guthu, Johan O.	14/6 76	13/10 21	12/11 24	3400	1/1 32	Lier.
Kjør, Bernhard H.	16/8 77	1/1 03	5/2 25	3575	1/7 29	Skien.
Vala, Arnt J. K.	2/8 99	1/5 20	16/3 25	3400	1/1 30	Valebø.
Hansen, Peder Emanuel	27/1 93	1/4 20	20/4 25	3400	1/1 30	Tinnoset.
Skretteberg, Godtfred A.	13/8 79	1/8 07	27/6 25	3575	1/7 29	Geithus.
Søremshaugen, Anders J.	6/1 89	1/6 20	18/9 25	3400	1/1 30	Bø.
Bogen, Kristian Lars	22/2 89	12/12 13	9/12 25	3575	1/1 30	Akkerhaugen.
Nisterud, Ole J.	24/11 97	21/7 22	12/2 26	3400	1/1 33	Nisterud.
Olsen, Birger T.	10/5 00	15/7 22	11/6 26	3400	1/1 33	Øysteinstul.
Bergthun, Andreas O.	15/9 90	1/12 19	28/4 26	3400	1/1 30	Laugi.
Hansen, Thorv. Olaf	4/6 93	1/6 26	28/4 26	3225	1/1 32	Kjærre.
Ljøterud, Karl Joh.	26/5 98	1/7 26	28/4 26	3225	1/1 32	Rollag.
Bækkevold, Jakob J.	8/7 90	16/12 16	4/6 26	3575	1/1 32	Ringmoen.
Myhra, Bernt H.	15/6 92	1/11 26	13/10 26	3225	1/1 33	Norefjord.
Rørbakken, Johs. K.	11/3 96	16/4 21	13/10 26	3400	1/1 31	Hjuksebø.
Fles, Knut K.	15/4 86	28/4 22	13/10 26	3400	1/1 32	Rødberg.
Hovde, Gunnar	10/4 01	4/4 22	20/12 26	3400	1/1 32	Øysteinstul.
Ottosen, Oskar Aa.	27/2 88	31/10 22	20/12 26	3400	1/1 33	Nordagutu.
Thorebråten, Nils A.	11/6 97	10/11 21	20/12 26	3400	1/1 32	Krekling.
Sannes, Ole Alfred	9/3 88	1/11 21	2/11 27	3400	1/1 32	Merkebekk.
Fosnæs, Jonas A.	23/9 97	21/11 21	2/11 27	3400	1/1 32	Neslandsvatn.
Barikmo, Halvor O.	7/7 95	1/11 21	2/11 27	3400	1/1 32	Naksjø.
Eriksen, Harald M.	12/1 91	6/11 19	27/6 28	3575	1/7 29	Tyri.
Bruun, Oskar Bernhard	26/6 98	20/1 20	21/11 29	3400	1/1 32	Skøyen
Håkenstad, Christoffer	24/4 70	7/7 21	21/11 29	3400	1/1 32	Hen.
Thorsby, Halvor Olsen	6/1 85	16/1 10	21/11 29	3400	1/12 29	Hønefoss.
Thorvaldsen, Martin	9/4 82	1/4 18	21/11 29	3400	1/1 30	Asker.
Langerud, Ole	30/10 85	1/9 29	26/8 30	2875	1/1 33	Bakkerud.
Heistad, Frithjof G.	25/7 96	1/9 29	26/8 30	3400	1/1 33	Flesberg.
Heistad, Sten G.	7/10 92	6/10 30	26/8 30	3400	6/10 30	Drammen.
Pedersen, Aksel Hilmar	5/3 86	21/7 18	26/8 30	3400	1/1 31	Oklungen.
Moe, Jens Rolfsen	30/5 92	27/12 25	26/8 30	3050	1/1 32	Svenseid.
Braathen, Herman Hansen	29/6 98	16/11 21	15/12 30	3400	1/1 33	Meheia.
Groa, Hans Olavsens	9/7 89	21/12 25	29/1 31	3050	1/1 32	Lunde.

Banevoktere.

Jensen, Christian	4/7 68	16/7 93	16/7 93	3325	1/7 29	Vikesund.
Eriksen, Lars	10/3 72	16/6 99	16/6 99	3325	1/7 29	Lier.

	Født	Medl. av pens.k.	Nuh. still.	Lønn kr.	Fra	Adresse.
Haugstangen, Kristian Torsten	21/5 72	1/1 03	1/1 03	3325	1/7 29	Nakkerud.
Antonsen, Hans	17/6 73	1/1 03	1/1 03	3325	1/7 29	Stokke.
Monsen, Johan	6/3 75	10/1 03	10/1 03	3325	1/7 29	Snarum.
Nilsen, Hans Severin	13/6 71	1/3 05	1/3 05	3325	1/7 29	Bjørkedal.
Werner, Oskar	5/10 81	21/6 07	21/6 07	3325	1/7 29	Sandvika.
Grøterud, Ragnvald Gulbrandsen	10/1 73	1/3 07	1/3 07	3325	1/7 29	Vikesund.
Olsen, Ole August	21/1 79	1/9 07	1/9 07	3325	1/7 29	Holmestrand
Engene, Hans Laurits Hansen	13/8 75	4/1 08	4/1 08	3325	1/7 29	Kjose.
Hæhre, Gulbrand Magnussen	20/10 73	6/1 08	6/1 08	3325	1/7 29	Sysle.
Vang, John Carlsen	5/11 80	21/7 08	21/7 08	3325	1/7 29	Burud.
Poulsen, Hans	21/6 70	1/2 01	21/8 08	3325	1/7 29	Galleberg.
Jemterud, Olaf Olavsen	10/3 79	1/12 08	1/12 08	3325	1/7 29	Krekling.
Madsen, Anton	19/6 83	10/7 09	10/7 09	3325	1/7 29	Røyken.
Hovde, Emil Johan Evensen	24/3 84	1/12 10	1/12 10	3325	1/7 29	Drammen.
Andersen, Olaf	17/4 79	15/3 11	15/3 11	3325	1/7 29	Skoger.
Thuve, Mauritz Karlsen	8/2 84	14/9 12	14/9 12	3325	1/7 29	Råstad.
Abelsen, Nils Olaus	18/6 73	15/5 13	15/5 13	3325	1/7 29	Darbu.
Aasen, Ingvald Marinus Pedersen	5/3 81	1/12 13	1/12 13	3325	1/7 29	Hokksund.
Rustad, Dorthin	14/4 74	10/2 11	10/2 11	3325	1/7 29	Nordagutu.
Halvorsen, Thorleif	14/6 86	1/3 17	1/3 17	3325	1/7 29	Kjose.
Hansen, Georg	12/7 85	1/3 17	1/3 17	3325	1/7 29	Jåberg.
Nilsen, Adolf	10/2 86	1/6 17	1/6 17	3325	1/7 29	Kjose.
Werner, Paul	4/6 90	10/2 17	10/2 17	3325	1/7 29	Sandvika.
Hansen, Johan	19/4 82	17/6 18	17/6 18	3325	1/1 30	Røyken.
Lunde, Ole Nilsen	15/2 89	1/7 18	25/12 18	3325	1/1 31	Nystrand.
Kraakelund, Laurits Julius	15/6 90	10/11 18	10/11 18	3325	1/1 31	Jåberg.
Bjørge, Ole S.	5/10 90	10/1 19	10/1 19	3325	1/1 31	Lysaker.
Solheim, Olaf K.	1/10 94	10/3 19	10/6 19	3325	1/1 31	Høltås.
Kopstad, Ole K.	28 2 91	1/9 19	1/9 19	3325	1/1 32	Tønsberg.
Bjønnes, Bjarne H.	10/1 97	1/9 19	1/9 19	3325	1/1 32	Larvik.
Bøhn, Ludvig A.	1/9 97	1/9 19	1/9 19	3325	1/1 32	Skoppum.
Iversen, Thorv. Henr.	10/3 88	1/10 19	1/10 19	3325	1/1 32	Hvalstad.
Einang, Ole Pedersen	6/3 81	7/2 20	7/2 20	3325	1/1 32	Ringmoen.
Skogly, Ingvald Kornelius	10/9 90	1/4 20	1/4 20	3325	1/1 32	Holmestrand
Nicolaisen, Peder	5/10 88	1/4 20	1/4 20	3325	1/1 32	Barkåker.
Syvvertsen, Asle	24/6 81	1/4 20	1/4 20	3325	1/1 32	Holmestrand
Høkleie, Anders Sigv. K.	15/4 86	1/4 20	1/4 20	3325	1/1 32	Nykirke.
Baalrud, Anton Eriksen	20/5 86	1/4 20	1/4 20	3325	1/1 32	Hokksund.
Olsen, Olaf	10/10 97	1/4 20	1/4 20	3325	1/1 32	Hjukesebø.
Kristoffersen, Johan	28/10 95	1/5 20	1/5 20	3325	1/1 32	Skien.
Braatelund, Martin	28/3 95	6/5 20	1/5 20	3325	1/1 32	Nisterud.
Halvorsen, Helge	10/9 96	10/10 20	10/10 20	3325	1/1 33	Hjukesebø.
Nordli Olaf,	14/11 00	20/10 20	20/10 20	3325	1/1 33	Heggedal.
Mathisen, Fridolf Theodor	20/11 86	10/1 21	10/1 21	3325	1/1 33	Hvalstad.
Mørkkaase, Ambros A.	7/7 75	10/1 21	10/1 21	3325	1/1 33	Grønvoldfoss
Nygaard, James Josef	7/6 95	9/4 21	9/4 21	3325	1/1 33	Gulskogen.
Nyborg, Ludvik J.	17/9 97	10/4 21	10/4 21	3325	1/1 33	Drammen.
Olavesen, Sigurd Leonard	1/9 99	21/4 21	21/4 21	3325	1/1 33	Lier.
Haugerud, Jens	4/6 83	20/6 21	9/6 21	3325	1/1 33	Hønefoss.
Pettersen, Frantz Oskar	1/4 87	10/4 21	10/4 21	3325	1/1 33	Tønsberg.
Johnsgaard, Ole Halvorsen	27/12 85	14/10 21	14/10 21	3150	1/1 30	Årlifoss.
Vold, Ragnvald Ole Jac.	2/4 94	17/10 21	17/10 21	3150	1/1 30	Mjøndalen.

	Født	Medlav pens.k.	Nuh. still.	Lønn kr.	Fra	Adresse.
Grønvold, Kristian H.	9/1 86	17/10 21	17/10 21	3150	1/1 30	Vestfossen.
Nilsen, Ditlef Rikart	11/4 98	17/10 21	17/10 21	3150	1/1 30	Gulskogen
Hansen, Hans Johan	30/11 97	17/10 21	17/10 21	3150	1/1 30	Eidsstryken.
Martinsen, Karl	18/3 88	20/10 21	20/10 21	3150	1/1 30	Mjøndalen.
Linnerud, Andr. K.	9/2 94	20/10 21	20/10 21	3150	1/1 30	Åmot.
Bekken, Kristoffer	20/5 97	1/11 21	1/11 21	3150	1/1 30	Løve.
Sletholdt, Karl Hartv.	11/1 90	1/11 21	1/11 21	3150	1/1 30	Brevik.
Grøterud, Karl K.	12/6 95	17/11 21	17/11 21	3150	1/1 30	Geithus.
Gabrielsen, Th. Robin	17/12 95	21/12 21	21/12 21	3150	1/1 30	Sandefjord.
Andersen, Fritz	9/6 99	1/1 22	1/1 22	3150	1/1 30	Sem.
Engnæs, Hans Olaus	11/2 96	1/1 22	1/1 22	3150	1/1 30	Sande.
Høyer, Laurentz Macilius	12/6 97	1/1 22	1/1 22	3150	1/1 30	Heggedal.
Buer, Ragnvald	5/3 99	13/1 22	13/1 22	3150	1/1 30	Oklungen.
Karlsen, Martin Kornelius	2/2 95	22/4 22	22/4 22	3150	1/1 30	Oslo.
Olsen, Ole	11/1 86	1/5 22	1/5 22	3150	1/1 30	Sagrenda.
Theodorsen, Kristian B.	13/2 94	8/5 22	8/5 22	3150	1/1 30	Oklungen.
Ringen, Martin	19/4 84	9/5 22	9/5 22	3150	1/1 30	Hønefoss.
Sjøblom, Arthur Amandus	20/5 92	20/5 22	20/5 22	3150	1/1 30	Larvik.
Erlandsen, Einar	5/11 96	15/6 22	15/6 22	3150	1/1 30	Røyken.
Skog, Henry Arnt K.	30/12 00	22/6 22	22/6 22	3150	1/1 30	Asker.
Brodal, Lars K.	1/9 92	22/6 22	22/6 22	3150	1/1 30	Hoppestad.
Johnsen, Johannes	21/3 91	1/12 22	21/7 22	3150	1/1 31	Porsgrunn.
Trulsen, Anton Filebakken	28/3 84	11/8 22	3/8 22	3150	1/1 31	Vestfossen.
Kristoffersen, Thorvald	24/9 90	15/8 22	3/8 22	3150	1/1 31	Sysle.
Thorvaldsen, Jens Petter	24/3 84	22/8 22	3/8 22	3150	1/1 31	Ask.
Gundersen, Ove Johan	24/6 94	21/8 22	10/8 22	3150	1/1 31	Horten.
Andersen, Ludvig Arthur	7/1 97	1/1 22	21/9 22	3150	1/1 31	Høvik.
Andersen, Alfred Martinus	16/9 91	26/4 23	23/6 22	3150	1/1 31	Valebø.
Hansen, Erik	30/10 00	1/1 23	13/12 22	3150	1/1 31	Oslo.
Dølerud, Anders	24/1 91	1/6 25	30/5 25	3150	1/1 33	Do.
Hovdsveen, Kristian O.	17/6 00	1/6 25	30/5 25	3150	1/1 33	Lysaker.
Fredbo, Kristian	1/12 98	21/6 25	30/5 25	3150	1/1 33	Asker.
Pedersen, Hans	18/1 98	16/6 25	30/5 25	3150	1/1 33	Røyken.
Granstad, Ole T.	4/2 82	1/6 25	30/5 25	3150	1/1 33	Drammen.
Inn, Hartvig K.	11/5 91	21/12 25	3/12 25	2975	1/1 32	Akkerhaugen.
Innlæggen, Hans H.	14/12 99	21/12 25	3/12 25	2975	1/1 32	Nordagutu.
Haaverstad, Ole J.	5/8 91	1/1 26	3/12 25	2975	1/1 32	Tjønnås.
Borgersen, Iver G.	20/12 84	1/12 21	1/12 21	3150	1/1 30	Randsfjord.
Skjellerud, Karl K.	20/5 84	27/7 26	30/6 26	2975	1/1 32	Somma.
Rølandet, Ivar	21/2 01	2/8 26	22/7 26	2975	1/1 33	Hallingby.
Behmer, Bjarne Johan	4/1 95	1/9 29	1/9 29	2800	1/1 33	Kongsberg.
Kigen, Johannes	27/5 97	1/9 29	1/9 29	2800	1/1 33	Do.
Ormåsen, Arne Leonard	26/9 97	1/9 29	1/9 29	2800	1/1 33	Lampeland.
Johansen, Johannes R.	2/9 93	1/9 29	1/9 29	3150	1/1 33	Kongsberg.
Stryse, Simen	5/7 97	1/9 29	1/9 29	2800	1/1 33	Veggli.
Moen, Alfred A.	21/12 97	1/9 29	1/9 29	3150	1/1 33	Skollenborg.
Smetbak, Ole	10/3 99	1/9 29	1/9 29	2800	1/1 33	Gvammen.
Brennhaugen, Olav	12/7 00	1/9 29	1/9 29	2800	1/1 33	Rødberg.
Aabæk, Georg G.	5/11 93	1/10 29	1/10 29	3150	1/1 32	Merkebæk.
Husby, Anders	20/7 99	1/10 29	1/10 29	2800	1/1 33	Nestlandsvatn.
Dalen, Olav S.	16/10 00	1/10 29	1/10 29	2800	1/1 33	Naksjø.
Nilsen, Harald N. M.	15/3 91	1/10 29	1/10 29	2800	1/1 33	Kragere.
Svendsen, Sverre	28/12 94	1/10 29	1/10 29	2800	1/1 33	Måbæk.

	Født	Medl. av pens.k.	Nuh. still.	Lønn kr.	Fra	Adresse.
Elsebutangen, Jens	25/2 97	1/10 29	1/10 29	2800	1/1 33	Tyri.
Gunnulfson, Anders F	10/3 97	1/10 29	1/10 29	2800	1/1 33	Eggvegå.
Myrland, Kittil O.	4/9 94	1/10 29	1/10 29	2800	1/1 33	Svenseid.
Sveva, Daniel D.	14/4 96	1/12 29	1/12 29	3150	1/1 32	Noragutu.
Kristiansen, Kristoffer	30/4 90	1/8 16	12/5 30	3325	1/7 29	Bragerøen.
Svendby, Elling G.	27/8 92	14/2 30	14/2 30	3150	1/1 32	Tinnoset.
Norli, Olav Olsen	18/9 91	27/1 30	27/1 30	3150	1/1 33	Drammen.
Kristiansen, Johan	11/3 85	13/1 30	13/1 30	3150	1/1 33	Skollenborg.
Vighus, Nils J.	25/9 96	1/1 30	1/1 30	2975	1/1 33	Lisleherad.
Hære, Hans G.	24/11 97	1/8 30	1/8 30	2975	1/1 32	Mjøndalen.
Kristiansen, Anders B.	18/4 98	1/8 30	1/8 30	2975	1/1 32	Do.
Juliusen, Johannes	26/2 99	1/8 30	1/8 30	3150	1/1 33	Hen.
Hasler, Henrik Mathias	16/3 98	1/10 30	1/10 30	3150	1/1 32	Øysteinstul.
Eriksen, Jørgen	27/8 92	1/10 30	1/10 30	2625	1/1 32	Røyken.
Bjørnsen, Olaf K.	8/1 00	16/4 31	16/4 31	3150	1/1 33	Lunde.
Tveit, Einar Jonsen	4/6 99	21/4 31	21/4 31	3150	21/4 31	Vafoss.
Stengel, Vilhelm Emil	7/7 90	5/3 31	5/3 31	2625	1/1 32	Øysteinstul.
Hovde, Hans	28/6 03	5/3 31	5/3 31	3150	1/1 33	Kongsberg.
Dignæs, Nils K.	28/2 99	5/3 31	5/3 31	2800	1/1 32	Krøderen.
Andersen, Adolf	17/5 00	5/3 31	5/3 31	2800	1/1 32	Darbu.
Brennås, Olav H.	18/9 00	1/5 31	1/5 31	2975	1/1 33	Meheia.

Broformenn.

Brække, Anders	25/7 69	15/8 00	15/8 00	4025	1/7 29	Drammen.
Skogen, Peder	19/5 76	1/8 17	1/8 17	4025	1/7 29	Hokksund.
Jahren, Anders A.	15/12 81	2/5 17	30/3 17	4025	1/7 29	Nakkerud.

Brovoktere.

Becher, Paul Pedersen	28/7 68	5/12 96	5/12 96	3325	1/7 29	Drammen.
Halfdansen, Hans	23/12 75	1/5 20	1/5 20	3325	1/1 32	Do.

Håndverkerformenn.

Ødegaard, Olaf Lützen	12/4 80	16/8 04	16/8 04	4025	1/7 29	Larvik.
Vedderhus, Peder Pedersen	5/10 76	21/4 06	21/4 06	4025	1/7 29	Do.
Hamborg, Karl Ludvig	18/6 79	1/1 08	1/1 08	4025	1/7 29	Hokksund.
Gulbrandsen, Gulbrand Adolf	16/11 80	1/1 08	1/11 16	4025	1/1 31	Drammen.
Skogheim, Nils Bernh.	20/11 87	1/9 13	1/9 13	4025	1/7 29	Vikesund.
Strand, Edvard	19/12 80	1/2 18	1/2 18	4025	1/7 29	Holmestrand
Buer, Peder	7/1 85	1/12 24	4/10 24	3800	1/1 33	Porsgrunn.
Thoresen, Amund Hagelekk	16/11 79	16/2 25	24/10 24	3800	1/1 33	Oslo.

Håndverkere ved linjen.

Hansen, Hans	8/4 76	16/7 18	16/7 18	3575	1/7 29	Drammen.
Andersen, Thomas Ludv.	30/1 94	2/5 22	2/5 22	3400	1/1 30	Do.
Olsen, Johan Kristian	17/11 99	1/3 31	1/3 31	3225	1/1 32	Holmestrand

Fjell- og tunnelvokter.

Mathiasen, Oluf Lauritz	13/2 70	1/2 08	1/2 08	3325	1/7 29	Oklungen.
-----------------------------------	---------	--------	--------	------	--------	-----------

Hamar distrikt.

Adresse: **Hamar.**

Linjene Eidsvold—Hamar (58.4 km., åpnet $\frac{8}{11}$ 80), Hamar—Otta (171 km., åpnet til Tretten $\frac{15}{11}$ 94, i sin helhet $\frac{2}{11}$ 96), Otta—Dombås (45 8, åpnet $\frac{4}{12}$ 13), Dombås—Åndalsnes (114 km., åpnet i sin helhet for trafikk $\frac{20}{11}$ 24) samt Hamar—Tynset (221.5 km., åpnet: strekningen Hamar—Grundset $\frac{4}{10}$ 62, Grundset—Rena $\frac{28}{10}$ 71, Rena—Koppang $\frac{11}{12}$ 75, Koppang—Tynset $\frac{17}{11}$ 77). Samlet lengde: 611 km.

<i>Distriktschef.</i>	Født	Medl. av pens.k.	Nuh. still.	Lønn kr.	Fra	Adresse.
Poppe, Harald ing. 92	$\frac{17}{6}$ 72	$\frac{1}{7}$ 98	$\frac{27}{8}$ 15	11700	$\frac{1}{7}$ 29	Hamar.
<i>Overingeniører.</i>						
Thorsen, John Albert ing. 92	$\frac{17}{3}$ 72	$\frac{4}{5}$ 01	$\frac{20}{1}$ 13	10800	$\frac{1}{7}$ 29	Do.
Lysgaard, Tjalfe ing. 98	$\frac{10}{6}$ 72	$\frac{22}{9}$ 98	$\frac{20}{1}$ 21	10800	$\frac{1}{7}$ 29	Do.
<i>Kontorchef.</i>						
						Do.
<i>Inspektører.</i>						
Nielsen, Einar ing. 05	$\frac{10}{7}$ 82	$\frac{5}{2}$ 13	$\frac{5}{2}$ 13	8100	$\frac{1}{7}$ 29	Do.
Humerfelt, Sigurd ing. 05	$\frac{20}{10}$ 83	$\frac{11}{7}$ 18		8100	$\frac{1}{7}$ 29	Do.
Landstad, John ing. 92	$\frac{2}{6}$ 70	$\frac{27}{5}$ 20		8100	$\frac{1}{7}$ 29	Do.
Nyquist, August, ing. 99	$\frac{11}{6}$ 76	$\frac{17}{12}$ 19	$\frac{17}{6}$ 20	8100	$\frac{1}{1}$ 30	Do.
Pettersen, August ing. 05	$\frac{4}{2}$ 82	$\frac{10}{6}$ 15	$\frac{28}{4}$ 21	8100	$\frac{1}{1}$ 30	Do.
Ziegler, U. H. G., ing. 06	$\frac{20}{12}$ 83	$\frac{7}{2}$ 12	$\frac{18}{12}$ 25	8100	$\frac{1}{1}$ 30	Åndalsnes.
Fogth, Julius Fredrik, ing. 93 $\frac{14}{8}$ 73	$\frac{1}{9}$ 99	$\frac{4}{5}$ 27		8100	$\frac{1}{7}$ 29	Hamar.
<i>Distriktsmaterialforvalter.</i>						
Wærnes, Peder Ragnar	$\frac{18}{11}$ 76	$\frac{5}{8}$ 99	$\frac{2}{7}$ 30	6750	$\frac{1}{1}$ 33	Do.
<i>Distriktsbokholder.</i>						
Kjelsrud, Olaus E.	$\frac{10}{2}$ 72	$\frac{1}{1}$ 94	$\frac{1}{10}$ 21	5850	$\frac{1}{7}$ 29	Do.
<i>Distriktskasserer.</i>						
<i>Lokomotivmester.</i>						
Lund, Jens Kraft	$\frac{8}{11}$ 78	$\frac{1}{7}$ 94	$\frac{20}{6}$ 19	5850	$\frac{1}{7}$ 29	Do.

<i>Konstruktør.</i>	Født	Medl. av pensk.	Nuh. still.	Lønn kr.	Fra	Adresse.
Thinn, Otto, ing. 19	19/4 95	19/10 20	1/7 31	5850	1/7 31	Hamar.
<i>Assistentingeniør.</i>						
Jølstad, Anders, ing. 21 ¹⁾	11/8 95	1/1 24	1/1 24	4950	1/1 30	Do.
<i>Arkivar.</i>						
Svendsen, Ole	22/7 82	8/1 01	30/6 26	4950	1/7 29	Do.
<i>Førstefullmektiger.</i>						
Grimstad, Sigurd L.	8/4 76	1/8 97	19/10 20	4950	1/7 29	Do.
Johansen, Einar	22/9 79	1/2 98	19/10 20	4950	1/2 29	Do.
Nielsen, Oluf Alfred	10/9 83	1/4 00	30/6 26	4950	1/7 29	Do.
<i>Fullmektiger.</i>						
Toverud, Gunder	23/8 79	30/4 03	30/6 26	4475	1/7 29	Do.
Østbye, Gustav	30/9 85	1/1 04	23/8 26	4475	1/2 29	Do.
Rustad, Harald	27/11 90	2/12 08	23/8 26	4475	1/1 31	Do.
<i>Assistent.</i>						
Vasli, Lars	20/4 91	17/2 21	17/2 21	405	1/1 31	Do.
<i>Tegner.</i>						
Kvilhaug, Trygve	31/5 03	19/2 30	19/2 30	3800	1/7 31	Do.
Tveit, Magnus	17/7 99	29/4 31	29/4 31	3800	1/7 31	Do.
<i>Kontorister</i>						
Skjefstad, Hans	3/8 87	6/1 11	26/9 17	4175	1/7 29	Do.
Moren, Nils Oscar	26/10 80	1/7 98	10/11 17	4175	1/7 29	Do.
Pehrson, Paul Omar	27/12 89	18/6 10	21/11 17	4175	1/7 29	Do.
Sønsthagen, Thorvald	3/10 87	26/10 10	12/12 17	4175	1/7 29	Do.
Hedemann, Rudolf R.	12/3 89	30/10 09	11/7 18	4175	1/7 29	Do.
Solheim, Eivind	14/7 92	2/4 11	24/10 18	4175	1/7 29	Do.
Østhagen, Gunnar	21/3 87	7/1 11	22/1 19	4175	1/7 29	Do.
Sveen, Leif	16/4 97	1/7 16	9/9 20	4175	1/1 33	Do.
Jensen, Ludvig A.	26/8 93	10/1 13	19/10 20	4175	1/1 31	Do.
Antonsen, Kristian	16/10 91	21/4 14	19/10 20	4175	1/7 29	Do.
Anberg, Lawrence	7/11 91	26/6 19	17/2 26	3950	1/1 30	Do.
Østby, Arvid Fredrik	7/10 97	30/11 16	30/6 26	3950	1/1 30	Do.
Lindstad, Ingvar Georg	13/4 85	15/2 29 ²⁾	13/2 29	3725	1/1 32	Do.
<i>Assistenter.</i>						
Støren, Borghild Helene	8/10 83	13/7 18	13/7 18	3325	1/1 30	Do.
Andersen, Kirstine	14/4 91	25/3 20	25/3 20	3325	1/1 31	Do.
Frydenlund, Borghild	28/12 99	22/2 21	22/2 21	3105	1/1 31	Do.
Johnsen, Sigrid	4/1 00	22/2 21	22/2 21	3105	1/1 31	Do.
Fallet, Petter August	2/2 92	19/11 16	6/5 22	3575	1/1 31	Do.
Krohg, Sara	7/8 90	19/4 26	19/4 26	3105	1/1 32	Do.
Johnsen, Magnus	24/12 90	6/5 30 ³⁾	6/5 30	3325	1/1 32	Do.
Hagen, Asbjørn	22/7 03	30/6 30	30/6 30	2655	1/1 32	Do.
Østby, Bergliot	14/2 00	12/4 19	15/4 31	3325	1/1 31	Do.

1) Ansatt ved Hovedstyret med midlertidig tjenstgjøren i Hamar distrikt.

2) Tidligere fast ansatt 4/10 03—30/11 20.

3) Tidligere fast ansatt 1/8 08—10/3 25.

	Født	Medl. av pens.k.	Nuh. still.	Lønn kr.	Fra	Adresse.
<i>Materialbetjent.</i>						
Nilsen, Martin	9/11 77	1/1 04	1/1 14	4175	1/7 29	Hamar.
<i>Timeskriver.</i>						
Ellefsen, Harald Emil	28/8 91	20/7 15	20/6 26	3950	1/1 30	Do.
<i>Telegrafmester.</i>						
Knudsen, Karl Gunnerius	8/10 74	11/8 98	11/8 98	4950	1/7 29	Do.
<i>Assistent hos telegrafmesteren.</i>						
Thoresen, T. R.	8/7 93	20/7 17	20/7 17	4175	1/1 30	Hamar.
Kleven, Johan Andreas	26/8 93	3/2 26	3/2 26	3725	1/1 32	Do.
<i>Montørformann.</i>						
Høistad, Melkior	21/8 87	24/2 27	24/2 27	3950	1/1 33	Do.
<i>Telegraformenn.</i>						
Thoresen, Kristian	24/7 76	1/7 19	1/7 19	3575	1/1 32	Do.
Øverby, Hans Paul	2/5 01	23/3 27	23/3 27	3225	1/1 33	Do.
<i>Stasjonsmestere.</i>						
						Stasjon.
Christophersen, Olaf	21/10 78	20/6 97	15/7 25	4600	1/7 29	Minnesund (III.)
Fallang, Sverre Bervik	1/11 84	1/12 99	24/5 23	3800	1/7 29	Morskogen (V.)
Reed, Hagbart E.	2/8 73	1/6 92	9/9 08	4150	1/7 29	Espa (IV.)
Løkke, Ole Emanuel	25/11 82	1/3 99	20/9 26	4150	1/7 29	Tangen (IV.)
Julsrud, Christian	12/9 80	1/5 02	2/12 25	4600	1/1 32	Stange (III.)
Tomter, Helge	7/6 69	1/5 89	20/4 09	4150	1/7 29	Ottestad (IV.)
Gaard, Torstein	23/9 69	1/2 88	11/12 12	5675	1/7 29	Hamar.
Skjæret, Engebert O.	8/1 74	17/10 99	20/6 29	3800	6/8 29	Jessnes (V.)
Nordhagen, Edvard L.	19/5 73	11/9 94	12/11 13	4600	1/7 29	Brumunddal (III.)
Evensmoe, Simen	15/4 71	1/9 93	20/6 27	4150	1/7 29	Veldre (IV.)
Bjelgerud, Jens	6/7 81	10/4 00	19/9 18	4150	1/7 29	Ringsaker (IV.)
Fagerhus, Jens	2/6 75	16/8 92	10/3 15	4600	1/7 29	Moelv (III.)
Steen, Kristian August	20/10 78	21/5 00	10/12 24	3800	1/7 29	Brøttum (V.)
Alhaug, Johs.	22/1 73	11/9 94	5/8 19	3800	1/7 29	Bergseng. (V.)
Dahl, Ole Sørensen	16/7 75	2/10 93	8/11 11	5350	27/5 32	Lillehammer (I.)
Bøgh-Olsen, Johannes	4/6 83	15/4 04	20/7 30	4150	1/1 33	Fåberg (IV.)
Winther, Johannes	12/3 76	1/11 93	5/2 13	4150	1/7 29	Øyer (V.)
Knutsen, Henry M. T.	1/6 84	1/7 01	1/6 26	4150	1/7 29	Tretten (IV.)
Evensen, Bernhard Axel	24/3 82	1/3 99	6/10 20	4150	1/7 29	Fåvang (IV.)
Svendsen, Sigurd Paulus	5/7 86	21/1 03	20/6 24	4150	16/4 31	Ringebu (IV.)
Hernæs, Kristoffer	16/1 73	1/3 98	3/1 22	4150	1/7 29	Hundorp (IV.)
Lunde, Ivar Zeus Olauer	24/1 90	1/12 08	10/10 28	3800	1/7 29	Harpefoss (V.)
Romsås, Carl Gustav	20/3 82	1/4 03	12/11 24	4150	12/11 29	Vinstra (IV.)
Lindvig, Thor Torgersen	5/12 78	20/5 04	8/4 20	3800	1/7 29	Kvam (V.)
Bergh, Einar	12/10 85	13/12 07	17/12 30	3800	12/1 31	Sjoa (V.)
Andresen, Kristian	3/2 81	1/7 99	24/5 21	4600	1/7 29	Otta (III.)
Wahl, Tonny	11/5 87	1/2 02	10/11 26	3800	1/7 29	Sel (V.)
Brinck, Frithjof	20/10 70	8/11 94	19/1 23	3800	1/7 29	Dovre (V.)
<i>Opsahl, Hans Jakob</i>						
Rosvinge	2/5 82	15/8 03	11/12 22	4600	1/6 32	Dombås (III.)
Skjefstad, Jørgen	4/10 83	7/6 09	25/1 28	3800	1/7 29	Lesja (V.)
Løken, Sigurd Simensen	28/10 85	31/10 09	8/1 30	3800	1/2 30	Bjørli (V.)
Thoresen, Thore	10/8 83	1/11 03	22/3 25	4600	20/10 31	Åndalsnes (III.)

	Født	Medl. av pens.k.	Nuh. still.	Lønn kr.	Fra	Stasjon.
Fokstuen, Johan Sofus	23/4 73	1/3 98	23/8 16	4150	14/10 30	Hjellum (IV.)
Ruud, Hilmar Leonard	1/12 81	1/5 01	7/1 21	4150	1/7 29	Ilseeng (IV.)
Slaatten, Carl Bernhard	29/1 78	1/9 97	26/6 23	4150	1/7 29	Ådalsbruk (IV.)
Madsen, Eilif	4/11 84	1/3 02	27/9 23	4150	27/3 30	Løten (IV.)
Østby, Bersvend	27/1 76	16/1 98	23/4 21	5050	2/5 32	Elverum (II.)
Alme, Severin K.	12/3 78	1/5 00	14/3 18	3800	1/7 29	Øksna (V.)
Opsetmoen, Anton	15/12 78	21/12 98	12/9 18	3800	1/7 29	Åsta (V.)
Stensbye, Kristoffer	28/1 75	1/10 98	28/11 19	4600	15/10 31	Rena (III.)
Rebne, Endre Endresen	14/10 76	1/5 99	29/1 19	3800	1/7 29	Ophus (V.)
Hernæs, Halfdan	7/9 74	20/1 94	26/2 14	4150	1/7 29	Rasta (V.)
Nielsen, Thorleif	15/2 89	16/4 07	6/10 30	3800	9/1 31	Stai (V.)
Trønnes, Edvard S.	20/11 73	8/5 99	9/1 18	4150	1/7 29	Koppang (IV.)
Mathisen, Ludvig Arthur	20/7 80	11/4 06	15/12 26	3800	1/7 29	Atna (V.)
Ruud, Andreas	4/2 90	3/1 08	7/5 30	3800	1/7 30	Hanestad (V.)
Hanssen, Johan	27/3 72	16/9 00	20/6 17	4150	1/7 29	Alvdal (IV.)
Johansen, Johannes	24/7 86	10/6 07	4/11 31	3925	13/1 32	Tynset (IV.)

Understasjonsmester.

Torp, Ingvar Martin	8/4 79	11/1 00	30/6 25	4950	1/7 29	Hamar.
-------------------------------	--------	---------	---------	------	--------	--------

Bestyrere av Ilgods- og Godsavdeling.

						Adresse.
Strand, Ole Jakob	27/2 84	3/1 08	16/11 27	4950	1/7 29	Hamar. Do.

Stasjonsfullmektiger.

Østbye, Helge Julius	15/8 85	1/7 03	11/11 25	4475	1/7 29	Hamar.
Larsen, Ludvig M.	26/6 83	1/12 02	17/2 26	4475	1/1 30	Do.
Amundstad, Hans O.	7/1 79	16/11 08	8/2 28	4475	1/7 29	Lillehammer.
Nybakken, Ole A.	9/5 85	1/6 10	27/6 30	4250	15/9 30	Elverum.
Olsen, Olaf	9/2 72	1/6 92	11/2 32	4475	16/4 32	Lillehammer.

Stasjonskontorister.

Hansen, Syver	12/11 77	1/4 97	20/9 16	4175	1/7 29	Hamar.
Lie, Halfdan	26/4 86	10/10 08	10/10 18	4175	1/7 29	Dombås.
Haugen, Einar	25/4 87	21/9 10	22/1 19	4175	1/7 29	Hamar.
Nystuen, Peder	24/9 88	4/9 11	23/7 19	4175	1/1 30	Rena.
Haugen, Johs.	24/1 84	22/6 10	28/8 19	4175	1/1 30	Lillehammer.
Eng, Gunder	15/9 87	12/4 12	5/2 20	4175	1/1 30	Hamar.
Sørensen, Trygve	8/10 91	1/2 11	21/4 20	4175	1/1 30	Lillehammer.
Smestad, Ole	24/2 83	22/10 11	21/4 20	4175	1/1 30	Elverum.
Østby, John	22/2 92	1/3 12	21/4 20	4175	1/1 30	Stange.
Svane, Fritjof Petter	3/3 94	1/11 12	9/9 20	4175	1/1 31	Moelv.
Østby, Jens	13/5 93	22/1 13	19/10 20	4175	1/1 31	Elverum
Tangen, Henrik	20/11 93	1/11 13	19/10 20	4175	1/1 32	Otta.
Pedersen, Sigurd	20/1 93	1/7 13	20/1 21	4175	1/1 32	Hamar.
Hagen, Johan Arthur	20/12 93	16/4 13	4/6 22	4175	1/1 32	Do.
Carlsen, Carl	14/12 90	20/6 12	23/2 27	3950	1/1 31	Elverum.
Løvlie, Rolf	5/3 93	1/7 13	9/1 29	3950	1/1 33	Hamar.
Audensen, Erling	17/12 94	20/6 16	13/2 29	3950	1/1 33	Do.
Pedersen, Henrik	28/4 95	1/7 16	9/10 29	3725	1/1 32	Do.
Aalen, Hans Einar	13/6 96	16/8 17	15/12 29	3725	1/1 32	Ådalsnes.
Eggen, Sigurd	11/4 87	19/8 10	26/3 30	3725	1/1 32	Tynset.

	Født	Medl. av pens.k.	Nuh. still.	Lønn kr.	Fra	Adresse.
Larsen, Erling Barth.	11/10 95	1/1 14	9/12 30	3725	1/1 33	Lillehammer.
Glomlien, Georg	10/4 90	17/7 16	11/2 31	3725	1/1 33	Hamar.
Kokkin, Arvid	19/3 96	24/9 17	22/4 31	3725	1/1 33	Do.

Formenn for omlesningen.

Kjeldsen, Anton	1/7 77	17/1 01	1/1 17	4175	1/7 29	Hamar.
Andersen, Pauli	9/7 76	1/4 02	1/7 19	4175	1/7 29	Do.
Larsen, Jørgen	30/3 84	10/1 10	29/7 19	4175	1/7 29	Stange.
Svingen, Olaf	9/10 79	19/10 99	8/4 20	4175	1/7 29	Elverum.
Hernæs, Gudbrand A.	14/1 81	12/7 02	8/4 20	4175	1/7 29	Koppang.

Skifteformenn.

Evensen, Edvard	20/6 74	1/8 00	1/7 19	4175	1/7 29	Hamar.
---------------------------	---------	--------	--------	------	--------	--------

Stillverksbetjent.

Olsen, Thorvald	10/12 96	7/3 17	4/8 25	4025	1/1 31	Dombås.
---------------------------	----------	--------	--------	------	--------	---------

Stasjonsformenn.

Ryei, Laurits S.	10/1 87	20/9 10	16/7 19	3575	1/7 29	Lillehammer.
Linn, Olav	27/11 81	18/5 08	16/7 19	3575	1/7 29	Hamar.
Andersen, Olaf	19/2 80	6/1 09	16/7 19	3575	1/7 29	Do.
Holm, Carl	19/11 89	17/4 18	20/10 19	3575	1/1 32	Elverum.
Næsbakken, Per	8/3 83	10/11 11	8/4 20	3575	1/7 29	Tynset.
Haagensen, Iver	12/2 94	2/12 13	8/4 20	3575	1/7 29	Elverum.
Ingvaldsen, Ingvald	9/3 89	1/7 14	9/11 20	3575	1/7 29	Hamar.
Simensen, Sigurd	18/9 94	8/7 16	9/11 20	3575	1/1 31	Åndalsnes.
Nilsen, Peder	4/12 87	12/3 12	26/6 30	3400	16/9 30	Lillehammer.
Jørgensen, Haldor	22/10 92	1/1 14	28/6 30	3400	1/9 30	Otta.

Skiftekonduktører.

Haagensen, Petter	30/1 76	15/10 99	10/10 19	3575	1/7 29	Hamar.
Olsen, Ole	8/7 81	1/3 05	10/10 19	3575	1/7 29	Do.
Mathisen, Arne	27 10 89	17/2 12	20/11 19	3575	1/7 29	Do.
Kulstad, Peder	2/5 82	16/12 07	8/4 20	3575	1/7 29	Elverum.
Pedersen, Bernt	26/5 92	14/3 14	8/4 20	3575	1/7 29	Do.
Arnesen, Arne	22/10 93	3/5 14	8/4 20	3575	1/7 29	Hamar.
Olaussen, Karl Pauli	18/5 90	1/5 14	16/10 20	3575	1/7 29	Do.

Sporskiflere.

Pettersen, Anders	19/10 91	22/9 11	1/7 16	3575	1/7 29	Elverum.
Larsen, Olaf	1/11 93	16/9 17	21/5 18	3575	1/1 30	Hamar.
Hagen, Johan	28 3 93	3/7 16	23/6 19	3575	1/1 31	Moelv.
Tangnes, Nils Jørgen	26/4 93	7/7 16	23/6 19	3575	1/1 31	Hamar.
Jensen, Olaf	18/7 90	14/7 16	19/11 19	3575	1/1 31	Do.
Lundaas, Alf	14/7 92	14/11 16	19/11 19	3575	1/1 31	Do.
Aarvold, Johan	2/4 94	10/7 16	22/12 19	3575	1/1 31	Do.
Svarverud, Olaf	3/1 94	20/6 18	22/12 19	3575	1/1 32	Tynset.
Larsen, Ansten Marius	9/3 96	20/8 18	10/4 20	3575	1/1 32	Hamar.
Mikkelsen, Eivind	6/5 99	23/8 18	10/4 20	3575	1/1 32	Åndalsnes
Jansen, Olaf	2/1 96	25/5 18	10/4 20	3575	1/1 32	Dombås.
Barkald, Kristian	19/7 99	25/9 18	10/4 20	3575	1/1 32	Lillehammer.
Gulbrandsen, Hjalmar G.	27/12 97	11/11 18	10/4 20	3575	1/1 32	Hamar.
Mork, Jørgen	11/4 00	11/11 18	10/4 20	3575	1/1 32	Otta.

	Født	Medl. av pens.k.	Nuh. still.	Lønn kr.	Fra	Adresse.
Larsen, Johan	16/3 00	18/12 18	10/4 20	3575	1/1 32	Lillehammer.
Randeberg, Marinius	7/8 97	8/4 20	22/10 20	3575	1/1 33	Koppang.

Vognskrivere.

Hamar.

Telegrafister.

Nermoen, Gudor	20/4 92	25/11 12	7/7 16	3325	1/7 29	Elverum.
Jevne, Ragnvald	31/7 89	27/6 15	2/11 16	3325	1/7 29	Otta.
Frydenberg, Aksel	24/4 96	26/9 17	20/9 17	3325	1/1 30	Ringsaker.
Østbye, Leif Alf	7/9 95	28/9 17	28/9 17	3325	1/1 30	Lesjaskog.
Bye, Henry	12/11 95	10/6 17	1/2 18	3325	1/7 29	Hamar.
Lund, Lorentz	24/1 95	12/11 16	2/2 18	3325	1/7 29	Do.
Schjerven, Erling	20/9 96	11/11 16	5/2 18	3325	1/7 29	Brumunddal.
Granviken, Ove Anton, Hjelm	6/11 94	28/9 17	10/2 18	3325	1/1 30	Atna.
Førde, Josef	23/8 98	16/2 18	16/2 18	3325	1/1 30	Hamar.
Blystad, Jan	19/12 95	18/2 18	18/2 18	3325	1/1 30	Do.
Bjelseth, Erling	18/11 96	16/5 18	16/5 18	3325	1/1 30	Løten.
Holland, Einar	12/11 97	17/5 18	17/5 18	3325	1/1 30	Verma.
Pedersen, Peder O.	15/11 97	18/5 18	18/5 18	3325	1/1 30	Otta.
Hoel, Arthur	12/6 99	20/6 18	20/6 18	3325	1/1 30	Hamar.
Rønne, Arne Johan	17/3 00	30/6 18	30/6 18	3325	1/1 30	Stange.
Minken, Einar	4/6 99	10/8 18	10/8 18	3325	1/1 31	Ådalsbruk.
Dørum, Harald Olav	24/1 99	22/8 18	22/8 18	3325	1/1 31	Hamar.
Skramstad, Eilif	21/10 00	15/1 19	15/1 19	3325	1/1 31	Do.
Marsten, Axel Marius	24/12 95	16/1 19	16/1 19	3325	1/1 31	Lesjaverk.
Thronsen, Thorvald	1/4 00	17/1 19	17/1 19	3325	1/1 31	Åndalsnes.
Stabell, Joh. Henry	1/8 00	19/1 19	19/1 19	3325	1/1 31	Moelv.
Hagen, Kristian Olsen	18/8 00	20/1 19	20/1 19	3325	1/1 31	Espa.
Jarman, Jens Petter Aug.	14/9 98	21/1 19	21/1 19	3325	1/1 31	Lillehammer.
Johansen, Martin	1/9 97	24/12 17	10/3 19	3325	1/1 30	Tangen.
Tangnes, Wilhelm	25/12 99	25/6 19	25/6 19	3325	1/1 31	Dombås.
Bjelseth, Magnar	17/12 98	25/12 17	22/7 19	3325	1/1 30	Steinvik.
Nyberg, Adolf	21/9 94	3/10 17	23/7 19	3325	1/1 30	Koppang.
Westvang, Mikael	2/11 00	24/7 19	24/7 19	3325	1/1 32	Lillehammer.
Storrusten, Jacob Larsen	1/1 95	4/10 17	20/1 19	3325	1/1 30	Brennhaug.
Pedersen, Einar	17/11 99	26/7 19	26/7 19	3325	1/1 32	Alvdal.
Gundersen, Georg Tidemand	15/5 96	18/12 17	9/10 19	3325	1/1 30	Dombås.
Simensen, Olaf	7/5 00	3/10 19	3/10 19	3325	1/1 32	Hamar.
Øyan, Ole M.	22/6 85	8/9 13	24/2 20	3325	1/7 29	Hørsand.
Strand, Fritjof Nic.	12/2 94	26/3 18	25/2 20	3325	1/1 30	Minnesund.
Johansen, Ingolf	3/4 99	26/2 20	26/2 20	3325	1/1 32	Hamar.
Flagstad, Otto	20/8 99	19/9 18	28/2 20	3325	1/1 31	Do.
Moe, Ole Torgersen	16/3 99	29/2 20	29/2 20	3325	1/1 32	Tretten.
Fængsrud, Johan	9/8 98	25/9 18	1/3 20	3325	1/1 31	Alvdal.
Nygaardsmoen, Haakon	28/3 01	2/3 20	2/3 20	3325	1/1 32	Hamar.
Bjæraaneset, Harald	20/1 98	25/3 18	9/3 20	3325	1/1 30	Koppang.
Andersen, Erling	15/10 00	28/4 20	28/4 20	3325	1/1 32	Do.
Fonstad, Karsten J.	9/7 00	28/12 18	20/5 20	3325	1/1 32	Moelv.
Svendsen, Mauritz	9/9 95	6/10 17	23/5 20	3325	1/1 30	Marstein.
Brændvang, Hilmar L.	27/3 97	23/12 17	24/5 20	3325	1/1 30	Tynset.
Pedersen, Torgeir	20/9 00	22/5 20	22/5 20	3325	1/1 32	Åndalsnes.
Spidsberg, Ole Johan	16/1 94	4/12 13	22/2 21	3325	1/7 29	Hundorp.

	Født	Medl. av pens.k.	Nuh. still.	Lønn Kr.	Fra	Adresse.
Østby, Klemet	14/5 97	15/12 17	22/2 21	3325	1/1 30	Ringebu.
Syversen, Arvid	16/1 98	20/12 17	22/2 21	3325	1/1 30	Elverum.
Eliassen, Rolf	12/8 98	24/9 18	22/2 21	3325	1/1 31	Barkald.
Hansen, Helge	15/5 02	22/2 21	22/2 21	3325	1/1 33	Lillehammer.
Dahl, Hjalmar	10/2 97	22/2 21	22/2 21	3325	1/1 33	Minnesund.
Stabell, Fredrik W.	14/6 99	22/2 21	22/2 21	3325	1/1 33	Brøttum.
Glorud, Børe J.	12/9 97	22/2 21	22/2 21	3325	1/1 33	Elverum.
Amundsen, Rolf	20/7 00	22/2 21	22/2 21	3325	1/1 33	Dombås.
Sletmo, Konrad E.	9/1 01	22/2 21	22/2 21	3325	1/1 33	Hamar.
Hernæs, Egil Ran	17/9 01	22/2 21	22/2 21	3325	1/1 33	Harpefoss.
Johansen, Ragnvald Joh.	21/8 97	20/5 21	20/5 21	3325	1/1 33	Moelv.
Moen, Tore J.	8/2 97	22/6 21	22/6 21	3325	1/1 33	Åndalsnes.
Alsos, Ottar	11/5 01	22/6 21	22/6 21	3325	1/1 33	Hamar.
Lundby, Einar	19/10 00	22/6 21	22/6 21	3325	1/1 33	Koppang.
Flagstad, Oddvar	21/8 02	22/6 21	22/6 21	3325	1/1 33	Otta.
Mikkelsen, Ludvig M.	17/8 01	22/6 21	22/6 21	3325	1/1 33	Hjellum.
Wæhler, Alf	8/11 95	22/6 21	22/6 21	3325	1/1 33	Vinstra.
Larsen, Erik	8/12 01	22/6 21	22/6 21	3325	1/1 33	Rena.
Øverby, Leif	12/6 00	22/6 21	22/6 21	3325	1/1 33	Åndalsnes.
Solvik, Even	27/8 01	22/6 21	22/6 21	3325	1/1 33	Dombås.
Holm, Oskar Fr	20/2 01	22/6 21	22/6 21	3325	1/1 33	Lillehammer.
Jensen, Olav Johan	20/6 00	10/3 21	4/1 22	3325	1/1 33	Øyer.
Granli, Eivind	13/10 97	27/4 22	27/4 22	3150	1/1 30	Rena.
Hassel, Sigmund	14/12 99	27/4 22	27/4 22	3150	1/1 30	Ringebu.
Olsen, Marcus	15/11 00	27/4 22	27/4 22	3150	1/1 30	Hamar.
Sveen, Magnus Arthur	20/12 96	12/9 19	20/5 22	3325	1/1 32	Do.
Bronken, Kristian	27/1 83	1/10 07	1/6 23	3325	1/7 29	Auma.
Østhagen, Harald	3/12 01	3/12 24	3/12 24	3150	1/1 33	Hamar.
Thorsen, Thomas	20/11 02	3/12 24	3/12 24	3150	1/1 33	Otta.
Nordby, Eugen, K.	15/2 98	19/1 20	18/3 25	3325	1/1 32	Sjoa.
Ulven, Sverre	9/8 01	23/8 22	18/3 25	3150	1/1 31	Brumunddal.
Kolstad, Paul Svendsen	1/3 02	20/8 22	18/3 25	3150	1/1 31	Kvam.
Hansen, Ole	27/1 02	20/5 25	20/5 25	3150	1/1 33	Løten.
Myrberg, Johan	13/12 02	20/5 25	20/5 25	3150	1/1 33	Åndalsnes.
Hagen, Christian	10/10 03	1/6 25	1/6 25	3150	1/1 33	Hanestad.
Waldmo, Adolf	20/2 97	25/6 19	17/6 25	3325	1/1 31	Ilsevig.
Aarvold, Mathias	15/5 99	25/6 19	17/6 25	3325	1/1 31	Fåberg.
Nilsson, Eiler B. M.	2/10 99	20/6 25	20/6 25	3150	1/1 33	Lillehammer.
Sørensen, Gunnar	11/12 99	13/1 20	20/6 25	3325	1/1 32	Stai.
Gravdal, Hans	5/2 00	23/7 19	20/6 25	3325	1/1 32	Elverum.
Tyvold, Peter Sigurd	5/9 00	18/12 18	20/6 25	3325	1/1 32	Jessnes.
Tørrissen, Gustav T.	23/4 98	22/8 20	17/8 25	3325	1/1 32	Tretten.
Berg, Svein	10/11 99	1/4 26	1/4 26	2975	1/1 32	Vinstra.
Stensbye, Oskar	24/8 01	18/6 26	18/6 26	2975	1/1 32	Elverum.
Svennes, Odd	14/3 03	18/6 26	18/6 26	2975	1/1 32	Do
Haug, Asbjørn	20/10 02	18/6 26	18/6 26	2975	1/1 32	Ringebu.
Eliassen, Olaf	4/1 03	1/3 29	1/3 29	2975	1/1 32	Fåvang.
Grønland, Karl	10/4 02	20/6 29	20/6 29	3150	1/1 32	Morskogen.
Sørlie, Herman	20/11 00	18/12 18	20/6 29	3325	1/1 32	Tynset.
Eriksen, Johan	20/4 92	1/7 13	3/9 29	3325	12/10 29	Hunder.
Opsahl, Karl Velle	14/9 01	20/3 30	20/3 30	2975	1/1 33	Tangen.
Berntzen, Gunnar	18/12 03	3/5 30	3/5 30	2625	1/1 32	Ottestad.
Østhagen, Asbjørn	7/1 04	17/8 30	17/8 30	2800	1/1 32	Moelv.

	Født	Medl. av pens.k.	Nuh. still.	Lønn kr.	Fra	Adresse.
Schjerven, Hans Petter	21/3 03	17/5 30	17/5 30	2800	1/1 32	Ottestad.
Kristiansen, Kristian Ole	22/4 98	14/1 20	17/5 30	3325	1/1 32	Espa.
Østby, Thoralf	9/7 03	29/6 31	29/6 31	2625	1/1 33	Åndalsnes.
<i>Uteksaminerte trafikkelever.</i>		Antatt	Eksamen fra Jernb.skolen			
Østby, Arne	9/7 03	25/9 25	22/1 32			Jessnes.
Olsen, Asbjørn	15/4 08	22/3 25	22/1 32			Bjorli.
Røste, Mikael	10/12 03	22/9 25	22/1 32			Lillehammer.
Nordby, Paul	2/5 01	1)	22/6 32			Veldre.
Venstad, Peder	6/6 00	1)	22/6 32			Elverum.
Bergaust, Helmer	6/8 99	1)	22/6 32			Hamar.
Nyberg, Kristian	7/10 99	1)	22/5 32			Ringeby.
<i>Telegrafistinner.</i>		Medl. av pens.k.	Nuh. still.	Lønn kr.		
Halvorsen, Astri	20/1 89	15/2 16	15/2 16	3325	1/7 29	Hamar.
Sveen, Thora	20/1 99	18/1 19	18/1 19	3325	1/1 31	Do.
<i>Kasserersker.</i>						
Torp, Signe	16/9 88	18/10 11	18/10 11	3325	1/7 29	Do.
<i>Assistenter.</i>						
Granberg, Dagny	15/8 91	22/2 21	22/2 21	3105	1/7 29	Do.
Lorentzen, Johan Ludvig	1/7 64 ²⁾	2/3 25	2/3 25	3735	1/7 29	Do.
Gramm, Sigrid	22/2 94	19/11 31	19/11 31	3105	19/11 31	Do.
<i>Vaktmenn.</i>						
Halvorsen, Einar	13/12 99	11/11 18	18/3 21	3325	1/1 32	Lillehammer.
Bakken, Ola G.	2/7 93	18/3 21	18/3 21	3325	1/1 33	Hamar.
<i>Stasjonsbetjenter.</i>						
Olsen, Peder	3/12 77	29/10 09	29/10 09	3325	1/7 29	Hamar.
Olsen, Petter	11/1 91	1/2 12	14/6 20	3325	1/7 29	Do.
Pedersen, Harald	22/2 91	29/9 11	30/10 20	3325	1/7 29	Do.
Olsen, Oscar	2/10 91	15/2 12	15/2 12	3325	1/7 29	Do.
Engebreetsen, Nikolai	5/2 88	11/3 14	11/3 14	3325	1/7 29	Løten.
Olstad, Sigurd Olsen	26/12 89	12/3 14	11/10 21	3325	1/7 29	Hamar.
Bunæs, Oskar Ludvig	15/10 95	25/10 16	25/10 16	3325	1/7 29	Minnesund.
Engum, Olav	22/1 93	7/3 17	14/6 20	3325	1/7 29	Hamar.
Aaen, John Marius	24/6 98	1/10 17	1/10 17	3325	1/1 30	Elverum.
Sakrisvold, Martin	22/5 94	24 3 18	24/3 18	3325	1/1 30	Hamar.
Bryhn, Edvin	9/10 98	29/3 18	29/3 18	3325	1/1 30	Do.
Brandtsgaard, Johan	14/4 94	17/4 18	17/4 18	3325	1/1 30	Minnesund.
Otnes, Birger	10/11 95	25/5 18	25/5 18	3325	1/1 30	Elverum.
Knudsen, Theodor	3/8 94	29/6 18	29/6 18	3325	1/1 30	Dombås.
Lien, Olav	2/9 95	29/6 18	29/6 18	3325	1/1 30	Otta.
Barmoen, Einar	13/8 95	10/8 18	10/8 18	3325	1/1 31	Hamar.
Enoksen, Einar	8/11 96	11/8 18	11/8 18	3325	1/1 31	Brumunddal.*
Engebreetsen, Ole	9/9 98	27/8 18	27/8 18	3325	1/1 31	Dombås.
Ramsmoen, Bernt	22/4 99	14/9 18	14/9 18	3325	1/1 31	Koppang.
Larsen, Emil	13/7 99	16/9 18	16/9 18	3325	1/1 31	Hamar.

1) Ansatt stasjonsbetjent.

2) Tidligere ansatt 12/5 83—30/11 14.

	Født	Medl. av pens.k.	Nuh. still.	Lønn kr.	Fra	Adresse.
Wold, Martin	8/4 00	20/9 18	20/9 18	3325	1/1 32	Hamar.
Haagenzen, Marius	20/7 98	11/11 18	11/11 18	3325	1/1 32	Elverum.
Marsten, John Sv.	9/3 00	11/11 18	11/11 18	3325	1/1 32	Hamar.
Myhrmoen, Halstein	1/11 00	18/12 18	18/12 18	3325	1/1 32	Do.
Kristiansen, Nils	19/2 99	18/12 18	18/12 18	3325	1/1 32	Brummunddal.
Aanes, Erling G.	16/9 98	18/12 18	18/12 18	3325	1/1 32	Hamar.
Hansen, Johs.	2/1 96	8/2 19	8 2 19	3325	1/1 32	Do.
Holm, Martin	4/9 93	4/9 19	4/9 19	3325	1/1 32	Do.
Olsen, Thore	20/9 98	6/9 19	6/9 19	3325	1/1 32	Do.
Nerlien, Osc.	7/11 00	8/9 19	8/9 19	3325	1/1 32	Do.
Søbakken, Einar	2/5 99	9/9 19	9/9 19	3325	1/1 32	Do.
Krokvsen, Magnus	10/10 00	10/9 19	10/9 19	3325	1/1 32	Fåberg.
Sand, Paul	18/10 00	11/9 19	11/9 19	3325	1/1 32	Alvdal.
Olstad, Petter	12/5 99	14/9 19	14/9 19	3325	1/1 32	Elverum.
Nyhus, Karl	28/2 98	15/9 19	15/9 19	3325	1/1 32	Hamar.
Venstad, Peder	6/6 00	16/9 19	16/9 19	3325	1/1 32	Elverum.
Spelsberg, Borger	12/9 99	17/9 19	17/9 19	3325	1/1 32	Lillehammer.
Dreyvold, Ingebrigt	8/5 96	19/9 19	19/9 19	3325	1/1 32	Ringebu.
Aavrum, Anton	9/5 91	20/9 19	20/9 19	3325	1/1 32	Lillehammer.
Bjerkli, Linas	21/8 93	21/9 19	21/9 19	3325	1/1 32	Hamar.
Stolp, Nils	14/9 98	22/9 19	22/9 19	3325	1/1 32	Elverum.
Knudsen, Kristian	5/10 00	23/9 19	23/9 19	3325	1/1 32	Tretten.
Nymoens, Martin	22/4 00	24/9 19	24/9 19	3325	1/1 32	Hamar.
Stolp, Jens	8/5 00	25/9 19	25/9 19	3325	1/1 32	Rena.
Pedersen, Karsten	14/2 00	26/9 19	26/9 19	3325	1/1 32	Hamar.
Lindstad, Georg Joh.	1/9 00	27/9 19	27/9 19	3325	1/1 32	Lillehammer.
Moen, Thorbjørn	20/7 98	29/9 19	29/9 19	3325	1/1 32	Hamar.
Pedersen, Hans	9/7 80	20/1 20	20/1 20	3325	1/1 32	Elverum.
Graff, Morten	7/5 98	21/1 20	21/1 20	3325	1/1 32	Koppang.
Nyberg, Kristian	7/10 99	22/3 20	22/3 20	3325	1/1 32	Ringebu.
Holmlund, Odvar	12/1 01	22/3 20	22/3 20	3325	1/1 32	Hamar.
Haaberget, Emil	20/1 96	22/3 20	22/3 20	3325	1/1 32	Åndalsnes.
Austad, Thormod N.	1/4 96	22/3 20	22/3 20	3325	1/1 32	Hamar.
Dahl, Ole Petersen	9/2 97	22/3 20	22/3 20	3325	1/1 32	Lillehammer.
Thoresen, Lars	20/4 97	22/3 20	22/3 20	3325	1/1 32	Rena.
Hansen, Alf	22/2 98	22/3 20	22/3 20	3325	1/1 32	Hamar.
Rustadbakken, Einar	18/8 98	22/3 20	22/3 20	3325	1/1 32	Koppang.
Edvartsen, Einar	8/2 00	22/3 20	22/3 20	3325	1/1 32	Lillehammer.
Toftshagen, Sigurd	12/2 00	22/3 20	22/3 20	3325	1/1 32	Dombås.
Paulsen, Erling	1/2 02	22/3 20	22/3 20	3325	1/1 32	Hamar.
Reinsfjord, Egil	24/7 91	22/3 20	22/3 20	3325	1/1 32	Do.
Nordby, Johan	22/2 96	22/3 20	22/3 20	3325	1/1 32	Do.
Berg, Ole	1/10 00	22/3 20	22/3 20	3325	1/1 32	Do.
Johannesen, Johan	14/5 01	22/3 20	22/3 20	3325	1/1 32	Lillehammer.
Kristiansen, Marius	27/2 99	22/3 20	22/3 20	3325	1/1 32	Koppang.
Nordby, Paul	3/5 01	22/3 20	22/3 20	3325	1/1 32	Veldre.
Selbyg, Edvard Kristian	21/12 99	22/3 20	22/3 20	3325	1/1 32	Elverum.
Bergaust, Helmer	6/8 99	22/3 20	22/3 20	3325	1/1 32	Hamar.
Løken, Georg	28/3 00	22/3 20	22/3 20	3325	1/1 32	Koppang.
Jørgensen, Johan	10/9 00	22/3 20	22/3 20	3325	1/1 32	Do.
Dotterud, Gustav Olsen	12/2 01	22/3 20	22/3 20	3325	1/1 32	Do.
Magnor, Torbjørn	27/10 97	10/6 20	10/6 20	3325	1/1 32	Hamar.
Wolleng, Ole	1/1 00	10/6 20	10/6 20	3325	1/1 32	Koppang.

	Født	Medl. av pens.k.	Nuh. still.	Lønn kr.	Fra	Adresse.
Sandvik, Sigurd	9/11 00	10/6 20	10/6 20	3325	1/1 32	Hamar.
Gulbrandsen, Cato	17/6 96 ¹⁾	14/6 20	14/6 20	3325	1/1 32	Koppang.
Pedersen, Alf Paul	30/12 97	14/6 20	14/6 20	3325	1/1 32	Vinstra.
Tajet, Ole	9/9 93	14/6 20	14/6 20	3325	1/1 32	Hamar.
Sundal, Johan Edvartsen	1/8 97	14/6 20	14/6 20	3325	1/1 32	Do.
Sørli, Trygve	24/11 99	14/6 20	14/6 20	3325	1/1 32	Dombås.
Stenseth, August Olsen	22/9 97	14/6 20	14/6 20	3325	1/1 32	Stange.
Andresen, Kristian	15/7 98	14/6 20	14/6 20	3325	1/1 32	Ringsaker.
Kvernhusøien, Hans	24/3 95	14/6 20	14/6 20	3325	1/1 32	Dombås.
Aalen, Peder Edvard	3/6 98	14/6 20	14/6 20	3325	1/1 32	Koppang.
Nordby, Einar	4/3 99	14/6 20	14/6 20	3325	1/1 32	Stange.
Kveum, Benjamin	7/7 97	14/6 20	14/6 20	3325	1/1 32	Åndalsnes.
Braathen, Birger Johan	22/11 96	14/6 20	14/6 20	3325	1/1 32	Dombås.
Mikkelsen, Martin	30/8 90	14/6 20	14/6 20	3325	1/1 32	Koppang.
Sveen, Gudbrand	29/8 95	14/6 20	14/6 20	3325	1/1 32	Hamar.
Engh, Christian M.	10/11 93	14/6 20	14/6 20	3325	1/1 32	Do.
Syversen, Jørgen	14/2 98	14/6 20	14/6 20	3325	1/1 32	Do.
Sveen, Ole	15/4 99	14/6 20	14/6 20	3325	1/1 32	Hundorp.
Pedersen, Haakon Ingvald	16/7 99	14/6 20	14/6 20	3325	1/1 32	Sel.
Olsen, Ingvald	27/11 91	17/9 20	17/9 20	3325	1/1 32	Hamar.
Johansen, Oskar Karl	16/2 99	17/9 20	17/9 20	3325	1/1 33	Do.
Pedersen, Kristian	3/8 99	17/9 20	17/9 20	3325	1/1 33	Rena.
Kolberg, Oskar	20/11 02	17/9 20	17/9 20	3325	1/1 33	Lillehammer.
Olsen, Olaf	4/10 01	17/9 20	17/9 20	3325	1/1 33	Åndalsnes.
Haaberget, Olinus	14/2 02	17/9 20	17/9 20	3325	1/1 33	Koppang.
Opheim, Hans	18/10 01	17/9 20	17/9 20	3325	1/1 33	Do.
Bakke, Arne	24/8 01	17/9 20	17/9 20	3325	1/1 33	Dombås.
Skanche, Birger	1/4 00	17/9 20	17/9 20	3325	1/1 33	Fåberg.
Sjølien, Mathias	28/10 98	20/8 18	7/8 22	3325	1/1 32	Hamar.
Sandnes, Ole J. N. A.	29/2 88	6/12 22	6/12 22	3150	1/1 31	Åndalsnes.
Lonbakken, Halvor	26/9 02	27/12 22	27/12 22	3150	1/1 31	Otta.
Gundersen, Karl Johan	26/3 89	10/3 11	19/6 23	3325	1/7 29	Ring.
Aasheim, Martin T.	20/10 01	30/6 25	30/6 25	3150	1/1 33	Koppang.
Larsen, Erling Leif	17/11 95	16/11 16	19/4 26	3325	1/4 30	Hamar.
Dahl, Oskar	27/10 00	19/12 18	14/11 28	3325	1/7 29	Koppang.
Rustad, Martin	26/10 89	18/10 12	21/2 31	3325	21/2 31	Hamar.
Bakke, Harald	21/12 97	16/9 17	1/6 32	3325	1/6 32	Do.
Gjermundsen, Petter	2/4 97	16/9 17	1/6 32	3325	1/6 32	Do.

Overkonduktører.

Pünther, Johan	22/3 73	1/3 98	2/2 16	4175	1/7 29	Do.
Rustad, Johan	12/12 70	25/7 95	30/6 16	4175	1/7 29	Do.
Aas, Gulbrand A.	23/3 73	1/2 97	9/11 16	4175	1/7 29	Do.
Berg, Ole Berntsen	9/4 76	31/1 99	9/2 18	4175	1/7 29	Do.
Barmoen, Nils Larsen	31/7 76	1/2 99	28/2 18	4175	1/7 29	Do.
Simensen, Ole	6/10 73	1/2 97	12/4 18	4175	1/7 29	Espa.
Martinsen, Fredrik	7/12 73	16/10 99	6/6 18	4175	1/7 29	Hamar.
Lindberg, Theodor	26/7 75	12/12 00	6/6 18	4175	1/7 29	Do.
Gundersen, Arne	10/12 85	7/11 03	20/4 19	4175	1/7 29	Elverum.
Stenberg, Oscar	14/8 84	4/8 08	7/5 19	4175	1/7 29	Hamar.
Bergum, Martinus	8/10 73	16/1 01	26/6 19	4175	1/7 29	Lillehammer.

1) Tidligere i jernb. tjeneste 12/9 18—31/1 19.

	Født	Medl. av pens.k.	Nuh. still.	Lønn kr.	Fra	Adresse.
Tangen, Olaf	4/7 80	22/6 01	6/11 19	4175	1/7 29	Hamar.
Løken, Kristian	20/10 76	5/10 01	6/11 19	4175	1/7 29	Do.
Bakke, Lars A.	20/9 78	10/10 01	6/11 19	4175	1/7 29	Do.
Lie, O., J.	15/5 79	15/2 03	6/11 19	4175	1/7 29	Do.
Gundersen, Sverre	10/7 82	20/6 04	6/11 19	4175	1/7 29	Do.
Klippen, Jørgen	20/5 80	20/6 07	5/2 20	4175	1/7 29	Do.
Barmoen, Peder	18/9 80	19/9 02	8/4 20	4175	1/7 29	Do.
Moren, Trygve H.	10/9 89	17/6 10	8/4 20	4175	1/7 29	Do.
Strand, Martin S.	11/11 83	5/2 11	8/4 20	4175	1/7 29	Do.
Lund, Karl	20/6 90	16/8 10	8/4 20	4175	1/7 29	Lillehammer.
Larsen, Lars	14/7 86	20/11 08	8/4 20	4175	1/7 29	Do.
Dyresen, Anton	2/8 83	20/10 11	8/4 20	4175	1/7 29	Hamar.
Graven, Simen P.	3/2 87	21/2 10	19/10 20	4175	1/7 29	Do.
Viken, Torvald	17/8 86	18/8 10	19/10 20	4175	1/7 29	Do.
Nyeggen, Andreas J.	17/12 85	20/8 10	19/10 20	4175	1/7 29	Lillehammer.
Solheim, Oscar	10/9 89	16/6 10	19/11 24	4175	1/1 31	Hamar.
Rygland, Anders	10/9 81	16/11 08	6/1 26	4175	1/1 32	Lillehammer.
Schulstad, Ole J.	5/10 78	3/12 00 ¹⁾	28/6 27	4175	1/1 33	Elverum.
Engen, Johan Albert	31/10 86	1/2 10	30/6 27	4175	1/1 33	Hamar.
Ørbeck, Ottar Martin	12/6 88	16/2 12	29/6 29	3950	1/1 31	Do.

Konduktører.

Pedersen, Laurits	12/2 90	25/10 11	27/3 16	3575	1/7 29	Hamar.
Solberg, Kristian Fredrik	12/12 87	24/10 11	11/7 16	3575	1/7 29	Do.
Østby, Ole Olausen	20/9 88	20/9 12	17/8 16	3575	1/7 29	Lillehammer.
Aalborg, Gudbr.	16/10 89	30/6 13	22/8 16	3575	1/7 29	Eidsvoll.
Dyresen, Olaf	10/9 89	1/11 12	18/1 17	3575	1/7 29	Hamar.
Stenberg, Osv. G.	16/6 91	13/9 12	10/9 17	3575	1/7 29	Do.
Kolseid, Andr.	9/4 90	24/9 12	11/9 17	3575	1/7 29	Do.
Heggelund, Alf A.	8/8 89	14/9 12	12/9 17	3575	1/7 29	Do.
Østbye, Marius A.	18/9 90	20/6 13	13/9 17	3575	1/7 29	Do.
Johansen, Johannes	14/6 94	2/12 15	14/9 17	3575	1/1 30	Do.
Løken, Thorvald	12/6 93	27/6 16	15/9 17	3575	1/1 30	Do.
Baardseth, Svend	18/12 91	5/9 13	17/9 17	3575	1/7 29	Do.
Finstad, Hartvig Fr.	28/12 88	18/3 14	18/9 17	3575	1/7 29	Do.
Østby, Leif Erling	31/6 95	2/7 16	24/11 17	3575	1/1 30	Do.
Furuholt, Markvard E.	11/11 91	6/9 13	1/2 18	3575	1/7 29	Do.
Marsten, Nils Johan	1/4 94	11/12 13	14/2 18	3575	1/7 29	Do.
Bjører, John	10/3 92	10/4 16	20/3 18	3575	1/1 30	Do.
Finborud, Abraham	4/9 95	2/10 17	1/7 18	3575	1/1 31	Do.
Syversen, Ragnvald	26/2 93	4/12 15	1/7 18	3575	1/1 30	Do.
Finsen, Lars	19/12 93	1/7 13	18/2 19	3575	1/7 29	Do.
Bergaust, Ole	15/9 90	17/11 16	19/2 19	3400	8/2 33	Do.
Sandvik, Karl	28/9 94	3/12 15	20/2 19	3575	1/1 30	Lillehammer.
Baardseth, Kristian	2/6 94	20/11 16	21/2 19	3575	1/1 31	Hamar.
Kjosbakken, Hans	14/2 95	1/10 17	22/2 19	3575	1/1 32	Lillehammer.
Graff, Peder P.	19/9 92	2/10 17	14/6 19	3575	1/1 32	Do.
Jensen, Sverre	11/2 93	1/7 13	14/7 19	3575	1/7 29	Elverum.
Ørbeck, Jens ²⁾	9/3 94	17/12 17	10/10 19	3575	1/1 32	Hamar.
Larsen, Hans	1/5 96	16/7 16	17/10 19	3575	1/1 31	Do.
Pedersen, Petter	1/2 87	21/11 16	18/10 19	3575	1/1 31	Lillehammer.

¹⁾ Ikke medl. av pens.k. 12/6 14—31/10 17.²⁾ Tjenestgjørende ved Hamar st.

	Født	Medl. av pens.k.	Nuh. still.	Lønn kr.	Fra	Adresse.
Stendahl, Pauli	30/11 91	27/6 13	20/10 19	3575	1/7 29	Hamar.
Engebretsen, Fr. L.	1/12 92	3/7 16	21/10 19	3575	1/1 31	Do.
Simensen, Olaf	12/4 95	27/12 17	22/12 19	3575	1/1 32	Do.
Engen, Anders	4/5 96	8/10 17	22/12 19	3575	1/1 32	Do.
Gustumoen, Anders	28/11 95	15/11 16	24/12 19	3575	1/1 31	Koppang.
Randsted, Hans	27/3 94	5/10 17	25/12 19	3575	1/1 32	Hamar.
Grann, Peder ¹⁾	10/12 93	13/11 16	26/12 19	3575	1/1 31	Do.
Bryhn, Olaf L.	28/7 95	29/9 17	27/12 19	3575	1/1 32	Koppang.
Ødegaard, Martin K.	29/6 93	3/12 13	26/4 20	3575	1/7 29	Andalsnes.
Hansen, Adolf	11/2 94	23/3 18	27/4 20	3575	1/1 32	Hamar.
Dahl, Ragnvald	30/3 98	28/3 18	28/4 20	3575	1/1 32	Do.
Volen, Per Pauli	3/3 93	11/7 16	30/4 20	3575	1/1 31	Elverum.
Lauritsen, Kristian	17/9 95	21/3 18	1/5 20	3575	1/1 32	Hamar.
Aasen, Sigurd	4/6 97	1/1 20	1/6 20	3575	1/1 32	Lillehammer.
Paulsrud, Ole Thoralf	1/11 92.	29/7 18	30/6 20	3575	1/1 32	Koppang.
Hoel, Karl Johan	31/8 93	9/10 17	30/6 20	3575	1/1 32	Hamar.
Synstad, Ole	21/1 92	10/6 20	27/6 29	3400	1/1 31	Do.

Uteksaminerte konduktøraspiranter.

	Antatt	Eksamen fra Jernbaneskolen
Olsen, Thore	30/9 98	2) 26/5 32
Søbakken, Einar	2/5 99	2) 20/5 32
Myrmoen, Halstein	1/11 99	2) 20/5 32
Sakrisvold, Martin	28/5 94	2) 20/5 32
Hansen, Johannes	2/1 96	2) 20/5 32

Lokomotivførere.

	Medl. av pens.k.	Nuh. still.	Lønn kr.	Fra	
Synstad, Jens	17/7 72	15/11 94	1/11 06	4725	1/7 29 Hamar.
Gulbrandsen, Sigvart	1/11 76	15/11 96	19/11 10	4725	1/7 29 Do.
Stortuen, Johan	28/10 74	15/5 97	25/1 11	4725	1/7 29 Do.
Johansen, Ole	30/8 77	16/10 99	9/8 12	4725	1/7 29 Espa.
Norheim, Jørgen Martiniussen	12/10 76	15/10 98	1/7 13	4725	1/7 29 Hamar.
Solberg, Taale Andreas	22/5 78	15/10 98	1/7 13	4725	1/7 29 Do.
Eriksen, Johan M.	13/11 78	16/10 99	1/10 13	4725	1/7 29 Do.
Andreassen, Julius Bernt	20/1 75	21/5 00	15/10 13	4725	1/7 29 Do.
Pedersen, Lars	31/8 79	21/5 00	22/5 14	4725	1/7 29 Do.
Johansen, Even	28/4 80	16/10 99	7/7 14	4725	1/7 29 Do.
Henriksen, Andreas	8/7 77	29/3 99	7/7 14	4725	1/7 29 Lillehammer.
Kristiansen, Ole Ludvig	30/10 78	21/5 00	1/3 16	4725	1/7 29 Hamar.
Mauhseth, Carl Alfred	5/2 79	11/9 00	1/3 16	4725	1/7 29 Do.
Brevik, Ole	7/9 76	11/9 00	16/6 16	4725	1/7 29 Do.
Strand, Anders Johansen	13/1 78	1/3 01	1/7 16	4725	1/7 29 Do.
Flagstad, Johannes H.	26/4 77	1/12 02	1/7 16	4725	1/7 29 Do.
Skattum, Martin K.	9/5 76	1/10 01	1/7 16	4725	1/7 29 Do.
Iversen, Johan Chr.	29/9 78	28/12 07	1/7 16	4725	1/7 29 Lillehammer.
Braathen, Ivar K.	24/6 82	25/3 06	1/7 16	4725	1/7 29 Hamar.
Jensen, Jørgen	7/2 82	1/1 07	16/5 17	4725	1/7 29 Do.
Norheim, Oskar	27/6 81	1/12 11	27/6 17	4725	1/7 29 Do.

1) Tjenstgjørende ved Hamar st.

2) Ansatt stasjonsbetjent.

	Født	Medl. av pens.sk.	Nuh. still.	Lønn kr.	Fra	Adresse.
Haug, Mikkil Olsen	9/3 79	1/3 01	28/11 17	4725	1/7 29	Hamar.
Granberg, Ole Andersen	22/1 80	10/10 01	28/11 17	4725	1/7 29	Do.
Antonsen, Olaf	4/10 82	10/11 07	28/11 17	4725	1/7 29	Do.
Gaalaas, Erik Mikkelsen	20/4 80	16/3 02	9/1 18	4725	1/7 29	Lillehammer.
Holm, Peder Johansen	22/3 77	10/1 03	23/5 18	4725	1/7 29	Hamar.
Syvrtesen, Syver	20/2 79	10/11 07	18/7 18	4725	1/7 29	Koppang.
Refsal, Peder Hansen	19/2 76	17/4 03	18/7 18	4725	1/7 29	Elverum.
Hansen, Sigurd I.	27/7 85	10/11 07	18/7 18	4725	1/7 29	Lillehammer.
Holden, Andreas	11/11 76	1/4 07	14/8 19	4725	1/7 29	Hamar.
Olsen, Johan	20/11 87	1/7 08	14/8 19	4725	1/1 30	Do.
Bratlie, Oskar	7/8 88	1/7 08	14/8 19	4725	1/1 30	Do.
Svendsen, Sigurd	8/10 88	1/7 08	2/10 19	4725	1/1 30	Do.
Jensen, Johan H.	4/8 87	1/7 08	2/10 19	4725	1/1 30	Do.
Larsen, Ludvig Olaf	10/3 83	24/7 12	18/12 19	4725	1/1 30	Do.
Ziener, Thorbjørn Fredrik	22/3 86	1/6 11	18/12 19	4725	1/1 30	Do.
Skreden, Bersvend A.	24/2 79	1/2 10	18/12 19	4725	1/7 29	Lillehammer.
Asperud, Anton Olsen	20/7 87	1/7 08	18/12 19	4725	1/1 30	Hamar.
Holter, Bernt B.	1/6 83	1/3 11	18/12 19	4725	1/1 31	Do.
Dahl, Hans	28/11 87	1/1 12	18/12 19	4725	1/1 32	Do.
Olaussen, Olaf	10/5 86	1/3 11	19/1 20	4725	1/1 31	Do.
Brodal, Karl	25/9 87	1/7 08	27/5 20	4725	1/1 30	Espa.
Andersen, Victor Hugo	17/6 86	20/6 14	27/5 20	4725	1/1 32	Hamar.
Johnsen, Henrik Karl	24/12 89	1/2 12	1/6 20	4725	1/1 32	Lillehammer.
Bratlie, Helmer Kristoffer	26/3 81	10/2 09	17/2 21	4725	1/1 31	Elverum.
Bratbakken, Anders J.	29/7 86	1/3 11	17/2 21	4725	1/1 31	Otta.
Evensen, Ole	11/2 89	1/2 12	17/2 21	4725	1/1 32	Dombås.
Odden, Johan Iversen	17/12 85	1/1 12	17/2 21	4725	1/1 32	Elverum.
Sørensen, Einar Toralf	29/9 90	1/7 14	17/2 21	4725	1/1 31	Åndalsnes.
Solberg, Olaf Alfred	9/11 91	26/6 15	6/12 23	4725	1/1 33	Koppang.
Frilseth, Andreas	8/11 84	27/6 16	3/4 29	4450	1/1 33	Åndalsnes.
Ekdal, Lars Monsen	11/7 93	7/9 16	5/8 30	4175	1/1 32	Dombås.
Tangen, Oskar	20/10 93	10/8 17	22/4 31	4175	1/1 33	Otta.

Vognvisitører.

Jakobsen, Andr.	20/8 80	1/10 01	10/11 11	4175	1/7 29	Hamar.
Halvorsen, Arne	7/6 77	1/12 02	28/11 17	4175	1/7 29	Do.
Røste, Johannes M.	11/2 80	1/1 06	28/11 17	4175	1/7 29	Do.
Kristiansen, Johannes	10/9 84	1/2 07	28/11 17	4175	1/7 29	Koppang.
Furuholt, Thorleif	26/12 87	1/3 11	18/11 19	4175	1/7 29	Lillehammer.
Strandli, Syver K.	18/1 83	1/2 06	24/11 21	4175	1/7 29	Hamar.
Bye, Ledvin Larsen	19/12 85	14/8 13	24/11 21	4175	1/7 29	Otta.
Johansen, Paul	4/6 93	14/8 13	20/12 25	4175	1/1 32	Hamar.

Lokomotivfyrbøtere.

Norèn, Gunnar	20/1 95	20/1 16	20/1 16	3575	1/7 29	Lillehammer.
Andersen, Kristian Alfred	20/11 92	20/6 17	20/6 17	3575	1/7 29	Hamar.
Svendsen, Ole Einar	3/9 91	10/8 17	10/8 17	3575	1/7 29	Dombås.
Knudsen, Knut	19/11 88	10/8 17	10/8 17	3575	1/7 29	Koppang.
Børke, Johan	4/2 93	10/8 17	10/8 17	3575	1/7 29	Hamar.
Larsen, Ove Thorvald	28/6 92	10/8 17	10/8 17	3575	1/7 29	Do.
Koppang, Trygve	6/4 94	10/8 17	10/8 17	3575	1/7 29	Do.
Hagen, Oscar Hj.	8/8 91	10/8 17	10/8 17	3575	1/7 29	Do.

	Født	Medl. av pens.k.	Nuh. still.	Lønn kr.	Fra	Adresse.
Bakke, Asbjørn H.	17/3 95	2/10 17	2/10 17	3575	1/7 29	Hamar.
Skjellerud, Johan	18/7 94	2/3 18	2/3 18	3575	1/7 29	Lillehammer.
Synstad, Martin	2/3 94	5/3 18	5/3 18	3575	1/7 29	Hamar.
Larsen, Rudolf Gulbrand	17/11 92	9/3 18	9/3 18	3575	1/7 29	Do.
Andersen, Arne	9/1 92	5/3 18	5/3 18	3575	1/7 29	Do.
Engh, Hans	6/9 92	23/6 18	23/6 18	3575	1/7 29	Do.
Jensen, Haakon	23/7 92	23/6 18	23/6 18	3575	1/7 29	Do.
Thorkildsen, Osvald	28/2 92	1/7 18	1/7 18	3575	1/7 29	Do.
Hagen, Johan	20/5 95	1/7 18	1/7 18	3575	1/7 29	Do.
Larsen, Gustav	31/10 95	23/3 19	23/3 19	3575	1/7 29	Do.
Engelund, Ludvig	10/2 96	23/3 19	23/3 19	3575	1/7 29	Do.
Syversen, Sigbjørn	28/10 91	23/3 19	23/3 19	3575	1/1 30	Do.
Valseth, Peder	30/5 94	23/3 19	23/3 19	3575	1/1 30	Do.
Johansen, Alf	7/12 94	23/3 19	23/3 19	3575	1/1 30	Do.
Borgen, Einar	2/5 95	23/3 19	23/3 19	3575	1/1 30	Do.
Nesbakken, Petter	26/6 92	23/9 19	23/9 19	3575	1/1 32	Do.
Emilsen, Aksel	20/8 94	23/9 19	23/9 19	3575	1/1 32	Do.
Paulsen, Peder	16/10 95	23/9 19	23/9 19	3575	1/1 32	Do.
Sætre, Osvald Martin	2/6 97	23/9 19	23/9 19	3575	1/1 32	Do.
Gundersen, Adolf	9/3 97	23/9 19	23/9 19	3575	1/1 32	Do.
Sandbovang, Gustav	8/2 96	23/9 19	23/9 19	3575	1/1 32	Do.
Pettersen, Paul	10/4 97	22/11 19	22/11 19	3575	1/1 32	Do.
Kristiansen, Kristoffer	13/6 97	1/7 19	22/11 19	3575	1/1 32	Lillehammer.
Sætre, Torolf	24/11 99	1/7 19	22/11 19	3575	1/1 32	Hamar.
Wiig, Erling	27/10 97	1/7 19	22/11 19	3575	1/1 32	Dombås.
Egeberg, Thorstein	23/1 97	1/7 19	22/11 19	3575	1/1 32	Lillehammer.
Amundsen, Leif Guttorm	11/10 96	15/12 19	15/12 19	3575	1/1 32	Hamar.
Hansen, Leif	31/8 98	1/7 19	23/2 20	3575	1/1 32	Do.
Vestvold, Gustav	2/1 98	1/7 19	23/2 20	3575	1/1 32	Do.
Hansen, Karl	27/11 93	1/7 19	23/2 20	3575	1/1 32	Do.
Renning, Martin	7/6 98	1/7 19	23/2 20	3575	1/1 32	Koppang.
Eggen, Gunnar	23/3 99	23/3 20	23/3 20	3575	1/1 32	Hamar.
Korslund, Ole A.	15/5 98	1/7 19	10/6 20	3575	1/1 32	Koppang.
Loraas Ivar	19/4 97	10/6 20	10/6 20	3575	1/1 32	Lillehammer.
Simensen, Hjalmar	13/4 00	10/6 20	10/6 20	3575	1/1 32	Do.
Langseth, Helge Olsen	18/10 98	10/6 20	10/6 20	3575	1/1 32	Hamar.
Larsen, Karl Marius	15/10 94	10/6 20	10/6 20	3575	1/1 32	Do.
Søgaard, Oskar	3/1 99	10/6 20	10/6 20	3575	1/1 32	Do.
Lie, Petter	20/6 99	15/6 20	13/4 21	3575	1/1 33	Do.
Mellum, Ragnvald	17/2 98	23/9 20	13/4 21	3575	1/1 33	Elverum.
Rustad, Paul Kristoffer	16/2 00	15/6 20	13/4 21	3575	1/1 33	Hamar.
Johansen, Ole	25/10 95	23/9 20	13/4 21	3575	1/1 33	Espa.
Iversen, Bjarne	20/3 97	15/12 23	15/12 23	3400	1/1 32	Åndalsnes.
Holmsen, Ole Johan	27/7 01	15/12 23	15/12 23	3400	1/1 32	Otta.
Kind, Aksel Georg	5/2 01	15/12 23	15/12 23	3400	1/1 32	Elverum.
Åserud, Kolbjørn Arnold	11/10 01	15/12 23	15/12 23	3400	1/1 32	Åndalsnes.
Tronhei, Sigurd M.	23/6 00	15/12 23	15/12 23	3400	1/1 32	Espa.
Boesen, Leif Marius	23/2 01	10/4 24	10/4 24	3400	1/1 32	Dombås.
Strandås, Jens Artur	28/12 01	30/6 24	30/6 24	3400	1/1 32	Do.
Aas, Harald Emanuel	27/7 99	30/6 24	30/6 24	3400	1/1 32	Elverum.
Møllekog, Behlmar	23/5 99	31/5 21	28/11 25	3400	1/1 31	Koppang.
Myhre, Charles	30/11 95	25/9 25	30/9 30	3400	1/1 33	Otta.

	Født	Medl. av pens.k.	Nuh. still.	Lenn kr.	Fra	Adresse.
<i>Lokomotivfyrbøter aspiranter.</i>						
Olsbyengen, Alfred J. ¹⁾	5/2 94	18/9 18	1/4 20	3325	1/7 29	Hamar.
Thorsen, Trygve ¹⁾	25/5 01	25/9 20	25/9 20	3325	1/1 33	Do.
Fjeldhaug, Lars Fridtjof ¹⁾	7/2 01	25/9 20	25/9 20	3325	1/1 33	Do.
Larsen, Oskar	21/9 99	25/9 20	25/9 20	3325	1/1 33	Do.
Andersen, Kolbjørn T. ¹⁾	30/12 00	25/9 20	25/9 20	3325	1/1 33	Do.
Jansen, Jan F. ¹⁾	10/5 01	25/9 20	25/9 20	3325	1/1 33	Do.
Smedsrud, Andr.	7/6 99	25/9 20	25/9 20	3325	1/1 33	Do.
Ulnes, Haldor ¹⁾	9/6 01	25/9 20	25/9 20	3325	1/1 33	Do.
Øverhagen, Nils ¹⁾	24/9 98	25/9 20	25/9 20	3325	1/1 33	Do.
Kaatorp, Ole Kristian ¹⁾	13/8 00	25/9 20	25/9 20	3325	1/1 33	Do.
Ekdal, Michael ¹⁾	2/6 99	18/4 21	18/4 21	3325	1/1 33	Do.
Olsen, William Hagbart ¹⁾	26/1 95	18/4 21	18/4 21	3325	1/1 33	Do.
Øvergaard, Asbjørn ¹⁾	30/1 02	18/4 21	18/4 21	3325	1/1 33	Do.
Tilley, William Michael ¹⁾	7/4 94	11/11 21	11/11 21	3150	1/1 30	Do.
Larsen, Leif ¹⁾	19/3 01	1/8 22	1/8 22	3150	1/1 31	Do.
Woldbæk, Per Ingar ¹⁾	24/4 02	20/11 24	20/11 24	3150	1/1 33	Do.
Ålerud, Mikal ¹⁾	22/7 97	20/11 24	20/11 24	3150	1/1 33	Do.
Evensen, Aksel ¹⁾	16/9 98	10/1 25	10/1 25	3150	1/1 33	Do.
Eriksen, Henry ¹⁾	17/3 03	28/7 25	28/7 25	2975	1/1 32	Do.
Schramstad, Jørgen ¹⁾	14/6 01	28/7 25	28/7 25	2975	1/1 32	Do.
Synstad, Leif ¹⁾	2/3 01	15/1 26	15/1 26	2975	1/1 32	Do.
Evensen, Martin	31/3 01	14/4 31	14/4 31	3150	1/1 32	Do.
Pedersen, Einar	18/8 02	14/4 31	14/4 31	3150	1/1 33	Do.
Persheim, Simen	21/12 97	4/6 31	4/6 31	3150	1/1 33	Do.
Sjælie, Kolbjørn Ludvig	21/1 03	13/1 32	13/1 32	2975	10/1 32	Do.
Andresen, Ivar	27/4 03	5/3 32	5/3 32	2975	5/3 32	Do.
Larsen, Harald Nybakken	14/8 01	5/3 32	5/3 32	2975	5/3 32	Do.
Haug, Oscar	22/2 01	5/3 32	5/3 32	2975	1/1 33	Do.

*Uleksaminerte ekstra fyrbøter aspiranter.**Pusserformenn.*

Knudsen, Emil	4/3 83	10/12 15	1/8 19	4475	1/7 30	Do.
Kristiansen, Thorleif	28/4 91	24/6 13	15/6 21	4475	1/7 30	Otta.
Frankplads, Jon O.	20/1 90	8/4 16	21/11 22	4475	1/7 30	Hamar.
Kristiansen, Johannes	20/9 88	8/4 16	14/9 27	4475	1/7 30	Do.

Lokomotivpussere.

				pr. dag		
Olsen, Syver	5/6 76	24/7 12	24/7 12	11.60	1/7 29	Espa.
Langseth, Anton	22/8 89	1/10 13	1/10 13	11.60	1/7 29	Hamar.
Wedum, Kristian K.	23/3 89	8/4 16	8/4 16	11.60	1/1 30	Koppang.
Olsen, Kristian	28/4 86	8/4 16	8/4 16	11.60	1/1 30	Elverum.
Skau, Haakon	18/11 86	8/4 16	8/4 16	11.60	1/1 30	Koppang.
Bygmester, Ole A.	18/10 91	8/4 16	8/4 16	11.60	1/1 30	Otta.
Sollien, Hjalmar	1/10 83	8/4 16	8/4 16	11.60	1/1 30	Do.
Osflaten, Lars	20/9 75	8/5 16	22/2 18	11.60	1/7 29	Koppang.
Holberg, Oskar Martinsen	1/8 81	20/6 16	20/6 16	11.60	1/1 30	Hamar.
Olsen, Sigvart Kristian	27/11 88	10/2 17	10/2 17	11.60	1/1 31	Do.

¹⁾ Har gjennomgått Jernbaneskolens lokomotivfyrbøterkursus.

	Født	Medl. av pens.k.	Nuh. still.	Lønn pr. dag kr.	Fra	Adresse
Mellum, Mikkel	11/30 92	19/2 17	19/2 17	11.60	1/1 31	Hamar.
Berntsen, Kristian	5/1 80	19/2 17	19/2 17	11.60	1/1 31	Do.
Halstensen, Oscar	7/1 87	19/2 17	19/2 17	11.60	1/1 31	Do
Ryen, John M.	21/5 91	2/5 18	18/9 18	11.60	1/1 30	Koppang.
Elvlien, Lars	22/2 98	28/2 18	28/2 18	11.60	1/1 32	Hamar.
Larsen, Harald	1/1 95	18/9 18	18/9 18	11.50	1/1 33	Lillehammer.
Kristoffersen, Per	20/3 92	18/9 18	18/9 18	11.60	1/1 33	Otta.
Halvorsen, Halvor	2/5 92	18/9 18	18/9 18	11.60	1/1 33	Do.
Halvorsen, Alfred	25/6 94	18/9 18	18/9 18	11.60	1/1 33	Do.
Odden, Olav A. A.	22/6 96	18/9 18	18/9 18	11.60	1/1 33	Koppang.
Olsen, Lauritz	24/10 91	24/10 18	24/10 18	11.60	1/1 33	Otta.
Løken, Jacob Larsen	12/6 98	19/8 20	19/8 20	10.90	1/1 33	Lillehammer.
Løbak, Ole	22/11 79	19/1 21	19/1 21	10.90	1/1 33	Hamar.
Sund, Anton	3/4 96	18/4 21	20/11 22	10.90	1/1 33	Do.
Hansen, Nils Magnus	18/4 84	17/9 20	1/5 24	10.90	1/1 32	Do.
Stormyrbakken, Anton	12/6 98	20/11 24	20/11 24	10.20	1/1 33	Åndalsnes.
Brænd, Olaf	9/4 91	20/11 24	20/11 24	10.20	1/1 33	Hamar.
Prytz, Halvor	27/7 90	20/11 24	20/11 24	10.20	1/1 33	Åndalsnes.
Lillemo, Einar	5/6 99	20/11 24	20/11 24	10.20	1/1 33	Hamar.
Svendsen, Ivar	16/11 00	20/11 24	20/11 24	10.20	1/1 33	Do.
Engebretsen, Engebret	5/8 90	10/1 25	10/1 25	10.20	1/1 33	Do.
Tønseth, Kristoffer	25/6 96	16/1 25	16/1 25	10.20	1/1 33	Otta.
Ilhagen, Olav	14/12 96	23/9 20	17/10 25	10.20	1/1 30	Hamar.
Selboe, Edvard	11/12 96	23/3 26	23/3 26	9.50	1/1 32	Do.
Moen, Ole O.	1/10 93	23/3 26	23/3 26	9.50	1/1 32	Otta.
Lillehagen, Gunnar	12/3 93	23/3 26	23/3 26	9.50	1/1 32	Hamar.
Dahlbak, Hans O.	20/7 73	1/11 95	21/4 26	11.60	1/7 29	Do.
Grønstad, Ole	9/9 00	25/9 20	12/12 28	10.20	1/1 31	Do.
Hagen, Alf	2/5 99	19/8 30	19/8 30	10.20	1/1 33	Do.

Verksmestere.

		Tjenestegjort fra	pr. år.		
Gustavsen, Karl	27/10 68	22/3 95	8/4 08	4950	1/7 29 Do.
Ramseth, Haldor	2/6 80	1/10 01	1/8 19	4950	1/7 29 Do.
Monsen, Even A.	22/3 73	16/10 01	15/7 25	4950	1/7 29 Do.
Hansen, Ole	17/10 82	1/1 04	11/11 25	4950	1/7 29 Do.
Johnsen, Christian	22/9 76	1/12 99	23/4 28	4950	1/7 29 Do.
— — — — —					Do.
— — — — —					Do.

Verkstedarbeidere kl. I (håndverkere).

				pr. time		
Edberg, Olaf Andersen, salm.	20/11 73	1/10 01	1/10 01	1.50	1/7 29	Do.
Tomter, Ole Hermansen, smed	22/3 75	1/10 01	18/9 99	1.50	1/7 29	Do.
Kristiansen, Arnt, snekker	20/11 76	16/10 01 ¹⁾	2/3 96	1.50	1/7 29	Do.
Larsen, Ludvig Severin, maler	6/5 75	1/12 99	23/4 98	1.50	1/7 29	Do.
Karlsen, Johan Hosmestad, maskinarbeider	25/9 77	10/2 03	21/5 01	1.50	1/7 29	Do.
Holmlund, Martin, snekker	23/8 78	1/10 01	23/4 00	1.50	1/7 29	Do.
Kristiansen, Bernt, snekker	23/6 76	1/10 01	14/3 00	1.50	1/7 29	Do.
Johansen, Rudolf, kjølsmed ²⁾	5/2 76	1/10 01	27/2 99	1.50	1/7 29	Do.

1) Fraværende fra jernbanens tjeneste fra 22/3 99—16/4 00.

2) Tjenestegjør som vaktmann.

Født	Medl. av pens.k.	Tjenstgjort fra	Lønn pr. time kr.	Fra	Adresse.
Sjøløe, Thor Olsen, snekker	29/3 75	1/12 97	1/12 96	1.50	1/7 29 Hamar.
Tømte, Petter Emil, platesmed	13/7 78	1/12 99	3/1 99	1.50	1/7 29 Do.
Hedemann, Harald, dreier	19/11 78	16/1 97	3/5 93	1.50	1/7 29 Do.
Lukassen, Karl, smed	28/12 73	1/1 07	6/10 02	1.50	1/7 29 Do.
Ørbak, Nils Johansen, filer	28/1 82	1/12 02	15/7 01	1.50	1/7 29 Do.
Larsen, Johan Klippen, elektr.	6/11 78	1/12 02	28/2 01	1.50	1/7 29 Do.
Larsen, Georg, dreier	27/4 79	1/3 99	1/5 94	1.50	1/7 29 Do.
Bækkelund, Martinus, filer	1/3 72	1/1 07	22/5 02	1.50	1/7 29 Do.
Kristiansen, Alfred, maler	16/9 82	1/5 04	9/8 01	1.50	1/7 29 Do.
Paulsen, Even, kjelsmed	26/10 79	1/1 04	6/1 02	1.50	1/7 29 Do.
Andersen, Lars, do.	24/7 81	1/1 04	22/1 02	1.50	1/7 29 Do.
Olsen, Martin, filer	10/6 82	1/1 04	6/1 02	1.50	1/7 29 Do.
Larsen, Ole, snekker	13/9 78	1/3 99	8/6 97	1.50	1/7 29 Do.
Berntsen, Marius, snekker	6/6 83	1/3 11	15/3 09	1.50	1/7 29 Do.
Hermansen, Martin do.	6/2 82	1/3 11	22/10 09	1.50	1/7 29 Do.
Østby, G. O., høvler	14/2 82	1/2 12	1/7 09	1.50	1/7 29 Do.
Vien, Martin, maler	7/2 79	1/2 10	11/8 08	1.50	1/7 29 Do.
Simensen, Arne Nymoan, dreier	1/1 80	1/12 02	17/6 01	1.50	1/7 29 Do.
Strand, Hans, snekker	19/4 82	1/1 04	14/1 02	1.50	1/7 29 Do.
Sletmoen, Olaf, smed	30/12 79	1/10 01	2/5 99	1.50	1/7 29 Do.
Fjeldseth, Ole, dreier	2/3 84	1/1 07	6/10 02	1.50	1/7 29 Do.
Løvstad, Per, filer	8/11 83	1/1 04	5/1 03	1.50	1/7 29 Do.
Flagstad, August, maskinarb.	29/8 82	1/2 06	5/3 02	1.50	1/7 29 Do.
Kristiansen, Ragnvald, salmaker	20/12 90	1/3 11	10/9 06	1.50	1/7 29 Do.
Stendahl, Petter platesmed	5/8 86	1/4 11	27/9 09	1.50	1/7 29 Do.
Hagen, Anders Nilsen, filer	20/1 89	1/10 13	9/9 12	1.50	1/7 29 Do.
Trondsen, Morten, dreier	19/11 88	20/6 14	4/7 11	1.50	1/7 29 Do.
Kjønniksen, Kjønnekk W., kjelsmed	1/7 84	1/2 06	17/1 03	1.50	1/7 29 Do.
Antonsen, Kristoffer Albert, kjelsmed	19/2 86	1/1 07	11/2 04	1.50	1/7 29 Do.
Bjerke, Jens Ingvald Sigurd, maskinarbeider	17/7 86	1/1 07	9/8 05	1.50	1/7 29 Do.
Larsen, Lars, maskinarb.	16/2 81	14/8 13	19/3 12	1.50	1/7 29 Do.
Johansen, Johan, smed	14/11 70	11/4 16	15/8 14	1.50	1/7 29 Do.
Larsen, Mathias Baarhus, vognreparatør	6/8 80	1/2 10	21/1 08	1.50	1/7 29 Do.
Johnsen, Johan Hilmar, filer	9/7 88	1/2 12	19/8 07	1.50	1/7 29 Do.
Nilsen, Bertrand, borer	12/3 92	1/7 16	24/2 15	1.50	1/7 29 Do.
Johansen, Aksel, dreier	19/3 93	19/11 16	11/10 09	1.50	1/7 29 Do.
Kløvstad, Gustav, snekker	4/11 94	1/7 14	26/3 13	1.50	1/7 29 Do.
Wethammer, Engebret, smed	14/11 76	7/3 17	7/6 15	1.50	1/7 29 Do.
Gundersen, Lars, maskinarb.	20/12 76	30/6 17	4/4 16	1.50	1/7 29 Do.
Johansen, Thorvald, vognrep.	28/3 90	1/3 11	16/9 09	1.50	1/7 29 Do.
Edwardsen, Kristian, sveiser	27/11 87	15/2 18	20/3 16	1.50	1/7 29 Do.
Herberg, Harald, filer	17/9 87	15/2 18	4/4 16	1.50	1/7 29 Do.
Nord, Knut M., maskinarb.	11/12 74	16/8 18	25/4 16	1.50	1/7 29 Do.
Nilsen, Karl Oscar, do.	11/5 78	16/8 18	22/5 16	1.50	1/7 29 Do.
Gundersen, Jakob, snekker	12/2 84	16/8 18	20/4 17	1.50	1/7 29 Do.
Evensen, Adolf, blikkenslager	4/4 94	3/2 18	11/1 17	1.50	1/7 29 Do.
Wæhler, Tormod Markus maskinarb.	27/8 90	15 5 14	15/2 13	1.50	1/7 29 Do.

	Født	Medl. av pens.k.	Tjenstgjort fra	Lønn pr. time kr.	Fra	Adresse
Evensen, Andreas, vognrep.	26/9 80	26/9 13	1/6 12	1.50	1/7 29	Hamar.
Frilseth, Harald, kjelsmed . . .	8/5 89	14/8 12	27/6 10	1.50	1/7 29	Do.
Kløvstad, Aksel, vognrep.	20/4 88	1/12 13	24/2 13	1.50	1/7 29	Do.
Bakhaug, Anton. platesmed	10/5 87	6/6 16	9/4 11	1.50	1/7 29	Do.
Olsen, Edvard, vognrep.	22/7 81	7/3 17	20/2 13	1.50	1/7 29	Do.
Haakensen, Severin, maskinarbeider	12/8 81	26/4 20	8/3 19	1.50	1/7 29	Do.
Molstad, Johannes, filer	15/12 88	26/4 20	8/3 19	1.50	1/7 29	Do.
Kjendli, Oskar Nilsen, platesmed	4/7 85	22/5 16	19/5 14	1.50	1/7 29	Do.
Sveen, Johan Nilssen, seilmaker	30/4 94	26/5 16	5/5 13	1.50	1/7 29	Do.
Florhaug, Hans, maskinarb.	22/8 94	18/4 21	17/12 19	1.50	1/1 31	Do.
Solbakken, Johan L., do.	20/5 88	18/4 21	5/1 20	1.50	1/7 29	Do.
Hellum, Johan Einar, snekker	9/11 91	18/4 21	5/1 20	1.50	1/7 29	Do.
Egeberg, Olav Engebretsen, maskinarbeider	14/1 85	18/4 21	21/1 20	1.50	1/7 29	Do.
Egeberg, Sigurd, maskinarb.	19/10 89	18/4 21	2/5 19	1.50	1/7 29	Do.
Fjeldseth, Ingvald, kjelsmed	8/6 87	25/6 12	22/10 07	1.50	1/7 29	Do.
Mathisen, Martin, vognrepr.	4/6 91	20/6 17	27/7 15	1.50	1/7 29	Do.
Solli, Lars Larsen, Do.	20/10 92	18/12 22	22/10 18	1.50	1/1 31	Do.
Berg, Johan, snekker	20/12 85	18/12 22	2/6 19	1.50	1/7 29	Do.
Kristoffersen, Kristoffer, dreier	24/9 97	18/12 22	8/7 19	1.50	1/1 31	Do.
Falch, Gustav Adolf, filer	11/11 95	18/12 22	2/12 19	1.50	1/1 31	Do.
Nilsen, Josef, dreier	4/5 90	18/12 22	11/5 20	1.50	1/7 29	Do.
Hagen, Ole O., maskinarb.	24/8 86	18/12 22	18/5 20	1.50	1/7 29	Do.
Midtlyng, Paul E., do.	25/9 89	18/12 22	15/6 20	1.50	1/7 29	Do.
Nilsen, Sigurd, do.	12/5 86	18/12 22	22/9 20	1.50	1/7 29	Do.
Hellum, Olav Martin, snekker	9/11 97	18/12 22	26/8 21	1.50	1/1 33	Do.
Torgersen, Hans, modell-snekker	4/11 84	20/6 24	20/6 22	1.50	1/7 29	Do.
Hagen, Johan, kjelsmed	7/8 91	25/6 24	1/8 22	1.50	1/7 29	Do.
Andreassen, Even, maskinarb.	13/3 91	25/5 24	14/8 22	1.50	1/7 29	Do.
Andresen, Toralf, do.	9/15 76	26/6 24	6/6 21	1.50	1/7 29	Do.
Kristiansen, Karl Albert, sveiser	21/7 93	25/6 24	5/10 22	1.50	1/7 29	Do.
Moe, Eivind Sverre, maskinarb.	2/5 87	14/8 13	22/5 11	1.50	1/1 30	Do.
Mikkelsen, Kristian, vognrepr.	20/10 93	7/3 17	9/6 13	1.50	1/1 32	Do.
Larsen, Bernh. Erling, filer	20/5 91	7/3 17	6/7 14	1.50	1/1 32	Do.
Jorde, Conrad, filer	6/3 96	20/4 18	19/5 14	1.50	1/1 32	Do.
Karlsen, Eimar, vognrepr.	20/6 79	20/10 25	16/8 15	1.50	1/1 30	Do.
Kartomten, Haagen, metallstøper	11/1 03	20/10 25	28/4 19	1.43	1/1 32	Do.
Lange, Henrik, fræser	4/1 90	20/10 25	6/1 22	1.50	1/1 30	Do.
Borchgrevink, Per, maler	10/11 97	20/10 25	10/7 22	1.43	1/1 30	Do.
Nilsen, Nils, maskinarb.	5/12 93	20/10 25	4/8 22	1.50	1/1 30	Do.
Gustavsen, Roar Fredrik, filer	21/3 02	20/10 25	27/5 24	1.43	1/1 30	Do.
Tronstad, Peder Konrad, filer	15/7 98	20/10 25	10/12 24	1.50	1/1 32	Do.
Hansen, Hans Bernhard, kobberslager	3/4 01	14/11 28	20/9 26	1.43	1/1 31	Do.

Verkstedarbeidere kl. II.

Johnsen, John	18/8 95	1/7 14	20/8 12	1.39	1/7 29	Do.
Hansen, Henry	18/9 97	4/6 18	14 9 15	1.39	1/1 30	Do.

	Født	Medl. av pens.k.	Tjenst- gjort fra	Lønn pr. time kr.	Fra	Adresse.
Eriksen, Ole	15 11 78	8/4 16	21/10 13	1.39	1/7 29	Hamar.
Haug, Sigurd	8/6 87	8/4 16	24/1 15	1.39	1/7 29	Do.
Furusest, Andreas	19/6 98	29/3 21	17/4 16	1.39	1/7 29	Do.
Johansen, Eivind	9/11 92	18/4 21	4/9 18	1.39	1/7 29	Do.
Monsen, Mathias	20/9 78	17/9 20	3/4 19	1.39	1/1 33	Do.
Evensen, Erling Adolf	14/8 00	18/12 22	20/11 17	1.39	1/1 33	Do.
Olsen, Erik	20/12 01	18/12 22	11/2 19	1.32	1/1 31	Do.
Hagen, Mikael	17/4 01	18/12 22	8/9 19	1.32	1/1 31	Do.
Pedersen, Anton	20/4 00	18/12 22	26/5 19	1.32	1/1 31	Do.
Bleivik, Hans K.	9/3 97	18/12 22	20/7 21	1.39	1/7 29	Do.
Hansen, Jørgen	1/11 01	25/9 20	1/5 24	1.39	1/1 33	Do.
Andreassen, Trygve	24/8 01	15/8 20	7/8 24	1.39	1/1 32	Do.
Thørrissen, Konrad Michael	6/11 00	25/9 20	1/12 24	1.39	1/1 33	Do.
Antonsen, Paul Otto	11/9 04	20/10 25	29/6 19	1.25	1/1 32	Do.
Johansen, Alf	8/5 03	20/10 25	28/4 21	1.32	1/1 32	Do.
Jørgensen, Jørgen	7/9 01	20/10 25	25/5 21	1.32	1/1 32	Do.
Opstad, Alf M.	12/8 98	20/10 25	24/8 21	1.32	1/1 30	Do.
Dromsrud, Per Gustav	20/11 01	20/10 25	24/6 23	1.25	1/1 32	Do.
Simenstad, Kristian	8/8 92	20/10 25	6/6 22	1.32	1/1 30	Do.
Granberg, Peder	11/8 02	20/10 25	31/5 22	1.25	1/1 32	Do.
Hager, Folke	7/2 03	20/10 25	2/9 23	1.32	1/1 32	Do.
Kraabøl, Leif Johannes	8/9 02	20/10 25	12/8 24	1.25	1/1 32	Do.
Kristiansen, Nils	12/7 00	20/10 25	12/8 24	1.25	1/1 32	Do.
Sletmoen, Thor	8/8 93	20/10 25	31/7 22	1.32	1/1 30	Do.
Hermansen, Ludvig Granli	9/1 85	1/8 11	9/12 08	1.39	10/12 29	Do.

Lagerarbeidere.

				pr. år.		
Helgesen, Andreas	8/8 92	30/4 18	20/8 16	3325	1/7 29	Do.
Hauglie, Ole	2/9 98	20/8 19	20/11 16	3325	1/1 30	Do.
Gulbrandsen, Gustav	10/11 87	21/8 21	21/8 19	3325	1/1 31	Do.
Stenseth, Sigurd	18/1 01	20/10 25	20/5 21	3150	1/1 30	Do.

Verkstedsfyrbøler.

Johansen, Andreas	17/2 70	1/7 10	17/5 09	3575	1/7 29	Do.
-----------------------------	---------	--------	---------	------	--------	-----

Kull-tempere.

				pr. dag		
Olsen, Mathias	20/5 81	19/2 17	5/1 15	10.00	1/7 29	Do.
Knudsen, Anton	1/6 80	19/2 17	26/1 15	10.00	1/7 29	Do.
Berger, Johan	10/11 84	14/5 19	27/1 16	10.00	1/7 29	Do.
Gundersen, Thorvald	19/4 73	17/9 20	25/6 17	10.00	1/1 33	Elverum.

Vaktmenn.

				pr. år		
-----						Hamar.

Banemestere.

				Nub. still.		
Tønsager, Ole	23 12 73	1/8 98	30/7 08	4950	1/7 29	Do.
Nilssen, Harald	10/1 78	17/7 11	24/10 18	4950	1/7 29	Do.
Hansen, Ole P.	19/8 80	5/10 10	18/11 20	4950	1/7 29	Ringebu.
Engen, Hans Thorvald	14/9 84	1/2 08	9/5 23	4950	1/7 29	Koppang.
Sprakehaug, Ole B.	15/8 86	29/5 14	15/10 24	4950	1/7 29	Åndalsnes.

	Født	Medl. av pens.k.	Nuh. still.	Lønn pr. år kr.	Fra	Adresse.
Syversen, Sigurd	20/12 84	14/2 11	15/10 24	4950	1/1 31	Koppang.
Bøhn, Knut K.	24/3 87	14/10 07	27/6 28	4500	1/1 32	Dombås. Lillehammer.

Baneformann ved Hamar stasjon.

Olsen, Hans Martin	14/4 80	14/10 07	31/12 30	4175	31/12 30	Hamar.
------------------------------	---------	----------	----------	------	----------	--------

Baneformann ved verkstedet.

Brohaug, Frithjof	26/2 95	17/10 18	31/12 30	3725	1/1 33	Do.
-----------------------------	---------	----------	----------	------	--------	-----

Baneformenn.

Hegre, Nils J.	23/2 70	20/10 94	13/7 08	3575	1/7 29	Brumunddal.
Løken, Redvald	28/1 77	14/10 07	1/1 10	3575	1/7 29	Tretten.
Bjørnsen, Jakob	15/4 77	1/5 99	12/10 10	3575	1/7 29	Tynset.
Hansen, Oskar	28/4 75	12/10 96	2/4 14	3575	1/7 29	Morskogen.
Ophus, Ole	12/9 77	1/8 02	1/8 14	3575	1/7 29	Ilseng.
Karenussen, Halvor	28/3 73	16/10 96	26/4 15	3575	1/7 29	Ophus.
Mikkelsen, Morten	13/9 84	6/2 08	1/6 15	3575	1/7 29	Losna.
Iversen, Hjalmar	20/3 79	1/8 03	12/10 15	3575	1/7 29	Harpefoss.
Larsen, Olaf	23/10 82	27/2 08	15/12 15	3575	1/7 29	Hundorp.
Jensen, Petter G.	11/9 82	1/12 07	1/1 16	3575	1/7 29	Tretten
Øverbye, Oskar	12/3 78	1/9 02	1/1 16	3575	1/7 29	Atna.
Bergsjø, Edvard	2/4 75	14/10 07	1/8 16	3575	1/7 29	Espa.
Børresen, Johan	2/4 84	1/9 09	3/8 16	3575	1/7 29	Steinvik.
Dalsrud, Karsten	4/12 78	20/10 09	1/1 17	3575	1/7 29	Minnesund.
Karinussen, Petter	16/2 85	14/10 07	22/3 17	3575	1/7 29	Rasta.
Bottenstuen, Iver H.	4/11 73	14/10 07	26/8 18	3575	1/7 29	Otta.
Strømsøien, Hans	10/6 70	16/10 96	30 1 19	3575	1/7 29	Auma.
Olsen, Alfred	10/2 83	15/10 12	30/4 19	3575	1/7 29	Sjoa.
Korslund, Mathias	20/9 86	11/8 13	30/4 19	3575	1/7 29	Steinsrud.
Eggen, Johan	9/8 90	9/8 13	10/11 19	3575	1/7 29	Alvdal.
Koppang, Lauritz	26/3 79	16/4 09	1/12 19	3575	1/7 29	Rasta.
Bratbakken, Kristian	13/3 86	12/1 14	14/2 20	3575	1/7 29	Moelv.
Johansen, Karl Johan	27/12 89	15/7 14	1/4 20	3575	1/7 29	Grundset.
Martinsen, Nils M.	7/2 88	12/4 15	26/5 20	3575	1/7 29	Ringebu.
Knudsen, Julius	21/3 91	13/3 16	1/5 20	3575	1/7 29	Fåvang.
Neby, Emil Jensen	14/2 89	4/4 14	10/5 20	3575	1/7 29	Elverum.
Sjølien, Karl	15/8 76	1/2 08	1/6 20	3575	1/7 29	Midtskogen.
Brænden, Nils	15/7 90	10/4 15	1/6 20	3575	1/7 29	Lillehammer.
Wolla, Johannes	24/9 85	30/6 15	1/6 20	3575	1/7 29	Lesjaverk.
Haug, Kristian A.	10/6 86	3/4 14	27/7 20	3575	1/7 29	Ottestad.
Rønningen, Knut Olsen	28/11 88	10/1 16	23/2 20	3575	1/1 30	Ringebu.
Mikkelsen, Hans	22/2 87	1/2 10	20/1 21	3575	1/7 29	Bergseng.
Syversen, Asbjørn	28/5 91	14/3 16	20/1 21	3575	1/1 30	Romsdalshorn.
Skjæret, Joh. K.	20/12 89	16/8 14	13/5 21	3575	1/1 30	Åsta.
Olsen, Erik	2/12 87	14/5 21	14/5 21	3575	1/1 33	Brøttum.
Jensen, Martin	13/7 94	15/6 16	25/6 21	3575	1/1 30	Hamar.
Flobergshagen, Marius	7/7 86	12/11 13	16/7 21	3575	1/7 29	Øyer.
Øsmundseth, Knut O.	3/4 91	1/7 12	13/8 21	3575	1/7 29	Eidsvoll.
Iversen, Ole Kr.	4/1 84	4/4 10	21/11 21	3575	1/7 29	Kvam.

	Født	Medl. av pens.k.	Nuh. still.	Lønn kr.	Fra	Adresse.
Ottesen, Albert	11/11 92	12/1 14	11/11 21	3575	1/7 29	Vinstra.
Mostue, Thoralf	10/6 90	11/4 15	11/11 21	3575	1/7 29	Brumunddal.
Eriksen, Erik	30/4 86	1/2 10	20/1 22	3575	1/7 29	Hjellum.
Avlesen, Gurin Jonsen	8/7 92	5/4 14	13/2 22	3575	1/7 29	Alvdal.
Pettersen, Olaus	24/2 90	12/1 14	3/4 22	3575	1/7 29	Vinstra.
Gyrud, Martin O.	8/5 87	9/1 16	5/2 20	3575	1/7 30	Flatmark.
Pedersen, Kristian	22/3 82	1/1 15	13/1 22	3575	1/7 29	Åndalsnes.
Gjetsund, Ole K.	15/9 88	14/5 21	1/4 22	3400	1/1 30	Sel.
Pedersen, Peder	5/11 91	11/3 18	28/9 22	3575	1/1 32	Barkald.
Gustu, Peder M.	14/4 88	12/11 13	1/10 22	3575	1/7 29	Stai.
Knutsen, Gustav	2/4 87	1/12 13	1/12 22	3575	1/1 30	Barkald.
Otnæs, Einar	28/2 94	28/1 17	24/1 23	3575	1/1 31	Lora.
Svello, Knut	24/12 83	6/1 20	24/1 23	3400	1/1 30	Lesja.
Nysveen, Oluf Larsen	20/11 71	24/3 09	6/3 23	3575	1/7 29	Rena.
Haugom, Ole P.	4/1 84	12/11 13	6/3 23	3575	1/1 30	Dovre.
Johansen, Alfred	8/8 92	19/2 15	6/3 23	3575	1/1 30	Atna.
Helgestuen, Karenus	26/7 94	9/12 19	6/3 23	3400	1/1 30	Dombås.
Haagensen, Haakon	31/5 86	13/3 09	1/4 23	3575	1/7 29	Moelv.
Hansen, Johan	26/3 95	14/4 20	20/11 23	3400	1/1 30	Hunder.
Tronshart, Petter	27/8 95	12/6 20	20/11 23	3400	1/1 30	Verma.
Engebreetsen, Engebret	8/6 95	17/10 18	22/10 24	3575	1/1 33	Ring.
Uhlen, Embret	17/9 90	25/3 19	22/10 24	3575	1/1 33	Marstein.
Engen, Einar	25/4 95	29/1 17	1/11 24	3575	1/1 31	Sjoa.
Naarstad, Simen	10/1 89	11/1 16	1/11 24	3575	1/1 31	Brennhaug.
Neby, Johan	19/12 91	12/8 16	1/11 24	3575	1/1 31	Øksna
Bakstad, Johan	8/9 83	10/8 10	1/11 24	3575	1/7 29	Lillehammer.
Granerud, Johan	17/3 93	12/6 20	20/2 25	3400	1/1 30	Bottheim.
Løkken, Olav	20/6 87	27/4 16	20/4 25	3575	1/1 31	Dombås.
Kristiansen, Ole	31/3 92	29/6 19	8/6 25	3575	1/1 33	Dovre.
Øien, Harald	2/2 99	14/4 20	28/10 25	3400	1/1 30	Hanestad.
Lund, Bjarne	29/4 95	13/3 18	24/2 26	3575	1/1 32	Ringsaker.
Talbak, Ole M.	9/9 93	30/6 15	21/9 26	3575	1/1 31	Løten.
Westby, Hjalmar	26/4 95	1/11 20	1/10 26	3400	1/1 31	Strandløkka.
Midtsveen, Oscar	10/6 94	14/4 20	1/4 29	3400	1/1 31	Stange.
Lund, Jens	6/4 00	2/12 19	28/9 29	3400	1/1 32	Bjorli.
Tronslien, Gunder	26/5 77	1/8 02	29/10 29	3400	29/10 29	Alvdal.
Knudsen, Kristian	24/3 95	6/12 18	31/3 30	3400	1/1 31	Rena.
Pladsen, Anders	12/3 96	21/11 29	15/7 30	2875	1/1 33	Verma.
Pedersen, Andreas	4/4 80	12/3 18	4/8 31	3400	4/8 31	Hanestad.
Mortensen, Johan	18/12 93	11/11 22	9/10 31	3225	2/11 31	Bjorli.
Syversen, Harald	7/12 96	3/2 20	29/10 31	3400	1/1 32	Do.

Banevoktere.

Pedersen, Haaken	26/1 73	1/8 02	15/8 02	3325	1/7 29	Alvdal.
Rønning, Karl Marius	1/8 74	1/1 03	1/1 03	3325	1/7 29	Hamar.
Bruun, Martin O.	1/6 72	1/2 08	1/2 08	3325	1/7 29	Tangen.
Gustu, Helge O.	11/9 84	1/2 08	1/2 08	3325	1/7 29	Atna.
Bakke, Knut O.	29/9 80	7/2 08	7/2 08	3325	1/7 29	Brumunddal.
Svestad, Peder	15/12 86	1/9 09	1/9 09	3325	1/7 29	Tynset.
Larsen, Anders J.	27/9 80	1/9 09	1/9 09	3325	1/7 29	Koppang.
Bakke, Syver	4/10 75	6/1 10	6/1 10	3325	1/7 29	Do.
Rustadbakken, Kr.	21/10 84	13/2 11	13/2 11	3325	1/7 29	Øksna.
Aspaas, Simen O.	15/8 85	14/2 11	14/2 11	3325	1/7 29	Auma.

	Født	Medl. av pens.k.	Nuh. still.	Lønn kr.	Fra	Adresse.
Andersen, Kr.	19/11 80	1/30 12	1/30 12	3325	1/7 29	Eidsvoll.
Nordskog, Paul	10/4 87	1/6 13	1/6 13	3325	1/7 29	Brumunddal.
Johansen, Gustav	7/5 89	10/8 13	10/8 13	3325	1/7 29	Rasta.
Johansen, Johan	20/7 83	20/11 13	12/11 13	3325	1/7 29	Hundorp.
Rudiløkken, Hans	2/10 86	20/11 13	12/11 13	3325	1/7 29	Dovre.
Haugom, Jakob P.	21/4 78	12/1 14	12/1 14	3325	1/7 29	Do.
Sveen, Bernt A.	1/11 92	12/1 14	12/1 14	3325	1/7 29	Midskogen.
Dalsveen, Ole N.	14/6 86	12/1 14	12/1 14	3325	1/7 29	Ilseng.
Engen, Peder	20/8 90	12/1 14	12/1 14	3325	1/7 29	Vinstra.
Støen, Magnus	12/1 89	12/1 14	12/1 14	3325	1/7 29	Espa.
Larsen, Martin	20/4 83	2/4 14	2/4 14	3325	1/7 29	Morskogen.
Hultgren, Halvor	20/4 86	16/7 14	16/7 14	3325	1/7 29	Tangen.
Vangen, Olai O.	5/7 86	18/7 14	18/7 14	3325	1/7 29	Espa.
Nilsen, Anton Dorr	17/5 78	18/2 15	18/2 15	3325	1/7 29	Minnesund.
Berget, Johannes J.	27/10 93	20/6 15	20/6 15	3325	1/7 29	Hanestad.
Larsen, Gustav	20/11 87	7/1 16	7/1 16	3325	1/7 29	Steinvik.
Sagplads, Mikkel	2/8 87	8/1 16	8/1 16	3325	1/7 29	Barkald.
Brønne, Gustav	16/8 93	15/3 16	15/3 16	3325	1/7 29	Ottestad.
Olsen, Ole	19/12 90	20/1 17	20/1 17	3325	12/8 31	Rasta.
Kristiansen, Andr.	14/2 91	27/1 17	27/1 17	3325	1/7 29	Lillehammer.
Bjærgen, John	15/1 95	4/2 17	4/2 17	3325	1/7 29	Sjøa.
Saxrud, Anders	14/10 94	20/6 18	20/6 18	3325	1/1 30	Bergseng.
Bengtsen, Hjalmar	11/7 95	1/6 18	1/6 18	3325	1/1 31	Ring.
Resløkken, Amund	20/10 90	24/3 19	24/3 19	3325	1/1 31	Brennhaug.
Øien, Torleif	10/5 94	27/3 19	27/3 19	3325	1/1 31	Koppang.
Holmen, Karl	20/6 93	20/6 19	20/6 19	3325	1/1 31	Hjellum.
Hagen, Einar	14/2 96	1/12 19	1/12 19	3325	1/1 32	Kvam.
Pedersen, Martin	19/7 91	1/2 20	1/2 20	3325	1/1 32	Ålvdal.
Smedsrud, Johan	12/2 99	2/2 20	2/2 20	3325	1/1 32	Otta.
Hagen, Martin	22/6 93	4/2 20	4/2 20	3325	1/1 32	Tretten.
Børresen, Jørgen	14/1 95	14/4 20	14/4 20	3325	1/1 32	Rena.
Tronshaug, Haldo	20/11 92	14/4 20	14/4 20	3325	1/1 32	Ålvdal.
Stenshemmet, Martin	20/6 98	14/4 20	14/4 20	3325	1/1 32	Åsta.
Ødegaard, Karl	22/6 00	5/10 20	5/10 20	3325	1/1 33	Lillehammer.
Sveum, Ole	6/6 00	5/10 20	5/10 20	3325	1/1 33	Fåvang.
Gulbrandsen, Olav G.	20/7 00	5/10 20	5/10 20	3325	1/1 33	Ringsaker.
Larsen, Even	20/11 95	5/10 20	5/10 20	3325	1/1 33	Hamar.
Berget, Halvor	8/4 00	5/10 20	5/10 20	3325	1/1 33	Grundset.
Killi, Thorstein	27/8 98	5/10 20	5/10 20	3325	1/1 33	Dovre.
Hansen, Oskar	5/8 93	5/10 20	5/10 20	3325	1/1 33	Brettum.
Johansen, Magnus	4/8 93	5/10 20	5/10 20	3325	1/1 33	Løten.
Halvorsen, Kristian	18/6 97	5/10 20	5/10 20	3325	1/1 33	Stange.
Uhlen, Karl Ingmar	20/4 97	5/10 20	5/10 20	3325	1/1 33	Ophus.
Rustbakken, Ole J.	17/8 91	14/5 21	14/5 21	3325	1/1 33	Sel.
Bakken, Ole G.	10/8 88	14/5 21	14/5 21	3325	1/1 33	Vinstra.
Joramo, Lauritz T.	20/7 97	21/11 21	21/11 21	3150	1/1 30	Dombås.
Grothe, Jakob S.	27/9 93	21/11 21	21/11 21	3150	1/1 30	Bottheim.
Vorkinn, Mikal	11/11 97	21/11 21	21/11 21	3150	1/1 30	Lesja.
Jakobsen, Johan	12/8 94	21/11 21	21/11 21	3150	1/1 30	Bjørli.
Støp, Johan Olaf	17/8 96	1/4 22	1/4 22	3150	1/1 30	Barkald.
Lien, Ole J.	20/10 88	20/8 22	20/8 22	3150	1/1 31	Åndalsnes.
Havn, Haakon S.	16/8 98	11/11 22	11/11 22	3150	1/1 31	Lesjaverk.
Nyløkken, Ottar	24/1 92	11/11 22	11/11 22	3150	1/1 31	Ringeby.

	Født	Medl. av pens.k.	Nuh. still.	Lønn kr.	Fra	Adresse.
Tullien, Anton	8/3 90	1/1 23	1/1 23	3150	1/1 31	Ringebu.
Engen, Ludvig	11/7 96	20/11 23	20/11 23	3150	1/1 32	Hunder.
Lien, Iver O.	1/10 93	21/11 23	21/11 23	3150	1/1 32	Verma.
Sveen, Ragnvald	8/9 98	21/11 23	21/11 23	3150	1/1 32	Bjørli.
Aungrind, Johan O.	16/2 97	22/10 24	22/10 24	3150	1/1 33	Do.
Kosberg, Johannes	2/12 98	22/10 24	22/10 24	3150	1/1 33	Marstein.
Søhagen, Einar L.	22/6 00	22/10 24	22/10 24	3150	1/1 33	Harpefoss
Ryen, Lauritz	6/3 98	22/10 24	22/10 24	3150	1/1 33	Marstein.
Brenne, Oskar	27/4 00	1/11 24	1/11 24	3150	1/1 33	Øyer.
Strand, Ole M.	25/2 99	1/11 24	1/11 24	3150	1/1 33	Elverum.
Fjeld, August	29/3 95	1/11 24	1/11 24	3150	1/1 33	Bjørånes.
Bronkebakken, Ener	12/12 00	1/11 24	1/11 24	3150	1/1 33	Do.
Tronsvang, Martin	21/10 98	1/11 24	1/11 24	3150	1/1 33	Sel.
Haugen, Oluf	9/3 97	1/11 24	1/11 24	3150	1/1 33	Sjoa
Nordby, Ragnvald	4/6 94	1/11 24	1/11 24	3150	1/1 33	Stai.
Kjosstuen, Gunnar	14/12 00	1/11 24	1/11 24	3150	1/1 33	Verma.
Husmoen, Simen	14/3 95	19/5 25	19/5 25	3150	1/1 33	Losna.
Opsahl, Oscar Alfred	28/4 98	8/8 25	8/8 25	2975	1/1 32	Dombås.
Pedersen, Olav H.	20/7 97	8/8 25	8/8 25	2975	1/1 32	Verma.
Havn, Sigurd S.	9/5 01	23/12 25	23/12 25	2975	1/1 32	Rena.
Reiersen, Rikard	20/5 91	23/12 25	23/12 25	2975	1/1 32	Tretten.
Bakken, Ole L.	12/3 01	23/4 26	23/4 26	2975	1/1 32	Hamar.
Lysbakken, Edvard	1/10 94	4/11 26	4/11 26	2975	1/1 33	Lesjaverk.
Strikkert, Ole I.	14/1 98	12/11 26	12/11 26	2975	1/1 33	Sel.
Rise, Lauritz H.	28/7 95	16/11 26	16/11 26	2975	1/1 33	Romsdalshorn.

Broformenn.

Langseth, Ludvig Karl ¹⁾	23/10 75	1/3 14	1/11 20	4025	1/7 29	Hamar.
---	----------	--------	---------	------	--------	--------

Håndverkere.

Børesen, Nikolai, smedform.	8/8 81	1/2 08	20/8 24	4025	1/7 29	Koppang.
Berntsen, Oscar, snekkerform. 2/3 90	1/3 21	1/3 21	4025	1/1 33	Do.	
Rosenborg, Hans, smedform. 27/1 88	8/8 26	8/8 26	3575	1/1 32	Hamar.	
Evensen, Kristofer, snekker . 4/10 79	8/8 26	8/8 26	3225	1/1 32	Do.	
Windhoel, Anders, monter . 5/3 01	30/1 31	30/1 31	3050	1/1 33	Do.	
Johansen, Johan, smed . . 23/12 94	7/6 32	7/6 32	3400	7/6 32	Do.	

1) Tjenstgjør for tiden i Oslo distrikt.

Trondheim distrikt.

Adresse: **Trondheim.**

Linjene Tynset—Trondheim (215 km., åpnet: strekningen Tynset—Støren $17/10$ 77, Støren—Trondheim $9/8$ 64), Trondheim—Riksgrensen (102 km., åpnet $17/10$ 81) og Hell—Grong (188 km., åpnet: strekningen Hell—Levanger $20/10$ 02, Levanger—Verdal $1/11$ 04, Verdal—Sunnan $14/11$ 05, Sunnan—Snåsa $30/10$ 26 og Snåsa—Grong $30/11$ 29). Støren—Dombås 158 km. åpnet $15/9$ 21. Samlet lengde: 662 km.

	Født	Medl. av pens.k.	Nuh. still.	Lønn kr.	Fra	Adresse.
<i>Distriktschef.</i>						
Ruud, Nils Hartvig off.	$8/2$ 73	$1/10$ 13	$1/9$ 24	11700	$1/7$ 29	Trondheim.
<i>Overingeniører.</i>						
Smith, Eilert, ing. 00	$3/8$ 81	$11/11$ 05	$22/5$ 29	10800	$1/7$ 29	Do.
Møller, Sverre, ing. 99	$13/2$ 75	$7/8$ 07	$6/5$ 31	10800	$10/8$ 31	Do.
<i>Kontorchef.</i>						
Lorentzsen, Alfred Carl Ludvig, ing. 94	$8/10$ 67	$18/6$ 99	$20/8$ 24	9000	$1/7$ 29	Do.
<i>Inspektører.</i>						
Schulz, Haakon, ing. 90	$27/4$ 67	$1/7$ 98	$5/2$ 13	8100	$1/7$ 29	Reros.
Dahle, Henrik, ing. 95	$13/7$ 75	$25/5$ 99	$5/2$ 13 ¹⁾	8100	$1/7$ 29	Trondheim.
Böckman, Nils, ing. 93	$20/5$ 71	$1/4$ 99	$14/10$ 14	8100	$1/7$ 29	Do.
Bjaaland, Kristian	$8/8$ 83	$1/12$ 99	$5/12$ 17	8100	$1/7$ 29	Do.
Løvseth, Einar, ing. 06	$6/8$ 86	$21/9$ 13	$12/9$ 18	8100	$1/7$ 29	Do.
Haave, Erling Mauritz, ing. 10	$14/1$ 89	$14/11$ 13	$8/1$ 19	8100	$1/7$ 29	Do.
Andersen, Olaf, ing. 09	$11/11$ 87	$3/4$ 11	$6/11$ 19	8100	$1/1$ 30	Do.
Rabstad, Helge ing. 07	$10/11$ 84	$20/9$ 11	$23/8$ 22	8100	$1/1$ 30	Hjerkinn.
Eliassen, Peder Oluf ing. 13	$1/12$ 89	$13/6$ 18	$1/4$ 25	8100	$1/1$ 31	Trondheim.
Nyhus, Bjarne Severin, ing. 15	$11/11$ 90	$12/4$ 18	$5/2$ 30 ²⁾	6300	$1/1$ 32	Do.
<i>Avdelingsingeniør av kl. B.</i>						
Jenssen, Otto, ing. 19	$2/12$ 93	$25/6$ 31	$25/6$ 31	6300	$1/1$ 33	Do.

1) Fra $1/7$ 16— $12/6$ 28 avd.ing.

2) Midl. fra $16/9$ 27.

	Født	Medl. av pens.k.	Nuh. still.	Lønn kr.	Fra	Adresse.
<i>Distriktsmaterialforvalter.</i>						
Eriksen, Johan	20/5 79	1/1 96	20/4 19	6750	1/7 29	Trondheim.
<i>Distriktsbokholder.</i>						
-----						Do.
<i>Distriktskasserer.</i>						
Jakobsen, Ludv. Severin	10/4 69	21/4 91	18/3 20	5850	1/7 29	Do.
<i>Konstruktører.</i>						
Aabel, Olav A. W., ing. 95	11/10 72	19/5 03	1/7 31	5850	1/7 31	Do.
Jakobsen, Arne, ing. 19	22/6 94	30/6 22	1/7 31	5850	1/7 31	Do.
Gulbrandsen, Ole K., ing. 20	15/6 95	1/1 24	1/7 31	5850	1/7 31	Støren.
Birkeland, Kr. R., ing. 21	17/2 98	29/4 31	1/7 31	5850	1/7 31	Trondheim.
<i>Assistentingeniører.</i>						
Myrholt, Einar, ing. 14	15/2 89	28/11 19	28/11 19	4950	1/7 32	Do.
Buås, Michael, ing. 22	3/4 98	1/1 25	1/1 25	4950	1/1 31	Do.
<i>Førstefullmektiger.</i>						
Johnsen, Andreas Julius Grime- lund	9/3 77	1/5 94	22/6 13	4950	1/7 29	Do.
Hammer, Ocean Tordenskjold	30/4 79	1/10 97	15/9 21	4950	1/7 29	Do.
Sperre, O. Erlandsen	6/7 76	1/5 99	15/9 21	4950	1/7 29	Do.
Knudsen, Carl	20/5 78	21/6 97	15/5 23	4950	1/7 29	Do.
<i>Fullmektiger.</i>						
Knutzen, Edvard	19/2 80	16/6 01	11/9 19	4475	1/7 29	Do.
Larssen, Chr. A.	1/11 82	1/2 00	23/10 19	4475	1/7 29	Do.
Mælen, Christoffer I.	27/12 80	27/4 01	3/11 21	4475	1/7 29	Do.
Alme, Karl Joh.	3/1 82	16/12 04	23/2 22	4475	1/7 29	Do.
Johnsen, Ivar T.	10/7 87	1/10 03	8/3 23	4475	1/7 29	Do.
Hauan, Theodor	24/12 75	7/11 93	11/1 28	4475	1/7 29	Do.
Vestgaard, Peder M.	9/11 83	1/12 11	11/11 31	4250	11/11 31	Do.
<i>Kontorister.</i>						
Nilsen, Johan	28/4 75	1/6 96	1/6 05	4175	1/7 29	Do.
Kaasen, Aksel	30/3 88	16/9 07	30/3 16	4175	1/7 29	Do.
Klevan, Odin	26/9 85	21/5 10	9/1 18	4175	1/7 29	Do.
Sagmo, Lars	4/3 85	28/2 18	23/2 18	4175	1/1 30	Do.
Vibe, Erling	5/5 89	15/2 10	18/4 18	4175	1/7 29	Do.
Johansen, John M.	9/10 89	1/3 10	18/7 18	4175	1/7 29	Do.
Hoff, Leif	8/12 92	1/4 11	18/7 18	4175	1/7 29	Do.
Antonsen, Simen	18/12 89	21/3 10	24/10 18	4175	1/7 29	Do.
Kaasen, Olav E.	3/1 91	1/12 10	24/10 18	4175	1/7 29	Do.
Korssjøen, Bernt	10/9 86	20/9 11	26/6 19	4175	1/1 30	Do.
Hansen, Gustav	21/9 90	30/9 11	23/7 19	4175	1/1 30	Do.
Hansen, Johan	31/5 90	16/9 11	23/7 19	4175	1/1 30	Do.
Engen, Ingv.	15/12 87	1/6 09	19/5 20	4175	1/7 29	Støren.
Stølan, Mathæus	13/10 88	20/9 11	19/5 20	4175	1/1 30	Trondheim.
Hafstad, Olav	15/5 94	1/3 12	19/5 20	4175	1/1 31	Do.
Langen, Lars	15/3 88	16/10 12	19/5 20	4175	1/1 31	Do.

	Født	Medl. av pens.k.	Nuh. still.	Lønn kr.	Fra	Adresse.
Husum, Karl J.	24/5 88	20/10 12	19/5 20	4175	1/1 31	Trondheim.
Hoff, Harald	27/11 93	1/12 13	6/10 20	4175	1/1 33	Do.
Vorset, Arne	9/5 93	1/6 13	2/11 20	4175	1/1 31	Do.
Folstad, Jens	31/10 95	16/8 17	4/6 30	3725	1/1 32	Do.

Assistentier.

Hoff, Ragnhild	11/1 92	1/7 16	1/7 16	3225	1/7 29	Do.
Rødde, Reidar J.	15/3 91	21/6 18	24/6 18	3325	1/7 29	Do.
Tande, Kaare	15/5 98	30/6 19	30/6 19	3725	1/1 33	Do.
Ericson, Reidar Boie	6/8 92	1/6 20	1/6 20	3325	1/1 30	Do.
Baardsgaard, Thomas	16/5 96	24/6 21	24/6 21	3325	1/1 30	Do.
Bye, Karl	16/8 94	24/6 21	24/6 21	3325	1/1 30	Do.
Bakken, Kari	19/9 99	1/8 22	1/8 22	3050	1/1 30	Do.

Materialbetjent.

Kvikne, Conrad M.	1/1 78	1/8 19	1/8 19	4250	1/7 29	Do.
---------------------------	--------	--------	--------	------	--------	-----

Tomte- og lagerarbeidere.

Skurdahl, Gustav	8/4 94	1/1 20	1/1 20	3575	1/1 30	Do.
Berg, Johs.	11/7 91	1/1 20	1/1 20	3575	1/7 29	Do.
Johannesen, Karl	30/10 73	21/1 22	21/1 22	3575	1/7 29	Do.
Tiller, Johs. Margido	9/12 95	1/2 30	1/2 30	3400	1/1 32	Do.
Dreier, Sverre	27/7 99	1/2 30	1/2 30	3400	1/1 32	Do.

Timeskriver.

Amundsen, Kristian	7/1 96	23/4 19	24/4 19	3725	1/1 33	Do.
------------------------------	--------	---------	---------	------	--------	-----

Stasjonsmestere.

						Stasjon.
Kolstad, Ole Andreas	24/1 78	11/11 08	1/7 10	3800	1/7 29	Telneset (V.)
Koksvik, Iver A.	9/6 80	1/1 00	12/6 18	3800	1/7 29	Tolga (V.)
Schive, Aksel E.	20/10 84	16/9 07	1/12 26	3800	1/7 29	Os (V.)
Sæther, Johan A.	12/10 72	1/5 95	30/8 11	5050	1/7 29	Reros (II.)
Grue, Erik P.	20/4 80	17/12 04	4/6 26	3800	1/7 29	Jensvoll (V.)
Soelberg, Odvar	21/7 80	13/9 99	24/11 15	4150	1/7 29	Reitan (V.)
Gundersen, Paul A.	24/12 87	16/6 06	4/5 27	3800	1/7 29	Stensli (V.)
Osflaten, A. B.	19/12 83	1/11 10	13/2 27	3800	1/7 29	Holtålen (V.)
Dybdahl, Olaf S.	21/10 74	13/10 26	20/6 29	3800	14/8 29	Langlete (V.)
Knudsen, Ole K.	15/12 76	26/6 07	24/8 26	3575	1/1 32	Singsås (V.) Bjergen (V.)
Koth, Ole Olsen	12/2 70	11/8 08	1/7 10	3800	1/7 29	Kotsøy (V.)
Graadal, P. H.	9/4 78	16/9 98	7/11 22	3800	1/7 29	Rognes (V.)
Knudsen, Kristian	8/4 84	1/5 01	16/4 21	4150	1/7 29	Hjerkinn (IV.)
Ruud, Brede	19/2 79	1/12 96	27/10 11	4600	1/7 29	Opdal (III.)
Klüwer, Herman	12/1 85	24/6 08	20/8 28	3800	1/7 29	Ulsberg (V.)
Hernæs, Hans T.	22/8 77	12/12 00	8/2 23	4150	1/7 29	Berkåk (IV.)
Berger, Oluf	6/7 83	20/12 05	21/10 23	3800	1/7 29	Soknedal (V.) Støren (II.)
Borgen, Sig. T.	4/4 86	1/12 04	9/8 21	4150	1/7 29	Hovin (IV.)
Hernæs, Carsten N.	20/1 83	1/7 02	9/2 32	3700	1/4 32	Lundamo (IV.)
Lybæk, Lauritz Larsen	1/1 76	21/11 97	4/12 13	4150	1/7 29	Ler (IV.) Kvål (V.)

1) Tidl. i jernb. tjeneste 1/8 92 til 15/11 20.

	Født	Medl. av pens.k.	Nuh. still.	Lønn kr.	Fra	Stasjon.
						Melhus (III.)
Bye, Erl. Matheson	12/3 88	1/1 08	13/6 24	3800	1/7 29	Nypan (V.)
Berger, Svend T.	11/2 77	1/11 99	3/11 20	4600	1/7 29	Heimdal (III.)
Østerberg, Axel William	14/6 76	1/4 94	21/11 17	4150	1/7 29	Selsbakk (IV.)
Borgersen, Hans	14/3 77	10/11 94	11/12 19	5125	1/6 33	Trondheim.
Haugen, M. J.	21/12 69	3/2 90	1/7 10	4600	1/7 29	Ranheim (III.)
Nordseth, Jens A.	5/7 77	15/6 97	1/5 15	4150	1/7 29	Malvik (IV.)
Kristiansen, Carl	9/10 73	6/12 97	12/1 30	4500	1/1 32	Hommelvik (II.)
Magnussen, Jens	17/9 71	1/2 90	1/7 10	4600	1/7 28	Hell (III.)
Moen, Olaf P.	28/8 81	1/1 01	1/2 20	4150	1/7 29	Hegra (IV.)
Hugdahl, Iver O.	26/8 84	16/10 06	15/8 28	4150	1/1 33	Gudå (IV.)
Bakken, Martin J.	22/3 82	16/11 01	23/7 24	4150	1/7 29	Meråker (IV.)
Arntzen, Rolf	2/11 77	1/4 98	28/4 15	4150	1/7 29	Kopperå (IV.)
Whist, Reidulf	21/6 76	1/1 00	13/6 24	4600	4/3 33	Stjørdal (III.)
Johansen, John	27/1 76	1/2 04	30/6 26	3800	4/6 32	Skatval (V.)
Brensholm, Hans Peter	4/6 70	21/4 91	8/10 13	4150	1/7 29	Åsen (IV.)
Johansen Joh. Fr.	2/3 78	16/6 00	4/10 23	3800	1/7 29	Ronglan (V.)
Ulseth, Anders Olsen	12/10 74	16/4 98	1/10 17	4150	1/7 29	Skogn (IV.)
Øyen, Lauritz A.	5/3 73	16/3 91	11/6 13	4600	1/7 29	Levanger (III.)
Bakken, Arnt S.	11/5 82	1/8 05	11/4 28	4150	10/1 30	Verdal (IV.)
Kjølmoen, Johan	1/5 72	1/8 97	27/11 12	4150	1/7 29	Røra (IV.)
Benum, Paul S.	8/10 73	1/9 03	10/8 27	3800	1/7 29	Sparbu (V.)
Teien, Carl J.	22/12 76	15/3 99	12/8 14	4600	1/7 29	Steinkjer (III.)
Alstad, Otto Hjalmar	16/4 73	1/9 24 ¹⁾	8/3 30	3800	1/1 32	Sunnan (V.)
Aarkvisla, Hans	22/7 87	1/11 08	26/4 27	3800	15/4 30	Snåsa (V.)
Hille, Hans Kr.	20/12 80	14/1 22 ²⁾	8/1 30	3125	1/1 32	Formofoss (V.)
Eide, Peter Olaf	3/6 84	1/1 03	13/6 28	4150	14/2 30	Grong (IV.)

Understasjonsmestere.

Adresse.

Hench, Carl	21/10 76	7/1 95	8/4 20	4950	1/7 29	Trondheim.
Aas, Haakon	21/11 79	1/7 96	5/3 30	4950	5/5 30	Do.

Bestyrer av gods-, ilgods- og billettavdeling.

Lie, Peter Johnsen	16/3 72	6/9 90	20/9 16	4950	1/7 29	Do.
Kommandantvold, Jon	2/4 76	3/1 95	3/1 18	4950	1/7 29	Do.
Lindboe, Ole G.	8/12 75	11/10 97	15/9 21	4950	1/7 29	Do.
Aspaas, Olaf	7/3 84	28/4 01	28/6 27	4950	1/7 29	Do.
Rønning, M. H.	1/3 80	21/8 03	19/5 30	4950	5/6 30	Do.

Stasjonsfullmektiger.

Brensholm, Sigurd	4/12 74	15/1 95	4/12 13	4475	1/7 29	Do.
Dahl, Paul Alfr.	20/8 88	2/6 06	24/6 24	4475	1/7 29	Do.
Bye, Reidar	2/9 86	16/9 07	24/9 30	4250	1/11 30	Do.
Solbrække, Harald	18/11 90	1/8 11	15/8 31	4250	21/6 31	Støren.

Stasjonskontorister.

Olsen, Martin Julius	20/8 64	16/8 06 ³⁾	11/9 12	4175	1/7 29	Trondheim.
Hoaas, Bortinus Johnsen	9/3 77	9/10 02	10/9 13	4175	1/1 29	Do.
Krogstad Petter A.	14/1 87	1/6 04	19/6 14 ⁴⁾	4175	1/7 29	Do.

1) Tidligere i jernb. tjeneste fra 1/8 92 til 28/11 13.

2) — — — — — » 12/13 99 » 1/1 04.

3) — — — — — » 1/9 82 » 30/6 99.

4) Vartpenger fra 30/9 1919 til 1/6 1925.

	Født	Medl. av pens.k.	Nuh. still.	Lønn kr.	Fra	Adresse.
Grytdal, John	1/2 80	20/6 09	9/1 18	4175	1/7 29	Melhus.
Jansen, Olaf	13/3 86	1/7 11	21/2 18	4175	1/1 30	Ranheim.
Nordmark, Paul K.	20/11 82	10/12 10	18/4 18	4175	1/7 29	Trondheim.
Møllerop, Chr. Fr.	18/10 92	19/4 11	22/1 19	4175	1/7 29	Do.
Paulsen, Sverre K.	18/5 93	20/9 11	18/7 19	4175	1/1 30	Do.
Hansen, Erling	2/5 92	29/6 11	23/7 19	4175	1/1 30	Do.
Hernæs, Alf S.	20/3 90	1/10 11	23/7 19	4175	1/1 30	Do.
Vilberg, Sigurd	9/8 88	23/10 11	23/7 19	4175	1/1 30	Do.
Johansen, Oskar E.	20/1 92	20/9 11	18/9 19	4175	1/1 30	Do.
Solli, Peder	5/4 92	20/9 11	9/10 19	4175	1/1 30	Røros.
Holst, Joh. R.	8/9 88	1/10 11	9/10 19	4175	1/1 30	Trondheim.
Bye, Emil	1/3 91	16/11 11	9/10 19	4175	1/1 30	Do.
Fiske, Erling	7/6 88	1/6 06 ¹⁾	9/5 20	4175	1/1 32	Do.
Mauseth, M. K.	20/9 87	20/9 11	3/3 20	4175	1/1 30	Stjørdal.
Buseth, Jon	16/1 87	1/2 12	3/3 20	4175	1/1 30	Støren.
Leer, Ivar Alfred	28/2 89	1/8 12	3/3 20	4175	1/1 31	Trondheim.
Lund, Osk. B.	30/10 93	1/8 12	3/3 20	4175	1/1 31	Do.
Johansen, Arth.	17/2 87	16/6 12	3/3 20	4175	1/1 30	Do.
Rønning, Petter	26/3 87	20/9 11	19/5 20	4175	1/7 29	Levanger.
Engen, Hilmar B.	28/1 86	16/6 12	19/5 20	4175	1/1 30	Trondheim.
Rian, Hjalte	21/7 93	1/8 12	19/5 20	4175	1/1 31	Do.
Haugen, Andr.	31/8 94	1/9 12	19/5 20	4175	1/1 31	Do.
Holst, Thorleif	1/6 94	1/9 12	19/5 20	4175	1/1 31	Do.
Nygaard, Petter O.	2/5 88	16/10 12	19/5 20	4175	1/1 31	Do.
Valnes, Olav	25/12 89	16/10 12	19/5 20	4175	1/1 31	Steinkjer.
Nesvold, Iver	31/12 91	16/10 12	19/5 20	4175	1/1 31	Opdal.
Rognes, Bernt	17/5 91	16/10 12	19/5 20	4175	1/1 31	Trondheim.
Økssum, Knut	22/5 90	15/2 13	19/5 20	4175	1/1 31	Do.
Nordseth K. W.	28/8 94	1/9 12	10/6 20 ^a	4175	1/1 31	Do.
Woldhaug, Ingv. L.	7/11 83	1/4 11	10/6 20	4175	1/7 29	Do.
Sylthe, Fredleif	5/11 93	13/2 14	19/4 21	4175	1/1 33	Do.
Solberg, Arne	3/9 94	1/6 13	19/4 21	4175	1/1 31	Heimdal.
Jakobsen, Sverre	18/6 95	30/6 14	31/5 21	4175	1/1 33	Trondheim.
Vik, Iver	21/5 85	16/10 12	15/9 21	4175	1/1 32	Do.
Vist, Rikard	24/9 91	18/10 13	8/6 22	4175	1/1 32	Steinkjer.
Svendsen, Sverre	12/11 94	30/6 14	8/6 22	3950	1/1 30	Trondheim.
Hovelsen, Georg	27/9 94	30/6 14	8/6 22	3950	1/1 30	Do.
Rangnes, Olav	3/8 91	1/7 14	8/6 22	4175	1/1 33	Hell.
Berg, Peter J.	20/9 92	1/7 14	8/6 22	4175	1/1 33	Trondheim.
Void, Reinholt	28/8 86	20/9 11	24/2 26	3950	1/1 30	Røros.
Olsen, Ingvald	12/6 91	1/3 12	24/2 26	3950	1/1 30	Trondheim.
Kotsbak, John N.	8/3 92	1/6 13	13/10 26	3950	1/1 31	Do.
Eggen, Olaf	27/12 95	16/8 17	4/5 27	3950	1/1 33	Do.
Jakobsen, Thor	12/12 96	16/8 17	9/1 29	3725	1/1 32	Do.
Tyvold, John S.	20/12 95	16/8 17	9/3 29	3725	1/1 32	Do.
Johnsen, Julius	18/9 95	16/8 17	27/6 30	3725	1/1 32	Levanger.
Anshus, John E	18/6 90	16/8 17	10/9 30	3725	1/1 33	Trondheim.
Borthen, Thomas	12/9 93	1/7 16	18/3 31	3725	1/1 33	Do.
Skanche, Magnus	27/11 95	16/8 17	18/3 31	3725	1/1 33	Hommelvik.
Nilsen, Fredrik Kr.	20/11 91	16/8 17	11/11 31	3500	1/1 32	Trondheim

1) Frav fra jernb. tjeneste fra 1/1 14 til 3/5 20.

	Født	Medl. av pens.k.	Nuh. still.	Lønn kr.	Fra	Adresse.
<i>Skifteformenn og andre særlige formenn.</i>						
Talsnes, Peder J.	4/6 78	14/10 07	17/1 17	4175	1/7 29	Støren.
Hagen, Albert	19/7 83	1/8 02	20/6 19	4175	1/7 29	Trondheim.
Alvig, Nichles W.	5/7 75	17/1 94	1/7 20	4175	1/7 29	Do.
Øien, Johan Einar	22/8 79	16/3 06	1/7 20	4175	1/7 29	Do.
Teigen, Arnt L.	2/2 76	1/5 04	1/7 20	4175	1/7 29	Do.
Johnsen, Andr.	8/12 80	15/10 09	1/7 20	4175	1/7 29	Do.
Wold, Daniel P.	5/6 87	16/10 12	1/7 20	4175	1/7 29	Do.
Horg, Arnt	14/11 81	1/10 03	1/1 22	4175	1/7 29	Do.
Gudbrandsen, Andr.	27/10 82	1/8 07	1/7 31	4175	1/7 31	Do.
Greiff, Sverre	17/6 95	1/7 16	1/7 31	4175	1/1 32	Do.
Skanke, Karl	4/10 84	14/1 22 ¹⁾	1/7 31	4175	1/7 31	Do.

Stasjonsformenn.

Indahl, Ellef	12/4 78	20/9 11	15/8 17	3575	1/7 29	Verdal.
Dahlen, Lars	17/5 75	20/9 11	15/8 17	3575	1/7 29	Tyvoll.
Rinnan, Anton	16/7 82	15/8 12	15/8 17	3575	1/7 29	Steinkjer.
Grøtaadal, Ole H.	1/5 71	1/2 01	1/11 17	3575	1/7 29	Røros.
Stokkan, Martin	20/12 77	1/9 03	1/11 17	3575	1/7 29	Byafossen.
Lindemo, Thomas	11/12 81	16/9 07	1/11 17	3575	1/7 29	Lundamo.
Gillesen, Gerhard	4/9 76	1/4 08	1/7 18	3575	1/7 29	Levanger.
Johnsen, Henrich A.	15/1 80	18/10 13	20/6 18	3575	1/7 29	Trondheim.
Reitan, Jørgen L.	26/5 93	1/7 16	20/6 18	3575	1/1 30	Do.
Jensen, J. Kr.	15/4 86	15/10 13	1/8 19	3575	1/7 29	Do.
Temmeraa, Ole S.	8/2 89	1/11 17	1/8 19	3575	1/1 32	Do.
Aamo, Helge Olsen	24/4 96	25/6 18	1/8 19	3575	1/1 32	Do.
Johnsen, Arne J.	28/1 98	31/3 18	1/8 19	3575	1/1 32	Do.
Svensli, Ivar P.	28/1 93	20/6 18	1/8 19	3575	1/1 32	Do.
Sjøli, Karl Martin	28/5 95	1/6 19	1/8 19	3575	1/1 32	Do.
Buland, Ludv.	6/5 93	1/1 17	1/6 20	3575	1/1 31	Do.
Bye, Martin	18/1 88	1/11 17	1/6 20	3575	1/1 32	Do.
Sundt, Christoffer	2/8 95	1/11 17	1/6 20	3575	1/1 32	Do.
Melien, Anders	25/12 93	25/6 18	1/8 20	3575	1/1 32	Ålen.
Eriksen, Einar	18/3 95	25/6 18	1/6 20	3575	1/1 32	Trondheim.
Johnsen, Iver	22/3 75	1/1 02 ²⁾	20/5 22	3575	1/7 29	Kvål.
Støre, Olaf C.	29/6 69	1/8 07	27/5 22	3575	1/7 29	Flornes.
Havdal, Lars	18/6 89	29/6 22	1/5 23	3400	1/1 31	Trondheim.
Sørli, Olaf A.	5/12 86	11/11 11	1/5 23	3575	1/7 29	Do.
Graabræk, Karl	9/12 88	1/5 23	1/5 23	3400	1/1 31	Støren.
Løvås, Erling	21/7 74	7/12 07	1/4 24	3575	1/7 29	Trondheim.
Rygh, Bernt	20/9 73	4/11 04	1/5 24	3575	1/7 29	Do.
Holden, Magnus P.	10/10 88	21/1 12	1/8 30	3575	1/7 29	Opdal

Skiftekonduktører.

Pedersen, Peder Olaf	10/12 81	15/10 09	1/11 13	3575	1/7 29	Trondheim.
Skjetne, Johan Sigvart	20/3 87	15/8 10	1/7 14	3575	1/7 29	Hommelvik.
Svarva, Martin	21/12 90	1/7 16	1/12 16	3575	1/7 29	Trondheim.
Folstad, Lars I.	20/7 81	18/10 13	9/8 18	3575	1/7 29	Do.
Herstad, Johan M.	28/4 89	10/4 16	9/8 18	3575	1/1 30	Do.

1) Tidl. i jernb. tjeneste fra 9/11 05 til 9/1 12.

2) Vartpenger fra 9/11 07—1/12 16.

	Født	Medl. av pens.k.	Nuh. still.	Lønn kr.	Fra	Adresse.
Bakken, Adolf	29/6 92	15/12 16	9/8 18	3575	1/1 30	Trondheim.
Engen, Sivert M.	16/3 86	7/11 10	1/11 19	3575	1/7 29	Støren.
Horrigmo, John A.	1/8 90	10/12 10	1/11 19	3575	1/7 29	Trondheim.
Wold, Hans K. P.	7/7 87	1/10 11	1/11 19	3575	1/7 29	Do.
Ekloe, Alfr.	7/12 91	24/7 14	1/6 20	3575	1/7 29	Do.
Trøien, Ingebr.	18/2 92	10/4 16	1/6 20	3575	1/1 30	Do.
Bonesvold, Helmer	7/8 91	1/7 16	1/6 20	3575	1/1 31	Do.
Lundemo, Jens	4/1 89	1/6 13	10/12 21	3575	1/7 29	Do.
Reitan, Albert	20/3 93	1/7 14	10/12 21	3575	1/7 29	Do.
Gilberg, Karl	18/6 95	1/1 17	10/12 21	3575	1/1 31	Do.

Sporskiptere.

Koen, Ludvig Andersen	31/12 71	30/4 01	10/8 02	3575	1/7 29	Do.
Rimol, Peder	27/10 79	10/9 07	1/3 12	3575	1/7 29	Hommelvik.
Kolstad, Peder Andreassen	16/12 80	10/9 07	1/7 13	3575	1/7 29	Tolga.
Haugen, Gunerius Pettersen	10/10 70	10/12 02	1/8 13	3575	1/7 29	Hell.
Krogstad, Iver Johnsen	16/6 88	16/10 12	1/4 14	3575	1/7 29	Støren.
Engen, Jens Jensen	16/5 89	10/10 12	1/7 14	3575	1/7 29	Do.
Trønnes, Lars O.	31/8 79	16/9 07	16/6 16	3575	1/7 29	Meråker.
Bakken, Johan G.	1/4 79	10/9 07	16/6 16	3575	1/7 29	Stjørdal.
Olsen, Peter A.	6/4 79	1/3 09	10/6 16	3575	1/7 29	Hell.
Reistad, Bernh.	3/8 77	1/2 10	16/6 16	3575	1/7 29	Do.
Ovesen, Oskar	14/6 91	31/3 18	1/11 19	3575	1/1 32	Trondheim.
Otnæs, Oskar G.	27/11 96	30/3 18	10/4 20	3575	1/1 32	Do.
Gevingaas, Torstein	19/3 92	1/10 17	1/6 20	3575	1/1 32	Hommelvik.
Rosmæl, Johan	22/3 97	20/3 18	1/6 20	3575	1/1 32	Trondheim.
Vognild, Arne	2/8 97	26/3 18	1/6 20	3575	1/1 32	Do.
Bjørnstu, Peder	10/9 96	30/3 18	1/6 20	3575	1/1 32	Do.
Selbyg, Torger	28/4 98	25/6 18	1/6 20	3575	1/1 32	Opdal.
Graadhag, Anker	25/9 95	1/4 18	1/6 20	3575	1/1 32	Reros.
Bjerkelo, Arne	10/11 98	1/6 19	1/6 20	3575	1/1 32	Trondheim.
Greiff, Harald	7/1 99	1/1 20	1/6 20	3575	1/1 32	Do.
Hofstad, Edin	20/6 88	1/4 20	1/2 23	3575	1/1 30	Do.

Vognskrivere.

Foldahl, Peder	9/12 96	1/11 17	20/6 18	3575	1/1 30	Do.
Mestvedhagen, Sigv.	30/4 95	20/3 18	20/6 18	3575	1/1 30	Do.

Pakkekjørere.

Lorck, Alfred	24/3 69	1/2 98	16/9 12	3325	1/7 29	Do.
Johansen, Emil J.	20/7 78	1/12 15	1/7 19	3325	1/7 29	Do.

Chauffører.

Nygaard, Peder	31/7 91	1/10 17	1/10 19	3575	1/7 29	Do.
Ivarsen, Eugen	22/4 85	1/5 20	1/5 20	4500	1/7 29	Do.
Haltvik, Harald	18/4 91	1/7 16	1/2 21	3575	1/7 29	Do.
Stensli, Peder	30/12 93	16/10 24	16/10 24	3400	1/1 31	Do.
Olsen, Olaf M.	8/12 94	16/10 24	16/10 24	3400	1/1 31	Do.
Johansen, John K.	20/12 89	16/10 24	16/10 24	3400	1/1 31	Do.
Johansen, Asbj.	23/5 03	16/1 25	16/1 25	3400	1/1 33	Do.

Telegrafister.

Blikaas, Lars Einarsen	22/2 87	16/10 12	16/8 15	3325	1/7 29	Rinnan.
Haugen, Alfred	25/1 96	16/8 17	16/8 17	3325	1/1 30	Mære.

	Født	Medl. av pens.k.	Nuh. still.	Lønn kr.	Fra	Adresse.
Fjæran, Martin	20/6 92	16/8 17	16/8 17	3325	1/1 30	Leangen.
Johansen, Martin	19/8 97	16/8 17	16/8 17	3325	1/1 30	Jørstad.
Vinje, Peter J.	20/6 96	16/8 17	16/8 17	3325	1/1 30	Skansen.
Schjetne, Oskar	27/2 97	16/8 17	16/8 17	3325	1/1 30	Trondheim.
Haugan, Hilmar	00/4 92	1/2 18	1/2 18	3325	1/1 30	Levanger.
Solli, Bjarne	8/1 97	2/2 18	2/2 18	3325	1/1 30	Charlottenlund.
Auneien, Peder	8/12 92	4/2 18	4/2 18	3325	1/1 30	Garli.
Høyem, Ingebrigt	16/2 97	5/2 18	5/2 18	3325	1/1 30	Trondheim.
Nordberg, Frithjof	12/6 97	1/4 18	1/4 18	3325	1/1 30	Fokstua.
Steen, Martin	25/1 97	18/4 18	18/4 18	3325	1/1 30	Trondhiem.
Tekseth, Sverre	25/9 91	1/7 18	1/7 18	3325	1/1 31	Lademoen.
Vintervold, Ole E.	16/7 93	2/7 18	2/7 18	3325	1/1 31	Vålåsjø.
Linge, Magnar	13/10 93	3/7 18	3/7 18	3325	1/1 31	Skansen.
Tyvold, Magnus	18/5 98	4/7 18	4/7 18	3325	1/1 31	Kotsey.
Morseth, John	14/3 98	5/7 18	5/7 18	3325	1/1 31	Reitstoa.
Fiske, Ørnulv	10/7 97	6/7 18	6/7 18	3325	1/1 31	Trondheim.
Loraas, Kristian	9/4 95	1/1 19	1/1 19	3325	1/1 31	Valey.
Myhre, Birger A.	14/12 98	2/1 19	2/1 19	3325	1/1 31	Kongsvoll.
Neergaard, Haakon	27 8 97	3/1 19	3/1 19	3325	1/1 31	Hommelvik.
Holst, Ragnvald	31/10 97	4/1 19	4/1 19	3325	1/1 31	Trondheim.
Kvisle, Olav	6/2 98	3/1 19	3/1 19	3325	1/1 31	Levanger.
Kvernød, Peder	10/11 89	1/5 19	1/5 19	3325	1/1 31	Trondheim.
Moe, Helmer S. K.	18/9 98	2/5 19	2/5 19	3325	1/1 31	Langlete.
Aune, Atle	17/2 98	3/5 19	3/5 19	3325	1/1 31	Agle.
Laulo, Karl R.	10/8 99	4/5 19	4/5 19	3325	1/1 31	Røros.
Skjetne, Reidar	25/6 96	19/6 19	19/6 19	3325	1/1 31	Skatval.
Kirkbak, Herlof	24/11 94	20/6 19	20/6 19	3325	1/1 31	Fagerhaug.
Serli, Johan E.	2/2 99	20/6 19	20/6 19	3325	1/1 31	Driva.
Wolleberg, Johan	6/11 98	20/6 19	20/6 19	3325	1/1 31	Melhus.
Johansen, Fr. Müller	1/6 99	20/6 19	20/6 19	3325	1/1 31	Snøan.
Harham, Haakon	5/3 98	20/6 19	20/6 19	3325	1/1 31	Langstein.
Johnsen, Leif	11/1 00	20/6 19	20/6 19	3325	1/1 31	Drivstua.
Rye, Karl	17/11 99	20/6 19	20/6 19	3325	1/1 31	Trondheim.
Aalbu, Halfdan	24/4 98	20/6 19	20/6 19	3325	1/1 31	Hommelvik.
Dahl, Olaf	28/3 97	22/1 20	22/1 20	3325	1/1 32	Trondheim.
Øien, Georg	26/1 01	20/1 20	20/1 20	3325	1/1 32	Do.
Hammer, Harald	8/12 98	21/1 20	21/1 20	3325	1/1 32	Hell.
Rønning, Hans E.	2/5 94	1/2 20	1/2 20	3325	1/1 32	Trondheim.
Trondseth, Joh.	1/8 96	2/2 20	2/2 20	3325	1/1 32	Støren.
Moe, Einar	22/2 01	3/2 20	3/2 20	3325	1/1 32	Trondheim.
Alstad, Sverre	30/3 99	4/2 20	4/2 20	3325	1/1 32	Do.
Laup, Sverre	21/2 99	5/2 20	5/2 20	3325	1/1 32	Snåsa.
Husby, John M.	21/3 00	6/2 20	6/2 20	3325	1/1 32	Hommelvik.
Schjelberg, Ivar	11/7 99	7/2 20	7/2 20	3325	1/1 32	Trondheim.
Moe, Gunnar	23/2 96	8/2 20	8/2 20	3325	1/1 32	Os.
Eriksen, Alfr.	26/4 01	12/6 20	12/6 20	3325	1/1 32	Trondheim.
Haugdahl, Ludv.	19/10 98	13/6 20	13/6 20	3325	1/1 32	Do.
Stammes, Georg	19/6 00	14/6 20	14/6 20	3325	1/1 32	Do.
Harper, John	22/3 01	15/5 21	15/5 21	3325	1/1 33	Do.
Engebreetsen, Arne	24/5 00	2/6 21	2/6 21	3325	1/1 33	Støren.
Wiig, Petter	12/3 94	3/6 21	3/6 21	3325	1/1 33	Trondheim.
Kverneng, Jens	5/10 01	4/6 21	4/6 21	3325	1/1 33	Singsås.
Brandli, Sigurd	2/7 96	28/7 21	28/7 21	3150	1/1 30	Trondheim.

	Født	Medl. av pens.k.	Nuh. stilli.	Lønn kr.	Fra	Adresse.
Rise, Ivar	24/5 01	1/9 21	1/9 21	3150	1/1 30	Trondheim.
Kjeldsberg, Ole	20/2 00	2/9 21	2/9 21	3150	1/1 30	Reros.
Aunaas, Olav	29/3 00	9/9 21	9/9 21	3150	1/1 30	Trondheim.
Dahl, Leif	26/6 99	4/9 21	4/9 21	3150	1/1 30	Nypan.
Krog, Johan	17/2 99	1/7 18 ¹⁾	9/9 21	3325	1/1 32	Stjørdal.
Skotvold, Joh.	4/1 00	6/9 21	6/9 21	3150	1/1 30	Skogn.
Kristiansen, Lars	10/10 96	9/9 21	9/9 21	3150	1/1 30	Berkåk.
Wold, Hans M.	30/8 01	10/9 21	10/9 21	3150	1/1 30	Bjørgen.
Dahlen, Ludv. L.	22/4 01	1/11 21	1/11 21	3150	1/1 30	Rognes.
Hanshus, Ole	24/12 01	9/11 21	9/11 21	3150	1/1 30	Støren.
Wilmann, Joh.	21/2 00	4/11 21	4/11 21	3150	1/7 30	Trondheim.
Kverneng, Jørgen	11/6 01	9/11 21	9/11 21	3150	1/1 30	Hell.
Nossum, Sverre	17/10 01	6/11 21	6/11 21	3150	1/1 30	Opdal.
Grabow, Trygve	29/10 99	7/11 21	7/11 21	3150	1/1 30	Trondheim.
Fladaas, Trygve	21/10 00	1/12 21	1/12 21	3150	1/1 30	Steinkjer.
Nordstrand, Ingolf	14/9 01	2/12 21	2/12 21	3150	1/1 30	Sunnan.
Andersen, Ole F.	19/7 02	9/6 22	9/6 22	3150	1/1 30	Trondheim.
Thronæs, Harald	31/7 02	4/6 22	4/6 22	3150	1/1 30	Malvik.
Skjegstad, Ragnv.	13/6 02	9/6 22	9/6 22	3150	1/1 30	Heimdal.
Svendsen, Faste	29/5 00	7/6 22	7/6 22	3150	1/1 30	Malvik.
Risan, Georg	29/8 01	1/8 22	1/8 22	3150	1/1 31	Grong.
Ødegård, John	18/5 02	2/6 22	2/6 22	3150	1/1 31	Trondheim.
Løvås Ragnv.	5/1 00	9/8 22	9/8 22	3150	1/1 31	Meråker.
Grønning, Karl J.	1/9 97	22/3 20	22/3 22	3325	1/1 32	Gudå.
Isaksen, Sverre	9/9 03	7/9 23	7/9 23	3150	1/1 32	Selsbakk.
Loe, Hallvard	18/5 97	1/12 24	1/12 24	3150	1/1 33	Stjørdal.
Vintervold, Petter	6/5 99	1/10 25	1/10 25	2975	1/1 32	Ranheim.
Øye, Ole B.	15/11 02	2/10 25	2/10 25	2975	1/1 32	Røra.
Berg, Sverre	28/12 01	1/4 26	1/4 26	2975	1/1 32	Opdal.
Knudsen, Einar J.	18/4 02	29/6 26	29/6 26	2975	1/1 32	Støren.
Skanche, Oscar	12/11 02	29/6 26	29/6 26	2975	1/1 32	Åsen.
Talmo, Edvin,	19/5 02	29/6 26	29/6 26	2975	1/1 32	Ler.
Kongshaug, Arnstein	9/2 01	30/6 26	30/6 26	2975	1/1 32	Hjerkinn.
Graabak, Arne	2/4 00	1/1 20	1/5 28	3325	1/1 31	Trondheim.
Sivertsen, Johan B.	6/1 02	1/8 29	1/8 29	3150	1/1 33	Hegra.
Fløistad, Arne	28/8 02	1/8 29	1/8 29	2975	1/1 32	Leangen.
Kristiansen, Bjarne	10/10 03	29/10 29	29/10 29	2800	1/1 32	Uisberg.
Johansen, Andr. M.	26/2 04	29/10 29	29/10 29	2800	1/1 32	Selsbakk.
Jakobsen, Hjalmar B.	9/7 01	10/12 29	10/12 29	2975	1/1 33	Steinkjer.
Nilsen, Erling	16/7 04	2/5 30	2/5 30	2800	1/1 32	Hjerkinn.
Haugness, Herbjørn	8/10 03	29/6 30	29/6 30	2800	1/1 32	Formofoss.
Hofstad, Egil E.	30/10 03	27/6 30	27/6 30	2800	1/1 32	Stensli.
Roadseth, Ove J.	28/6 01	30/8 30	30/8 30	2800	1/1 32	Sparbu.
Berg, Arne B.	28/2 04	16/10 30	16/10 30	2800	1/1 32	Verdal.
Laurin, Adolf L.	4/6 03	9/6 31	9/6 31	2800	1/1 32	Kopperå.
Finseth, Ole A.	9/5 03	10/6 31	10/6 31	2800	1/1 32	Hovin.
Johnsen, Stein	8/2 04	15/9 31	15/9 31	2450	15/10 31	Holtålen.

Uteksaminerte trafikkelever.

	Antatt	Eksamen fra Jernb.skolen	
Hogness, Harald	7/9 20	29/6 31	Trondheim.
Lie, Jonas	24/6 22	29/6 31	Opdal.

1) Fraværende fra jernbanens tjeneste 17/8 20—4/10 21.

	Født	Antatt	Eksamen fra Jernb.skolen	Adresse.
Wæraas, Eugen	31/1 05	31/11 22	23/1 32	Stjørdal.
Øydahl, Petter B.	17/1 09	3/8 25	23/1 32	Trondheim.
Haugen, Arne L.	4/10 04	20/3 23	23/1 32	Reitan.
Gynnild, Bjarne	5/2 99	7/7 22	23/1 32	Grong.
Espseth, Hans	27/7 04	10/3 23	23/1 32	Trondheim.
Folstad, Einar	17/8 02	12/9 21	23/1 32	Støren.
Johnsen, Asbjørn	16/5 09	4/4 25	23/6 32	Trondheim.

Kasserersker.

		Medl. av pens.k.	Nuh. still.	Lønn kr.	Fra	
Paus, Valborg	26/7 77	1/7 01	1/7 01	3325	1/7 29	Do.
Tesli, Katy	22/5 87	12/8 11	1/11 12	3325	1/7 29	Do.

Assistenter.

Pedersen, Borghild	15/4 82	1/2 09	1/7 16	3225	1/7 29	Do.
Løkke, Elen Katrine	3/1 75	26/6 18	26/6 18	3225	1/1 30	Do.
Johnsen, Karoline	29/9 81	1/1 19	1/1 19	3225	1/1 31	Do.
Skogmo, Harald	12/1 98	1/7 20	1/7 20	3325	1/1 33	Do.
Moe, Margit	2/12 94	1/11 20	1/11 20	3225	1/1 33	Do.
Aas, Gudrun	10/2 00	1/3 22	1/3 22	3050	1/1 30	Do.
Trennes, Karl M.	21/3 02	1/6 25	1/6 25	3325	1/1 33	Do.
Ulvin, Birger	10/4 03	23/10 29	23/10 29	2800	1/1 32	Do.

Stasjonsbetjenter.

Schjølberg, John	28/11 86	16/9 07	16/9 07	3325	1/7 29	Trondheim.
Holtesmo, Arne M. J.	12/5 88	2/10 09	2/10 09	3325	22/4 30	Do.
Lund, Rolf Olsen	7/8 86	16/10 12	16/10 12	3325	1/7 29	Ler.
Dahl, Erling	15/4 90	18/10 13	18/10 13	3325	1/7 29	Levanger.
Digregrind, John Estensen	3/1 70	14/10 07	10/2 14	3325	1/7 29	Trondheim.
Guldahl, Martin Andersen	12/1 88	5/5 14	5/5 14	3325	1/7 29	Gudå.
Tyvold, Iver S.	1/12 93	1/7 14	1/7 14	3325	1/1 31	Do.
Aasen, Einar	19/2 95	16/2 16	16/2 16	3325	1/7 29	Trondheim.
Røste, Marius	18/8 94	10/4 16	10/4 16	3325	1/7 29	Do.
Olsen, Johan	1/9 89	1/7 16	1/7 16	3325	1/7 29	Do.
Guldal, Olav	15/3 84	1/7 16	1/7 16	3325	1/7 29	Røros.
Kverneng, Ole A.	1/3 93	1/7 16	1/7 16	3325	1/7 29	Do.
Aamo, Karl O.	15/12 90	15/12 16	15/12 16	3325	1/7 29	Trondheim.
Bergan, Konrad	12/11 96	15/12 16	15/12 16	3325	1/7 29	Do.
Ryen, Anders O.	29/10 92	1/11 17	1/11 17	3325	1/7 29	Jensvoll.
Selbo, Aksel	17/8 96	1/11 17	1/11 17	3325	1/1 30	Ranheim.
Toldnes, Birger	22/6 89	1/11 17	1/11 17	3325	1/1 30	Steinkjer.
Bakken, Einar	14/6 96	1/11 17	1/11 17	3325	1/1 30	Hommelvik.
Bye, Rolf M.	8/8 97	1/11 17	1/11 17	3325	1/1 30	Do.
Stav, Bjarne E.	22/5 97	1/11 17	1/11 17	3325	1/1 30	Kopperå.
Aavik, Petter Magnus	15/11 96	27/3 18	27/3 18	3325	1/1 30	Hegra.
Krogstad, Jens	4/5 97	29/3 18	29/3 18	3325	1/1 30	Trondheim.
Holten, Olaf	10/11 97	30/3 18	30/3 18	3325	1/1 30	Do.
Bonesmo, Torleif	28/12 97	25/6 18	25/6 18	3325	1/1 30	Do.
Kvalvær, Joh. E.	7/5 91	25/6 18	25/6 18	3325	1/1 30	Do.
Øien, John G.	11/2 97	25/6 18	25/6 18	3325	1/1 30	Do.
Sund, Paul	30/4 98	25/6 18	25/6 18	3325	1/1 30	Do.
Haltbrækken, Lars	4/2 94	20/6 18	20/6 18	3325	1/1 30	Do.
Roaldseth, Gunnar	9/11 94	25/6 18	25/6 18	3325	1/1 30	Melhus.

	Født	Medl. av pens k.	Nuh. still.	Lønn kr.	Fra	Adresse.
Sagflaat, Erik J.	20/1 99	1/7 18	1/7 18	3325	1/7 31	Trondheim.
Krogstad, Anders	27/11 91	1/8 18	1/8 18	3325	1/1 31	Hovin.
Reppe, Ivar	9/7 96	1/6 19	1/6 19	3325	1/1 31	Trondheim.
Høsoien, Anders	25/10 96	1/6 19	1/6 19	3325	1/1 31	Do.
Aune, Peder	1/12 99	1/6 19	1/6 19	3325	1/1 31	Do.
Mosand, Gustav	26/1 94	1/6 19	1/6 19	3325	1/1 31	Berkåk.
Nergaard, Iver	21/5 99	1/6 19	1/6 19	3325	1/1 31	Hjerkinn.
Stenberg, Ludv.	5/11 00	28/9 19	28/9 19	3325	1/1 32	Trondheim.
Søberg, Haldor	26/8 83	1/12 19	1/12 19	3325	1/1 32	Søberg.
Schjetne, Kr.	28/5 97	1/1 20	1/1 20	3325	1/1 32	Trondheim.
Monsen, Ole	5/6 95	1/1 20	1/1 20	3325	1/1 32	Do.
Schjetne, Sverre	18/3 96	1/1 20	1/1 20	3325	1/1 32	Hommelvik.
Snerting, Julius	10/5 90	1/1 20	1/1 20	3325	1/1 32	Trondheim.
Weiseth, Ole	27/7 97	1/1 20	1/1 20	3325	1/1 32	Verdal.
Folstad, Jens	6/2 98	1/1 20	1/1 20	3325	1/1 32	Trondheim.
Rønningen, Lars	13/1 94	1/1 20	1/1 20	3325	1/1 32	Do.
Løhre, Steffen	16/9 99	1/1 20	1/1 20	3325	1/1 32	Do.
Løkken, John	16/12 96	1/1 20	1/1 20	3325	1/1 32	Do.
Hove, Arne	24/1 98	1/1 20	1/1 20	3325	1/1 32	Do.
Myhre, Leif	7/10 99	1/1 20	1/1 20	3325	1/1 32	Do.
Restad, Ingv.	17/9 98	1/1 20	1/1 20	3325	1/1 32	Do.
Ofstad, Ole	21/2 95	1/1 20	1/1 20	3325	1/1 32	Do.
Aune, Sigvart	26/2 96	1/1 20	1/1 20	3325	1/1 32	Do.
Frøseth, Andr.	19/5 99	1/1 20	1/1 20	3325	1/1 32	Do.
Olsen, Erling	8/7 00	15/1 20	15/1 20	3325	1/1 32	Do.
Bakken, Joh.	26/5 00	15/1 20	15/1 20	3325	1/1 32	Do.
Fløttum, Martin	11/2 00	15/1 20	15/1 20	3325	1/1 32	Heimdal.
Kjønstad, Osk.	30/7 00	15/1 20	15/1 20	3325	1/1 32	Trondheim.
Nøstberg, Osk.	14/8 00	15/1 20	15/1 20	3325	1/1 32	Do.
Ertsaas, Odd	22/6 00	15/1 20	15/1 20	3325	1/1 32	Levanger.
Hafstad, Gunnar	23/5 00	15/1 20	15/1 20	3325	1/1 32	Ranheim.
Haaberget, Karl	16/4 00	22/3 20	22/3 20	3325	1/1 32	Trondheim.
Aas, Karl	8/12 00	14/6 20	14/6 20	3325	1/1 32	Do.
Bakken, Ivar	29/12 97	14/6 20	14/6 20	3325	1/1 32	Do.
Holst, Kaare	25/1 99	16/6 21	16/6 21	3325	1/1 33	Do.
Evjemo, Aksel	8/1 97	16/6 21	16/6 21	3325	1/1 33	Steinkjer.
Rognes, Karl	11/2 97	16/6 21	16/6 21	3325	1/1 33	Støren.
Gifstad, Ingv.	12/2 94	1/1 18	29/8 21	3325	1/1 29	Opdal.
Løkken, Peder	5/8 96	29/6 22	29/6 22	3150	1/1 30	Trondheim.
Aasheim, Reidar	2/8 01	29/6 22	29/6 22	3150	1/1 30	Do.
Strand, Arnold	19/9 98	29/6 22	29/6 22	3150	1/1 30	Do.
Aavik, Bernt	1/2 01	29/6 22	29/6 22	3150	1/1 30	Steinkjer.
Gimse, John	16/11 00	29/6 22	29/6 22	3150	1/1 30	Trondheim.
Nygård, John	2/1 97	29/6 22	29/6 22	3150	1/1 30	Do.
Hjulstad, Ole	21/7 98	29/6 22	29/6 22	3150	1/1 30	Do.
Winge, Olaf	11/7 96	29/6 22	29/6 22	3150	1/1 30	Do.
Dønnem, John	17/7 86	29/6 22	29/6 22	3150	1/1 30	Do.
Johansen, Roland	8/7 99	29/6 22	29/6 22	3150	1/1 30	Do.
Rostad, Einar	8/5 96	29/6 22	29/6 22	3150	1/1 30	Do.
Vist, Peter	2/3 89	29/6 22	29/6 22	3150	1/1 30	Steinkjer.
Salberg, Bjarne	15/6 01	29/6 22	29/6 22	3150	1/1 30	Trondheim.
Hervik, Einar	31/1 01	29/6 22	29/6 22	3150	1/1 30	Do.
Alstad, Ragnv.	26/7 91	29/6 22	29/6 22	3150	1/1 30	Do.

	Født	Medl. av pens.k.	Nuh. still.	Lønn kr.	Fra	Adresse.
Krogstad, Birger	20/3 01	20/6 22	20/6 22	3150	1/1 30	Trondheim.
Winge, Otto	9/1 97	20/6 22	20/6 22	3150	1/1 30	Do.
Sæther, Ingv.	21/6 01	20/6 22	20/6 22	3150	1/1 30	Do.
Aspås, Anders	12/3 00	20/6 22	20/6 22	3150	1/1 30	Do.
Krogstad, Esten	20/7 91	20/6 22	20/6 22	3150	1/1 30	Støren.
Hammes, Jakob	3/6 94	20/6 22	20/6 22	3150	1/1 30	Trondheim.
Engen, Iver	10/11 84	1/8 13	1/7 22	3325	1/7 29	Støren.
Engen, Anders	9/1 79	1/8 13	1/7 22	3325	1/7 29	Do.
Skinderhaug, Ingv.	21/2 95	14/5 21	19/5 22	3325	1/1 33	Opdal.
Jystad, Johan	4/8 79	16/6 24	16/6 24	3150	1/1 32	Trondheim.
Korssjøen, Alf	19/10 00	16/6 24	16/6 24	3150	1/1 32	Do.
Strand, Evald	3/4 02	16/6 24	16/6 24	3150	1/1 32	Do.
Nest, Asker	27/1 95	16/6 24	16/6 24	3150	1/1 32	Do.
Graadal, Olav	9/2 01	16/6 24	16/6 24	3150	1/1 32	Do.
Rædergård, Einar	21/10 95	16/6 24	16/6 24	3150	1/1 32	Do.
Dahl, Joh. Nik.	9/11 94	16/6 24	16/6 24	3150	1/1 32	Do.
Graabræk, Oddmar	23/9 00	16/6 24	16/6 24	3150	1/1 32	Do.
Røttum, Arnt	5/5 99	16/6 24	16/6 24	3150	1/1 32	Do.
Harsjøen, Joh.s	8/2 97	16/6 24	16/6 24	3150	1/1 32	Do.
Halvorsen, Kr.	13/5 92	20/6 18	16/10 24	3325	1/1 30	Do.
Hindrum, Petter	2/4 00	16/10 24	16/10 24	3150	1/1 33	Do.
Grøtdahl, Ole	10/2 91	16/10 24	16/10 24	3150	1/1 33	Do.
Olsen, Birger	22/1 00	16/10 24	16/10 24	3150	1/1 33	Do.
Folstadli, Arnt	24/3 00	16/10 24	16/10 24	3150	1/1 33	Do.
Tanem, Ole	6/10 98	16/10 24	16/10 24	3150	1/1 33	Do.
Grudt, Ole P.	8/12 01	16/10 24	16/10 24	3150	1/1 33	Støren.
Berntsen, Anders	10/6 93	16/10 24	16/10 24	3150	1/1 33	Trondheim.
Svebak, Johan O.	19/2 97	16/10 24	1/4 29	3150	1/1 33	Do.

*Vogn- og lampepussere
samt vognfyrrere.*

Brødreskift, Martin	24/8 84	1/8 09	1/8 09	3325	1/7 29	Do.
Rønning, Harald	10/4 89	20/6 18	20/6 18	3325	1/1 30	Do.
Moen, John Reidar	8/6 89	1/7 19	1/7 19	3325	1/1 32	Do.

Overkonduktører.

Svenke, Carl Bernhard	10/5 69	1/4 94	2/10 12	4175	1/7 29	Do.
Harper, John William	28/6 71	20/10 96	20/6 13	4175	1/7 29	Do.
Langøien, Isak	5/1 74	7/12 97	1/7 13	4175	1/7 29	Do.
Graadahl, Peder	12/6 74	2/9 00	1/7 14	4175	1/7 29	Do.
Graabræk, Peder O.	17/3 77	14/3 00	1/7 16	4175	1/7 29	Do.
Mølsknes, Iver O.	24/6 72	21/4 99	1/7 16	4175	1/7 29	Do.
Iversen, Iver	31/12 78	19/12 00	23/7 18	4175	1/7 29	Do.
Krogstad, Johan O.	25/12 74	29/4 01	25/7 18	4175	1/7 29	Do.
Aavik, Ole	28/4 81	1/6 01	23/4 19	4175	1/7 29	Do.
Aalbu, Harald	2/1 85	1/1 06	18/9 19	4175	1/7 29	Do.
Bye, Anton	4/10 71	1/6 01	1/1 20	4175	1/7 29	Do.
Holthe, Joh.s	30/3 80	1/10 04	8/4 20	4175	1/7 29	Do.
Skaarvold, John	15/9 80	16/10 02	8/4 20	4175	1/7 29	Do.
Aamo, H.	21/11 78	1/6 04	8/4 20	4175	1/7 29	Do.

	Født	Medl. av pensk.	Nuh. still.	Lønn kr.	Fra	Adresse.
Løhre, Olaf B.	21/12 77	10/10 02 ¹⁾	8/4 20	3950	1/1 32	Trondheim.
Bakken, Ole J.	6/3 77	1/9 03	8/4 20	4175	1/7 29	Do.
Krogstad, John	19/4 82	1/1 06	8/4 20	4175	1/7 29	Do.
Aassved, Eiv.	27/3 83	16/9 07	8/4 20	4175	1/7 29	Do.
Moe, Einar	18/12 78	1/12 01	8/4 20	4175	1/7 29	Do.
Knudsen, Emil	8/1 80	20/11 02	8/4 20	4175	1/7 29	Do.
Bye, Johan Edvard	13/9 84	16/9 07	14/4 20	4175	1/7 29	Do.
Solem, Johan	15/6 78	16/9 07	7/10 21	4175	1/7 29	Støren.
Nielsen, Eystein	15/2 89	20/11 09	7/10 21	4175	1/1 30	Do.
Lorentzen, Karl Kristian	26/11 87	15/10 09	14/9 22	4175	1/1 30	Trondheim.
Eklo, Hilmar Marius	16/2 90	1/12 09	14/9 22	4175	1/1 30	Do.
Myran, Olaf Olsen	22/10 85	10/12 10	14/9 22	4175	1/1 31	Do.
Stafne, Adolf K.	14/6 86	20/9 11	14/9 22	4175	1/1 31	Do.
Myran, Ole Kristian	7/7 87	20/9 11	14/9 22	4175	1/1 31	Do.
Gardå, Olav Svendsen	21/6 88	20/9 11	14/9 22	4175	1/1 31	Do.
Köhler, Georg K.	27/9 70	2/3 97 ²⁾	7/1 25	4175	1/1 32	Do.
Andreassen, Adolf	11/5 82	1/11 07	26/6 27	4175	1/1 33	Do.
Voldseth, Nils	23/7 88	1/11 10	24/2 28	3950	1/1 30	Steinkjer.
Røskaft, Mons	2/12 87	20/9 11	24/2 28	3950	1/1 30	Støren.
Haugård, Svend	15/7 88	1/2 10	24/2 28	3950	1/1 30	Steinkjer.
Sjotrø, Martin	15/1 85	1/2 12	23/5 28	3950	1/1 30	Trondheim.
Johnsen, Ole Kr.	30/10 77	8/12 09	20/5 28	3950	1/1 30	Støren.
Granås, Hans O.	22/8 82	11/11 06	23/5 28	3950	1/1 30	Do.

Konduktører.

Gjersvold, Anton	8/4 88	20/9 11	1/9 17	3575	1/7 29	Trondheim.
Kvistad, Johan	25/12 83	16/10 12	3/9 17	3575	1/7 29	Do.
Aavik, Johan	2/10 88	16/6 12	4/9 17	3575	1/7 29	Do.
Brevik, Jakob	14/7 86	16/10 12	5/9 17	3575	1/1 29	Do.
Jørgenvaag, Peder	20/7 84	1/6 13	6/9 17	3575	1/7 29	Do.
Stafne, Olav K.	26/10 87	16/10 12	7/9 17	3575	1/7 29	Do.
Lehn, Ingvar	16/11 89	1/7 14	8/9 17	3575	1/1 29	Do.
Hansen, Lauritz	27/1 89	16/2 16	25/3 18	3575	1/1 30	Do.
Grytdal, Ole	25/3 89	1/6 13	1/9 18	3575	1/7 29	Do.
Reitan, Johan M.	4/1 94	1/1 16	2/9 18	3575	1/1 31	Do.
Flaathe, Arne	23/11 92	7/5 14	15/9 18	3575	1/7 29	Do.
Harsjøen, Ole M.	21/5 92	18/10 13	2/5 19	3575	1/7 29	Do.
Løvlie, Oscar	20/8 92	18/10 13	1/9 19	3575	1/7 29	Do.
Dahl, Victor	4/11 94	1/7 16	2/9 19	3575	1/1 31	Do.
Rygh, Peder	21/2 91	16/10 12	3/9 19	3575	1/7 29	Do.
Bergan, Ole	1/1 94	10/4 16	4/9 19	3575	1/1 30	Støren.
Eriksen, Ingmar	29/2 88	10/4 16	1/11 19	3575	1/1 30	Trondheim.
Nilsen, Olaf	18/2 90	1/7 16	17/5 20	3575	1/1 31	Do.
Olsen, Olaf F.	5/9 89	1/6 13	18/5 20	3575	1/5 29	Støren.
Negaard, Conrad W.	3/10 98	1/7 18	20/5 20	3575	1/1 32	Trondheim.
Kirkeby, Petter	20/10 90	18/10 13	1/6 20	3575	1/7 29	Gudå.
Jenssen, Ole H.	16/6 94	10/4 16	2/6 20	3575	1/1 30	Støren.
Reitan, John K.	25/12 94	1/11 17	4/6 20	3575	1/1 32	Trondheim.
Anshus, Olaf	13/5 97	1/4 18	5/6 20	3575	1/1 32	Do.
Johnsen, Olav	25/1 98	25/6 18	6/6 20	3575	1/1 32	Do.

1) Frav. fra jernb. tjeneste fra 25/7 20—15/12 26.

2) —»— —»— » 9/5 08—14/1 22.

	Født	Medl. av pens.k.	Nuh. still.	Lønn kr.	Fra	Adresse.
Knudsen, Kr.	21/1 93	18/10 12	1/10 21	3575	1/7 29	Trondheim.
Baardstu, John	20/7 97	20/3 18	2/10 21	3575	1/1 32	Do.
Kinberg, Kr. W.	18/3 94	1/6 13	2/10 21	3575	1/7 29	Do.
Moum, Esten A.	10/9 94	18/2 16	1/5 22	3575	1/7 29	Støren.
Gustu, Martin O.	22/2 97	20/3 18	2/5 22	3575	1/1 32	Trondheim.
Krogstad, Erik L.	1/1 94	1/7 14	2/5 22	3575	1/7 29	Støren.
Aune, Steffen	26/4 94	16/2 16	4/5 22	3575	1/1 30	Trondheim.
Tronshart, Jacob	22/10 97	20/3 18	1/12 25	3575	1/1 32	Støren.
Talsnes, John E.	2/5 92	10/4 16	3/12 25	3575	1/1 32	Do.
Gjeltén, Bersvend	24/3 98	20/3 18	4/12 25	3575	1/1 32	Trondheim.
Schjetne, Paul	27/7 97	20/3 18	2/12 25	3575	1/1 32	Steinkjer.
Eriksen, Alfred J.	12/3 94	1/11 17	7/12 25	3575	1/1 30	Levanger.
Brændhaug, Peder	20/7 95	20/6 18	9/12 25	3575	1/1 32	Steinkjer.

Bremsere.

Eriksen, Martin Alfred	24/12 79	20/11 02	1/4 04	3575	1/7 29	Gudå.
Sende, Anton	14/1 80	20/11 02	1/4 04	3575	1/7 29	Trondheim.
Aamo, Oskar Julius	3/5 81	16/8 07	16/8 07	3575	1/7 29	Gudå.
Olsen, Karl Olaf	27/8 80	1/5 02	1/2 11	3575	1/7 29	Trondheim.
Pedersen, Bernhard L. A.	20/8 78	1/5 02	1/4 11	3575	1/7 29	Do.
Rønning, Arnt Martin	4/1 78	16/9 07	1/8 13	3575	1/7 29	Do.
Haug, Olaf	20/7 72	12/7 10 ¹⁾	1/7 16	3575	1/7 29	Do.
Guldahl, Konrad	3/5 90	12/12 16	12/2 18	3575	1/1 30	Do.
Lysholm, Karl	1/4 81	16/9 07	1/2 20	3575	1/7 29	Do.
Bye, Roald	4/2 93	1/5 14	1/2 20	3575	1/7 29	Do.
Bye, Alf J.	19/9 95	1/10 17	1/2 20	3575	1/1 32	Do.
Langletet, Ingebr.	3/6 87	24/9 07	1/5 20	3575	1/7 29	Do.

	Antatt	Eksamen fra Jernbaneskolen	
Evjemo, Aksel	2)	20/11 21	Steinkjer.
Holst, Kaare	2)	20/11 21	Trondheim.
Hove, Arne	2)	18/3 22	Do.
Monsen, Ole	2)	28/4 23	Do.
Aune, Peder	2)	20/5 32	Do.
Winge, Olaf	2)	20/5 32	Do.

	Medl. av pens.k.	Nuh. still.	Lønn kr.	Fra	
Ellefsen, Emil	9/11 71	1/1 93	20/9 21	4725	1/7 29 Do.
Foss, Iver	15/6 72	24/8 94	22/9 26	4725	1/7 29 Do.

Lokomotivførere.

Krogen, Lars Hansen	21/7 73	1/1 93	1/1 02	4725	1/7 29 Do.
Krogstad, Esten Olsen	20/4 70	1/1 94	1/1 02	4725	1/7 29 Do.
Nybakken, John Eriksen	26/5 71	24/5 94	9/11 02	4725	1/7 29 Do.
Bellingmo, Esten Andersen	19/6 69	1/1 94	10/12 02	4725	1/7 29 Do.
Hansen, Hilmar O.	21/10 75	1/6 97	12/3 03	4725	1/7 29 Do.
Waal, Ole Martinus	21/5 76	1/6 97	22/4 03	4725	1/7 29 Do.

1) Tidl. i jernb. tjeneste fra 15/4 95—22/8 02.

2) Ansatt stasjonsbetjent.

	Født	Medl. av pens.k.	Nuh. still.	Lønn kr.	Fra	Adresse.
Mikkelsen, Wilhelm Kristian	28/5 73	1/6 94	26/6 07	4725	1/7 29	Trondheim.
Johansen, Anton Martinus	9/3 75	24/5 94	26/6 07	4725	1/7 29	Do.
Svarstad, Oscar	28/2 77	24/5 95	26/6 07	4725	1/7 29	Do.
Fladaas, Aksel Emanuel	20/4 78	1/6 98	1/2 10	4725	1/7 29	Do.
Berg, Peder Bernhard	20/1 77	24/1 97	24/5 10	4725	1/7 29	Do.
Olsen, Haakon Ludvig	24/3 76	15/10 98	13/11 11	4725	1/7 29	Støren.
Rolseth, Ole O.	25/8 77	1/5 99	12/6 12	4725	1/7 29	Trondheim.
Kvelstad, Johan Emil Ovesen	19/3 78	1/5 99	13/8 12	4725	1/7 29	Do.
Pilegaard, Peder Edvard	14/3 79	1/5 99	26/2 13	4725	1/7 29	Do.
Torvik, Kristian Olsen	12/1 72	1/5 99	6/5 14	4725	1/7 29	Do.
Samdahl, Einar Nikolay	17/11 80	1/6 00	6/5 14	4725	1/7 29	Do.
Eide, Andreas Henriksen	22/8 78	1/6 00	6/5 14	4725	1/7 29	Do.
Fallan, Aksel Wilhelm	3/10 81	1/6 00	1/7 14	4725	1/7 29	Do.
Gylland, Edvard Olsen	27/11 77	1/5 01	30/6 15	4725	1/7 29	Do.
Johansen, Aksel	21/9 81	1/5 01	1/7 16	4725	1/7 29	Do. ¹⁾
Grauer, Einar	7/1 76	1/7 96	1/7 16	4725	1/7 29	Do.
Heggernes, Johan A.	7/9 79	1/6 00	1/7 16	4725	1/7 29	Do.
Nesbakken, Nils J.	6/1 81	1/5 01	1/7 16	4725	1/7 29	Do.
Nielsen, Karl G.	22/10 80	1/3 02	1/7 16	4725	1/7 29	Do.
Øien, Martin	16/5 80	1/1 02	1/7 16	4725	1/7 29	Do.
Toldnes, Karl J.	9/3 81	1/5 03	1/7 16	4725	1/7 29	Levanger.
Kystad, Kristian M.	23/12 81	1/5 02	28/11 17	4725	1/7 29	Trondheim.
Iversen, Sigurd	17/12 76	1/8 02	28/11 17	4725	1/7 29	Do.
Røstad, Kr. O.	12/9 80	1/5 02	28/11 17	4725	1/7 29	Hommelvik.
Samuelsen, Harald	22/4 81	1/7 03	28/11 17	4725	1/7 29	Trondheim.
Rødde, Ingvar N.	30/6 82	1/7 03	28/11 17	4725	1/7 29	Do.
Eliassen, Einar	16/7 81	1/5 02	28/11 17	4725	1/7 29	Støren.
Olsen, Edvard A.	21/12 79	1/5 01	28/11 17	4725	1/7 29	Trondheim.
Heggernes, Albert J.	21/8 82	1/7 03	28/11 17	4725	1/7 29	Stjørdal.
Flack, Martin J.	2/8 81	1/1 02	28/11 17	4725	1/7 29	Trondheim.
Spets, Joh. Aksel	25/3 81	1/7 03	28/11 17	4725	1/7 29	Hommelvik.
Olsen, Emil	1/1 79	1/6 05	28/11 17	4725	1/7 29	Trondheim.
Johnsen, Osvald	6/10 83	1/6 05	28/11 17	4725	1/7 29	Do.
Broen, Haakon L.	21/5 84	1/6 05	28/11 17	4725	1/7 29	Do.
Horrigmo, Bernhard H.	27/4 86	1/5 08	28/11 17	4725	1/7 29	Stjørdal.
Sørensen, Joh. Kr.	5/9 86	24/2 07	29/6 18	4725	1/7 29	Trondheim.
Johansen, Joh. Alfr.	30/8 85	24/3 07	1/8 18	4725	1/7 29	Do.
Aag, Johan C.	4/5 79	1/6 05	2/10 18	4725	1/7 29	Do.
Almaas, Nils	28/2 79	1/6 05	2/10 18	4725	1/7 29	Do.
Kolstad, Johan	8/8 84	1/6 05	2/10 18	4725	1/7 29	Støren.
Nordtomme, Bernh.	24/2 87	24/9 07	22/1 19	4725	1/7 29	Trondheim.
Myrhaug, Fredr.	3/7 86	19/5 06	11/4 19	4725	1/7 29	Do.
Aune, Lars	7/7 85	1/12 09	21/5 19	4725	1/7 29	Do.
Aasen, Axel	29/5 90	1/2 10	13/11 19	4725	1/1 30	Do.
Brundahl, Karl	15/3 84	24/3 07	13/11 19	4725	1/7 29	Støren.
Worsøe, Petter	7/11 89	1/4 10	15/12 19	4725	1/1 30	Trondheim.
Kystad, Peder	20/11 88	1/4 10	1/1 20	4725	1/1 30	Do.
Svarstad, Sverre	11/4 84	1/1 06	27/5 20	4725	1/7 29	Gudå.
Köhler, Sverre	9/8 88	1/4 10	27/5 20	4725	1/1 30	Trondheim.
Bjergum, Paul Olaf	16/11 84	1/1 11	27/5 20	4725	1/1 30	Do.

¹⁾ Tjenestgjør som lokomotivkontroller.

	Født	Medl. av pens.k.	Nuh. still.	Lønn kr.	Fra	Adresse.
Berg, Karl Marenius	2/7 87	24/3 07	27/5 20	4725	1/7 29	Trondheim.
Horrigmo, Hans Martin H.	24/3 89	24/5 08	27/5 20	4725	1/1 30	Do.
Haugan, Ingvald Andreas	20/3 88	1/11 11	27/5 20	4725	1/1 30	Do.
Währe, Rolf Margido	2/7 86	9/8 12	27/5 20	4725	1/1 30	Støren.
Rokness, Olav Herman	28/9 86	9/8 12	27/5 20	4725	1/1 31	Trondheim.
Hansen, Hilmar Erling	20/6 87	9/8 12	27/5 20	4725	1/1 31	Do.
Trones, Olaf	6/9 86	1/1 08	27/5 20	4725	1/7 29	Do.
Syrstad, Olaf	25/9 91	9/10 12	27/5 20	4725	1/1 30	Steinkjer.
Soknes, Aksel	11/7 88	9/1 13	10/6 20	4725	1/1 30	Trondheim.
Nilsen, Paul W.	20/7 88	9/8 12	1/7 20	4725	1/1 31	Levanger.
Schanke, Olaf Rudolf	27/9 86	1/4 13	1/7 20	4725	1/1 31	Trondheim.
Andersen Emil	24/11 86	1/4 10	28/10 20	4725	1/7 29	Do.
Rognes, Sivert	25/7 86	20/6 14	6/12 23	4725	1/1 33	Do.
Paulsen, Alf M.	15/10 92	1/7 14	24/4 24	4725	1/1 33	Steinkjer.
Guldal, Petter Magnus	25/10 89	1/7 13	31/5 28	4450	1/1 32	Røros.
Jacobsen, Karl Joh.	10/1 92	1/7 16	9/4 29	4450	1/1 33	Støren.
Hansen, Karl I.	19/7 87	1/7 14	5/3 30	4175	1/1 32	Langlete.
Myhre, Olaf Bernh.	10/5 93	1/4 16	9/8 30	4175	1/1 32	Trondheim.
Soknes, Ole Johs.	2/6 92	1/7 16	9/8 30	4175	1/1 32	Steinkjer.
Lien, Lars J.	23/1 90	1/7 16	28/5 30	4175	1/1 32	Støren.

Vognvisitører.

Tronvold, Erik Olsen	28/8 73	1/1 02	1/2 10	4175	1/7 29	Trondheim.
Thingstad, Johan Alfred	22/5 80	1/1 02	19/8 12	4175	1/7 29	Hell.
Jansen, Anton Martin	3/4 83	1/1 08	18/9 12	4175	1/7 29	Trondheim.
Carlsen, Hjalmar K.	12/6 87	9/2 14	20/10 17	4175	1/7 29	Støren.
Dalen, Peter	4/8 86	1/1 12	1/12 17	4175	1/7 29	Røros.
Ofstad, Joh.	4/4 88	1/1 11	1/4 20	4175	1/7 29	Trondheim.
Nilsen, Osk.	15/3 90	1/1 12	21/1 22	4175	1/7 29	Do.
Sande, Lorentz	24/12 91	1/8 13	21/1 22	4175	1/1 30	Do.
Halstadtrø, Kr.	10/12 89	1/1 12	21/1 22	4175	1/7 29	Do.
Ekloe, Arne	11/12 89	1/8 13	21/1 22	4175	1/1 30	Do.
Johansen, Konrad	4/11 87	1/8 13	18/11 24	4175	1/1 31	Steinkjer.
Aune, Bernt O.	6/10 99	1/8 20	16/2 31	3725	15/4 31	Opdal.

Lokomotivfyrbøtere.

Pedersen, Torbjørn	9/9 92	1/7 16	1/7 16	3575	1/7 29	Trondheim.
Arntsen, Karl	19/12 91	1/7 16	1/7 16	3575	1/7 29	Støren.
Lillemo, Haakon	20/12 91	1/7 16	1/7 16	3575	1/7 29	Hommelvik.
Krogen, Peder	19/5 93	1/7 16	1/7 16	3575	1/7 29	Støren.
Bollingmo, Peder	4/10 93	1/7 16	1/7 16	3575	1/7 29	Trondheim.
Overby, Olav	19/7 93	1/7 16	1/7 16	3575	1/7 29	Do.
Alsaker, Paul	15/12 94	1/7 16	1/7 16	3575	1/7 29	Do.
Waagbø, Edvard	15/9 91	1/8 16	1/8 16	3575	1/7 29	Do.
Ødegaard, Iver	16/9 91	2/10 17	2/10 17	3575	1/7 29	Røros.
Johansen, Trygve	28/7 90	1/1 18	1/1 18	3575	1/7 29	Trondheim.
Thanem, Aksel	28/7 94	1/1 18	1/1 18	3575	1/7 29	Do.
Follo, Arne Egil	26/9 94	1/1 18	1/1 18	3575	1/7 29	Do.
Schare, Bjarne	7/5 94	1/1 18	1/1 18	3575	1/7 29	Støren.
Tollin, Trygve	21/9 93	1/1 18	1/1 18	3575	1/7 29	Trondheim.
Næss, Anders	20/10 94	1/1 18	1/1 18	3575	1/7 29	Do.
Hummelvold, Haakon	17/7 94	1/1 18	1/1 18	3575	1/7 29	Do.
Kvitvang, John	6/6 92	1/1 18	1/1 18	3575	1/7 29	Do.

	Født	Medl. av pens.k.	Nuh. still.	Lønn kr.	Fra	Adresse.
Rolstadaas, Asbj.	19/11 92	1/1 18	1/1 18	3575	1/7 29	Trondheim.
Dahl, Einar	9/2 94	1/1 18	1/1 18	3575	1/7 29	Do.
Nissen, Sverre A.	17/10 91	1/1 18	1/1 18	3575	1/7 29	Do.
Frigaard, Einar	18/7 95	1/1 18	1/1 18	3575	1/7 29	Do.
Stamgaard, Harald	10/1 95	1/1 18	1/1 18	3575	1/7 29	Do.
Myhre, Hans	20/11 93	1/1 18	1/1 18	3575	1/7 29	Do.
Skjennald, Leif	24/9 95	1/1 18	1/1 18	3575	1/7 29	Do.
Sørtømme, Ole	12/4 92	1/1 18	1/1 18	3575	1/7 29	Do.
Bjergvik, Gunnar	20/12 94	1/6 18	1/6 18	3575	1/7 29	Levanger.
Holand, Oskar	10/2 91	1/6 18	1/6 18	3575	1/7 29	Trondheim.
Jakobsen, Osk.	11/4 95	1/6 18	1/6 18	3575	1/7 29	Do.
Olsen, Harry	19/7 91	1/6 18	1/6 18	3575	1/7 29	Do.
Haugan, Ole Johan	3/4 96	1/6 18	1/6 18	3575	1/7 29	Do.
Wiig, Wilhelm	4/11 95	1/1 19	1/1 19	3575	1/7 29	Steinkjer.
Gaare, Ole O.	6/6 95	1/1 19	1/1 19	3575	1/1 30	Trondheim.
Myhre, Einar	1/11 95	1/2 19	1/2 19	3575	1/1 30	Støren.
Langen, Asbjørn	15/3 92	1/2 19	1/2 19	3575	1/1 30	Trondheim.
Skjerdingstad, Iver	5/10 93	1/2 19	1/2 19	3575	1/1 30	Do.
Nilsen, Erling	2/5 97	1/2 19	1/2 19	3575	1/1 30	Do.
Sørum, Asbjørn	28/5 95	1/2 19	1/2 19	3575	1/1 30	Hommelvik.
Johansen, Olaf	8/2 98	30/6 19	30/6 19	3575	1/1 30	Røros.
Hammer, Bertram	7 2 96	30/6 19	30/6 19	3575	1/1 30	Trondheim.
Alsaker, Knut	28/4 97	30/6 19	30/6 19	3575	1/1 30	Do.
Olsen, Arne	3/1 97	30/6 19	30/6 19	3575	1/1 30	Do.
Erle, Oluf Johan	28/2 94	30/6 19	30/6 19	3575	1/1 30	Do.
Dahl, Sigurd	17/6 97	30/6 19	30/6 19	3575	1/1 30	Do.
Gisvold, Einar	29/9 95	30/6 19	30/6 19	3575	1/1 31	Do.
Krogen, Hilmar	27/11 96	1/7 19	1/2 20	3575	1/1 31	Støren.
Lian, Karl I. K.	21/5 96	1/7 19	1/2 20	3575	1/1 31	Trondheim.
Johansen, John	26/8 97	1/7 19	1/2 20	3575	1/1 31	Do.
Hansen, Hans	19/12 97	1/7 19	1/2 20	3575	1/1 31	Do.
Hammer, Peder	27/6 97	1/7 19	28/2 20	3575	1/1 32	Stjørdal.
Andersen, Ole	21/5 95	28/2 20	28/2 20	3575	1/1 32	Støren.
Bellingmo, Asbj.	8/8 97	1/7 19	1/4 21	3575	1/1 31	Opdal.
Sivertsen, Erling	30/3 98	1/7 19	2/4 21	3575	1/1 31	Levanger.
Moe, Ole	19/4 97	1/7 19	3/4 21	3575	1/1 32	Trondheim.
Stuevold, Karl	16/1 98	1/7 19	4/4 21	3575	1/1 32	Do.
Norum, Johan	28/2 98	1/7 19	5/4 21	3575	1/1 33	Støren.
Tronvold, Ole	7/10 99	1/7 19	6/4 21	3575	1/1 33	Trondheim.
Reitan, Reidar	29/10 96	1/7 19	7/4 21	3575	1/1 33	Do.
Restad, Ole	12/4 00	1/7 19	8/4 21	3575	1/1 33	Do.
Hafstad, Otto	25/3 98	1/7 19	1/2 21	3575	1/1 32	Røros.
Pedersen, Gustav Magnus	27/5 98	1/1 20	8/9 21	3400	1/1 30	Trondheim.
Schare, Einar	30/10 98	1/1 20	4/9 21	3400	1/1 30	Støren.
Eidem, Gunnar	22/9 98	6/9 21	6/9 21	3400	1/1 30	Trondheim.
Solberg, Osk.	22/11 98	7/9 21	7/9 21	3400	1/1 30	Do.
Bakken, Sverre	13/2 00	8/9 21	8/9 21	3400	1/1 30	Do.
Rundberg, Arne	29/3 97	1/7 19	1/5 22	3575	1/1 33	Gudå.
Bratsve, Ludv. Bernhard	13/2 99	2/5 22	2/5 22	3400	1/1 30	Trondheim.
Kristiansen, Karl J.	19/5 98	3/5 22	3/5 22	3400	1/1 30	Opdal.
Rugelsjeen, Hans	1/12 99	4/5 22	4/5 22	3400	1/1 30	Støren.
Grådal, Reidar	23/8 00	5/5 22	5/5 22	3400	1/1 30	Trondheim.
Gifstad, Olaf	9/5 99	6/5 22	6/5 22	3400	1/1 30	Do.

	Født	Medlav pens.k.	Nuh. still.	Lønn kr.	Fra	Adresse
Eriksen, Johan Monrad	18/3 99	1/1 20	1/1 23	3400	1/1 30	Trondheim.
Wilhelmsen, Fridtjov Fr.	20/10 98	1/1 23	1/1 23	3400	1/1 31	Do.
Olsen, Ole O.	19/7 00	15/12 23	15/12 23	3400	1/1 32	Støren.
Frostrud, Kr. Wilhelm	25/3 01	15/12 23	15/12 23	3400	1/1 32	Steinkjer.
Gustavsen, Karl Joh.	4/7 99	15/12 23	15/12 23	3400	1/1 32	Trondheim.
Frosterud, Thorbjørn L.	29/6 02	30/6 24	30/6 24	3400	1/1 32	Steinkjer.
Havdahl, Arne Sigv.	11/12 01	31/5 21	28/11 25	3400	1/1 31	Trondheim.
Olsen, Ole	31/12 95	1/3 28 ¹⁾	1/3 28	3225	1/1 32	Trondheim.
Olsen, Henry Martin	24/12 96	1/1 20	19/8 30	3400	1/1 32	Do.
Thomassen, Martin	21/8 00	1/10 20	4/10 30	3400	1/1 33	Langlete.
Johansen, Ragnvald B.	6/2 01	15/6 22	4/10 30	3400	1/1 33	Trondheim.

Fyrbøter aspiranter.

Hansen, Erling	18/1 02	15/6 22	15/6 22	3150	1/1 30	Do.
Norbeck, Ivar	27/11 01	15/6 22	15/6 22	3150	1/1 30	Do.
Frigård, Birger	5/6 00	15/6 22	15/6 22	3150	1/1 30	Do.
Berg, Alfr. Ingv.	19/1 95	15/6 22	15/6 22	3150	1/1 30	Do.
Engen, Kristian	10/10 00	15/6 22	15/6 22	3150	1/1 30	Do.
Wehn, Wilh	6/3 98	15/6 22	15/6 22	3150	1/1 30	Do.
Holt, Erling	14/4 99	15/6 22	15/6 22	3150	1/1 30	Støren.
Eriksen, Erling Ivar	15/12 00	15/6 22	15/6 22	3150	1/1 30	Trondheim.
Selväg, Odd	2/10 97	15/6 22	15/6 22	3150	1/1 30	Do.
Aas, Einar	17/3 98	15/6 22	15/6 22	3150	1/1 30	Do.
Brekke, Johan	14/7 01	15/6 22	15/6 22	3150	1/1 30	Støren.
Trøan, Ferdinand	6/10 01	15/6 22	15/6 22	3150	1/1 30	Trondheim.
Løberg, Asbjørn	29/6 97	1/1 24	1/1 24	3150	1/1 32	Do.
Kolstad, Petter	28/11 01	1/1 24	1/1 24	3150	1/1 32	Do.
Melhuus, Thorvald	5/7 98	1/1 24	1/1 24	3150	1/1 32	Do.
Follo, Olaf Mathæus	13/4 97	1/4 31	1/4 31	3150	1/1 32	Do.
Schare, Halfdan	15/6 96	1/4 31	1/4 31	3150	1/1 32	Støren.
Gaare, Martin	20/12 00	1/4 31	1/4 31	3150	1/1 32	Trondheim.
Løvlie, Johan	22/11 00	1/4 31	1/4 31	3150	1/1 32	Do.
Stormo, Martin R.	2/4 01	1/4 31	1/4 31	3150	1/1 32	Do.
Skjevdahl, Peder	14/9 00	1/4 31	1/4 31	3150	1/1 32	Do.
Tronshart, Magnus	14/4 00	1/4 31	1/4 31	3150	1/1 32	Do.
Richstad, Ottar	13/9 01	1/4 31	1/4 31	3150	1/1 32	Do.
Gevingås, Olaf Marius	19/2 97	1/4 31	1/4 31	3150	1/1 32	Do.
Ulseth, Paul Andreas	11/7 97	1/4 31	1/4 31	3150	1/1 32	Do.
Overby, Harald M.	12/2 02	4/6 31	4/6 31	3150	1/1 32	Do.
Lorentzen, Hjalmar B.	4/7 98	4/6 31	4/6 31	3150	1/1 32	Do.
Langås, Arne	2/1 97	4/6 31	4/6 31	3150	1/1 32	Do.
Christiansen, Erl. Joh.	19/1 99	4/6 31	4/6 31	3150	1/1 32	Do.
Johansen, Einar	4/2 01	4/6 31	4/6 31	3150	1/1 32	Do.
Dahl, Ole Edvard	7/8 98	4/6 31	4/6 31	3150	1/1 32	Do.
Berntsen, Henry W.	13/8 01	4/6 31	4/6 31	3150	1/1 32	Opdal.
Wannebo, Sigmund	21/3 99	4/6 31	4/6 31	3150	1/1 32	Trondheim.
Øien, Ole Martin	25/12 96	4/6 31	4/6 31	3150	1/1 32	Do.
Grådahl, Oddleif B.	18/7 01	12/1 32	12/1 32	3150	12/1 32	Do.
Bjærgård, John S.	22/8 03	12/1 32	12/1 32	2975	12/1 32	Do.
Bye, Hjalmar H.	8/8 02	12/1 32	12/1 32	2975	12/1 32	Dombås.
Rekkebo, Peder	21/3 02	12/1 32	12/1 32	2975	12/1 32	Trondheim.

1) Tidl. i jernb. tjeneste fra 30/6 19—29/7 20.

	Født	Medl. av pens.k.	Nuh. still.	Lønn kr.	Fra	Adresse
Vaadal, Johan	12/2 00	12/1 32	12/1 32	2975	12/1 32	Trondheim.
Bellingmo, Sverre	11/7 03	12/1 32	12/1 32	2975	12/1 32	Do.
Johansen, Leif Otto	3/10 02	12/1 32	12/1 32	2975	12/1 32	Do.
Kolstad, Arne	20/5 00	5/3 32	5/3 32	2975	5/3 32	Do.

Uteksaminerte ekstra fyrbøteraspiranter.

Antatt Eksamen fra Jernbaneskolen

Vaktmenn.

Bye, Lars	7/1 74	1/2 22	1/2 22	3325	1/7 29	Do.
Mæhre, John	21/1 81	1/2 22	1/2 22	3325	1/7 29	Do.

Pusserformenn.

Olsen, Arth. Edv.	7/5 90	1/1 11	14/8 19	4475	1/7 30	Do.
Langletet, Ole	23/2 85	24/9 07	20/5 21	4475	1/7 30	Do.
Erlandsen, Einar	18/8 88	24/5 08	13/1 22	4475	1/7 30	Do.
Halvorsen, Hans G.	9/11 76	24/1 12	13/1 22	4475	1/7 30	Do.

Lokomotivpusserere.

				pr. dag		
Næsnoen, Peder Johnsen	15/2 76	1/5 01	1/5 01	11.60	1/7 29	Do.
Dalsheim, Ole Olsen	7/3 77	1/9 06	1/9 06	11.60	1/7 29	Støren.
Svestad, Lars Tobiassen	5/6 84	24/3 07	24/3 07	11.60	1/7 29	Dombås.
Reppe, Arnt Olsen	13/5 82	24/9 07	24/9 07	11.60	1/7 29	Trondheim.
Engen, Herman S.	2/6 78	24/9 07	24/9 07	11.60	1/7 29	Støren.
Berg, Sivert Olausen	24/10 77	1/4 10	1/4 10	11.60	1/7 29	Stjørdal.
Lykstad, Einar Olufsen	18/6 81	1/4 10	1/4 10	11.60	1/7 29	Trondheim.
Halvorsen, Johannes	3/9 86	1/1 11	1/1 11	11.60	1/7 29	Støren.
Aamo, Olaf Olsen	2/8 83	24/6 11	24/6 11	11.60	1/7 29	Gudå.
Pedersen, Hans Joakim	29/9 83	24/1 12	24/1 12	11.60	1/7 29	Hommelvik.
Udler, Einar	10/6 85	24/3 12	24/3 12	11.60	1/7 29	Trondheim.
Eggen, Henrik Margido	24/5 85	24/12 12	24/12 12	11.60	1/7 29	Do.
Dragaashaug, Peder Pedersen	1/12 85	1/8 13	1/8 13	11.60	1/7 29	Langlete.
Moum, Karl	17/12 84	1/8 13	1/8 13	11.60	1/7 29	Trondheim.
Wold, Sigurd Bernh.	16/4 91	24/7 14	24/7 14	11.60	1/7 29	Do.
Holden, Martin Paulsen	7/8 83	24/7 14	24/7 14	11.60	1/7 29	Røros.
Høstad, Olaf	4/8 89	1/7 16	1/7 16	11.60	1/1 31	Trondheim.
Bergman, Sigurd	8/12 90	1/7 16	1/7 16	11.60	1/1 31	Do.
Rusten, Bersvend	2/4 90	16/10 16	16/10 16	11.60	1/1 31	Do.
Dahl, Halvor	17/3 92	1/8 17	1/8 17	11.60	1/1 32	Støren.
Sætervold, Johan	7/2 90	1/8 17	1/8 17	11.60	1/1 32	Trondheim.
Moe, Olaf	7/9 89	1/8 17	1/8 17	11.60	1/1 32	Do.
Andersen, Johan	20/1 82	1/8 17	1/8 17	11.60	1/1 32	Snåsa.
Tiller, Olaf M.	7/4 94	1/8 17	1/8 17	11.60	1/1 32	Trondheim.
Eriksen, Gustav	7/6 83	1/8 17	1/8 17	11.60	1/1 32	Do.
Sagdal, Toralf	16/2 95	1/10 17	1/10 17	11.60	1/1 32	Do.
Pedersen, Petter	20/3 96	1/10 18	1/10 18	11.60	1/1 33	Røros.
Moberg, Johs. J.	9/9 92	1/10 19	1/10 19	10.90	1/1 32	Steinkjer.
Solem, Anton	20/5 89	1/10 19	1/10 19	10.90	1/1 32	Trondheim.
Møller, Oluf V.	20/11 87	1/10 19	1/10 19	10.90	1/1 32	Do.
Granøien, Joh.	20/1 86	1/4 20	1/4 20	10.90	1/1 32	Dombås.
Dahl, John	7/12 97	1/4 20	1/4 20	10.90	1/1 32	Grong.
Granmo, Ole	15/2 96	1/5 20	1/5 20	10.90	1/1 32	Støren.
Nord, Erik	2/5 94	15/6 22	15/6 22	10.20	1/1 30	Trondheim.
Mosand, Ragnv.	18/4 92	15/6 22	15/6 22	10.20	1/1 30	Do.

	Født.	Medl. av pens.k.	Nuh. still.	Lønn pr. dag kr.	Fra	Adresse.
Alstad, Alfr.	10/4 91	15/6 22	15/6 22	10.20	1/1 30	Trondheim.
Bjerkaker Martin	29/5 98	15/6 22	15/6 22	10.20	1/1 30	Do.
Bryn, Anders	2/5 01	20/9 22	1/9 27	10.20	1/1 31	Storlien.
Aungrind, Peder P.	20/2 84	1/12 15	1/1 30	11.60	1/1 32	Steren.
Gundersen, Ole M.	21/9 94	17/3 31	17/3 31	10.20	28/3 31	Levanger.

Verksmestre.

					pr. år	
Arnesen, U. M.	9/8 69	1/2 95	1/7 16	4950	1/7 29	Trondheim.
Bragstad, Konrad	24/5 69	24/12 96	10/11 17	4950	1/7 29	Do.
Aas, Sigurd	28/9 73	15/11 11	10/7 19	4950	1/7 29	Do.
Hansen, Thorvald	24/2 83	1/1 05	30/9 21	4950	1/7 29	Steren.
Danielsen, Olaf Cornelius	22/10 83	28/3 12	1/3 23	4950	1/7 29	Trondheim.
Lorvig, Ole	4/10 70	24/7 94	1/7 24	4950	1/7 29	Do.
Hagen, Nils	2/11 78	1/2 02	10/10 25	4950	1/7 29	Do.
Rosbach, Hammond F.	6/4 78	1/1 02	17/4 29	4950	1/7 29	Do.
Leer, Konrad Marius	1/5 83	15/2 08	17/4 29	4950	1/7 29	Do.
Rækkebo, Anton	22/2 77	16/1 06	17/7 29	4950	17/7 29	Do.
Hansen, Kristian Peder	27/4 80	1/3 06	1/4 30	4950	1/4 30	Do.

Verkstedsformann.

Pettersen, Karl Olbert	27/9 79	1/4 01	1/1 28	4475	1/7 29	Do.
----------------------------------	---------	--------	--------	------	--------	-----

Verkstedsarbeidere kl. I (håndverkere).

			Tjenstgjort fra	pr. time	
Johnsen, Peter, maler	15/11 72	1/4 99	12/10 96	1.50	1/7 29 Do.
Sivertsen, Ole, snekker	1/4 73	1/4 99	27/4 96	1.50	1/7 29 Do.
Krogshus, Johan Olaf Ellingsen, maskinarbeider	8/2 75	1/1 00	27/4 96	1.50	1/7 29 Do.
Hovind, Karl Hansen, snekker	19/5 77	1/5 02	14/1 01	1.50	1/7 29 Do.
Holthe, Ole Kristian, kjelsmed	19/11 75	1/1 02	26/5 97	1.50	1/7 29 Do.
Guttormsen, Thorvald Antoni, maskinarb.	27/3 76	2/12 12	26/10 11	1.50	1/7 29 Do.
Teslie, Jakob Andreas, filer	20/3 77	1/1 05	28/8 93 ¹⁾	1.50	1/7 29 Do.
Sivertsen, John, kjelsmed	17/3 72	1/7 99	2/7 94	1.50	1/7 29 Do.
Hamsaas, Martin Augustsen, do.	20/12 73	1/4 01	3/7 99	1.50	1/7 29 Do.
Knudsen, Knud Bernh., m.arb.	21/6 77	1/1 04	14/6 99	1.50	1/7 29 Do.
Østvik, Johan Bernt, platesmed	22/2 75	1/1 04	2/8 99	1.50	1/7 29 Do.
Danielsen, Johannes, snekker	21/11 74	2/12 12	21/4 11	1.50	1/7 29 Do.
Stokbak, Bernhard, støper	20/7 81	1/8 13	3/7 12	1.50	1/7 29 Do.
Gangstad, Konrad Haakon, kjelsmed	28/10 83	1/1 10	31/1 07	1.50	1/7 29 Do.
Høe, Olaf Alfred, maskinarb.	9/6 81	1/1 05	21/4 03	1.50	1/7 29 Do.
Fagerli, Johan Martin, maler	4/2 81	1/1 10	2/4 07	1.50	1/7 29 Do.
Johansen, Olaf, maler	8/6 80	1/8 13	22/2 12	1.50	1/7 29 Do.
Paulsen, Paul, maskinarb.	17/7 79	3/2 14	9/6 12	1.50	1/7 29 Do.
Faanes, Petter, do.	18/8 81	3/2 14	16/9 12	1.50	1/7 29 Do.
Seraas, Ingvald, do.	4/7 70	3/2 14	4/10 12	1.50	1/7 29 Do.
Iversen, Gustav, kjelsmed	21/8 76	3/2 14	12/11 12	1.50	1/7 29 Do.
Renning, Ludvig, maskinarb.	28/5 76	3/2 14	25/11 12	1.50	1/7 29 Do.

1) Fraværende fra jernbanens tjeneste 8/10 95—26/5 03

	Født	Medl. av pens.k.	Tjenstgjort fra	Lønn pr. time kr.	Fra	Adresse.
Olsen, Arthur Marius, platesm.	3/6 84	1/1 10	15/6 08	1.50	1/7 29	Trondheim.
Lundemo, Rikard Ingvald, smed	25/12 79	1/1 05	20/2 01	1.50	1/7 29	Do.
Larsen, Ingvald Johannes, maskinarbeider	3/12 84	1/1 12	17/2 10	1.50	1/7 29	Do.
Selsbak, Karl Oskar, do.	31/8 86	1/1 12	6/6 10	1.50	1/7 29	Do.
Wærness, Adolf Edvard, maler	2/1 88	23/5 12	2/1 11	1.50	1/7 29	Do.
Olsen, Aksel Julius, snekker	6/9 83	2/12 12	28/11 10	1.50	1/7 29	Do.
Visthus, Jørgen Emaus, do.	28/4 71	2/12 12	30/1 11	1.50	1/7 29	Do.
Kristiansen, Oskar S., do.	20/11 82	1/8 13	10/2 12	1.50	1/7 29	Do.
Kirksæter, Asbjørn Torleif, maskinarb.	10/3 85	1/1 07	23/10 01	1.50	1/7 29	Do.
Svendsen, Peder, do.	25/9 85	1/1 10	25/4 05	1.50	1/7 29	Do.
Overby, Johan Ingvald, do.	30/5 89	1/1 10	23/5 06	1.50	1/7 29	Do.
With, Olaf Henrik, smed	3/10 84	1/1 08	9/5 04	1.50	1/7 29	Støren.
Renaas, Sigurd H., maler	20/7 90	1/6 13	2/1 11	1.50	1/7 29	Do.
Hove, Alfred Olaf, do.	9/9 88	1/9 13	29/1 12	1.50	1/7 29	Trondheim.
Bakken, John, maskinarb.	10/7 87	3/2 14	14/11 11	1.50	1/7 29	Do.
Mikalsen, Johan, kjelsmed	2/3 82	3/2 14	23/9 12	1.50	1/7 29	Do.
Pettersen, Johan, salmaker	26/9 88	3/2 14	30/9 12	1.50	1/7 29	Do.
Vinum, Ragnvald Marius, maskinarb.	2/10 89	1/1 12	23/4 06	1.50	1/7 29	Do.
Skjølsvold, Alfr. Johannes, do.	1/1 90	28/8 12	1/5 07	1.50	1/7 29	Do.
Lian, Olaf Reidar, jernstøper	6/9 91	28/8 12	27/4 09	1.50	1/7 29	Do.
Pettersen, Birger Margido, do.	9/3 89	1/8 13	24/6 08	1.50	1/7 29	Do.
Ingdahl, Kristian, mask.arb.	12/3 84	1/12 15	11/5 09 ¹⁾	1.50	1/7 29	Do.
Svendsen, Haakon, smed	2/12 74	1/12 15	9/7 13	1.50	1/7 29	Do.
Haugan, Nils J., maler	8/11 84	1/12 15	9/6 13	1.50	1/7 29	Do.
Rønning, Alfr., støper	15/9 82	1/12 15	13/10 13	1.50	1/7 29	Do.
Petersen, Ove Adolf, mask.arb.	9/3 73	1/8 16	22/3 15	1.50	1/7 29	Støren.
Raaheim, Birger L., kjelsmed	9/3 76	1/1 04	6/8 00	1.50	1/7 29	Trondheim.
Haugen, Peder, smed	7/10 84	1/1 08	15/6 03	1.50	1/7 29	Do.
Nilsen, Karl, smed	30/5 84	1/1 11	14/8 06	1.50	1/7 29	Do.
Nøstberg, Bernh., smed	17/10 89	1/1 11	24/4 07	1.50	1/7 29	Do.
Johnsen, Bjarne, snekker	20/5 87	1/8 16	11/6 13	1.50	1/7 29	Do.
Øyen, Werner, snekker	3/5 91	1/8 16	13/6 13	1.50	1/7 29	Do.
Jakobsen, Peder R., kjelsmed	16/7 85	1/1 08	23/2 03	1.50	1/7 29	Do.
Nyborg, Paul, maskinarb.	7/2 94	1/12 15	2/8 09	1.50	1/7 29	Do.
Bartnes, Sivert, kjelsmed	19/6 87	3/2 14	24/6 12	1.50	1/7 29	Do.
Bjerkan, Joh. J., kjelsmed	4/5 87	1/1 12	29/9 10	1.50	1/7 29	Do.
Rognes, Ole K., vognrep.	19/8 91	1/8 13	7/9 11	1.50	1/7 29	Do.
Melgaard, Albert S., mask.arb.	24/4 79	1/8 17	17/4 16	1.50	1/7 29	Do.
Endresen, Anton G., kjelsmed.	27/9 85	1/8 17	13/7 14	1.50	1/7 29	Do.
Nideng, Ole S., maskinarb.	22/12 76	1/1 04	22/8 99	1.50	1/7 29	Do.
Fredriksen, Olaf, snekker	13/10 87	1/1 18	12/5 14	1.50	1/7 29	Do.
Gabrielsen, Johan, snekker	25/5 86	1/1 18	9/3 14	1.50	1/7 29	Do.
Slettedahl, Peder, mask.arb.	9/3 86	1/1 18	16/11 10	1.50	1/7 29	Do.
Røberg, Iver, mask.arb.	19/6 79	1/1 18	27/11 12	1.50	1/7 29	Do.
Krogstad, Sivert Larsen, snekker	12/6 92	30/6 14	1/11 11	1.50	1/7 29	Do.
Øien, Ivar Margido, vognrep.	22/2 88	1/12 15	11/4 13	1.50	1/7 29	Do.
Sjøvold, Georg, elektriker	11/7 95	1/9 16	8/4 15	1.50	1/1 30	Do.

¹⁾ Frav. fra tjenesten fra 16/12 10—8/9 13.

	Født	Medl. av pens.k.	Tjenst- gjort fra	Lønn pr. time kr.	Fra	Adresse.
Larsen, Arne, mask.arb.	4/12 96	1/7 18	1/5 12	1,50	1/1 31	Trondheim.
Hansen, Paul, mask.arb.	1/18 96	1/7 18	2/4 12	1,50	1/1 31	Do.
Aastrand, Haakon, mask.arb.	12/8 86	1/1 19	10/9 17	1,50	1/7 29	Do.
Foss, Audun, snekker	17/10 88	1/1 19	10/9 17	1,50	1/7 29	Støren.
Eidem, Hilmar, mask.arb.	14/10 88	1/1 19	9/11 17	1,50	1/7 29	Trondheim.
Johansen, Alfr. Kr., mask.arb.	12/9 90	1/1 11	10/6 08	1,50	1/7 29	Do.
Kampervold, Ole Andreas, støper	20/10 75	1/3 20	21/1 19	1,50 ¹⁾	1/7 29	Do.
Granøien, Ole Bernt, kjelsmed	9/10 80	1/3 20	6/1 19	1,50	1/7 29	Do.
Leer, John Richard, m.arb.	18/6 81	1/3 20	21/1 19	1,50	1/7 29	Do.
Lystad, Johan Jørginus, ma- skinarbeider	2/9 82	1/3 20	20/1 19	1,50	1/7 29	Do.
Kvam, Andreas Hansen, ma- skinarbeider	23/9 83	1/3 20	27/1 19	1,50	1/7 29	Do.
Kristoffersen, Martin, kjelsmed	17/8 84	1/3 20	6/1 19	1,50	1/7 29	Do.
Nilsen, Paul Helmer, mask.arb.	6/6 79	1/4 21	14/1 19	1,50	1/7 29	Do.
Bye, Haakon, Edvard, ma- skinarbeider	19/7 89	1/4 21	3/3 19	1,50	1/7 29	Do.
Simonsen, Martin Berge, ma- skinarbeider	14/5 80	1/4 21	12/3 19	1,50	1/7 29	Do.
Rosvold, Johan Magnus, ma- skinarbeider	24/12 84	1/4 21	2/4 19	1,50	1/7 29	Do.
Dahl, Aksel, mask.arb.	12/8 79	1/4 21	11/4 19	1,50	1/7 29	Do.
Brissach, Sigurd Andreas, ma- skinarbeider	16/5 79	1/4 21	15/5 19	1,50	1/7 29	Do.
Elverum, Thoralf, mask.arb.	17/3 87	1/4 21	12/6 19	1,50	1/7 29	Do.
Thorgaard, Stinus, mask.arb.	8/8 76	1/4 21	1/10 19	1,50	1/7 29	Do.
Ringstad, Marius, mask.arb.	20/4 84	1/4 21	13/10 19	1,50	1/7 29	Do.
Johansen, Bergiton Joh., ma- skinarbeider	20/4 89	1/4 21	17/11 19	1,50	1/7 29	Do.
Anfinsen, Kristen Alfred, ma- skinarbeider	2/4 80	1/4 21	24/11 19	1,50	1/7 29	Do.
Wæraas, Johan Godtfred, ma- skinarbeider	20/12 84	1/4 21	15/1 20	1,50	1/7 29	Støren.
Hammer, Konrad Leonhard, maskinarbeider	11/5 87	1/4 21	5/5 19	1,50	1/7 29	Trondheim.
Schjetne, Johannes, kjelsmed	12/12 85	1/4 21	6/10 19	1,50	1/7 29	Do.
Jakobsen, Hans Peter, kjelsmed	6/1 83	1/4 21	6/10 19	1,50	1/7 29	Do.
Gjerde, Simon Ragnvald, ma- skinarbeider	30/7 94	1/4 21	9/9 19	1,50	1/7 29	Do.
Watsaas, Peter Olaus Olsen, vognrep.	27/3 83	1/3 20	23/7 13	1,50	1/7 29	Do.
Petersen, Johan Sigvart, smed	3/4 97	1/1 18	5/6 16	1,50	1/7 29	Do.
Dreier, Johan, mask.arb.	7/5 96	1/3 20	13/1 13	1,50	1/1 32	Do.
Olsen, Sigurd, mask.arb.	21/5 96	1/4 21	9/2 14	1,50	1/1 33	Do.
Lundemo, Casper W. L., smed	21/3 90	1/12 15	27/10 13	1,50	1/7 29	Do.
Aspen, Johan Severin, vognrep.	20/1 95	1/12 15	8/1 12	1,50	1/1 30	Do.
Jakobsen, Marius Nikolai, smed	3/3 94	30/6 14	28/2 12	1,50	1/7 29	Do.
Olsen, Erling Peder, vognrep.	27/8 94	1/8 16	20/8 13	1,50	1/1 31	Do.

1) Tjenstgjør som lagerarb. kr. 10,30 pr. dag.

	Født	Medl. av pens.k.	Tjenst- gjort fra	Lønn pr. time kr.	Fra	Adresse.
Jørgensen, Johan Arnt, ma- skinarbeider	29/8 85	1/2 22	19/9 17	1.50	1/7 29	Trondheim.
Jakobsen, Elias Peter, mask.arb.	2/6 81	1/2 22	21/2 20	1.50	1/7 29	Do.
Dahl, Sverre, kjelsmed	21/6 88	1/2 22	20/4 20	1.50	1/7 29	Do.
Kristiansen, William Berg, snekker	29/4 80	1/2 22	2/1 19	1.50	1/7 29	Do.
Auran, Peter Olsen, snekker	12/4 86	1/2 22	6/1 19	1.50	1/7 29	Do.
Kristiansen, Ingbert, snekker	2/11 81	1/2 22	17/8 19	1.50	1/7 29	Do.
Klevsand, Albert Olsen, snekker	16/6 90	1/2 22	17/7 19	1.50	1/7 29	Do.
Collin, Ole Olsen, vognrep.	19/4 82	1/2 22	17/11 19	1.50	1/7 29	Do.
Lyngen, Sivert Olsen, mask.arb.	1/3 83	1/2 22	11/5 20	1.50	1/7 29	Do.
Hønstad, Karl Kristian, ma- skinarbeider	21/2 73	1/2 22	6/4 20	1.50	1/7 29	Do.
Eriksen, Joh.s smed	17/1 79	1/10 22	1/10 22	1.50	1/7 29	Hommelvik.
Langli, Lorentz, vognrep.	19/10 98	1/3 23	22/4 21	1.50	1/7 29	Trondheim.
Nilsen, Oskar, maskinarb.	20/1 99	1/3 23	8/6 14	1.50	1/1 33	Do.
Rønning, Trygve, smed	21/8 92	1/3 23	29/3 20	1.50	1/7 29	Do.
Svendsen, Sverre, støper	22/3 94	1/3 23	6/4 20	1.50	1/7 29	Do.
Hermanstad, Kristoffer, snekker	2/2 73	1/3 23	16/6 21	1.50	1/7 29	Do.
Dahl, Joakim, maskinarb.	19/5 77	1/3 23	10/12 21	1.50	1/7 29	Støren.
Silseth, Peder, kjelsmed	27/7 86	1/3 23	12/9 21	1.50	1/7 29	Do.
Myhr, Johan, platesmed	7/12 87	1/3 23	29/3 21	1.50	1/7 29	Do.
Hansen, Harald, maskinarb.	15/2 00	29/1 24	10/10 16	1.43	1/1 32	Trondheim.
Lykstad, Olaus, do.	3/1 79	29/1 24	10/5 20	1.50	1/7 29	Do.
Rudi, Anton, do.	11/6 79	29/1 24	21/7 21	1.50	1/7 29	Do.
Eriksson, Karl, do.	9/12 70	29/1 24	11/8 21	1.50	1/7 29	Do.
Olsen, Odin, do.	31/8 76	29/1 24	12/7 21	1.50	1/7 29	Do.
Moslet, Arvid, kjelsmed	10/4 95	29/1 24	27/6 11	1.50	1/1 32	Do.
Jørgensen, Lorentz, salmaker	6/11 77	29/1 24	27/9 21	1.50	1/7 29	Støren.
Værås, Oskar, dreier	22/12 98	29/1 24	12/9 21	1.50	1/1 32	Do.
Kulvik, Emil, do.	18/1 97	29/1 24	20/9 21	1.50	1/1 32	Do.
Lund, Gustav, dreier	16/1 93	29/6 15	28/11 12	1.50	1/7 29	Trondheim.
Berge, Johan, do.	9/8 84	1/2 25	14/5 23	1.50	1/7 29	Do.
Engen, Harald Fr., elektriker	6/12 83	1/2 30	24/10 21	1.43	1/2 30	Støren.
Petersen, Ove Adolf, maskinarb.	6/9 04	1/2 30	19/1 20	1.36	1/1 32	Do.
Olsen, Olaf A. do.	17/1 76	1/2 30	10/7 16	1.43	1/2 30	Trondheim.
Olsen, Jentoft H., snekker	6/8 94	1/2 30	2/10 19	1.43	1/2 30	Do.
Skjetne, Emil Alfr., maler	30/10 80	1/2 30	29/8 21	1.43	1/2 30	Do.
Aspen, Bergsvein, maskinarb.	25/1 80	1/2 30	6/9 21	1.43	1/2 30	Do.
Olsen, Sivert Marius, støper	1/1 83	1/2 30	3/2 22	1.43	1/2 30	Do.
Hansen, Ole Petter, blikk.slager	14/2 74	1/2 30	3/3 22	1.43	1/2 30	Do.
Flosand, Olav B., bilreparatør	16/1 98	1/2 30	2/8 22	1.43	1/2 30	Do.
Rinnan, Petter Ole, elektriker	30/3 02	1/2 30	16/2 23	1.43	1/1 32	Do.
Moan, Johan, bilreparatør	15/10 95	1/2 30	8/12 24	1.43	1/2 30	Do.
Johansen, Bernt, skredder- mester	11/8 77	1/2 30	6/4 20	1.43	1/2 30	Do.
Iversen, Ivar Olai, sveiser	24/9 94	26/1 31	4/2 22	1.43	26/1 31	Do.
Santi, Luigi Andr., bilreparatør	17/6 99	26/1 31	10/7 22	1.43	26/1 31	Do.
Aas, Nils L. Julius, maskinarb.	7/11 85	26/1 31	2/2 25	1.43	26/1 31	Støren.

Verkstedsarbeidere kl. II.

Eriksen, Edvard	6/3 80	1/8 13	26/9 11	1.39	1/7 29	Trondheim.
Lundemo, Christian	1/2 82	3/2 14	8/7 12	1.39	1/7 29	Do.

	Født	Medl. av pens.k.	Tjenst- gjort fra	Lønn pr. time kr.	Fra	Adresse.
Lundemo, Olav	15/1 92	1/8 13	15/6 08	1.39	1/7 29	Trondheim.
Johnsen, John Olaf	6/1 85	14/10 13	15/7 11	1.39	1/7 29	Do.
Melhustrø, Gustav A.	20/3 94	30/6 14	2/9 12	1.39	1/7 29	Do.
Melhustrø, Aksel A.	8/1 92	30/6 14	28/11 12	1.39	1/7 29	Do.
Hagen, Ole E.	30/1 88	1/12 15	19/5 14	1.39	1/7 29	Do.
Hagen, Kristian E.	13/2 96	1/8 16	19/5 14	1.39	1/7 29	Do.
Sund, Sverre	27/3 94	1/8 17	22/9 15	1.39	1/1 30	Do.
Fredheim, Leif J.	8/7 95	1/1 18	5/9 16	1.39	1/1 30	Do.
Sten, Roland Kristian	30/3 77	1/1 18	8/1 14	1.39	1/7 29	Do.
Jervan, Martin	6/10 76	1/10 19	3/6 18	1.39	1/7 29	Do.
Solem, Thoralf	9/12 86	1/10 19	11/7 18	1.39	1/7 29	Do.
Moen, Olaf	24/7 95	1/1 19	1/8 17	1.39	1/7 29	Do.
Strømmen, Thorvald	11/5 99	1/4 21	10/7 19	1.39	1/7 29	Do.
Gjørv, Paul Elisæus	19/1 96	1/4 21	29/5 16	1.39	1/7 29	Do.
Magnussen, Adolf Bertinius	29/12 96	1/4 21	6/10 19	1.39	1/7 29	Do.
Rodal, Georg Hagerup Myhre	28/3 83	1/2 22	5/5 19	1.39	1/7 29	Do.
Johnsen, John	20/3 81	1/2 22	1/3 20	1.39	1/7 29	Do.
Austad, Johannes	14/4 98	1/2 22	11/9 16	1.39	1/1 32	Do.
Saksvik, Sigvart	8/10 91	1/2 22	4/3 20	1.39	1/1 30	Do.
Thorgersen, Joh.	10/11 00	1/3 23	29/9 19	1.39	1/1 33	Do.
Thomassen, Johan	19/10 95	1/3 23	30/3 20	1.39 ¹⁾	1/7 29	Do.
Nilsen, Aksel	10/9 95	29/1 24	15/6 18	1.39	1/1 30	Do.
Roaldseth, Joh.	21/11 91	29/1 24	28/4 19	1.39	1/1 30	Do.
Rømo, Sofus	2/7 93	29/1 24	25/4 22	1.39	1/1 30	Do.
Halvorsen, Wilh.	1/12 94	29/1 24	27/1 22	1.39	1/1 30	Do.
Schive, Albert	16/12 95	29/1 24	19/2 18	1.39	1/1 32	Støren.
Roness, Karl	31/12 79	26/1 31	11/2 19	1.32	20/1 31	Trondheim.
Hamsaas, Bjarne	30/7 03	26/1 31	12/9 21	1.32	1/1 33	Do.
<i>Kranførere.</i>				Nuh. still.	pr. år.	
Lervåg, Aasmund	11/11 90	1/1 18	15/6 22	4025	1/7 29	Do.
Rønning, Arvid	16/6 93	1/7 16	15/6 22	4295	1/7 29	Do.
<i>Kull-lempere.</i>					pr. dag.	
Sagen, Ole Olsen	22/6 72	1/4 02	1/10 06	10.00	1/7 29	Gudå.
Aunmo, Peder Hansen	2/9 74	1/1 11	1/1 11	10.00	1/7 29	Støren.
Stokke, Olaf	8/5 78	1/1 17	1/1 17	10.00	1/7 29	Hell.
Lillebudal, Jens E.	20/6 95	1/12 22	1/12 22	9.46	1/1 33	Trondheim.
Brendodden, Edv.	11/9 86	1/12 22	1/12 22	9.46	1/1 33	Do.
<i>Telegrafmester.</i>					pr. år	
Myhre, Even Olsen	21/1 76	1/11 98	30/6 15	4950	1/7 29	Trondheim.
<i>Banemestere.</i>						
Schive, Johan Fredrik	18/6 71	1/8 98 ²⁾	9/1 07	4950	1/7 29	Steinkjer.
Tveit, Torbj.	16/8 80	21/10 10	21/10 10	4950	1/7 29	Trondheim.
Bakken, Øistein S.	1/1 79	1/10 11 ³⁾	6/1 20	4950	1/7 29	Hommelvik.
Ødegaard, Johan Sverre	20/8 89	27/5 14	16/3 22	4950	1/7 29	Levanger.

1) Tjenstgjør som lagerarb. kr. 9.54 pr. dag.

2) Ansatt ved anleggene fra 1/1 98.

3) — » — » » 17/7 11.

	Født.	Medl. av pensk.	Nuh. still.	Lønn kr.	Fra	Adresse.
Lund, Kristian	14/11 88	20/3 13	8/11 23	4950	1/7 29	Hjerkin.
Skjærpe, Rasmus	21/5 82	20/8 05 ¹⁾	6/1 26	4950	1/1 30	Gudå.
Røddesnes, Peder	6/7 86	8/4 20	3/9 30	4500	1/1 33	Opdal.
Jacobsen, Johannes	10/8 86	15/12 11	12/1 33	4050	1/5 33	Reros.
Dalsaaune, Johan P.	29/10 86	6/10 27	19/4 33	(ikke tilnådt.)		Singsås.

Baneformann ved Trondheim stasjon.

Garberg, Jørgen	3/7 89	30/6 16	4/12 26	3950	1/1 31	Trondheim.
---------------------------	--------	---------	---------	------	--------	------------

Baneformenn.

Strøm, Kr.	12/5 74	20/10 02	14/10 07	3575	1/7 29	Drivstua.
Ødegaard, Simen Olsen	3/11 77	20/10 02	12/10 10	3575	1/7 29	Rinnan.
Lyng, Ole O.	3/12 71	11/12 07	10/12 10	3575	1/7 29	Langstein.
Bjørgen, Ole Toresen	14/5 76	1/8 02	9/2 11	3575	1/7 29	Stjerdal.
Schive, Kristian A.	3/12 77	7/9 05	1/6 11	3575	1/7 29	Sparbu.
Hagen, Amund A.	6/9 69	7/9 05	24/6 12	3575	1/7 29	Opdal.
Knudsen, Ole	20/5 72	15/5 03	20/8 13	3575	1/7 29	Støren.
Grytbak, Anders P.	4/7 70	7/9 05	1/1 14	3575	1/7 29	Malvik.
Brataas, Ole O.	24/6 78	22/2 06	20/6 14	3575	1/7 29	Sona.
Bredesen, Nils E.	10/3 74	1/3 07	10/3 15	3575	1/7 29	Telneset.
Aavik, Erik A. B.	3/10 73	7/9 05	20/7 15	3575	1/7 29	Byafossen.
Høseien, Ole Andersen	15/10 70	20/9 07	1/8 15	3575	1/7 29	Reros.
Lien, Amund C.	22/4 75	10/6 03	1/1 16	3575	1/7 29	Hegra.
Løseth, John	7/10 76	7/3 12	2/10 16	3575	1/7 29	Reitstøa.
Engan, Hans	2/2 76	1/3 07	1/12 16	3575	1/7 29	Reitan.
Evenmo, Esten	9/4 70	19/11 04	1/2 17	3575	1/7 29	Jensvoll.
Løvdal, Ole J.	9/8 78	14/10 07	20/2 17	3575	1/7 29	Snåsa.
Brække, John J.	19/7 76	1/2 10	6/3 17	3575	1/7 29	Bjørgen.
Hylmo, Ole	4/7 86	1/5 10	15/7 17	3575	1/7 29	Flornes.
Thoresen, Peter	18/9 76	25/7 10	1/8 17	3575	1/7 29	Skogn.
Bjørgen, Johan T.	18/8 73	20/5 11	1/4 18	3575	1/7 29	Sunnan.
Jensen, Jens	24/12 85	1/3 16	9/8 18	3575	1/1 30	Singsås.
Harborg, Kristen	22/1 70	1/9 11	1/4 18	3575	1/1 31	Tyvoll.
Andersen, Albert	24/9 81	10/12 12	2/8 18	3575	1/7 29	Levanger.
Raaen, Bernhard	30/3 79	1/4 11	1/7 18	3575	1/7 29	Hommelvik.
Krogstad, Nils	29/5 82	1/12 12	1/8 18	3575	1/7 29	Holtålen.
Bidhammer, Ole	1/7 83	27/8 13	1/8 18	3575	1/7 29	Gudå.
Olsen, Simen	1/11 78	27/4 10	1/8 18	3575	1/7 29	Sunnan.
Gravrok, Peder	1/6 80	28/8 13	1/2 19	3575	1/7 29	Reitstøa.
Harborg, Henning	2/3 83	25/9 14	10/6 19	3575	1/7 29	Heimdal.
Jermstad, Tore	9/6 74	20/4 10	1/11 19	3575	1/7 29	Vist.
Holden, Ole	7/8 73	20/10 02	1/1 20	3575	1/7 29	Ronglan.
Tidemann, Ole	20/11 82	22/10 13	1/1 20	3575	1/7 29	Meråker.
Hafstad, Joh. P.	10/5 91	28/6 16	1/1 20	3575	1/1 30	Os.
Sundt, Anders	21/11 77	3/3 13	22/5 20	3575	1/7 29	Stensli.
Andersen, Ole Rikard	14/2 85	15/9 13	1/7 20	3575	1/7 29	Hell.
Hafstad, Nils	7/9 88	1/9 16	26/11 20	3575	1/1 31	Melhus.
Vennatrø, Sigurd	11/11 89	1/1 17	1/1 21	3575	1/1 31	Kvål.
Gulbrandsen, Gustav	7/10 86	25/4 17	7/1 21	3575	1/1 31	Tovmodal.
Trøan, Olaf	25/3 91	1/10 18	28/1 21	3575	1/1 33	Do.
Haagensen, Mikkel	11/10 92	15/6 18	31/1 21	3575	1/1 32	Langlete.

1) Frav. fra jernb.s tjeneste fra 1/10 17—10/10 23.

	Født	Medl. av pens.k.	Nuh. still.	Lønn kr.	Fra	Adresse.
Rugeldahl, Ole	23/4 83	1/12 15	1/4 21	3575	1/1 30	Nyplass.
Nevermo, Chr.	19/8 71	7/9 05	1/4 21	3575	1/7 29	Verdal.
Trapnes, Olaf	28/4 87	13/12 15	9/5 21	3575	1/1 30	Sunnan.
Vang, Arne	23/9 93	15/6 18	14/5 21	3575	1/1 32	Valøy.
Mikkelsen, Birger	30/4 91	20/3 19	14/5 21	3575	1/1 33	Lurudal.
Kverneng, Hans	8/4 88	1/12 19	14/5 21	3575	1/1 33	Reros.
Øvergaard, Alfr.	1/3 85	6/1 20	14/5 21	3575	1/1 33	Drivstua.
Tevel Dahl, Julius	21/3 96	1/4 20	14/5 21	3575	1/1 33	Kopperå.
Øien, Otto	19/4 80	14/5 21	14/5 21	3575	1/1 33	Soknedal.
Smørsgaard, Ole Petter	9/5 78	14/5 21	14/5 21	3575	1/1 33	Berkåk.
Bjerkaas, Sivert	4/7 86	14/5 21	14/5 21	3575	1/1 33	Opdal.
Havdahl, Nils	22/11 83	14/5 21	14/5 21	3575	1/1 33	Ulsberg.
Rokne, Gjertinus	28/3 82	14/5 21	14/5 21	3575	1/1 33	Agle.
Lium, Olaf	31/1 91	14/5 21	14/5 21	3575	1/1 33	Garli.
Lien, Hans	24/1 87	14/5 21	14/5 21	3575	1/1 33	Dombås.
Røtnes, Alb.	26/4 87	14/5 21	14/5 21	3575	1/1 33	Snøan.
Fjeldal, Hilmar	19/1 83	14/5 21	14/5 21	3575	1/1 33	Snåsa.
Nestberg, Paul	13/7 91	15/6 18	13/8 21	3575	1/1 32	Fagerhaug.
Kilnes, Einar	28/9 75	20/10 02	1/10 21	3575	1/7 29	Heil.
Kringrø, Thomas	20/12 82	28/10 13	1/10 21	3575	1/7 29	Gudå.
Nestvold, Johan	14/1 85	7/4 21	20/10 21	3400	1/1 30	Verdal.
Kronmo, Esten	23/7 83	29/10 13	17/11 21	3575	1/7 29	Tolga.
Skatvold, Martin	13/5 75	14/5 21	1/12 21	3400	1/1 30	Støren.
Bjørnli, Arnt	19/3 91	14/5 21	1/12 21	3400	1/1 30	Garli.
Hesflot, Ole	8/8 90	14/5 21	1/12 21	3400	1/1 30	Rognes.
Væske, Anker	15/12 75	14/5 21	1/12 21	3400	1/1 30	Driva.
Stafne, Mikal	22/1 82	23/11 10	15/12 21	3575	1/1 29	Lundamo.
Bye, Einar	11/4 95	1/4 20	21/12 21	3400	1/1 30	Sunnan.
Fellmann, Joh.	5/2 93	15/6 18	1/4 22	3575	1/1 32	Røra.
Mæresmo, Joh.	23/5 85	1/4 20	17/3 22	3400	1/1 30	Skatval.
Bratsve, Einar	13/4 82	7/4 17	1/4 22	3575	1/1 31	Steinkjer.
Grov, Erik	27/8 88	14/5 21	1/4 22	3400	1/1 30	Hjerkinn.
Gjelsaas, John	20/11 85	14/5 21	1/4 22	3400	1/1 30	Fokstua.
Nerlien, Thv.	20/12 92	14/5 21	17/6 22	3400	1/1 30	Driva.
Rønningen, Hans	24/2 93	28/7 21	1/12 22	3400	1/1 31	Stensli.
Kristiansen, Ingvald H. J.	12/8 93	14/5 21	2/7 26	3400	1/1 31	Flornes.
Ødegaard, Peder M.	19/11 89	1/9 18	21/10 26	3575	1/1 33	Holtålen.
Bryn, Hans P.	17/12 98	12/9 21	22/10 26	3400	1/1 32	Kongsvoll.
Lundemo, John	4/11 90	1/10 18	23/10 26 ¹⁾	3575	1/1 33	Nypan.
Grandalsmo, John	25/4 98	1/4 20	22/10 26	3400	1/1 30	Åsen.
Haugen, Ole L.	31/5 95	28/2 21	29/10 26	3400	1/1 31	Formofoss.
Haakensen, Haakon	14/2 95	1/4 20	1/11 26	3400	1/1 30	Reitan.
Gullhav, Bertinus	14/6 90	14/5 21	2/11 26	3400	1/1 31	Dombås.
Bratsve, Konrad	21/9 90	1/2 20	1/2 27	3400	1/1 30	Hommelvik.
Eggen, Esten, L.	1/7 76	20/10 09	22/6 27	3575	1/1 31	Tolga.
Myhre, Hilmar	21/5 00	1/4 20	29/6 27	3400	1/1 30	Ranheim.
Vuduauet, Severin	2/2 81	4/3 13	20/6 27	3575	1/1 31	Åsen.
Talsnes, Thomas	3/2 88	1/4 19	20/6 27	3575	1/1 33	Kotsøy.
Granøien, Johan	20/1 93	13/6 18	24/12 27 ²⁾	3400	1/1 30	Nypan.
Eggen, Ole Andr. L.	2/3 80	1/4 20	13/8 29	3400	1/1 31	Tolga.

1) Perm. med invalidpensjon fra 12/2 1933.

2) » » ———— » 1/2 1933.

	Født	Medl. av pens.k.	Nuh. still.	Lønn kr.	Fra	Adresse.
Storsve, Karl Albin	27/12 99	28/2 21	19/3 29	3400	1/1 31	Hjerkin.
Øien, Hans	24/8 86	1/2 22	19/3 29	3400	1/1 32	Fagerhaug.
Davidhaugen, Johan T.	1/9 93	11/9 22	19/3 29	3400	1/1 33	Selsbakk.
Leregg, Johannes	12/6 90	11/10 23	21/11 29	3575	3/12 29	Jerstad.
Folstad, Jon Larsen	15/5 88	1/12 18	28/1 30	3400	1/1 31	Tynset.
Engebreetsen, Mathias	23/1 87	14/5 21	1/2 30	3400	1/1 32	Vålåsje.
Buseth, Johan O.	22/8 92	1/12 22	15/1 30	3400	1/1 33	Kongsvoll.
Sveet, Arnt	7/6 95	9/1 27	15/1 30	3050	1/1 33	Do.
Flater, Alf Ingar	2/11 97	21/11 29	10/1 30	2875	1/1 33	Snåsa.
Haugen, Tormod J.	2/6 97	21/11 29	15/1 30	2875	1/1 33	Lurudal.
Aasheim, Adolf Marius	21/8 89	20/10 17	20/9 30	3400	12/10 30	Vålåsje.
Sund, Martin	9/8 97	9/1 27	1/2 31	3050	1/1 33	Formofoss.
Foss, Iver Olsen	17/6 87	2/12 12	1/8 31	3400	1/8 31	Hovin.
Moen, Jens Arntsen	7/3 74	7/4 17	12/8 31	3400	12/8 31	Steren.
Hakvaag, Johan G. P.	30/5 92	14/5 21	19/11 31	3225	21/11 31	Ulsberg.

Banevoktere.

Holen, Kristian K.	20/1 79	4/11 04	4/11 04	3325	1/1 29	Verdal.
Ringen, John Johnsen	30/6 72	2/3 05	2/3 05	3325	1/1 29	Tovmodal.
Stav, John Andersen	30/1 75	22/2 06	22/2 06	3325	1/1 29	Ranheim.
Wedul, Ingvald Jørgen	3/7 81	1/1 07	1/1 07	3325	1/1 29	Åsen.
Snedkergaard, Peder T.	1/8 72	14/5 07	14/5 07	3325	1/1 29	Toлга.
Fløttum, Bernt Johnsen	15/2 74	14/10 07	14/10 07	3325	1/1 29	Reitstøa.
Krogstad, Johs Johnsen	12/6 79	7/12 07	7/12 07	3325	1/1 29	Hommelvik.
Olsen, John	9/6 77	18/4 08	18/4 08	3325	14/1 30	Tynset.
Bye, Erik Ingebrigtsen	27/11 84	12/11 09	12/11 09	3325	1/1 29	Sparbu.
Nøstberg, Peter Johansen	25/4 79	1/4 11	1/4 11	3325	1/1 29	Malvik.
Hyldmo, Severin Olsen	20/1 82	19/3 09	1/9 11	3325	1/1 29	Stjerdal.
Ler, Henrik Iversen	27/3 75	1/1 12	1/1 12	3325	1/1 29	Lundamo.
Prestmo, Nils Olsen	25/5 74	26/6 12	26/6 12	3325	1/1 29	Melhus.
Johansen, Hans	21/3 78	15/1 12	15/1 12	3325	1/1 29	Fokstua.
Bjørnum, Tarald Johnsen	14/11 70	14/2 13	14/2 13	3325	1/1 29	Holtålen.
Wold, Elisæus Larsen	28/11 69	31/12 13	31/12 13	3325	1/1 29	Langstein.
Mikalsen, Martin	12/1 73	1/2 15	1/2 15	3325	1/1 29	Rinnan.
Hinsverkrønning, Esten	20/1 89	1/1 17	1/1 17	3325	1/1 29	Reitstøa.
Aavik, Anton	24/9 84	10/2 17	10/2 17	3325	1/1 29	Stod.
Hagen, Peder J.	10/6 81	1/5 17	1/5 17	3325	1/1 29	Bjergen.
Skjølsvold, Ole J.	19/8 82	20/5 17	20/5 17	3325	1/1 29	Reitan.
Galaan, Thomas	23/6 81	1/11 17	1/11 17	3325	1/1 30	Reros.
Guldahl, Johan Alfr.	3/7 85	1/5 18	1/5 18	3325	1/1 30	Gudå.
Johnsen, Peder	12/5 94	20/6 18	20/6 18 ¹⁾	3325	1/1 29	Trondheim.
Øverkil, Aasmund	8/12 88	20/6 18	20/6 18	3325	1/1 30	Do.
Rathagen, Simon	20/9 88	1/10 18	1/10 18	3325	1/1 31	Stensli.
Hofstad, Nils	21/2 86	1/10 18	1/10 18	3325	1/1 31	Sunnan.
Jørstad, Nikolai	1/1 91	1/11 18	1/11 18	3325	1/1 31	Trondheim.
Krogstad, Johan	28/10 84	1/1 19	1/1 19	3325	1/1 31	Hell.
Mælen, John	9/1 77	1/3 19	1/3 19	3325	1/1 31	Hovin.
Tyvold, Peder	14/11 86	1/8 19	1/8 19	3325	1/1 32	Tyvoll.
Rønning, Martin	20/5 87	1/3 20	1/3 20	3325	1/1 32	Selsbakk.
Lergård, Peter A.	28/7 91	1/4 20	1/4 20	3325	1/1 30	Hell.
Bjørnstad, Ingv.	4/8 91	1/4 20	1/4 20	3325	1/1 32	Telneset.

1) Tjenstgjør som materialbetjent.

	Født	Medl. av pens.k.	Nuh. still.	Lønn kr.	Fra	Adresse
Akeren, Otto	30/7 98	1/4 20	1/4 20	3325	1/1 31	Os.
Hesøien, Ingebr.	13/8 88	1/4 20	1/4 20	3325	1/1 32	Do.
Langen, John	30/7 96	1/4 20	1/4 20	3325	1/1 32	Jensvoll.
Holm, Joh. Alfr.	10/4 92	1/4 20	1/4 20	3325	1/1 32	Hommelvik.
Stav, Andreas	17/1 82	1/4 20	1/4 20	3325	1/1 32	Do.
Solheim, Martin	14/1 99	1/4 20	1/4 20	3325	1/1 32	Hegra.
Mæhlen, Petter	9/2 87	10/4 16	1/4 20	3325	1/7 29	Do.
Sørkilflaa, Alb.	16/8 89	1/4 20	1/4 20	3325	1/1 32	Sona.
Røberg, Petter	18/11 88	1/4 20	1/4 20	3325	1/1 32	Gudå.
Teveldal, Joh. Julius	18/4 96	1/4 20	1/4 20	3325	1/1 32	Meråker.
Aunet, Haakon	4/10 79	1/4 20	1/4 20	3325	1/1 32	Skatval
Norberg, Gunelius	18/9 79	1/4 20	1/4 20	3325	1/1 32	Verdal.
Grønneng, Ingemar	3/2 96	1/4 20	1/4 20	3325	1/1 32	Do.
Grønli, Alfr.	1/10 84	1/4 20	1/4 20	3325	1/1 32	Rinnan.
Nesvold, Sigv.	22/8 93	1/4 20	1/4 20	3325	1/1 32	Hommelvik.
Ringen, John Iversen	21/1 99	1/4 20	1/4 20	3325	1/1 32	Tovmodal.
Aunmo, Peder	8/6 92	1/4 20	1/4 20	3325	1/1 32	Nypan.
Simensen, Kristian	10/8 95	14/4 20	14/4 20	3325	1/1 32	Formofoss.
Halseth, Peder	13/8 87	17/5 20	17/5 20	3325	1/1 32	Singsås.
Ormhaug, Tørres	3/11 83	28/2 21	28/2 21	3325	1/1 33	Nyplass.
Nordberg, Harald	22/3 97	28/2 21	28/2 21	3325	1/1 33	Vist.
Stav, Arne	4/11 00	28/2 21	28/2 21	3325	1/1 33	Flornes.
Lundemo, Trygve	23/5 92	17/3 21	17/3 21	3325	1/1 33	Reitan.
Bjerke, John	16/7 76	14/5 21	14/5 21	3325	1/1 33	Garli.
Takle, Eilert	8/3 83	14/5 21	14/5 21	3325	1/1 33	Driva.
Haakerud, Julius	13/4 87	14/5 21	14/5 21	3325	1/1 33	Soknedal.
Draagen, Otto	13/4 92	14/5 21	14/5 21	3325	1/1 33	Vålåsje.
Skinderhaug, Joh.	23/2 86	14/5 21	14/5 21	3325	1/1 33	Soknedal.
Berg, Oskar	7/11 86	14/5 21	14/5 21	3325	1/1 33	Opdal.
Dokken, Erik	24/12 83	14/5 21	14/5 21	3325	1/1 33	Snåsa.
Rogneslien, John	24/8 77	14/5 21	14/5 21	3325	1/1 33	Støren.
Folstad, Ole	6/9 84	14/5 21	14/5 21	3325	1/1 33	Do.
Rogstad, Ole	3/5 78	14/5 21	14/5 21	3325	1/1 33	Fagerhaug.
Asklund, Ingv.	8/7 89	14/5 21	14/5 21	3325	1/1 33	Driva.
Skinderhaug, Kr.	15/10 90	14/5 21	14/5 21	3325	1/1 33	Kongsvoll.
Nystuen, Harald	20/10 93	14/5 21	14/5 21	3325	1/1 33	Fokstua.
Flaa, Ole	18/4 85	14/5 21	14/5 21 ¹⁾	3150	1/7 29	Berkåk.
Vollum, Arnt	9/10 90	14/5 21	14/5 21	3325	1/1 33	Drivstua.
Mork, Peder	9/2 92	14/5 21	14/5 21	3325	1/1 33	Do.
Røste, John	28/3 92	30/12 21	30/12 21	3150	1/1 30	Snåsa.
Løpen, Ole	15/5 79	1/1 22	1/1 22	3150	1/1 30	Levanger.
Folstad, Kr.	22/10 95	1/1 22	1/1 22	3150	1/1 30	Støren
Harborg, Magne	22/10 99	23/1 22	23/1 22	3150	1/1 30	Røros.
Trana, Reidar	25/6 96	23/1 22	23/1 22	3150	1/1 30	Jørstad.
Bjergum, John	12/7 95	2/2 22	2/2 22	3150	1/1 30	Heimdal.
Størseth, Gunnar	17/4 98	8/2 22	8/2 22	3150	1/1 30	Sunnan.
Berg, Oskar	8/12 94	8/2 22	8/2 22	3150	1/1 30	Byafossen.
Holdbak, Olaf	29/7 99	25/2 22	25/2 22	3150	1/1 30	Trondheim.
Engerøsten, Olaf	13/11 89	13/3 22	13/3 22	3150	1/1 30	Tynset.
Almåsbak, Konrad	18/9 98	21/4 22	21/4 22	3150	1/1 30	Langlete.
Jacobsen, Andreas	23/7 88	8/8 22	8/8 22	3150	1/1 31	Opdal.

¹⁾ Perm. med invalidpensjon fra 21/11 32.

	Født	Medl. av pens.k.	Nuh. still.	Lønn kr.	Fra	Adresse.
Rønning, John	17/8 91	19/8 22	19/8 22	3150	1/1 31	Holtålen.
Stenmo, Gudbrand	29/11 97	17/11 22	17/11 22	3150	1/1 31	Ler.
Svarva, Georg	10/6 98	1/4 23	1/4 23	3150	1/1 31	Skogn.
Vik, Marius	30/12 94	11/1 27	11/1 27	2975	1/1 33	Røra.
Vollum, Olaf	17/4 93	12/1 27	12/1 27	2975	1/1 33	Vålåsjo.
Eggen, Johan	7/8 89	13/1 27	13/1 27	2975	1/1 33	Ulsberg.
Flåtås, Anders	23/10 87	14/1 27	14/1 27	2975	1/1 33	Fagerhaug.
Dunderud, Iver	23/4 93	15/1 27	15/1 27	2975	1/1 33	Dombås.
Jamt, Olaf	2/6 95	1/4 27	1/4 27	2975	1/1 33	Stensli.
Akre, Erik	22/6 81	22/7 27	22/7 27	2800	1/1 32	Tolga.
Fossen, Per	28/9 95	23/7 27	23/7 27	2975	1/1 32	Åsen.
Bjergen, Erling	15/1 01	24/7 27	24/7 27	3150	1/1 33	Valey.
Lodgaard, Tore I.	12/8 80	21/11 29	21/11 29	3325	1/1 32	Trondheim.
Talsnes, Johan J.	25/11 83	21/11 29	21/11 29	2625	1/1 32	Kotsey.
Engen, Ellef	24/8 93	21/11 29	21/11 29	3150	1/1 32	Hjerkinn.
Eriksen, William	15/8 95	21/11 29	21/11 29	3150	1/1 33	Trondheim.
Lund, Kalmar Sverre	27/2 88	21/11 29	21/11 29	2625	1/1 32	Formofoss.
Skarbo, Karl J.	14/7 00	21/11 29	21/11 29	2975	1/1 32	Kongsvoll.
Nyløkken, Tormod	26/1 93	21/11 29	21/11 29	2975	1/1 32	Do.
Rustbakken, Johan	27/12 95	21/11 29	21/11 29	2975	1/1 32	Hjerkinn.
Husa, Olaf	23/9 99	21/11 29	21/11 29	2625	1/1 32	Lurudal.
Graadal, Ole	16/6 90	21/11 29	21/11 29	2625	1/1 32	Agle.
Norbak, Martin	9/10 83	23/9 30	23/9 30	2975	1/1 32	Snean.
Myran, Peder Haakon J.	14/2 94	23/9 30	23/9 30	2975	1/1 32	Flornes.
Ingstad, Kasper Teodor	14/8 00	23/9 30	23/9 30	3150	1/1 33	Steinkjer.
Rønning, John	24/6 91	23/9 30	23/9 30	3150	1/12 30	Rognes.
Hovind, Ingebrigt J.	17/11 86	1/8 31	1/8 31	3150	1/8 31	Hovin.
Graaberg, John A.	15/1 98	20/10 31	20/10 31	2975	1/1 32	Dombås.
Risberg, Sigvart E.	10/2 97	16/11 31	16/11 31	3150	1/1 32	Ronglan.

Broformann.

Løvås, Ole	9/11 68	15/6 02	15/1 13	4025	1/7 29	Holtålen.
----------------------	---------	---------	---------	------	--------	-----------

Telegrafformann.

Samdahl, Lars Olsen	10/8 85	1/9 14	1/9 14	3575	1/7 29	Trondheim.
-------------------------------	---------	--------	--------	------	--------	------------

Brovakt.

Gylland, Peder Rasmussen	31/7 73	16/4 10	16/4 10	3325	1/7 29	Do.
------------------------------------	---------	---------	---------	------	--------	-----

Snekker, lønnsklasse 15.

Johansen, Jens, snekker	2/10 68	20/8 17	20/8 17 ¹⁾	4025	1/7 29	Do.
-----------------------------------	---------	---------	-----------------------	------	--------	-----

Håndverkere ved linjen.

Dalen, Ingv., opslager	10/5 90	1/12 15	1/5 20	3575	1/7 29	Røros.
Kirkeby, Paul, snekker	27/9 87	24/6 21	24/6 21	3575	1/7 29	Gudå.
Kvernstad, Fred., opslager	22/7 85	24/6 21	24/6 21	3575	1/1 33	Hommelvik.
Schive, Peder, smed	24/9 74	24/6 21	24/6 21 ²⁾	3575	1/7 29	Fleskhus.
Eriksen, Martin, smed	22/3 77	6/11 22	6/11 22	3400	1/1 31	Trondheim.

Elektrikere.

Engen, Bernhard	12/1 88	1/9 17	1/9 17	4950	1/7 29	Do.
Husby, Lars	4/1 78	1/1 20	1/1 20	3800	1/1 32	Do.

1) Tjenstgjør som stasjonsbetjent.

2) —» — » ekspediter.

	Født	Medl. av pens.k.	Nuh. still.	Lønn kr.	Fra	Adresse.
<i>Maskinister ved Skansen bro.</i>						
Knudsen, Julius Emil	2/1 79	1/1 05	5/2 20	4175	1/7 29	Trondheim.
Pettersen, Andreas	3/2 76	7/8 07	23/3 20	4175	1/7 29	Do.
Lund, Einar M.	14/12 88	1/1 19	20/8 25	4175	1/1 30	Do.
<i>Stillverksformann.</i>						
Mandahl, Oskar	16/6 87	18/9 19	29/6 28	4175	1/7 29	Do.
<i>Montørfornann.</i>						
Dragseth, Ole A.	27/8 87	10/9 30	10/9 30	3725	1/1 33	Do.
<i>Montører.</i>						
Johansen, Fridtjof W.	23/12 84	17/2 08	29/6 28	3575	1/1 32	Do.
Aalbu, Magnus	24/4 98	29/6 28	29/6 28	3400	1/1 31	Do.
Flatmo, Hans	24/4 84	10/9 30	10/9 30	3225	1/1 33	Do.
Mandahl, Arthur	8/7 90	14/4 31 ¹⁾	14/4 31	2875	1/1 32	Do.

¹⁾ Tidl. i jernb. tjeneste fra 1/10 19 til 29/6 23.

OSLO:



Presenninger * Presennings-
duk * Alle sorter seilduk
Ståltaug * Krantaug * Blok-
ker av tre og jern

FREDRIK OLSEN & SØN
Tollbodgaten 3 - OSLO

ERIK RUUDS MEK. VERKSTED
GREFSEN PR. OSLO

Jernkonstruksjoner, broer,
platearbeide, smigods samt
forskjelligartet mekanisk
arbeide.

PRODUKTIONSLAGET

SAMHOLD

STAVANGER

Moderne margarin-
fabrikk, årlig omset-
ning 1 100 000 kg.

Moderne bakeri og
konditori, årlig forbruk
15 000 sekker mel.

Moderne kaffebren-
neri, årlig brenning
260 000 kg.

Fiskemat- og deli-
katessekjøkken.

Stavanger distrikt.

Adresse: **Stavanger.**

Linjene Stavanger—Egersund (76,3 km., åpnet 1/3 78), Egersund—Flekkefjord (72,8 km., åpnet 1/11 04) og Ganddal—Ålgård (12 km., åpnet 21/12 24). Samlet lengde: 161 km.

<i>Distriktschef.</i>	Født	Medl. av pens.k.	Nuh. still.	Lønn kr.	Fra	Adresse.
Eide, Brynjolf Wiese, ing.	94 22/10 71	1/7 98	20/9 24	10800	1/7 29	Stavanger.

Inspektør.

Rasmussen, Sverre, ing.	05 13/5 84	1/5 08	1/4 14	8100	1/7 29	Do.
-------------------------	------------	--------	--------	------	--------	-----

Lokomotivmester.

Sahlberg, Haakon, ing.	18 20/8 95	6/11 19	23/4 26	5850	1/7 29	Stavanger.
------------------------	------------	---------	---------	------	--------	------------

Regnskapsfører.

Løge, Sven	2/10 69	20/6 94	20/11 18	5850	1/7 29	Do.
----------------------	---------	---------	----------	------	--------	-----

Distriktskasserer.

Øverland, Hans	6/1 78	27/10 96	11/3 20	5850	1/7 29	Do.
--------------------------	--------	----------	---------	------	--------	-----

Materialforvalter.

Tegner.

Trandum, Reidar	20/9 94	20/8 20	20/8 20	4475	1/7 31	Do.
---------------------------	---------	---------	---------	------	--------	-----

Fullmektig.

Frafjord, Tormod	11/6 89	1/7 12	4/9 29	4250	1/1 31	Do.
----------------------------	---------	--------	--------	------	--------	-----

Kontorister.

Hansen, Thomas Alfr.	21/5 82	1/3 99	20/11 22	3800	1/7 29	Do.
Olsen, Antonie Marie	21/10 82	15/9 10	27/3 19	4175	1/7 29	Do.
Vinje, Samuel	22/4 91	16/9 12	20/10 19	4175	1/1 31	Do.
Haaland, Thomas M.	18/7 96	1/11 15	4/5 21	4175	1/1 33	Do.
Larsen, Leif	4/10 95	1/9 17	20/5 26	4175	1/1 32	Do.

Assistenten.

Kristiansen, Finn	5/3 01	1/2 20	1/2 20	3325	1/1 32	Do.
-----------------------------	--------	--------	--------	------	--------	-----

	Født	Medl. av pens.k.	Nuh. still.	Lønn kr.	Fra	Stasjon.
<i>Materialbetjenter.</i>						
Vigrestad, Johan	19/4 93	14/5 13	1/7 19	3735	1/7 29	Vaulen.
Askildsen, Endre	18/8 82	1/1 05	23/7 27	4725	1/7 29	Stavanger.
<i>Stasjonsmestere.</i>						
Ihle, Kr. Birger	19/12 75	1/3 92	21/7 21	5350	1/7 29	Stavanger (I.)
Hinna, Gunvald	2/10 81	1/6 07	26/10 27	4150	1/1 30	Hinna (IV.)
Samuelsen, J. H.	5/12 81	16/6 99	15/12 26	5050	1/7 29	Sandnes (II.)
Abrahamsen, K. J.	18/6 88	1/6 08	29/4 31	3800	1/7 31	Ganddal (V.)
Helvik, Sivert	9/10 90	1/9 09	4/12 29	3800	1/1 32	Klepp (V.)
Løvdal Peder Andreas	21/9 75	1/4 00	10/3 26	4600	1/7 29	Bryne (III.)
Hansen, Helmer	3/2 84	1/8 06	14/11 31	4150	6/12 31	Nærbø (IV.)
Mauland, Tobias	21/7 80	29/6 07	1/10 24	4150	1/7 29	Varhaug (IV.)
Handegaard, Ingvald	2/8 79	1/11 04	5/10 22	4150	1/7 29	Vigrestad (IV.)
Mydland, Bernt	19/3 77	1/5 00	27/6 27	4600	1/7 29	Egersund (III.)
Bø, Helge	10/5 84	7/12 04	4/6 26	4150	1/7 29	Moi (IV.)
Espeland, Aasmund	4/12 81	10/10 02	2/2 27	4150	1/7 29	Flekkefjord (IV.)
<i>Stasjonsfullmektiger:</i>						Adresse.
Kløtvedt, Karl	11/6 90	1/11 07	12/4 23	4475	1/7 29	Stavanger.
<i>Stasjonskontorister.</i>						
Auglænd, Rasmus	22/5 91	1/7 14	13/1 21	4175	1/1 33	Bryne.
Torgersen, Louis	30/9 94	1/8 13	13/1 21	4175	1/1 32	Stavanger.
Olsen, Ole	1/8 96	1/7 14	25/5 27	3950	1/1 31	Do.
Søiland, Karl M.	14/2 92	1/7 16	20/11 29	3725	1/1 32	Egersund.
Hansen, Haldor	23/6 95	1/7 14	5/2 30	3725	1/1 32	Sandnes.
<i>Stasjonsformenn.</i>						
Skjærpe, Hans Reinert	4/7 87	15/11 12	15/8 17	3575	1/7 29	Sandnes.
Omdal, Peder	26/6 92	1/7 14	15/8 17	3575	1/7 29	Stavanger.
Skjærvold, Petter	25/7 69	15/5 08	1/4 20	3575	1/7 29	Egersund.
Dubland, Olav	7/1 96	15/8 17	23/7 27	3575	1/1 32	Nærbø.
<i>Skiftekonduktør.</i>						
Egeland, Endre	30/10 81	5/8 12	20/1 18	3575	1/7 29	Stavanger.
<i>Sporskiflere.</i>						
Øgrei, Lars	26/12 98	20/12 18	1/4 20	3575	1/1 32	Do.
Rugland, Johannes	5/6 98	11/4 19	1/4 20	3575	1/1 32	Sandnes.
Reime, Martin	12/6 94	30/6 19	16/10 20	3575	1/1 33	Bryne.
Andersen, Magnus	28/1 99	8/4 20	21/8 25	3400	1/1 30	Stavanger.
<i>Telegrafister.</i>						
Eielsen, Karl Gunvald	28/3 94	15/8 17	15/8 17	3325	1/1 30	Do.
Ingebretsen, Kristian	24/3 00	27/6 18	27/6 18	3325	1/1 30	Ålgård.
Romslo, Sigurd	12/3 99	28/6 18	28/6 18	3325	1/1 30	Brusand.
Djuphagen, Emil	20/10 97	1/7 17	30/12 18	3325	1/1 30	Flekkefjord.
Spinanger, Sigmund	1/12 93	1/9 16	20/6 19	3325	1/7 29	Sandnes.
Høie, Børge	23/8 01	20/8 19	20/8 19	3325	1/1 32	Stavanger.
Østrem, Martin	26/2 00	1/2 20	1/2 20	3325	1/1 32	Sandnes.
Sigbjørnsen, Ole	7/6 98	16/6 17	15/5 20	3325	1/1 30	Flekkefjord.

	Født	Medl. av pens.k.	Nuh. still	Lønn kr.	Fra	Adresse.
Jensen, Trygve	20/7 98	17/8 17	18/5 20	3325	1/1 30	Stavanger.
Ollestad, Sigbjørn	23/4 97	18/8 17	18/5 20	3325	1/1 30	Sandnes.
Helvik, Mathias	17/11 97	20/1 18	18/5 20	3325	1/1 30	Hellvik.
Hansen, Henry	20/9 00	18/5 20	18/5 20	3325	1/1 32	Stavanger.
Kristiansen, Bjarne	8/12 01	4/10 20	4/10 20	3325	1/1 33	Do.
Gitlesen, Gustav	11/7 01	4/10 20	4/10 20	3325	1/1 33	Vigrestad.
Moi, Thorvald	14/10 92	19/4 20	20/9 22	3325	1/1 32	Stavanger.
Kydland, Rasmus	31/7 00	22/10 20	20/9 22	3325	1/1 33	Ganddal.
Egeland, Borild	14/3 03	19/1 25	19/1 25	3150	1/1 33	Nærbø.
Øksnevad, Einar	21/7 04	14/6 29	14/6 29	2975	1/1 33	Hinna.
Olsen, Ole M.	19/2 04	4/1 30	4/1 30	2975	1/1 33	Stavanger.
Gundersen, Daniel	21/3 03	14/6 30	14/6 30	2975	1/1 33	Sandnes.

Assistent.

Østrem, Arne	11/5 95	1/10 16	19/9 25	3420	1/7 29	Stavanger.
------------------------	---------	---------	---------	------	--------	------------

Uteksaminerte trafikkelever.

		Antatt	Eksamen fra Jernbaneskolen.
Løining, Thorvald	20/4 03	22/1 25	20/6 31
Bø, Sverre	13/9 07	1/8 27	20/1 32

Stasjonsbetjener.

Faugstad, Johannes	22/1 82	1/9 17	1/9 17	3325	1/1 30	frie sporv. v. Egersund.
Abrahamsen, Anton	7/2 81	13/1 20	13/1 20	3325	1/1 32	Stavanger.
Ertkjern, Konrad	11/4 00	8/4 20	8/4 20	3325	1/1 32	Vigrestad.
Sægrov, Arne	13/9 00	8/4 20	8/4 20	3325	1/1 32	Moi.
Strømfjord, Hjalmar	8/9 99	8/4 20	8/4 20	3325	1/1 32	Flekkefjord.
Hognestad, Helge	28/7 00	13/4 20	13/4 20	3325	1/1 32	Stavanger.
Valand, Petrus	9/9 01	19/4 20	19/4 20	3325	1/1 32	Egersund.
Hognestad, Kristian	20/1 01	24/4 20	24/4 20	3325	1/1 32	Sandnes.
Ravndal, Torstein	10/7 02	16/10 20	16/10 20	3150	1/7 29	Stavanger.
Sægrov, Thorvald	17/9 01	16/10 20	16/10 20	3150	1/7 29	Do.
Skjærpe, Benjamin	9/7 75	1/4 97	14/7 22	3575	1/7 29	Stavanger.
Andersen, Nils	15/12 03	21/8 25	21/8 25	2975	1/1 32	Flekkefjord.
Ertkjern, Trygve	11/3 96	21/8 25	21/8 25	2975	1/1 32	Bryne.

Kull-temperere.

				pr. dag.		
Tønnesen, Jonas	25/6 83	1/10 19	1/10 19	10.00	1/1 32	Stavanger.

Overkonduktører.

				pr. år.		
Ravn, Gustav	12/8 83	30/6 03	10/11 17	4175	1/7 29	Do.
Jacobsen, Thorvald	4/10 77	17/6 05	30/5 18	4175	1/7 29	Egersund.
Lode, Christian	26/8 74	11/6 04	29/6 18	4175	1/7 29	Stavanger.
Egaas, Ole	10/8 77	1/11 04	30/10 18	4175 ¹⁾	1/7 29	Egersund.
Danielsen, Sigurd	24/7 83	1/2 05	19/10 20	4175	1/7 29	Flekkefjord.
Skjærpe, Asbjørn	9/12 83	1/10 09	9/2 28	3950	1/1 30	Do.

1) Perm. med invalidepensjon fra 9/2 1933.

	Født	Medl. av pens.k.	Nuh. still.	Lønn kr.	Fra	Adresse.
Lund, Jacob W.	30/4 89	1/1 13	8/2 28	3950	1/1 30	Vigrestad.
Lende, Asbjørn	18/1 89	1/8 13	30/4 29	3950	1/1 31	Stavanger.
<i>Konduktører.</i>						
Øxnevad, Otto	14/11 90	1/7 16	1/10 16	3575	1/7 29	Do.
Tobiassen, Ole	20/8 93	15/8 17	1/12 17	3575	1/7 29	Do.
Haaland, Tobias	18/4 93	20/8 16	20/11 18	3575	1/1 30	Do.
Hognestad, Abraham	20/9 94	1/3 17	20/3 19	3575	1/1 30	Do.
Stenberg, Wilhelm	20/6 95	1/3 17	1/7 19	3575	1/1 30	Flekkefjord.
Arnøy, Børre	2/2 98	1/7 19	1/7 19	3575	1/1 32	Stavanger.
Wisted-Thu Ragnvald ¹⁾	14/6 93	17/8 17	4/10 20	3575	1/1 31	Do.
Olsen, Oliver	14/9 97	1/7 17	4/5 25	3575	1/1 31	Flekkefjord.
Løge, Lars	2/1 01	2/1 19	18/10 29	3575	1/1 31	Stavanger.

Verksmestre.

Jacobsen, Jacob	5/4 73	1/1 01	1/7 19	4950	1/7 29	Vaulen.
---------------------------	--------	--------	--------	------	--------	---------

Lokomotivførere.

Lommelund, Bertin Meldahl	4/7 75	1/8 96	1/3 06	4725	1/7 29	Stavanger.
Svendal, Andreas Herman	24/1 72	1/10 95	1/12 09	4725	1/7 29	Flekkefjord.
Kvilhaug, Ole	20/4 78	1/5 99	8/12 09	4725	1/7 29	Stavanger.
Martinsen, Tollef ²⁾	24/8 75	1/6 99	5/8 12	4725	1/7 29	Do.
Lie, Tennes L.	7/2 76	1/1 00	5/9 15	4725	1/7 29	Stavanger.
Ingebretsen, Ingebret	17/8 79	1/5 03	10/6 16	4725	1/7 29	Do.
Tennessen, Sofus	24/12 81	12/2 01	1/7 16	4725	1/7 29	Do.
Aarreberg, Ole J.	10/1 82	1/4 03	1/7 16	4725	1/7 29	Do.
Stangeland, Thoralf	10/10 78	1/1 00	12/7 16	4725	1/7 29	Do.
Olsen, Gustav Adolf	23/12 85	10/10 08	1/7 19	4725	1/1 30	Flekkefjord.
Egeland, Johan Arnt	28/6 85	10/3 13	18/9 19	4725	1/1 30	Stavanger.
Hognestad, Karl	19/5 89	18/1 10	11/11 20	4725	1/1 30	Moi.
Meling, Harald	15/2 91	16/1 10	10/9 24	4725	1/1 33	Sandnes.
Svendsen, Rasmus	8/11 89	17/1 10	17/4 29	4450	1/1 33	Stavanger.

Vognvisitorer.

Hansen, Sevald	20/10 82	1/9 07	1/9 17	4175	1/7 29	Do.
Thorbjørnsen, Marcellius	20/4 92	7/8 13	1/9 17	4175	1/7 29	Do.
Helvik, Tennes M.	21/8 91	1/2 17	10/10 20	4175	1/7 29	Do.

Lokomotivfyrbøtere.

Salvesen, Anton S.	28/1 92	1/7 14	1/7 14	3575	1/7 29	Moi.
Flikkeid, Leif	12/10 94	30/6 16	30/6 16	3575	1/7 29	Flekkefjord.
Ege, Reinhardt	24/10 95	1/7 16	1/7 16	3575	1/7 29	Egersund.
Østerli, Einar	12/1 95	20/6 17	20/6 17	3575	1/7 29	Stavanger.
Haugland, Gustav H.	14/5 93	25/6 18	25/6 18	3575	1/7 29	Flekkefjord.
Rugland, Gunnar	30/5 88	19/10 11	1/4 20	3575	1/7 29	Sandnes.

1) Perm. med invalidep. fra 1/10 32.

2) » » —» » 1/1 33.

	Født	Medl. av pens.k.	Nuh. still.	Lønn kr.	Fra	Adresse.
Berntsen, Reinhardt	21/7 97	1/3 19	1/3 19	3575	1/1 31	Egersund.
Qvanvik, Jens	6/4 98	1/9 19	10/10 20	3575	1/1 33	Ålgård.
Svela, Georg	5/1 01	1/9 19	10/10 20	3575	1/1 33	Stavanger.
Thorstensen, Torleif	10/12 00	1/9 19	10/10 20	3575	1/1 33	Do.
Aadsen, Alf	27/9 94	12/1 20	24/6 24	3575	1/1 32	Do.
Torgersen, Markus	23/1 01	15/5 20	24/6 24	3400	1/1 30	Egersund.
Dyrstad, Alfred	26/3 94	2/11 20	8/5 25	3400	1/1 31	Stavanger.
Magnussen, Erik	11/11 00	2/11 20	8/5 25	3400	1/1 31	Do.

Lokomotivfyrbøter aspiranter.

Iversen, Ingvald	20/9 01	2/11 20	2/11 20	3325	1/1 33	Stavanger.
Ramsland, Peder	5/2 98	24/6 24	24/6 24	3150	1/1 32	Do.
Hetland, Saros	20/11 01	24/6 24	24/6 24	3150	1/1 32	Do.
Evjen, Otto	2/8 03	5/3 32	5/3 32	2975	1/1 32	Do.
Helgø, Halvdan	15/1 02	5/3 32	5/3 32	2975	1/1 32	Do.

Lokomotivpussere.

				pr. dag eller natt.		
Haukland, Olaf I.	15/11 80	27/11 13	27/11 13	11.60	1/7 29	Moi.
Svendsen, Sigurd	16/10 88	12/1 20	12/1 20	10.90	1/1 32	Stavanger.
Kvie, Johan	19/6 92	12/1 20	12/1 20	10.90	1/1 32	Do.
Larsen, Andreas	25/9 94	12/1 20	12/1 20	10.90	1/1 32	Egersund.
Johannessen, Aslak	31/12 72	16/10 20	16/10 20	10.90	1/1 33	Flekkefjord.
Herigstad Abraham	19/7 91	19/1 23	19/1 23	10.20	1/1 31	Vigrestad.
Vatne, Birger	3/2 95	16/10 20	1/10 28	10.20	1/1 31	Stavanger.

*Verkstedsarbeidere kl. I.
(håndverkere).*

				pr. time		
Gjøvaag, Hans, maskinarb.	16/11 77	1/1 06	1/9 07	1.50	1/7 29	Vaulen.
Aamodt, Johannes, kobberslager	5/1 83	1/1 05	1/9 07	1.50	1/7 29	Do.
Mæland, Gabriel, maler	17/7 79	1/9 07	15/10 08	1.50	1/7 29	Do.
Berge, Ivar, kjelsmed	31/10 77	10/10 08	10/10 08	1.50	1/7 29	Do.
Lambrigtsen, Berdin, smed	9/3 79	1/4 10	1/4 10	1.50	1/7 29	Do.
Andersen, Torvald, maskinarb.	29/10 90	8/9 11	8/9 11	1.50	1/7 29	Do.
Bilstad, Torger, snekker	20/9 77	1/4 12	1/4 12	1.50	1/7 29	Do.
Gudmestad, Lars, maskinarb.	18/2 90	1/8 11	6/1 16	1.50	1/7 29	Do.
Egebakken, Emil, snekker	29/10 84	6/3 16	6/3 16	1.50	1/7 29	Do.
Larsen, Lauritz, maler	14/8 80	1/9 17	1/9 17	1.50	1/7 29	Do.
Petersen, Theodor, hjuldreier	25/5 91	1/1 11	1/1 18	1.50	1/7 29	Do.
Moi Kristian, P. vognløfter	9/8 90	8/1 14	27/6 18	1.50	1/7 29	Do.
Skjæveland, Tønnes B., smed	6/4 83	1/10 18	1/10 18	1.50	1/7 29	Do.
Bru, Emil, vognløfter	5/4 82	1/2 19	1/2 19	1.50	1/7 29	Do.
Ørke, Johannes, kjelsmed	2/9 77	5/2 20	5/2 20	1.50	1/7 29	Do.
Haaland, Anton, maler	14/11 97	5/2 20	5/2 20	1.50	1/7 29	Do.
Nilsen, Nils, maskinarb.	28/4 74	16/10 20	16/10 20	1.50	1/7 29	Do.
Jacobsen, Karl N., snekker	31/10 91	16/10 20	16/10 20	1.50	1/7 29	Do.
Olsen, Rasmus, snekker	10/6 97	16/10 20	16/10 20	1.50	1/7 29	Do.
Surdal, Lars, maskinarbeider	24/1 96	16/10 20	16/10 20	1.50	1/7 29	Do.
Svendsen, Konrad, blikkenslager	21/11 96	2/2 23	2/2 23	1.50	1/1 31	Do.
Johnsen, Sedolf, kjelsmed	16/5 88	2/2 23	19/1 25	1.50	1/1 33	Do.
Hognestad, Bjarne, vognløfter	15/9 98	2/2 23	19/1 25	1.50	1/1 33	Do.
Nilsen, Henrik M., jerndreier	10/4 95	19/1 25	19/1 25	1.50	1/1 31	Do.
Skjæveland Lauritz, smed	10/5 87	6/2 26	6/2 26	1.50	1/7 29	Do.

	Født.	Medl. av pens.k.	Nuh. still.	Lønn kr. pr. time	Fra	Adresse.
<i>Verkstedsarbeidere kl. II.</i>						
Kristensen, Karsten	9/7 98	1/9 19	6/4 25	1.39	1/1 31	Vaulen.
Bøe, Olaus	7/8 80	15/9 19	15/9 19	1.39	1/1 32	Do.
Loge, Ragnvald O. R.	28/3 92	15/9 19	15/9 19	1.39	1/1 32	Do.
<i>Banemestre.</i>						
				pr. år.		
Voilestøl, Aanund	2/8 69	1/11 04	3/8 21	4950	1/7 29	Vaulen.
Håland, Lauritz	14/9 91	18/2 16	1/1 28	4950	1/1 33	Moi.
<i>Telegrafmontør.</i>						
Mæhlum, Peder	22/11 97	23/5 32	23/5 32	2875	23/6 32	Stavanger.
<i>Baneformenn.</i>						
Gudmestad, Nikolai	20/5 76	29/6 99	1/11 04	3575	1/7 29	Klungland.
Østrem, Andreas	12/12 71	1/11 04	1/11 04	3575	1/7 29	Helleland.
Waage, Andreas	30/6 77	1/11 04	1/9 08	3575	1/7 29	Moi.
Gyland, Jens Joh.	13/2 77	15/11 07	1/12 13	3575	1/7 29	Heskestad.
Lindtjørn, Gabriel	21/3 77	16/4 04	1/6 15	3575	1/7 29	Ogna.
Skjæggestad, Martin	10/8 81	1/12 08	16/2 16	3575	1/7 29	Egersund.
Qvam, Arne	20/12 83	16/2 08	1/3 16	3575	1/7 29	Varhaug.
Sæland, Lars	16/4 85	1/3 10	15/12 16	3575	1/7 29	Hellvik.
Skretting, Lars	2/10 84	1/3 13	1/9 17	3575	1/7 29	Stavanger.
Haaland, Tobias	14/4 85	1/3 10	16/11 17	3575	1/7 29	Bryne.
Skjæggestad, Kristian	28/8 77	15/4 12	16/4 18	3575	1/7 29	Moi.
Egebakken, Anders	2/12 74	23/8 05	1/11 18	3575	1/7 29	Egersund.
Melhus, Nils T.	11/9 88	1/12 13	15/8 19	3575	1/7 29	Ganddal.
Salte, Tønnes	16/1 87	1/3 16	18/9 19	3575	1/1 30	Sandnes.
Haugstad, Gunerius	7/5 84	16/2 16	17/9 21	3575	1/1 30	Vigrestad.
Ollestad, Helge	15/1 91	1/1 12	14/11 21	3575	1/7 29	Ualand.
Ree, Nils	25/9 91	20/8 17	9/9 22	3575	1/1 32	Nærbø.
Haarr, Magnus	22/7 93	1/3 22	10/11 23	3400	1/1 32	Ganddal.
Skrettingland, Peder	19/9 86	16/2 08	2/1 24	3575	1/7 29	Hinna.
Haaland, Svend	7/8 98	1/5 18	1/1 25	3575	1/1 32	Flekkefjord.
Stenberg, Gabriel	18/10 96	1/1 25	14/12 29	3325	1/1 33	Ualand.
Øksnevad, Karl	23/1 96	18/9 19	23/8 30	3400	1/1 30	Klepp.
Eide, O. R.	9/5 97	1/5 18	11/3 31	3400	20/7 31	Sirnes.
<i>Banevohtere.</i>						
Egeland, Emanuel	20/1 81	11/1 05	11/1 05	3325	1/7 29	Ganddal.
Sægrov, Knud Johan	1/2 74	25/8 05	25/8 05	3325	1/7 29	Helleland.
Gitlesen, Anders	21/11 76	16/2 08	16/2 08	3325	1/7 29	Egersund.
Skjæggestad, Lars J.	21/1 74	1/12 08	1/12 08	3325	1/7 29	Moi.
Østrem, Ommund	25/6 81	1/12 08	1/12 08	3325	1/7 29	Helleland.
Rønning, Karl	27/2 79	1/7 12	1/7 12	3325	1/7 29	Hinna.
Lende, Rolf	10/12 88	1/12 13	1/12 13	3325	1/7 29	Sirnes.
Tjemsland, Anton	4/7 76	1/1 14	1/1 14	3325	1/7 29	Varhaug.
Eide, Bernt Hansen	9/11 93	15/6 15	15/6 15	3325	1/7 29	Ualand.
Eigestad, Kornelius	25/1 95	1/9 17	1/9 17	3325	1/1 30	Klungland.
Omdal, Paul T.	21/2 89	13/12 17	13/12 17	3325	1/1 30	Stavanger.
Hove, Oscar Ammundsen	20/2 92	6/8 19	6/8 19	3325	1/1 32	Moi.
Skogaskaret, Tollak	12/8 86	15/8 19	15/8 19	3325	1/1 32	Hellvik.

	Født.	Medl. av pens.k.	Nuh. still.	Lønn kr.	Fra	Adresse.
Flikeid, Tollak Larsen	8/9 00	2/1 20	2/1 20	3325	1/1 32	Flikeid.
Helleren, Torger	8/9 00	24/11 21	24/11 21	3150	1/1 30	Klepp.
Høien, Torger	29/6 01	1/1 22	1/1 22	3150	1/1 30	Bryne.
Øksnevad, Mohn L.	19/2 99	9/9 22	9/9 22	3150	1/1 31	Nærbø.
Edland, Ole G.	25/12 01	10/11 23	10/11 23	3150	1/1 32	Ålgård.
Egelid, Nicolay	7/3 95	17/1 24	17/1 24	3150	1/1 32	Sandnes.
Hamre, Gabriel	23/5 03	1/1 25	1/1 25	3150	1/1 33	Ll. Sirevåg.
Vold, Ole E.	3/1 99	19/7 25	19/7 25	2975	1/1 32	Vigrestad.
Haaland, Bjørgulf	22/6 00	10/4 31	10/4 31	2800	1/1 32	Heskestad.
Haarr, Bjarne	21/5 03	6/11 31	6/11 31	2800	1/1 32	Brusand.

Banevokterspiranter.

		Distriktets fagprøve
Ødegaard, Johan	7/9 01	28/9 1925
Herredsvela, Villas	4/8 98	28/9 1925
Bø, Harald	10/4 06	12/9 1931

Håndverkere.

Nodland, Tønnes	11/12 79	1/6 14	1/6 14	3575	1/7 29	Moi.
Haugland, Lars	14/5 73	6/9 05	26/1 18	3575	1/7 29	Nærbø.

Bergen distrikt.

Adresse: **Bergen.**

Linjen Bergen—Voss (107 km., åpnet 11/7 83) og Voss—Hønefoss (295 km., åpnet 1/12 1909). Samlet lengde: 402 km.

<i>Distriktschef.</i>	Født	Medl. av pens.k.	Nuh. still.	Lønn kr.	Fra	Adresse.
Esmark, Daniel Leonhard, ing. 88	10/2 66	1/7 98	11/10 12	11700	1/7 29	Bergen.
<i>Overingeniører.</i>						
Steenstrup, Eivind, ing. 02	4/9 80	1/1 06	15/10 30	10800	5/1 31	Do.
Christie, Hartvig Andreas Brodtkorb, ing. 98	21/6 76	5/9 99	28/10 31	10800	4/11 31	Do.
<i>Kontorchef.</i>						
Nielsen, Carl Nicolay	10/6 77	1/8 96	9/11 27	9000	1/1 31	Do.
<i>Inspektører.</i>						
Wangberg, August Wilhelm, ing. 95	12/5 75	1/1 05 ¹⁾	10/5 16	8100	1/7 29	Do.
Bøen, Alf A.	00/12 79	15/2 97	5/2 21	8100	1/1 32	Do.
Røed, Thorleif, ing. 11.	25/6 87	13/6 18	28/11 22	8100	1/1 32	Do.
Hald, J. D. Fürst, ing. 12	7/9 89	1/1 18	10/8 27	10800 ²⁾	1/7 29	Finse.
Haugen, Ludvig Bernhard	10/12 80	1/6 04	25/4 28	6750	1/1 32	Bergen.
Birkeland, Conrad Olai, ing. 14	4/2 94	18/9 20	29/4 31	6750	1/1 33	Do.
<i>Distriktsmaterialforvalter.</i>						
Wål, Johan	18/1 89	1/7 06	19/10 26	6750	1/1 33	Do.
<i>Distriktsbokholder.</i>						
Andersen, Haakon	18/1 88	15/12 06	3/5 33	5400	9/5 33	Do.
<i>Distriktskasserer.</i>						
Holm, Knud Osmundsen	9/8 72	25/1 11 ³⁾	5/10 32	5850	1/1 32	Do.
<i>Lokomotivmester.</i>						
Svendsen, Edmund Vincent ing. 13	20/10 92	1/12 20	15/3 23	5850	1/7 29	Do.

¹⁾ Ansatt 10/8 99, men medlem av pens.k. fra 1/1 05.

²⁾ Inspektøren på Finse lønnes som overingeniør.

³⁾ Tidl. ansatt ved anleggene 1/7 92—30/6 00. Ved driften fra 9/10 29.

<i>Konstruktør.</i>	Født	Medl. av pens.k.	Nuh. still	Lønn kr.	Fra	Adresse.
Edvardsson, Erling, ing.	24 5/11 00	15/6 30	15/6 30	5400	1/7 31	Bergen.
<i>Førstefullmektiger.</i>						
Eidsnes, Magne O.	5/7 85	30/6 08	15/6 28	4950	1/7 29	Do.
<i>Fullmektiger.</i>						
Omundsen, Otto Andreas	28/9 91	1/1 10	11/11 20	4475	1/7 29	Do.
Clason, Michael Skjelderup	15/6 77	1/12 96	9/3 27	4475	1/7 29	Do.
Bech, Ludvig	5/2 90	1/2 07	15/6 28	4475	1/7 29	Do.
Netteland, Odd	21/4 91	1/6 11	29/7 31	4250	1/6 31	Do.
<i>Kontorister.</i>						
Klausen, Ingrid	22/12 76	15/6 99	1/7 08	4175	1/7 29	Do.
Omdahl, Herman Johan	5/1 85	1/5 03 ¹⁾	14/11 28	4175	1/7 29	Do.
Førland, Gunvald Andreas						
Holgersen	14/3 84	1/7 11	1/7 18	4175	1/1 30	Do.
Vedå, Anton Martin	8/5 92	1/6 11	1/6 18	4175	1/1 30	Do.
Nordby, Kristian Hans	9/12 89	1/8 11	19/9 18	4175	1/1 30	Do.
Kolrud, Jonas	9/1 92	25/6 12	19/9 18	4175	1/1 30	Do.
Ekros, Lars Erik Pedersen	9/5 84	1/4 12	18/12 18	4175	1/1 30	Do.
Bjersvik, Olai Monsson	19/7 88	1/7 11 ²⁾	28/11 19	4175	1/1 32	Do.
Andersen, Kolbein	25/6 93	26/7 12	5/2 20	4175	1/1 31	Do.
Mugaas, Brynjulf Gullaksen	27/4 94	5/2 14	5/2 20	4175	1/1 32	Do.
Rybakken, John Johannessen	21/9 87	1/6 14	23/4 20	4175	1/1 32	Do.
Strandli, Ludvig Ervind	14/5 96	18/5 16	28/4 20	4175	1/1 32	Do.
Nordhus, Magnus C. J.	13/9 96	19/12 16	28/4 20	4175	1/1 32	Do.
Evanger, Georg Arthur	19/10 91	28/6 16	3/6 20	4175	1/1 32	Do.
Andersen, Andreas	5/4 97	1/7 17	20/3 29	3725	1/1 32	Do.
<i>Assisenter.</i>						
Sævig, Ingerid Theodora	1/3 88	1/1 11	1/1 11	3150	1/7 29	Do.
Hamre, Lars Olai	28/6 92	17/10 18	17/10 18	3330	1/7 29	Do.
Andersen, Anton Helèn	6/6 96	19/1 28 ³⁾	19/1 28	3100	1/7 29	Do.
<i>Stasjonsmestere.</i>						
Fasting, Micael Sundt						Stasjon.
Tuxchen	12/10 79	24/10 94	17/4 14	5675	1/7 29	Bergen.
Hansen, Olaf Alfred	1/2 76	1/1 91	22/6 11	4600	1/7 29	Kronstad (IV.)
Korsmo, Sigurd	25/6 84	1/5 01	23/3 27	4150	1/7 29	Minde (IV.)
Hole, Oskar Johannes	8/9 82	16/11 01	7/6 21	4150	1/7 29	Fjøsanger (IV.)
Lillemoen, John T.	5/10 74	1/9 98	23/9 14	4150	1/7 29	Hop (IV.)
Haarvei, Jakob Johannesen	26/7 77	1/2 97	28/6 10	5050	1/7 29	Nesttun (II.)
Edwardsen, Osvald	16/5 90	16/11 05	26/6 25	4175	1/7 29	Haukeland (IV.)
Straume, Anders Ragnvald	11/7 81	1/4 03	28/6 23	4175	1/7 29	Arna (IV.)
Albertsen, Halfdan Frorup						
Krogh	3/6 86	15/7 05	16/12 31	3800	1/2 32	Garnes (V.)
Jacobsen, Oscar	21/4 88	4/1 04	28/7 26	3800	1/7 29	Trengereid (V.)
Vestrheim, Olaf Andersen	17/3 74	16/6 00	23/6 23	4150	7/1 31	Vaksdal (IV.)

1) Ikke medlem av pensjonskassen i tiden 15/9 27—13/11 28.

2) Fraværende fra jernbanens tjeneste i tiden 16/6 18—29/8 19.

3) Tidligere ansatt fra 1/7 19—31/8 21.

	Født	Medl. av pens.k.	Nuh. still.	Lønn kr.	Fra	Stasjon.
Abrahamsen, Karl Johan	4/3 86	1/6 06	17/2 26	3800	1/7 29	Stanghelle (V.)
Stue, Fritz Wilhelm	4/3 88	1/4 04	29/4 26	4150	1/1 32	Dale (IV.)
Johnsen, Johan Robert	4/7 88	1/1 09	21/10 28	3800	1/7 29	Bolstadeyri (V.)
Jacobsen, Jacob Richard	11/3 90	1/12 07	19/1 27	4150	1/1 31	Evanger (IV.)
Næss, Johannes Tøgersen	10/3 76	1/11 99	19/9 18	3800	1/7 29	Bulken (V.)
Sandberg, Trygve Olsen	25/1 80	10/2 95	11/5 21	5350	1/7 29	Voss (I.)
Larsen, Paul	16/2 90	23/6 10	5/9 30	3125	1/1 33	Ygre (V.)
Horvei, Brynjulf Larsen	29/1 83	14/10 07	10/6 31	3800	1/7 31	Reimegrend (V.)
Gydal, Svele Tønnesen	24/12 83	15/11 07	5/2 25	3800	1/7 29	Mjelfjell (V.)
Kvilhaug, Thomas	16/2 88	29/6 07	30/9 31	4150	19/11 31	Myrdal (IV.)
Amundsen, Alexander	5/6 80	16/1 96	21/5 23	3800	1/7 29	Hallingskeid (V.)
Ulberg, Johan M.	9/5 83	1/3 04	23/4 28	4150	1/7 29	Finse (IV.)
Vaardal, Kolbjørn Hansen	11/11 86	23/10 10	9/4 30	3800	19/5 30	Haugastøl (V.)
Mossige, Elias Thorsen	11/3 92	1/1 11	27/7 27	3800	1/1 30	Ustaoset (V.)
Herland, Martin Nilsen	28/12 83	16/6 07	25/11 31	4150	15/12 31	Geilo (IV.)
Jørgensen, Frithjof	28/2 90	17/8 10	6/10 30	3800	15/11 30	Hol (V.)
Pedersen, Aksel Peter						
Martinius	8/12 82	1/7 00	23/8 23	5050	4/6 32	Ål (II.)
Henriksen, Nicolai Herman						
Myhre	18/5 85	21/6 08	11/3 31	3800	21/5 31	Torpe (V.)
Larsen, Oscar	8/9 80	1/9 01	1/7 18	4150	16/7 29	Gol (IV.)
Røse, Einar Hjalmar	21/12 75	1/4 94	1/7 13	4150	1/7 29	Nesbyen (IV.)
Horrisland, Ragnvald	9/12 89	21/7 09	29/5 29	3800	1/1 31	Bromma (V.)
Larsen, Lars Emil	9/5 91	1/11 08	13/5 31	3800	25/6 31	Flå (V.)
Bøvre, Hans	24/9 82	1/10 99	2/7 21	3800	1/7 29	Gulsvik (V.)
Kristensen, Karl	20/7 80	1/5 07	11/7 18	3800	1/7 29	Ørgenvika (V.)
Stokke, Brynjulf Christiansen	24/4 85	4/9 03	25/10 23	3800	1/7 29	Sokna (V.)
Hansen, Harald	5/11 84	1/6 02	16/3 27	3800	1/7 29	Veme (V.)

Understasjonsmester.

Adresse.

Bratland, Johannes Berntin	22/9 87	1/6 10	3/2 32	4500	4/2 32	Bergen.
----------------------------	---------	--------	--------	------	--------	---------

Bestyrere av ilgods- og frakigodsavdeling samt reisekontor.

Opheim, Ole E.	5/3 89	16/6 07	25/5 27	4950	1/7 29	Do.
Olsen, Trygve	1/10 83	1/8 03	20/10 27	4950	1/7 29	Do.
Slåtta, Olav O.	27/7 84	14/10 07	23/8 28	4950	1/7 29	Do.

Stasjonsfullmektiger.

Frantzen, Johan Adolf	25/3 82	14/10 07	1/7 20	4475	1/7 29	Do.
Liland, Brynjulf Gotskalksen	14/3 83	1/6 08	25/8 23	4475	1/7 29	Do.
Næss, Olav	27/1 92	1/7 11	27/6 30	4250	1/7 30	Voss.

Stasjonskontorister.

Moen, Otto Ottosen	30/9 76	13/4 99	21/9 10	4175	1/7 29	Bergen.
Narum, Borge	21/12 78	13/3 99	23/6 11	4175	1/7 29	Do.
Hansen, Hugo	5/9 71	1/3 88	25/8 15	4175	1/7 29	Do.
Andersen, Gustav Wilhelm						
Steffen	10/8 83	1/7 11	29/6 18	4175	1/1 30	Do.
Haraldstad, Gunleiv Knutson	8/5 91	1/2 11	1/7 18	4175	1/7 29	Do.
Songstad, Alf Martin	22/7 92	1/7 11	1/7 18	4175	1/1 30	Do.
Strand, Olav Olsen	14/11 85	25/10 10	18/12 18	4175	1/7 29	Ål.

	Født	Medl. av pens.k.	Nuh. still.	Lønn kr.	Fra	Adresse.
Cleveland, John	24/11 82	1/8 11	5/3 19	4175	1/1 30	Bergen.
Engebretsen, Einar	20/6 93	19/5 13	5/3 19	4175	1/1 31	Do.
Salbu, Elias Martin	28/1 91	1/12 13	11/3 20	4175	1/1 32	Do.
Wæhle, Georg	1/5 89	3/1 13	26/3 20	4175	1/1 31	Do.
Starheim, Peder Mathias	3/8 84	1/7 12	28/4 20	4175	1/1 31	Voss.
Knapskog, Albert Martin	21/1 89	7/3 14	28/4 20	4175	1/1 32	Bergen.
Nøttaasen, Hans Christoffer Johnsen	20/9 89	2/10 15	28/4 20	4175	1/1 32	Do.
Rye, Peder Nilsen	21/4 91	19/12 16	28/4 20	4175	1/1 32	Do.
Kvalheim, Anders	17/9 90	9/3 14	19/5 20	4175	1/1 32	Do.
Wenberg, Johan Alfred	28/1 93	12/5 17	3/6 20	4175	1/1 32	Do.
Michelsen, Eugen	10/4 96	1/7 16	30/6 26	3950	1/1 32	Do.
Omdahl, Jacob Charles	3/10 98	1/7 17	5/9 26	3950	1/1 33	Do.
Grytdahl, Esten Estensen	24/4 93	27/1 16	20/5 29	3950	1/1 33	Do.
Bøhn, Hans K.	20/11 92	1/7 17	7/8 29	3725	1/1 32	Do.
Hogstad, Arne Johannes	17/2 95	10/8 17	15/1 30	3725	1/1 32	Nesstun.
Houen, Egill	3/7 97	16/8 17	24/9 30	3725	1/1 33	Voss.
Liland, Olaf Olsen	3/6 93	1/7 12	18/3 31	3725	1/1 33	Bergen.
Hansen, Trygve	9/7 98	1/7 17	25/3 31	3725	1/1 33	Do.
Nordstrøm, Thorvald Ove	22/9 97	1/7 17	14/8 31	3500	1/1 32	Do.
Utstrand, Arnt	13/3 97	3/2 18	18/11 31	3500	11/12 31	Do.

Op- og avlastningsformann.

Andersen, Nils Martin	7/12 80	1/8 01	10/11 17	4175	1/7 29	Do.
---------------------------------	---------	--------	----------	------	--------	-----

Skifteformenn.

Bergthun, Ingvald Olai Olsen	18/8 82	1/4 12	10/7 19	4175	1/7 29	Do.
Johnsrud, Elling	24/11 90	1/11 10 ¹	10/7 19	4175	1/7 29	Do.

Stasjonsformenn.

Karlsen, Hans Johan	22/10 77	30/6 08	1/7 17	3575	1/7 29	Do.
Milde, Thomas S. H.	4/4 85	1/4 12	11/9 17	3575	1/7 29	Do.
Grinde, Jørgen Johnsen	4/11 79	14/8 15	11/9 17	3575	1/1 30	Do.
Flaskerud, Gudbrand	30/10 73	1/7 12	11/1 18	3575	1/7 29	Do.
Vasenden, Knut Jakobsen	29/7 74	8/8 13 ²	11/1 18	3575	1/7 29	Voss.
Holter Jacob	7/2 93	1/4 12	1/4 18	3575	1/7 29	Bergen.
Andreasen, Søren	3/10 81	14/10 07	10/7 18	3575	1/7 29	Do.
Hagen, Alfred Nilsen	2/5 95	16/9 17	13/7 18	3575	1/1 31	Do.
Gandrud, Ingebrigt Pedersen	15/9 85	5/2 13	14/11 18	3575	1/7 29	Do.
Myrva, Hans Engebretsen	17/1 91	15/5 13	11/11 18	3575	1/7 29	Do.
Dalhaug, Ole Hansen	29/10 74	10/8 03	9/7 19	3575	1/7 29	Nesstun.
Engen, William Schøning	14/9 89	1/6 13	10/12 19	3575	1/7 29	Bergen.
Fredriksen, Hilmar Toralf	28/6 92	29/6 16	1/4 20	3575	1/1 30	Do.

Skiftekonduktører.

Bolstad, Jakob Br.	3/4 93	1/12 13	11/9 17	3575	1/7 29	Do.
Hjørnevik, Hans Nicolay	21/4 97	29/6 16	11/9 17	3575	1/1 30	Do.
Storvedt, Karl Olai Karlsen	23/3 83	1/12 08	1/4 18	3575	1/7 29	Do.
Markeseth, Bernhard A.	31/8 89	15/5 16	30/9 19	3575	1/1 30	Do.

¹) Fraværende fra jernbanens tjeneste i tiden 17/12 17—17/1 19.

²) Tidligere ansatt fra 14/10 07—13/11 11.

	Født	Medl. av pens.k.	Nuh. still.	Lønn kr.	Fra	Adresse.
<i>Sporskiflere.</i>						
Hille, Alfred Johan	24/5 82	1/8 11	1/12 13	3575	1/7 29	Voss.
Taule, Joakim Bertin	15/2 92	1/9 11	1/7 17	3575	1/7 29	Bergen.
Øvsthus, Johannes	4/5 89	15/5 16	29/11 17	3575	1/1 30	Voss.
Brevik, Andreas	11/2 92	16/9 17	29/11 17	3575	1/1 30	Bergen.
Kolve, Lars Johannessen	19/8 84	1/7 16	8/1 18	3575	1/1 30	Do.
Hovde, Eivind Rudolf	21/7 97	15/5 16	5/7 18	3575	1/1 30	Ål.
Hjetland, Arthur	31/7 99	12/8 18	30/9 19	3575	1/1 32	Bergen.
Asgrimplads, Thorgeir						
Sevatsen	14/2 97	31/10 18	9/4 20	3575	1/1 32	Ål.
Hundvden, Ivar Bertin						
Sørensen	9/8 96	16/9 17	9/9 31	3400	10/9 31	Bergen.
<i>Vognskriver.</i>						
Mathisen, Petter	23/2 87	1/11 08	17/9 12	3575	1/7 29	Do.
<i>Chauffører.</i>						
Omang, Ludvig	22/7 95	30/11 17	30/6 24	3575	1/1 32	Do.
Kalland, Martin Peder	18/12 97	7/11 19	30/6 24	3400	1/1 30	Do.
Anthonissen, Fredrik Johan	9/9 93	1/3 20	30/6 24	3400	1/1 30	Do.
Ellingsen, Arne	23/7 00	30/6 24	30/6 24	3400	1/1 32	Do.
<i>Telegrafister.</i>						
Markesæth, Anton	4/5 93	2/1 13 ¹⁾	30/8 30	3325	1/9 30	Bergen.
Trosvik, Thorstein E.	31/10 97	22/8 17	22/8 17	3325	1/1 30	Austvoll ²⁾
Mugaas, Kristian Nilsen	29/11 98	22/8 17	22/8 17	3325	1/1 30	Dc. kontor.
Aasheim, Gustav	12/12 96	4/12 17	4/12 17	3325	1/1 30	Haukeland.
Nordby, Kristian A.	26/11 95	31/1 18	31/1 18	3325	1/1 30	Vaksdal.
Berge, Knut Andersen	30/3 96	31/1 18	31/1 18	3325	1/1 30	Mjøllfjell.
Hunderi, Ivar Andersen	5/7 96	31/1 18	31/1 18	3325	1/1 30	Voss.
Westby, Thorleif N.	27/11 96	31/1 18	31/1 18	3325	1/1 30	Sokna.
Bakke, Per	29/1 97	31/1 18	31/1 18	3325	1/1 30	Urmland. ²⁾
Bjarkø, Ole Anathon	29/4 98	31/1 18	31/1 18	3325	1/1 30	Ål.
Ødegaard, Helmer	12/6 98	31/1 18	31/1 18	3325	1/1 30	Gol.
Kragerud, Albert Kristian	17/1 99	31/1 18	31/1 18	3325	1/1 30	Ål.
Svane, Thorbjørn	6/3 99	31/1 18	31/1 18	3325	1/1 30	Voss.
Jemterud, Oskar Johansen	23/7 99	31/1 18	31/1 18	3325	1/1 30	Ål.
Halvorsen, Arnt Michael	7/10 99	1/5 18	1/5 18	3325	1/1 30	Bergen.
Christensen, Trygve	1/11 99	1/5 18	1/5 18	3325	1/1 30	Finse.
Hernæs, Brynjulf Olsen	17/7 98	1/7 17	29/6 18	3325	1/1 30	Evanger.
Gjesdal, Anton Kristofer	31/3 99	29/6 18	29/6 18	3325	1/1 30	Bergen.
Holm, William	21/7 98	6/7 18	6/7 18	3325	1/1 31	Do.
Bjergaas, Knut Johannesen	26/2 94	31/7 18	31/7 18	3325	1/1 31	Haukeland.
Johnsen, Rolf Olaus	21/4 99	31/7 18	31/7 18	3325	1/1 31	Bergen.
Monsen, Fridtjof Martin	15/6 00	31/7 18	31/7 18	3325	1/1 31	Do.
Stabæk, Georg	2/7 97	1/1 19	1/1 19	3325	1/1 31	Dc. Kontor.
Dagestad, Olav Olavson	29/1 98	1/1 19	1/1 19	3325	1/1 31	Bergen.
Hansen, Kristian Normann	5/6 00	1/1 19	1/1 19	3325	1/1 31	Minde.
Strand, Sigbjørn	20/7 00	1/1 19	1/1 19	3325	1/1 31	Bergen.
Amundsen, Karl Polmar	1/8 00	1/1 19	1/1 19	3325	1/1 31	Geilo.

1) Ikke medlem av pensjonskassen 2/9 26—15/1 29.

2) Bestyrer stasjonen.

	Født.	Medl. av pens.k.	Nuh. still.	Lønn. kr.	Fra	Adresse.
Andersen, John Natten	20/11 92	1/5 15	16/4 19	3325	1/7 29	Nesbyen.
Sandum, Niels	6/3 01	30/6 19	30/6 19	3325	1/1 31	Ål
Rolland, Frants Gunnar	27/5 01	30/6 19	30/6 19	3325	1/1 31	Do.
Svela, Wilhelm	7/1 00	1/7 19	1/7 19	3325	1/1 32	Bulken.
Haugland, Arnfin Johan	9/8 00	1/11 19	1/11 19	3325	1/1 32	Dale.
Pettersen, Erling Arthur Thelning	12/12 00	1/12 19	1/12 19	3325	1/1 32	Ål.
Vindheim, Herman Bernhard	22/1 01	11/12 19	11/12 19	3325	1/1 32	Torpe.
Fadnes, Johannes Brynjulvsen	14/7 99	1/2 20	1/2 20	3325	1/1 32	Voss.
Schreiner, Aksel Harald	14/12 00	9/2 20	9/2 20	3325	1/1 32	Bergen.
Olsen, Olav Martin	19/10 97	16/10 17	11/2 20	3325	1/1 30	Kronstad.
Skorve, Jakob	8/8 94	11/2 20	11/2 20	3325	1/1 32	Voss.
Aasen, Peder Marius	9/10 00	11/2 20	11/2 20	3325	1/1 32	Veme.
Kolrud, Sigurd	18/6 01	11/2 20	11/2 20	3325	1/1 32	Bergen.
Tørud, Erling Thorvald	12/6 01	11/2 20	11/2 20	3325	1/1 32	Kronstad.
Johansen, Odd	20/8 00	12/5 20	12/5 20	3325	1/1 32	Bergen.
Andresen, Trygve Johannes	27/1 00	15/5 20	15/5 20	3325	1/1 32	Gol.
Frydenlund, Erling N.	12/8 00	22/2 21	25/2 21	3325	1/1 33	Nesttun.
Johnsen, Sigurd Marinus	27/5 02	26/4 21	26/4 21	3325	1/1 33	Bergen.
Igland, Christoffer	6/5 95	24/5 21	24/5 21	3325	1/1 33	Do.
Amland, Lorentz Samsonsen	22/7 95	24/5 21	24/5 21	3325	1/1 33	Hop.
Hilstad, Ole	8/1 97	24/5 21	24/5 21	3325	1/1 33	Bergen.
Horvei, Sverre Svendsen	22/1 98	24/5 21	24/5 21	3325	1/1 33	Do.
Rørnes, Ingvald Oscar	16/3 01	24/5 21	24/5 21	3325	1/1 33	Do. 1)
Sætersdal, Rudolf Aleksander	16/8 02	24/5 21	24/5 21	3325	1/1 33	Kronstad.
Skiftesvik, Ingvald Bernhard	6/10 02	24/5 21	24/5 21	3325	1/1 33	Bergen.
Listeen, Olav Kristensen	29/10 94	1/1 19	26/4 22	3325	1/1 31	Do.
Søfteland, Lars Olsen	30/8 97	26/4 22	26/4 22	3150	1/1 30	Nesttun.
Steend, Mons S. Hansen	30/9 97	26/4 22	26/4 22	3150	1/1 30	Do.
Styve, Sjur B.	26/12 97	26/4 22	26/4 22	3150	1/1 30	Voss.
Iversen, Trygve A.	27/3 00	26/4 22	26/4 22	3150	1/1 30	Bergen.
Tysse, Bernhard	29/1 01	26/4 22	26/4 22	3150	1/1 30	Do.
Mæland, Erik	21/6 02	26/4 22	26/4 22	3150	1/1 30	Finse.
Bratland, Mons J.	31/12 02	26/4 22	26/4 22	3150	1/1 30	Bergen.
Rauk, Ole Olsen	11/3 98	21/8 22	21/8 22	3150	1/1 30	Flå.
Schei, John	12/2 00	21/8 22	21/8 22	3150	1/1 30	Bergen.
Reime, Knut Sjørnsen	5/2 02	21/8 22	21/8 22	3150	1/1 30	Myrdal.
Eknes, Olav, Nilsen	8/1 01	1/2 24	1/2 24	3150	18/5 32	Bergen.
Anfinsen, Johan Andreas	15/9 01	26/2 24	26/2 24	3150	1/1 32	Do.
Finkelsen, Thorvald Johan	7/12 02	26/2 24	26/2 24	3150	1/1 32	Geilo.
Berge, Johannes Martin	16/4 99	14/3 24	14/3 24	3150	1/1 32	Haugastøl.
Barstad, Halfdan Sigvard	6/2 02	23/5 24	23/5 24	3150	1/1 32	Bergen.
Fosse, Andreas Martin	8/3 96	4/8 24	4/8 24	3150	1/1 33	Do.
Ingebrigtsen, Sverre Bernhard Gram	22/10 02	4/8 24	4/8 24	3150	1/1 33	Minde.
Aarrestad, Jakob Brun Bergljod	18/4 02	19/1 25	19/1 25	3150	1/1 33	Arna.
Hegdahl, Ludvig Adolf	2/8 98	2/5 25	2/5 25	3150	1/1 33	Minde.
Gjetrang, Olaf	9/8 02	2/5 25 ²⁾	2/5 25	2975	30/6 31	Bergen.
Schiøtt, Edvin Johannes	2/2 03	1/6 25	1/6 25	3150	1/1 33	Garnes.

1) F. t. ved Reisekontoret, Oslo o.

2) Pensjonert i tiden 2/10 30—31/3 31.

	Født	Medl. av pens.k.	Nuh. still.	Lønn kr.	Fra	Adresse.
Tangen, Asbjørn	14/8 03	20/6 25	20/6 25	2975	1/5 33	Fjøsanger.
Lund, Lauritz	18/8 03	1/9 26	1/9 26	2975	1/1 33	Finse.
Opheim, Einar	20/12 03	1/3 29	1/3 29	2800	1/1 32	Dc.kontor.
Løvlien, Magnus	17/8 01	17/9 20	18/5 29	3325	1/1 33	Gol.
Mjølund, Oskar	3/8 04	1/8 22	18/5 29	3150	1/1 31	Bergen.
Olsen, Erik Wilhelm	21/3 04	18/5 29	18/5 29	2800	1/1 32	Finse.
Pedersen, Hjalmar Johan	8/6 04	20/4 30	20/4 30	2625	1/1 32	Fjøsanger.
Lyngaas-Hansen, Harald	27/12 04	20/4 30	20/1 30	2625	1/1 32	Gulsvik.
Hanssen, Henry	4/3 06	20/4 30	20/4 30	2625	1/1 32	Reimegrend.
Hagen, Haakon	20/5 06	20/4 30	20/4 30	2625	1/1 32	Voss.
Anderssen, Bardoff	16/9 05	4/2 31	4/2 31	2625	1/3 33	Myrdal.
Wanvik, Arvid Omundus	18/2 03	28/3 31	28/3 31	2800	1/1 32	Nesttun.
Hauge, Asbjørn Bastesen	16/10 01	20/4 22 ¹⁾	11/4 31	2625	1/1 33	Bergen.
Bergstrøm, Knut Flemming	14/2 00	22/2 21 ²⁾	23/7 31	2450	4/8 31	Vaksdal.
Barstad, Ragnvald Mikal	18/7 06	23/7 31	23/7 31	2625	1/1 33	Hop.
Kløgetvedt, Sverre	29/12 01	18/2 32	18/2 32	2450	23/2 32	Fjøsanger.

Ekstra telegrafist.

Aas, Harald	4/11 99	20/4 31 ³⁾	Trengereid.
-----------------------	---------	-----------------------	-------------

Uteksaminerte trafikkelever.

	Antatt	Eksamen fra Jernbaneskolen.	
Rokne, Arnfinn	8/5 05	25 ⁴⁾	23/1 32 Voss.
Bratland, Elias	8/10 06	25 ⁵⁾	20/1 32 Ustaoset.
Romslo, Menz	21/9 05	30	25/6 32 Myrdal.
Ekse, Arne	6/12 07	30	25/6 32 Sokna.

Stasjonsbetjenter.

	Medl. av pens.k.	Nuh. still.	pr. år kr.		
Fossgaard, Sander	21/6 87	1/8 11	1/8 11	3325	1/7 29 Geilo.
Prestegaard, Martin Knudsen ⁶⁾	18/12 89	1/5 13	1/5 13	3325	1/7 29 Finse.
Istad, Anders Andersen	10/8 83	18/5 13	20/8 31	3325	1/9 31 Bergen.
Bæra, Per Engebretsen	22/12 92	20/6 16	20/6 16	3325	1/7 29 Al.
Songstad, Einar Martin	26/6 97	1/7 16	1/7 16	3325	1/7 29 Bergen.
Dolve, Erik Ellingsen	16/12 94	10/9 17	21/1 31	3325	1/2 31 Nesttun.
Evensen, Einar Alfred	20/4 96	10/9 17	10/9 17	3325	1/1 30 Bergen.
Dahle, Anton H.	26/4 99	10/9 17	18/4 28	3325	1/7 29 Do.
Albertsen, Martin Kr.	20/10 84	10/10 17	10/10 17	3325	1/1 30 Do.
Styve, Knut Larsen	18/10 94	1/11 17	1/11 17	3325	1/1 30 Dale.
Bakken, Knut Endreson	12/3 93	2/12 17	2/12 17	3325	1/1 30 Bergen.
Bergstad, Lars A. N.	14/12 99	10/12 17	10/12 17	3325	1/1 30 Do.
Bagaas, Alf Ottosen	25/5 96	8/1 18	8/1 18	3325	1/1 30 Do.
Dokken, Ole Olsen	8/12 84	18/6 18	18/6 18	3325	1/1 30 Ål.
Hansen, Hans Martin	5/3 96	13/6 18	13/6 18	3325	1/1 30 Voss.
Guddal, Birger ⁷⁾	20/9 99	13/6 18	13/6 18	3325	1/1 30 Bergen.
Flatlandsmoen, Lars S.	14/10 90	20/6 18	20/6 18	3325	1/1 30 Do.
Bjordial, Hans Hansen	20/10 92	22/7 18 ⁸⁾	22/7 18	3325	1/1 31 Do.

1) Fraværende fra jernbanens tjeneste 14/7; 26—10/4 31.

2) —»— —»— —»— 1/1 26—22/7; 31.

3) Tidligere ansatt 1/5 19—31/7 24.

4) Fravær p. g. a. personalinnskr. 16/2—18/5 28 og 14/10 28—4/3 29.

5) » » » 16/2—8/5 28 og 30/9 28—19/2 30.

6) Utøver linjetjeneste.

7) Jernbaneskolens konduktorkursus 20/5 31.

	Født	Medl. av pens.k.	Nuh. still.	Lønn kr.	Fra	Adresse.
Iversen, Sverre	28/1 98	22/7 18	22/7 18	3325	1/1 31	Bergen.
Johansen, Berner Severin	20/8 98	22/7 18	22/7 18	3325	1/1 31	Vaksdal.
Livingard, Herbjørn						
Steingrimsen	15/1 97	31/7 18	31/7 18	3325	1/1 31	Ål.
Haugland, Frank	10/11 98	31/7 18	27/8 30	3325	1/1 31	Bergen.
Eriksen, Leif Edvard Johan	2/5 89	24/9 18	24/9 18	3325	1/1 31	Do.
Wiik, Alfred Nikolai	15/11 85	28/9 18	11/10 24	3325	1/1 30	Do.
Damhagen, Hans Evensen	21/3 00	31/10 18	31/10 18	3325	1/1 31	Do.
Olsen, Arne Robert	25/3 99	1/1 19	1/1 19	3325	1/1 31	Do.
Jordal, Ingolf Stefan	21/7 99	1/1 19	1/1 19	3325	1/1 31	Do.
Skoipen, Reidar Johannes	11/10 00	1/1 19	1/1 19	3325	1/1 31	Do.
Solberg, Ole Julian	2/5 96	18/1 19	18/1 19	3325	1/1 31	Do.
Nistad, Henry	28/10 00	18/1 19	18/1 19	3325	1/1 31	Do.
Bergo, Thor Andersen	16/4 70	8/2 19	8/2 19	3325	1/1 31	Nesbyen.
Hansen, Nils Olai	25/11 81	1/3 19	1/3 19	3325	1/1 31	Bergen.
Olsen, Trygve	11/1 88	10/4 19	10/4 19	3325	1/1 31	Do.
Thunes, Birger Monsen	28/2 98	10/4 19	10/4 19	3325	1/1 31	Do.
Høilandssjøen, Johannes						
Berntin L.	30/8 93	1/5 19	1/5 19	3325	1/1 31	Do.
Berentsen, Arthur Mathias	27/11 92	1/7 19	1/7 19	3325	1/1 32	Do.
Eimebakken, Engebret Olsen ¹⁾	28/8 94	1/7 19	1/7 19	3325	1/1 32	Myrdal.
Hansen, Olav Johan	19/4 97	1/7 19	1/7 19	3325	1/1 32	Bergen.
Tvedt, Max Georg	19/5 97	1/7 19	1/7 19	3325	1/1 32	Do.
Fredriksen, Hans Thomas	25/8 97	1/7 19	1/7 19	3325	1/1 32	Do.
Øderud, Sigurd Thommas	17/2 01	1/7 19	1/7 19	3325	1/1 32	Do.
Underberg, Ole Aslesen	1/5 01	1/1 19	1/7 19	3325	1/1 32	Voss.
Horvik, Knut Larsen	12/6 01	1/7 19	1/7 19	3325	1/1 32	Minde.
Olsen, Olaf Bernhart	21/10 00	1/10 19	1/10 19	3325	1/1 32	Bergen.
Horvei, Jørgen Larsen	10/8 96	16/10 19	16/10 19	3325	1/1 32	Voss.
Hegrenæs, Nicolay Daniel	3/8 98	16/10 19	16/10 19	3325	1/1 32	De kontor.
Skaugvold, Hans Hansen	7/3 92	25/10 19	25/10 19	3325	1/1 32	Bergen.
Slaatten, Knut Knutsen	4/6 97	14/1 20	14/1 20	3325	1/1 32	Gol
Flaten, Arve Arnesen	27/6 98	15/1 20	15/1 20	3325	1/1 32	Bergen.
Taule, Olai Jensen	11/3 83	1/3 20	1/3 20	3325	1/1 32	Do.
Rougne, Harald Amundsen	22/8 89	1/3 20	1/3 20	3325	1/1 32	Do.
Gravbraaten, Kristian	7/4 92	1/3 20	1/3 20	3325	1/1 32	Geilo.
Hago, Anders	28/4 96	1/3 20	1/3 20	3325	1/1 32	Bergen.
Thorstensen, Wilhelm	17/2 97	1/3 20	1/3 20	3325	1/1 32	Do.
Solheim, Olaf Tollefsen	16/1 98	1/3 20	1/3 20	3325	1/1 32	Do.
Knudsen, Ole Martin	6/9 98	1/3 20	1/3 20	3325	1/1 32	Do.
Hitland, Anton	1/4 00	1/3 20	1/3 20	3325	1/1 32	Do.
Johnsen, Fritz	16/7 01	1/3 20	1/3 20	3325	1/1 32	Do.
Dolve, Anders Brynjulfsen	4/12 92	1/6 14	15/3 20	3325	1/7 29	Voss.
Bjella, Johannes Larsen	27/4 94	20/5 20	20/5 20	3325	1/1 32	Ål.
Hansen, Olai Johannes	15/11 97	1/6 20	1/6 20	3325	1/1 32	Bergen.
Kartvedt, Ivar J. Monsen	16/9 98	1/6 20	1/6 20	3325	1/1 32	Do.
Berentsen, Magnus	13/11 98	1/6 20	1/6 20	3325	1/1 32	Do.
Milde, Hans Martin Hansen	27/4 00	1/6 20	1/6 20	3325	1/1 32	Do.
Breili, Oskar Narvesen	17/4 01	1/6 20	1/6 20	3325	1/1 32	Do.
Helgesen, Hjalmar Emil	21/9 01	1/6 20	1/6 20	3325	1/1 32	Do.

1) Utfører linjetjeneste.

2) Tjenstgjør som vaktmann ved verkstedet.

	Født	Medl. av pens.k.	Nuh. still.	Lønn kr.	Fra	Adresse.
Takvam, Ingvald Olsen	13/10 01	1/6 20	1/6 20	3325	1/1 32	Bergen.
Steffensen, John Thorolf	26/12 01	1/6 20	1/6 20	3325	1/1 32	Kronstad.
Berg, Sverre Johan	2/3 02	1/6 20	1/6 20	3325	1/1 32	Bergen.
Knudsen, Erling Arnt Normann	12/3 02	1/6 20	1/6 20	3325	1/1 32	Do.
Nilsen, Nils Johan	11/5 02	1/6 20	1/6 20	3325	1/1 32	Do.
Tvedt, Elias Andreas	31/12 97	10/6 20	10/6 20	3325	1/1 32	Do.
Sunde, Ludvig Andreas	29/4 92	1/1 22	1/1 22	3150	1/1 30	Do.
Dyrgrav, Trygve Moen	11/3 99	24/10 25	24/10 25	2975	1/1 32	Minde.
Samsonsen, Nils Martin	28/8 84	1/1 19	25/4 27	3325	1/7 29	Bergen.

Forkoner.

Olsen, Hylleborg Gurine	4/7 72	7/10 19	7/10 19	3575	1/1 32	Do.
-------------------------	--------	---------	---------	------	--------	-----

Overkonduktører.

Thunes, Mikkel Andreas	9/12 70	13/3 99	3/11 15	4175	1/7 29	Do.
Gaupaa, Hans Martin Olsen	15/9 77	1/10 01	12/1 16	4175	1/7 29	Do.
Langhelle, Nils Olsen	23/4 76	15/1 02	30/6 16	4175	1/7 29	Do.
Eik, Arne Samsonsen	22/7 80	1/9 02	1/7 17	4175	1/1 29	Do.
Dagestad, Johan Knutsen	5/12 75	1/9 03	10/11 17	4175	1/7 29	Do.
Dyrkolbotn, Ole Haldorsen	4/4 79	1/4 03	10/11 17	4175	1/7 29	Do.
Tansem, Halvor Laurentinsen	10/10 76	22/6 01	10/11 17	4175	1/7 29	Hønefoss.
Ekeland, Theodor K. J.	15/7 79	1/10 01	28/2 18	4175	1/7 29	Bergen.
Omdahl, Oscar Rudolf	2/6 83	1/9 00	15/7 18	4175	1/7 29	Do.
Gandrud, Ole Augustsen	20/5 73	1/11 08	5/3 19	4175	1/7 29	Hønefoss.
Berntsen, Bernhard	29/3 74	1/6 94	1/7 19	4175	1/7 29	Bergen.
Songstad, Karl Andreas A.	29/6 82	1/11 05	1/7 19	4175	1/7 29	Do.
Bolstad, Johannes Magnesen	9/9 80	14/10 07	10/7 19	4175	1/7 29	Voss.
Hole, Bernhard Ditlef	4/9 84	15/12 06	10/2 20	4175	1/7 29	Bergen.
Omdahl, Alf	13/1 92	2/7 11	14/4 20	4175	1/7 29	Do.
Røen, Hans	22/8 85	1/7 11	24/6 20	4175	1/7 29	De. kontor.
Wærn, Karl Johan J.	17/8 85	14/10 07	6/5 25	4175	1/1 31	Bergen.
Bergset, Johannes Eriksen	6/8 86	1/1 10	26/8 25	4175	1/1 32	Voss.
Andersen, Alf Kristian Olaf	24/5 87	1/5 09	10/4 29	3950	1/1 31	Do.
Sande, Johannes	22/4 88	1/8 111)	10/6 29	3950	1/1 31	Bergen.
Nilsen, Georg Anton	4/8 93	1/9 12	14/5 30	3950	1/1 32	Do.

Konduktører.

Nordahl, Simon Peter	20/10 88	5/5 10	30/6 16	3575	1/7 29	Do.
Damhagen, Ole Evensen	8/8 89	10/10 12	1/7 17	3575	1/7 29	Do.
Frotvedt, Lars N. Andreassen	23/3 93	1/7 13	1/7 17	3575	1/7 29	Do.
Killingrød, Karl Reinholdt	12/1 92	1/7 17	1/7 17	3575	1/1 30	Do.
Johansen, Julius	15/2 92	2/8 11	1/10 17	3575	1/7 29	Voss.
Bråten, Ole Kristiansen	2/11 92	1/9 12	1/10 17	3575	1/7 29	Bergen.
Opheim, Osvald Nikolaus	26/1 88	14/8 15	1/10 17	3575	1/1 30	Do.
Åsbo, Daniel Herbert Martin	4/10 92	1/10 17	1/10 17	3575	1/1 30	Do.
Ødegaard, Halvard Andersen	18/9 87	1/8 11	1/1 18	3575	1/7 29	Voss.
Haus, Endre Ommundsen ²⁾	30/6 90	15/2 09	4/4 18	3575	1/7 29	Bergen.
Stensen, Olaf	17/5 89	1/10 12	30/6 18	3575	1/7 29	Hønefoss.
Hornes, Mons Monsen	21/3 96	15/5 16	30/6 18	3575	1/1 30	Bergen.

1) Fraværende fra jernbanens tjeneste i tiden 21/11 16—31/3 19

2) Tjenstgjør som timeskriver ved verkstedet.

	Født	Medl. av pens.k.	Nuh. still.	Lønn kr.	Fra	Adresse
Monsen, Karl Severin	13/5 96	1/7 16	30/6 18	3575	1/1 30	Bergen.
Evensen, Einar	15/1 91	16/9 17	30/6 18	3575	1/1 30	Do.
Klafstad, Henrik Kristiansen	9/1 95	16/9 17	26/4 30	3575	1/1 30	Do.
Almenningen, Knut Monsen	19/3 96	17/2 17	21/12 18	3575	1/1 31	Voss.
Vasenden, Ingvald Marius	15/2 94	1/12 13	1/7 19	3575	1/7 29	Bergen.
Dahlberg, Trygve August B.	30/1 92	16/9 17 ¹⁾	1/7 19	3575	1/1 32	Do.
Øverli, Olav Kristiansen	25/2 96	16/9 17	1/7 19	3575	1/1 32	Do.
Fikke, Jacob Cornelius	6/10 92	1/7 19	1/7 19	3575	1/1 32	Do.
Brække, Ivar Sjørnsen	17/2 93	1/7 19	1/7 19	3575	1/1 32	Do.
Johansen, Lars	24/11 95	1/4 16	1/12 19	3575	1/1 30	Voss.
Berg, Jens Olai	7/2 94	1/7 17	1/12 19	3575	1/1 30	Garnes.
Rundersen, Aksel Rudolf	20/10 98	16/9 17	1/12 19	3575	1/1 32	2)
Rasmussen, Ivar	17/2 98	1/12 19	1/12 19	3575	1/1 32	Bergen.
Eiklid, Nils	4/3 91	16/9 17	1/4 20	3575	1/1 32	Ål.
Bruvik, Mons Nilsen	9/4 98	31/7 18	1/4 20	3575	1/1 32	Bergen.
Leikvoll, Ole	30/10 97	1/4 20	1/4 20	3575	1/1 32	Hønefoss.
Myrestølen, Tollef H.	6/8 97	1/7 17	1/6 20	3575	1/1 32	Do.
Mikkelsen, Peder Martinius	14/1 94	29/6 16	21/11 22	3575	1/1 30	Bergen.
Utrimark, Sigurd K.	31/12 91	1/11 16	21/11 22	3575	1/1 31	Do.
Myklebust, Søren Torgeirson	18/3 96	25/5 21	21/11 22	3400	1/1 31	Do.
Karlsen, Karl Andreas	1/4 00	1/7 19	16/10 29	3400	1/1 32	Do.
Bjergaas, Anders Johannesen	20/1 95	1/7 19	26/4 30	3400	1/1 32	Do.
Berg, Paul August	1/7 98	16/10 19	25/6 30	3400	1/1 32	Do.
Veka, Mathias Andersen	4/12 98	24/12 24	21/1 31	3225	1/1 33	Do.
Sævig, Olav Theodor	14/1 03	24/12 24	21/1 31	3225	1/1 33	Do.

Lokomotivkontrollør.

Lund, Gustav Guneriussen	1/7 74	26/10 98	28/4 21	4725	1/7 29	Voss.
------------------------------------	--------	----------	---------	------	--------	-------

Lokomotivførere.

Hansen, Sigurd ³⁾	14/1 74	1/7 94	5/11 02	4725	1/7 29	Voss.
Hovland, Ole J. P.	21/4 76	1/7 94	11/3 07	4725	1/7 29	Bergen.
Ottosen, Johan	19/5 79	1/7 94	1/5 08	4725	1/7 29	Do.
Ellefsen, August	16/4 76	1/7 91	27/10 08	4725	1/7 29	Hønefoss.
Hansen, Karl Johan ⁴⁾	16/12 70	1/7 94	27/10 08	4725	1/7 29	Ål.
Søylen, Ole A.	27/7 74	1/3 96	1/11 08	4725	1/7 29	Voss.
Pedersen, Gustav Alfred	8/3 70	25/11 95	24/5 10	4725	1/7 29	Do.
Bratland, Knut Johan P. ³⁾	21/7 77	1/10 98	21/5 10	4725	1/7 29	Bergen.
Stenrud, Karl	7/1 76	30/6 96	16/8 11	4725	1/7 29	Voss.
Boesen, Martin Trygve	11/10 73	25/7 98	13/11 11	4725	1/7 29	Hønefoss.
Pedersen, Oscar	15/10 79	1/6 99	12/6 12	4725	1/7 29	Voss.
Hovland, Karl Johan	17/3 71	24/6 99	12/6 12	4725	1/7 29	Bergen
Thu, Rasmus S.	23/10 81	1/5 03	29/3 16	4725	1/7 29	Do.
Wærnes, Paul Robert	3/6 81	24/1 00	1/7 16	4725	1/7 29	Do.
Pedersen, Bernt Olaf	3/12 80	1/8 02	1/7 16	4725	1/7 29	Do.
Moberg, Karl Johan T.	11/9 81	1/6 01	13/4 17	4725	1/7 29	Do.
Stenbro, Johan Pedersen	15/8 79	28/2 03	13/4 17	4725	1/7 29	Hønefoss.

1) Tidligere ansatt 1/4 12—11/4 13.

2) Tjenstgjør ved verkstedets lager, Kronstad.

3) —»— som pussereformann.

4) —»— » lokomotivformann.

	Født	Medl. av pens.k.	Nuh. still.	Lønn kr.	Fra	Adresse.
Nilsen, Nikolay V.	8/8 78	1/10 01	1/7 17	4725	1/7 29	Bergen.
Vold, Nils Olaf Jensen	8/1 82	1/9 02	1/7 17	4725	1/7 29	Do.
Eeg, Reinhardt Emanuel	26/9 80	28/2 03	1/7 17	4725	1/7 29	Hønefoss.
Hedenstad, Olaus Mortensen	27/6 77	1/2 04	1/7 17	4725	1/7 29	Voss.
Eriksen, Edvard Anton	15/9 84	1/4 07	28/11 17	4725	1/7 29	Bergen.
Trodsen, Sigvart	13/9 82	16/11 07	28/11 17	4725	1/7 29	Hønefoss.
Moberg, Ole Johannessen	27/11 83	9/1 08	28/11 17	4725	1/7 29	Bergen.
Andersen, Frithjof A.	26/4 83	25/12 07	1/7 18	4725	1/7 29	Ål.
Nielsen, Ole Johan	22/4 85	1/12 09	1/7 18	4725	1/7 29	Bergen.
Schive, Olaf	26/8 79	24/6 08	14/8 18	4725	1/7 29	Voss.
Tønnesen, Tønnes Anker ¹⁾	20/7 86	5/12 08	1/7 19	4725	1/1 30	Ål.
Markesæth, Georg Arnesen	7/4 88	1/12 09	1/7 19	4725	1/1 30	Bergen.
Trengereid, Gustav Martin	17/6 87	1/12 09	1/7 19	4725	1/7 29	Voss.
Nilsen, Henrik Marinus	9/6 87	1/11 10	1/7 19	4725	1/1 30	Garnes.
Jansen, Arnt	16/7 86	25/6 08	6/11 19	4725	1/1 30	Ål.
Jonassen, August	18/8 85	1/4 11	19/2 20	4725	1/1 30	Voss.
Hansen, Hans	21/12 87	1/4 11	11/3 20	4725	1/1 30	Do.
Toppe, Marthinus Karlsen	29/5 88	1/12 09	27/5 20	4725	1/1 30	Bergen.
Knudsen, Ingolf Johan	10/6 89	1/12 09	27/5 20	4725	1/1 30	Do.
Frantzen, Georg Oliver	5/8 89	1/12 09	27/5 20	4725	1/1 30	Do.
Zakariassen, Ragnvald August	30/3 88	1/6 12	27/5 20	4725	1/1 30	Voss.
Jacobsen, Sigvard Johan	17/9 88	1/12 12	27/5 20	4725	1/1 30	Bergen.
Førde, Oscar ²⁾	16/3 88	1/7 13	27/5 20	4725	1/1 30	Do.
Jacobsen, Jacob	17/5 89	1/7 13	27/5 20	4725	1/1 30	Do.
Nyhus, Iver	25/9 88	1/2 14	27/5 20	4725	1/1 30	Ål.
Andersen, Jacob Bernhard	25/10 91	1/2 14	27/5 20	4725	1/1 30	Voss.
Nielsen, Nils Magnus	4/10 90	1/6 14	27/5 20	4725	1/1 30	Garnes.
Gandrud, Ole Herbrandsen	5/7 91	1/6 14	27/5 20	4725	1/1 31	Voss.
Hovve, Knut Sjurdsen	20/8 91	22/6 15	6/12 23	4725	1/1 33	Do.
Gundersen, Olger Adolf	2/10 88	1/10 15	6/12 23	4725	1/1 33	Bergen.
Eriksen, Karl Johan	6/2 89	1/9 16	31/3 28	4450	1/1 32	Voss.
Brobakken, Jørgen Hansen	22/2 92	1/9 16	19/12 28	4450	1/1 33	Ål.
Hernæs, Hans Nikolai	6/11 95	1/8 16	23/1 29	4450	1/1 33	Voss.
Knudsen, Olaf Theodor	5/6 90	1/7 17	24/6 31	4175	1/1 33	Do.
Skorve, Jacob Helgesen Seim	3/6 93	1/7 17	24/6 31	4175	1/1 33	Do.

Maskinister på de roterende sneploger.

Ottosen, Gabriel	11/5 75	1/7 94	9/10 12	4725	1/7 29	Bergen.
Vaxdal, Olaf Johans)	8/5 87	22/6 10	12/1 16	4475	1/7 29	Do.
Kartevold, Karl	14/4 90	1/2 18	28/11 18	4475	1/1 31	Voss.
Manger, Johannes Gerhard	30/3 82	28/11 18	28/11 18	4475	1/1 31	Bergen.
Vabekk, Simon Martin	7/1 85	8/9 21	8/9 21	4250	1/1 30	Ål.

Vognvisitører.

Olsen, Samuel Claus Christian	1/5 85	28/10 08	1/5 10	4175	1/7 29	Bergen.
Olsen, Thorleif Torstensen	18/1 93	1/1 14	15/12 16	4175	1/7 29	Ål.
Strøm, Birger Grener	10/7 85	15/4 09	30/10 17	4175	1/7 29	Bergen.
Risnæs, Olaf Martin Olsen	19/7 81	1/3 12	26/11 18	4175	1/7 29	Do.
Stene, Nils Olsen	10/7 77	1/1 11	7/12 18	4175	1/7 29	Voss.

¹⁾ Tjenstgjør som pusserformann.

²⁾ — hos lokomotivmesteren.

³⁾ — som tegner ved verkstedet.

	Født	Medl. av pens.k.	Nuh. still.	Lønn kr.	Fra	Adresse.
Larsen, Lauritz Kristian . . .	17/11 74	28/10 08	15/4 20	4175	1/7 29	Bergen.
Fadnæs, Karl Jakobsen . . .	17/12 79	1/9 13	15/4 20	4175	1/7 29	Voss.
Rogne, Nils Martinson . . .	24/7 89	1/12 16	15/4 20	4175	1/7 29	Do.
Syversen, Jørgen . . .	12/9 87	1/4 17	11/2 21	4175	1/7 29	Ål.

Lokomotivfyrbøtere.

Tangerud, Georg Steen . . .	8/9 92	20/6 17	20/6 17	3575	1/7 29	Voss.
Solberg, Martin Eriksen . . .	9/9 89	1/7 17	1/7 17	3575	1/7 29	Hønefoss.
Storevik, Lars Svendsen . . .	22/8 91	1/7 17	1/7 17	3575	1/7 29	Voss.
Berge, Bjarne Olsen . . .	19/10 91	1/7 17	1/7 17	3575	1/7 29	Do.
Saue, Nils Andersson . . .	1/4 92	1/7 17	1/7 17	3575	1/7 29	Do.
Bratland, Lars Olai . . .	17/9 92	1/7 17	1/7 17	3575	1/7 29	Bergen.
Bergstrøm, Johan Alfredsen . . .	24/8 94	1/7 17	1/7 17	3575	1/7 29	Voss.
Olsen, Marcus Andreas . . .	12/10 94	1/7 17	1/7 17	3575	1/7 29	Bergen.
Hæhre, Harald Nikolai . . .	27/10 95	1/7 17	1/7 17	3575	1/7 29	Hønefoss.
Jensen, Albert Nicolay . . .	28/1 91	2/10 17	2/10 17	3575	1/7 29	Bergen.
Gundersen, Olav 1) . . .	6/6 91	2/10 17	2/10 17	3575	1/7 29	Do.
Nilssen, Erling 2) . . .	18/12 91	2/10 17	2/10 17	3575	1/7 29	Do.
Hjørnevik, Nils Helgesen . . .	20/5 92	2/10 17	2/10 17	3575	1/7 29	Ål.
Ellingsen, Olav Johan . . .	30/1 93	2/10 17	2/10 17	3575	1/7 29	Bergen.
Olsen, Trygve Erling . . .	21/9 93	2/10 17	2/10 17	3575	1/7 29	Do.
Hansen, Hilmar Nicolai . . .	7/4 94	2/10 17	2/10 17	3575	1/7 29	Ål.
Arnelien, Tollet Kristiansen . . .	18/8 93	13/2 18	13/2 18	3575	1/1 30	Do.
Evanger, Ole Jacobsen 3) . . .	22/4 94	13/2 18	13/2 18	3575	1/1 30	Bergen.
Hovde, Harald Nikolai . . .	2/9 96	1/3 18	1/3 18	3575	1/1 30	Ål.
Nilsen, Birger . . .	23/1 97	1/3 18	1/3 18	3575	1/1 30	Voss.
Askeland, Martin L. 4) . . .	20/4 95	30/6 18	30/6 18	3575	1/1 30	Do.
Andresen, Oscar Leonhard . . .	22/7 92	15.1 19	15/1 19	3575	1/1 31	Bergen.
Hærnes, Sjur Olsen . . .	11/5 96	7/3 19	7/3 19	3575	1/1 31	Voss.
Sternerud, Harald . . .	10/5 97	7/3 19	7/3 19	3575	1/1 31	Bergen.
Thunes, Viking Olsen . . .	18/8 95	4/6 19	4/6 19	3575	1/1 31	Do.
Ellingsen, Eivind Kristian Martello	14/11 97	1/7 19	1/7 19	3575	1/1 32	Do.
Gjesteby, Mads Johan Juul Pedersen	6/1 97	8/10 19	8/10 19	3575	1/1 32	Bergen.
Andresen, Henry Meier . . .	16/9 97	8/10 19	8/10 19	3575	1/1 32	Hønefoss.
Olsen, Olaf Ingolf . . .	14/6 96	22/10 19	22/10 19	3575	1/1 32	Bergen.
Saue, Knut Andersen . . .	27/10 95	1/7 19	15/1 20	3575	1/1 32	Voss.
Litleré, Anders Andersen . . .	4/2 97	1/7 19	15/1 20	3575	1/1 32	Do.
Helleren, Bernhard Alfred . . .	9/11 96	1/9 19	1/4 20	3575	1/1 32	Do.
Grøslund, Søren Nikolai . . .	13/8 95	1/7 19	19/6 20	3575	1/1 32	Bergen.
Aas, Laurits Hansen . . .	15/11 96	1/7 19	19/6 20	3575	1/1 32	Voss.
Olsen, Thoralf Ferdinand . . .	10/3 98	1/7 19	25/8 23	3575	1/1 32	Do.
Vaksdal, Sigvald Andreas Andersen	27/1 98	1/7 19	25/8 23	3575	1/1 32	Bergen.
Bratland, Emil Olai Olsen . . .	30/1 00	1/7 19	25/8 23	3575	1/1 33	Voss.
Ottersen, Jørgen Theodor . . .	30/6 00	1/7 19	25/8 23	3575	1/1 33	Bergen.
Ødegaard, Anders	27/8 98	1/7 19	12/9 23	3575	1/1 33	Voss.

1) Tjenstgjør ved verkstedet.

2) —»— som chauffør.

3) —»— som elektriker.

4) —»— i verkstedet, lokomotivstallen.

	Født	Medl. av pens.k.	Nuh. still.	Lønn kr.	Fra	Adresse.
Gundersen, Hans	10/1 00	1/7 19	12/9 23	3575	1/1 33	Ål.
Vethe, Knut Gotskalksen	17/4 00	1/7 19	12/9 23	3400	1/1 30	Voss.
Hornæs, Hans Elias	27/11 96	12/9 23	12/9 23	3400	1/1 32	Do.
Hauge, Karsten Markus	18/11 99	1/1 20	12/12 23	3400	1/1 30	Do.
Andresen, Ole Ingvald	4/3 02	30/6 24	20/5 30	3400	1/1 32	Ål.
Delerud, Lorentz Martinus	24/12 98	20/9 30	20/9 30	3400	1/1 32	Hønefoss.
Hellesnes, Ivar Olsen	27/11 00	20/9 30	20/9 30	3400	1/1 32	Voss.
Pettersen, Olaf Eugen	8/1 97	17/11 21	19/1 31	3400	1/1 33	Bergen.
Hansen, Helge	20/4 99	17/11 21	19/1 31	3400	1/1 33	Voss.
Stabæk, Knut Olsen	14/1 00	19/1 31	19/1 31	3400	1/1 32	Do.
Haukeland, Nils Nilsen	18/10 00	19/1 31	19/1 31	3400	1/1 33	Bergen.
Havre, Gustav Martin	25/5 01	19/1 31	19/1 31	3400	1/1 33	Voss.

Fyrbøtere på de roterende snepløger.

Moen, Halvor	28/3 88	10/11 17	18/3 19	3575	1/7 29	Ål.
Lunde, Lars	11/10 84	6/6 12	9/9 19	3575	1/7 29	Bergen.
Trondsen, Christian ¹⁾	1/3 70	1/1 13	9/9 19	3575	1/7 29	Do.
Myhren, Lars Knudsen	7/4 88	30/6 15	19/6 20	3575	1/7 29	Ål.
Vestheim, Levor Olsen	17/12 87	6/12 18	18/6 20	3575	1/7 29	Do.
Seim, Lars Thorbjørnsen	18/11 86	20/1 19	18/3 21	3575	1/7 29	Voss.
Bråthen, Torkel	30/3 95	1/12 19	16/3 21	3575	1/1 30	Ål.

Fyrbøteraspiranter.

Bøe, Gulleik Jonsen	20/10 93	10/4 31	10/4 31	3150	1/1 32	Voss.
Hilton, Hans Jacob	6/7 00	10/4 31	10/4 31	3150	1/1 32	Bergen.
Minde, Harald	24/9 01	10/4 31	10/4 31	3150	1/1 32	Do.
Evanger, Leif Olaf	28/9 01	10/4 31	10/4 31	3150	1/1 32	Do.
Lie, Alfred Olai	30/9 01	10/4 31	10/4 31	3150	1/1 32	Do.
Stillrerud, Nils Kristian	19/11 01	10/4 31	10/4 31	3150	1/1 32	Ål.
Tronerud, Petter Edvard	4/8 02	4/6 31	4/6 31	3150	1/1 33	Bergen.
Knudsen, Peder Kristoffer	3/10 02	4/6 31	4/6 31	3150	1/1 33	Do.
Karlsen, Johan Marly	30/10 03	9/3 32	9/3 32	2975	7/4 32	Voss.
Bjerke, Olaf Hansen	29/1 02	19/3 32	19/3 32	3150	5/4 32	Ål.
Gundhus, Kristen Johansen	9/6 02	19/3 32	19/3 32	3150	5/4 32	Do.
Hansen, Leif Harald	14/8 01	27/4 32	27/4 32	3150	28/4 32	Voss.

Lokomotivpussere.

			Pr. dag kr.		
Olsen, Iver Andreas	21/10 74	1/4 01	1/4 01	11.60	1/7 29 Bergen.
Olsen, Anders	6/3 84	1/1 12	3/12 30	11.60	3/12 30 Ål.
Johannesen, Oluf Martin	29/9 81	1/9 13	1/9 13	11.60	1/7 29 Bergen.
Kambo, Trygve	2/7 85	1/9 13	1/9 13	11.60	1/7 29 Do.
Jordal, Rasmus Olai	15/3 88	1/9 13	1/9 13	11.60	1/7 29 Do.
Nilsen, Oscar Theselius	6/2 91	1/9 13	1/9 13	11.60	1/7 29 Do.
Gjernes, Thomas Knutsen	9/12 84	1/11 13	1/11 13	11.60	1/7 29 Voss.
Brunborg, Jakob Askelsen	20/12 75	1/6 14	1/6 14	11.60	1/7 29 Bergen.
Johannesen, Karl August	11/7 85	1/6 14	1/6 14	11.60	1/7 29 Do.
Ukvitne, Johannes Pedersen	20/8 86	1/6 14	1/6 14	11.60	1/7 29 Voss.
Wold, Bernhard Martin	17/3 88	1/6 14	1/6 14	11.60	1/7 29 Bergen.
Tingvold, Karl Gustavsen	4/8 88	10/11 17	10/11 17	11.60	1/1 32 Ål.
Hellene, Lars Sjørnsen	2/9 85	6/12 18	6/12 18	11.60	1/1 33 Voss.

¹⁾ Tjenstgjør som elektriker.

	Født	Medl. av pens.k.	Nuh. still.	Lønn pr. dag. kr.	Fra	Adresse.
Stave, Hallstein	1/6 87	6/12 18	6/12 18	11.60	1/1 33	Ål.
Bakkelund, Olaf Magnus	15/12 87	6/12 18	6/12 18	11.60	1/1 33	Do.
Bratland, Oskar	27/6 97	6/12 18	6/12 18	11.60	1/1 33	Bergen.
Fiseram, Johan Johnsen	25/10 88	8/2 19	8/2 19	11.60	1/1 33	Voss.
Røthe, Ole Andreas Hallesen	2/1 82	25/3 19	25/3 19	11.60	1/1 33	Do.
Bæra, Ola Engebretsen	12/2 94	25/3 19	25/3 19	11.60	1/1 33	Ål.
Bergo, Lars Larsen	26/6 97	25/3 19	25/3 19	11.60	1/1 33	Do.
Kolbjørnsen, Torkel Bakken	3/11 97	25/3 19	25/3 19	11.60	1/1 33	Do.
Øino, Asle Knutsen	23/2 99	9/4 19	9/4 19	11.60	1/1 33	Do.
Moberg, John Olsen	10/8 73	25/11 07	23/5 19	11.60	1/7 29	Voss.
Moe, Olaf	12/1 90	11/12 19	11/12 19	10.90	1/1 32	Ål.
Carlsen, Jacob ¹⁾	2/2 72	21/2 20	21/2 20	10.90	1/1 32	Bergen.
Helgesen, Oliver Andreas	6/9 85	1/4 20	1/4 20	10.90	1/1 32	Do.
Romslo, Jens Monsen	19/10 72	25/11 07	1/9 20	11.60	1/7 29	Ål.
Karlsen, Johan August	19/3 75	1/1 11	25/10 20	11.60	1/7 29	Voss.
Reime, Knut Andersen	20/12 84	1/1 15	4/11 20	11.60	1/1 31	Do.
Mugaas, Lars M.	16/11 72	21/6 21	21/6 21	10.90	1/1 33	Do.
Moberg, Ivar G. O.	27/6 78	21/6 21	21/6 21	10.90	1/1 33	Do.
Andersen, Karl Olaf	29/4 93	21/6 21	21/6 21	10.90	1/1 33	Do.
Vinje, Erik Ellefsen	21/12 94	21/6 21	21/6 21	10.90	1/1 33	Do.
Horvei, Harald Jacobsen	12/6 00	21/6 21	21/6 21	10.90	1/1 33	Do.
Ballandby, Henrik Olsen	25/1 86	1/7 12	1/2 23	11.60	1/7 29	Ål.
Knausen, Martin Asgrimsplads	25/7 82	24/6 25	24/6 25	10.20	1/1 33	Do.
Aardal, Mathias Johannesen	2/12 84	24/6 25	24/6 25	10.20	1/1 33	Bergen.
Husemoen, Thorvald	3/3 85	24/6 25	24/6 25	10.20	1/1 33	Ål.
Kolbjørnsen, Johan Trøstheim	17/3 90	24/6 25	24/6 25	10.20	1/1 33	Do.
Thoreplads, Eilef Syversen	23/6 97	24/6 25	24/6 25	10.20	1/1 33	Do.
Sørensen, Johan	7/12 98	24/6 25	24/6 25	10.20	1/1 33	Bergen.
Brække, Ole Endresen	17/11 82	1/7 12	28/4 26	11.60	1/1 32	Voss.
Handegaard, Odd Sjursen	16/9 82	22/3 21	8/6 29	11.60	1/1 33	Do.
Aasarmoen, Anton Martin	12/1 87	1/7 12	21/2 31	10.20	1/1 33	Ål.

Kull-temper.

Karlsen, Olav Fredrik Markus	1/7 97	1/6 21	1/6 21	10.00	1/1 33	Bergen.
Hjortland, Ivar Annaniasen	23/9 83	9/6 23	9/6 23	9.46	1/1 33	Do.

Verksmestere.

				pr. år kr.		
Hansen, Just Oscar	11/1 82	1/2 02	4/9 19	4950	1/7 29	Do.
Aaser, Magnus	29/7 74	1/3 09	12/1 22	4950	1/7 29	Do.
Lønes, Johan	18/2 78	12/4 98	14/9 22	4950	1/7 29	Do.
Hansen, Olaf Bernhard,	28/12 80	28/10 08	6/5 25	4950	1/7 29	Do.

Verkstedsarbeidere kl. I (håndverkere).

				pr. time kr.		
Andersen, Bertel Olai, kjelsmed	12/6 70	1/4 98	1/4 98	1.50	1/7 29	Do.
Amundsen, Kornelius August, maskinarbeider	7/2 75	1/2 01	1/2 01	1.50	1/7 29	Do.
Myhre, Johannes Olai Kristian Steffensen, vognreparatør	7/7 76	1/2 01	1/2 01	1.50	1/7 29	Do.

1) Tjenstgjør ved verkstedets lager.

	Født	Medl. av pens.k.	Nuh. still.	Lønn pr. time kr.	Fra	Adresse
Olsen, Guttorm B. Fjeldberg, maler	5/1 78	29/10 08	29/10 08	1.50	1/7 29	Bergen.
Hansen, Halfdan Gustav, maler	23/4 81	29/10 08	29/10 08	1.50	1/7 29	Do.
Gjerstad, Wilhelm, maskinarbeider	2/8 82	12/5 10	12/5 10	1.50	1/7 29	Do.
Olsen, Olaf Nikolai, do.	25/5 83	12/5 10	12/5 10	1.50	1/7 29	Do.
Isaksen, Ingolf Kristian Adolf, do.	12/12 85	12/5 10	12/5 10	1.50	1/7 29	Do.
Sudmann, Fredr. Johan, snekk.	15/9 84	22/10 10	22/10 10	1.50	1/7 29	Do.
Sonerud, Jørgen Karlsen, maskinarb.	11/3 83	1/8 10	1/8 10	1.50	1/7 29	Ål.
Nistad, Petro Henry, do.	12/1 73	4/1 11	4/1 11	1.50	1/7 29	Bergen.
Simonsen, Wilken, do.	7/8 77	4/1 11	4/1 11	1.50	1/7 29	Do.
Nielsen, Albert Peter, platearb.	23/2 80	4/1 11	4/1 11	1.50	1/7 29	Do.
Olsen, Halfdan Goss, maler	27/9 82	1/1 12	1/1 12	1.50	1/7 29	Do.
Eliassen, Oskar David Joakim, do.	29/12 89	1/1 12	1/1 12	1.50	1/7 29	Do.
Holgersen, Henrik, platearb.	8/11 78	1/1 13	1/1 13	1.50	1/7 29	Do.
Moberg, Hans Hansen snekk.	7/12 78	1/1 13	1/1 13	1.50	1/7 29	Do.
Karlsen, Konrad Adolf smed	10/8 88	1/1 13	1/1 13	1.50	1/7 29	Do.
Dankertsen, Hans M., snekk.	11/3 90	1/1 13	1/1 13	1.50	1/7 29	Do.
Bysheim, Magnus M., platearb.	21/7 80	1/9 13	1/9 13	1.50	1/7 29	Do.
Thoresen, Carl, salm.	20/7 82	1/9 13	1/9 13	1.50	1/7 29	Do.
Pettersen, Bror A., kobbersl.	17/4 83	1/9 13	1/9 13	1.50	1/7 29	Do.
Myking, Alfred Joh. mask.arb.	11/1 89	1/9 13	1/9 13	1.50	1/7 29	Do.
Antun, Karl Johan M., maler	13/4 88	28/9 15	28/9 15	1.50	1/7 29	Do.
Bakstad, Jens Martiniussen maskinarbeider	30/4 77	11/9 00 ¹⁾	1/4 16	1.50	1/7 29	Do.
Espedal, Eivind, vognrep.	9/1 84	29/10 08	1/4 16	1.50	1/7 29	Do.
Johnsen, Hjalmar Martin, maskinarb.	18/2 80	22/6 10	1/4 16	1.50	1/7 29	Voss.
Monsen, Nicolaus Martin, kjelsmed	27/4 87	22/6 10	1/4 16	1.50	1/7 29	Bergen.
Lohne, Sverre Olai Olsen, smed	11/6 87	1/4 16	1/4 16	1.50	1/7 29	Do.
Torkildsen, Olaf Sigurd T., støper	7/9 89	1/4 16	1/4 16	1.50	1/7 29	Do.
Birkeland, Bernhard, dreier	7/3 91	1/4 16	1/4 16	1.50	1/7 29	Do.
Monsen, Gideon Johan John, dreier	14/3 93	1/4 16	1/4 16	1.50	1/7 29	Do.
Ingebrigtsen, Hilmar Gram, snekker	20/10 78	1/12 16	1/12 16	1.50	1/7 29	Do.
Anthon, Karl August J., smed	17/10 84	8/1 18	8/1 18	1.50	1/7 29	Do.
Hansen, Johan Marius, dreier	21/1 87	8/1 18	8/1 18	1.50	1/7 29	Do.
Danielsen, Daniel Jetmund, maskinarb.	18/12 89	8/1 18	8/1 18	1.50	1/7 29	Do.
Larsen, Bernhard Helmik, maskinarb.	22/2 90	8/1 18	8/1 18	1.50	1/7 29	Do.
Skjeie, Ole Kristiansen, smed	2/1 91	8/1 18	8/1 18	1.50	1/7 29	Do.

1) Pensjonert i tiden 1/11 31—5/7 32.

	Født	Medl. av pens.k.	Nuh. still.	Lønn pr. time kr.	Fra	Adresse.
Aasheim, Andreas, snekker	28/8 93	8/1 18	8/1 18	1.50	1/7 29	Bergen.
Tvedt, Randulf, maskinarb.	28/8 93	8/1 18	8/1 18	1.50	1/7 29	Do.
Bendiksen, Lorents Benjamin, vognrep.	17/10 89	22/6 10	24/12 18	1.50	1/7 29	Do.
Gullaksen, Anton, kjelsmed	17/4 79	28/1 19	28/1 19	1.50	1/7 29	Do.
Berge, Halle Andersen, maler	16/4 88	28/1 19	28/1 19	1.50	1/7 29	Do.
Larsen, Lars Johan, maskinarb.	18/8 96	28/1 19	28/1 19	1.50	1/7 29	Do.
Thorsen, Peder Olai, maler	21/8 79	28/1 19	23/10 19	1.50	1/7 29	Do.
Henriksen, Harald Marinius, maskinarbeider	9/8 85	23/10 19	23/10 19	1.50	1/7 29	Do.
Hajum, Ole Kristian, salm.	16/8 91	23/10 19	23/10 19	1.50	1/7 29	Do.
Berge, Nils, maler	7/4 92	23/10 19	23/10 19	1.50	1/7 29	Do.
Waage, Wilhelm Olai, maskinarbeider	24/12 92	23/10 19	23/10 19	1.50	1/7 29	Do.
Vie, Konrad August, mask.arb.	28/12 93	23/10 19	23/10 19	1.50	1/7 29	Do.
Eidshem, Rasmus, snekker	1/8 87	6/12 19	6/12 19	1.50	1/7 29	Do.
Dyngge, Ole Andersen, mask.arb.	8/8 84	8/1 18	23/2 21	1.50	1/7 29	Ål.
Skreien, Sivert Nilsen do.	9/1 91	8/1 18	23/2 21	1.50	1/7 29	Voss.
Birkeland, Edelbert O. A., snekker	30/7 79	22/8 21	22/8 21	1.50	1/7 29	Bergen.
Selvik, Øivind Johan, mask.arb.	7/8 82	22/8 21	22/8 21	1.50	1/7 29	Do.
Jacobsen, Ingolf Modahl, snekker	15/12 87	22/8 21	22/8 21	1.50	1/7 29	Do.
Kvalheim, Kornelius Johan K. smed	27/8 88	22/8 21	22/8 21	1.50	1/7 29	Do.
Birkeland, Ivar Elias Larsen, smed	24/4 97	22/8 21	22/8 21	1.50	1/7 29	Do.
Helgesen, Alfred, kobberslager	18/1 95	1/4 16	1/1 22	1.50	1/1 30	Do.
Olsen, Endre Olai Pedersen, maskinarbeider	20/10 76	1/1 22	1/1 22	1.50	1/7 29	Do.
Reigstad, Johan Martin N., maskinarbeider	9/12 80	1/1 22	1/1 22	1.50	1/7 29	Do.
Frostad, Ivar Nikolai, mask.arb.	2/4 81	1/1 22	1/1 22	1.50	1/7 29	Do.
Monsen, Edvard August, do.	7/2 85	1/1 22	1/1 22	1.50	1/7 29	Do.
Åse, Karl Gunvald A., snekker	7/9 93	1/1 22	1/1 22	1.50	1/1 30	Do.
Gjerstad, Alfred, låssmed	24/9 95	1/1 22	1/1 22	1.50	1/1 32	Do.
Rosberg, Lars Bernhard, dreier	29/8 96	1/1 22	1/1 22	1.50	1/1 30	Do.
Johannessen, Georg Johan, do	15/8 97	1/1 22	1/1 22	1.50	1/1 30	Do.
Pedersen, Kristoffer Olai, do	28/11 99	1/1 22	1/1 22	1.50	1/1 32	Do.
Haakonsen, Harald Ragnvald, blikkenslager	18/6 76	27/11 24	27/11 24	1.50	1/7 29	Do.
Kleveland, Lars Andreas, vognreparatør	21/10 77	27/11 24	27/11 24	1.50	1/1 33	Do.
Rivedal, Andreas Jeremias, snekker	18/7 79	27/11 24	27/11 24	1.50	1/7 29	Do.
Akselsen, Oskar Emil, klinker	28/6 84	27/11 24	27/11 24	1.50	1/7 29	Do.
Jacobsen, Andreas Bensenius, dreier	4/7 89	27/11 24	27/11 24	1.50	1/7 29	Do.
Amundsen, Henrik, maler	28/2 90	27/11 24	27/11 24	1.50	1/7 29	Do.
Nielsen, Johan Lincoln, do	18/12 90	27/11 24	27/11 24	1.50	1/7 29	Do.
Henne, Halvor, snekker	22/6 94	27/11 24	27/11 24	1.50	1/7 29	Do.

	Født	Medl. av pens.k.	Nuh. still.	Lønn pr. time kr.	Fra	Adresse.
Totland, Andreas, kjelsmed	1/1 97	27/11 24	27/11 24	1.50	1/1 33	Bergen.
Olsen, Johan Fredrik Albert, vognreparatør	15/4 77	1/1 12	12/2 29	1.50	1/1 33	Do.

Verkstedsarbeidere kl. II.

Nilsen, Steffen Andreas	19/7 87	22/6 10	22/6 10	1.39	1/7 29	Do.
Tollefsen, Tollef	29/9 95	1/4 16	1/4 16	1.39	1/7 29	Do.
Ormhaug, Bendik Korneliussen	24/12 83	8/1 18	8/1 18	1.39	1/7 29	Do.
Solheim, Mikal Elias	2/7 93	8/1 18	8/1 18	1.39	1/7 29	Do.
Monsen, Malvin Leonard	31/12 94	8/1 18	8/1 18	1.39	1/7 29	Do.
Borgen, Alfred Martin	29/3 98	8/1 18	8/1 18	1.39	1/7 29	Do.
Wincentsen, Wilhelm Emil	12/5 98	8/1 18	8/1 18	1.39	1/7 29	Do.
Andersen, Karl Eugen	19/3 91	29/10 19	29/10 19	1.39	1/7 29	Do.
Stavnes, Oscar Halvdan	13/6 97	29/10 19	29/10 19	1.39	1/7 29	Do.
Stanghelle, Anders Knudsen	6/1 88	22/3 21	22/3 21	1.39	1/7 29	Do.
Vetaas, Konrad Andreassen	13/6 97	22/3 21 ¹⁾	22/3 21	1.39	1/7 29	Do.
Hellestræ, Johannes Monsen	11/10 97	22/3 21	22/3 21	1.39	1/7 29	Do.
Gundersen, Gunnar	17/10 97	22/3 21	22/3 21	1.39	1/7 29	Do.
Heldal, Karl Larsen	25/6 83	1/1 22	1/1 22	1.39	1/7 29	Do.
Hornes, Johan Jensen	14/12 90	1/1 22	1/1 22	1.39	1/1 32	Do.
Tvedte, Hans Andreas	15/5 97	1/1 22	1/1 22	1.39	1/1 32	Do.
Andersen, Alfred	5/5 00	27/11 24	27/11 24	1.32	1/1 31	Do.

Banemestere.

				Pr. år. kr.		
Andresen, Anton	19/7 72	1/6 94	20/6 18	4950	1/7 29	Hønefoss.
Rolland, Ivar Gudmundsen	30/3 80	14/10 07	29/10 20	4950	1/7 29	Ål.
Toptcl, Erik Olsen	5/3 87	1/7 12	5/7 23	4950	1/7 29	Finse.
Mjeldheim, Askild Sjørnsen	16/2 93	1/5 15	30/6 24	4950	1/1 30	Bergen.
Bergstrøm, August	29/10 80	14/10 07	20/8 25	4950	1/1 30	Voss.
Søylen, Severin Martin J.	15/12 80	1/7 12	15/6 27	4950	1/1 31	Myrdal.

Telegrafmester.

Waldrop, Ragnar	20/9 91	1/3 18	18/9 19	4950	1/7 29	Voss.
-----------------	---------	--------	---------	------	--------	-------

Plogførere.

Myhre, Peder Johnsen	22/4 75	1/6 02	7/1 14	4475	1/7 29	Gol.
Nordby, Lars	21/5 74	14/10 07	7/1 14	4475	1/7 29	Finse.
Almendingen, Erik Monsen	4/10 86	14/10 07	24/11 21	4475	1/1 32	Voss.

Baneformann ved Bergen stasjon.

Solberg, Mons Andreas Monsen	21/10 83	1/7 12	14/2 23	4175	1/1 31	Bergen.
------------------------------	----------	--------	---------	------	--------	---------

Telegraftilsynsmenn.

Bolstad, Nils Einarsen	15/8 78	18/9 19	18/9 19	3575	1/1 32	Voss.
Nysveen, Ditlev	20/9 93	12/10 20	12/10 20	3575	1/1 33	Ål.

Håndverkerformann.

Hernæs, Ole Sjørnsen	8/10 68	30/6 11	4/2 26	4025	1/1 30	Bergen.
----------------------	---------	---------	--------	------	--------	---------

Baneformenn.

Romslo, Johannes H.	5/11 77	21/9 99	14/10 07	3575	1/7 29	Arna.
---------------------	---------	---------	----------	------	--------	-------

1) Pensjonert i tiden 4/6 31—31/8 31.

	Født	Medl. av pens.k.	Nuh. still.	Lønn kr.	Fra	Adresse.
Isachsen, Ole	29/11 74	12/12 00	14/10 07	3575	1/7 29	Ustaoset.
Danielsen, Bernhard	18/7 74	10/11 02	14/10 07	3575	1/7 29	Geilo.
Engebreetsen, Engebret	4/4 76	1/8 03	14/10 07	3575	1/7 29	Bromma.
Sævig, Bernt S.	22/1 75	1/11 04	14/10 07	3575	1/7 29	Ygre.
Hernæs, Bjerne Larsen	28/10 75	15/11 07	15/11 07	3575	1/7 29	Voss.
Dahle, Jacob J.	11/5 78	17/8 03	20/11 07	3575	1/7 29	Sokna.
Røste, Ole J.	20/10 76	14/10 07	15/8 09	3575	1/7 29	Nesbyen.
Larsen, Karl J.	6/11 73	15/9 04	20/10 09	3575	1/7 29	Hønefoss.
Fadnes, Gullak Johnsen	1/10 73	14/10 07	20/10 09	3575	1/7 29	Evanger.
Tidemandsen, Ole	21/2 74	14/10 07	18/11 10	3575	1/7 29	Sokna.
Hjørnevik, Anders S.	20/12 81	14/10 07	9/6 11	3575	1/7 29	Bulken.
Kvilekval, Andreas	25/12 76	14/10 07	1/12 11	3575	1/7 29	Stanghelle.
Hegg, Mikkel M.	16/5 72	14/10 07	1/8 14	3575	1/7 29	Reimegrend.
Songstad, Nils E.	9/12 73	14/10 07	1/3 14	3575	1/7 29	Garnes.
Erlandsrud, Johannes Olsen	28/4 77	20/10 09	7/4 16	3575	1/7 29	Finst.
Kristiansen, Gustav	26/1 79	1/1 11	7/4 16	3575	1/7 29	Austvoll.
Bolstad, Helge Pedersen	24/6 86	1/1 11	14/8 16	3575	1/7 29	Bolstadøyri.
Torkelsen, Ole	4/9 88	1/9 11	1/11 16	3575	1/7 29	Trengereid.
Eriksen, Nelberg	28/5 80	14/10 07	11/11 16	3575	1/7 29	Reimegrend.
Bergstrøm, Anders	14/5 90	1/9 11	1/6 17	3575	1/7 29	Haukeland.
Tysse, William Johannesen	1/3 81	9/4 11	1/11 17	3575	1/7 29	Nesttun.
Bolstad, Ole Martines O.	23/3 86	1/9 11	12/1 18	3575	1/7 29	Hop.
Rasdal, Arve Larsen	22/9 80	1/5 12	12/4 18	3575	1/7 29	Dale.
Fadnes, Berge Hallesen	17/3 81	1/12 08	27/9 18	3575	1/7 29	Voss.
Kvilekval, Lars Helgesen	18/9 81	20/11 07	20/9 18	3575	1/7 29	Haugastøl.
Jemterud, Johan Olaussen	10/1 77	16/5 03	1/12 18	3575	1/7 29	Hol.
Øen, Ole Olsen	21/7 90	1/1 15	14/12 18	3575	1/7 29	Myrdal.
Kvilekval, Styrk Helgesen	8/1 85	1/12 11	14/2 19	3575	1/7 29	Haugastøl.
Thunæs, Nils Andreas Olsen	17/11 81	1/1 10	20/5 19	3575	1/7 29	Torpe.
Lilleløyken, Hans Erlandsen	24/1 85	10/1 13	1/4 19	3575	1/7 29	Flå.
Braaten, Mikkel Olsen	27/12 84	1/10 16	7/4 19	3575	1/1 31	Do.
Flaam, Anders Jensen	11/6 75	14/10 07	20/2 20	3575	1/7 29	Torpe.
Hegg, Knut Knutsen	1/5 91	1/5 15	4/1 21	3575	1/7 29	Urmland.
Trana, Marius Johnsen	22/6 98	18/12 17	8/4 21	3575	1/1 32	Evanger.
Bolstad, Magne Magnesen	20/7 94	20/4 18	14/5 21	3575	1/1 32	Vaksdal.
Gjeitsund, Asle Knutsen	18/8 90	20/5 15	6/8 21	3575	1/7 29	Ørgenvika.
Bratland, Thor Olai Olsen	7/3 94	1/1 17	6/8 21	3575	1/1 33	De.kontor.
Mjeldheim, Lars Sjusen	10/9 99	20/1 19	6/8 21	3575	1/1 33	Hallingskeid.
Skjoldlie, Knut Johnsen	7/8 89	1/9 13	20/10 21	3575	1/7 29	Mjølfjell.
Langaker, Mikkel Andersen	17/3 93	1/10 16	7/12 21	3575	1/1 31	Hol.
Breivik, Olav Olsen	10/11 96	20/4 18	4/1 22	3575	1/1 32	Hallingskeid.
Almendingen, Olav Larsen	23/10 94	20/4 18	20/1 22	3575	1/1 32	Haugastøl.
Stillingen, Kristen Kristensen	23/1 82	3/6 11	1/6 23	3575	1/7 29	Austvoll.
Langhelle, Ole Martin Olaisen	12/8 93	7/4 16	4/10 23	3575	1/1 30	Kronstad.
Fagervold, Amund Olsen	4/3 80	1/1 11	9/1 24	3575	1/7 29	Geilo.
Brunberg, Lars Larsen	18/1 86	1/1 15	5/5 24	3575	1/1 30	Trengereid.
Svensden, Sigvart Marinius	16/4 80	14/10 07	19/11 24	3575	1/7 29	Gulsvik.
Kleven, Knut Adolfsen	20/12 89	1/7 12	1/1 25	3575	1/7 29	Nesbyen.
Vestenfor, Eivind O.	1/2 90	7/4 16	22/2 25	3575	1/1 31	Gulsvik.
Brække, Olav Peder Nilssen	12/11 97	18/12 17	20/2 25	3575	1/1 32	Myrdal.
Kvilekval, Styrk Nilsen	25/9 86	1/7 12	24/11 25	3575	1/1 30	Haugastøl.
Martinsen, Ragnvald	10/12 77	20/10 09	20/11 25	3575	1/1 30	Veme.
Iversen, Syver	18/5 90	1/7 12	16/9 26	3575	1/1 31	Sokna.

	Født	Medl. av pens.k.	Nuh. still.	Lønn kr.	Fra	Adresse.
Eggereide, Lars Olsen . . .	11/12 94	18/12 17	3/11 26	3575	1/1 33	Myrdal.
Havre, Johannes Gullaksen . .	9/5 75	1/1 11	20/6 27	3575	1/1 31	Veme.
Lie, Ole Christiansen . . .	2/1 86	1/7 12	20/6 27	3575	1/1 31	Ål.
Søndreli, Jens Arnesen . . .	3/10 91	20/5 15	20/6 27	3575	1/1 32	Gol.
Tyssen, Lars Monsen . . .	20/6 77	1/6 13	10/10 28	3575	1/1 33	Finse.
Agerlie, Leif Olai Olsen . . .	23/10 97	20/4 18	9/11 28	3400	1/1 30	Bolstadøyri.
Stanghelle, Anders Jakobsen .	2/5 90	1/1 15	21/1 29	3575	1/1 33	Vaksdal.
Mjelde, Mons Olsen . . .	12/5 91	18/12 17	3/12 29	3400	1/1 30	Mjølfjell.
Gjeitsund, Svein Knutsen . .	24/5 97	20/4 18	9/12 29	3400	9/1 30	Finse.
Vaksdal, Andreas Andersen . .	7/7 01	21/1 20	2/1 33	3400	20/1 33	Hallingskeid.

Håndverkere.

Fadnes, Brynjulf Johnsen snekker	10/2 72	1/4 10	1/4 10	3575	1/7 29	Voss.
Hole, Lars Nilsen, do.	20/2 74	1/1 11	1/1 11	3575	1/7 29	Ål.
Natvik, Endre Ø. T., snekker	9/12 74	28/7 17	28/7 17	3575	1/7 29	Gulsvik.
Hansen, Karl, smed	20/4 81	28/7 17	28/7 17	3575	1/7 29	Myrdal.
Dalskog, Erik Johan P., do. .	21/1 80	20/8 19	20/8 19	3575	1/7 29	Gulsvik.
Edal, Ole Pedersen, snekker	22/4 76	20/10 19	20/10 19	3575	1/7 29	Myrdal.
Laastad, Jacob Martin, smed	9/12 92	27/5 22	27/5 22	3400	1/1 30	Finse.

Banevoktere.

Hjørnevik, Johannes H.	17/4 71	21/9 99	21/9 99	3325	1/7 29	Evanger.
Ramshus, Kristian Andreassen	8/2 69	14/10 07	14/10 07	3325	1/7 29	Torpe.
Belsnæs, Samson S.	23/5 70	14/10 07	14/10 07	3325	1/7 29	Ygre.
Rasmussen, Sjur Markesæth	11/12 71	14/10 07	14/10 07	3325	1/7 29	Nesttun.
Hestad, Søren Gregoriusen . .	24/4 75	14/10 07	14/10 07	3325	1/7 29	Bolstadøyri.
Ytre-Arne, Johannes J.	24/8 77	14/10 07	14/10 07	3325	1/7 29	Garnes.
Vasenden, Jacob Nilsen	2/12 87	14/10 07	14/10 07	3325	1/7 29	Evanger.
Kalland, John D.	7/1 76	16/12 08	16/12 08	3325	1/7 29	Garnes.
Fadnes, Anders H.	11/12 83	1/2 09	1/2 09	3325	1/7 29	Dale.
Vaksdal, Anders A.	3/7 71	8/2 09	8/2 09	3325	1/7 29	Trengereid.
Vasenden, Nils N.	22/6 85	1/10 09	1/10 09	3325	1/7 29	Evanger.
Aslesen, Andreas	10/4 73	20/6 10	20/6 10	3325	1/7 29	Hønefoss.
Granlien, Ole Endresen	17/5 79	3/4 11	3/4 11	3325	1/7 29	Torpe.
Velta, Ole Svendsen	14/3 80	1/11 11	1/11 11	3325	1/7 29	Nesbyen.
Stavnes, Gunnar O.	28/11 71	1/7 12	1/7 12	3325	1/7 29	Gulsvik.
Engebretnsen, Hans	13/7 73	1/7 12	1/7 12	3325	1/7 29	Flå.
Ulen, Ivar O.	12/9 74	1/7 12	1/7 12	3325	1/7 29	Hol.
Johansen, Julius	13/8 76	1/7 12	1/7 12	3325	1/7 29	Sokna.
Fosgaard, Lars K.	28/12 77	1/7 12	1/7 12	3325	1/7 29	Geilo.
Thorstensen, Nils	31/7 77	1/7 12	1/7 12	3325	1/7 29	Sokna.
Bækken, Anton H.	13/9 77	1/7 12	1/7 12	3325	1/7 29	Gol.
Randen, Halsten	1/7 79	1/7 12	1/7 12	3325	1/7 29	Hol.
Rørgaard, Lars H.	10/9 79	1/7 12	1/7 12	3325	1/7 29	Dale.
Gigernes, Kristen K.	10/9 79	1/7 12	1/7 12	3325	1/7 29	Ørgenvika.
Husemoen, Torsten J.	23/7 80	1/7 12	1/7 12	3325	1/7 29	Nesbyen.
Lie, Syver K.	15/9 82	1/7 12	1/7 12	3325	1/7 29	Do.
Haukeland, August M. J. . . .	15/8 83	1/7 12	1/7 12	3325	1/7 29	Haugstøl.
Fuglehaug, Johannes K. . . .	4/9 84	1/7 12	1/7 12	3325	1/7 29	Nesbyen.
Graasult, Guttorm A.	20/10 84	1/7 12	1/7 12	3325	1/7 29	Do.

	Født	Medl. av pens.k.	Nuh. still.	Lønn kr.	Fra	Adresse.
Dalen, Syver Olsen	18 ² / ₂ 85	1 ⁷ / ₇ 12	1 ⁷ / ₇ 12	3325	1 ⁷ / ₇ 29	Sokna.
Dokken, Torleif R.	7 ⁷ / ₇ 85	1 ⁷ / ₇ 12	1 ⁷ / ₇ 12	3325	1 ⁷ / ₇ 29	Gol.
Vasfarmoen, Erik K.	17 ⁸ / ₈ 87	1 ⁷ / ₇ 12	1 ⁷ / ₇ 12	3325	1 ⁷ / ₇ 29	Austvoll.
Mykkeltvedt, Bjarne A.	2 ¹⁰ / ₁₀ 87	1 ⁷ / ₇ 12	1 ⁷ / ₇ 12	3325	1 ⁷ / ₇ 29	Geilo.
Bergum, Kristian H.	20 ⁶ / ₆ 88	1 ⁷ / ₇ 12	1 ⁷ / ₇ 12	3325	1 ⁷ / ₇ 29	Veme.
Eggereide, Ole O.	20 ⁶ / ₆ 89	1 ⁷ / ₇ 12	1 ⁷ / ₇ 12	3325	1 ⁷ / ₇ 29	Reimegrend.
Skorve, Sjur Bergesen	19 ⁵ / ₅ 91	1 ⁷ / ₇ 12	1 ⁷ / ₇ 12	3325	1 ⁷ / ₇ 29	Haugastøl.
Engen, Svend L. S.	9 ¹² / ₁₂ 91	1 ⁷ / ₇ 12	1 ⁷ / ₇ 12	3325	1 ⁷ / ₇ 29	Hønefoss.
Syversen, Andreas	20 ¹⁰ / ₁₀ 92	1 ⁷ / ₇ 12	1 ⁷ / ₇ 12	3325	1 ⁷ / ₇ 29	Ål.
Svendsen, Karl H. ¹⁾	18 ³ / ₃ 91	21 ⁹ / ₉ 12	21 ⁹ / ₉ 12	3325	1 ⁷ / ₇ 29	Bergen.
Hylle, Knut B.	20 ⁷ / ₇ 88	1 ³ / ₃ 13	1 ³ / ₃ 13	3325	1 ⁷ / ₇ 29	Voss.
Nøbben, Ole M.	8 ² / ₂ 78	1 ⁹ / ₉ 13	1 ⁹ / ₉ 13	3325	1 ⁷ / ₇ 29	Flå.
Berkje, Knut K.	23 ¹ / ₁ 87	1 ¹ / ₁ 15	1 ¹ / ₁ 15	3325	1 ⁷ / ₇ 29	Voss.
Reime, Olav S.	17 ¹¹ / ₁₁ 88	1 ¹ / ₁ 15	1 ¹ / ₁ 15	3325	1 ⁷ / ₇ 29	Urmland.
Berge, Anders K.	8 ¹ / ₁ 91	1 ⁵ / ₅ 15	1 ⁵ / ₅ 15	3325	1 ⁷ / ₇ 29	Vaksdal.
Horvei, Brynjulf Svendsen	15 ¹ / ₁ 94	1 ⁵ / ₅ 15	1 ⁵ / ₅ 15	3325	1 ⁷ / ₇ 29	Bolstadøyri.
Sveinhaus, Lars A.	20 ¹ / ₁ 91	20 ⁵ / ₅ 15	20 ⁵ / ₅ 15	3325	1 ⁷ / ₇ 29	Geilo.
Elje, Anders J.	7 ⁴ / ₄ 87	1 ¹⁰ / ₁₀ 15	7 ¹² / ₁₂ 21	3325	1 ⁷ / ₇ 29	Mjølfjell.
Nøbben, Truls Mikkelsen	27 ⁹ / ₉ 85	1 ⁹ / ₉ 16	1 ⁹ / ₉ 16	3325	1 ⁷ / ₇ 29	Gulsvik.
Nordhagen, Ole Olsen	8 ⁴ / ₄ 88	1 ⁹ / ₉ 16	10 ¹¹ / ₁₁ 28	3325	1 ⁷ / ₇ 29	Bromma.
Brevik, Ole Olsen	10 ³ / ₃ 87	1 ¹ / ₁ 17	1 ¹ / ₁ 17	3325	1 ⁷ / ₇ 29	Gulsvik.
Overland, Lars Andersen	28 ⁴ / ₄ 91	1 ¹ / ₁ 17	1 ¹ / ₁ 17	3525	1 ⁷ / ₇ 29	Myrdal.
Boge, Nils Thomassen	19 ⁶ / ₆ 93	1 ¹ / ₁ 17	1 ¹ / ₁ 17	3525	1 ⁷ / ₇ 29	Vaksdal.
Hana, Ole Nilsen	21 ⁹ / ₉ 93	1 ¹ / ₁ 17	1 ¹ / ₁ 17	3525	1 ⁷ / ₇ 29	Veme.
Brevik, Martin Eriksen	30 ⁶ / ₆ 94	15 ² / ₂ 17	15 ² / ₂ 17	3525	1 ⁷ / ₇ 29	Gulsvik.
Skogen, Kristian Endresen	24 ⁹ / ₉ 93	18 ¹² / ₁₂ 17	18 ¹² / ₁₂ 17	3325	1 ¹ / ₁ 30	Sokna.
Bakko, Peder Olsen	20 ¹² / ₁₂ 93	18 ¹² / ₁₂ 17	18 ¹² / ₁₂ 17	3325	1 ¹ / ₁ 30	Finse.
Vetteren, Oluf Knutsen	8 ¹ / ₁ 94	18 ¹² / ₁₂ 17	18 ⁸ / ₈ 28	3325	1 ⁷ / ₇ 29	Mjølfjell.
Nesmoen, Knut Thorsen	14 ⁹ / ₉ 89	20 ² / ₂ 18	20 ⁴ / ₄ 18	3325	1 ¹ / ₁ 30	Ål.
Stavenes, Erik Johannesen	28 ⁷ / ₇ 91	20 ⁴ / ₄ 18	20 ⁴ / ₄ 18	3325	1 ¹ / ₁ 30	Trengereid.
Dokken, Einar Rasmussen	21 ⁸ / ₈ 95	20 ⁴ / ₄ 18	20 ⁴ / ₄ 18	3325	1 ¹ / ₁ 30	Torpe.
Selheim, Knut Ivarsen	14 ¹⁰ / ₁₀ 94	10 ⁸ / ₈ 18	10 ⁸ / ₈ 18	3325	1 ¹ / ₁ 31	Trengereid.
Kjøndal, Ole Johannesen	20 ⁵ / ₅ 96	10 ⁸ / ₈ 18	10 ⁸ / ₈ 18	3325	1 ¹ / ₁ 31	Do.
Hjørnevik, Henrik Andreas I.	27 ¹ / ₁ 97	10 ⁸ / ₈ 18	10 ⁸ / ₈ 18	3325	1 ¹ / ₁ 31	Bulken.
Vaksdal, Anders Mikalsen	20 ³ / ₃ 97	10 ⁸ / ₈ 18	10 ⁸ / ₈ 18	3325	1 ¹ / ₁ 31	Vaksdal.
Berg, Thorvald Hansen	19 ⁴ / ₄ 98	10 ⁸ / ₈ 18	10 ⁸ / ₈ 18	3325	1 ¹ / ₁ 31	Bromma.
Einarsen, Nils	20 ⁵ / ₅ 89	20 ¹ / ₁ 19	20 ¹ / ₁ 19	3325	1 ¹ / ₁ 31	Austvoll.
Bolstad, Brynjulf Brynjulfsen	11 ¹¹ / ₁₁ 90	20 ¹ / ₁ 19	20 ¹ / ₁ 19	3325	1 ¹ / ₁ 31	Ustaoset.
Reime, Martin Sjursen	20 ⁸ / ₈ 95	20 ¹ / ₁ 19	20 ¹ / ₁ 19	3325	1 ¹ / ₁ 31	Do.
Eggereide, Brynjulf Brynjulfsen	24 ¹¹ / ₁₁ 95	20 ¹ / ₁ 19	20 ¹ / ₁ 19	3325	1 ¹ / ₁ 31	Mjølfjell.
Songstad, Olav Martin Monsen	23 ⁹ / ₉ 95	27 ³ / ₃ 19	27 ³ / ₃ 19	3325	1 ¹ / ₁ 31	Hol.
Skorve, Brynjulf Jakobsen	14 ⁹ / ₉ 99	16 ⁵ / ₅ 19	16 ⁵ / ₅ 19	3325	1 ¹ / ₁ 31	Bolstadøyri.
Almendingen, Anders Larsen	16 ¹² / ₁₂ 96	21 ⁵ / ₅ 19	21 ⁵ / ₅ 19	3325	1 ¹ / ₁ 31	Mjølfjell.
Vaale, Erik Eriksen	27 ⁷ / ₇ 92	20 ⁵ / ₅ 19	20 ⁵ / ₅ 19	3325	1 ¹ / ₁ 31	Finse.
Holth, Nils Nilsen	25 ¹⁰ / ₁₀ 85	14 ⁶ / ₆ 19	14 ⁶ / ₆ 19	3325	1 ¹ / ₁ 31	Ørgenvika.
Otosen, Ole Johan	7 ¹² / ₁₂ 92	23 ¹⁰ / ₁₀ 19	23 ¹⁰ / ₁₀ 19	3325	1 ¹ / ₁ 32	Haukeland.
Tollefsen, Gullik	20 ¹ / ₁ 91	16 ⁹ / ₉ 17	20 ¹¹ / ₁₁ 19	3325	1 ¹ / ₁ 30	Flå.
Nilsen, Ole (Brekke)	26 ⁵ / ₅ 90	13 ¹² / ₁₂ 19	13 ¹² / ₁₂ 19	3325	1 ¹ / ₁ 32	Gulsvik.
Bolstad, Edvard Nilsen	21 ⁷ / ₇ 88	24 ¹ / ₁ 20	24 ¹ / ₁ 20	3325	1 ¹ / ₁ 32	Bolstadøyri.
Mykkeltvedt, Jacob J.	12 ⁴ / ₄ 89	24 ¹ / ₁ 20	24 ¹ / ₁ 20	3325	1 ¹ / ₁ 32	Evanger.

1) Tjenstgjør som vaktmann ved verkstedet.

	Født	Medl. av pens.k.	Nuh. still.	Lønn kr.	Fra	Adresse.
Skorve, Helge Jacobsen	21/1 93	24/1 20	24/1 20	3325	1/1 32	Evanger.
Rolland, Bernt Olsen	15/7 93	24/1 20	24/1 20	3325	1/1 32	Bergen.
Svendsen, Ingvald Bertin	24/2 94	24/1 20	24/1 20	3325	1/1 32	Trengereid.
Flage, Lars Gotskalksen	12/12 94	24/1 20	24/1 20	3325	1/1 32	Dale.
Fosmark, Johannes Nilsen	4/1 95	24/1 20	24/1 20	3325	1/1 32	Vaksdal.
Myhre, Arvid	3/7 97	24/1 20	24/1 20	3325	1/1 32	Haugastøl.
Bolstad, Brynjulv Nilsen	8/11 97	24/1 20	24/1 20	3325	1/1 32	Evanger.
Romslo, Johan Thomasen	14/4 94	21/2 20	21/2 20	3325	1/1 32	Trengereid.
Fluto, Ole Olsen	12/9 89	30/3 20	30/3 20	3325	1/1 32	Hol.
Hegg, Ole Olsen	17/9 79	12/4 20	12/4 20	3325	1/1 32	Reimegrend.
Thunes, Ole Nilsen	20/3 02	29/4 20	29/4 20	3325	1/1 32	Vaksdal.
Stavenes, Johan Monsen	1/4 99	5/5 20	5/5 20	3325	1/1 32	Hop.
Johnsrud, Edvard S.	8/6 86	15/5 20	15/5 20	3325	1/1 32	Ål.
Liudden, Asle Olsen	20/2 96	12/6 20	12/6 20	3325	1/1 32	Haugastøl.
Fluto, Gudbrand Olsen	19/12 96	12/6 20	12/6 20	3325	1/1 32	Reimegrend.
Rogne, Sjur Johannessen	23/7 97	13/11 20	13/11 20	3325	1/1 33	Finse.
Bære, Kolbein	23/7 94	26/4 21	26/4 21	3325	1/1 33	Do.
Brevik, Karl Eriksen	18/8 97	4/6 21	4/6 21	3325	1/1 33	Haugastøl.
Rørbakken, Anders Knutsen	16/4 91	7/6 21	7/6 21	3325	1/1 33	Stanghelle.
Takvam, Johannes A.	13/12 97	7/6 21	7/6 21	3325	1/1 33	Arna.
Seim, Lars	21/7 99	7/6 21	7/6 21	3325	1/1 33	Kronstad.
Gjetsund, Olaf Knutsen	1/6 00	7/6 21	7/6 21	3325	1/1 33	Haugastøl.
Braaten, Gunvald Olsen	13/1 87	11/6 21	11/6 21	3325	1/1 33	Myrdal.
Træen, Erik Olavson	15/4 96	11/6 21	11/6 21	3325	1/1 33	Stanghelle.
Flåm, Jens Andersen	5/8 00	26/7 21	26/7 21	3150	1/1 30	Bergen.
Almendingen, Lars Larsen	27/2 01	9/8 21	9/8 21	3150	1/1 30	Myrdal.
Fosberg, Karl Johan	30/5 01	5/11 21	5/11 21	3150	1/1 30	Hallingskeid.
Lie, Ole Knudsen	7/3 92	7/11 21	7/11 21	3150	1/1 30	Haugastøl.
Rasdal, Henrik Knutsen	15/5 95	7/11 21	7/11 21	3150	1/1 30	Hallingskeid.
Vaale, Knut Eriksen	27/5 98	7/11 21	7/11 21	3150	1/1 30	Finse.
Agerlie, Johannes Olsen	28/5 99	7/11 21	7/11 21	3150	1/1 30	Haugastøl.
Kvilekval, Knut	12/10 00	17/12 21	17/12 21	3150	1/1 30	Finse.
Hallibakken, Levor Th.	3/7 95	27/1 22	27/1 22	3150	1/1 30	Hallingskeid.
Gausemel, Anders M.	9/12 00	27/1 22	27/1 22	3150	1/1 30	Haugastøl.
Tolpinrud, Syver H.	2/6 97	1/2 22	1/2 22	3150	1/1 30	Hallingskeid.
Ekse, Lars Helgesen	27/4 98	4/4 22	4/4 22	3150	1/1 30	Finse.
Haraldseth, Peder Alfred Andersen	5/7 95	3/7 22	3/7 22	3150	1/1 31	Hop.
Hegg, Ole Knutsen	9/11 95	3/7 22	3/7 22	3150	1/1 31	Myrdal.
Førde, Johannes H.	20/4 93	20/7 22	20/7 22	3150	1/1 31	Haugastøl.
Soll, Anders Olsen	4/9 88	1/8 22	1/8 22	3150	1/1 31	Geilo.
Vidme, Sjur Knutsen	6/3 98	1/8 22	1/8 22	3150	1/1 31	Myrdal.
Romslo, Fabian J.	22/4 91	25/8 22	25/8 22	3150	1/1 31	Hallingskeid.
Holto, Lars	1/3 98	25/8 22	25/8 22	3150	1/1 31	Finse.
Sanden, Karl Alfred Olsen	29/7 96	7/8 23	7/8 23	3150	1/1 32	Geilo.
Hjørnevik, Nils Knutsen	21/7 94	22/10 24	22/10 24	3150	1/1 33	Myrdal.
Kvilekval, Nils Nilsen	29/5 91	11/12 24	11/12 24	3150	1/1 33	Finse.
Lemme, Johannes B.	8/11 01	25/6 25	25/6 25	3150	1/1 33	Myrdal.
Fosmark, John Nilsen	20/6 99	28/10 25	28/10 25	2975	1/1 32	Kronstad.
Hørvei, Svend Larsen	8/12 90	30/11 17	1/2 26	3325	1/1 30	Bolstadøyri.
Bæra, Svein Larsen	26/5 01	9/3 26	9/3 26	2975	1/1 32	Finse.
Brekke, Johannes Nilsen	4/5 00	9/12 26	9/12 26	2975	1/1 33	Mjølfjell.
Nilsebraaten, Karl Johan A.	11/12 97	19/1 29	19/1 29	2975	1/1 32	Hallingskeid.

	Født	Medl. av pens.k.	Nuh. still.	Lønn kr.	Fra	Adresse.
Reime, Olav Sjursen	19/5 00	30/8 29	30/8 29	3150	1/1 33	Myrdal.
Songstad, Anton Andreas Monsen	31/7 99	26/3 30	26/3 30	2975	1/1 32	Finse.
Mykkeltvedt, Anders	18/7 97	23/4 30	23/4 30	3150	1/7 30	Haugastøl.
Vetteren, Knut Kristiansen	13/9 02	23/4 30	23/4 30	3150	1/1 33	Finse.
Martinsen, Asbjørn	8/2 02	14/10 30	14/10 30	3150	1/1 32	Hallingskeid.

Kristiansand distrikt.

Adresse: **Kristiansand.**

Linjen Kristiansand—Byglandsfjord (78 km., åpnet 27/11 96).

Distriktschef.

Berner, Olaf, se Arendal distrikt.

	Født	Medl. av pens.k.	Nuh. still.	Lønn kr.	Fra	Adresse.
--	------	------------------	-------------	----------	-----	----------

Konstruktør.

Johnsen, John, ing. 13 . . . 20/2 95 1/10 20 1/7 31 5850¹) 1/7 31 Kr.sand.

Førstefullmektig.

Leland, Torkel Johnsen . . . 20/12 77 1/5 00 25/8 26 4950 1/7 29 Do.

Kontorist.

Nicolaysen, Nicolay A. . . . 9/11 74 1/1 97 12/12 17 4175 1/7 29 Do.

Stasjonsmestere.

Stasjon.

Raustøl, Tellef Kristensen	20/7 74	1/8 99	17/2 26	4775	1/7 32	Kristiansand (II.)
Mosbye, Jens Johnsen . . .	30/5 73	1/5 99 ²)19/5	10	4150	1/7 29	Vikeland (IV.)
Espeland, Vilhelm	26/6 79	1/8 05	14/9 22	3800	1/7 29	Grovane (V.)
Helgeland, Halfdan Nicolay	24/7 75	16/8 93	20/11 10	3800	1/7 29	Hægeland (V.)
Westly, Thoralf I.	7/8 92	1/11 08	10/7 29	3800	10/11 29	Evje (V.)
Horrisland, J. R. M.	9/8 77	1/9 98	20/6 29	4150	1/1 31	Byglandsfjord (IV.)

Stasjonskontorist.

Adresse.

Jortveit, Notto Mikal Nottosen 9/10 71 17/11 96 28/8 19 4175 1/7 29 Kristiansand.

Stasjonsformenn.

Løvdahl, Hans Emil 10/7 91 1/8 14 16/1 22 3575 1/7 29 Do.
 Karlsen, Peder 1/4 99 1/12 17 10/11 24 3575 1/1 32 Do.

Sporskiftere.

Andersen, Emil Johannes . . . 5/1 92 4/1 17 1/2 22 3575 1/1 31 Do.
 Pedersen, Frantz Emil . . . 30/3 88 1/12 17 10/11 24 3575 1/1 32 Do.

¹) Tjenstgjør som midl. inspektør — kr. 450 pers.-tillegg.

²) Tidligere ved anleggene fra 28/4 99.

	Født	Medl. av pens.k.	Nuh. still.	Lønn kr.	Fra	Adresse.
<i>Telegrafister.</i>						
Robstad, Anders Andersen	1/2 85	17/11 10	1/12 16	3325	1/7 29	Mosby.
Lauritzen, Ludvig Ingemann	15/8 94	16/1 14	1/12 16	3325	1/7 29	Kristiansand.
Bergh, John	16/9 97	16/8 17	16/8 17	3325	1/1 30	Do.
Såghus, Torkel	13/8 92	1/2 18	1/2 18 ¹⁾	3325	1/1 30	Hornnes.
Loland, Gunvald Bertinus	10/10 95	1/2 18	18/8 18	3325	1/1 30	Kristiansand.
Granstedt, Theodor Kristian	20/7 97	1/8 18	1/7 19	3325	1/1 31	Vikeland.
Lindgren, Frithjof	6/12 99	1/7 19	1/7 19	3325	1/1 32	Moisund.
Birkenes, Rolf	9/9 00	21 7 19	1/11 19	3325	1/1 32	Kristiansand.
Melbye, Sverre	9/11 01	22/3 20	22/3 20	3325	1/1 32	Do.
Sørensen, Bjarne Normann	13/1 03	16/3 21	16/3 21	3325	1/1 33	Do.
Syvertsen, Konrad Anton	6/11 99	1/9 21	1/9 21	3150	1/1 30	Byglandsfjord.
Goli, John	17/2 03	1/9 21	1/9 21	3150	1/1 30	Iveland.
Horverak, Sveinung	20/5 00	16/9 22	9/6 29	3150	1/1 31	Evje.
Myklebust, Bernt Mikal	14/8 99	20/9 22	20/9 22	3150	1/1 31	Kristiansand.
Tolfsen, Olaf	9/11 03	1/11 24	9/6 29	3150	1/1 33	Do.

<i>Stasjonsbetjener.</i>						
Tønnessen, John	24/12 97	1/2 19	1/2 19	3325	1/1 31	Do.
Korsmo, Atle	20/4 01	1/11 19	1/11 19	3325	1/1 32	Do.
Aabel, Olaf Johan	11/1 94	1/5 20	1/5 20	3325	1/1 32	Vikeland.
Lien, Knut Jørundsen	8/2 99	1/5 20	1/5 20	3325	1/1 32	Byglandsfjord.
Berntsen, Sigurd	11/5 01	1/5 20	1/5 20	3325	1/1 32	Kristiansand.
Moseid, Jørgen T.	2/10 80	1/10 08	1/3 24	3325 ²⁾	1/7 29	Do.
Strømme, Th. Chr.	30/1 05	1/11 30	1/11 30	2800	1/1 32	Do.

<i>Overkonduktører.</i>						
Bergh, Johan	28/2 74	1/1 97	30/6 15	4175	1/7 29	Do.
Sevaldrud, Marthinus Eriksen	14/10 76	1/5 98	8/4 20	4175	1/7 29	Do.
Tveit, Ole Olsen	1/3 76	19/10 10	9/11 20	4175	1/7 29	Do.

<i>Konduktører.</i>						
Føreland, Aasmund J.	22/1 86	16/8 12	4/4 18	3575	1/7 29	Do.
Granstedt, Peder August	28/12 87	16/7 13	22/8 19	3575	1/7 29	Do.
Justvik, Nils M.	27/11 97	4/1 17	1/12 19	3575	1/1 31	Do.

<i>Lokomotivførere.</i>						
Pedersen, Peder Olaf	9/6 70	1/8 88 ³⁾	9/9 09	4725	1/7 29	Do.
Kiledal, Ole Reinhard Olsen	20/9 78	1/2 99	21/8 12	4725	1/7 29	Do.
Neset, Gunstein Johnsen	13/11 79	1/3 00	4/11 14	4725	1/7 29	Do.
Danielsen, Anders	20/1 85	1/1 05	28/11 17	4725	1/7 29	Do.
Lønn, Arthur Georg William Olsen	15/4 83	1/1 05	28/11 17	4725	1/7 29	Do.
Korneliussen, Adolf M.	28/6 87	1/1 08	20/6 18	4725	1/7 29	Do.

<i>Vognvislør.</i>						
Breland, Tobias Hansen	30/10 91	1/7 14	28/8 16	4175	1/7 29	Do.

1) Midl. kontorist ved anleggene 4/4 23—1/8 27.

2) Personlig tillegg hertil kr. 250.

3) Fraværende fra 13/4 91—1/8 94.

	Født	Medl. av pens k.	Nuh. still.	Lønn kr.	Fra	Adresse.
<i>Lokomotivfyrbøtlere.</i>						
Johnsen, John M.	12/3 92	1/10 16	1/10 16	3575	1/7 29	Kristiansand.
Olsen, Otto August	12/5 92	1/8 17	1/8 17	3575	1/7 29	Do.
Nielsen, Harder Eivind	21/7 96	1/5 18	1/5 18	3575	1/1 30	Do.
Gundersen, Magnus	12/10 95	1/2 19	1/2 19	3575	1/1 30	Do.
Finkelsen, Abraham Martin	4/9 96	1/10 19	1/8 20	3575	1/1 32	Do.
Abrahamsen, Sverre	1/8 97	1/10 19	14/6 20	3575	1/1 32	Do.
Evensen, John Herman	21/5 97	1/1 20	30/3 21	3575	1/1 33	Do.

Fyrbøteraspiranter.

Andresen, Sigurd	10/1 99	10/7 24	10/7 24	3150	1/1 33	Do.
Tobro, Torvald	10/9 00	1/12 25	1/12 25	2975	1/1 32	Do.

Lokomotivpussere.

				pr. dag.		
Bakke, Torjus Torjusson	6/10 80	1/1 08	1/1 08	11.60	1/7 29	Do.
Tønnesen, Karl Emil	10/6 78	10/11 11	10/11 11	11.60	1/7 29	Do.

Verksmester.

				pr. år.		
Paulsen, Peder	12/5 91	1/3 11	20/7 25	4950	1/7 29	Do.

Verkstedsarbeidere kl. I (håndverkere).

				pr. time.		
Nossum, Karl Edvard, smed	25/7 70	1/6 99	1/6 99	1.50	1/7 29	Do.
Skraastad, Salve, maler	3/3 75	1/2 05	1/2 05	1.50	1/7 29	Do.
Andersen, Edvard Johan, maskinarbeider	4/1 86	1/6 06	1/6 06	1.50	1/7 29	Do.
Hodne, Oskar, snekker	12/4 79	1/9 10	1/9 10	1.50	1/7 29	Do.
Sørensen, Markus, snekker	20/11 77	6/8 12	6/8 12	1.50	1/7 29	Do.
Mortensen, Søren K. vognrep.	4/8 89	1/4 16	1/4 16	1.50	1/7 29	Do.
Pedersen, Albert, mask arb.	27/6 91	1/1 12	12/11 16	1.50	1/7 29	Do.
Andersen, Ouvor do.	20/3 91	1/7 14	13/9 16	1.50	1/7 29	Do.
Olsen, Waldemar, Godtfred, vognreparatør	12/10 78	1/10 19	1/10 19	1.50	1/7 29	Do.
Larssen, Arne L.	22/2 92	18/3 30	18/3 30	1.43	18/3 30	Do.
Dale, Eivind K.	1/6 00	18/3 30	18/3 30	1.43	18/3 30	Do.
Kristensen, Arthur	14/11 97	1/11 17	1/9 30	1.43	1/9 30	Do.

Verkstedsarbeidere kl. II.

Glattetræ, Lars	20/5 97	1/8 19	1/8 19	1.39	1/1 32	Do.
Petersen, Olav	10/4 99	1/1 20	1/1 20	1.39	1/1 32	Do.
Mosfjeld, Ingeman	22/2 98	1/12 25	1/2 29	1.32	1/1 32	Do.

Banemester (konstituert).

				pr. år kr.		
Knuksen, Harald	12/4 90	21/3 17	1/10 32	4950	1/10 32	Do.

Baneformenn.

Egeland, Andreas	10/1 75	1/11 04 ¹⁾	22/10 13	3575	1/7 29	Do.
Abusdal, Aanan N.	10/7 75	1/5 99	1/9 16	3575	1/7 29	Moisund.
Godaas, Peder Taraldsen	18/12 86	17/11 10	1/5 20	3575	1/7 29	Hægeland.

1) Tidligere ved anleggene fra 9/2 97—31/10 04.

	Født	Medl. av pens.k.	Nuh. still.	Lønn kr.	Fra	Adresse.
Solheim, Salve Olsen . . .	21/2 96	16/5 18	16/3 21	3575	1/1 32	Grovane.
Østerhus, Ole Nilssen . . .	7/6 74	1/11 04	16/4 21	3575	1/7 29	Do.
Murtedal, Vilhelm Andr. . .	1/12 83	1/3 13	16/4 23	3575	1/7 29	Iveland.
Bredesen, Brede	3/6 92	25/1 14	9/10 25	3575	1/1 30	Røyknes.
Kjetså, Notto Å.	19/5 98	16/3 21	16/7 26	3400	1/1 31	Hornnes
Farestad, Harald Otto . . .	24/12 98	13/12 24 ¹⁾	16/5 29	3400	1/1 32	Vikeland.
Aaleborg, Tollef A. T. . . .	22/5 93	1/9 19	1/7 29	3400	1/1 32	Byglandsfjord.
Uggerud, Einar E.	19/7 97	16/4 23	1/7 29	3400	1/1 33	Mosby.

Banevoktere.

Robstad, Thorvald S. . . .	6/9 73	1/3 01	1/3 01	3325	1/7 29	Mosby.
Føreland, Syvert Kristian . .	7/9 71	9/4 10	9/4 10	3325	1/7 29	Røyknes.
Roland, Olav Torkilsen . . .	21/8 71	16/12 12	16/12 12	3325	1/7 29	Hægeland.
Kile, Nils Jensen	28/4 92	1/12 13	1/12 13	3325	1/7 29	Do.
Nomeland, Kristen	6/1 97	3/10 19	3/10 19	3325	1/1 32	Røyknes.
Kjetsaa, Aasmund Asbjørnsen	12/3 91	3/10 19	3/10 19	3325	1/1 32	Hornnes.
Bjørndal, Olav	21/1 88	18/11 16 ²⁾	18/11 16	3325	1/1 31	Iveland.
Hestvaag, Salve	29/5 96	16/3 21	16/3 21	3325	1/1 33	Moisund.
Paulsen, Tomas Randor . . .	29/1 01	1/11 21	1/11 21	3150	1/1 30	Strai.
Løining, Emil Bernhard . . .	7/12 99	1/11 21	1/11 21	3150	1/1 30	Byglandsfjord.
Urdal, Nils Gunerius	22/1 97	1/8 22	1/8 22	3150	1/1 31	Grovane.
Brøvik, Tønnes O. A.	29/5 01	16/10 24	16/10 24	3150	1/1 33	Kristiansand.
Hofslekken, Kristoffer . . .	17/4 01	1/4 30	13/2 30	2625	1/1 32	Evsje.

1) Tidligere ansatt fra 1/11 21—30/6 24.

2) Fraværende fra jernbanen fra 14/5 18—1/6 20.

Narvik distrikt.

Adresse: **Narvik.**

Linjen Narvik—Riksgrensen (42 km., åpnet 19/11 02.)

<i>Distriktchef.</i>	Født	Medl. av pens.k.	Nuh. still.	Lønn kr.	Fra	Adresse.
Mathisen, Christen, ing. 87	20/11 66	20/5 99	19/1 23	10800	1/7 29	Narvik.
<i>Inspektører.</i>						
Holmer, Benjamin Laurits Andreas Knudsen, ing. 94	21/11 67	15/9 98	11/8 15	8100	1/7 29	Do.
Ebeltoft, Adolf F. Klerck, ing. 09	10/10 87	22/9 15	24/6 20	8100	1/7 29	Do.
Böhmer, Einar Norvald, ing. 14, off. 10	31/12 88	9/2 21	20/5 31	7650	1/1 33	Do.
<i>Avdelingsingeniører kl. B.</i>						
Løken, Trygve, ing. 12	12/8 90	5/5 20 ¹⁾	18/10 23	6750	18/10 29	Do.
<i>Assistentingeniør.</i>						
Feiring, Sjur Sigurdson, ing. 20	2/6 97	1/1 25	1/1 25	4950	1/1 31	Do.
<i>Konstruktør.</i>						
Bakken, Odd, ing. 19	31/12 94	20/7 21	1/7 31	5850	1/7 31	Do.
<i>Regnskapsfører.</i>						
Kløvstad, Peter Henriksen	30/3 80	22/8 03	24/9 30	5850	1/1 33	Do.
<i>Distriktkasserer.</i>						
Romsloe, Johannes Monsen	17/7 78	1/5 97	7/1 21	5850	1/7 29	Do.
<i>Materialforvalter II.</i>						
Whist, Ole	9/1 83	16/11 03	3/12 24	5850	1/7 29	Do.
<i>Lokomotivmester.</i>						
Olsen, Johan	30/4 83	20/8 22	1/10 24	5850	1/1 31	Do.
<i>Førstefullmektig.</i>						
Olsen, Johan Kristian	3/2 94	1/7 13	7/1 31	4950	7/1 31	Do.
<i>Fullmektiger.</i>						
Johnsen, John	10/10 88	16/8 07	8/8 23	4475	1/7 29	Do.
Brækkan, Kolbein M.	20/5 83	24/6 08	10/6 31	4250	10/6 31	Do.

1) Tidligere medlem av pensjonskassen fra 7/6 16—13/3 19.

	Født	Medl. av pens.k.	Nuh. still.	Lønn kr.	Fra	Adresse.
<i>Kontorister.</i>						
Korgen, Jakob Martin Johansen	9/6 86	1/1 12	12/5 20	4175	1/1 30	Narvik.
Karlsen, Simon Leonhard . . .	9/7 86	10/6 10	17/6 20	4175	1/7 29	Do.
Berre, Thorvald Julius	9/5 81	15/3 10	16/12 21	4175	1/1 30	Do.
Stene, Herman	27/3 84	1/4 10	30/6 22	4175	1/1 30	Do.
Westgaard, Audun	2/10 00	10/5 21	30/6 30	3500	1/1 32	Do.
<i>Assistenten.</i>						
Johnsen, Alfrida Johanna . . .	13/6 95	30/6 21	30/6 21	3125	1/1 31	Do.
Simonsen, Marius	9/5 03	11/5 27	11/5 27	2675	1/1 33	Do.
Martinussen, Bergljot M. . . .	10/7 02	11/5 27	11/5 27	2675	1/1 33	Do.
Johnsen, Harald Johan	12/3 04	9/6 27	9/6 27	2675	1/1 33	Do.
Robertsen, Ragnhild	7/6 00	30/6 28	30/6 28	2675	1/1 33	Do.
Fikke, Johan Meier	21/8 94	9/4 30	9/4 30	4175	1/1 32	Do.
Ljunggren, Rudolf	3/5 08	30/8 30	30/8 30	2225	1/1 33	Do.
<i>Materialbetjent.</i>						
Skaaland, Arnt Børje	15/4 80	1/1 18	13/2 22	4025	1/7 29	Do.
<i>Stasjonsmestre.</i>						
Ilsaas, Thorleif	21/11 73	2/1 94	6/5 31	5350	8/7 31	Stasjon Narvik (I.) Straumsnes (IV.)
Greneresen, Hans Martin . . .	10/10 80	8/7 08	7/8 29	3925	1/1 32	Sildvik (IV.)
Brækken, Anton Olsen	5/1 82	24/6 08	14/2 24	4150	1/7 29	Ilundalen (IV.)
Sundsjord, Hagen Pedersen . .	11/10 83	1/7 13	20/8 28	3925	1/1 33	Bjørnfjell (IV.)
<i>Understasjonsmester.</i>						
Bakøy, Ole Ebbesen	2/7 81	1/5 01	19/6 29	4950	1/7 29	Narvik.
<i>Bestyrer av godsavdeling.</i>						
Teigen, Martin Pedersen . . .	10/5 80	1/8 03	5/9 25	4950	1/7 29	Adresse Narvik.
<i>Stasjonsfullmektig.</i>						
Berg, Karl Emil	30/7 80	1/7 06	4/9 29	4250	4/9 29	Do.
<i>Stasjonskontorister.</i>						
Johansen, Edvard Mikal	17/5 86	10/12 08	30/6 24	4175	1/1 30	Straumsnes.
Trældal, Ottar Mikal Olsen . .	30/8 86	1/9 161)	21/11 28	3950	1/1 33	Narvik.
Strømsnes, Harald	12/7 87	1/7 13	20/11 29	3725	1/1 32	Do.
Henriksen, Hilberg	8/1 92	1/10 13	30/11 29	3725	1/1 32	Do.
Nordvik, Ebbe	22/11 94	1/10 17	10/9 30	3725	1/1 33	Do.
<i>Malmveierformann.</i>						
Andersen, Nils	10/8 70	1/6 03	13/1 27	4175	1/1 33	Do.
<i>Stasjonsformenn.</i>						
Forsberg, Oskar	3/9 88	1/8 10	30/3 32	3575	30/3 32	Do.
<i>Skiftekonduktører.</i>						
Jakobsen, John Peder	13/1 92	1/10 17	30/9 26	3575	1/1 33	Do.
Aam, Sivert Andreas	5/8 92	16/3 21	2/6 27	3400	1/1 31	Do.
Sørum, Trygve 2)	1/11 96	30/9 22	2/6 27	3400	1/1 33	Do.

1) Tidligere medlem av pensjonskassen fra 12/12 11 - 28/2 15.

2) Konduktøreksamen.

<i>Sporskiftere.</i>	Født	Medl. av pens.k.	Nuh. still.	Lønn kr.	Fra	Adresse.
Nordstrøm, Nils H.	6/10 70	1/6 03	1/12 16	3575	1/7 29	Narvik.
Kufaa, Olaf Birger	8/2 91	1/4 17	1/6 20	3575	1/1 31	Do.
Larsen, Mikal S. B.	16/5 90	1/5 16	20/3 25	3575	1/1 31	Do.
Jakobsen, Håkon	23/2 86	1/5 18	27/6 30	3400	27/6 30	Do.
<i>Malmveiere.</i>						
Knee, Ivar Magnus Theodorsen	20/5 80	1/12 03	1/7 13	3575	1/7 29	Do.
Eide, Ole Johansen	19/2 74	1/5 03	24/5 21	3575	1/7 29	Do.
Rudi, Peder Hansen	11/12 70	1/12 05	10/8 21	3575	1/7 29	Do.
<i>Telegrafister.</i>						
Ursin, Bernh. Michael	16/2 95	1/10 18	1/10 18	3325	1/1 31	Bjørnfjell.
Dahl, Ottar	31/10 00	2/10 19	2/10 19	3325	1/1 32	Narvik.
Øvergaard, Ragnar O.	26/7 99	1/3 20	1/3 20	3325	1/1 32	Bjørnfjell.
Mathiesen, Richard A.	30/3 91	1/11 19	15/11 20	3325	1/1 32	Narvik.
Færseth, Jens Angel	4/10 92	19/5 21	19/5 21	3325	1/1 33	Hundalen.
Moe, Jørgen	23/3 96	19/5 21	19/5 21	3325	1/1 33	Narvik.
Kristiansen, Toralf Erik	20/12 00	19/5 21	19/5 21	3325	1/1 33	Do.
Guldjord, Trygve	31/5 01	1/6 21	1/6 21	3325	1/1 32	Hundalen.
Berge, Rolf Jac. Aas	6/6 96	14/5 20	11/5 22	3325	1/1 32	Straumsnes.
Brækken, Ingvald	18/7 98	30/5 21	11/5 22	3325	1/1 33	Sildvik.
Dahl, Reidar	5/1 02	3/12 24	3/12 24	3150	1/1 33	Do.
Johnsen, Henry Helander	28/3 00	10/3 21	20/3 29	3325	1/1 33	Narvik.
Sørensen, Laurits M. K.	24/10 98	20/11 21	3/2 30	3150	4/2 30	Do.
Stubø, Erling	3/8 04	13/11 22	3/2 30	3150	1/1 31	Do.
Trældal, Hilmar Korn.	30/4 98	15/6 22	20/9 30	3150	1/10 30	Do.
Vindal, Arne	11/11 00	20/6 27	20/6 30	2975	1/1 33	Do.
<i>Bremser.</i>						
Ekle, Syver Johnsen	23/1 85	1/3 15	8/12 24	3575	1/1 31	Do.
Edvardsen, Andreas Eberg ¹⁾	20/5 95	1/3 20	8/12 24	3400	1/1 30	Do.
Edvardsen, Randor Amandus ¹⁾	27/11 94	10/6 20	18/8 26	3400	1/1 30	Do.
Markussen, Hans M. V. ¹⁾	24/9 93	16/3 21	28/2 27	3575	1/1 33	Do.
Taraldsvik, Harald A. N. ¹⁾	30/7 00	20/11 21	28/2 27	3400	1/1 31	Do.
<i>Stasjonsbetjenter.</i>						
Indrevær, Otto Johan N.	3/2 01	10/11 22	10/11 22	3150	1/1 31	Do.
Nilsen, Saras Fr. Martin ¹⁾	12/9 01	20/6 25	20/6 25	3150	1/1 33	Do.
Carlsen, Lindal Alfr. H.	12/11 97	20/6 25	20/6 25	3150	1/1 33	Do.
Strømsnes, Oluf Agur E. ²⁾	20/5 97	11/5 27	11/5 27	2975	1/1 33	Do.
Holden, Martin ²⁾	22/8 97	20/6 27	20/6 27	2975	1/1 33	Do.
Moen, Ragnolf	2/4 04	18/10 29	18/10 29	2975	1/1 32	Do.
Ness, Harry	20/7 02	12/11 29	12/11 29	3150	1/1 33	Do.
Hamnes, Alf	31/5 00	11/3 30	11/3 30	3150	1/1 33	Do.
Jensen, Olav	22/6 00	11/3 30	11/3 30	3150	1/1 33	Do.
Lindberg, Christian	24/7 99	27/6 30	27/6 30	3150	1/1 33	Do.
Gunnarsen, Gerhard	11/6 02	27/6 30	27/6 30	3150	1/1 31	Do.
Berntsen, Sverre	10/11 02	27/6 30	27/6 30	3150	1/1 33	Do.
Ingebrigtsen, Kristian	24/9 00	20/8 30	20/8 30	3150	1/1 33	Do.
Pedersen, Thorolv	1/8 98	20/9 30	20/9 30	2975	1/1 33	Do.
Skånevik, Fredrik	8/1 90	3/10 30	3/10 30	2975	1/1 33	Do.

1) Konduktørekamen.

2) Telegrafisteksamen.

<i>Overkonduktører.</i>	Født.	Medl. av pens.k.	Nuh. still.	Lønn kr.	Fra	Adresse.
Nygaard, Odin Alfred Olsen	· 12/12 77	18/5 01	1/7 13	4175	1/7 29	Narvik.
Hjellnes, Kristoffer Johnsen	· 30/9 74	1/6 01	1/7 14	4175	1/7 29	Do.
Horrigmoe, Johan Alb. Hansen	9/11 78	1/10 04	3/3 20	4175	1/7 29	Do.
Johnsen, Johannes	· · · · · 22/3 72	1/6 01	3/3 20	4175	1/7 29	Do.
Moen, Mikal Kristian	· · · · · 18/4 82	1/5 06	11/3 20	4175	1/7 29	Do.
Nilsen, Andreas Østby	· · · · · 9/5 81	1/2 10	14/4 20	4175	1/7 29	Do.
Arntzen, Kristoffer A. H.	· · · · · 18/12 77	1/10 04	28/4 21	4175	1/7 29	Do.
Olsen, Olaf Alfred	· · · · · 19/1 77	1/11 04	28/4 21	4175	1/7 29	Do.
Norvik, Hans Pettersen	· · · · · 20/3 78	15/4 08	28/4 21	4175	1/7 29	Do.
Steine, Jens Gunnerius	· · · · · 19/8 80	8/7 08	28/4 21	4175	1/7 29	Do.
Larssen, Bergiton Otelius	· · · · · 9/4 86	16/6 10	5/5 26	4175	1/1 32	Do.
Strøm, Kristian J. Th.	· · · · · 9/7 81	16/6 10	5/5 26	4175	1/1 32	Do.
Hannes, Peder Johan Meier	· 6/7 84	1/4 11	24/2 28	3950	1/1 30	Do.

Konduktører.

Trældal, Marius B. R. O.	· · · 12/5 88	1/10 13	1/2 18	3575	1/7 29	Do.
Kristiansen, Johan Lind	· · · 22/6 92	1/5 17	15/12 19	3575	1/1 31	Do.
Vik, Peder Norman	· · · · · 21/10 86	1/4 12	22/2 21	3575	1/7 29	Do.
Selsø, Julius Johan Bernhof	· 26/7 85	1/2 14	24/6 21	3575	1/7 29	Do.
Knudsen, Edvard Andreas	· · 26/6 88	1/2 14	24/6 21	3575	1/7 29	Do.
Sundsjord, Hans Ditlev M. P.	31/7 85	1/5 17	24/6 21	3575	1/1 31	Do.

Lokomotivførere.

Nordberg, Johannes Lorntzen	· 23/4 78	1/7 02	22/7 14	4725	1/7 29	Do.
Moe, Anders Toresius	· · · · 5/12 82	1/1 03	28/11 17	4725	1/7 29	Do.
Nilsen, Martin Peder Korn.	· · 3/2 80	1/3 06	28/11 17	4725	1/7 29	Do.
Johnsen, Elias Kornelius	· · · 13/9 81	24/6 08	11/4 19	4725	1/7 29	Do.
Svean, Oluf Kristian	· · · · 1/9 75	1/11 04	30/6 19	4725	1/7 29	Do.
Edwardsen, Kristian M.	· · · · 24/5 84	1/5 08	8/4 20	4725	1/7 29	Do.
Edwardsen, Johan	· · · · · 5/3 81	1/7 14	27/5 20	4725	1/1 30	Do.
Pettersen, Peder Emil	· · · · 16/5 83	4/12 08	30/1 21	4725	1/7 29	Do.
Pedersen, Ingvald A. N.	· · · · 28/1 86	1/9 09	20/1 21	4725	1/7 29	Do.
Andreassen, Hans Pareli	· · · · 20/2 82	1/9 09	20/1 21	4725	1/7 29	Do.
Sørensen, Ole Emil	· · · · · 15/9 90	25/6 15	12/5 21	4725	1/1 31	Do.
Arntzen, Arktander Juel	· · · · 25/9 86	1/9 15	12/5 21	4725	1/1 31	Do.
Johansen, Peder Johan Kraft	6/2 90	20/12 15	12/5 21	4725	1/1 31	Do.
Bengtson, Gustav A. T.	· · · · 31/7 91	1/11 16	24/9 24	4450	1/1 31	Do.

Vognvisitører.

Iversen, Karl Norman	· · · · 15/5 75	5/11 02	5/11 02	4175	1/7 29	Do.
Bye, Olaf Gerhard	· · · · 1/6 86	1/3 06	1/6 13	4175	1/7 29	Do.
Sedolfsen, Bergiton Ingenius	· 15/8 85	1/1 08	1/11 20	4175	1/7 29	Do.
Værnes, Johan Sverdrup	· · · 20/5 83	1/1 12	2/12 27	4175	1/1 32	Do.
Eriksen, Emil Andreas	· · · · 21/4 89	1/12 25	2/12 27	3950	1/1 30	Do.
Bertheussen, Thomas M.	· · · · 30/5 87	22/10 19	31/3 30	3950	10/4 30	Do.

Lokomotivfyrbøtere.

Trældal, Abel S. Olsen	· · · · 16/4 91	1/11 16	1/11 16	3575	1/7 29	Do.
Bengtson, Georg	· · · · · 5/4 94	15/3 18	15/3 18	3575	1/7 29	Do.
Brendmoe, Edv.	· · · · · 17/9 92	15/3 18	15/3 18	3575	1/7 29	Do.
Taraldsvik, Martin B. B. Nilsen	12/1 89	1/11 18	1/11 18	3575	1/7 29	Do.
Hansen, Trygve	· · · · · 19/6 98	31/5 19	31/5 19	3575	1/1 31	Do.

	Født	Medl. av pens.k.	Nuh. still.	Lønn kr.	Fra	Adresse.
Hoel, Paul	31/10 98	1/1 20	1/3 20	3575	1/1 32	Narvik.
Lindberg, Uno, Gunnar	22/5 97	1/2 19	1/6 20	3575	1/1 31	Do.
Arntsen, Meldal Johan	30/1 96	1/2 19	1/6 20	3575	1/1 32	Do.
Bergland, Trygve	12/5 99	1/10 19	30/3 21	3575	1/1 33	Do.
Perander, Monn Charles	3/11 99	4/11 19	30/3 21	3575	1/1 33	Do.
Hvalryg, Olaf Gabriel	7/11 96	13/11 19	30/3 21	3575	1/1 33	Do.
Edvardsen, Agur. O. N.	20/8 97	1/1 20	30/3 21	3575	1/1 33	Do.
Zimmermann, Henry Oskar A.	20/5 00	11/6 20	6/8 24	3400	1/1 30	Do.
Olsen, Theodor Mathias	13/5 00	1/11 20	6/8 24	3400	1/1 31	Do.
Schille, Johan Parelius	3/1 02	31/5 21	6/8 24	3400	1/1 31	Do.

Fyrbøteraspiranter.

Lien, Trygve Olsen	30/1 02	27/10 21	27/10 21	3150	1/1 30	Do.
Larsen, Marcellus Blom	24/3 03	27/10 21	27/10 21	3150	1/1 30	Do.
Rasmussen, Konrad	31/10 97	13/1 32	13/1 32	3150	1/1 33	Do.

Pusserformenn.

Simonsen, Petter	1/12 85	1/10 12	14/8 19	4475	1/7 29	Do.
Slydal, Daniel Elias	4/6 86	1/2 14	13/2 26	4475	1/7 29	Do.
Potulski, Frantz Josef	13/4 86	16/5 14	13/2 26	4475	1/7 29	Do.

Lokomotivpussere.

				pr. dag		
Gullaksen, Julius August	12/2 80	16/6 14	16/6 14	11.60	1/7 29	Do.
Eidum, Edvard Sigurd	30/10 79	14/8 15	16/8 15	11.60	1/1 30	Do.
Halseth, Viktor	1/3 85	14/5 16	16/5 16	11.60	1/1 30	Do.
Pedersen, Henry Ferdinand	12/6 85	1/11 19	1/11 19	10.90	1/1 32	Do.
Eng, Sverre Eugen	30/6 86	13/2 20	13/2 20	10.90	1/1 32	Do.
Jørgensen, Dankert Amandus	3/9 84	12/8 21	12/8 21	10.20	1/1 30	Do.
Paulsen, Andor J. E.	4/10 87	1/7 14	23/3 26	11.60	1/7 29	Do.
Kristensen, Filip L.	27/8 85	1/7 14	23/3 26	11.60	1/7 29	Do.
Høgaas, Jakob B.	3/6 84	22/6 20	23/3 26	10.90	1/1 32	Do.
Rondestvedt, Johannes L. J.	13/4 81	30/5 26	30/5 26	9.50	1/1 32	Do.
Olsen, Aslak Daniel	23/10 93	20/5 26	30/5 26	9.50	1/1 32	Do.
Johnsen, Norman J.	5/9 87	1/9 12	23/4 27	11.60	1/7 29	Do.
Mareliussen, Hartvig B.	27/1 99	30/4 27	20/4 27	9.50	1/1 33	Do.
Stensland, Sverdrup M. A. A.	30/1 90	22/10 27	22/10 27	10.20	1/1 33	Do.
Dahl, Hans Edvind	11/2 80	26/9 30	26/9 30	10.20	1/1 33	Do.

Verksmester.

Olsen, Julius Bastian	13/6 75	1/1 05	31/5 21	4950	1/7 29	Do.
---------------------------------	---------	--------	---------	------	--------	-----

Verkstedsarbeidere kl. I (håndverkere).

				pr. time.		
Olsen, Olaf Elias maskinarb.	14/6 73	1/1 00	1/1 00	1.50	1/7 29	Do.
Kristoffersen, Konrad Alvinus, snekker	15/4 82	1/3 06	1/3 06	1.50	1/7 29	Do.
Gaarden, Adolf Amundsen, snekker	7/2 79	1/3 06	1/3 06	1.50	1/7 29	Do.
Løseth, Lars Fredriksen, maskinarbeider	17/6 77	15/2 08	15/2 08	1.50	1/7 29	Do.
Dahlin, Edvard Petrus, maskinarbeider	2/4 77	16/9 08	16/9 08	1.50	1/7 29	Do.

	Født	Medl. av pens.k.	Nuh. still.	Lønn pr. time kr.	Fra	Adresse.
Smistad, Edvard Fredriksen, maler	9/7 77	14/6 09	10/6 09	1.50	1/7 29	Narvik.
Krogstad, Lars J., kjelsmed	14/1 76	1/10 12	1/10 12	1.50	1/7 29	Do.
Thomassen, Martjn Olai, maler	25/6 80	1/11 12	1/11 12	1.50	1/7 29	Do.
Cronblad, Oscar W., maskinarb.	1/4 76	11/8 15	11/8 15	1.50	1/7 29	Do.
Dahl, Christian Andr., metallstøper	19/8 72	1/1 16	1/1 16	1.50	1/7 29	Do.
Olsen, Magnus Olai, dreier	17/12 87	1/1 17	1/1 17	1.50	1/7 29	Do.
Stokland, Sigvart, maskinarb.	16/2 87	7/3 17	7/3 17	1.50	1/7 29	Do.
Johansen, Radman Bergethon elektriker	9/1 82	7/8 07	1/3 19	1.50	1/7 29	Do.
Rasmussen, Hagen, A. J., maskinarbeider	7/11 93	1/2 16	29/10 19	1.50	1/1 30	Do.
Hølbøe, Alf Georg, maskinarb.	1/2 92	1/1 20	1/1 20	1.50	1/7 29	Do.
Mathisen, Toralf Leonhard, maskinarb.	9/9 85	7/5 21	7/5 21	1.50	1/7 29	Do.
Johansen, Geberg Martin Ansgar maskinarb.	14/11 86	7/5 21	7/5 21	1.50	1/7 29	Do.
Larsen, Gustav Adolf, dreier	17/2 87	7/5 21	7/5 21	1.50	1/7 29	Do.
Hunstad, Johan Adolf Jakobsen, platearb.	29/1 88	7/5 21	7/5 21	1.50	1/7 29	Do.
Grundstad, Eliot Kristoffer, smed	11/6 94	7/5 21	7/5 21	1.50	1/7 29	Do.
Rødseth, Johan Paul, kjelsmed	27/10 79	1/12 25	1/12 25	1.50	1/1 30	Do.
Ekerøth, Fritz Viktor, maskinarbeider	20/4 82	1/12 25	1/12 25	1.50	1/1 30	Do.
Johannessen, Alfred J., sveiser	22/5 87	1/12 25	1/12 25	1.50	1/1 30	Do.
Endresen, Gjert Ragnvald, kjelsmed	9/10 89	1/12 25	1/12 25	1.50	1/1 30	Do.
Jørgensen, Axel Johannes maskinarbeider	20/10 91	1/12 25	1/12 25	1.50	1/1 32	Do.
Ottemo, Henry Kristian, snekker	23/4 96	1/12 25	1/12 25	1.50	1/1 32	Do.
Kristiansen, Ragnvald, elektriker	20/5 98	9/1 26	9/1 26	1.50	1/7 29	Do.
Jensen, Jørgen, do.	21/4 97	9/1 26	9/1 26	1.50	1/7 29	Do.
Nilsen, Kristian, maler	12/6 94	19/2 26	19/2 26	1.50	1/1 32	Do.
Junge, Olaf Martin, maskinarb.	13/7 87	9/5 30	9/5 30	1.43	4/5 30	Do.
Brækken, Harald D., snekker	16/8 98	9/5 30	9/5 30	1.43	1/1 32	Do.
Kristiansen, Hans Johan, elektriker	23/9 01	9/5 30	9/5 30	1.43	4/5 30	Do.
Petterson, Henrik A., vognreparatør	21/10 02	27/8 30	27/6 30	1.43	1/1 32	Do.
Knudsen, Thorstein M., maskinarbeider	19/10 96	28/6 30	28/6 30	1.43	29/6 30	Do.

Verkstedsarbeidere, kl. II.

Olsen, Othelius Emil	22/6 90	14/5 26	14/5 26	1.39	1/1 32	Do.
Haugen, Anders Bernhof	11/5 93	14/5 26	14/5 26	1.39	1/1 32	Do.
Olsen, Edvard Halvdan	14/10 93	14/5 26	14/5 26	1.39	1/1 30	Do.
Christensen, Birger K. V.	10/13 98	14/5 26	14/5 26	1.39	1/1 30	Do.
Danielsen, Emil K. L.	23/3 99	14/5 26	14/5 26	1.39	1/1 30	Do.
Madsen, Kornelius	27/10 86	9/5 30	9/5 30	1.39	4/5 30	Do.
Nygaard, Jentoft B. A.	28/8 90	9/5 30	9/5 30	1.39	4/5 30	Do.

	Født.	Medl. av pens.k.	Nuh. still.	Lønn pr. time kr.	Fra	Adresse.
Hansen, Hans Edvard	7/1 97	3/5 30	3/5 30	1.32	4/5 30	Narvik.
Kvensjø, Ottar Heier	13/1 04	28/10 30	28/10 30	1.32	1/1 33	Do.

Tomte- og lagerarbeidere.

				Lønn pr. dag	Fra	Adresse.
Nilsen, Jens Martin	5/7 69	1/10 07	23/9 14	9.90	1/7 29	Do.
Aarflot, Gerhard E.	6/12 74	1/3 10	10/4 20	9.90	1/7 29	Do.

Banemesler.

				Lønn pr. år	Fra	Adresse.
Edvardsen, Olaus M.	4/9 88	1/5 11	10/5 31	4500	1/1 33	Do.

Telegrafmester.

Christiansen, Ole	24/3 78	1/5 03	5/1 12	4950	1/7 29	Do.
-----------------------------	---------	--------	--------	------	--------	-----

Særlig formann.

Jakobsen, Jens Kr. B.	21/3 72	1/6 03	9/6 27	4175	1/1 33	Do.
-------------------------------	---------	--------	--------	------	--------	-----

Telegrafformann.

Abrahamsen, Johan N.	10/10 86	1/3 16	1/8 19	3575	1/1 30	Do.
------------------------------	----------	--------	--------	------	--------	-----

Baneformenn.

Sevaldsen, Johan Olai	3/8 77	1/5 03	16/9 07	3575	1/7 29	Do.
Krogstad, Arnt Johnsen	19/12 76	1/12 05	1/12 07	3575	1/7 29	Sildvik.
Sneen, Ole Nilsen	14/9 79	1/6 05	28/6 13	3575	1/7 29	Straumsnes
Dahl, Olaf Sigurd	5/10 84	10/12 08	1/1 17	3575	1/7 29	Do.
Nygaard, J. M. O.	26/9 85	1/1 12	26/6 18	3575	1/7 29	Bjørnfjell.
Svendsen, Karl Bertinius	2/12 72	3/1 12	7/2 20	3575	1/7 29	Hundalen.
Klubnes, Anton J. M. Sivertsen	30/5 89	1/1 12	6/4 21	3575	1/7 29	Bjørnfjell.
Nilsen, Hans Rikard	12/9 75	10/2 11	19/10 21	3575	1/7 29	Narvik.

Banevoktere.

Pettersen, Hans Olai	16/4 69	1/1 05	1/1 05	3325	1/7 29	Straumsnes.
Olsen, Kristian Berg Aspenes	10/5 86	10/12 08	10/12 08	3325	1/7 29	Narvik.
Olsen, Jentoft Dreier	23/4 84	1/4 09	1/4 09	3325	1/7 29	Straumsnes.
Thomassen, Jakob Normann	26/4 70	10/2 11	10/2 11	3325	1/7 29	Do.
Torjusen, Nils Kristian	27/8 87	1/8 12	1/8 12	3325	1/7 29	Narvik.
Larssen, Arctander Pareli Lind	15/5 82	1/10 13	1/10 13	3325	1/7 29	Do.
Andreassen, Oluf Kr. Lind	25/3 81	1/6 14	1/6 14	3325	1/7 29	Do.
Olsen, Ole Andr. Bernh.	11/7 83	1/3 15	1/3 15	3325	1/7 29	Do.
Abrahamsen, Theodor Rikard	29/5 84	1/3 15	1/3 15	3325	1/7 29	Do.
Hansen, Einar	14/11 88	1/3 16	1/3 16	3325	1/7 29	Hundalen.
Øien, Eyvind A. M.	8/2 79	11/12 16	11/12 16	3325	1/7 29	Bjørnfjell.
Eide, Johan Pettersen	13/5 84	11/12 16	11/12 16	3325	1/7 29	Hundalen.
Pedersen, Magnus Ludvig	26/9 82	23/2 17	23/2 17	3325	1/7 29	Straumsnes.
Johansen, Kristian Berg	1/6 91	1/9 17	1/9 17	3325	1/1 30	Narvik.
Sivertsen, Stasius Hoff	10/8 91	18/7 18	18/7 18	3325	1/1 31	Sildvik.
Aspenes, Anton M. Olsen	11/1 94	1/2 19	1/2 19	3325	1/1 31	Narvik.
Henriksen, Johan K. Lind	31/3 94	1/10 19	1/10 19	3325	1/1 32	Sildvik.
Hergot, Jakob M. Konradsen	7/9 97	24/5 21	24/5 21	3325	1/1 33	Do.
Nygaard, Thomas Olsen	14/5 92	30/6 21	30/6 21	3325	1/1 33	Do.
Karlsen, Bertram H. N. O.	19/8 95	30/6 21	30/6 21	3325	1/1 33	Hundalen.
Klubnes, Hammer J. A. H.	10/4 96	5/8 21	5/8 21	3150	1/1 30	Bjørnfjell.

	Født	Medl. av pens.k.	Nuh. still.	Lønn kr.	Fra	Adresse.
Danielsen, Kristoffer Emil	18/1 93	20/11 21	20/11 21	3150	1/1 30	Bjørnfjell.
Fygle, Emil Kristian J.	11/8 87	10/11 25	10/11 25	2975	1/1 32	Do.
Øien, Knut Arnulf	7/5 99	10/10 30	10/10 30	3150	1/1 33	Do.

Snekker.

Liland, Erastus A. Hansen	9/3 90	1/11 18	1/11 18	3575	1/7 29	Narvik.
-------------------------------------	--------	---------	---------	------	--------	---------

Smed.

Pedersen, Ole Harr Kristian	9/2 91	1/7 11	1/7 11	3575	1/7 29	Do.
---------------------------------------	--------	--------	--------	------	--------	-----

Montører.

Sivertsen, Ingvald B. H.	20/1 86	11/4 17	31/10 29	3400	1/11 29	Do.
Bogen, Harry Norman	10/6 02	31/10 29	31/10 29	3225	1/1 32	Do.

Ledningsmester.

Daabakk, Trygve	1/8 97	11/11 25	11/11 25	4950	1/7 29	Do.
---------------------------	--------	----------	----------	------	--------	-----

Ledningsformenn.

Selfjord, Martin J. I.	16/7 86	11/1 26	11/1 26	4175	1/7 29	Do.
Bergstrøm Berteus M.	31/1 89	11/1 26	11/1 26	4175	1/7 29	Hundalen.
Olsen, Harder Jentoft	20/2 91	11/1 26	20/6 26	3950	1/1 30	Narvik.

Ledningsreparatører.

Rikardsen, Petter K.	24/6 93	11/1 26	11/1 26	3575	1/7 29	Do.
Elvebak, Lars Emil J. H.	20/6 93	11/1 26	11/1 26	3575	1/7 29	Hundalen.
Johansen, Bergiton	20/3 97	11/1 26	11/1 26	3575	1/1 31	Narvik.
Erikseth, Karl Eugen	7/10 98	11/1 26	11/1 26	3575	1/1 31	Hundalen.
Wennberg, Sigurd	20/2 05	11/1 26	11/1 26	3400	1/1 31	Narvik.
Kristiansen, Peder	10/6 88	11/1 26	11/1 26	3575	1/7 29	Hundalen.
Rosendal, Ivar	11/1 01	11/1 26	11/1 26	3575	1/7 29	Narvik.
Markussen, Torolv K.	20/2 95	20/6 26	20/6 26	3400	1/1 30	Do.
Markussen, Andreas Kr.	15/8 92	10/1 27	10/1 27	3400	1/1 31	Do.

Arendal distrikt.

Adresse: **Arendal.**

Linjen Arendal—Åmli (58 km., åpnet 17/12 10), Åmli—Tveitsund (33 km., åpnet 14/12 13), Rise—Grimstad (22 km., åpnet 14/9 07, overtatt av Norges Statsbaner 24/1 12) samlet lengde 113 km.

<i>Distriktchef.</i>	Født	Medl. av pens.k.	Nuh. still.	Lønn kr.	Fra	Adresse
Berner, Olaf, ing. 90	22/10 72	1/10 97	16/4 20	10800	1/7 29	Arendal.

Distriktchefen i Arendal distrikt er tillike distriktchef i Kristiansand distrikt.

Regnskapsfører.

Ødegaard, Olaus Larsen ¹⁾	4/9 65	1/7 98	20/9 11	5850	1/7 29	Arendal.
--	--------	--------	---------	------	--------	----------

Distriktkasserer.

Alnæs, Andreas O.	28/3 69	1/1 95	8/11 11	5850	1/7 29	Do.
---------------------------	---------	--------	---------	------	--------	-----

Kontorister.

Isachsen, Conrad Drevdahl	20/6 71	1/7 92	2/10 19	4175	1/7 29	Do.
Mathiesen, Sigurd	20/11 90	1/7 122	8/4 20	4175	1/1 30	Do.
Lauritzen, Ole Johan	2/9 92	16/6 123	25/8 26	3950	1/1 32	Do.

Telegrafister.

Mortrud, Anders	28/2 89	22/11 10	15/12 13	3325	1/7 29	Do.
Sveinungsen, Erling Nikolai	22/11 03	1/3 29	1/3 29	2800	1/1 32	Do.

Assistent.

Knutsen, Bertha	15/6 94	19/6 26	19/6 26	3105	1/1 32	Do.
---------------------------	---------	---------	---------	------	--------	-----

Stasjonsmestre.

						Stasjon.
Faafeng, O. N.	4/5 83	16/1 02	28/10 31	4375	8/12 31	Arendal (III.)
Bakke, Johan Knutsen	24/3 79	1/3 00	23/10 19	3800	1/7 29	Rise (V.)
Moe, Johan Frithjof Olsen	20/7 83	1/12 02	7/6 23	3800	1/7 29	Åmli (V.)
Behn, H. O.	8/12 84	1/2 09	8/4 29	3800	1/7 29	Treungen (V.)
Abrahamsen, Abraham Johan	22/6 86	1/7 04	20/1 24	3800	1/7 29	Grimstad (V.)

Stasjonsformann.

Jacobsen, Hans	20/12 89	1/9 12	1/1 21	3575	1/7 29	Arendal.
--------------------------	----------	--------	--------	------	--------	----------

¹⁾ Ansatt ved anleggene fra 1/5 03—20/9 11.

²⁾ Fraværende fra jernbanens tjeneste fra 21/8 18—1/10 19.

³⁾ — — — — — » 1/4 17—10/10 19.

	Født	Medl. av pens.k.	Nuh. still.	Lønn kr.	Fra	Adresse
<i>Sporskifler.</i>						
Pedersen, Peder Andreas . . .	8/6 80	1/9 12	1/7 14	3575	1/7 29	Arendal.
<i>Telegrafister.</i>						
Andersen, Olaf Kolbjørn . . .	3/10 88	6/2 08	18/6 09	3325	1/7 29	Tjønnefoss.
Roverud, Rolf Seeland	20/12 93	1/7 12	1/7 12	3325	1/7 29	Simonstad.
Berge, Peder Emil	20/11 94	1/7 15	1/1 17 ¹⁾	3325	1/7 29	Froland.
Syvertsen, Trygve	16/9 96	1/6 16	1/5 18	3325	1/7 29	Arendal.
Tornes, Olaf	21/2 97	1/5 18	4/11 19	3325	1/1 30	Åmli.
Setane, Eivind	19/6 88	1/1 15	1/5 20	3325	1/7 29	Bøylefossbru
Larsen, Rolf	20/5 00	1/10 20	1/10 20	3325	1/1 33	Arendal.
Heimdal, Jacob Kristian						
Kristiansen	28/3 02	11/7 22	21/10 24	3150	1/1 31	Treungen.
Hestaas, Arne Jomar	20/7 96	1/1 21	1/1 31	3325	1/1 31	Arendal.
<i>Stasjonsbetjener.</i>						
Sannes, John Olsen	28/4 84	1/10 18	1/8 19	3325	1/1 31	Treungen.
Olsen, Arnt Tobias	17/9 90	1/11 20	1/11 20	3325	1/1 33	Blakstad.
Halvorsen, Kristian	24/12 03	21/10 24	21/10 24	3150	1/1 33	Rise.
<i>Overkonduktører.</i>						
Schajaa, Salve Jensen	20/6 81	3/11 10	1/7 19	4175	1/7 29	Arendal.
Honnemyr, Ole Tellevinus . . .	9/7 79	16/11 02	9/4 20	4175	1/7 29	Do.
<i>Konduktører.</i>						
Stien, Osuld Olsen	15/2 89	1/9 12	1/6 16	3575	1/7 29	Do.
Austena, Aslak Terjesen	10/6 85	1/11 17	1/11 17	3575	1/1 30	Grimstad.
Lydersen, Asbjørn	14/5 97	10/6 20	20/8 30	3400	1/1 32	Arendal.
<i>Verksmester.</i>						
Olsen, Oscar Melangton	17/8 81	1/6 14	20/5 25	4950	1/7 29	Do.
<i>Lokomotivførere.</i>						
Aass, Herman Hansen	10/9 72	20/8 95	9/2 11	4725	1/7 29	Do.
Rolland, Mons Markussen . . .	18/1 81	16/9 00	1/7 13	4725	1/7 29	Do.
Corneliussen, Christian	18/12 85	15/4 11	2/10 18	4725	1/7 29	Do.
Pedersen, Oscar	10/2 90	1/2 11	27/5 20	4725	1/1 30	Do.
<i>Vognvisilør.</i>						
Engelshus, Olaf Richart	18/10 89	1/1 20 ²⁾	16/4 20	4175	1/7 29	Do.
<i>Lokomotivfyrbøtere.</i>						
Gundersen, Gunder Martinius .	23/12 90	1/7 16	1/7 16	3575	1/7 29	Arendal.
Fossellie, Anders Edvin Andersen	10/7 93	1/11 17	1/11 17	3575	1/7 29	Grimstad.
Haarklou, Ager	29/7 95	7/1 18	7/1 18	3575	1/7 29	Arendal.
Thorbjørnsen, Georg	10/9 98	1/1 18	1/6 20	3575	1/1 32	Do.
<i>Fyrbøteraspiranter.</i>						
Saltered, Elling Andreas	28/1 02	1/6 20	1/6 20	3325	1/1 32	Do.
Hauland, Hans	20/6 97	1/8 31	1/8 31	3150	1/1 32	Do.

1) Midl. kontorist ved anleggene fra o. m. 4/3 23 t. o. m. 23/8 25.

2) Tidligere ansatt ved jernbanen 1/1 12—31/6 18.

	Født	Medl. av pens.k.	Nuh. still.	Lønn pr. time kr.	Fra	Adresse.
<i>Verkstedsarbeidere kl. I (håndverkere).</i>						
Claussen, Johan Edvin, maler	21/10 72	1/10 12	1/10 12	1.50	1/7 29	Arendal.
Jørgensen, Jens, maskinarb. .	1/7 82	14/7 15	14/7 15	1.50	1/7 29	Do.
Simonsen, Thorjus, maskinarb.	14/9 80	1/6 14	17/10 17	1.50	1/7 29	Do.
Thorbjørnsen, Thorbjørn, do.	20/4 94	1/1 18	1/1 18	1.50	1/7 29	Do.
Kittilsen, Harald, vognrep. . .	4/4 85	1/5 18	1/5 18	1.50	1/7 29	Do.
Wahlstrøm, Georg Waldemar .	13/2 97	11 2 24	11/2 24	1.50	1/1 32	Do.

Verkstedsarbeidere kl. II.

Tennesen, Arne	3/1 01	1/1 20	1/1 20	1.39	1/1 32	Do.
--------------------------	--------	--------	--------	------	--------	-----

Banemester.

				pr. år		
Pettersen, A. H.	18/6 82	16/10 09	12/8 31	4050	1/9 31	Do.

Baneformenn.

Knutsen, August	21/7 70	1/11 04	1/11 04	3575	1/7 29	Sandå.
Hestaas, Andreas Andersen . .	15/12 73	11/4 10	20/7 11	3575	1/7 29	Bråstad.
Jørgensen, Lars Olaf	16/11 79	9/11 08	1/7 12	3575	1/7 29	Åmli.
Mæhre, Johan Arnt Johnsen . .	15/11 79	9/11 08	1/7 12	3575	1/7 29	Lia.
Dybdahl, Jens	20/12 70	1/11 04	22/10 13	3575	1/7 29	Tjønnefoss.
Johansen, Johan Marius	24/6 82	19/10 10	22/10 13	3575	1/7 29	Bøylestad.
Lien, Hans Adolf Anthonson . .	23/4 80	19/10 10	1/11 13	3575	1/7 29	Simonstad.
Jacobsen, Torjus	9/3 80	1/7 12	7/2 20	3575	1/7 29	Seljås.
Nøkleyengen, Karl A. O.	6/8 88	15/4 20 ¹⁾	15/4 20	3575	1/7 29	Gaukås.
Halvorsen, Ole	20/5 87	1/7 12	1/1 21	3575	1/7 29	Simonstad.
Seteklev, Egil	2/4 78	1/1 14	12/6 22	3575	1/7 29	Arendal.
Fredriksen, Oskar	9/6 90	14/6 20	7/6 24	3400	1/1 30	Flaten.
Jørgensen, Ole	30/11 79	1/7 12	1/2 26	3575	1/1 30	Spedalen.
Engeseth, Ludvig	11/4 76	6/7 07	20/4 30	3400	25/4 30	Løddesøl.
Fosnæs, Theodor O.	6/4 79	1/7 12	1/6 31	3400	1/6 31	Blakstad.

Banevoktere.

Bredsten, Ludvig Olai Nilsen . .	22/5 87	1/7 12	1/7 12	3325	1/7 29	Vallekilen.
Stensland, Terje Olsen	28/2 74	15/8 12	15/8 12	3325	1/7 29	Simonstad.
Bolstad, Severin	10/12 83	22/10 13	22/10 13	3325	1/7 29	Sandå.
Heimdal, Kristen Pedersen . . .	25/4 74	22/10 13	22/10 13	3325	1/7 29	Froland.
Reiersen, Ole	21/3 90	1/5 15	1/5 15	3325	1/7 29	Tjønnefoss.
Setane, Olav Trondsen	22/5 93	1/10 17	1/10 17	3325	1/1 30	Treungen.
Setane, Andreas Paulsen	13/10 90	1/12 17	1/12 17	3325	1/1 30	Øy.
Aaleborg, Ole Aanonsen ²⁾ . . .	3/12 96	1/10 18	1/10 18	3325	1/1 31	Blakstad.
Stien, Harald O.	14/6 91	1/1 20	1/1 20	3325	1/1 32	Lia.

¹⁾ Tidligere ansatt ved jernbanen 1/7 1912—31/3 1918.²⁾ Tjenstgjør som monter og telegraftilsynsmann.

	Født	Medl. av pens.k.	Nuh. still.	Lønn kr.	Fra	Adresse.
Hurv, Gjeruld T.	12/11 98	1/11 20	1/11 20	3325	1/1 33	Roresand.
Øirås, Ole S.	1/10 99	1/11 20	1/11 20	3325	1/1 33	Flaten.
Fiskaadalen, Ole	20/12 89	20/4 21	20/4 21	3325	1/1 33	Arendal.
Fiskaadalen, Jørgen	18/5 01	11/2 24	11/2 24	3150	1/1 32	Nelaug.
Aaleborg, Th. Kristian	10/4 98	1/2 26	22/1 26	2975	1/1 32	Løddesøl.
Lund, Theodor	17/6 02	1/4 26	12/3 26	2975	1/1 32	Rise.

Statens automobilruter.

Statens automobilruter administreres av Hovedstyret, som ved behandlingen av rutenes anliggender tiltredes av Veidirektøren. Hovedstyret opnevner for hver enkelt rute et distriktsstyre. I dette skal der være minst én representant for distriktets interesser, dessuten er overingeniøren for vedkommende fylkes veivesen selvskreven medlem. For ruter som er tilknyttet jernbanenettet skal distriktschefen i vedkommende distrikt være distriktsstyrets formann.

Selburuten: Hell—Nesta, 40 km.

Driftsbestyrer: Helge Sandberg, adresse Selbu. Lønn kr. 7200.

Lågendalsruten: Kongsberg—Larvik, 99 km.

Driftsbestyrer: Sigurd Hagen, adresse Svarstad. Lønn kr. 7200.

Karmøyruuten: Haugesund—Skudeneshavn, 40 km.

Driftsbestyrer: Carsten Soiland, adresse Haugesund. Lønn kr. 8100.

Grubernes Sprængstofffabriker A/S

OSLO - RÅDHUSGT. 2 - TELEFON 25 617 - TELEGR.ADR. „LYNIT”



Plastisk

LYNIT-B

er det kraftigste og beste
sikkerhetssprengstoff på markedet.

Tildelt gullmedalje ved Trøndelagsutstillingen 1930

Anleggene.

<i>Overingeniører.</i>	Født	Ansatt	Medl. p.kass.	Nuh. still.	Lønn kr.	Fra	Anlegg.
Dag, Knut Tobias, ing. 91	28/6 69	18/9 94	1/7 98	4/3 13	10800	1/1 28	Oslo Ø. utvidelse.
Lund, Chr.H. Hoelfeldt, ing. 90	22/6 66	18/9 94	1/7 98	22/3 14	10800	1/7 29	Nordlandsb. S., parsell. Namsos-Grong og Grong-Smalåsen.
Støren, Olaf, ing. 93	1/12 72	21/3 98	21/3 98	2/12 21	10800	1/7 29	Sørlandsbanen Ø.
Sommerschild, P. W. L., ing. 90 midlertidig	20/10 71	20/11 94	1/7 98	20/6 22	10800	1/7 29	Sørlandsb. V.
Lahlum, Peder Bernh. Kristen, ing. 90	7/3 71	1/3 96	1/7 98	1/6 23	10800	1/7 29	Voss-Eide og Flåmsb.
Langeland Arne, ing. 99 midl.	8/12 73	10/6 09	14/8 09	3/7 23	10800	1/7 29	Nordlandsb. N.

Avdelingsingeniører av kl. A.

Bach, Ovidius, ing. 95	25/12 73	22/5 99	22/5 99	22/7 16	8100	1/7 29	Grong—Smalåsen.
Bull, Daniel, ing. 95	15/6 72	21/3 98	1/7 98	12/9 18	8100	1/7 29	Sørlandsbanen Ø.
Sønsteby, A., ing. 95	20/7 70	2/11 99	2/11 99	2/2 19	8100	1/7 29	Sørlandsbanen V.
Fasting, Andreas Grill, ing. 02	28/3 79	17/8 10	17/8 10	7/5 19	8100	1/7 29	Do. Ø.
Hals, Ole Ludvig, ing. 97	8/4 74	2/11 99	2/11 99	19/8 20	8100	1/7 29	Do. Ø.
Sandberg, Wilhelm, ing. 97	19/12 77	20/11 09	20/11 09	6/10 20	8100	1/7 29	Do. V.
Kielland, Adolph Marcus Baumann, ing. 05	21/12 82	20/5 11	22/3 12	1/12 20	8100	1/7 29	Oslo Ø. utvidelse.
Johnsen, Johan, ing. 01	21/7 77	17/8 10	17/8 10	1/7 21	8100	1/7 29	Flåmsbanen.
Paus, Olaf, ing. 98	21/12 78	12/4 23 ¹⁾	12/4 23	12/4 23	8100	1/7 29	Nordlandsb. S.
Bakke, Olaf, ing. 97	20/9 77	2/8 00	2/8 00	14/6 23	8100	1/7 29	Flekkefjordb. omb.
Hovind, Ole Karlsen, ing. 95 midl.	15/3 70	18/3 12	18/3 12	18/10 23	7200 ²⁾	1/7 29	Sørlandsbanen. Ø.
Willumsen, M. Edv. Nord, ing. 98, midl.	2/2 73	20/5 99 ³⁾	17/8 10	10/6 31	7200 ²⁾	10/6 31	Do. Ø.

Avdelingsingeniører av kl. B.

Apenes, Carl Thv., ing. 96	12/7 77	1/9 99 ⁴⁾	1/3 16	22/1 20	6750	1/7 29	Namsos—Grong.
Romstad, Kolbjørn, ing. 05	8/8 85	16/6 15	16/6 15	22/1 20	6750	1/7 29	Grong—Smalåsen.
Volden, Olaf, ing. 97	11/2 77	17/8 10	17/8 10	22/1 20	6750	1/7 29	Nordlandsbanen N.
Jørstad, Einar, ing. 09	9/8 89	15/10 13	15/10 13	3/8 20	6750	1/7 29	Sørlandsbanen Ø. 2)
Hvoslef, Fin, ing. 11	20/8 89	1/1 18	1/1 18	3/8 20	6750	1/7 29	Nordlandsbanen N.
Skyberg, Øistein, ing. 14	2/4 90	7/6 16	7/6 16	1/7 21	6750	1/7 29	Sørlandsbanen Ø.
Hopstock, Ole Andreas, ing. 00	21/11 75	1/1 18	1/1 18	19/1 23	6750	1/7 29	Arendal—Nelaug.

1) Tidligere i jernb.s tjeneste 25/5 99—15/10 00 og 15/8 01—1906.

2) Pensjonsinnskudd beregnes av kr. 6750.—

3) Frav. fra jernb. tj. fra mars 1904 til aug. 1910. Tidl. medlem p.kass. 4/8 99—20/2 04.

4) Frav. fra anleggene fra mars 04—1/3 16.

5) Tjenstgj. tillike som baneinsp. Drammen distr.

	Født	Ansatt	Medl. p.kass.	Nuh. still.	Lønn kr.	Fra	Anlegg.
Klitzing, Johan, ing. 02	13/4 80	20/9 11	20/9 11	22/10 23	6750	1/7 29	Midl. Oslo distr.
Engen, H. G., ing. 10	6/10 90	10/6 15	10/6 15	17/1 24	6750	1/7 29	Sørlandsbanen V.
Kavli, Gunnar, ing. 12	15/1 89	1/1 181	1/1 18	19/10 23	6750	19/10 29	Nordlandsbanen N.

Assistentingeniører.

Hoff, Johan H., ing. 10	14/5 89	10/6 152	10/6 21	10/6 15	4950	1/7 29	Namsos—Grongb.
Bjertnæs, William, ing. 11	4/4 90	7/6 16	7/6 16	7/6 16	4950	1/7 29	Brokontoret.
Iversen, Haakon, ing. 10	12/8 86	7/6 16	11/9 16	7/6 16	4950	1/7 29	Flåmsbanen.
Vik, Bjarne, ing. 16	8/12 93	29/11 17	29/11 17	29/11 17	4950	1/7 29	Grong—Smalåsen.
Øverland, Harald, ing. 10	2/10 89	7/2 18	7/2 18	7/2 18	4950	1/7 29	Sørlandsbanen Ø.
Moe, Frithjof, ing. 15	15/1 95	10/6 18	10/6 18	10/6 18	4950	1/7 29	Do.
Røsæg, Ingvar J., ing. 15	6/9 90	10/6 18	1/7 18	10/6 18	4950	1/7 29	Grong—Smalåsen.
Falck-Ytter, A., ing. 15	20/7 92	12/6 19	14/7 19	10/6 19	4950	1/7 29	Sørlandsbanen V.
Sem, Ole Olsen, ing. 00	15/7 96	12/6 19	1/7 19	12/6 19	4950	1/7 29	Nordlandsbanen N.
Rian, Eyvind, ing. 15	10/10 94	12/6 19	1/9 19	12/6 19	4950	1/7 29	Do.
Gjønness, A. B., ing. 16	4/1 94	12/6 19	12/6 19	12/6 19	4950	1/7 29	Sørlandsbanen V.
Bø, Einar, ing. 00	8/6 74	6/1 20	1/2 20	6/1 20	4950	1/7 29	Do.
Petersen, Annar E., ing. 13	11/3 92	6/1 20	6/1 20	6/1 20	4950	1/7 29	Oslo Ø. utvidelse.
Kolsrud, Birger, ing. 20	15/9 97	20/6 20	20/6 20	20/6 20	4950	1/7 29	Drammen distr. (midl.)
Sutter, Einar, ing. 20	7/8 96	20/6 20	20/6 20	20/6 20	4950	1/7 29	Flåmsbanen.
Blackstad, Leif, ing. 20	10/6 95	20/6 20	20/6 20	20/6 20	4950	1/7 29	Sørlandsbanen Ø.
Torkildsen, Ingvar, ing. 19	11/8 95	17/2 21	1/3 21	17/2 21	4950	1/7 29	Do.
Munthe-Kaas, Harald, ing. 14	2/12 92	17/3 21	1/4 21	17/3 21	4950	1/7 29	Grong—Smalåsen.
Borgen, Olaf, ing. 17	27/3 92	17/3 21	1/4 21	17/3 21	4950	1/7 29	Sørlandsbanen Ø.
Skjenneberg, Karl O., ing. 16	4/8 93	11/5 21	11/7 21	11/5 21	4950	1/7 29	Namsos—Grongb.
Stang, C. Due, ing. 18	11/11 92	1/3 21	1/3 21	1/3 21	4950	1/7 29	Sørlandsbanen V.
Haaland, Kristian W., ing. 20	12/12 92	1/3 21	1/3 21	1/3 21	4950	1/7 29	Do.
Solberg, Halvor K., ing. 20	14/12 96	1/3 21	1/3 21	1/3 21	4950	1/7 29	Do.
Holmboe, Fredrik, ing. 13	6/5 88	20/9 21	1/10 21	20/9 21	4950	1/7 29	Voss—Eideb.
Gjeddebo, Hilmar, ing. 07	10/2 83	20/6 21	1/10 21	20/9 21	4950	1/7 29	Sørlandsbanen Ø.
Furuheim, Hroar, ing. 10	29/2 90	20/9 21	1/10 21	20/9 21	4950	1/7 29	Nordlandsbanen N.
Nordang, Bruno, ing. 07	12/9 85	19/1 23	19/1 23	19/1 23	4950	1/7 29	Sørlandsbanen V.
Sandberg, Helge, ing. 09	9/4 86	19/1 23	19/1 23	19/1 23	4950	1/7 29	3)
Koll-Frafjord, Helge, ing. 21	7/6 93	19/1 23	19/1 23	19/1 23	4950	1/7 29	Sørlandsbanen Ø.
Moe, Torodd, ing. 20	12/2 95	19/1 23	19/1 23	19/1 23	4950	1/7 29	Grong—Smalåsen.
Trætterberg, Olav, ing. 21	1/4 96	19/1 23	19/1 23	19/1 23	4950	1/7 29	Do.
Ødegaard, Kaare, ing. 21	18/2 98	19/1 23	19/1 23	19/1 23	4950	1/7 29	Sørlandsbanen Ø.
Aamodt, Arne, ing. 21	20/10 96	27/4 23	27/4 23	27/4 23	4950	1/7 29	Drammen distr. (midl.)

Distriktsbokholdere & Materialforvaltere.

Nygaard, Ole O.	3/12 79	1/6 98	1/6 98	12/3 19	6750	1/7 29	Nordlandsbanen S.
Spillum, Kristian Olsen	20/8 70	1/1 97	1/1 97	1/4 26	6750	1/7 29	Sørlandsbanen Ø.
Espseth, Johan	6/6 69	20/6 98	1/7 98	29/10 26	6750	1/1 33	Do. V.
Moe, Haakon Chr.	19/8 82	20/10 02	20/10 02	4/1 28	6300	1/1 32	Nordlandsbanen N.
Borg, Oskar (midl.)	28/8 79	1/4 02	1/4 02	12/2 30	5400	11/3 30	Voss-Eideb. & Flåmsb.

Distriktskasserere.

Rasch, Ole Ludvig	12/8 67	20/6 98	1/7 98	9/11 13	5850	1/7 29	Nordlandsbanen S.
Enersen, Alfred Oliver	9/3 75	1/4 98	1/7 98	28/2 27	5850	1/7 29	Sørlandsbanen Ø.

- 1) Frav. fra anleggene fra 2/8 18—18/9 19.
- 2) Perm. fra 12/1 15—12/1 18. Uttrådt fra 12/1 18—12/6 21.
- 3) Frav. fra jernb. tjeneste fra april 1918—10/4 21.
- 4) Tidl. medlem av p.kass. som telegrafist 1/1 11—1/9 16.
- 5) Perm. som driftsbestyrer statsdrene automobilbruter.

	Født	Ansatt	Medl. p.kass.	Nuh. still.	Lønn kr.	Fra	Anlegg.
aae, Johs. B. A.	00/8 84	27/10 11	27/10 11	11/4 28	5850	1/1 30	Nordlandsbanen N.
Nielsen, Sofus M.	13/5 64	13/6 93 ¹⁾	12/5 98	13/6 93	5850	1/7 29	Sørlandsbanen V.

Førstefullmektiger.

Norsøe, Thoralf	18/4 65	11/11 91 ²⁾	31/5 00	4/5 21	4950	1/7 29	Raumabanen.
oft, Mons	11/2 72	12/10 99	20/10 99	30/6 25	4950	1/7 29	Oslo Ø. utvidelse.
rimsgaard, Erik A.	30/9 89	27/10 11	27/10 11	2/2 27	4950	1/7 29	Sørlandsbanen Ø.
iveen, Karl Severin	30/1 85	27/10 11	14/1 12	7/9 27	4950	1/7 29	Do. V.
lagen, Carl Rudolf	22/3 87	1/7 04	1/7 04	30/3 28	4950	1/7 29	Perm.
ien, Anders J.	6/5 88	27/10 11	1/11 11	1/8 28	4950	1/7 29	Namsos—Grongb.
unde, Aslak T.	4/11 88	28/8 14	28/8 14	12/12 29	4950	12/12 29	Sørlandsbanen V.
arlem, Johannes (midl.)	12/10 80	3/4 14	3/4 14	8/5 30	4950	8/5 30	Nordlandsbanen N.
Nielsen, Nelberg A. (midl.)	9/7 83	30/6 13	1/7 13	4/2 31	4950	4/2 31	Sørlandsbanen Ø.

Fullmektiger.

undersen, Einar J.	9/1 87	27/10 11	1/11 11	7/11 18	4475	1/7 29	Perm.jernb.s sagbruk
ien, Bernt	1/3 90	22/7 14	22/7 14	7/11 18	4475	1/7 29	Nordlandsbanen N.
rydendal, Lars	30/9 73	12/12 19 ³⁾	12/12 19	12/12 19	4475	1/7 29	Do. S.
otnees, J. O. J.	7/11 81	28/2 18 ⁴⁾	1/3 18	12/3 20	4475	1/7 29	Grong—Smalåsen.
laugen, O. A.	12/10 77	28/2 18	1/3 18	12/5 20	4475	1/7 29	Flåmsbanen.
illegaard, Jens	3/8 81	28/2 18	28/2 18	12/5 20	4475	1/7 29	Sørlandsbanen Ø.
Vessel, Harald G.	22/6 90	20/6 19	20/6 19	30/9 20	4475	1/7 29	Do. V.
ereng, Ola	22/11 90	28/2 18	12/5 18	5/8 21	4475	1/7 29	Oslo Ø. utvidelse.
lund, Gerhard	4/3 91	1/8 11	1/8 11	5/8 21	4475	1/1 30	Nordlandsbanen N.
Vierød, Anton Olsen	27/4 88	20/6 19	1/7 19	21/10 21	4475	1/7 29	Sørlandsbanen Ø.
feld, Jacob Baardsen	30/4 91	3/3 20	3/3 20	21/10 21	4475	1/1 30	Do. Ø.
tøland, Ingebrigt	22/5 83	28/2 18	1/3 18	25/10 21	4475	1/7 29	Do. Ø.
tise, Karl Sverre	1/4 83	28/2 18	1/3 18	25/10 21	4475	1/1 30	Nordlandsbanen S.
versen, Ivar	17/10 89	17/8 10	17/8 10	17/11 21	4475	1/7 29	Grong—Smalåsen.
berg, Alf	10/6 85	1/11 06	1/10 08	25/1 24	4475	1/7 29	Sørlandsbanen V.

Kontorister.

ngen, Kristian	30/6 92	28/2 18	1/3 18	28/2 18	4175	1/1 30	Nordlandsbanen N.
olden, Eilif	12/9 95	12/6 19	16/7 19	12/6 19	4175	1/1 31	Do. S.
angerud, Olaf	6/6 97	12/6 19	16/6 19	12/6 19	4175	1/1 31	Sørlandsbanen Ø.
lagen, Knut Gunvaldsen	25/2 93	6/8 12	6/8 12	26/6 19	4175	1/1 31	Do. V.
alerbakken, John I.	3/12 85	20/6 19	20/6 19	20/6 19	4175	1/1 31	Do.
ouen, Harald J. W.	12/7 92	17/9 12	17/9 12	28/8 19	4175	1/1 32	Do. Ø.
ngstrøm, Oskar	22/9 94	12/1 20	12/1 20	12/1 20	4175	1/1 32	Nordlandsbanen S.
neen, Einar O.	14/2 95	15/1 20	15/1 20	15/1 20	4175	1/1 32	Grong—Smalåsen.
ole, Sigurd	7/6 96	3/3 20	25/3 20	3/3 20	4175 ⁵⁾	1/1 32	Nordlandsbanen N.
als, Odd	27/3 97	1/11 16	1/11 16	28/4 20	4175	1/9 32	Voss—Eidebanen.
udal, Alv A.	27/12 93	12/5 20	12/5 20	12/5 20	4175	1/1 32	Grong—Smalåsen.
loseid, Torggrim H.	2/8 85	2/11 08	2/11 08	21/1 24	4175	1/1 32	Sørlandsbanen Ø.
anden, Anders	14/5 90	24/1 24	24/1 24	24/1 24	4175	1/1 32	Flåmsbanen.
ingsaas, Johan	12/9 95	24/1 24	24/1 24	24/1 24	3950	1/1 32	Grong—Smalåsen.
øste, Sveinung T.	6/7 96	24/1 24	1/2 24	24/1 24	3950	1/1 32	Sørlandsbanen Ø.
vartskuren, Ole N.	30/10 96	24/1 24	24/1 24	24/1 24	3950	1/1 32	Namsos—Grong.

1) Ved driften (Kr.sand distr.) 12/5 98—1/11 31.

2) Fraværende fra anleggene fra 1/6 97—31/6 00.

3) Tidl. medlem av p.kass. 1/5 94—20/5 1913.

4) Tidl. i jernb.s tjeneste 1/10 08—22/7 12

5) Fung. fullm. fra 22/10 23.

	Født	Ansatt	Medl. p.kass.	Nuh. still.	Lønn- kr.	Fra	Anlegg.
Simarud, Martin M.	28/4 97	24/1 24	24/1 24	24/1 24	3950	1/1 32	Sørlandsbanen Ø.
Volden, Sigurd E.	13/2 98	24/1 24	1/2 24	24/1 24	3950	1/1 32	Do.
Granviken, John	28/4 98	24/1 24	24/1 24	24/1 24	3950	1/1 32	Nordlandsbanen N.
Stenvåg, Odd	20/9 98	24/1 24	24/1 24	24/1 24	3950	1/1 32	Do.
Thorsdalen, Halvard O.	9/12 98	24/1 24	1/2 24	24/1 24	3950	1/1 32	Sørlandsbanen Ø.
Nørstebø, Adolf	17/12 98	24/1 24	24/1 24	24/1 24	3950	1/1 32	Oslo Ø. utvidelse.
Hergot, Georg Johs.	1/10 99	24/1 24	24/1 24	24/1 24	3950	1/1 32	Nordlandsbanen S.
Olsen, Eivind	29/3 01	24/1 24	24/1 24	24/1 24	3950	1/1 32	Do. N.
Samuelsen, Arthur	9/4 01	24/1 24	1/2 24	24/1 24	3950	1/1 32	Sørlandsbanen Ø.
<i>Opsynsmenn.</i>							
Olsen, Christian	20/2 68	23/3 98	23/3 98	23/3 98	4950	1/7 29	Oslo Ø. utvidelse.
Lied, Hans Rasmus Astrup	14/11 69	27/9 98	1/10 98	27/9 98	4950	1/7 29	Sørlandsbanen V.
Brandborg, Johannes Olsen	20/10 68	17/7 11 ¹⁾	17/7 11	17/7 11	4950	1/7 29	Oslo Ø. utvidelse.
Bye, Peter Iversen	25/3 72	17/7 11	17/7 11	17/7 11	4950	1/7 29	Sørlandsbanen Ø.
Tveit, Gunstein Tellefsen	21/3 76	17/3 11	23/3 11	17/3 11	4950	1/7 29	Do.
Midthjell, Bernt J. P.	14/6 81	27/3 14	27/3 14	27/3 14	4950	1/7 29	Do.
Baadstø, Mathias Eriksen	22/11 73	27/3 14	27/3 15	27/3 14	4950	1/7 29	Nordlandsbanen N.
Bethun, Jens	9/3 82	24/2 15	1/7 15	24/2 15	4950	1/7 29	Sørlandsbanen Ø.
Holen, Olaf	13/12 88	24/2 15	1/3 15	24/2 15	4950	1/7 29	Do. V.
Bolstad, Einar	3/2 84	10/3 15	10/3 15	10/3 15	4950	1/7 29	Do. Ø.
Aasgaard, Johs. K.	4/4 86	20/12 16	20/12 16	20/12 16	4950	1/7 29	Namsos—Grongb.
Bjørge, L.	21/10 87	26/6 19	26/6 19	26/6 19	4950	1/7 29	Voss—Eideb.
Brune, Ø.	19/11 89	26/3 19	3/7 19	26/3 19	4950	1/7 29	Sørlandsbanen Ø.
Slette, Ole S.	20/9 91	26/3 19	1/7 19	26/3 19	4950	1/7 29	Do. V.
Granlund, A.	19/2 92	3/3 20	3/3 20	3/3 20	4950	1/7 29	Do. Ø.
Nordgaard, I.	20/1 89	3/3 20	3/3 20	3/3 20	4950	1/7 29	Do.
Fossen, O. K.	20/5 82	3/3 20	3/3 20	3/3 20	4950	1/7 29	Flåmsbanen.
Kjenslie, Karl	21/3 90	3/3 20	3/3 20	3/3 20	4950	1/7 29	Nordlandsbanen.
Monge, E.	19/3 90	3/3 20	3/3 20	3/3 20	4950	1/7 29	Flåmsbanen.
Aandahl, H.	4/5 89	3/3 20	3/3 20	3/3 20	4950	1/7 29	Namsos—Grong.
Faugstadmo, P. J.	9/6 94	3/3 20	3/3 20	3/3 20	4950	1/7 29	Do.
Snøan, Sivert S.	20/12 93	7/10 21	7/10 21	7/10 21	4950	1/7 29	Sørlandsbanen Ø.
Sørvik, Kristian J.	27/1 95	7/10 21	9/1 22	7/10 21	4950	1/7 29	Do.
Stangeby, Harald O.	26/5 88	7/10 21	1/11 21	7/10 21	4950	1/7 29	Do. V.
Dalene, Knut K.	15/11 84	11/10 23	11/10 23	11/10 23	4950	1/1 30	Do. Ø.
Thornes, Lorentz	20/3 86	11/10 23	11/10 23	11/10 23	4950	1/1 30	Do. Ø.
Faanes, Karl August	9/2 87	11/10 23	11/10 23	11/10 23	4950	1/1 30	Grong—Smalåsen.
Fossum, Ingebrigt A.	22/12 89	11/10 23	11/10 23	11/10 23	4950	1/1 30	Do.
Hokstad, Arne	21/5 90	11/10 23	11/10 23	11/10 23	4950	1/1 30	Do.
Treseng, Ole	23/3 93	20/2 15	20/2 15	11/10 23 ²⁾	4950	1/1 30	Do.
Randen, Hans T.	20/5 93	11/10 23	11/10 23	11/10 23	4950	1/1 30	Do.

1) Tidl. ved anleggene 1/7 99—22/10 99.

2) Perm fra driften 1/6 18—11/10 23.

Statsbanenes Regnskapsrevisjon.

(Direkte underlagt Departementet for de offentlige arbeider).

Adresse: **Oslo.**

I. For Hovedstyret, Oslo, Drammen, Hamar, Trondheim og Bergen distrikter samt jernbaneanlegg og jernbaneanleggenes sakførers regnskaper. Lønnsrevisjon for Stavanger, Kristiansand, Narvik og Arendals distrikter.

<i>Kontorchef.</i>	Født	Ansatt	Nuh. still.	Lønn kr.	Fra
Helgaker, I. E. c. j. 10	2/2 78	1/2 20	3/11 32	7650	15/11 32
<i>Sekretær.</i>					
Kierulf-Hansen, Harald Julius	13/9 78	10/11 98 ¹⁾	11/4 27	6350	1/7 30
<i>Revisorer.</i>					
Hals, Axel Marius	21/12 91	1/6 11	10/9 19	5850	1/7 29
Staff, Sverre Oscar Carl Molstad	30/10 76	3/2 00 ²⁾	11/4 27	5850	1/7 29
<i>Førstefullmektig.</i>					
Fodstad, Jens Mauritz	18/1 86	18/1 04	6/5 27	4950	1/7 29
<i>Fullmektiger.</i>					
Faafeng, Andreas Gunerius	20/4 93	1/6 12	11/9 19	4475	1/7 29
Eide, Arne Omar	8/10 97	1/7 18	6/5 27	4250	1/4 31
Svarstad, Helge	16/4 00	17/12 18	2/4 30	4250	1/1 32
<i>Kontorister.</i>					
Bordsenius, Borghild Augusta	24/1 97	1/11 16	1/1 19	4175	1/1 31
Arne, Astrid	22/8 89	1/7 18	1/4 20	4175	1/1 32
Mathiesen, Fritz Mourud	13/7 02	20/2 20	4/6 21	4175	1/1 33
Gjettum, Per	13/6 03	14/1 21	6/5 27	3725	1/1 33
Halvorsen, Roar Waldemar	25/3 00	6/5 27	6/5 27	3725	1/1 33
Jensen, Tron	25/4 07	6/5 27	5/12 29	3275	1/1 32
Rollstad, Astrid	6/6 02	1/11 20	2/4 30	3275	1/1 32
<i>Midlert. kontorister.</i>					
Enger, Ole Dischler	14/9 01	21/6 25	1/1 33	3050	1/1 33
Jørgensen, Einar	7/11 04	8/7 30	1/1 33	3050	1/1 33
Næss, Kristoffer	8/2 04	21/1 31	1/1 33	3050	1/1 33

II. Revisorer for Stavanger, Kristiansand, Narvik og Arendals distrikter.

(Ansatte av Dept. f. de off. arb.)

	Ansatt	Kr.	Distrikt.
Stenersen, Erland, oberst	1919	1300	Stavanger.
Gundersen, A., fylkesfullmektig	1931	1300	Kr.sand og Arendal.
Karlsen, Rasmus	1920	1500	Narvik.

¹⁾ Medl. av pens.k. fra 16/6 97.

²⁾ — — — — — 16/12 96.

Privatbaner.

Sulitjelma-banen.

Adresse: **Sulitjelma.**

Linjen Hellarmo—Skjønstå (12.6 km., åpnet sept. 1892 for alm. trafikk ^{26/6} 96).
> Hellarmo—Fagerli (11,15 > — — — > > > ^{1/7} 15).

Direksjon.

Schjø l b e r g, R. M. B., overrettssakfører, formann, født 60, ansatt 93.
Q u a l e, Andr., direktør for Sulitjelma Aktiebolags gruber, født ^{11/3} 1875,
ansatt 1912.

Urskog—Hølandsbanen.

Adr.: **Bjørkelangen.**

Linjen Bingsfoss—Bjørkelangen (25.6 km. åpnet ^{19/10} 96).
> Bjørkelangen—Skulerud (28.4 - > ^{15/12} 98).
> Bingsfoss—Sørumsand (3.0 - > ^{7/12} 03).

Direksjon.

Holmsen, Sven, gårdbruker, født 87, formann, valgt 30. Kr. 300.
Mørk, Torleif, jernbaneinspektør, statens representant, valgt 18. Kr. 300.
Skulerud, Theodor, fhv. fanejunker, født 67, valgt 31. Kr. 50.
K r o g h, Jacob, skogbestyrer, født 74, valgt 32. Kr. 50.
T ø n s b e r g, Kristian, gårdbruker, født 79, valgt 32. Kr. 50.
V i k a n, Einar, gårdbruker, født 88, valgt 32. Kr. 50.

<i>Driftsbestyrer.</i> ¹⁾	Født	Ansatt	Nuh. still.	Lønn kr.	Adresse.
Prydz, Eigil, ing. 08 . . .	^{23/8} 86	^{6/2} 17	^{1/5} 17	7500 ⁰²)	Bjørkelangen.

¹⁾ Driftsbestyreren er tillike chef for maskin- og baneavdeling.

²⁾ Hertil fri bolig.

Tønsberg—Eidsfossbanen.

Adresse: **Tønsberg.**

Linjen Tønsberg—Eidsfoss (48 km., åpnet 15/10 01).

Direksjon.

Thoresen, P., direktør, kjøbmann, født 1853, adr. Tønsberg. Kr. 250,
 Haugestad, O. W., gårdbr., født 1866, adr. Hoff i Jarlsberg. Kr. 250.
 Rørholt, A. borgermester, født 1878, adr. Tønsberg, viseformann. Kr. 250.
 Flaatten, Hans, gårdbr., født 1880, adr. Revatal i Jarlsberg. Kr. 250.
 Laurantson, o.r.sakfører, født 1875, formann. Kr. 750.
 Hoff, W., distriktschef, statens representant. Kr. 250.

<i>Driftsbestyrer.</i>	Født	Ansatt	Nuh. still.	Lønn kr.	Adresse.
Heggenhougen, Ragnvalding. 11 ¹) 4/10	89	1/7 27	1/7 27	4000	Holmestrand.

Holmestrand—Hvitvingfossbanen.

Adresse: **Holmestrand.**

Linjen Holmestrand—Hvitvingfoss (30,6 km., åpnet 1/10 02).

Direksjon:

Bang, O., politifullmektig, formann, valgt 27. Kr. 500.
 Hoff, W., distriktschef, statens representant. Kr. 200.
 Sollie, Halvard, ingeniør, født 86, valgt 29. Kr. 200.
 Rafen, Niels T., disponent, født 84, valgt 28. Kr. 100.
 Eid, Ole, gårdbruker, født 74, valgt 27. Kr. 100.
 Wallestad, H. J., skatteopkrever, valgt 29. Kr. 100.
 Unnemark, Nils, gårdbruker, født 65, valgt 29. Kr. 100.

<i>Driftsbestyrer.</i>	Født	Ansatt	Nuh. still.	Lønn kr.	Adresse.
Heggenhougen, Ragnvald. ²) ing. 11	4/10 89	15/9 25	15/10 25	4000	Holmestrand.

¹) Tillike driftsbestyrer ved Holmestrand—Vittingfossbanen med lønn kr. 4000.
²) Tillike driftsbestyrer ved Tønsberg—Eidsfossbanen med lønn kr. 4000.

Lierbanen.

Adresse: **Svangstrand pr. Sylling.**

Jernbanestrekning: Lier—Svangstrand (21 km.).

Dampskibsstrekning: Svangstrand—Sundvolden (25 km.).

Åpnet 12/7 1904.

Direksjon.

Helgerud, Hans B., gårdbruker, formann, født 60, valgt 25.

Hoff, W., distriktschef, statens representant.

Swang, John J., gårdbruker, født 60, valgt 26.

Sylling, A., gårdbruker, valgt 29.

<i>Driftsbestyrer.</i>	Født	Ansatt	Nuh. still.	Lønn kr.	Adresse.
Rosness, Sigurd H.	11/3 84	9/9 19	1/11 19	5500 ¹⁾	Svangstrand.

Lillesand—Flaksvann-banen.

Adresse: **Lillesand.**

Linjen Lillesand—Flaksvann (17 km., åpnet 4/6 96).

Direksjon.

Gauslaa, N. Chr., skolebestyrer, formann, valgt 13.

Bernner, O., statens representant, distriktschef, Arendal.

Knudsen, Hjalmar, ingeniør, Lillesand.

Wiborg, Justus, direktør, valgt 32. Lillesand.

Mollestad, Mads, gårdbruker, Birkenes.

Mo, Jakob, trelasthandler, Birkenes.

<i>Driftsbestyrer.</i>	Født	Ansatt	Nuh. still.	Lønn kr.	Adresse.
Knudsen, Monrad ²⁾	9/1 77	1/10 19	1/10 19	3500	Lillesand.

1) Samt fritt hus, lys og brenne og hertil tantieme.

2) Hus, lys og brenne.

Valdresbanen.

Adresse: **Dokka.**

Linjen Eina—Dokka (47 km.) åpnet 28. novbr. 1902, linjen Dokka—Tonsåsen (31 km.) åpnet 1. novbr. 1903, linjen Tonsåsen—Aurdal (18 km.) åpnet 11. oktober 1905 og linjen Aurdal—Fagernes (13 km.) åpnet 1. oktober 1906. Samlet lengde 109 km.

Direksjon.

Thune, Helge, fhv. lensmann, formann, født 1861, adr. Vang, Valdres. Kr. 1500.
Egge, O. H., gårdbruker, født 1871, adr. Brandbu. Innvalgt 1929. Kr. 300.
Nilssen, Harry, former, født 1892, adr. Oslo. Innvalgt 1928. Kr. 300.
Lappen, O. M., gårdbruker, født 1867, adr. Hov i Land. Innvalgt (1912) 1929. Kr. 300.
Brufladt, Ole, fylkesskogmester, født 1878, adr. Brufladt, Valdres. Innvalgt 1928. Kr. 300.

Driftsbestyrer.

	Født	Ansatt	MedLav pensj.k.	Nuh. still.	Lønn kr.	Fra	Adresse.
Sætrang, Johan, ing.	95	• 2/5 74	1/8 07	1/1 09	1/8 07 10800 ¹⁾	1/1 28	Dokka.

Rjukanbanen.

Adresse: **Rjukan.**

Dampferjestrækning Tinnoset—Mæl 30 km.
 Jernbanestrækning Mæl—Rjukan 16 »
 Samlet lengde 46 km. Åpnet 9/8 1909.

Direksjon.

Generaldirektør: Dr. Axel Aubert. Adresse: Oslo.

Rjukanbanens daglige drift er for tiden underlagt Rjukan salpeterfabrikker, Rjukan.

¹⁾ Hertil fritt hus, lys og brenne.

Chr. Salvesen & Chr. Thams's Kommunikasjons As., Thamshavn.

Adresse: **Thamshavn.**

Jernbanestrekningen: Thamshavn—Løkken (25,4 km., åpnet 2¹/₇ 08.)

Dampskibsstrekningen: Thamshavn—Trondheim (33 km., åpnet 1¹/₇ 08.)

Direksjon.

Formann: Fylkesmann Odd Kligenberg, Trondheim. Kr. 2000.

Viceformann: Bankdirektør Kr. Bryn, Trondheim. Kr. 1200.

Disponent Ingeniør N. E. Lenander, Løkkens Verk. Adm. direktør.
Kr. 4500.

Distriktschef C. A. von Krogh, Trondheim. Kr. 1200.

Skibsreder Ths. Fearnley jr., Oslo. Kr. 500.

Driftschef: Ingeniør Th. A. Tangen. Kr. 18000. Fri bolig.

Nesttun—Os-banen.

Adresse: **Osøren** pr. Bergen.

Linjen Nesttun—Os (26 km., åpnet 1¹/₇ 94).

Direksjon.

Tveit, Nils, gårdbruker, formann, Osøren.

Esmark, Daniel, distriktschef, født 1866, adr. Bergen, statens representant.

Berg, Gerhard, fabrikkfører, adr. Osøren.

M o w i n c k e l, Johan A., kjøpmann, næstformann.

<i>Driftsbestyrer.</i>	Født	Ansatt	Nuh. still.	Lønn kr.	Adresse.
Landmark, Jonas Rein ingeniør 1903.	21/1 82	1/11 18	1/11 18	7200 ¹⁾	Osøren pr. Bergen.

¹⁾ Fri bolig, lys og brenne.

Norsk Jernbanemuseum.

— Hamar —

Tanken om opprettelse av et jernbanemuseum skriver sig fra 1895, da en komité bestående av representanter for Hovedstyret, Hovedbanen, jernbanens tekniske forening og Norges stasjonsmesterforening — på foranledning av sistnevnte forening — blev nedsatt for å behandle spørsmålet.

Komiteen innsamlet i årenes løp adskillige gjenstander, som imidlertid på grunn av manglende lokale blev lagret på forskjellige steder, og først da de nuværende museums-bygninger på Disen ved Hamar blev opført fra 1927 av, har samlingene vært utstilt og betydelig forøket.

Museumsbygningene består av den gamle Kløfta stasjon — landets eldste stasjonsbygning — samt Bestun og Ilseeng gamle stasjonsbygninger. Dessuten er der opført en stor vognhall, som rummer et bred- og et smalsporet togsett med lokomotiver og vogner av de eldste årganger, likesom den vesentligste del av jernbanens dampskib „Begna“, som gikk på Spirillen, har fått plass der.

Museet ligger vakkert til, ca. 15 min. gang fra Hamar stasjon, og er vel verd et besøk. Det er i sommerhalvåret åpent hver søndag med gratis adgang — og kan ellers besees ved henvendelse til jernbaneskolens vaktmester på Disen.

Museets styre er for tiden distriktschef Poppe, trafikkinspektør Knutsen, fhv. overtrafikkinspektør Walter og stasjonsmester Dahl, Lillehammer. Til driften yder Hovedstyret et årlig bidrag av kr. 340.—.

Museet mottar med takk alt av interesse for samlingene.

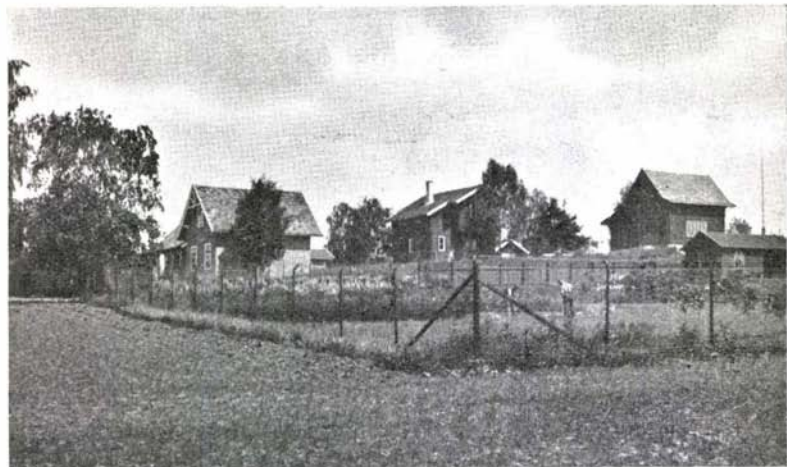

Distriktsingeniør Hakon Torps legat.

Legatet er opprettet ved kgl. resolusjon av 27/5 1893 av de i 1892 ved de Norske Statsbaners 1. trafikkdistriktets baneavdeling (Kongsvinger- og Østfoldbanene) tjenstgjørende seksjonsingeniører, banemestre, baneformenn, banevoktere m. fl. for å bevare distriktsingeniør Hakon Torps navn i de norske jernbaners historie.

Legatets opprinnelige kapital er kr. 2000.00, hvorav kr. 500.00 er skjenket av avdøde distriktsingeniør Hakon Torp, mens den øvrige del er skjenket av tjenestemenn ved nevnte baner. Av rentene legges årlig omtrent 1/4 til kapitalen, inntil denne er steget til kr. 50000.00. Resten av rentene utdeles en gang årlig i to eller flere deler til verdige trengende blandt Kongsvinger- og Østfoldbanenes fast ansatte tjenestemenn (ved linjen) eller deres efterlatte.

Når kapitalen er steget til kr. 50000.00, blir samtlige renter å utdele.

Legatet bestyres av de ved Kongsvingerbanen og Østfoldbanens linjer ansatte ingeniører. Den banetkn. overingeniør er bestyrelsens formann.

Kapitalen er pr. 21/12 32 kr. 3576.63.

Fru Møllers understøttelsesfond.

Ved fratredelsen som restauratrise ved Drammen stasjon skjenket fru Møller kr. 1000,00 til anvendelse på beste måte for 2. distrikts jernbanefunksjonærer eller deres efterlatte. På forslag av driftsbestyreren i 2. distrikt besluttet Styrelsen i møte den 29. mars 1900 av beløpet å danne et legat, »Fru Møllers Understøttelsesfond«, hvilke midlers innvundne renter anvendes til julegave til enker eller uforsørgede barn efter fast ansatte funksjonærer i 2. distrikt. Legatet bestyres av Statsbanenes Hjelpkasses tilsynskomiteé for Drammen distrikt, Drammen.

Stasjonsmester Sophus Byes legat

til fordel for stasjonsmestre, stasjons-fullmektiger, -kontorister og telegrafister med husstand ved Trondheim distrikt med dettes nuhavende grenser.

§ 1. Legatet er opprettet ved stasjonsmester Sophus Byes testamente av 16de november 1901, og 4de jernbanedistrikt omfattet da følgende deler av Norges Statsbaner:

- 1) Meråkerbanen (Trondheim—Riksgrensen),
- 2) Trondheim—Størenbanen og
- 3) Støren—Åmotbanens stasjoner fra og med Støren til og med Telneset.

Ved skiftets slutning den 1ste mai 1909 utgjorde kapitalen kr. 5 731.20, som skal bringes op til kr. 20 000.00 ved tillegg av en femtedel av de årlige renter.

Kapitalen er pr. $\frac{31}{12}$ 32 kr. 11324.64.

Til legatets øiemed anvendes fire femtedeler av de årlige renter, inntil kapitalen utgjør kr. 20 000.00. Når denne har nådd foran nevnte størrelse, anvendes samtlige renter efter legatbestyrelsens bestemmelse.

§ 2. Legatet yder

- 1) stasjonsmestre,
- 2) fullmektiger,
- 3) kontorister,
- 4) telegrafister

— såvel de i tjenesten værende som de, som på grunn av alder og sykkelighet er avtrådt fra tjenesten — i tilfelle av trang, hjelp til ferie-rekreasjons-ophold, til ophold på landet i rekonvalesentstilfelle eller til annen hjelp for dem selv eller nogen av deres husstand, likesom også til fremhjelp for deres barn, om disse måtte være i fremtredende grad opvakt.

Legatporsjonene skal gjøres såvidt store, at de er til merkbar hjelp for dem, hvem de tildeles; heller færre og større porsjoner enn omvendt.

Skulde der det ene år ikke være full anvendelse for rentene som nevnt, legges det overskytende til det påfølgende års renter for å anvendes sammen med disse.

§ 3. Legatets bestyrelse velges av stasjonsmesterne i 4de jernbanedistrikt og består av 2 stasjonsmestre og 1 fullmektig, kontorist eller telegrafist, og velger disse tre den ene av stasjonsmesterne til formann og legatets regnskapsfører.

Hvert år avgår en av bestyrelsen, de to første ganger efter loddtrekning; den avgåtte kan gjenvelges.

§ 4. Legatets midler skal anbringes mot sikkerhet som for offentlige stiftelsers midler er eller blir bestemt. Legatet skal derhos være undergitt den for offentlige stiftelser og legater i almindelighet til enhver tid anordnede kontroll og regnskapsrevisjon. Regnskap innsendes innen hvert års februar måned av bestyrelsen gjennom stiftsdireksjonen til Kirkedepartementet til revisjon og desisjon.

M. J. Haugen,
p. t. formann.

R. Whist.

O. T. Hammer.

Ovenstående statutter er stadfestet ved Det kongelige Kirke- og Undervisningsdepartements skrivelse av 12te november 1910.

Generaldirektør Chr. Platous Stipendiefond.

Stadfestet ved generaldirektør Chr. Platous skrivelse av 12. mars 1923 og av Hovedbanens direksjon i møte 21. mars 1923.

Stipendiefondet er skjenket til beste for ved Norges Statsbaner og Norsk Hovedjernbane fast ansatte funksjonærer, som måtte ønskes å søke videre utdanning med sikte på tjeneste i overordnet stilling ved nevnte jernbaner.

Fondets kapital utgjør pr. 15. april 1933 kr. 19009.17.

Av fondets renteinntekt legges hvert år minst $\frac{1}{10}$ — en tiendedel — til kapitalen.

Resten av rentene utdeles til det nevnte øiemed.

Fondet bestyres og disponeres av Hovedstyret for Norges statsbaner.

Ledige stipendier blir bekjentgjort.

„Ingeniørkaptein Peter Krag's Minde.

Legat for Setesdalsbanens funksjonærer.

Grosserer Hans P. Krag har på egne og søskendes vegne i anledning 100-årsdagen for sin fars fødsel den 12. mai 1925 skjenket kr. 25000.00 til et legat som skal bære navnet „Ingeniørkaptein Peter Krag's Minde“ hvilket legat skal komme eldre, veltjente funksjonærer som er eller har vært ansatt ved Setesdalsbanens eller sådanne funksjonærers etterlatte tilgode. — Efter giverens ønske skal kapitalen være urørlig, men blir det årlige renteutbytte, med fradrag av de med legatets bestyrelse forbundne utgifter, å utrede hvert år den 12. mai, efter ansøking til foran anførte. Første utdeling finner sted den 12. mai 1926. Legatets midler skal forvaltes av et styre bestående av 3 medlemmer. — Den til enhver tid fungerende distriktschef er selvskrevet medlem. Av de øvrige to medlemmer, hvis funksjonstid er 2 år ad gangen opnevnes det ene av fylkesmannen i Vest-Agder fylke, det annet av tjenestemennene ved Setesdalsbanen.

Konduktør Ole H. Tangens legat.

Konduktør Ole H. Tangen var ansatt i Bergen distrikt fra 1ste juli 1912, først som banevokter, derefter som stasjonsbetjent, skiftekonduktør og senest som underkonduktør fra 1ste desember 1919.

Ole H. Tangen som døde den 27de januar 1921 opprettet ved testamente av 27de januar 1921 et legat til fordel for tuberkuløse konduktører i Bergen distrikt.

Legatets kapital utgjorde pr. ^{31/12} 1932 kr. 9171.04.

Legatets statutter:

§ 1. Ifølge testamentet skal rentene av kapitalen tilfalle tuberkuløse konduktører i Bergen distrikt.

§ 2. Legatets kapital blir å forvalte av styret for Bergen distrikt konduktørforening.

§ 3. Årets renter av kapitalen blir av styret å utdele til en eller i tilfelle flere konduktører lidende av tuberkulose, til forlenget opphold paa sanatorium eller hjem for denslags syke utover det tidsrum som de måtte være tilstått av sykekasse eller lignende innretning. Understøttelse kan også ydes pasienter i sitt hjem som hjelp til styrkende levemåte.

§ 4. Den tilståtte understøttelse skal, i tilfelle flere ansøkere, utdeles i så store beløp at det kan bli til hjelp for vedkommende. For at dette kan opnåes bør der søkes råd hos den eller de behandlende læger. I det tilfelle bør styret ta hensyn til søkerens økonomiske stilling, likesom foreningens medlemmer bør være fortrinsberettiget til understøttelse.

§ 5. Begrunnet andragende om understøttelse vedlagt lægeerklæring sendes formannen for Bergen distrikt konduktørforening.

§ 6. Er i året ingen understøttelse utdelt tillegges rentene kapitalen.

§ 7. I tilfelle Bergen distrikt konduktørforening ophører å eksistere inntrer distriktsadministrasjonen som forvalter av Ole H. Tangens legat.

For tiden er overkonduktør Ekeland i Bergen formann i styret.

Lønnsregulativ.

I henhold til Stortingets beslutning av 24de juni 1929 gjelder nedenstående lønnsregulativ og lønnsbestemmelser for fast ansatt personale ved statsbanene fra 1ste juli 1929 å regne.

Stilling.	Ved ansettelsen.	Efter 2 år.	Efter 4 år.	Efter 6 år.	Efter 8 år.
	Kr.	Kr.	Kr.	Kr.	Kr.
Generaldirektør	18000				
Jernbanedirektør	13500				
Distriktschef i Oslo og Drammen	12600				
Distriktschef i Hamar, Trondheim og Bergen distrikter	11700				
Distriktschef i Stavanger, Narvik, Kristiansand og Arendal distrikter	10800				
Overingeniør ved hovedstyret og i distrikt- ene					
Kontorchef i hovedstyret, overtrafikkinspek- tør, chef for kalkulasjonskontoret					
Kontorchef i distriktene	7650				
Overtrafikk-kontroller		8100	8550	9000	
Hovedbokholder					
Hovedkasserer					
Avdelingsingeniør av klasse A.	6750				
Kjemiker		7200	7650	8100	
Godschef ved Oslo Østbanest.	6300	6750	7200	7650	
Inspektør	5850				
Bestyrer av jernbaneskolen		6300	6750	7200	7650
Sekretær ved hovedstyret ¹⁾	5400				7650 og 8100 efter 10 år.
Avdelingsingeniør av kl. B.					
Billettforvalter		5850	6300	6750	
Materialforvalter I.					
Bokholder I.					

¹⁾ Generaldirektørens sekretær får et tillegg å kr. 500 årlig.

Stilling.	Ved ansettelsen.	Efter 2 år.	Efter 4 år.	Efter 6 år.	Efter 8 år.	Efter 12 år.
	Kr.	Kr.	Kr.	Kr.	Kr.	Kr.
Trafikk-kontrollør	} 4500	} 4950	} 5400	} 5850		
Bokholder II						
Sekretær ved regnskapsrevisjonen						
Revisor Do.						
Regnskapsfører						
Materialforvalter II						
Førstelærer ved jernbaneskolen						
Distriktskasserer.						
Kasserer ved hovedstyret						
Lokomotivmester						
Konstruktør						
1ste understasjonsmester ved Oslo østbane- stasjon						
Ilgodschef samme sted						
Billettchef —						
Godschefassistent —						
Skiftemester —						
Godskontrollør —						
Assistentingeniør ¹⁾	} 3600	} 4050	} 4500	} 4950		
Arkivar						
Førstefullmektig						
Assistent hos telegrafinspektøren						
Understasjonsmester						
Bestyrer av billett- ilgods- og godsavdeling						
Togkontrollør						
Lokomotivkontrollør						
Banemester ²⁾						
Opsynsmann						
Telegrafmester						
Verkmester						
Ledningsmester ²⁾						
Stillverkmester						
Skifteteknolog ved Oslo østbanestasjon						
Vognmester sammesteds						
Lokomotivfører	} 3350	} 3625	} 3900	} 4175	} 4450	} 4725
Fullmektig						
Verkstedsførermann						
Fører av dampskib ved Randsfjordbanen						
Pusserførermann	3060	3285	3510	3735	3960	4185

¹⁾ Assistentingeniører ved statsbanenes drift erholder i tillegg til sin regulativmessige lønn kr. 540 pr. år i de første år og kr. 360, efterat maksimumslønnen er oppnådd.

²⁾ På grunnlag av, at banemestres og ledningsmestres arbeide medfører særskilte utlegg, tilståes dem en særlig godtgjørelse av kr. 2.00 pr. løpende dag.

Stilling.	Ved ansettelsen.	Efter 2 år.	Efter 4 år.	Efter 6 år.	Efter 8 år.	Efter 12 år.
	Kr.	Kr.	Kr.	Kr.	Kr.	Kr.
Kontorist	3050	3275	3500	3725	3950	4175
Maskinist på dampskib ved Randsfjordbanen						
Overkonduktør						
Ledningsformann						
Omlastningsformann						
Formann ved Tangen tomter i Drammen . .						
Malmveierformann						
Skifteformann						
Styrman på dampskib ved Randsfjordbanen						
Vognvisiter						
Stillverksformann ved Oslo Østbanestasjon						
Portner						
Sjauerformann						
Særlige formenn	2900	3125	3350	3575	3800	4025
Stillverksbetjent						
Portier ved Oslo østbanest.						
Underkonduktør	2700	2875	3050	3225	3400	3575
Lokomotivfyrbøter						
Baneformann						
Stasjonsformann						
Skiftekonduktør ¹⁾						
Sporskifter						
Hovedkassererens bud						
Fyrbøter på dampskib ved Randsfjordbanen						
Vognskriver						
Malmveier						
Vaktmester ved hovedstyret						
Bremser						
Håndverker ved linjen						
Vogn- og lampepusserformann						
Montør						
Brettvakt						
Telegrafist	2450	2625	2800	2975	3150	3325
Telegrafistinne						
Kassererske						
Dekksmann						
Pakkekjører						
Vaktmann ved stasjon						
Stasjonsbetjent						
Vogn- og lampepusser samt vognfyrrer . .						
Banevokter						
Brovokter						
Fyrbøteraspirant						

¹⁾ Skiftekonduktører erholder, når de i vesentlig grad utfører skiftekonduktørarbeide, et særskilt godtgjørelse av inntil kr. 2.00 pr. dag, efter hovedstyrets nærmere bestemmelse.

Stasjonsmestre ved statsbanene lønnes efter følgende regulativ:

Lønnsklasse.	Ved ansettelsen.	Efter 2 år.	Efter 3 år.	Efter 4 år.	Efter 6 år.	Efter 8 år.	Efter 9 år.
	Kr.	Kr.	Kr.	Kr.	Kr.	Kr.	Kr.
Stasjonsmester ved Oslo Ø.	5850	—	6300	—	6750	—	7200
Stasjonsmester ved Oslo V., Trondheim, Bergen, Drammen og Hamar.	4850	5125	—	5400	5675	—	
Stasjonsmester av klasse I	4250	4525	—	4800	5075	5350	
—>—> — II	3950	4225	—	4500	4775	5050	
—>—> — III	3700	3925	—	4150	4375	4600	
—>—> — IV	3250	3475	—	3700	3925	4150	
—>—> — V	2900	3125	—	3350	3575	3800	

Som tillegg til lønn erholder stasjonsmestre fritt hus, lys og brenne.

Fast ansatte lokomotivpussere ved statsbanene, som ikke er aspiranter til fyrbøterstilling, lønnes efter følgende regulativ:

Ved ansettelsen	kr. 7.40	pr. dag eller natt.
Efter 2 år	> 8.10	—>—
— 4 >	> 8.80	—>—
— 6 >	> 9.50	—>—
— 8 >	> 10.20	—>—
— 12 >	> 10.90	—>—
— 14 >	> 11.60	—>—

Fast ansatte verkstedsarbeidere lønnes således:

Klasse I, fullt utlærte håndverkere (d. v. s. maskinarbeidere, smeder, kjelsmeder, vognreparatører, snekkere, malere, blikkenslagere, støpere, salmakere og seilmakere):

Ved ansettelsen	114 øre	pr. time
Efter 2 års tjeneste	> 122	> —>—
— 4 > —	> 129	> —>—
— 6 > —	> 136	> —>—
— 8 > —	> 143	> —>—
— 12 > —	> 150	> —>—

Klasse II. Andre verkstedsarbeidere (dog ikke læregutter):

Ved ansettelsen	102 øre	pr. time
Efter 2 års tjeneste	> 110	> —>—
— 4 > —	> 118	> —>—
— 6 > —	> 125	> —>—
— 8 > —	> 132	> —>—
— 12 > —	> 139	> —>—

Kull-tempere.

Ved ansettelsen	kr. 7.30	pr. dag.
Efter 2 år	> 7.84	—>—
— 4 >	> 8.38	—>—
— 6 >	> 8.92	—>—
— 10 >	> 9.46	—>—
— 12 >	> 10.00	—>—

Torgersen & Leander

Norske sikringspatroner

Telefon 59229

Maritim, Bestun

NORGES STATSBANER
bruker ved Oslo Øst-
banestasjon våre lakker

Fr. Schøyens
Kemiske Fabrik A/S Oslo

Luftlakk Ideal til utvendig bruk
og 4-timerslakk '1005' på gulvene,
idet N. S. B. har funnet at disse
merker er de beste på markedet.

Storartet Utvalg

i stilfulde, solide Mobler.

Utstilling i Møllergt. 11, Oslo.

Carl Paulsen.

Til daglig bruk

Graah's flanneler, blå-
tøier, lerreter, over-
alls-dongery, bolstre,
gardiner etc.

A/s Knud Graah & Co.

Bomuldsvarefabrik - Oslo

H. CHRISTOPHERSEN

Jernbanetorget 5, Oslo

Norges eldste auksjonsforretning
Stiftet 1841

Spes.: Havari og offentlige auksjoner

HOVIND ISFORRETNING

Hvori optatt Grorud Ismagasin.

Etabl. 1908. Telef. 81 659, 82 129.

HYGIENISK ANLEGG

Isdammene fylles fra Akers vannverk.

Leverandør til Rikshospitalet.

Hvis De har noe med trykning for
Deres kontor å gjøre — av skrive-
papir, lister, skjemaer, notaer,
fakturaer, sirkulærer, reglementer,
kataloger, prislister, brosjyrer o.l.

— bør De erindre, at intet sted
i Norge får De arbeidet utført
raskere, penere, riktigere
enn hos Grøndahl, Tollbodgt, 27,
Oslo. En lang rekke av landets

største trykkerikunder har i år-
rekker latt all sin trykning utføre
hos Grøndahl, hvor de vet de alltid
blir gentilt og opmerksomt be-
handlet av folk som kan sine saker.

I. N. B. GARMANN

Tollbodgt. 7 - Oslo



Generalrepresentant i Norge for:

W. B. DICK & Co. Ltd.

LONDON

Etabl. 1853

NEW YORK

Kvalitetssmøreoljer:

*Maskinoljer,
Cylinderoljer,
Dynamooljer,*

*Turbinoljer,
Motoroljer,
Boroljer,*

*Kons. Fett,
Kulelagerfett,
etc. etc.*

Navnregister.

- A**abel, O. A. W. 172
 Aabel, O. J. 233
 Aabæk, G. G. 146
 Aaby, O. 128
 Aadsen, A. 207
 Aag, J. C. 185
 Aaen, J. M. B. 155
 Aalborg, G. 158
 Aalborg, H. 37
 Aalborg, J. 96
 Aalbu, H. 178
 Aalbu, H. 182
 Aalbu, M. 200
 Aaleborg, O. 246
 Aaleborg, T. 235
 Aaleborg, T. K. 247
 Aalen, H. E. 151
 Aalen, P. 157
 Aalerud, E. 86
 Aalerud, M. 162
 Aalrust, O. 43
 Aamo, H. 182
 Aamo, H. O. 176
 Aamo, K. O. 180
 Aamo, O. J. 184
 Aamo, O. O. 189
 Aam, S. A. 237
 Aamodt, A. 71
 Aamodt, A. 135
 Aamodt, A. 250
 Aamodt, C. A. 30
 Aamodt, G. S. H. 68
 Aamodt, J. 207
 Aamodt, J. W. 42
 Aamodt, M. 33
 Aamoth, S. O. 59
 Aandahl, H. 252
 Aaneby, J. N. 90
 Aaneby, O. 38
 Aanerud, G. O. 62
 Aanerud, E. M. 107
 Aanerud, I. J. 48
 Aanerud, K. O. 69
 Aanerud, M. J. 95
 Aanerud, O. 53
 Aanerud, O. 53
 Aanes, E. G. 156
 Aannestad, A. J. 107
 Aannestad, H. A. 127
 Aarbogh, H. 44
 Aardal, M. J. 223,
 Aarfot, G. E. 242
 Aarhus, K. E. 44
 Aarkvisla H. 174
 Aarkvisla, N. C. 137
 Aarreberg, O. 206
 Aareford, J. 42
 Aareford, K. 39
 Aarrestad, J. 215
 Aarum, A. P. M. 43
 Aarsland, J. K. 28
 Aarsrud, H. 65
 Aarstad, A. M. 83
 Aarstad, P. G. 88
 Aarvold, J. 152
 Aarvold, M. 154
 Aasarmoen, A. M. 223
 Aas, A. 126
 Aas, A. A. 71
 Aas, A. O. O. 115
 Aas, E. 188
 Aas, E. A. 135
 Aas, E. F. 133
 Aas, G. 180
 Aas, G. A. 157
 Aas, H. 116
 Aas, H. 174
 Aas, H. 216
 Aas, H. E. 161
 Aas, H. H. 245
 Aas, I. H. 93
 Aas, J. 39
 Aas, J. 135
 Aas, J. E. 131
 Aas, K. 181
 Aas, K. E. 130
 Aas, K. O. 19
 Aas, L. H. 221
 Aas, M. E. H. 83
 Aas, N. L. J. 193
 Aas, O. A. 143
 Aas, O. E. 25
 Aas, O. M. 144
 Aas, O. P. 83
 Aas, P. H. 42
 Aas, R. H. 43
 Aas, S. 69
 Aas, S. 190
 Aas, T. 87
 Aasbo, D. H. M. 218
 Aase, K. G. A. 225
 Aasen, A. 185
 Aasen, B. A. 110
 Aasen, E. 180
 Aasen, I. M. P. 145
 Aasen, I. P. 104
 Aasen, K. 20
 Aasen, K. 122
 Aasen, O. B. 140
 Aasen, P. M. 215
 Aasen, S. 159
 Aaser. M. 223
 Aaserud, A. L. 91
 Aaserud, K. A. 161
 Aasgaard, J. K. 252
 Aasheim, A. 197
 Aasheim, A. 225
 Aasheim, E. F. 60
 Aasheim, G. 214
 Aasheim, L. A. 109
 Aasheim, M. T. 167
 Aasheim, R. 181
 Aasland, A. G. A. 116
 Aasli, O. O. 119
 Aasmundsen, A. 120
 Aasstrand, H. 192
 Aasnes, I. 36
 Aasuldsen, G. 116
 Aasum, E. G. 53
 Aasum, M. H. 53
 Aasumb, M. H. 92
 Aassved, E. 183
 Aavik, A. 197
 Aavik, B. 181
 Aavik, E. A. 195
 Aavik, J. 183
 Aavik, O. 182
 Aavik, O. J. 66
 Aavik, P. M. 180
 Aavrum, A. 156
 Abell, S. 11
 Abelsen, A. 132
 Abelsen, N. O. 145
 Abrahamsen, A. 205
 Abrahamsen, A. J. 244
 Abrahamsen, H. 86
 Abrahamsen, J. N. 242
 Abrahamsen, K. J. 18
 Abrahamsen, K. J. 212
 Abrahamsen, K. J. 204
 Abrahamsen, O. K. 127
 Abrahamsen, O. T. 122
 Abrahamsen, S. 234
 Abrahamsen, T. R. 242
 Abrahamson, E. 22
 Abndal, Aa. N. 234
 Ackenhausen, F. A. 138
 Adde, A. S. 88
 Adde, M. E. 87
 Agerli, J. O. 230
 Agerli, L. O. O. 228
 Agnæss, T. H. T. 98
 Agre, J. T. 14
 Ahnen, v. K. A. 103
 Ahnen, v. S. 108
 Aker, O. 95
 Aker, O. K. 90
 Akeren, O. 198
 Akre, E. 199
 Akselsen, O. E. 225
 Aksnes, J. O. 98
 Alberti, A. 47
 Albertsen, A. P. 62
 Albertsen, H. F. K. 211
 Albertsen, M. K. 216
 Albretsen, J. G. 110
 Album M. E. 24
 Alfheim, A. 111
 Alfredsen, S. 132
 Alhaug, K. 15
 Alhaug, J. 150
 Alm, P. K. 84
 Almaas, N. 185
 Almaasbak, K. 198
 Alme, K. J. 172
 Alme, S. K. 151
 Almendingen, A. L. 229
 Almendingen, E. M. 226
 Almendingen, K. M. 219
 Almendingen, L. L. 230
 Almendingen, O. L. 227
 Almas, A. O. 244
 Alsaker, K. 187
 Alsaker, P. 186
 Alsaker, Th. 30
 Alsos, O. 154
 Alstad, A. 190
 Alstad, O. H. 174
 Alstad, R. 181
 Alstad, S. 178
 Alstergren, F. 26
 Alvg, N. W. 176
 Amland, L. S. 215
 Amundrud, S. H. 59
 Amundsen, A. 47
 Amundsen, A. 75
 Amundsen, A. 89
 Amundsen, A. 110
 Amundsen, A. 190
 Amundsen, A. 212
 Amundsen, A. J. 125
 Amundsen, A. J. 132
 Amundsen, A. K. 37
 Amundsen, A. L. 53
 Amundsen, A. M. 57
 Amundsen, E. 50
 Amundsen, F. 45
 Amundsen, H. 52
 Amundsen, H. 225
 Amundsen, H. E. 80
 Amundsen, H. G. 85
 Amundsen, H. M. 47
 Amundsen, H. T. 55
 Amundsen, I. 117
 Amundsen, J. 49
 Amundsen, J. A. 72
 Amundsen, J. W. 62
 Amundsen, K. 75
 Amundsen, K. 173
 Amundsen, K. A. 114
 Amundsen, K. A. 223

Amundsen, K. L. 83	Andersen, E. E. 37	Andersen, K. E. 226	Andreassen, A. 83
Amundsen, K. P. 214	Andersen, E. J. 89	Andersen, K. F. 68	Andreassen, A. 183
Amundsen, K. W. 71	Andersen, E. J. 232	Andersen, K. H. 35	Andreassen, A. J. 140
Amundsen, L. 88	Andersen, E. J. 234	Andersen, K. J. 75	Andreassen, A. M. 74
Amundsen, L. E. 70	Andersen, E. K. 55.	Andersen, K. J. 118	Andreassen, A. M. 85
Amundsen, L. G. 161	Andersen, E. L. 105	Andersen, K. J. 137	Andreassen, A. W. 58
Amundsen, M. 143	Andersen, E. M. 81	Andersen, K. J. 137	Andreassen, B. A. 123
Amundsen, M. K. 113	Andersen, E. O. 130	Andersen, K. O. 77	Andreassen, E. 132
Amundsen, O. 75	Andersen, E. R. 47	Andersen, K. O. 223	Andreassen, E. 165
Amundsen, O. M. 28	Andersen, E. S. 105	Andersen, K. R. 20	Andreassen, F. W. 25
Amundsen, O. N. 60	Andersen, F. 130	Andersen, K. R. 71	Andreassen, H. 88
Amundsen, P. 16	Andersen, F. 146	Andersen, K. S. 88	Andreassen, H. 132
Amundsen, P. I. 68	Andersen, F. A. 18	Andersen, K. T. 162	Andreassen, H. A. 117
Amundsen, R. 154	Andersen, F. A. 220	Andersen, L. 82	Andreassen, H. A. 127
Amundsen, S. E. 86	Andersen, F. N. N. 82	Andersen, L. 132	Andreassen, H. A. 132
Amundsen, T. 116	Andersen, G. A. 36	Andersen, L. 164	Andreassen, H. E. 132
Amundsen, T. W. 18	Andersen, G. A. W. 41	Andersen, L. A. 146	Andreassen, H. P. 239
Amundsen, V. 46	Andersen, G. D. 67	Andersen, L. G. 54	Andreassen, H. T. 46
Amundsen, V. N. 112	Andersen, G. F. 117	Andersen, L. M. 133	Andreassen, J. 47
Amundsrud, E. 10	Andersen, G. M. 129	Andersen, L. M. 50	Andreassen, J. 90
Amundstad, H. 151	Andersen, G. N. 116	Andersen, M. 204	Andreassen, J. B. 159
Anberg, L. 149	Andersen, G. W. S. 212	Andersen, M. S. 77	Andreassen, K. 50
Andersen, A. 51	Andersen, H. S. 17, 18	Andersen, N. 294	Andreassen, K. M. 36
Andersen, A. 75	Andersen, H. 28	Andersen, N. 205	Andreassen, K. J. 117
Andersen, A. 108	Andersen, H. 38	Andersen, N. 237	Andreassen, L. A. 110
Andersen, A. 117	Andersen, H. 126	Andersen, N. M. 213	Andreassen, L. 127
Andersen, A. 122	Andersen, H. 210	Andersen, O. 111	Andreassen, M. 140
Andersen, A. 127	Andersen, H. F. 73	Andersen, O. 125	Andreassen, O. 66
Andersen, A. 128	Andersen, H. J. 58	Andersen, O. 145	Andreassen, O. 143
Andersen, A. 135	Andersen, H. J. 131	Andersen, O. 152	Andreassen, O. E. 117
Andersen, A. 136	Andersen, H. O. 55	Andersen, O. 171	Andreassen, O. K. L. 242
Andersen, A. 142	Andersen, H. O. 113	Andersen, O. 187	Andreassen, O. M. K. 126
Andersen, A. 147	Andersen, H. O. S. 140	Andersen, O. 234	Andreassen, R. J. 29
Andersen, A. 161	Andersen, H. R. 23	Andersen, O. A. 63	Andreassen, R. 48
Andersen, A. 195	Andersen, H. R. 71	Andersen, O. A. 92	Andreassen, T. 165
Andersen, A. 211	Andersen, H. V. 52	Andersen, O. A. 122	Andreassen, T. F. 133
Andersen, A. 226	Andersen, H. W. 44	Andersen, O. F. 179	Andreassen, W. S. 128
Andersen, A. A. A. 109	Andersen, I. A. 133	Andersen, O. J. 134	Andresen, A. 11
Andersen, A. C. 25	Andersen, I. J. 133	Andersen, O. K. 245	Andresen, A. 75
Andersen, A. E. 87	Andersen, I. Joel 17, 21	Andersen, O. R. 65	Andresen, A. 226
Andersen, A. E. 114	Andersen, I. M. 71	Andersen, O. R. 195	Andresen, A. E. 69
Andersen, A. F. 111	Andersen, I. O. 129	Andersen, O. W. 105	Andresen, A. J. 49
Andersen, A. H. 48	Andersen, J. 69	Andersen, P. 135	Andresen, A. L. 110
Andersen, A. H. 52	Andersen, J. 117	Andersen, P. 152	Andresen, A. M. 65
Andersen, A. H. 117	Andersen, J. 189	Andersen, P. H. 82	Andresen, A. M. 79
Andersen, A. H. 211	Andersen, J. A. 62	Andersen, R. 40	Andresen, A. M. 118
Andersen, A. J. 82	Andersen, J. A. 69	Andersen, R. 72	Andresen, B. 68
Andersen, A. J. S. 106	Andersen, J. B. 114	Andersen, R. 75	Andresen, C. G. 54
Andersen, A. K. 31	Andersen, J. B. 220	Andersen, R. 84	Andresen, C. L. 124
Andersen, A. K. 126	Andersen, J. G. A. 126	Andersen, R. 132	Andresen, E. 14
Andersen, A. K. O. 218	Andersen, J. H. 78	Andersen, R. B. 45	Andresen, E. 136
Andersen, A. M. 35	Andersen, J. K. 132	Andersen, R. E. 115	Andresen, E. F. 95
Andersen, A. M. 146	Andersen, J. L. 115	Andersen, R. M. 134	Andresen, E. H. 39
Andersen, A. O. 130	Andersen, J. M. 64	Andersen, S. 43	Andresen, E. M. 23
Andersen, A. P. 85	Andersen, J. M. 127	Andersen, S. 44	Andresen, G. 47
Andersen, A. P. 114	Andersen, J. N. 215	Andersen, S. 81	Andresen, G. 82
Andersen, A. S. 71	Andersen, J. R. 34	Andersen, S. 115	Andresen, H. 29
Andersen, A. S. 138	Andersen, J. S. 30	Andersen, S. 119	Andresen, H. 49
Andersen, A. V. 128	Andersen, K. 68	Andersen, S. 133	Andresen, H. 144
Andersen, A. W. 138	Andersen, K. 78	Andersen, S. 139	Andresen, H. A. 61
Andersen, B. I. 43	Andersen, K. 92	Andersen, S. E. 82	Andresen, H. K. 70
Andersen, B. M. 121	Andersen, K. 114	Andersen, T. 207	Andresen, H. M. 221
Andersen, B. O. 223	Andersen, K. 128	Andersen, Th. L. 147	Andresen, I. 162
Andersen, C. 63	Andersen, K. 135	Andersen, T. S. 87	Andresen, I. H. 55
Andersen, C. A. 29	Andersen, K. 144	Andersen, T. 144	Andresen, J. 92
Andersen, C. E. 116	Andersen, K. 149	Andersen, V. H. 160	Andresen, J. A. 138
Andersen, C. J. A. 26	Andersen, K. 169	Andersen, W. 37	Andresen, J. O. 125
Andersen, C. R. 33	Andersen, K. 211	Anderssen, B. 216	Andresen, K. 88
Andersen, E. 112	Andersen, K. A. 75	Anderssen, C. B. 44	Andresen, K. 150
Andersen, E. 153	Andersen, K. A. 88	Anderssen, R. 10	Andresen, K. 157
Andersen, E. 186	Andersen, K. A. 94	Anderssen, R. 45	Andresen, K. O. 93
Andersen, E. A. 52	Andersen, K. A. 94	Andreassen, S. 213	Andresen, K. R. H. 51
Andersen, E. A. 83	Andersen, K. A. 160	Andreassen, A. 27	Andresen, L. 141

- Andresen, L. G. 41
 Andresen, O. 13
 Audresen, O. 91
 Andresen, O. A. 74
 Andresen, O. A. 101
 Andresen, O. H. 67
 Andresen, O. I. 222
 Andresen, O. L. 221
 Andresen, R. 33
 Andresen, R. G. 53
 Andresen, S. 55
 Andresen, S. 58
 Andresen, S. 234
 Andresen, S. A. 47
 Andresen, S. A. 118
 Andresen, S. J. 79
 Andresen, S. O. 95
 Andresen, T. 165
 Andresen, T. J. 215
 Anfinsen, E. 139
 Anfinsen, J. A. 215
 Anfinsen, K. A. 192
 Anshus, J. E. 175
 Anshus, O. 183
 Anthonissen, S. 109
 Anthonissen, F. J. 214
 Antonissen, D. A. 108
 Antonsen, A. B. 95
 Antonsen, A. J. 93
 Antonsen, F. 92
 Antonsen, H. 145
 Antonsen, H. 160
 Antonsen, H. C. 35
 Antonsen, J. 32
 Antonsen, K. 149
 Antonsen, K. A. 86
 Antonsen, K. A. 164
 Antonsen, K. J. 90
 Antonsen, K. O. 84
 Antonsen, M. 40
 Antonsen, M. I. 93
 Antonsen, M. L. 95
 Antonsen, O. 34
 Antonsen, O. B. 67
 Antonsen, O. F. 140
 Antonsen, P. 30
 Antonsen, P. O. 166
 Antonsen, S. 32
 Antonsen, S. 172
 Anthun, K. A. J. 224
 Antun, K. J. M. 224
 Apenes, C. Th. 249
 Arder, A. 13
 Arfelt, E. A. J. 80
 Arge, E. 11
 Arne, Astrid 253
 Arnelien, T. K. 221
 Arnesen, A. 22
 Arnesen, A. 51
 Arnesen, A. 82
 Arnesen, A. 85
 Arnesen, A. 89
 Arnesen, A. 92
 Arnesen, A. 152
 Arnesen, A. E. 56
 Arnesen, A. O. 64
 Arnesen, B. 57
 Arnesen, B. G. 73
 Arnesen, C. 18
 Arnesen, F. 24
 Arnesen, E. A. 126
 Arnesen, F. 85
 Arnesen, F. A. 27
 Arnesen, G. 26
 Arnesen, H. 64
 Arnesen, H. 135
 Arnesen, H. A. 24
 Arnesen, H. A. 90
 Arnesen, H. J. 40
 Arnesen, H. V. 129
 Arnesen, J. 49
 Arnesen, J. A. 65
 Arnesen, K. 72
 Arnesen, K. 94
 Arnesen, K. A. 60
 Arnesen, K. G. 88
 Arnesen, K. M. 134
 Arnesen, N. O. 84
 Arnesen, O. H. 86
 Arnesen, R. 49
 Arnesen, S. 23
 Arnesen, S. T. 37
 Arnesen, T. 68
 Arnesen, U. M. 190
 Arnesen, W. 68
 Arnestad, A. A. 90
 Arnestad, J. G. 82
 Arnestad, A. K. 28
 Arnoldsen, C. 126
 Arnskau, A. 29
 Arntsen, K. 186
 Arntsen, M. J. 240
 Arntzen, A. J. 239
 Arntzen, K. A. H. 239
 Arntzen, R. 174
 Arnoi, B. 206
 Aronsen, A. M. 137
 Aronsen, E. V. 93
 Aronsen, G. T. 37
 Arvesen, A. N. 133
 Arvesen, G. A. 46
 Arvesen, H. 58
 Asak, H. H. 123
 Asbjørnsen, H. 11
 Aschehoug, T. 21
 Asgrimplads, T. S. 214
 Ask, C. A. 106
 Ask, H. 135
 Ask, J. A. B. 139
 Askeland, M. L. 221
 Askheim, O. 48
 Askildsen, E. 204
 Askim, E. E. 62
 Asklund, I. 198
 Askmo, H. A. 75
 Aslakby, T. 32
 Aslaksen, E. 46
 Aslaksen, K. 101
 Aslaksrud, A. 133
 Aslaksrud, L. 17, 22
 Aslesen, A. 228
 Asmyhr, E. M. 36
 Asmyhr, M. A. 118
 Aspaas, A. 182
 Aspaas, B. 124
 Aspaas, J. 103
 Aspaas, O. 143
 Aspaas, O. 174
 Aspaas, S. O. 168
 Aspen, B. 193
 Aspen, J. 192
 Aspenes, A. M. O. 242
 Asper, H. B. 43
 Asperud, A. O. 160
 Asplund, K. 59
 Asskildt, H. H. 100
 Asskildt, O. 123
 Aubert, O. G. D. 7,
 Aubert, A. 257
 Audensen, E. 151
 Audsen, O. 40
 Auensen, S. 18
 Angensen, A. 93
 Aungland, R. R. 204
 Aune, A. 131
 Aunaa, O. 179
 Aune, A. 178
 Aune, B. 186
 Aune, L. 185
 Aune, O. L. 64
 Aune, P. 181, 184
 Aune, S. 181, 184
 Aunet, H. 198
 Aunmo, P. 198
 Aunmo, P. H. 194
 Aungrind, J. O. 170
 Aungrind, P. P. 190
 Aunøien, P. 178
 Aurdahl, K. 83
 Auran, P. O. 193
 Aussen, A. 85
 Aussen, K. D. 66
 Aussen, L. 35
 Austad, H. O. 124
 Austad, J. 194
 Austad, J. K. 126
 Austad, J. M. 124
 Austad, K. T. 134
 Austad, L. L. 30
 Austad, T. M. 67
 Austad, T. N. 156
 Austad, T. S. 103
 Austenaa, A. T. 245
 Austheim, K. 39
 Authen, A. J. 10
 Auten, O. A. K. 34
 Auvi, A. 105
 Avlesen, G. J. 168
 Baadstø, M. E. 252
 Baalerud, A. E. 145
 Baanerud, A. E. 72
 Baanerud, A. O. 65
 Baarlid, N. 35
 Baardseth, K. 158
 Baardseth, S. 158
 Baardsgaard, Th. 173
 Baardstun, J. 184
 Baaserud, O. O. 105
 Bach, O. 249
 Backe, E. K. 69
 Backe, R. O. 61
 Bagaas, A. O. 216
 Bagger, A. L. 109
 Bagli, O. A. C. 73
 Bagstevold, H. O. 35
 Bagstevold, H. 135
 Bahr, K. H. 29
 Bakhaug, A. 165
 Bakke, A. 157
 Bakke, A. B. 122
 Bakke, A. H. 161
 Bakke, A. O. 64
 Bakke, E. 79
 Bakke, G. K. 96
 Bakke, H. 157
 Bakke, J. K. 244
 Bakke, K. O. 168
 Bakke, L. A. 188
 Bakke, M. 32
 Bakke, O. 56
 Bakke, O. 249
 Bakke, O. J. 112
 Bakke, P. 214
 Bakke, P. L. 25
 Bakke, R. H. 112
 Bakke, S. 168
 Bakke, T. M. 50
 Bakke, T. T. 234
 Bakkell, A. 38
 Bakkellund, O. M. 223
 Bakkelokken, J. 129
 Bakkelokken, O. 129
 Bakkelokken, O. M. 118
 Bakkelokken, O. P. 127
 Bakken, A. 177
 Bakken, A. I. 132
 Bakken, A. K. 57
 Bakken, A. S. 174
 Bakken, E. 180
 Bakken, E. E. 85
 Bakken, I. 181
 Bakken, J. 181
 Bakken, J. 191
 Bakken, J. G. 177
 Bakken, K. 12
 Bakken, K. 173
 Bakken, K. B. 139
 Bakken, K. E. 216
 Bakken, K. H. 82
 Bakken, M. 137
 Bakken, M. J. 174
 Bakken, O. 87
 Bakken, O. 118
 Bakken, O. 236
 Bakken, Ola G. 155
 Bakken, O. G. 169
 Bakken, O. J. 183
 Bakken, O. L. 170
 Bakken, S. 187
 Bakken, Ø. S. 194
 Bakker, C. 63
 Bakkevoild, Kr. 62
 Bakko, P. O. 229
 Bakli, K. P. 74
 Baklid, H. G. 123
 Bakstad, J. 168
 Bakstad, J. M. 224
 Bakøy, E. E. 237
 Ballandby, H. O. 223
 Bang, H. 45
 Bang, O. 255
 Barikmo, H. O. 144
 Barkald, K. 152
 Barkald, O. 61
 Barkenes, A. B. 88
 Barkenes, H. 81
 Barkerud, H. 114
 Barland, I. 24
 Barmoen, E. 155
 Barmoen, N. L. 157
 Barmoen, P. 158
 Bartnes, S. 191
 Barstad, H. S. 215
 Barstad, R. M. 216
 Basserud, H. 133
 Basserud, O. 131
 Bauhøul, O. 29
 Baurer, B. 71
 Baurer, E. 133
 Bech, A. 9, 18
 Bech, E. 76

- Bech, H. 13
 Bech, H. K. 122
 Bech, J. 52
 Bech, L. 211
 Becher, P. P. 147
 Bechstrøm, A. M. 119
 Bechstrøm, G. F. 119
 Bechstrøm, J. 43
 Beck, A. R. 131
 Beck, J. G. 90
 Beichmann, N. H. 8, 18
 Bekeng, A. 39
 Bekken, K. 146
 Bekke, K. 132
 Bekkeveld, E. 112
 Bellingmo, A. 187
 Bellingmo, E. A. 184
 Bellingmo, S. 189
 Belsnes, S. S. 228
 Bendiksen, L. B. 225
 Bendiksen, R. O. 138
 Bentsen, H. 169
 Bengtson, G. 259
 Bengtson, G. A. T. 239
 Benjaminsen, L. R. 25
 Bennum H. M. 55
 Bennum, P. S. 174
 Benterud, H. V. 86
 Benterud, O. 72
 Bentsen, S. 50
 Bentzen, B. 29
 Bentzen, E. T. 119
 Bentzen, J. C. 121
 Bentzen, I. N. 103
 Bentzen, O. I. 128
 Bentzen, P. C. 115
 Berby, E. K. 67
 Berg, A. 251
 Berg, A. B. 179
 Berg, A. E. 27
 Berg, A. I. 188
 Berg, B. O. 60
 Berg, C. L. 130
 Berg-Domaas, E. 26
 Berg, E. O. 64
 Berg, E. V. O. 92
 Berg, G. 40
 Berg, G. 44
 Berg, G. 258
 Berg, G. B. 106
 Berg, H. J. 49
 Berg, H. A. 72
 Berg, H. H. 138
 Berg, H. J. 14
 Berg, H. J. 27
 Berg, H. J. 73
 Berg, H. T. M. 34
 Berg, I. 61
 Berg, J. 165
 Berg, J. 173
 Berg, J. B. 74
 Berg, J. K. 81
 Berg, J. O. 219
 Berg, J. W. 76
 Berg, K. 53
 Berg, K. 107
 Berg, K. B. O. 37
 Berg, K. E. 74
 Berg, K. E. 237
 Berg, K. I. 118
 Berg, K. M. 186
 Berg, L. 103
 Berg, L. 127
 Berg, L. L. 54
 Berg, M. 50
 Berg, M. O. 18
 Berg, O. 46
 Berg, O. 51
 Berg, O. 156
 Berg, O. 198
 Berg, O. 198
 Berg, O. B. 157
 Berg, O. O. 47
 Berg, P. A. 219
 Berg, P. B. 185
 Berg, P. F. 37
 Berg, P. J. 36
 Berg, P. J. 175
 Berg, R. 96
 Berg, S. 23
 Berg, S. 68
 Berg, S. 97
 Berg, S. 154
 Berg, S. 179
 Berg, S. J. 218
 Berg, S. O. 189
 Berg, T. 68
 Berg, T. 106
 Berg, T. H. 229
 Bergan, E. J. 87
 Bergan, K. L. 80
 Bergan, K. L. G. 87
 Bergan, O. 183
 Bergan, O. W. 129
 Bergaust, H. 155
 Bergaust, H. 156
 Bargaust, O. 158
 Berge, A. K. 229
 Berge, B. O. 221
 Berge, H. 87
 Berge, H. A. 225
 Berge, H. H. 95
 Berge, I. 207
 Berge, J. 193
 Berge, J. M. 215
 Berge, M. 15
 Berge, N. 225
 Berge, K. A. 214
 Berge, P. E. 245
 Berge, P. F. 66
 Berge, R. J. A. 238
 Bergedahl, G. G. 75
 Bergedahl, O. G. 75
 Berger, A. 56
 Berger, E. M. 35
 Berger, E. 83
 Berger, E. R. 25
 Berger, F. O. 105
 Berger, H. 130
 Berger, J. 166
 Berger, K. 109
 Berger, K. A. P. 34
 Berger, M. 114
 Berger, O. 173
 Berger, P. M. J. 58
 Berger, R. 44
 Berger, S. O. 122
 Berger, S. T. 174
 Bergersen, G. 51
 Bergersen, K. A. 77
 Bergersen, S. 86
 Bergersen, T. O. 70
 Berget, H. 169
 Berget, J. E. 218
 Berget, J. J. 169
 Bergfeldt, F. 24
 Berggren, J. S. 77
 Bergh, E. 150
 Bergh, J. 233
 Bergh, J. 233
 Bergh, T. 43
 Bergheim, G. S. 95
 Bergheim, T. 39
 Bergland, T. 240
 Bergli, H. M. 37
 Berglie, R. 14
 Berglund, A. 133
 Bergman, S. 48
 Bergman, S. 189
 Bergmann, T. 68
 Bergo, L. L. 223
 Bergo, T. A. 217
 Bergom, K. 136
 Bergom, K. B. 110
 Bergom, R. 133
 Bergsjo, E. 167
 Bergslien, I. 33
 Bergstad, L. A. N. 216
 Bergström, A. 226
 Bergström, A. 227
 Bergström, B. M. 243
 Bergström, J. A. 70
 Bergström, J. A. 221
 Bergström, J. F. 51
 Bergström, J. J. 76
 Bergström, K. F. 216
 Berghun, A. O. 144
 Berghun, I. O. O. 213
 Bergulfsen, B. 33
 Bergum, K. H. 229
 Bergum, M. 157
 Bergum, N. 64
 Bermingrud, B. J. 137
 Bermingrud, E. 117
 Bern, A. 73
 Berner, O. 232, 244, 256
 Bernst, A. 98
 Bernst, S. 44
 Berentsen, A. M. 217
 Berentsen, M. 217
 Berentsen, A. 182
 Berentsen, B. 104
 Berentsen, B. 218
 Berentsen, B. J. 128
 Berentsen, B. M. 104
 Berentsen, C. G. 57
 Berentsen, C. O. 69
 Berentsen, E. 60
 Berentsen, E. H. 38
 Berentsen, E. M. 104
 Berentsen, G. B. 83
 Berentsen, H. A. 33
 Berentsen, H. V. 74
 Berentsen, H. W. 188
 Berentsen, J. 93
 Berentsen, K. 163
 Berentsen, M. 164
 Berentsen, O. 88
 Berentsen, O. 170
 Berentsen, P. 120
 Berentsen, R. 207
 Berentsen, S. 233
 Berentsen, S. 238
 Berentsen, S. B. 63
 Berentsen, T. 54
 Berentsen, T. 89
 Berentsen, T. A. 138
 Berentsen, A. 44
 Berntzen, A. 39
 Berntzen, O. 50
 Berre, Th. J. 237
 Berseeth, K. T. 83
 Bertheussen, V. G. 97
 Bertheussen, T. M. 239
 Bettum, H. 64
 Bidhammer, O. 195
 Bilden, P. E. E. 61
 Bildt, S. O. 34
 Bilstad, T. 207
 Bing, G. M. 82
 Bing, J. J. 21
 Bing, K. A. 23
 Bingen, H. L. 64
 Bingen, H. J. 48
 Bingen, S. P. 65
 Bingeplads, I. 135
 Birch-Hansen, H. A. 121
 Birkaas, A. A. 143
 Birkeland, B. 224
 Birkeland, C. O. 210
 Birkeland, E. O. A. 225
 Birkeland, I. E. L. 225
 Birkeland, K. R. 172
 Birkenes, R. 233
 Birschhoff, D. D. 24
 Bisgaard, H. 52
 Bjaaland, K. 17, 171
 Bjanas, K. 36
 Bjanas, K. O. 85
 Bjarko, O. A. 214
 Bjella, J. L. 217
 Bjelland, R. M. 14
 Bjerk, H. E. 82
 Bjerkaas, S. 196
 Bjerkaker, M. 190
 Bjerkan, J. J. 191
 Bjerkan, L. K. 89
 Bjerke, A. 47
 Bjerke, A. J. 99
 Bjerke, E. C. 121
 Bjerke, E. K. 16
 Bjerke, H. J. T. 25
 Bjerke, J. 198
 Bjerke, J. F. M. 60
 Bjerke, Jens I. S. 164
 Bjerke, K. 36
 Bjerke, K. K. 99
 Bjerke, K. O. 33
 Bjerke, L. 102
 Bjerke, M. O. 88
 Bjerke, O. 48
 Bjerke, O. H. 222
 Bjerke, R. 38
 Bjerke, S. A. 48
 Bjerke, W. G. A. 31
 Bjerkebro, A. 49
 Bjerkebro, H. 67
 Bjerkebro, J. 86
 Bjerkebo, A. 177
 Bjerklund, M. 67
 Bjerkl. L. 156
 Bjerklund, O. 79
 Bjerkes, H. 70
 Bjerkesnes, P. A. 94
 Bjerkseth, J. 127
 Bjertnes, E. O. 133
 Bjertnes, O. M. 134
 Bjertnes, A. 101
 Bjertnes, K. 136
 Bjertnes, W. 250
 Bjordal, H. H. 216
 Bjølgerud, A. 39

- Bjelgerud, A. T. 9, 16
 Bjelgerud, H. 11
 Bjelgerud, J. 150
 Bjelseth, K. 23
 Bjelseth, E. 153
 Bjelseth, M. 153
 Bjønnes, E. J. 117
 Bjønnes, B. H. 145
 Bjønnes, J. K. 116
 Bjøraaneset, H. G. 153
 Bjørgaas, A. J. 219
 Bjørgaas, K. J. 214
 Bjørleid, L. 60
 Bjørge, A. 127
 Bjørge, E. 66
 Bjørgen, A. J. 50
 Bjørgen, E. 199
 Bjørgen, J. 158
 Bjørgen, J. 169
 Bjørgen, J. T. 195
 Bjørgen, O. T. 195
 Bjørgesæter, O. O. 34
 Bjørge, L. 252
 Bjørge, O. S. 145
 Bjørgum, J. 198
 Bjørgum, O. 7
 Bjørgum, P. O. 185
 Bjørgum, T. J. 197
 Bjørgvik, G. 187
 Bjørkholt, M. A. 71
 Bjørklund, H. M. 75
 Bjørkum, L. 135
 Bjerland, O. W. 71
 Bjørndahl, A. 52
 Bjørndahl, E. K. 57
 Bjørndahl, I. 104
 Bjørndal, O. 235
 Bjørndalen, A. 95
 Bjørndalen, J. J. 58
 Bjørndalen, K. 94
 Bjørndalen, O. J. 92
 Bjørngaard, J. S. 188
 Bjørnli, A. 196
 Bjørningsstad, Kr. 49
 Bjørningsstad, S. 48
 Bjørnsen, J. 167
 Bjørnsen, O. K. 147
 Bjørnsen, O. M. 59
 Bjørnsrud, H. 25
 Bjørnsrud, T. 42
 Bjørnstad, A. 32
 Bjørnstad, A. 53
 Bjørnstad, A. 119
 Bjørnstad, B. 69
 Bjørnstad, H. G. 59
 Bjørnstad, I. 197
 Bjørnstad, J. A. M. 83
 Bjørnstad, T. H. 80
 Bjørnsgaard, H. 95
 Bjørnstu, P. 177
 Bjørsvik, O. M. 211
 Bjørtvedt, H. 56
 Blaarud, A. H. 103
 Blakstad, L. 250
 Blakstad, F. 7
 Blegen, I. 44
 Blegen, K. J. 43
 Blehr, E. H. 14
 Bleivik, H. K. 166
 Blessum, B. 16
 Blikaas, L. E. 177
 Blix, K. 81
 Blix, O. 96
- Blom, K. M. 13
 Blom Olsen, J. 31
 Blomseth, J. 90
 Blomdal, L. 107
 Blystad, J. 153
 Boesen, L. M. 161
 Boesen, M. T. 219
 Boge, N. T. 229
 Bogen, H. N. 243
 Bogen, K. L. 144
 Bogen, N. 143
 Bogenes, K. V. 87
 Bohlin, K. J. J. 58
 Boiesen, B. 100
 Bolin, K. J. 59
 Bollerød, P. 143
 Bollingmo, P. 186
 Bollum, M. O. 61
 Bolstad, B. B. 229
 Bolstad, B. N. 230
 Bolstad, E. 252
 Bolstad, E. N. 229
 Bolstad, H. 127
 Bolstad, H. P. 227
 Bolstad, J. B. 213
 Bolstad, J. M. 218
 Bolstad, M. M. 227
 Bolstad, N. E. 226
 Bolstad, O. M. O. 227
 Bolstad, S. 246
 Bonde, E. 39
 Bonesmo, T. 180
 Bonnerud, P. T. 107
 Bonnevold, H. 177
 Bonrud, J. 139
 Bonsted, E. M. 91
 Bonsted K. T. K. 90
 Bonsted, O. H. 91
 Borehgreivink, P. 165
 Borch, T. B. 23
 Bordenienus, B. 99
 Bordenienus, B. A. 253
 Borg, O. 250
 Borg, B. T. 47
 Borge, B. H. 38
 Borge, H. J. 128
 Borge, C. C. 104
 Borgen, A. H. 58
 Borgen, A. M. 80
 Borgen, A. M. 226
 Borgen, B. E. 75
 Borgen, C. A. 99
 Borgen, E. 161
 Borgen, H. J. 45
 Borgen, H. O. 34
 Borgen, J. 13
 Borgen, J. 69
 Borgen, J. N. 114
 Borgen, N. 62
 Borgen, O. 250
 Borgen, O. H. 45
 Borgen, O. J. 48
 Borgen, S. N. 58
 Borgen, S. T. 173
 Borgen, Th. 109
 Borgen, Th. H. 36
 Borgenuset, J. 32
 Borgersen, B. 10
 Borgersen, B. H. 122
 Borgersen, E. 132
 Borgersen, H. 174
 Borgersen, I. G. 146
 Borgersen, J. 55
- Borgersen, J. 86
 Borgersen, J. 118
 Borgersen, K. J. 99
 Borgersen, K. M. 118
 Borgmann, E. A. 26
 Borgli, O. P. 55
 Borthen, T. 175
 Bostad, L. G. 13
 Bothner, K. 13
 Bottenstuen, I. H. 107
 Boye, K. 112
 Braarud-Eng, J. 22
 Braatelund, M. 145
 Braaten, A. 69
 Braaten, A. A. 91
 Braaten, A. R. 68
 Braaten, G. O. 230
 Braaten, J. K. 91
 Braaten, K. O. 65
 Braaten, K. P. 95
 Braaten, M. O. 227
 Braatez, N. 114
 Braaten, O. A. 33
 Braaten, O. J. J. 94
 Braaten, O. K. 218
 Braaten, O. M. 70
 Braaten, O. M. 86
 Braaten, Y. J. 71
 Braathen, B. J. 157
 Braathen, C. F. 76
 Braathen, H. 40
 Braathen, H. 46
 Braathen, H. 46
 Bråthen, H. 141
 Braathen, H. B. 144
 Braathen, H. H. 36
 Braathen, H. H. 144
 Braathen, I. K. 159
 Braathen, J. C. 126
 Braathen, J. H. 95
 Braathen, K. 43
 Braathen, K. 117
 Braathen, K. B. 38
 Braathen, K. H. 115
 Braathen, K. M. E. 115
 Braathen, L. K. 41
 Braathen, N. T. 129
 Braathen, O. 48
 Braathen, O. H. 55
 Braathen, O. H. 61
 Braathen, O. I. 130
 Braathen, O. M. 61
 Braathen, S. A. 73
 Braathen, T. 41
 Braathen, T. 222
 Braathu, L. K. 100
 Braathu, O. G. 100
 Bragstad, K. E. 190
 Brandborg, J. O. 252
 Brandli, S. 178
 Brandt, D. K. L. 138
 Brandt, H. A. 114
 Brandt, J. K. 106
 Brandsrud, A. G. 61
 Brandzgaard, J. 155
 Brandvold, L. O. 59
 Brastad, S. 64
 Brataas, M. Z. 114
 Brataas, O. H. 195
 Brataas, R. 133
 Bratbakken, A. J. 160
 Bratbakken, K. 167
 Brath, J. 135
- Bratland, E. 216
 Bratland, E. O. 221
 Bratland, J. B. 212
 Bratland, K. J. P. 219
 Bratland, L. O. 221
 Bratland, M. J. 215
 Bratland, O. 223
 Bratland, S. 107
 Bratland, T. O. O. 227
 Bratli, E. G. 80
 Bratli, G. 81
 Bratli, O. O. 32
 Bratlie, H. K. 160
 Bratlie, O. 34
 Bratlie, O. 160
 Bratsve, E. 196
 Bratsve, K. 196
 Bratsve, L. B. 187
 Bratvold, B. K. 49
 Bratvold, J. 82
 Bratvold, M. 12
 Brauer, K. 89
 Braun, B. F. A. 109
 Braun, F. A. 98
 Brecke, E. F. 122
 Bredesen, A. 47
 Bredesen, A. E. 78
 Bredesen, B. 235
 Bredesen, B. G. B. 56
 Bredesen, E. 36
 Bredesen, G. 46
 Bredesen, H. 66
 Bredesen, H. C. 102
 Bredesen, N. E. 195
 Bredesen, O. 116
 Bredesen, O. B. 77
 Bredesen, S. 36
 Bredsten, L. O. N. 246
 Bredvig, H. 121
 Breyby, P. I. A. 79
 Breili, O. N. 217
 Breivik, O. O. 227
 Brekke, A. 68
 Brekke, A. 109
 Brekke, B. P. A. 65
 Brekke, H. 130
 Brekke, H. J. 123
 Brekke, J. 188
 Brekke, J. A. 110
 Brekke, J. H. 115
 Brekke, J. N. 239
 Brekke, K. 120
 Brekke, L. A. 124
 Brekke, S. 113
 Brekke, S. A. 128
 Brekke, W. 116
 Breland, T. H. 233
 Brendmo, E. 239
 Brennås, O. H. 147
 Brennhaugen, O. 166
 Brendodden, E. 194
 Brenna, A. 79
 Brenna, E. G. K. 87
 Brenna, F. E. 94
 Brenna, K. 56
 Brenne, O. 170
 Brensholm, H. P. 174
 Brensholm, S. 174
 Brendsrud, P. A. 104
 Brevig, A. 39
 Brevig, L. M. 36
 Brevik, A. 214
 Brevik, J. 183

- Brevik, K. E. 230
 Brevik, M. E. 229
 Brevik, O. 40
 Brevik, O. 159
 Brevik, O. O. 229
 Brinck, F. 150
 Bringsrud, A. J. 131
 Briskerud, O. 101
 Brissack, S. A. 192
 Brobakken, J. H. 220
 Broch, R. 18, 19
 Brodahl, K. H. 54
 Brodahl, O. 37
 Brodahl, W. H. 55
 Brodal, K. J. 160
 Brodal, L. K. 146
 Broen, H. L. 185
 Brohaug, F. 167
 Brogaard, K. 76
 Bronkebakken, E. 170
 Bronken, K. 154
 Brostrom, A. K. 112
 Brovold, Bj. 47
 Brudvik, N. J. 127
 Brudvig, O. N. 142
 Bruiladt, O. 257
 Brukås, A. H. 119
 Bruland, A. O. 143
 Bru, E. 207
 Brudal, S. 59
 Brun, H. K. 94
 Brun, S. T. 96
 Brunberg, L. L. 227
 Brunborg, J. A. 222
 Brundal, K. 185
 Brune, Ø. 252
 Brurberg, J. A. 130
 Brurberg: T. J. 128
 Bruserud, H. 48
 Brustad, C. 59
 Brustad, C. 109
 Brustad, J. 52
 Bruvik, M. N. 219
 Bruun, K. J. 136
 Bruun, M. O. 168
 Bruun, O. 144
 Bryhn, E. 155
 Bryhn, J. 122
 Bryhn, M. H. 112
 Bryhn, O. E. 99
 Bryhn, O. L. 159
 Bryn, A. 190
 Bryn, H. 196
 Bryn, K. 72
 Bryn, K. 268
 Bryne, A. 24
 Bryne, G. 67
 Brynildsen, A. I. 67
 Brynildsen, K. B. B. 130
 Brynildsen, L. 11
 Brynildsen, O. 53
 Bræin, I. K. 11
 Brækkan, H. D. 241
 Brækkan, K. M. 236
 Brække, A. 147
 Brække, G. 134
 Brække, G. Ø. N. 117
 Brække, H. 126
 Brække, I. S. 219
 Brække, J. J. 195
 Brække, O. P. 39
 Brække, O. J. N. 227
 Brække, O. E. 223
- Brækken, A. O. 237
 Brækken, I. 238
 Brænd, O. 163
 Brænden, N. 167
 Brændhaug, P. 184
 Brændvang, H. L. 153
 Brønna, H. L. 60
 Brønne, G. 169
 Brønne, H. S. 139
 Brøndreskift, M. 182
 Brøholt, N. 131
 Brøvik, T. O. A. 235
 Buaas, M. 172
 Buan, O. 54
 Buch, H. 8
 Budahl, J. 59
 Buen, J. I. 143
 Buen, O. 132
 Buer, A. J. 124
 Buer, P. 147
 Buer, R. 146
 Bugge, A. K. 112
 Bugge-Hoyer, A. 14
 Buikaasen, J. 39
 Buland, L. 176
 Bull, D. 249
 Bunnas, A. K. 35
 Bunnas, E. 38
 Bunnas, E. M. 76
 Bunnas, H. 64
 Bunnæs, I. E. 84
 Bunnæs, K. 47
 Bunness, Mentz A. 29
 Bunnas, O. A. 32
 Bunnas, O. L. 155
 Burud, J. 137
 Buseh, J. J. H. 47
 Buseth, J. 175
 Buseth, J. O. 197
 Buvig, O. J. 29
 Buvik, H. M. 61
 Bye, A. 126
 Bye, A. 182
 Bye, A. J. 184
 Bye, A. M. 31
 Bye, B. 123
 Bye, C. T. 126
 Bye, E. 175
 Bye, E. I. 197
 Bye, E. I. 196
 Bye, E. M. 174
 Bye, H. 153
 Bye, H. E. 192
 Bye, H. H. 188
 Bye, J. 183
 Bye, K. 173
 Bye, L. 160
 Bye, L. 189
 Bye, M. 176
 Bye, O. G. 239
 Bye, P. I. 252
 Bye, R. 174
 Bye, R. 184
 Bye, R. M. 180
 Bygmester, O. A. 162
 Byrmo, O. O. 57
 Bysheim, M. M. 224
 Bystrom, E. A. 106
 Bækkelund, K. 161
 Bækkelund, L. 128
 Bækkelund, M. 164
 Bækken, A. H. 228
 Bækken, M. K. 39
- Bækkerud, A. 120
 Bækkevold, J. 144
 Bæra, O. E. 223
 Bæra, P. E. 216
 Bæra, S. L. 230
 Bære, K. 230
 Bærøe, L. R. 93
 Beckmann, J. W. 30
 Beckmann, N. 171
 Bø, E. 250
 Bø, H. 204
 Bø, H. 209
 Bø, S. 205
 Bøe, D. O. 117
 Bøe, G. 222
 Bøe, I. 111
 Bøe, J. J. 12
 Bøe, O. 113
 Bøe, O. 208
 Bøen, A. A. 17
 Bøen, A. A. 210
 Bøen, R. 22
 Bøgh-Olsen, J. 150
 Bohmer, B. J. 146
 Bohmer, E. N. 236
 Bohmer, H. O. 143
 Bohn, C. 62
 Bohn, E. B. G. 127
 Bohn, H. K. 213
 Bohn, H. O. 244
 Bohn, J. 140
 Bohn, K. K. 167
 Bohn, L. A. 145
 Bohn, N. K. 141
 Bohn, O. M. 64
 Bohler, E. M. O. 86
 Bohler, G. E. 69
 Bolgen, A. S. 132
 Bolstad, J. K. 114
 Børesen, N. 170
 Børresen, I. M. 129
 Børresen, J. 167
 Børresen, J. 169
 Børresen, K. 87
 Børresen, K. 136
 Børresen, O. M. 140
 Børresen, W. 10
 Børke, J. 160
 Børkje, K. K. 229
 Borrud, E. 52
 Bothun, J. 252
 Bøvre, H. 212
 Boydler, G. S. 38
- Carlsen, A.** 143
 Carlsen, A. H. L. 238
 Carlsen, B. K. 116
 Carlsen, C. 151
 Carlsen, E. C. 111
 Carlsen, F. 55
 Carlsen, H. K. 186
 Carlsen, J. 223
 Carlsen, K. H. K. 31
 Carlsen, L. J. 104
 Carlsen, M. 52
 Carlsen, O. 106
 Carlsen, S. 27
 Carlsen, W. A. 51
 Caspersen, G. A. 81
 Christensen, A. 63
 Christensen, B.K.V. 241
 Christensen, C. 134
- Christensen, E. 106
 Christensen, F. 25
 Christensen, F. C. 47
 Christensen, G. 105
 Christensen, H. G. 103
 Christensten, J. 57
 Christensen, K. O. 107
 Christensen, L. E. 108
 Christensen, M. C. 45
 Christensen, T. 214
 Christiansen, A. 28
 Christiansen, A. E. 107
 Christiansen, B. M. 73
 Christiansen, B. S. 108
 Christiansen, C. 139
 Christiansen, C. L. 25
 Christiansen, D. 14
 Christiansen, E. J. 188
 Christiansen, E. L. 103
 Christiansen, E. M. 42
 Christiansen, G. C. 123
 Christiansen, H. 113
 Christiansen, H. 126
 Christiansen, H. A. 109
 Christiansen, K. E. 52
 Christiansen, K. E. 106
 Christiansen, L. 65
 Christiansen, M. 46
 Christiansen, M. V. 126
 Christiansen, N. G. 63
 Christiansen, O. 19
 Christiansen, O. 242
 Christiansen, O. H. 104
 Christiansen, O. V. 128
 Christiansen, R. 108
 Christiansen, S. 15
 Christiansen, T. 122
 Christiansen, T. 134
 Christie, H. A. B. 210
 Christoffersen, C. 34
 Christoffersen, C. 105
 Christoffersen, C. H. 106
 Christoffersen, C. S. 90
 Christoffersen, G. 135
 Christoffersen, H. 45
 Christoffersen, H. L. 92
 Christoffersen, J. E. 44
 Christoffersen, L. 135
 Christoffersen, M. 134
 Christoffersen, O. 135
 Christoffersen, O. N. 139
 Christoffersen, P. C. 117
 Christophersen, G. C. 23
 Christophersen, O. 150
 Clason, M. S. 211
 Clausen, F. 39
 Clausen, H. 108
 Clausen, H. 120
 Clausen, J. E. 246
 Clements, T. 29
 Cleveland, J. 213
 Collitt, E. 19
 Collin, O. O. 193
 Cornelussen, A. B. 142
 Cornelussen, C. 245
 Cornelussen, I. S. 112
 Cronblad, O. W. 241
- Daabakk, T.** 243
 Dag, K. T. 249

- Dagestad, J. K. 218
 Dagestad, O. O. 214
 Dagsjøen, S. H. 50
 Dahl, A. 192
 Dahl, A. A. 74
 Dahl, A. H. 26
 Dahl, A. H. 65
 Dahl, A. M. A. 85
 Dahl, A. R. 25
 Dahl, C. A. 241
 Dahl, C. A. E. 57
 Dahl, C. M. 120
 Dahl, C. P. A. G. 24
 Dahl, E. 180
 Dahl, E. 187
 Dahl, E. I. 115
 Dahl, G. 120
 Dahl, G. A. 34
 Dahl, G. E. A. 18
 Dahl, G. L. 92
 Dahl, H. 154
 Dahl, H. 160
 Dahl, H. 189
 Dahl, H. K. 36
 Dahl, H. A. A. 90
 Dahl, H. C. A. 45
 Dahl, H. E. 240
 Dahl, H. R. 26
 Dahl, J. 193
 Dahl, J. N. 58
 Dahl, J. 189
 Dahl, J. N. 182
 Dahl, K. 79
 Dahl, K. 87
 Dahl, K. A. 35
 Dahl, K. A. 58
 Dahl, K. A. 58
 Dahl, L. 179
 Dahl, M. A. 80
 Dahl, N. P. O. 88
 Dahl, O. 91
 Dahl, O. 157
 Dahl, O. 178
 Dahl, O. 238
 Dahl, O. A. 134
 Dahl, O. E. 188
 Dahl, O. M. A. 140
 Dahl, O. P. 156
 Dahl, O. S. 150
 Dahl, O. S. 242
 Dahl, O. T. 91
 Dahl, P. A. 174
 Dahl, P. M. 28
 Dahl, R. 159
 Dahl, R. 238
 Dahl, R. H. 133
 Dahl, S. 187
 Dahl, S. 192
 Dahl, S. H. 102
 Dahl, T. C. 105
 Dahl, V. 183
 Dahlbak, H. O. 163
 Dahlberg, T. A. 219
 Dahlbæk, K. O. 88
 Dahlbro, H. A. 107
 Dahle, A. 23
 Dahle, A. H. 216
 Dahle, H. 171
 Dahle, H. J. 51
 Dahle, J. J. 227
 Dahlen, E. 53
 Dahlen, J. 95
 Dahlen, L. 176
 Dahlen, L. L. 179
 Dahlgren, G. H. 54
 Dahlgren, K. O. 69
 Dahlkvist, E. W. 118
 Dahlin, E. P. 240
 Dahlsrud, E. 106
 Dahlum, H. 94
 Dahlum, K. 10
 Dale, E. K. 234
 Dal, P. M. 33
 Dalhaug, O. H. 213
 Dalen, I. 199
 Dalen, I. O. 61
 Dalen, O. J. 119
 Dalen, O. S. 146
 Dalen, P. 186
 Dalen, S. O. 229
 Dalene, J. 45
 Dalene, J. K. 89
 Dalene, K. K. 252
 Dalsaune, J. P. 195
 Dalsheim, O. O. 189
 Dalskog, E. J. P. 228
 Dalsrud, H. O. 103
 Dalsrud, K. 123
 Dalsrud, K. 167
 Dalsrud, R. 112
 Dalsrud, Ø. 129
 Dalsveen, O. N. 169
 Dambakken, E. G. 95
 Damhagen, H. E. 217
 Damhagen, O. 218
 Dammén, K. M. 55
 Danielsén, A. 120
 Danielsén, A. 233
 Danielsén, B. 227
 Danielsén, B. M. 140
 Danielsén, D. 36
 Danielsén, E. K. L. 241
 Danielsén, J. 190
 Danielsén, K. E. 243
 Danielsén, M. 33
 Danielsén, O. K. 190
 Danielsén, O. M. 33
 Danielsén, R. 103
 Danielsén, S. 205
 Dankertsen, H. M. 224
 Darre-Jenssen, Thv. 21
 Dauerud, S. 121
 Davidhangen, J. 197
 Davidsén, E. 62
 Davidsén, H. 94
 Davidsén, J. S. 53
 Davidsén, L. 79
 Davidsén, M. 74
 Davidsén, O. 79
 Dehll, B. 42
 Depuis, A. G. 34
 Didriksen, E. 14
 Digerud, G. K. H. 45
 Diesen, A. A. 118
 Diesen, A. H. 122
 Diesen, H. H. 121
 Diesen, O. 12
 Diesen, O. H. 11
 Digerud, C. H. 62
 Digerud, T. 87
 Dignes, N. K. 147
 Digregrud, J. E. 180
 Dillingøen, T. O. 54
 Djuphagen, E. 204
 Dokka, H. O. 132
 Dokken, A. 114
 Dokken, E. 198
 Dokken, E. R. 529
 Dokken, J. L. 54
 Dokken, O. 32
 Dokken, O. 49
 Dokken, O. O. 36
 Dokken, O. O. 216
 Dokken, T. R. 229
 Dolve, A. B. 217
 Dolve, E. E. 216
 Dotterud, G. O. 156
 Draagen, O. 198
 Dragaashaug, P. P. 189
 Dragseth, O. A. 200
 Dreier, J. 192
 Dreier, S. 173
 Driftland, K. 11
 Drolsum, K. N. 143
 Dromsrud, P. G. 166
 Droyvold, I. 156
 Dubland, O. 204
 Due-Stang, C. 250
 Dunderud, I. 199
 Duus, A. 103
 Dybdahl, J. 246
 Dybdahl, O. S. 173
 Dyngé, O. A. 225
 Dypfest, H. L. 142
 Dyrreng, J. 132
 Dyrgrav, T. M. 218
 Dyrkolbotn, O. H. 218
 Dyresén, A. 158
 Dyresén, O. 158
 Dyrstad, A. 207
 Dyrud, B. P. 40
 Dægnes, K. 94
 Dæhlen, S. 10
 Dæhlie, H. 22
 Dæhlin, P. E. 115
 Dølerud, A. 146
 Dølerud, L. 222
 Dønnem, J. 181
 Dørstaden, S. 102
 Dørum, H. O. 153
Ebbing, A. 16
 Ebeltoft, A. F. K. 236
 Eckholdt, E. 136
 Eckholt, J. G. 140
 Eckstrøm, S. O. 23
 Edal, O. P. 228
 Edberg, O. A. 163
 Edland, O. G. 209
 Edvardsén, A. E. 238
 Edvardsén, A. O. N. 240
 Edvardsén, C. L. 102
 Edvardsén, E. 13
 Edvardsén, E. 72
 Edvardsén, E. M. 139
 Edvardsén, H. A. 143
 Edvardsén, J. 239
 Edvardsén, K. 52
 Edvardsén, K. 90
 Edvardsén, K. 164
 Edvardsén, K. M. 239
 Edvardsén, K. T. 138
 Edvardsén, O. 65
 Edvardsén, O. 211
 Edvardsén, O. M. S. 242
 Edvardsén, P. 90
 Edvardsén, P. E. 129
 Edvardsén, R. A. 238
 Edvardsén, T. 91
 Edvardsson, E. 211
 Edvartsén, E. 156
 Eduardsén, A. J. F. 129
 Edvinsén, A. 78
 Egaas, O. 205
 Eeg, H. 36
 Eeg, R. E. 220
 Eek, K. 11
 Eek-Johansen, R. 23
 Ege, J. M. 30
 Ege, R. 206
 Egebakken, A. 208
 Egebakken, E. 207
 Egeberg, A. K. 123
 Egeberg, E. 17, 24
 Egeberg, K. 81
 Egeberg, O. E. 165
 Egeberg, S. G. 28
 Egeberg, S. 161
 Egeberg, S. 165
 Egedius, S. 14
 Egeland, A. 234
 Egeland, B. 205
 Egeland, E. 208
 Egeland, E. 204
 Egeland, J. A. 206
 Egelid, N. 209
 Egge, O. H. 257
 Engén, E. 199
 Engén, E. L. 196
 Engén, G. 161
 Engén, H. M. 189
 Engén, J. 167
 Engén, J. 199
 Engén, O. 175
 Engén, O. A. L. 196
 Engén, S. 151
 Eggereide, B. B. 229
 Eggereide, L. O. 228
 Eggereide, O. O. 229
 Eggum, K. E. 109
 Eibak, A. O. 89
 Eibak, E. 70
 Eid, O. 255
 Eide, A. B. 28
 Eide, A. H. 185
 Eide, A. O. 253
 Eide, B. H. 208
 Eide, B. W. 203
 Eide, E. 40
 Eide, E. V. 23
 Eide, G. 111
 Eide, J. 39
 Eide, J. P. 242
 Eide, O. J. 238
 Eide, O. R. 208
 Eide, O. W. 14
 Eide, P. O. 174
 Eide, R. G. 66
 Eidem, G. 187
 Eidem, S. 51
 Eidem, H. 192
 Eidsheim, R. 225
 Eielsen, K. G. 204
 Eliene, H. 39
 Eig, A. M. 34
 Eig, T. 98
 Eigestad, K. 208
 Eidum, E. S. 240
 Eidsnes, M. O. 211
 Eik, A. S. 218
 Eiklid, N. 219

- Eikrem, P. K. 87
 Eimebakken, E. O. 217
 Eimebakken, O. O. 115
 Einang, O. P. 145
 Einarsen, N. 229
 Eisval E. 10
 Bitzen, D. F. 24
 Ekdahl, L. M. 160
 Ekdal, M. 162
 Ekeberg, K. A. 46
 Ekeberg, S. 83
 Ekeland, J. A. 137
 Ekeland, T. K. J. 218
 Ekenes, A. 107
 Ekeli, G. 42
 Ekeli, O. B. O. 115
 Ekeroth, F. V. 241
 Ekk, O. O. 94
 Ekle, S. J. 238
 Ekloe, A. 177
 Ekloe, A. 186
 Eklo, H. M. 183
 Eknes, O. N. 215
 Ekros, L. E. P. 211
 Ekse, A. 216
 Ekse, L. H. 230
 Elander, A. L. 137
 Eliassen, A. 67
 Eliassen, A. G. 118
 Eliassen, E. 103
 Eliassen, E. 185
 Eliassen, H. C. E. 93
 Eliassen, H. J. 111
 Eliassen, J. 17
 Eliassen, K. 138
 Eliassen, O. 154
 Eliassen, O. D. J. 234
 Eliassen, P. O. 171
 Eliassen, R. 154
 Eliassen, R. T. 140
 Elisen, O. 14
 Elje, A. J. 229
 Ellefsen, A. 70
 Ellefsen, A. 219
 Ellefsen, E. 11
 Ellefsen, E. 128
 Ellefsen, E. 184
 Ellefsen, H. E. 150
 Ellefsen, H. J. 20
 Ellefsen, H. 135
 Ellefsen, H. J. 77
 Ellefsen, K. 14
 Ellefsen, O. 135
 Ellefsen, R. 13
 Ellefsrud, N. 13
 Ellestad K. 86
 Ellingsen, A. 101
 Ellingsen, A. 109
 Ellingsen, A. 214
 Ellingsen, E. 25
 Ellingsen, E. 55
 Ellingsen, E. A. 72
 Ellingsen, E. K. M. 221
 Ellingsen, J. 103
 Ellingsen, J. M. 123
 Ellingsen, K. A. 139
 Ellingsen, O. 15
 Ellingsen, O. 107
 Ellingsen, O. 115
 Ellingsen, O. J. 221
 Ellingsen, R. E. 102
 Elnes, H. 111
 Eisebutangen, J. 127
- Elstad, E. K. 60
 Elstadmoen, N. P. 49
 Elvebak, L. E. J. H. 243
 Elvenes, B. 124
 Elvenes, E. 58
 Elverum, Th. 192
 Elvestad, J. A. 110
 Elvestad, O. M. 31
 Elvlien, L. 163
 Emilsen, A. 161
 Endresen, A. G. 191
 Enerud, O. L. 48
 Enersen, A. 100
 Enersen, A. 112
 Enersen, A. O. 250
 Enersen, H. E. 99
 Enersen, J. F. 101
 Enersen, R. 111
 Endresen, G. R. 241
 Endresen, E. 137
 Eng, A. 106
 Eng, H. G. 29
 Eng, M. A. L. 63
 Engan, H. 195
 Engebakken, A. A. 93
 Engebraaten, O. 89
 Engebretnen, A. 178
 Engebretnen, A. K. 94
 Engebretnen, B. 140
 Engebretnen, E. 58
 Engebretnen, E. 163
 Engebretnen, E. 168
 Engebretnen, E. 213
 Engebretnen, E. 227
 Engebretnen, E. G. 82
 Engebretnen, E. T. 93
 Engebretnen, F. L. 159
 Engebretnen, H. 28
 Engebretnen, H. 47
 Engebretnen, H. 54
 Engebretnen, H. 63
 Engebretnen, H. 228
 Engebretnen, H. E. 22
 Engebretnen, H. O. 83
 Engebretnen, H. S. 130
 Engebretnen, I. 46
 Engebretnen, I. 48
 Engebretnen, J. 62
 Engebretnen, J. A. 34
 Engebretnen, J. E. 72
 Engebretnen, M. 96
 Engebretnen, M. 197
 Engebretnen, N. 155
 Engebretnen, N. O. 137
 Engebretnen, O. 35
 Engebretnen, O. 55
 Engebretnen, O. 155
 Engebretnen, P. 135
 Engebretnen, S. 62
 Engebretnen, S. 143
 Engebretnen, T. A. 72
 Engebretnen, T. H. 64
 Engebretnen, V. R. 19
 Engelund, J. 30
 Engelund, L. 161
 Engelshus, O. R. 245
 Engelsrud, H. 8
 Engelstad, S. 22
 Engelstad, T. 43
 Engen, A. 159
 Engen, A. 182
 Engen, B. 199
 Engen, E. 168
- Engen, E. R. 23
 Engen H. 79
 Engen, H. B. 175
 Engen, H. F. 139
 Engen, H. G. 250
 Engen, H. S. 189
 Engen, H. T. 166
 Engen, I. 53
 Engen, I. 172
 Engen, I. 182
 Engen, J. A. 158
 Engen, J. J. 177
 Engen, J. S. 61
 Engen, K. 188
 En en, K. 251
 Engen, K. S. 99
 Engen, L. 170
 Engen, O. 129
 Engen, P. 169
 Engen, S. L. S. 229
 Engen, S. M. 177
 Engen, W. S. 213
 Engene, H. L. H. 145
 Enger, A. L. 84
 Enger, B. 134
 Enger, B. S. 115
 Enger, B. M. 110
 Enger, E. 125
 Enger, H. J. 74
 Enger, H. O. 85
 Enger, H. S. 17, 27
 Enger, J. 66
 Enger, J. O. E. 85
 Enger, K. 40
 Enger, O. D. 43
 Enger, O. D. 253
 Enger, R. O. 42
 Enger, S. 120
 Enger, W. H. 52
 Enger, T. I. 125
 Engeshagen, J. N. 122
 Engerud, O. 120
 Engerud, O. O. 124
 Engerosten, O. 198
 Eugh, C. M. 157
 Eugh, E. R. 127
 Eugh, G. 151
 Eugh, H. 161
 Eugh, I. J. 79
 Eugh, S. E. 240
 Engtlund, K. 39
 Engnæs, H. O. 146
 Engseth, L. 246
 Engstrom, K. L. 19
 Engstrom, O. 251
 Engum, O. 155
 Enoksen, E. 155
 Erichsen, L. T. 103
 Erichsen, O. C. 9
 Erichsen, S. 99
 Ericson, R. B. 173
 Eriksen, A. 58
 Eriksen, A. 134
 Eriksen, A. 178
 Eriksen, A. H. 57
 Eriksen, A. J. 184
 Eriksen, A. K. 61
 Eriksen, A. K. 107
 Eriksen, A. T. 116
 Eriksen, B. E. 44
 Eriksen, B. H. 31
 Eriksen, B. K. 136
 Eriksen, C. D. 121
- Eriksen, C. E. 23
 Eriksen, C. E. 79
 Eriksen, D. 105
 Eriksen, E. 14
 Eriksen, E. 79
 Eriksen, E. 81
 Eriksen, E. 102
 Eriksen, E. 103
 Eriksen, E. 107
 Eriksen, E. 132
 Eriksen, E. 135
 Eriksen, E. 137
 Eriksen, E. 140
 Eriksen, E. 168
 Eriksen, E. 176
 Eriksen, E. 193
 Eriksen, E. A. 39
 Eriksen, E. A. 95
 Eriksen, E. A. 137
 Eriksen, E. A. 220
 Eriksen, E. A. 239
 Eriksen, E. I. 188
 Eriksen, E. J. 54
 Eriksen, E. M. 10
 Eriksen, E. N. 121
 Eriksen, E. O. 68
 Eriksen, E. S. 64
 Eriksen, E. S. 65
 Eriksen, G. 63
 Eriksen, G. 189
 Eriksen, G. M. 32
 Eriksen, G. M. 38
 Eriksen, H. 35
 Eriksen, H. 162
 Eriksen, H. 79
 Eriksen, H. E. 73
 Eriksen, H. E. 86
 Eriksen, H. E. 106
 Eriksen, H. M. 49
 Eriksen, H. M. 144
 Eriksen, I. 173
 Eriksen, I. 183
 Eriksen, J. 135
 Eriksen, J. 147
 Eriksen, J. 154
 Eriksen, J. 193
 Eriksen, J. E. 74
 Eriksen, J. H. 53
 Eriksen, J. M. 159
 Eriksen, J. M. 188
 Eriksen, J. O. S. 114
 Eriksen, J. S. 54
 Eriksen, K. 116
 Eriksen, K. A. 51
 Eriksen, K. E. 243
 Eriksen, K. J. 90
 Eriksen, K. J. 220
 Eriksen, K. M. 131
 Eriksen, K. O. 51
 Eriksen, L. 106
 Eriksen, L. 144
 Eriksen, L. A. T. 82
 Eriksen, L. E. J. 217
 Eriksen, M. 78
 Eriksen, M. 123
 Eriksen, M. 127
 Eriksen, M. 199
 Eriksen, M. A. 184
 Eriksen, M. G. 88
 Eriksen, N. 227
 Eriksen, O. 37
 Eriksen, O. 73
 Eriksen, O. 93

- Eriksen, O. 166
 Eriksen, O. A. 132
 Eriksen, O. E. 42
 Eriksen, O. O. 43
 Eriksen, P. 143
 Eriksen, S. 15
 Eriksen, S. 103
 Eriksen, Th. 47
 Eriksen, T. A. 61
 Eriksen, T. E. 54
 Eriksen, W. 199
 Eriksmoen, O. 23
 Eriksson, K. 193
 Erlandsen, A. 132
 Erlandsen, E. 63
 Erlandsen, E. 146
 Erlandsen, E. 189
 Erlandsen, E. A. 111
 Erlandsen, H. 32
 Erlandsen, H. B. F. 76
 Erlandsen, J. C. 10
 Erlandsen, K. 48
 Erlandsen, O. 33
 Erlandsen, O. 76
 Erlandsen, O. E. 28
 Erlandsrud, J. O. 227
 Erle, O. J. 187
 Ernemann, F. 41
 Ernemann, R. K. 45
 Ertsaas, O. 181
 Ertkjern, K. 205
 Ertkjern, T. 205
 Eskeland, S. S. 117
 Eskerud, H. H. 139
 Esmark, D. L. 210, 258
 Espedal, E. 224
 Espeland, A. 31
 Espeland, A. 204
 Espeland, J. O. 89
 Espeland, V. 232
 Espenæs, S. 79
 Espseth, H. 180
 Espseth, J. E. 250
 Esvall, W. S. 12, 17
 Evanger, G. A. 211
 Evanger, L. O. 222
 Evanger, O. J. 221
 Evensmo, E. 195
 Evensmo, A. 162
 Evensmo, A. 164
 Evensmo, A. 165
 Evensmo, A. E. 65
 Evensmo, A. W. 38
 Evensmo, B. A. 150
 Evensmo, E. 50
 Evensmo, E. 152
 Evensmo, E. 219
 Evensmo, E. A. 166
 Evensmo, E. A. 216
 Evensmo, E. B. 134
 Evensmo, E. E. 107
 Evensmo, H. K. M. 67
 Evensmo, J. 124
 Evensmo, J. H. 234
 Evensmo, J. M. 33
 Evensmo, K. 170
 Evensmo, K. A. 113
 Evensmo, L. 160
 Evensmo, M. 162
 Evensmo, P. 126
 Evensmo, S. 109
 Evensmo, S. E. 141
 Evensmo, T. L. 99
 Evensen, W. A. 116
 Evensen, Ø. 110
 Evensmo, S. 150
 Evjemo, A. 181, 184
 Evjen, O. 207
 Faaafeng, A. G. 253
 Faafeng, K. 127
 Faafeng, O. N. 244
 Faanes, K. A. G. 252
 Faanes, P. 190
 Fadnes, A. H. 228
 Fadnes, B. 228
 Fadnes, B. H. 227
 Fadnes, G. J. 227
 Fadnes, J. B. 215
 Fadnes, K. J. 221
 Fagerberg, A. N. 66
 Fagerhus, J. 150
 Fagerhus, M. J. 105
 Fagerli, J. M. 190
 Fagerli, M. E. E. 86
 Fagerlien, A. J. 117
 Fagerlund, A. 41
 Fagermæs, K. O. 91
 Fagersand, O. P. 59
 Fagervold, A. 227
 Falck, G. A. 165
 Falck, O. M. 106
 Falck-Ytter, A. 250
 Falkenberg, A. 25
 Falkendal, P. 23
 Falla, J. H. 74
 Falla, Kr. 96
 Fallan, A. W. 185
 Fallan, S. O. 98
 Fallang, S. B. 150
 Fallet, P. A. 149
 Faraasen, S. M. 34
 Farnestad, H. O. 235
 Farnes, O. A. 29
 Fasting, A. G. 249
 Fasting, M. S. T. 211
 Faugstad, J. 205
 Faugstadmo, P. J. 252
 Fearnley, Ths. 258
 Feiring, S. 236
 Felberg, G. E. 54
 Fellmann, J. 196
 Fennefoss, P. T. 89
 Ferslew, B. 9, 17
 Fidje, P. E. 23
 Fillinger, A. L. 86
 Fikke, J. K. 219
 Fikke, J. M. 237
 Fjndsrud, E. 78
 Fjndsrud, O. G. H. 23
 Finborud, A. J. 158
 Finckenhagen, B. 127
 Finkelsen, A. M. 234
 Finkelsen, T. J. 215
 Finnbraathen, J. 129
 Finnerud, H. 126
 Finnerud, I. S. 126
 Finnerud, K. L. 119
 Finsen, H. 9
 Finsen, L. 158
 Finset, O. A. 179
 Finstad, E. 44
 Finstad, H. 95
 Finstad, H. F. 158
 Finstad, K. E. 55
 Finstad, M. O. 59
 Finstad, T. 48
 Fiskaas, O. 10
 Fiskaadalen, J. 247
 Fiskaadalen, O. 247
 Fiske, E. 175
 Fiske, Ø. 178
 Fjeld, A. 82
 Fjeld, A. 170
 Fjeld, E. C. 102
 Fjeld, H. 18
 Fjeld, H. S. 74
 Fjeld, J. 82
 Fjeld, J. B. 251
 Fjeld, J. M. 12
 Fjeld, M. A. 75
 Fjeld, O. 76
 Fjeld, R. 24
 Fjeldberg, G. R. 29
 Fjeldberg, H. O. 94
 Fjeldberg, K. 29
 Fjeldberg, N. 49
 Fjeldberg, O. O. 50
 Fjeldahl, H. 196
 Fjeldhaug, L. F. 162
 Fjeldheim, H. K. 95
 Fjeldseth, I. 165
 Fjeldseth, K. G. 100
 Fjeldseth, L. 11
 Fjeldseth, O. 164
 Fjeldstad, B. K. 99
 Fjeldstad, G. 99
 Fjeldstad, J. L. 80
 Fjeldstad, O. 128
 Fjellestad, L. 108
 Fjerdingstad, A. 134
 Fjordholm, C. L. P. 29
 Fjæran, M. 178
 Fjærem, H. 14
 Fjærli, O. 7
 Flaas, O. 198
 Flaam, A. J. 227
 Flaam, J. A. 230
 Flaathe, A. 183
 Flaaten, E. T. 24
 Flaathen, N. 143
 Flaatten, H. 255
 Flach, M. J. 185
 Fladaas, A. E. 185
 Fladaas, T. 179
 Fladeby, K. L. 57
 Flage, L. G. 230
 Flagstad, A. 164
 Flagstad, J. H. 159
 Flagstad, O. 153
 Flagstad, O. 154
 Flaskerud, A. 111
 Flaskerud, G. 213
 Flataas, A. 199
 Flaten, A. A. 217
 Flater, A. I. 197
 Flater, K. 89
 Flatin, G. A. 117
 Flatlandsmoen, L. S. 216
 Flatmo, H. 200
 Flatner, O. H. 53
 Flatnum, H. E. 42
 Flatnum, H. J. 118
 Flatnum, K. J. 61
 Fleischer, H. R. 10
 Fless, K. K. 144
 Flid, J. O. 101
 Flikeid, L. 206
 Flikeid, T. L. 209
 Fliseram, J. J. 223
 Florberghagen, M. 167
 Florhaug, H. 165
 Flosand, O. B. 193
 Fluto, G. O. 230
 Fluto, O. O. 230
 Floisbond, H. M. 59
 Floistad, A. 179
 Flettum, B. J. 197
 Flettum, M. 181
 Fløvig, J. K. 66
 Fodstad, J. M. 253
 Fogth, J. F. 148
 Fokstuen, J. S. 151
 Foldahl, P. 177
 Folden, K. F. W. 71
 Follin, A. 36
 Folkestad, O. O. 100
 Follo, A. E. 186
 Follo, M. O. 188
 Folseraas, A. 107
 Folstad, E. 180
 Folstad, J. 173
 Folstad, J. 181
 Folstad, J. L. 197
 Folstad, K. 198
 Folstad, L. I. 176
 Folstad, O. 198
 Folstadli, A. 182
 Fon, T. K. 134
 Fonstad, K. 153
 Forsberg, O. H. J. 237
 Fosberg, K. J. 230
 Fosberg, O. 34
 Foseid, K. G. 90
 Foseid, O. J. 90
 Foseid, S. G. 30
 Fosgaard, L. K. 228
 Fosheim, J. M. 90
 Fosheim, T. A. 94
 Foslie, H. 53
 Foslien, M. K. 129
 Fosjord, O. 123
 Fosmark, J. N. 230
 Fosmark, J. N. 230
 Fosmoen, K. I. 40
 Fosnes, J. A. K. 144
 Fosnes, T. O. 246
 Foss, A. 192
 Foss, A. C. 35
 Foss, B. 43
 Foss, B. A. 64
 Foss, E. B. 118
 Foss, H. 101
 Foss, H. E. 142
 Foss, H. K. 25
 Foss, I. 184
 Foss, I. O. 197
 Foss, J. T. 131
 Foss, L. 9, 17
 Foss, O. 24
 Foss, O. 112
 Foss, O. A. S. 76
 Foss, O. R. 87
 Foss, P. A. 59
 Foss, Th. O. 133
 Fosse, A. M. 215
 Fosselite, A. E. A. 245
 Fossen, M. 113
 Fossen, O. K. 252
 Fossen, P. 199
 Fossgaard, S. 216

- Fossli, A. A. 76
 Fossun, A. 13
 Fossun, A. N. 105
 Fossun, B. O. 40
 Fossun, C. 14
 Fossun, C. J. 100
 Fossun, E. J. 36
 Fossun, H. 45
 Fossun, I. A. 252
 Fossun, J. E. 105
 Fossun, J. L. 70
 Fossun, K. 43
 Fossun, K. F. 61
 Fossun, R. J. 28
 Fossun, T. 16
 Fossun, T. 60
 Frafjord, T. 203
 Frank, A. 141
 Frankplads, J. O. 162
 Frantsen, H. A. 36
 Frantzen, G. O. 220
 Frantzen, J. A. 212
 Frantzen, O. G. 65
 Frantzen, T. 36
 Fredbo, A. 123
 Fredbo, K. 146
 Fredheim, A. N. 59
 Fredheim, L. J. 194
 Fredheim, J. S. K. 90
 Fredlund, R. T. 15
 Fredriksen, A. G. 69
 Fredriksen, F. 49
 Fredriksen, F. E. 44
 Fredriksen, F.W. 120
 Fredriksen, H. 119
 Fredriksen, H. T. 213
 Fredriksen, H. T. 217
 Fredriksen, J. 73
 Fredriksen, K. 71
 Fredriksen, K. A. 79
 Fredriksen, O. 191
 Fredriksen, O. 246
 Fredriksen, O. F. 50
 Fredriksen, S. 67
 Fredriksen, S. 120
 Fredriksen, T. 69
 Fremming, H. 28
 Fredsvold, A. M. 68
 Friberg, R. J. 72
 Frigaard, B. 188
 Frigaard, E. 187
 Friis, L. G. 74
 Friis, O. L. 119
 Friis-Lund, D. 24
 Frise, G. M. 139
 Frise, E. K. 138
 Frilseth, A. 160
 Frilseth, H. 165
 Frilseth, T. 50
 Frog, C. L. 30
 Frostad, I. N. 225
 Frostrud, K. 40
 Frostrud, K. W. 188
 Frostrud, O. E. 86
 Frostrud, T. L. 188
 Frøtvedt, L. N. A. 218
 Frydenberg, A. 153
 Frydenborg, G. 47
 Frydendal, L. 251
 Frydenlund, B. 149
 Frydenlund, C. H. 99
 Frydenlund, E. 68
 Frydenlund, E. N. 215
 Frydenlund, K. 71
 Frydenlund, S. 70
 Frydenlund, T. 13
 Frønaes, J. 111
 Frøseth, A. 181
 Frøshaug, D. 83
 Frøshaug, E. I. 16
 Frøshaug, T. G. 70
 Frøysaa, T. 122
 Fugleberg, Kr. 144
 Fuglehaug, J. K. 228
 Furubeim, H. 250
 Furuhoit, M. 158
 Furuholdt, Th. 160
 Furuholmen, D. A. 112
 Furuholmen, E. 50
 Furuholmen, G. 21
 Furulund, A. 49
 Furulund, E. M. 29
 Furulund, L. K. 38
 Furulund, O. G. 29
 Furuset, S. 42
 Furuseth, A. 166
 Fusche, H. 112
 Fusbahl, J. 121
 Fusbald, P. P. 101
 Fuskhe, H. 126
 Fygle, E. K. J. 243
 Fjengsrud, J. 153
 Fjærder, H. A. 93
 Fjærseth, J. A. 238
 Fjæstad, O. P. 30
 Forde, J. 153
 Forde, J. H. 230
 Forde, O. 13
 Forde, O. 220
 Foreland, A. J. 233
 Foreland, S. K. 235
 Forland, G. A. H. 211
 Forland, K. J. 103
 Forlie, J. H. 123
 Forli, M. E. 120
 Forlie, G. M. 29
G
 Gaalaas, E. M. 160
 Gaard, T. 17, 150
 Gaarden, A. A. 240
 Gaarder, H. M. 85
 Gaarder, P. 28
 Gaare, M. 188
 Gaare, O. O. 187
 Gaaserud, C. A. 125
 Gaasrud, J. 72
 Gabrielsen, J. 191
 Gabrielsen, T. R. 146
 Gaden, B. 11
 Galaasen, T. 197
 Gandrud, I. P. 213
 Gandrud, J. H. 123
 Gandrud, O. A. 218
 Gandrud, O. H. 220
 Ganderud, R. 70
 Gangstad, K. H. 190
 Garaas, H. O. 123
 Garberg, J. 195
 Gardaas, O. S. 183
 Garder, H. A. 28
 Garder, O. 56
 Garmager, M. J. 66
 Gaupaas, H. M. O. 218
 Gausaker, O. O. 100
 Gausemel, A. M. 230
 Gauslaa, N. C. 256
 Gaustad, E. M. 69
 Gaustad, M. 31
 Gaustestad, J. B. 31
 Gevingaas, O. M. 188
 Gevingaas, T. 177
 Gifstad, I. 181
 Gifstad, O. 187
 Gignænes, K. K. 228
 Gilberg, K. 177
 Gillesen, G. 176
 Gimming, L. K. L. 54
 Gimse, J. 181
 Gisledal, K. 53
 Gisvold, E. 187
 Gitlesen, A. 208
 Gitlesen, G. 205
 Giæver, H. B. 21
 Gjedebo, H. 250
 Gjeitsund, A. K. 227
 Gjeitsund, S. K. 228
 Gjellebæk, I. 114
 Gjelsaas, J. 196
 Gjellen, B. 184
 Gjerd, S. R. 192
 Gjerdengen, A. 75
 Gjermundsen, P. 157
 Gjervad, T. K. 222
 Gjersdal, B. 127
 Gjersdal, S. K. 225
 Gjersdal, A. E. 79
 Gjersdal, J. 22
 Gjersdal, W. 224
 Gjersum, B. L. 101
 Gjersum, T. K. 102
 Gjersvold, A. 183
 Gjersvold, J. A. 66
 Gjersøe, E. 33
 Gjersøe, J. 33
 Gjersøe, K. 40
 Gjesdal, A. K. 214
 Gjestebym, M. J. J. P. 221
 Gjessing, G. 12
 Gjestrang, O. 215
 Gjetsund, O. K. 168
 Gjetsund, O. K. 230
 Gjettum, F. 10
 Gjettum, P. 253
 Gjellebæk, H. H. 129
 Gjellebæk, E. K. 49
 Gjelstad, S. G. 24
 Gjønnes, A. B. 250
 Gjerv, P. E. 194
 Gjovaag, H. 207
 Glaserud, T. J. 74
 Glattetræ, L. 234
 Gleditsch, E. 9
 Glomlien, G. 152
 Glorud, B. J. 154
 Gluppe, G. O. 91
 Glæserud, J. A. 41
 Godaas, P. T. 234
 Godaker, D. 44
 Goffeng, R. 10
 Gokstad, O. A. 69
 Gokstad, O. M. 101
 Golden, J. M. 56
 Goll, J. 233
 Gommerud, L. 126
 Gomsrud, E. M. 71
 Gonella, O. 39
 Gornitzka, E. M. 45
 Gotfredsen, R. 40
 Gottenborg, P. 33
 Graabak, A. 179
 Graaberg, J. A. 199
 Graaberg, P. 173
 Graabræk, K. 176
 Graabræk, O. 182
 Graabræk, P. O. 182
 Graadahl, P. 182
 Graadal, A. 176
 Graadal, O. 182
 Graadal, O. 199
 Graadal, O. B. 188
 Graadal, R. 187
 Graarud, J. 144
 Graasult, G. A. 228
 Grabow, T. 179
 Graff, M. 156
 Graff, P. P. 158
 Graham, J. W. 63
 Graham, R. T. 60
 Graham, R. W. 70
 Gram, J. F. 8
 Grams, S. 155
 Granaas, H. O. 183
 Gran, H. 47
 Gran, K. 35
 Gran, K. O. 59
 Gran, M. G. 22
 Gran, S. A. J. 55
 Granaas, A. M. 25
 Granaas, H. 48
 Granaas, K. 54
 Granaas, O. 45
 Granaas, O. A. 66
 Granberg, D. 155
 Granberg, O. A. 160
 Granberg, P. 166
 Grandalsmo, J. 196
 Granerud, J. E. 168
 Granli, A. 52
 Granli, E. 154
 Granlien, O. E. 228
 Granlien, S. 140
 Granlund, A. 252
 Granlund, E. O. 122
 Granlund, H. 41
 Granlund, H. 42
 Granlund, O. 43
 Grammo, O. 189
 Grann, O. 15
 Grann, P. 159
 Granstad, O. T. 146
 Granstedt, P. A. 233
 Granstedt, T. K. 233
 Granviken, O. A. H. 153
 Granviken, J. 252
 Granoien, J. 189
 Granoien, J. 196
 Granoien, O. B. 192
 Grasmø, H. 11
 Grauer, E. 185
 Gravbraaten, K. 217
 Gravidal, B. 113
 Gravidal, G. A. 140
 Gravidal, H. 154
 Grave, J. Ø. 71
 Graven, S. 158
 Gravermoen, J. 142
 Gravningsbraaten, O. 133
 Gravrok, P. L. 195
 Gravviken, K. 69
 Grefslie, H. L. 51
 Grefsrud, A. O. 67

- Grefsrud, L. 31
 Gregersen, O. W. 107
 Gregersen, S. 114
 Green, N. O. 136
 Green, R. 114
 Green, R. 132
 Greif, H. 177
 Greif, S. 176
 Grenersen, H. M. 237
 Grennes, O. M. 79
 Grenth, A. W. 27
 Grimsgaard, E. A. 251
 Grimsrud, E. 129
 Grimstad, H. L. 59
 Grimstad, H. T. 129
 Grimstad, J. 47
 Grimstad, O. A. V. 41
 Grimstad, S. L. 149
 Grinde, J. J. 213
 Groa, H. 144
 Grosvold, G. 99
 Grosvold, J. 129
 Grothe, J. S. 169
 Grov, E. 196
 Grue, E. P. 173
 Grundstad, E. K. 241
 Grunstrom, W. 12
 Grudt, O. P. 182
 Grytbak, A. P. 195
 Grytdahl, E. E. 213
 Grytdal, J. 175
 Grytdal, O. 183
 Grøndsen, E. L. 53
 Gresby, S. 50
 Grønberg, S. 75
 Grønbaek, O. P. 84
 Grønbaek, K. I. M. 63
 Grøneng, I. 198
 Grønland, K. 154
 Grønland, L. 102
 Grønli, A. 198
 Grønli, J. 127
 Grønli, J. M. 92
 Grønli, M. 68
 Grønli, P. A. E. 132
 Grønlund, H. O. 59
 Grønneberg, A. M. 101
 Grønnerud, Th. 69
 Grønning, K. J. 179
 Grønningseter, I. 8
 Grønstad, O. 163
 Grønsvold, K. H. 146
 Grøslund, S. N. 221
 Grotaadahl, O. 182
 Grotaadal, O. H. 176
 Groterud, H. 123
 Groterud, K. K. 146
 Groterud, R. G. 145
 Grotnæs, E. 132
 Grotnæs, T. 131
 Gubberud, E. 114
 Gudal, A. 251
 Gudbrandsen, M. 69
 Gudbrandsen, P. 93
 Guddal, B. 216
 Gudim, A. K. 76
 Gudim, E. 78
 Gudim, H. M. A. 102
 Gudim, J. A. 122
 Gudim, J. M. 12
 Gudim, L. 64
 Gudim, O. 69
 Gudim, R. A. 112
- Gudmestad, L. 207
 Gudmestad, N. 208
 Gudmundsen, G. 42
 Gudmundsen, K. A. 106
 Gudmundsen, O. 91
 Gulberg, E. 79
 Gulbrandsen, A. 14
 Gulbrandsen, A. 65
 Gulbrandsen, A. 90
 Gulbrandsen, A. 93
 Gulbrandsen, A. 129
 Gulbrandsen, A. 140
 Gulbrandsen, A. 176
 Gulbrandsen, A. C. 125
 Gulbrandsen, B. H. 114
 Gulbrandsen, C. 157
 Gulbrandsen, C. A. 64
 Gulbrandsen, C. B. 134
 Gulbrandsen, E. 136
 Gulbrandsen, E. F. 71
 Gulbrandsen, E. T. 130
 Gulbrandsen, F. 55
 Gulbrandsen, F. F. 54
 Gulbrandsen, G. 91
 Gulbrandsen, G. 132
 Gulbrandsen, G. 140
 Gulbrandsen, G. 166
 Gulbrandsen, G. 195
 Gulbrandsen, G. A. 147
 Gulbrandsen, G. L. A. 111
 Gulbrandsen, G. T. 122
 Gulbrandsen, H. 53
 Gulbrandsen, H. 133
 Gulbrandsen, H. 134
 Gulbrandsen, H. C. 32
 Gulbrandsen, H. G. 152
 Gulbrandsen, H. K. 57
 Gulbrandsen, J. 65
 Gulbrandsen, J. 74
 Gulbrandsen, J. 92
 Gulbrandsen, J. 123
 Gulbrandsen, J. R. 22
 Gulbrandsen, K. A. 43
 Gulbrandsen, K. G. 78
 Gulbrandsen, K. O. 90
 Gulbrandsen, L. O. 133
 Gulbrandsen, M. 46
 Gulbrandsen, M. 85
 Gulbrandsen, N. G. 106
 Gulbrandsen, O. 96
 Gulbrandsen, O. 104
 Gulbrandsen, O. G. 169
 Gulbrandsen, O. J. 46
 Gulbrandsen, O. K. 43
 Gulbrandsen, O. K. 172
 Gulbrandsen, O. M. 20
 Gulbrandsen, R. 81
 Gulbrandsen, R. F. 120
 Gulbrandsen, R. S. O. 104
 Gulbrandsen, S. 79
 Gulbrandsen, S. 159
 Gulbrandsen, V. 28
 Gulbrandsen, V. 44
 Guldahl, A. 13
 Guldahl, J. A. 197
 Guldahl, K. 184
 Guldahl, M. A. 180
 Guldahl, O. 53
 Guldal, O. 180
 Guldal, P. M. 186
 Guldbergt, J. W. 35
 Guldjord, T. 238
- Gulhav, B. 196
 Gulland, O. T. 94
 Gullaksen, A. 225
 Gullaksen, J. A. 240
 Gulli, E. M. 58
 Gulli, H. K. 31
 Gulli, O. G. 95
 Gulliksen, G. S. 117
 Gulliksen, H. V. 117
 Gulliksen, O. 33
 Gulliksen, O. 81
 Gulliksen, S. 46
 Gulliksen, T. 50
 Gundersen, A. 99
 Gundersen, A. 157
 Gundersen, A. 161
 Gundersen, A. 253
 Gundersen, A. E. 64
 Gundersen, A. R. 219
 Gundersen, D. 205
 Gundersen, E. 20
 Gundersen, E. 34
 Gundersen, E. J. 251
 Gundersen, G. 31
 Gundersen, G. 32
 Gundersen, G. 57
 Gundersen, G. 64
 Gundersen, G. 106
 Gundersen, G. 116
 Gundersen, G. 123
 Gundersen, G. 226
 Gundersen, G. A. 65
 Gundersen, G. A. 78
 Gundersen, G. M. 245
 Gundersen, G. T. 153
 Gundersen, H. 130
 Gundersen, H. 222
 Gundersen, H. D. 80
 Gundersen, H. T. 53
 Gundersen, J. 164
 Gundersen, J. G. 116
 Gundersen, J. S. 48
 Gundersen, K. 31
 Gundersen, K. 39
 Gundersen, K. J. 98
 Gundersen, K. J. 157
 Gundersen, L. 141
 Gundersen, L. 164
 Gundersen, L. A. 131
 Gundersen, M. 234
 Gundersen, N. O. 116
 Gundersen, O. 117
 Gundersen, O. 132
 Gundersen, O. 221
 Gundersen, O. A. 220
 Gundersen, O. J. 123
 Gundersen, O. J. 146
 Gundersen, O. M. 63
 Gundersen, O. M. 190
 Gundersen, P. A. 173
 Gundersen, R. 118
 Gundersen, S. 158
 Gundersen, T. 34
 Gundersen, T. 110
 Gundersen, T. 166
 Gundhus, A. P. P. 108
 Gundhus, K. 222
 Gunnarssen, G. 238
 Gunnerud, K. E. 105
 Gunnerud, S. 109
 Gunne-tad, K. 100
 Gunnulfsen, A. F. 147
 Gurrik, A. M. 136
- Gurrik O. 138
 Gustavsen, A. O. 95
 Gustavsen, G. A. 74
 Gustavsen, H. E. 88
 Gustavsen, J. 134
 Gustavsen, J. A. 142
 Gustavsen, K. 163
 Gustavsen, K. J. 188
 Gustavsen, O. 74
 Gustavsen, O. K. 117
 Gustavsen, R. 45
 Gustavsen, R. F. 165
 Gustavsen, S. 32
 Gustavsen, S. A. 85
 Gustu, H. O. 168
 Gustu, M. O. 184
 Gustu, P. M. 168
 Gustumoen, A. 159
 Guthu, Hj. 44
 Guthu, J. O. 144
 Guttormsen, A. 134
 Guttormsen, H. H. 130
 Guttormsen, E. M. 109
 Guttormsen, J. A. 101
 Guttormsen, K. J. 104
 Guttormsen, O. L. 75
 Guttormsen, S. A. 105
 Guttormsen, T. A. 190
 Günther, O. 73
 Gydal, S. T. 212
 Gyland, J. J. 208
 Gylland, E. O. 185
 Gylland, P. R. 199
 Gylder, H. M. 107
 Gylder, J. 61
 Gynild, B. 180
 Gryng, O. A. 26
 Gyrud, M. 168
 Gystad, H. 48
 Gystad, H. M. 60
- Haaberget, E. 156**
 Haaberget, K. 181
 Haaberget, O. 157
 Haakensen, H. 74
 Haagensen, H. 168
 Haagensen, H. O. 131
 Haagensen, I. 152
 Haagensen, M. 156
 Haagensen, M. 195
 Haagensen, P. 152
 Haakens, L. 66
 Haakensen, E. 42
 Haakensen, H. S. 40
 Haakensen, H. 196
 Haakensen, H. A. 90
 Haakensen, J. 50
 Haakensen, S. 165
 Haakenstad, C. 144
 Haakenstad, H. K. 132
 Haakerud, J. 198
 Haakerud, M. 48
 Haakonsen, H. 56
 Haakonsen, H. 140
 Haakonsen, H. R. 225
 Haakonsen, O. H. 52
 Haakonsrud, E. 126
 Haakonsrud, I. B. J. 129
 Haaland, A. 207
 Haaland, B. 209
 Haaland, J. 121
 Haaland, K. W. 250

- Haaland, L. 208
 Haaland, S. R. 208
 Haaland, T. 206
 Haaland, T. 208
 Haaland, T. M. 203
 Haallmann, F. 116
 Haangman, K. G. 59
 Haangman, N. G. 46
 Haarberg, O. 11
 Haarkloun, A. 245
 Haarr, B. 209
 Haarr, M. 208
 Haarvei, J. J. 211
 Haasted, L. S. 97
 Haave, E. 17
 Haave, E. E. 37
 Haave, E. M. 171
 Haave, J. R. 140
 Haaverstad, O. J. 145
 Habberstad, A. 46
 Habberstad, H. 49
 Habberstad, H. M. 55
 Habberstad, K. 55
 Habberstad, K. R. 55
 Habberstad, S. 51
 Hafskjold, K. M. 114
 Hafskjold, O. M. 113
 Hafskjold, S. 102
 Hafslund, B. 120
 Hafslund, J. 126
 Hafstad, G. 181
 Hafstad, J. 195
 Hafstad, N. 195
 Hafstad, O. 172
 Hafstad, O. 187
 Haga, G. A. 41
 Haga, J. J. 57
 Hageberg, H. H. 92
 Hagelund, J. 13
 Hagelund, O. H. 57
 Hagelund, T. A. 42
 Hagemo, E. S. 13, 111
 Hagen, A. 13
 Hagen, A. 25
 Hagen, A. 149
 Hagen, A. 163
 Hagen, A. 176
 Hagen, A. A. 195
 Hagen, A. H. 28
 Hagen, A. L. 56
 Hagen, A. N. 164
 Hagen, A. N. 213
 Hagen, A. O. 129
 Hagen, B. A. 56
 Hagen, B. L. 13
 Hagen, C. 154
 Hagen, C. R. 251
 Hagen, E. 9
 Hagen, E. 169
 Hagen, E. K. 54
 Hagen, E. Th. 90
 Hagen, H. 216
 Hagen, H. O. 73
 Hagen, J. 152
 Hagen, J. 161
 Hagen, J. 165
 Hagen, J. A. 113
 Hagen, J. A. 151
 Hagen, J. F. 93
 Hagen, K. E. 194
 Hagen, K. G. 251
 Hagen, K. O. 77
 Hagen, K. O. 106
 Hagen, K. O. 153
 Hagen, M. 156
 Hagen, M. 169
 Hagen, M. A. 23
 Hagen, N. 190
 Hagen, O. 36
 Hagen, O. 60
 Hagen, O. 106
 Hagen, O. A. 131
 Hagen, O. C. 25
 Hagen, O. E. 194
 Hagen, O. O. 165
 Hagen, O. H. 160
 Hagen, O. I. 30
 Hagen, P. J. 197
 Hagen, P. O. 58
 Hagen, S. 112
 Hagen, S. 247
 Hager, F. 166
 Hago, A. 217
 Hajum, O. K. 225
 Hakelund, H. 38
 Hakvaag, J. 197
 Hald, J. D. F. 210
 Halden, K. I. 30
 Halfdansen, H. 147
 Hallibakken, L. T. 230
 Hallingby, O. M. 110
 Hallingstad, H. J. 132
 Halmrast, H. K. 83
 Hals, A. M. 253
 Hals, O. 251
 Hals, O. L. 249
 Halseth, P. 198
 Halseth, V. 240
 Halstadrø, K. 186
 Halstensen, O. 163
 Haltbrækken, L. 180
 Haltvik, H. 177
 Halvorsen, A. 25
 Halvorsen, A. 48
 Halvorsen, A. 155
 Halvorsen, A. 160
 Halvorsen, A. 163
 Halvorsen, A. M. 214
 Halvorsen, A. S. 118
 Halvorsen, A. Th. 65
 Halvorsen, B. 51
 Halvorsen, B. I. 95
 Halvorsen, C. A. 69
 Halvorsen, C. H. 43
 Halvorsen, E. 103
 Halvorsen, E. 155
 Halvorsen, E. J. 134
 Halvorsen, E. K. 19
 Halvorsen, F. P. 103
 Halvorsen, G. 56
 Halvorsen, H. 37
 Halvorsen, H. 59
 Halvorsen, H. 66
 Halvorsen, H. 99
 Halvorsen, H. 131
 Halvorsen, H. 145
 Halvorsen, H. 163
 Halvorsen, H. C. 34
 Halvorsen, H. E. 112
 Halvorsen, H. G. 189
 Halvorsen, H. H. 91
 Halvorsen, H. J. 64
 Halvorsen, H. M. 35
 Halvorsen, H. M. 53
 Halvorsen, H. S. 35
 Halvorsen, J. 49
 Halvorsen, J. 139
 Halvorsen, J. 183
 Halvorsen, J. O. 29
 Halvorsen, K. 169
 Halvorsen, K. 182
 Halvorsen, K. 245
 Halvorsen, K. E. 50
 Halvorsen, K. O. 90
 Halvorsen, K. G. 36
 Halvorsen, L. 52
 Halvorsen, L. 102
 Halvorsen, M. A. 50
 Halvorsen, N. H. 131
 Halvorsen, O. 61
 Halvorsen, O. 90
 Halvorsen, O. 117
 Halvorsen, O. 246
 Halvorsen, O. H. 136
 Halvorsen, O. J. 59
 Halvorsen, O. J. 115
 Halvorsen, O. K. 49
 Halvorsen, O. N. 46
 Halvorsen, O. S. 114
 Halvorsen, P. S. 100
 Halvorsen, R. 119
 Halvorsen, R. W. 253
 Halvorsen, S. 52
 Halvorsen, S. 65
 Halvorsen, S. 67
 Halvorsen, S. 133
 Halvorsen, T. 145
 Halvorsen, W. 194
 Halvorsen, W. A. 52
 Hamang, K. K. 120
 Hamburg, E. 47
 Hamburg, K. 41
 Hamburg, K. K. 89
 Hamburg, K. L. 147
 Hamburg, T. N. 143
 Hammel, H. M. 25
 Hammer, B. 187
 Hammer, H. 178
 Hammer, K. L. 192
 Hammer, O. T. 172
 Hammer, P. 187
 Hammerstad, C. 33
 Hammerstad, E. 47
 Hammerstrøm, J. 34
 Hammond, K. E. M. 53
 Hammes, A. 238
 Hammes, J. 182
 Hammes, K. I. J. 122
 Hammes, P. J. M. 239
 Hamre, G. 299
 Hamre, L. O. 211
 Hamsaas, B. 194
 Hamsaas, M. A. 190
 Hana, O. N. 229
 Hande, K. 122
 Handegaard, I. 204
 Handegaard, O. S. 223
 Handler, W. 123
 Hangaas, O. 75
 Hannestad, M. O. 39
 Hannestad, M. 32
 Hannevold, J. O. 104
 Hansen, A. 26
 Hansen, A. 32
 Hansen, A. 38
 Hansen, A. 41
 Hansen, A. 50
 Hansen, A. 66
 Hansen, A. 78
 Hansen, A. 82
 Hansen, A. 91
 Hansen, A. 92
 Hansen, A. 109
 Hansen, A. 127
 Hansen, A. 143
 Hansen, A. 156
 Hansen, A. 159
 Hansen, A. B. 27
 Hansen, A. B. 44
 Hansen, A. H. 55
 Hansen, A. M. 75
 Hansen, A. M. 142
 Hansen, A. N. 57
 Hansen, A. N. 111
 Hansen, A. O. 47
 Hansen, A. R. 51
 Hansen, A. S. 106
 Hansen, A. W. 123
 Hansen, B. 42
 Hansen, B. 96
 Hansen, B. 132
 Hansen, B. A. 130
 Hansen, B. N. 19
 Hansen, B. O. 143
 Hansen, C. 101
 Hansen, C. A. 70
 Hansen, C. A. 98
 Hansen, C. G. 62
 Hansen, C. H. 111
 Hansen, C. O. 33
 Hansen, C. R. 11
 Hansen, C. S. 36
 Hansen, C. W. 76
 Hansen, E. 18
 Hansen, E. 33
 Hansen, E. 52
 Hansen, E. 63
 Hansen, E. 90
 Hansen, E. 92
 Hansen, E. 133
 Hansen, E. 138
 Hansen, E. 146
 Hansen, E. 175
 Hansen, E. 188
 Hansen, E. 242
 Hansen, E. A. 44
 Hansen, E. G. 133
 Hansen, E. G. K. 68
 Hansen, E. H. 66
 Hansen, E. H. 69
 Hansen, E. J. 72
 Hansen, E. K. 37
 Hansen, E. K. 138
 Hansen, E. O. 119
 Hansen, E. O. F. 53
 Hansen, E. S. 103
 Hansen, E. S. 108
 Hansen, E. T. 77
 Hansen, E. T. 106
 Hansen, F. H. 54
 Hansen, F. L. 132
 Hansen, G. 16
 Hansen, G. 46
 Hansen, G. 92
 Hansen, G. 131
 Hansen, G. 145
 Hansen, G. 172
 Hansen, G. A. 65
 Hansen, G. A. 78
 Hansen, G. M. 67
 Hansen, H. 16
 Hansen, H. 28

Hansen, H. 31	Hansen, I. 51	Hansen, N. M. 163	Hansen, W. A. 93
Hansen, H. 38	Hansen, I. 90	Hansen, N. O. 217	Hansen, W. B. 108
Hansen, H. 55	Hansen, J. 19	Hansen, N. P. 89	Hansen, W. E. 73
Hansen, H. 62	Hansen, J. 59	Hansen, O. 50	Hansen, W. G. 101
Hansen, H. 64	Hansen, J. 67	Hansen, O. 82	Hansen, W. P. 140
Hansen, H. 76	Hansen, J. 85	Hansen, O. 87	Hansen, Y. E. 140
Hansen, H. 76	Hansen, J. 95	Hansen, O. 88	Hansen-Berg, R. 109
Hansen, H. 76	Hansen, J. 117	Hansen, O. 93	Hansen-Schmidt, N. 113
Hansen, H. 84	Hansen, J. 145	Hansen, O. 116	Hanserud, H. 105
Hansen, H. 85	Hansen, J. 156	Hansen, O. 124	Hanserud, O. A. 118
Hansen, H. 85	Hansen, J. 159	Hansen, O. 136	Hansgard, R. M. 86
Hansen, H. 85	Hansen, J. 166	Hansen, O. 143	Hanshus, O. 179
Hansen, H. 87	Hansen, J. 168	Hansen, O. 154	Hanslien, A. 87
Hansen, H. 87	Hansen, J. 172	Hansen, O. 163	Hanssen, A. G. 29
Hansen, H. 90	Hansen, J. A. 58	Hansen, O. 167	Hanssen, C. A. 101
Hansen, H. 91	Hansen, J. A. 78	Hansen, O. 169	Hanssen, E. 12
Hansen, H. 93	Hansen, J. A. 100	Hansen, O. A. 211	Hanssen, E. O. 108
Hansen, H. 96	Hansen, J. C. 77	Hansen, O. B. 223	Hanssen, H. 216
Hansen, H. 110	Hansen, J. F. 71	Hansen, O. F. 59	Hanssen, H. O. 27
Hansen, H. 124	Hansen, J. H. 79	Hansen, O. H. 94	Hanssen, J. 151
Hansen, H. 143	Hansen, J. H. 128	Hansen, O. J. 120	Hanssen, O. J. 61
Hansen, H. 147	Hansen, J. L. 115	Hansen, O. J. 126	Hanssen, S. 11
Hansen, H. 154	Hansen, J. M. 94	Hansen, O. J. 217	Hansen, B. T. 15
Hansen, H. 165	Hansen, J. M. 224	Hansen, O. J. 217	Hansen, V. 11
Hansen, H. 205	Hansen, J. O. 39	Hansen, O. M. 59	Hansson, T. 62
Hansen, H. 187	Hansen, J. O. 77	Hansen, O. M. 88	Haraldsen, E. 26
Hansen, H. 193	Hansen, J. O. 223	Hansen, O. M. 126	Haraldsen, E. 35
Hansen, H. 204	Hansen, K. 50	Hansen, O. M. 142	Haraldsen, G. A. 100
Hansen, H. 204	Hansen, K. 57	Hansen, O. P. 165	Haraldsen, M. 33
Hansen, H. 212	Hansen, K. 88	Hansen, O. P. 193	Haraldsen, M. 129
Hansen, H. 212	Hansen, K. 136	Hansen, O. T. 56	Haraldsen, R. E. 103
Hansen, H. 220	Hansen, K. 161	Hansen, O. T. 59	Haraldsen, S. 116
Hansen, H. 222	Hansen, K. 228	Hansen, O. T. 84	Haraldseth, P. A. A. 230
Hansen, H. A. 66	Hansen, K. A. 63	Hansen, O. T. 136	Haraldstad, G. K. 212
Hansen, H. A. 69	Hansen, K. A. 125	Hansen, P. 192	Harborg, H. A. 195
Hansen, H. A. 83	Hansen, K. E. 111	Hansen, P. A. 134	Harborg, K. A. 195
Hansen, H. A. 129	Hansen, K. H. 82	Hansen, P. E. 50	Harborg, M. 198
Hansen, H. A. 139	Hansen, K. H. 120	Hansen, P. E. 144	Hardeide, K. O. 103
Hansen, H. B. 26	Hansen, K. H. 137	Hansen, P. M. 140	Harlam, H. 178
Hansen, H. B. 165	Hansen, K. I. 186	Hansen, P. W. 140	Harlem, H. M. 32
Hansen, H. D. 40	Hansen, K. J. 11	Hansen, R. B. 68	Harlem, J. 251
Hansen, H. E. 73	Hansen, K. J. 142	Hansen, R. B. 109	Harm, T. 133
Hansen, H. E. 102	Hansen, K. J. 219	Hansen, R. E. 114	Harper, J. 178
Hansen, H. E. 111	Hansen, K. L. 70	Hansen, R. G. 48	Harper, J. W. 182
Hansen, H. E. 115	Hansen, K. L. 85	Hansen, R. I. 108	Harsjoen, J. 182
Hansen, H. E. 186	Hansen, K. M. 35	Hansen, R. J. 103	Harsjoen, O. M. 183
Hansen, H. E. 242	Hansen, K. M. 51	Hansen, R. K. 70	Harstad, K. 26
Hansen, H. G. 72	Hansen, K. M. 115	Hansen, R. Ø. 70	Harstad, S. O. 92
Hansen, H. G. 224	Hansen, K. N. 214	Hansen, S. 112	Hartmann, W. A. 8
Hansen, H. H. 184	Hansen, K. O. 67	Hansen, S. 131	Haslestad, L. 104
Hansen, H. I. 59	Hansen, K. P. 190	Hansen, S. 140	Hasler, H. M. 147
Hansen, H. J. 67	Hansen, K. V. 78	Hansen, S. 151	Hassel, S. 154
Hansen, H. J. 116	Hansen, L. 105	Hansen, S. 206	Hauan, B. 12
Hansen, H. J. 146	Hansen, L. 161	Hansen, S. 219	Hauan, T. 172
Hansen, H. J. K. 50	Hansen, L. 183	Hansen, S. B. 51	Haugdahl, L. 178
Hansen, H. K. 25	Hansen, L. H. 222	Hansen, S. I. 82	Hauen, H. F. 120
Hansen, H. K. 74	Hansen, L. M. 76	Hansen, S. I. 160	Haug, A. 154
Hansen, H. M. 43	Hansen, M. 77	Hansen, S. T. 56	Haug, A. K. 69
Hansen, H. M. 64	Hansen, M. 83	Hansen, T. 75	Haug, A. M. M. 115
Hansen, H. M. 138	Hansen, M. 89	Hansen, T. 81	Haug, A. N. 28
Hansen, H. M. 216	Hansen, M. 120	Hansen, T. 92	Haug, A. R. 109
Hansen, H. N. 221	Hansen, M. 126	Hansen, T. 103	Haug, B. 82
Hansen, H. O. 26	Hansen, M. 142	Hansen, T. 110	Haug, B. A. 82
Hansen, H. O. 86	Hansen, M. A. 72	Hansen, T. 116	Haug, H. K. 115
Hansen, H. O. 115	Hansen, M. A. 134	Hansen, T. 123	Haug, I. M. 45
Hansen, H. O. 119	Hansen, M. A. 140	Hansen, T. 190	Haug, K. 31
Hansen, H. P. 64	Hansen, M. J. 129	Hansen, T. 213	Haug, K. A. 167
Hansen, H. P. 66	Hansen, M. O. 75	Hansen, T. 239	Haug, K. E. T. 82
Hansen, H. S. 118	Hansen, N. 15	Hansen, T. A. 203	Haug, K. T. 59
Hansen, H. S. 125	Hansen, N. 22	Hansen, T. H. 137	Haug, L. 48
Hansen, H. T. 51	Hansen, N. 33	Hansen, Th. L. A. 62	Haug, M. O. 160
Hansen, H. T. 124	Hansen, N. 76	Hansen, T. O. 144	Haug, O. 162
Hansen, I. 14	Hansen, N. E. 115	Hansen, W. 103	Haug, O. 184

- Haug, O. A. 42
 Haug, S. 166
 Haug, S. S. 11
 Hangaard, A. H. 33
 Haugard, O. 119
 Hangaard, S. 183
 Haugan, H. 178
 Haugan, I. A. 186
 Haugan, N. J. 191
 Haugan, O. 20
 Haugan, O. O. 121
 Hauge, A. B. 216
 Hauge, E. V. 70
 Hauge, H. T. 84
 Hauge, J. 42
 Hauge, K. M. 222
 Hauge, O. L. 73
 Hauge, Y. 124
 Haugen, A. 25
 Haugen, A. 120
 Haugen, A. 175
 Haugen, A. 177
 Haugen, A. B. 241
 Haugen, A. H. 72
 Haugen, A. L. 189
 Haugen, A. K. 41
 Haugen, B. 29
 Haugen, E. 38
 Haugen, E. 151
 Haugen, G. A. 102
 Haugen, G. P. 177
 Haugen, H. M. 141
 Haugen, I. 15
 Haugen, J. 56
 Haugen, J. 151
 Haugen, J. G. 144
 Haugen, K. 103
 Haugen, L. 128
 Haugen, L. B. 210
 Haugen, M. 118
 Haugen, M. J. 174
 Haugen, N. M. J. 102
 Haugen, O. 29
 Haugen, O. 170
 Haugen, O. A. 89
 Haugen, O. A. 251
 Haugen, O. J. 187
 Haugen, O. L. 196
 Haugen, P. 191
 Haugen, R. 95
 Haugen, S. H. 110
 Haugen, T. 13
 Haugen, T. E. 24
 Haugen, T. J. 197
 Hauger, A. M. 129
 Hauger, G. H. 42
 Haugerud, A. T. 104
 Haugerud, H. 130
 Haugerud, J. 145
 Haugerud, R. 9
 Haugerud, T. M. 110
 Haugstad, O. W. 255
 Haugland, A. J. 215
 Haugland, A. M. 103
 Haugland, F. 217
 Haugland, G. H. 206
 Haugland, J. 40
 Haugland, L. 209
 Haugland, O. A. 61
 Hauglie, O. 166
 Hauglund, J. K. 38
 Hauges, O. 88
 Haugness, H. 179
- Haugom, J. P. 169
 Haugom, O. P. 168
 Haugsmoen, E. 99
 Haugstad, G. 208
 Haugstangen, K. T. 145
 Haugstangen, O. 130
 Haugsvang, P. 11
 Haukland, A. M. J. 228
 Haukland, N. 222
 Haukland O. I. 207
 Haukland, P. 66
 Hauland, H. 245
 Haus, E. O. 218
 Havdahl, A. S. 188
 Havdahl, N. 196
 Havdal, L. 176
 Haveland, O. 35
 Havn, H. 169
 Havn, S. S. 170
 Havre, G. M. 222
 Havre, J. G. 228
 Havstad, A. 45
 Heckmann, J. 28
 Hedemann, A. 104
 Hedemann, A. 124
 Hedemann, H. 34
 Hedemann, H. 164
 Hedemann, J. R. 66
 Hedemann, O. R. 27
 Hedemann, R. R. 149
 Hedenstad, J. 129
 Hedenstad, O. 108
 Hedenstad, O. M. 220
 Hedum, A. A. 37
 Hefre, O. 118
 Hefte, A. B. 99
 Hegg, O. O. 230
 Hegg, K. K. 217
 Hegg, M. M. 227
 Hegg, N. 122
 Hegg, O. K. 230
 Heggelund, A. 49
 Heggelund, A. A. 158
 Heggelund, T. 7
 Heggenhougen, R. 255
 Heggernes, A. J. 185
 Heggernes, J. A. 185
 Heggstad, M. C. 130
 Hegdahl, L. A. 215
 Hegdahl, P. M. 109
 Heggen, S. A. 94
 Hegna, J. B. 24
 Hegnes, H. 87
 Hegre, N. 112
 Hegre, N. J. 167
 Heggrenes, N. D. 217
 Heggro, K. 122
 Heen, T. Ø. B. 23
 Heia, E. P. 74
 Heiberger, E. 7
 Heide, K. 17
 Heidenreich-Blis, S. 14
 Heien, A. 131
 Heimdal, J. K. K. 245
 Heimdal, K. P. 246
 Heimli, H. O. 36
 Heimli, O. 53
 Heier, O. 13, 17
 Heier, O. M. 42
 Heiestad, A. 29
 Heiestad, E. 108
 Heiestad, F. G. 144
 Heistad, S. G. 144
- Hekleberg, O. L. O. 104
 Helberg, K. A. 52
 Heldahl, B. I. N. 129
 Heldal, K. L. 226
 Helgaker, E. A. 30
 Helgaker, I. E. 253
 Helgaker, K. 44
 Helgaker, T. 58
 Helgeland, H. N. 332
 Helgerud, H. B. 256
 Helgerud, W. O. 108
 Helgesen, A. 102
 Helgesen, A. 166
 Helgesen, A. 225
 Helgesen, B. 110
 Helgesen, E. K. 116
 Helgesen, H. 69
 Helgesen, H. 75
 Helgesen, H. 112
 Helgesen, H. E. 217
 Helgesen, H. P. 125
 Helgesen, K. A. 113
 Helgesen, L. A. 100
 Helgesen, O. A. 223
 Helgesen, T. 121
 Helgestuen, K. 168
 Helge, H. 207
 Helledal, A. 40
 Hellene, H. M. 56
 Hellene, L. S. 222
 Hellestræ, J. M. 226
 Helleners, B. 221
 Helleners, T. 209
 Hellerud, H. 63
 Hellerud, K. 62
 Hellsnes, I. 222
 Helliksen, H. 127
 Hellum, A. 217
 Hellum, B. 126
 Hellum, J. E. 165
 Hellum, O. M. 165
 Helsing, O. B. 22
 Heltberg, A. O. B. 32
 Heltberg, E. 28
 Heltberg, E. S. 24
 Helvik, M. M. 205
 Helvik, S. 204
 Helvik, T. M. 206
 Hem, A. 13
 Hemb, A. 106
 Hemb, O. 136
 Henghs, E. A. 52
 Hench, C. 174
 Henne, H. 225
 Hennie, B. 31
 Hennie, K. 34
 Hennie, L. N. 101
 Hennie, R. 56
 Henrichsen, A. 45
 Henrichsen, W. 112
 Henriksen, A. 139
 Henriksen, A. 159
 Henriksen, A. B. 49
 Henriksen, A. E. 59
 Henriksen, A. M. 29
 Henriksen, H. 237
 Henriksen, H. E. 64
 Henriksen, H. M. 131
 Henriksen, H. M. 225
 Henriksen, J. G. 131
 Henriksen, J. K. L. 242
 Henriksen, K. E. 75
 Henriksen, K. E. 136
- Henriksen, K. H. 97
 Henriksen, N. H. M. 212
 Henriksen, O. 69
 Henriksen, O. E. 138
 Henriksen, S. 92
 Henriksen, S. D. 103
 Henriksen, T. 76
 Henum, J. E. 120
 Herberg, G. 50
 Herberg, H. 164
 Herdahl, O. M. 55
 Hergot, G. J. 252
 Hergot, J. M. K. 242
 Herigstad, A. 207
 Herland, M. N. 212
 Hermandrud, E. 59
 Hermansen, B. A. 72
 Hermansen, H. 136
 Hermansen, H. L. 122
 Hermansen, J. 90
 Hermansen, K. 53
 Hermansen, K. B. 63
 Hermansen, L. G. 166
 Hermansen, M. 164
 Hermansen, R. 80
 Hermansen, S. 91
 Hermansen, S. O. 51
 Hermansen, T. 75
 Hermanstad, K. 193
 Hernes, Th. 123
 Hernes, A. S. 175
 Hernes, B. L. 227
 Hernes, B. O. 214
 Hernes, C. N. 173
 Hernes, E. R. 154
 Hernes, G. A. 152
 Hernes, H. 151
 Hernes, H. H. 83
 Hernes, H. M. 93
 Hernes, H. N. 220
 Hernes, H. T. 173
 Hernes, K. 150
 Hernes, K. M. 86
 Hernes, O. S. 226
 Hernes, P. M. 26
 Herredsvæla, V. 209
 Herstad, J. M. 176
 Hervig, A. E. 99
 Hervik, E. 181
 Hestaas, A. A. 246
 Hestaas, A. J. 245
 Hestad, S. G. 228
 Hesthammer, R. 73
 Hestvaag, S. 235
 Hestvad, S. 207
 Heyerdahl, J. A. 27
 Hilden, O. H. 124
 Hilden, S. E. 133
 Hille, A. J. 214
 Hille, C. 23
 Hille, H. K. 174
 Hilmén, A. J. 32
 Hilsen, E. E. 144
 Hilsen, E. O. 117
 Hilstad, O. 215
 Hilton, A. M. 30
 Hilton, H. 118
 Hilton, H. J. 222
 Hilsberg, A. 102
 Hindrum, F. R. 28
 Hindrum, P. 182
 Hinna, G. 204
 Hinna, J. 110

Hinsverkronning, E. 197	Holand, O. 187	Holten, O. 180	Hovind, O. 249
Hirsch, T. K. 17, 21	Holberg, O. M. 162	Holter, B. B. 160	Hovdsveen, K. O. 146
Hitland, A. 217	Holby, C. 99	Holter, J. B. 24	Hovland, K. J. 219
Hjelm, F. F. 68	Holland, E. 41	Holter, J. 213	Hovland, K. M. 57
Hjellnes, K. J. 239	Holland, E. 153	Holter, L. H. 78	Hovland, O. J. P. 219
Hjermstad, J. O. 65	Holland, T. M. 50	Holter, W. F. 10	Hovstad, O. 47
Hjerten, J. O. 141	Holdbak, O. 198	Holth, A. E. 74	Hugdahl, I. O. 174
Hjertholm, K. 124	Holden, A. 160	Holth, A. H. 29	Hugdahl, O. 61
Hjetland, A. 214	Holden, E. B. O. 58	Holth, H. A. 36	Hulbak, G. 137
Hjortland, I. A. 223	Holden, M. 102	Holdt, J. 124	Hulberg, G. M. 58
Hjulstad, O. 181	Holden, M. P. 176	Holth, J. A. 126	Hultgren, H. 169
Hjernevik, A. S. 227	Holden, M. P. 189	Holth, K. 114	Hultmann, G. 67
Hjernevik, H. A. I. 229	Holden, O. 195	Holth, N. N. 229	Humerfelt, S. 148
Hjernevik, H. N. 213	Hole, B. D. 218	Holth, R. W. 70	Hummelstad, S. M. 22
Hjernevik, J. H. 228	Hole, L. N. 228	Holthe, E. A. 101	Hummelvoll, H. 186
Hjernevik, N. H. 221	Hole, O. J. 211	Holthe, J. 182	Hunderi, I. A. 214
Hjernevik, N. K. 230	Hole, S. 251	Holthe, H. C. 35	Hunstad, J. A. J. 241
Hoas, E. J. 174	Holen, J. L. 45	Holthe, H. H. 31	Hunstad, S. A. 115
Hobber, E. 133	Holen, K. K. 197	Holthe, J. J. 78	Hundveen, I. B. S. 214
Hodne, O. 234	Holen, O. 252	Holthe, O. K. 190	Hurum, S. 12
Hodnebrug, P. O. 139	Holgersen, H. 224	Holtlesmo, A. M. J. 180	Hurv, G. T. 247
Hodt, A. H. 110	Holjen, G. H. 101	Holtmon, O. 8	Husa, O. 199
Hodt, B. O. 105	Holm, A. K. 80	Holto, L. 230	Husborn, A. T. 24
Hodt, C. M. 64	Holm, B. 112	Honerud, K. 118	Husby, A. 146
Hodt, J. 114	Holm, C. 152	Honerud, M. 46	Husby, J. M. 178
Hodt, K. J. 77	Holm, H. A. 134	Honnemyhr, O. T. 245	Husby, L. 199
Hodr, O. 135	Holm, J. A. 198	Hovne, K. S. 220	Huse, M. 111
Hodr, O. A. 134	Holm, J. O. 124	Hopstock, O. A. 249	Huseby, J. H. E. 66
Hodr, T. 120	Holm, J. T. 54	Horg, A. 176	Huseby, O. 100
Hoel, A. 49	Holm, K. O. 210	Horn, H. E. 23	Husemoen, T. J. 223
Hoel, A. 153	Holm, M. 156	Horn, F. 8	Husemoen, T. J. 228
Hoel, E. M. 70	Holm, O. F. 154	Horne, H. C. A. 28	Huslende, O. 111
Hoel, G. 8	Holm, O. M. 25	Horne, K. 24	Husmoen, S. 170
Hoel, G. G. 55	Holm, P. J. 160	Horne, L. 158	Husum, K. 173
Hoel, I. 57	Holm, T. H. 79	Hornes, M. M. 218	Huvenes, O. O. 54
Hoel, K. J. 159	Holm, W. 214	Hornæs, H. E. 222	Hvaal, J. W. 112
Hoel, K. W. 71	Holm, Jønsen R. 42	Hornæs, J. J. 226	Hval, M. 114
Hoel, L. A. 42	Holm-Thune, E. 10	Hornseth, E. 43	Hval, M. O. 23
Hoel, M. 35	Holmberg, H. T. 119	Horrigo, J. A. 177	Hval, O. 101
Hoel, M. P. 44	Holmboe, F. 250	Horrigmoe, J. A. H. 239	Hvalby, B. L. 30
Hoel, P. 240	Holmen, G. 105	Horrigo, B. H. 185	Hvalryg, O. G. 240
Hoel, E. S. 109	Holmen, K. 169	Horrigo, H. M. H. 186	Hvalsengen, G. T. 52
Hoen, O. 68	Holmen, K. E. 127	Horrisland, J. R. M. 202	Hvam, M. A. 26
Hoen, P. A. 33	Holmen, M. 33	Horrisland, R. 212	Hvamstad, O. M. 65
Hoen, S. 109	Holmen, M. M. 94	Hotvedt, H. E. 110	Hverven, O. 38
Hoff, A. H. 98	Holmen, N. 133	Houen, E. 213	Hverven, P. K. 74
Hoff, A. J. 50	Holmen, P. K. 80	Houen, H. J. W. 251	Hviding, G. A. 28
Hoff, G. 30	Holmen, P. T. 122	Houmsmoen, O. 74	Hvidsten, J. 128
Hoff, H. 173	Holmen, T. 113	Horvei, B. L. 212	Hvosløf, F. 249
Hoff, J. H. 250	Hohmene, P. O. J. 122	Horvei, B. S. 229	Hydal, E. E. 118
Hoff, L. 172	Holmer, B. 18, 236	Horvei, H. J. 223	Hyldmo, O. 195
Hoff, O. A. 118	Holmgren, C. 39	Horvei, I. K. J. 124	Hyldmo, S. O. 197
Hoff, R. 173	Holmlund, M. 163	Horvei, J. L. 217	Hylm, H. 31
Hoff, T. A. 26	Holmlund, O. 156	Horvei, S. L. 230	Hylle, K. B. 229
Hoff, W. 97, 255	Holmstrøm, K. 112	Horvei, S. S. 215	Hysted, O. A. 61
Hoflund, P. A. 51	Holmsen, A. 14	Horverak, S. 233	Hæhre, C. 125
Hofsløkken, K. 235	Holmsen, O. J. 161	Horvik, K. L. 217	Hæhre, G. M. 145
Hofsrud, K. 60	Holmsen, S. 254	Hovde, B. M. H. 45	Hæhre, G. O. 142
Hofstad, E. 177	Holst, A. 73	Hovde, E. E. 142	Hæhre, H. N. 221
Hofstad, E. E. 179	Holst, A. 110	Hovde, E. J. E. 145	Hæhre, R. 119
Hofstad, N. 197	Holst, F. 10	Hovde, E. R. 214	Hære, H. G. 147
Hogness, H. 179	Holst, J. M. S. 65	Hovde, G. 144	Hærnes, S. O. 221
Hognestad, A. 206	Holst, J. R. 175	Hovde, G. N. 141	Hoe, O. A. 100
Hognestad, B. 207	Holst, K. 181, 184	Hovde, H. 29	Hoen, Th. 43
Hognestad, H. 205	Holst, O. K. 140	Hovde, H. 147	Hogaas, J. B. 240
Hognestad, K. 205	Holst, R. 178	Hovde, H. N. 221	Hogaasen, H. M. 39
Hognestad, K. 206	Holst, T. 175	Hovden, O. H. 142	Hø2y, A. E. 33
Hogstad, A. J. 213	Holsten, S. 71	Hove, A. 181, 184	Hogden, O. A. 85
Hokaaen, O. M. 49	Holt, E. 188	Hove, A. O. 191	Hoglund, O. I. 9
Hokstad, A. 252	Holtan, J. K. 144	Hove, O. A. 208	Hoitberg, H. J. 128
Holbøe, A. G. 241	Holtan, O. 135	Hovelsen, G. 175	Hoiden, M. W. 83
	Holtan, O. 136	Hovind, I. J. 199	Hoie, B. 204
		Hovind, K. H. 190	Hoien, G. A. 33

- Høien, T. 209
 Høilandssjøen, J. B. L. 217
 Høiland, H. 113
 Høistad, M. 150
 Høitorp, K. J. 38
 Høivang, A. 43
 Høkkie, A. S. K. 145
 Høland, G. O. 110
 Hølen, K. K. 115
 Hønen, H. 89
 Hønstad, K. K. 193
 Høstflot, O. 196
 Høstad, O. 189
 Høsoien, A. 189
 Høsoien, I. 198
 Høsoien, O. A. 195
 Høyem, I. 178
 Høyendahl, R. 63
 Høyer, L. M. 146
- I**gland, C. 215
 Ihlaug, M. T. A. 87
 Ihlang, T. 115
 Ihle, K. B. 204
 Ihlebak, A. J. 65
 Ihlebak, J. 140
 Ihlebak, S. 128
 Ilaug, H. A. 78
 Ihagen, O. 163
 Isaas, T. 237
 Indretvår, O. J. N. 238
 Indseth, H. 31
 Ingdahl, K. 191
 Indahl, E. 176
 Ingebregtsen, C. J. 28
 Ingebretsen, A. E. 77
 Ingebretsen, H. 116
 Ingebretsen, I. 206
 Ingebretsen, K. 204
 Ingebregtsen, H. G. 224
 Ingebregtsen, K. 238
 Ingebregtsen, O. K. 80
 Ingebregtsen, S. B. G. 215
 Ingier, F. S. 7
 Ingjerd, J. O. 77
 Ingstad, K. T. 199
 Ingvaldsen, J. 43
 Ingvaldsen, I. 113
 Ingvaldsen, I. 152
 Ingvaldsen, P. 67
 Innleggen, H. H. 146
 Irgens, J. K. 9
 Isachsen, C. D. 244
 Isachsen, O. 227
 Isaksen, A. B. 78
 Isaksen, B. J. 128
 Isaksen, H. 127
 Isaksen, I. 122
 Isaksen, I. K. A. 224
 Isaksen, M. 118
 Isaksen, P. 85
 Isaksen, T. 109
 Isaksen, S. 179
 Isberg, A. N. M. 69
 Isberg, L. R. 36
 Istad, A. A. 216
 Ivarsen, E. 177
 Ivarson, G. 41
 Iversen, A. 44
 Iversen, A. 119
 Iversen, B. 71
- Iversen, B. 161
 Iversen, C. 19
 Iversen, E. 41
 Iversen, G. 190
 Iversen, H. 167
 Iversen, H. T. 38
 Iversen, I. 61
 Iversen, I. 90
 Iversen, I. 129
 Iversen, I. 182
 Iversen, I. 207
 Iversen, I. 251
 Iversen, I. J. 82
 Iversen, I. J. 99
 Iversen, J. 65
 Iversen, J. 106
 Iversen, J. C. 159
 Iversen, J. O. 193
 Iversen, J. S. 37
 Iversen, K. E. 114
 Iversen, K. N. 239
 Iversen, L. A. 140
 Iversen, N. F. 132
 Iversen, O. 80
 Iversen, O. 118
 Iversen, O. E. 80
 Iversen, O. K. 167
 Iversen, S. 185
 Iversen, S. 217
 Iversen, S. 227
 Iversen, S. H. 43
 Iversen, T. 48
 Iversen, T. 87
 Iversen, T. A. 215
 Iversen, T. H. 145
 Iversen, H. 250
- J**acobsen, A. 13
 Jacobsen, A. 44
 Jacobsen, A. 198
 Jacobsen, A. B. 225
 Jacobsen, A. K. 19
 Jacobsen, A. S. 35
 Jacobsen, C. J. O. 28
 Jacobsen, E. 24
 Jacobsen, G. F. 27
 Jacobsen, H. 49
 Jacobsen, H. 67
 Jacobsen, H. 81
 Jacobsen, H. 244
 Jacobsen, H. R. 42
 Jacobsen, I. H. 129
 Jacobsen, I. K. 68
 Jacobsen, I. M. 225
 Jacobsen, J. 110
 Jacobsen, J. 114
 Jacobsen, J. 195
 Jacobsen, J. 206
 Jacobsen, J. 220
 Jacobsen, J. A. 100
 Jacobsen, J. E. 82
 Jacobsen, J. M. N. 141
 Jacobsen, J. N. 53
 Jacobsen, J. R. 212
 Jacobsen, K. 46
 Jacobsen, K. 67
 Jacobsen, K. 115
 Jacobsen, K. J. 186
 Jacobsen, K. N. 207
 Jacobsen, M. A. 81
 Jacobsen, O. 46
 Jacobsen, O. 70
- Jacobsen, O. 211
 Jacobsen, S. J. 76
 Jacobsen, S. J. 220
 Jacobsen, T. 205
 Jacobsen, T. 246
 Jahn, B. E. O. 133
 Jahnsen, G. H. 96
 Jahnsen, K. 138
 Jahr, A. 9
 Jahr, E. 108
 Jahr, H. 59
 Jahren, A. A. 147
 Jahren, B. 130
 Jahren, O. H. 108
 Jahren, O. T. 31
 Jahren, P. O. 81
 Jahrnes, E. O. 102
 Jahrnes, M. 128
 Jakobsen, A. 160
 Jakobsen, A. 172
 Jakobsen, E. P. 193
 Jakobsen, H. 238
 Jakobsen, H. B. 179
 Jakobsen, H. J. 55
 Jakobsen, H. P. 192
 Jakobsen, J. 169
 Jakobsen, J. K. B. 242
 Jakobsen, J. P. 237
 Jakobsen, K. 64
 Jakobsen, L. S. 172
 Jakobsen, M. N. 192
 Jakobsen, O. 91
 Jakobsen, O. 187
 Jakobsen, O. I. 77
 Jakobsen, P. R. 191
 Jakobsen, R. E. 140
 Jakobsen, S. 175
 Jakobsen, T. 175
 Jaktsland, H. 110
 Jamt, O. 199
 Jansen, A. 220
 Jansen, A. M. 186
 Jansen, A. N. 117
 Jansen, C. 128
 Jansen, E. 87
 Jansen, G. H. 127
 Jansen, J. 138
 Jansen, J. A. 32
 Jansen, J. A. 88
 Jansen, J. F. 162
 Jansen, O. 152
 Jansen, O. 175
 Janssen, A. 136
 Jarmann, J. P. A. 153
 Jelstad, H. 105
 Jemterud, J. 227
 Jemterud, O. 214
 Jemterud, O. O. 145
 Jemterud, S. 110
 Jensen, A. 12
 Jensen, A. 40
 Jensen, A. 78
 Jensen, A. 120
 Jensen, A. N. 221
 Jensen, C. 89
 Jensen, C. 144
 Jensen, C. J. 11
 Jensen, D. 41
 Jensen, E. 67
 Jensen, E. 93
 Jensen, E. J. 95
 Jensen, E. M. 30
 Jensen, E. R. 39
- Jensen, F. W. 115
 Jensen, G. A. 71
 Jensen, G. W. 65
 Jensen, H. 26
 Jensen, H. 48
 Jensen, H. 52
 Jensen, H. 78
 Jensen, H. 161
 Jensen, H. A. 67
 Jensen, H. J. 25
 Jensen, H. L. 33
 Jensen, H. N. A. 139
 Jensen, H. O. 42
 Jensen, H. T. 32
 Jensen, H. T. 112
 Jensen, H. W. 69
 Jensen, I. R. 71
 Jensen, J. 90
 Jensen, J. 91
 Jensen, J. 107
 Jensen, J. 136
 Jensen, J. 159
 Jensen, J. 195
 Jensen, J. 241
 Jensen, J. A. 31
 Jensen, J. D. 63
 Jensen, J. F. D. 27
 Jensen, J. H. 64
 Jensen, J. H. 160
 Jensen, J. K. 176
 Jensen, J. M. 134
 Jensen, J. N. 120
 Jensen, K. 74
 Jensen, K. 86
 Jen en, K. 94
 Jensen, K. A. 78
 Jensen, K. J. 88
 Jensen, K. N. 78
 Jensen, K. W. 127
 Jensen, L. A. 149
 Jensen, L. H. 119
 Jensen, M. 37
 Jensen, M. 167
 Jensen, M. G. 50
 Jensen, M. J. 34
 Jensen, O. 35
 Jensen, O. 75
 Jensen, O. 89
 Jensen, O. 152
 Jensen, O. 238
 Jensen, O. J. 30
 Jensen, O. J. 154
 Jensen, P. 71
 Jensen, P. 86
 Jensen, P. G. 167
 Jensen, P. M. 58
 Jensen, R. 56
 Jensen, R. H. G. 140
 Jensen, R. J. 41
 Jensen, R. O. 120
 Jensen, R. R. 71
 Jensen, S. 10
 Jensen, S. 33
 Jensen, S. 48
 Jensen, S. 49
 Jensen, S. 55
 Jensen, S. 107
 Jensen, S. 158
 Jensen, S. A. 32
 Jensen, S. M. 114
 Jensen, T. 132
 Jensen, T. 205
 Jensen, T. 253

Jenssen, E. W. 43	Johansen, A. 126	Johansen, J. 126	Johansen, O. 72
Jenssen, G. 84	Johansen, A. 161	Johansen, J. 133	Johansen, O. 80
Jenssen, H. 43	Johansen, A. 164	Johansen, J. 151	Johansen, O. 85
Jenssen, O. 44	Johansen, A. 166	Johansen, J. 158	Johansen, O. 95
Jenssen, O. 171	Johansen, A. 166	Johansen, J. 164	Johansen, O. 136
Jenssen, O. K. 183	Johansen, A. 168	Johansen, J. 169	Johansen, O. 159
Jenssen, R. 18	Johansen, A. 175	Johansen, J. 170	Johansen, O. 161
Jensrud, K. A. 90	Johansen, A. 177	Johansen, J. 174	Johansen, O. 187
Jensrud, H. 104	Johansen, A. 185	Johansen, J. 187	Johansen, O. 190
Jensrud, O. H. 35	Johansen, A. A. 87	Johansen, J. 199	Johansen, O. 215
Jermstad, T. 195	Johansen, A. K. 192	Johansen, J. 218	Johansen, O. E. 175
Jerpsteth, A. E. 39	Johansen, A. M. 179	Johansen, J. 228	Johansen, O. F. 96
Jervan, M. 194	Johansen, A. M. 185	Johansen, J. A. 13	Johansen, O. H. 42
Jevne, R. 153	Johansen, A. W. 50	Johansen, J. A. 85	Johansen, O. H. 92
Joachimssen, H. A. 117	Johansen, A. W. 86	Johansen, J. A. 99	Johansen, O. I. 87
Johannessen, A. 23	Johansen, B. 44	Johansen, J. A. 185	Johansen, O. J. 140
Johannessen, A. 23	Johansen, A. 54	Johansen, J. C. 125	Johansen, O. K. 157
Johannessen, A. 67	Johansen, B. 46	Johansen, J. F. 132	Johansen, O. L. 113
Johannessen, A. 67	Johansen, B. 193	Johansen, J. F. 174	Johansen, O. O. 51
Johannessen, A. K. 41	Johansen, B. 243	Johansen, J. H. 47	Johansen, O. T. 65
Johannessen, A. M. 87	Johansen, B. A. 131	Johansen, J. H. 86	Johansen, P. 66
Johannessen, B. 29	Johansen, B. J. 39	Johansen, J. H. 94	Johansen, P. 160
Johannessen, H. 30	Johansen, B. J. 192	Johansen, J. K. 177	Johansen, P. J. K. 239
Johannessen, H. 70	Johansen, B. S. 217	Johansen, J. L. 96	Johansen, P. S. 81
Johannessen, H. B. 31	Johansen, C. A. 64	Johansen, J. M. 84	Johansen, R. 14
Johannessen, H. C. 26	Johansen, C. E. 71	Johansen, J. M. 93	Johansen, R. 163
Johannessen, J. 156	Johansen, C. F. 86	Johansen, J. M. 95	Johansen, R. 181
Johannessen, J. A. 22	Johansen, D. J. H. 43	Johansen, J. M. 120	Johansen, R. A. 51
Johannessen, J. A. 27	Johansen, E. 35	Johansen, J. M. 172	Johansen R. B. 188
Johannessen, J. B. 63	Johansen, E. 72	Johansen, J. M. 246	Johansen, R. B. 241
Johannessen, J. H. 71	Johansen, E. 106	Johansen, J. O. K. 19	Johansen, R. G. 130
Johannessen, K. 173	Johansen, E. 109	Johansen, J. P. 58	Johansen, R. J. 154
Johannessen, K. A. 222	Johansen, E. 149	Johansen, J. P. 62	Johansen, S. 37
Johannessen, K. E. 54	Johansen, E. 159	Johansen, J. R. 86	Johansen, S. 132
Johannessen, L. 77	Johansen, E. 165	Johansen, J. R. 146	Johansen, S. D. 111
Johannessen, M. 13	Johansen, E. 188	Johansen, J. S. 94	Johansen, S. E. 29
Johannessen, M. 92	Johansen, E. A. 43	Johansen, J. V. 47	Johansen, S. M. 94
Johannessen, O. 60	Johansen, E. A. 114	Johansen, J. V. 57	Johansen, T. 164
Johannessen, O. M. 22	Johansen, E. J. 177	Johansen, K. 98	Johansen, T. 186
Johannessen, S. F. 83	Johansen, E. M. 237	Johansen, K. 113	Johansen, T. A. 116
Johannessen, S. G. 68	Johansen, E. O. 54	Johansen, K. 129	Johansen, T. D. M. 121
Johannessen, T. 22	Johansen, F. 47	Johansen, K. 186	Johansen, T. H. 54
Johannessen, T. 40	Johansen, F. M. 178	Johansen, K. A. 37	Johne, K. G. 118
Johannessen, A. 12	Johansen, F. W. 200	Johansen, K. A. 55	Johnsen, A. 112
Johannessen, A. 207	Johansen, G. 132	Johansen, K. A. 65	Johnsen, A. 176
Johannessen A. J. 241	Johansen, G. 169	Johansen, K. A. 96	Johnsen, A. 180
Johannessen, A. M. 58	Johansen, G. A. 131	Johansen, K. A. 133	Johnsen, A. I. 143
Johannessen, B. 135	Johansen, G. M. A. 241	Johansen, K. B. 138	Johnsen, A. J. 111
Johannessen, E. H. 140	Johansen, G. W. 36	Johansen, K. B. 242	Johnsen, A. J. 176
Johannessen, E. M. 65	Johansen, H. 7	Johansen, K. H. 108	Johnsen, A. J. 237
Johannessen, G. 127	Johansen, H. 38	Johansen, K. J. 60	Johnsen, A. J. G. 172
Johannessen, G. J. 225	Johansen, H. 51	Johansen, K. J. 67	Johnsen, A. S. 31
Johannessen, H. J. 137	Johansen, H. 119	Johansen, K. J. 74	Johnsen, B. 191
Johannessen, H. O. 138	Johansen, H. 119	Johansen, K. J. 107	Johnsen, C. 163
Johannessen, I. 29	Johansen, H. 131	Johansen, K. J. 167	Johnsen, C. B. 11
Johannessen, J. E. 84	Johansen, H. 136	Johansen, K. L. 47	Johnsen, E. A. 63
Johannessen, J. N. 98	Johansen, H. 197	Johansen, K. O. 130	Johnsen, E. K. 239
Johannessen, J. O. 94	Johansen, H. A. 67	Johansen, L. 105	Johnsen, F. 45
Johannessen, K. J. 34	Johansen, H. E. 71	Johansen, L. 219	Johnsen, F. 217
Johannessen, M. 54	Johansen, H. E. 129	Johansen, L. O. 31	Johnsen, G. K. 66
Johannessen, M. F. 78	Johansen, H. M. 52	Johansen, L. O. 189	Johnsen, H. 139
Johannessen, O. E. 138	Johansen, H. M. 71	Johansen, L. K. 61	Johnsen, H. A. 19
Johannessen, O. M. 113	Johansen, H. M. 124	Johansen, L. M. 76	Johnsen, H. A. 176
Johannessen, P. A. 125	Johansen, H. S. 107	Johansen, M. 28	Johnsen, H. C. D. 108
Johannessen, R. 63	Johansen, I. 95	Johansen, M. 92	Johnsen, H. H. 238
Johannessen, S. 64	Johansen, I. 153	Johansen, M. 153	Johnsen, H. J. 237
Johannessen, T. A. H. 136	Johansen, I. J. 143	Johansen, M. 169	Johnsen, H. K. 160
Johansen, A. 17	Johansen, J. 54	Johansen, M. 178	Johnsen, H. M. 224
Johansen, A. 25	Johansen, J. 66	Johansen, M. E. 13	Johnsen, I. 176
Johansen, A. 26	Johansen, J. 66	Johansen, M. R. 32	Johnsen, I. T. 172
Johansen, A. 60	Johansen, J. 75	Johansen, M. W. G. 57	Johnsen, J. 39
Johansen, A. 92	Johansen, J. 87	Johansen, O. 26	Johnsen, J. 136
Johansen, A. 116	Johansen, J. 114	Johansen, O. 58	Johnsen, J. 141

- Johnsen, J. 146
 Johnsen, J. 165
 Johnsen, J. 175
 Johnsen, J. 194
 Johnsen, J. 232
 Johnsen, J. 236
 Johnsen, J. 239
 Johnsen, J. 249
 Johnsen, J. H. 164
 Johnsen, J. K. 120
 Johnsen, J. K. 127
 Johnsen, J. M. 122
 Johnsen, J. M. 131
 Johnsen, J. M. 184
 Johnsen, J. O. 194
 Johnsen, J. O. 70
 Johnsen, J. R. 212
 Johnsen, K. 180
 Johnsen, K. E. 38
 Johnsen, K. M. 104
 Johnsen, L. 178
 Johnsen, M. 80
 Johnsen, M. 149
 Johnsen, N. 130
 Johnsen, N. J. 240
 Johnsen, O. 143
 Johnsen, O. 183
 Johnsen, O. 185
 Johnsen, O. A. 78
 Johnsen, O. K. 183
 Johnsen, P. 199
 Johnsen, P. 197
 Johnsen, P. J. H. 23
 Johnsen, R. 79
 Johnsen, R. O. 214
 Johnsen, S. 149
 Johnsen, S. 179
 Johnsen, S. 207
 Johnsen, S. 215
 Johnsen, S. A. 124
 Johnsen, T. S. 68
 Johnsgaard, O. H. 145
 Johnsrud, E. 213
 Johnsrud, E. S. 230
 Johnsrud, J. O. 64
 Jokstad, K. 114
 Jonas, O. M. A. 112
 Jonassen, A. 229
 Jonassen, K. E. 129
 Jonassen, M. G. 72
 Jonassen, S. E. 113
 Joramo, L. T. 169
 Jordal, I. S. 217
 Jordal, R. O. 222
 Jorde, C. 165
 Jordfald, H. 40
 Jordfald, M. 41
 Jortveit, N. M. N. 232
 Jotun, H. 41
 Jourdain, H. 31
 Juliusen, G. 86
 Juliusen, J. 147
 Juliusen, J. M. 116
 Juliusen, O. J. 30
 Julsrud, C. 150
 Junge, O. M. 211
 Justad, B. 114
 Justad, I. 14
 Justvik, N. M. 233
 Juva, G. 123
 Jynge, A. G. 7
 Jystad, J. 182
 Jølsen, M. H. 127
 Jølstad, A. 149
 Jølstad, O. E. 55
 Jørgensen, A. 110
 Jørgensen, A. J. 99
 Jørgensen, A. J. 241
 Jørgensen, A. R. 87
 Jørgensen, B. 120
 Jørgensen, B. M. 138
 Jørgensen, D. A. 240
 Jørgensen, E. 253
 Jørgensen, F. 212
 Jørgensen, G. 127
 Jørgensen, G. 135
 Jørgensen, H. 60
 Jørgensen, H. 152
 Jørgensen, H. K. 91
 Jørgensen, J. 9
 Jørgensen, J. 49
 Jørgensen, J. 51
 Jørgensen, J. 129
 Jørgensen, J. 134
 Jørgensen, J. 153
 Jørgensen, J. 166
 Jørgensen, J. 246
 Jørgensen, J. A. 126
 Jørgensen, J. A. 193
 Jørgensen, L. 193
 Jørgensen, L. O. 246
 Jørgensen, M. 19
 Jørgensen, M. W. 81
 Jørgensen, O. 81
 Jørgensen, O. 246
 Jørgensen, O. A. 41
 Jørgensen, P. 26
 Jørgensen, P. 56
 Jørgensen, R. 40
 Jørgensen, R. B. 78
 Jørgensen, T. 31
 Jørgensen, T. 87
 Jørgensen, T. A. 139
 Jørgensen, T. S. 183
 Jørstad, C. A. 27
 Jørstad, E. 249
 Jørstad, N. 197
K
 Kaalstad, W. 81
 Kaasen, A. 172
 Kaasen, O. E. 172
 Kaastad, J. 47
 Kaastrup, O. K. 162
 Kaggerud, E. M. 116
 Kalland, J. D. 228
 Kalland, M. P. 214
 Kallenbach, I. K. 23
 Kambo, T. 222
 Kampervold, O. A. 192
 Kannick, L. 41
 Karenussen, H. 167
 Karenussen, P. 167
 Karlsen, A. 33
 Karlsen, A. 35
 Karlsen, A. 93
 Karlsen, A. 117
 Karlsen, A. E. 67
 Karlsen, A. E. 130
 Karlsen, A. G. 72
 Karlsen, B. H. N. O. 242
 Karlsen, B. M. 93
 Karlsen, B. R. 107
 Karlsen, D. M. 54
 Karlsen, E. 83
 Karlsen, E. 91
 Karlsen, E. 96
 Karlsen, E. 115
 Karlsen, E. 125
 Karlsen, E. 165
 Karlsen, E. L. 112
 Karlsen, F. 47
 Karlsen, F. 92
 Karlsen, F. E. 55
 Karlsen, G. O. 70
 Karlsen, H. 52
 Karlsen, H. 55
 Karlsen, H. A. 71
 Karlsen, H. A. 105
 Karlsen, H. A. 119
 Karlsen, H. B. 125
 Karlsen, H. J. 32
 Karlsen, H. J. 213
 Karlsen, H. M. 47
 Karlsen, H. M. 95
 Karlsen, H. M. 114
 Karlsen, H. O. 94
 Karlsen, I. L. 132
 Karlsen, I. O. 53
 Karlsen, J. 38
 Karlsen, J. 74
 Karlsen, J. 78
 Karlsen, J. A. 58
 Karlsen, J. A. 223
 Karlsen, J. H. 109
 Karlsen, J. H. 163
 Karlsen, J. M. 222
 Karlsen, J. O. 50
 Karlsen, J. S. 94
 Karlsen, J. W. 53
 Karlsen, K. 44
 Karlsen, K. 49
 Karlsen, K. 105
 Karlsen, K. A. 53
 Karlsen, K. A. 67
 Karlsen, K. A. 75
 Karlsen, K. A. 219
 Karlsen, K. A. 224
 Karlsen, K. E. 41
 Karlsen, K. M. 75
 Karlsen, K. P. 85
 Karlsen, K. S. 118
 Karlsen, L. 80
 Karlsen, M. 86
 Karlsen, M. 123
 Karlsen, M. K. 146
 Karlsen, O. 43
 Karlsen, O. 86
 Karlsen, O. 92
 Karlsen, Ola 107
 Karlsen, O. F. M. 223
 Karlsen, O. H. 90
 Karlsen, O. I. 110
 Karlsen, O. K. M. 82
 Karlsen, O. M. 89
 Karlsen, O. S. 37
 Karlsen, P. 36
 Karlsen, P. 55
 Karlsen, P. 232
 Karlsen, P. 253
 Karlsen, S. A. 81
 Karlsen, S. G. 133
 Karlsen, S. L. 237
 Karlsen, S. O. 93
 Karlsen, T. 84
 Karlsrud, J. A. 76
 Karlsrud, M. 114
 Karlstad, B. 72
 Karlstad, M. 60
 Karlstrup, T. K. 40
 Karpanini, V. A. 116
 Kartevold, K. 220
 Kartomten, H. 165
 Kartvedt, I. J. M. 217
 Karud, T. 19
 Kasin, H. J. 141
 Kaspersen, G. 79
 Kaspersen, H. O. 67
 Kaspersen, K. 75
 Kaspersen, K. 92
 Kaspersen, K. J. 66
 Kathrud, H. 139
 Kaulum, H. B. 58
 Kaupang, O. 106
 Kavlertud, L. O. 53.
 Kavli, G. 250
 Kemp, D. O. 56
 Keiserud, E. 26
 Kieffland, A. M. B. 249
 Kieffland, M. K. S. 12
 Kierulf-Hansen, H. J. 233
 Kigen, J. 146
 Kiledal, O. R. O. 233
 Kile, N. J. 235
 Killi, T. 169
 Killingmo, A. 10
 Killingrød, K. R. 213
 Kilmås, E. 196
 Kind, A. G. B. 161
 Kinberg, K. W. 184
 Kinn, H. 50
 Kinn, K. 40
 Kinn, K. G. 53
 Kirkbak, H. 178
 Kirkeby, L. 29
 Kirkeby, P. 183
 Kirkeby, P. 199
 Kirkeide, J. 134
 Kirkeng, A. K. 83
 Kirkeing, I. A. 19.
 Kirkeing, K. A. A. 77
 Kirksøther, A. T. 191
 Kisen, H. K. 28
 Kisen, O. K. A. 42
 Kittilsbraaten, M. A. 108
 Kittilsen, C. A. 125
 Kittilsen, A. T. 123
 Kittelsen, E. 118
 Kittilsen, E. W. R. 124
 Kittilsen, H. 246
 Kittilsen, L. 129
 Kittilsen, V. 162
 Kjeldaa, E. E. H. 115
 Kjeldbye, H. 103
 Kjeldsen, A. 152
 Kjeldsberg, O. 179
 Kjelgaard, E. K. 93
 Kjelgaard, K. M. 94
 Kjellsberg, K. J. S. 95
 Kjellsberg, H. 91
 Kjellsberg, J. 35
 Kjelsrud, O. E. 148
 Kjemperud, B. L. 130
 Kjemperud, H. J. 116
 Kjemperud, I. W. 133
 Kjendlie, O. N. 165
 Jenner, A. T. 124
 Kjensmo, A. J. 90
 Kjensmo, J. J. 90
 Kjensli, E. L. 28
 Kjensli, K. 29

- Kjensli, K. 252
 Kjernsvik, E. A. 40
 Kjetsaa, A. A. 235
 Kjetsaa, N. A. 235
 Kjeverud, N. H. 101
 Kjos, R. 73
 Kjosbakken, H. 158
 Kjoss, K. B. R. 84
 Kjosstuen, G. 170
 Kjustad, A. 42
 Kjustad, A. T. 15
 Kjuus, C. A. 62
 Kjuus, J. H. 58
 Kjuus, K. H. A. 72
 Kjuus, R. M. H. 63
 Kjæmperud, N. A. 128
 Kjær, B. H. 144
 Kjærman, E. J. 142
 Kjærnsh, H. M. 61
 Kjølmoe, J. 174
 Kjøttstad, O. 107
 Kjønniken, K. W. 164
 Kjøndal, O. J. 229
 Kjønstad, O. 181
 Kjørven, O. E. 42
 Kjøsterud, P. E. 105
 Kjøstolsen, I. 106
 Klafstad, H. K. 219
 Klanderud, O. G. 53
 Klarholm, E. T. 142
 Klausen, I. 211
 Klavestad, A. T. 71
 Klemmetsen, S. 126
 Kleppan, K. H. B. 116
 Klerud, H. G. 82
 Klevan, O. 172
 Cleveland, L. A. 225
 Klevan, E. H. 130
 Klevan, H. 123
 Klevan, H. J. 119
 Klevan, J. A. 150
 Klevan, K. A. 227
 Klevjerud, H. A. 121
 Klevjer, E. K. M. 109
 Klevsland, A. O. 193
 Klengen, O. 258
 Klippen, J. 158
 Klippenberg, P. R. 123
 Klitzing, J. 250
 Klovholt, I. M. 117
 Klubnæs, A. J. M. S. 242
 Klubnæs, H. J. A. H. 242
 Kluften, F. 56
 Klüver, H. J. 173
 Klüver, E. 44
 Kløcker, J. F. 10
 Kløgetvedt, K. 204
 Kløgetvedt, S. 216
 Kløvstad, A. 165
 Kløvstad, G. 164
 Kløvstad, P. 18, 236
 Knappen, O. J. 136
 Knapskog, A. M. 213
 Knardahl, F. 24
 Knatten, E. 38
 Knatten, M. E. 58
 Knansen, M. A. 223
 Kneel, I. M. T. 238
 Knive, O. L. 110
 Knivedalen, S. J. 134
 Knoph, R. 23
 Knudsen, A. 14
 Knudsen, A. 69
 Knudsen, A. 100
 Knudsen, A. 125
 Knudsen, A. 166
 Knudsen, C. 172
 Knudsen, C. A. 76
 Knudsen, C. J. 102
 Knudsen, E. 130
 Knudsen, E. 162
 Knudsen, E. 183
 Knudsen, E. A. 218
 Knudsen, E. A. 239
 Knudsen, E. J. 179
 Knudsen, E. S. 105
 Knudsen, G. 99
 Knudsen, H. 101
 Knudsen, H. 113
 Knudsen, H. 125
 Knudsen, H. 234
 Knudsen, H. 256
 Knudsen, H. A. 137
 Knudsen, I. J. 220
 Knudsen, J. 28
 Knudsen, J. 129
 Knudsen, J. 167
 Knudsen, J. E. 200
 Knudsen, K. 156
 Knudsen, K. 160
 Knudsen, K. 168
 Knudsen, K. 173
 Knudsen, K. 184
 Knudsen, K. B. 190
 Knudsen, K. G. 99
 Knudsen, K. G. 150
 Knudsen, K. M. 102
 Knudsen, M. 106
 Knudsen, M. 256
 Knudsen, O. 124
 Knudsen, O. 195
 Knudsen, O. K. 173
 Knudsen, O. M. 128
 Knudsen, O. M. 217
 Knudsen, O. T. 220
 Knudsen, P. K. 222
 Knudsen, S. J. 128
 Knudsen, S. O. 127
 Knudsen, T. 155
 Knudsen, T. M. 241
 Knudsen, T. U. 139
 Knutsen, A. 246
 Knutsen, B. 244
 Knutsen, G. 168
 Knutsen, H. M. T. 150
 Knutsen, I. 118
 Knutsen, K. 116
 Knutsen, K. 120
 Knutsen, K. B. 122
 Knutsen, L. 47
 Knutsen, P. 21
 Knutsen, O. 112
 Knutsen, O. T. 24
 Knutsen, R. 45
 Knutzen, E. 172
 Knutzon, N. 8
 Kock, A. N. 72
 Koen, L. A. 177
 Kokkin, A. 152
 Koksvisk, I. A. 173
 Kolb, H. 50
 Kolberg, O. 137
 Kolbjørnsen, J. T. 223
 Kolbjørnsen, R. 110
 Kolbjørnsen, T. B. 223
 Kolbu, K. 94
 Koll-Fraufjord, H. 250
 Kollerud, F. 46
 Kolrud, J. 211
 Kolrud, S. 215
 Kolloen, K. A. 128
 Kolseth, A. 138
 Kolshus, P. G. 70
 Kolsrud, B. 250
 Kolsrud, O. 29
 Kolstad, A. 79
 Kolstad, A. 189
 Kolstad, J. 185
 Kolstad, K. 118
 Kolstad, O. A. 173
 Kolstad, O. J. 78
 Kolstad, P. 188
 Kolstad, P. A. 177
 Kolstad, P. S. 154
 Kolve, L. J. 214
 Kolvig, J. E. O. 41
 Kommandantvold, J. 174
 Kongshaug, A. 179
 Koppang, L. 167
 Koppang, O. 15
 Koppang, O. 33
 Koppang, T. 160
 Kopperud, N. T. 87
 Kopstad, H. H. 106
 Kopstad, J. C. 121
 Kopstad, O. K. 145
 Kopstad, R. H. H. 127
 Kopstad, S. A. 135
 Korgen, J. M. J. 237
 Korgerud, K. 71
 Korgerrud, K. K. 125
 Korneliusen, Ad. M. 233
 Korneliusen, J. 85
 Korsjøen, A. 182
 Korsjøen, B. H. 172
 Korslund, M. 167
 Korslund, O. A. 161
 Korsmo, A. 233
 Korsmo, A. A. 58
 Korsmo, S. 211
 Korsviken, O. 88
 Kortvedt, O. H. 112
 Kortvedt, P. H. 116
 Kosberg, E. 109
 Kosberg, J. 170
 Kosberg, M. L. 113
 Koth, O. O. 173
 Kotsbak, J. N. 175
 Kraabel, L. J. 166
 Kraakaas, O. J. J. 83
 Kraakelund, L. J. 145
 Krabberød, K. 103
 Krabberød, K. 108
 Krabberød, O. J. 58
 Krabseth, H. 89
 Krabseth, W. H. 70
 Kragerud, A. K. 214
 Krekling, E. J. 114
 Krekling, S. 124
 Kringberg, N. 137
 Kringtrø, T. O. 196
 Kristensen, A. 234
 Kristensen, F. 108
 Kristensen, F. L. 240
 Kristensen, H. 19
 Kristensen, H. 50
 Kristensen, H. 113
 Kristensen, H. M. 30
 Kristensen, J. 132
 Kristensen, J. B. 93
 Kristensen, K. 41
 Kristensen, K. 143
 Kristensen, K. 208
 Kristensen, K. 212
 Kristensen, O. 16
 Kristensen, O. 68
 Kristensen, O. K. 60
 Kristensen, O. M. 130
 Kristensen, R. 66
 Kristensen, R. E. 115
 Kristensen, T. 35
 Kristiansen, A. 38
 Kristiansen, A. 49
 Kristiansen, A. 61
 Kristiansen, A. 67
 Kristiansen, A. 92
 Kristiansen, A. 93
 Kristiansen, A. 110
 Kristiansen, A. 139
 Kristiansen, A. 163
 Kristiansen, A. 164
 Kristiansen, A. 169
 Kristiansen, A. B. 147
 Kristiansen, A. I. 85
 Kristiansen, A. K. 94
 Kristiansen, A. K. 119
 Kristiansen, B. 54
 Kristiansen, B. 138
 Kristiansen, B. 163
 Kristiansen, B. 179
 Kristiansen, B. 205
 Kristiansen, C. 174
 Kristiansen, E. 35
 Kristiansen, E. 42
 Kristiansen, E. 76
 Kristiansen, E. 77
 Kristiansen, E. 92
 Kristiansen, E. 138
 Kristiansen, E. A. 138
 Kristiansen, F. 79
 Kristiansen, F. 203
 Kristiansen, F. N. 43
 Kristiansen, G. 37
 Kristiansen, G. 227
 Kristiansen, G. A. 118
 Kristiansen, G. M. 76
 Kristiansen, H. 29
 Kristiansen, H. 29
 Kristiansen, H. 51
 Kristiansen, H. 55
 Kristiansen, H. B. O. 40
 Kristiansen, H. C. 130
 Kristiansen, H. J. 130
 Kristiansen, H. J. 241
 Kristiansen, H. N. 112
 Kristiansen, H. O. 84
 Kristiansen, H. O. 135
 Kristiansen, I. 193
 Kristiansen, I. H. J. 195
 Kristiansen, J. 18
 Kristiansen, J. 39
 Kristiansen, J. 69
 Kristiansen, J. 95
 Kristiansen, J. 117
 Kristiansen, J. 132
 Kristiansen, J. 147
 Kristiansen, J. 160
 Kristiansen, J. 162
 Kristiansen, J. A. 82
 Kristiansen, J. A. 94

- Kristiansen, J. A. 118
 Kristiansen, J. E. 132
 Kristiansen, J. E. 136
 Kristiansen, J. F. 63
 Kristiansen, J. L. 239
 Kristiansen, K. 46
 Kristiansen, K. 137
 Kristiansen, K. 147
 Kristiansen, K. 161
 Kristiansen, Karl A. 84
 Kristiansen, K. A. 165
 Kristiansen, K. A. L. 104
 Kristiansen, K. E. 140
 Kristiansen, K. G. 30
 Kristiansen, K. H. 63
 Kristiansen, K. H. 74
 Kristiansen, K. H. 79
 Kristiansen, K. J. 187
 Kristiansen, K. M. 28
 Kristiansen, K. O. 155
 Kristiansen, K. T. 54
 Kristiansen, L. 179
 Kristiansen, L. J. 79
 Kristiansen, M. 156
 Kristiansen, N. 166
 Kristiansen, O. 53
 Kristiansen, O. 114
 Kristiansen, O. 114
 Kristiansen, O. 133
 Kristiansen, O. 168
 Kristiansen, O. E. 85
 Kristiansen, O. E. 115
 Kristiansen, O. H. 123
 Kristiansen, O. K. 77
 Kristiansen, O. L. 159
 Kristiansen, O. M. 85
 Kristiansen, O. S. 191
 Kristiansen, P. 243
 Kristiansen, P. H. 85
 Kristiansen, P. E. 115
 Kristiansen, R. 118
 Kristiansen, R. 164
 Kristiansen, R. 241
 Kristiansen, R. M. 19
 Kristiansen, S. 76
 Kristiansen, S. 82
 Kristiansen, S. A. 63
 Kristiansen, S. A. 120
 Kristiansen, S. O. 133
 Kristiansen, T. 11
 Kristiansen, Th. 60
 Kristiansen, Th. 162
 Kristiansen, T. A. 95
 Kristiansen, T. B. 46
 Kristiansen, T. E. 238
 Kristiansen, V. 26
 Kristiansen, W. B. 193
 Kristoffersen, A. 95
 Kristoffersen, A. F. 110
 Kristoffersen, B. 93
 Kristoffersen, E. 120
 Kristoffersen, E. A. 119
 Kristoffersen, G. 54
 Kristoffersen, G. 62
 Kristoffersen, G. M. 92
 Kristoffersen, H. 36
 Kristoffersen, H. 116
 Kristoffersen, H. 143
 Kristoffersen, H. N. 138
 Kristoffersen, I. K. 37
 Kristoffersen, J. 81
 Kristoffersen, J. 145
 Kristoffersen, J. G. 134
 Kristoffersen, K. 103
 Kristoffersen, K. 120
 Kristoffersen, K. 165
 Kristoffersen, K. A. 240
 Kristoffersen, K. E. 77
 Kristoffersen, K. G. 124
 Kristoffersen, K. H. 94
 Kristoffersen, K. J. 75
 Kristoffersen, K. R. 54
 Kristoffersen, K. R. 24
 Kristoffersen, M. 127
 Kristoffersen, M. 192
 Kristoffersen, O. P. 61
 Kristoffersen, O. S. 51
 Kristoffersen, P. 124
 Kristoffersen, P. 132
 Kristoffersen, P. 163
 Kristoffersen, S. 43
 Kristoffersen, T. 146
 Kristoffersen, T. A. 131
 Kristoffersen, T. Ø. 137
 Krog, B. 45
 Krog, J. 179
 Krogen, H. 66
 Krogen, H. 187
 Krogen, L. H. 184
 Krogen, P. 186
 Krogh, C. A. 258
 Krogh, J. 254
 Krogh, N. 107
 Krogh, T. 120
 Krohg, S. 149
 Krogshus, J. O. E. 190
 Krogsrud, N. J. 122
 Krogstad, A. 109
 Krogstad, A. 181
 Krogstad, A. E. 108
 Krogstad, A. J. 242
 Krogstad, A. R. 66
 Krogstad, B. 182
 Krogstad, E. 182
 Krogstad, E. L. 184
 Krogstad, E. O. 184
 Krogstad, I. J. 177
 Krogstad, J. 134
 Krogstad, J. 189
 Krogstad, J. 183
 Krogstad, J. 197
 Krogstad, J. J. 197
 Krogstad, J. O. 182
 Krogstad, K. S. 87
 Krogstad, L. J. 241
 Krogstad, N. 195
 Krogstad, P. A. 174
 Krogstad, S. L. 191
 Krogstad, T. 111
 Krogsvold, H. J. 68
 Kroksven, M. 156
 Krone, K. M. 128
 Kronmo, E. 196
 Kronseth, O. 29
 Krusby, E. 67
 Krüper, H. 99
 Kufas, O. B. 238
 Kullebund, H. J. A. 77
 Kullebund, O. 131
 Kulien, O. 7
 Kulstad, P. J. 152
 Kulsrud, H. 78
 Kulvik, E. 193
 Kvalbeim, M. 60
 Kvale, N. O. 105
 Kvalheim, A. 213
 Kvalheim, K. J. K. 225
 Kvalvær, J. E. 189
 Kvam, A. H. 192
 Kvarme, E. J. 82
 Kvelstad, J. E. O. 185
 Kvensjo, O. H. 242
 Kverneng, H. 196
 Kverneng, J. 178
 Kverneng, J. 179
 Kverneng, O. A. 189
 Kvernhusøyen, H. 157
 Kvernrod, P. 178
 Kvernstad, F. 199
 Kverum, H. 9
 Kvesetengen, O. M. 31
 Kveseth, O. 101
 Kream, B. 157
 Kvie, J. 297
 Kvikne, C. M. 173
 Kvilekval, A. 227
 Kvilekval, K. 230
 Kvilekval, N. N. 230
 Kvilekval, L. H. 227
 Kvilekval, S. H. 227
 Kvilekval, S. N. 227
 Kvilhaug, O. 296
 Kvilhaug, T. 149
 Kvilhaug, T. 212
 Kvinge, K. 108
 Kvisle, O. 100
 Kvisle, O. 178
 Kvistad, J. 183
 Kvitvang, J. 186
 Kværne, G. A. 23
 Kydland, R. 205
 Kynsveen, O. M. 34
 Kystad, K. M. 185
 Kystad, P. 185
 Köhler, G. K. 183
 Köhler, S. 185
L
 Laasby, J. 32
 Laastad, J. M. 228
 Laaveg, O. O. 85
 Lagesen, A. 135
 Lagesen, J. 126
 Laget, H. O. H. 51
 Lahlum, P. B. K. 249
 Lambrightsen, B. 207
 Landgraaff, I. 129
 Landmark, J. R. H. 258
 Landstad, J. 148
 Langaas, J. 102
 Langaard, I. 60
 Langaard, O. 78
 Langaas, A. 188
 Langaker, M. A. 227
 Langbraaten, K. O. 40
 Lange, H. 165
 Lange, N. M. 111
 Langeland, A. O. 249
 Langelo, H. G. 98
 Langen, A. 187
 Langen, J. 198
 Langen, L. 172
 Langerud, O. 144
 Langerud, O. 251
 Langhelle, N. O. 218
 Langhelle, O. M. O. 227
 Langhølen, J. 51
 Langletet, I. 184
 Langletet, O. 189
 Langli, L. 193
 Langnes, O. 92
 Langseth, A. 15
 Langseth, A. 56
 Langseth, A. 162
 Langseth, H. 27
 Langseth, H. O. 161
 Langseth, L. K. 170
 Langseth, O. 47
 Langseth, O. B. G. 122
 Langseth, P. H. 35
 Langtvet, S. 15
 Langloien, I. 182
 Lappen, O. M. 257
 Larsen, A. 23
 Larsen, A. 26
 Larsen, A. 29
 Larsen, A. 52
 Larsen, A. 89
 Larsen, A. 101
 Larsen, A. 105
 Larsen, A. 122
 Larsen, A. 192
 Larsen, A. 207
 Larsen, A. H. C. 122
 Larsen, A. J. 88
 Larsen, A. J. 168
 Larsen, A. L. 59
 Larsen, A. L. 85
 Larsen, A. L. 85
 Larsen, A. M. 152
 Larsen, A. S. 107
 Larsen, B. 56
 Larsen, B. 130
 Larsen, B. C. 34
 Larsen, B. E. 165
 Larsen, B. G. 25
 Larsen, B. H. 224
 Larsen, C. 27
 Larsen, C. E. 15, 17
 Larsen, C. E. 103
 Larsen, C. T. 63
 Larsen, D. 52
 Larsen, E. 66
 Larsen, E. 88
 Larsen, E. 154
 Larsen, E. 155
 Larsen, E. 169
 Larsen, E. B. 152
 Larsen, E. G. O. 117
 Larsen, E. J. 37
 Larsen, E. J. 52
 Larsen, E. J. 140
 Larsen, E. L. 157
 Larsen, E. T. 11
 Larsen, F. 62
 Larsen, F. 115
 Larsen, F. M. 43
 Larsen, G. 31
 Larsen, G. 71
 Larsen, G. 92
 Larsen, G. 116
 Larsen, G. 121
 Larsen, G. 161
 Larsen, G. 164
 Larsen, G. 169
 Larsen, G. A. 241
 Larsen, G. M. 48
 Larsen, H. 28
 Larsen, H. 60
 Larsen, H. 62
 Larsen, H. 114
 Larsen, H. 158

- Larsen, H. 163
 Larsen, H. A. 131
 Larsen, H. E. 132
 Larsen, H. I. 120
 Larsen, H. I. A. 120
 Larsen, H. J. 118
 Larsen, H. L. 57
 Larsen, H. M. 86
 Larsen, H. N. 162
 Larsen, I. 74
 Larsen, I. A. 41
 Larsen, I. J. 191
 Larsen, J. 62
 Larsen, J. 72
 Larsen, J. 78
 Larsen, J. 81
 Larsen, J. 85
 Larsen, J. 106
 Larsen, J. 123
 Larsen, J. 127
 Larsen, J. 152
 Larsen, J. 153
 Larsen, J. A. 127
 Larsen, J. D. 15
 Larsen, J. E. 143
 Larsen, J. H. 33
 Larsen, J. K. 164
 Larsen, J. M. 72
 Larsen, J. M. 101
 Larsen, K. 140
 Larsen, K. A. 76
 Larsen, K. B. 110
 Larsen, K. E. 86
 Larsen, K. H. 37
 Larsen, K. J. 74
 Larsen, K. J. 227
 Larsen, K. L. 47
 Larsen, K. M. 161
 Larsen, K. O. L. 77
 Larsen, K. R. 79
 Larsen, L. 11
 Larsen, L. 23
 Larsen, L. 83
 Larsen, L. 118
 Larsen, L. 141
 Larsen, L. 158
 Larsen, L. 162
 Larsen, L. 164
 Larsen, L. 203
 Larsen, L. 207
 Larsen, L. A. 117
 Larsen, L. A. 120
 Larsen, L. A. 142
 Larsen, L. C. 125
 Larsen, L. E. 212
 Larsen, L. H. 59
 Larsen, L. J. 87
 Larsen, L. J. 225
 Larsen, L. K. 221
 Larsen, L. M. 27
 Larsen, L. M. 151
 Larsen, L. O. 116
 Larsen, L. O. 160
 Larsen, L. P. 34
 Larsen, L. P. 41
 Larsen, L. P. 85
 Larsen, L. S. 163
 Larsen, L. T. 115
 Larsen, M. 98
 Larsen, M. 169
 Larsen, M. B. 164
 Larsen, M. B. 240
 Larsen, M. S. B. 238
- Larsen, N. 44
 Larsen, N. B. 15
 Larsen, N. C. 116
 Larsen, N. G. 119
 Larsen, O. 40
 Larsen, O. 49
 Larsen, O. 58
 Larsen, O. 68
 Larsen, O. 85
 Larsen, O. 92
 Larsen, O. 92
 Larsen, O. 116
 Larsen, O. 122
 Larsen, O. 142
 Larsen, O. 152
 Larsen, O. 162
 Larsen, O. 164
 Larsen, O. 167
 Larsen, O. 212
 Larsen, O. A. 87
 Larsen, O. G. 36
 Larsen, O. G. 86
 Larsen, O. K. 59
 Larsen, O. R. 39
 Larsen, O. S. 136
 Larsen, O. Th. 160
 Larsen, P. 107
 Larsen, P. 128
 Larsen, P. 212
 Larsen, P. L. 75
 Larsen, R. 59
 Larsen, R. 117
 Larsen, R. 117
 Larsen, R. 140
 Larsen, R. 245
 Larsen, R. E. 70
 Larsen, R. G. 161
 Larsen, R. M. 73
 Larsen, S. 12
 Larsen, S. 49
 Larsen, S. I. 119
 Larsen, T. 53
 Larsen, T. 92
 Larsen, Th. H. 43
 Larsen, T. L. 124
 Larsen, T. M. 48
 Larsen, V. 68
 Larsen V. E. 63
 Larssen, A. L. 234
 Larssen, A. P. L. 242
 Larssen, B. O. 239
 Larssen, C. A. 172
 Lau H. 26
 Lau, K. J. 119
 Laugerud, G. H. 70
 Laugsleth, A. K. 30
 Laulo, K. R. 178
 Laup, S. 178
 Laurantsson, 255
 Laurin, A. L. 179
 Lauritzen, H. O. 83
 Lauritzen, J. 103
 Lauritzen, K. 159
 Lauritzen, L. I. 233
 Lauritzen, O. J. 244
 Lauritzen, P. 109
 Lauritzen S. E. 70
 Leander, S. O. E. 31
 Ledang, A. 10
 Lehn, I. 183
 Leikvoll, O. 219
 Lein, P. M. 55
 Leirud, T. L. N. 83
- Leivulfsrud, J. 110
 Leland, T. J. 232
 Lemme, J. B. 230
 Lenander, N. E. 258
 Lende, A. 206
 Lende, R. 208
 Lenas, J. 141
 Lenas, O. O. 141
 Leonsen, A. 96
 Leonsen, B. 49
 Leonsen, H. 37
 Leonsen, O. 96
 Ler, H. I. 197
 Lerbræk, O. 60
 Lerreggen, J. 197
 Leer, I. A. 175
 Leer, J. R. 192
 Leer, K. M. 190
 Lerdal, P. 58
 Lergaard, P. 197
 Lervaag, A. 194
 Lessund, T. 17
 Lia, B. 134
 Lian, A. 123
 Lian, K. I. K. 187
 Lian, O. R. 191
 Lie, A. 222
 Lie, A. J. 66
 Lie, C. 19
 Lie, F. O. 59
 Lie, H. 109
 Lie, H. 151
 Lie, H. O. 72
 Lie, J. 179
 Lie, J. O. 59
 Lie, K. 129
 Lie, K. K. 13
 Lie, L. 42
 Lie, L. E. 72
 Lie, M. 9
 Lie, N. K. 61
 Lie, O. 51
 Lie, O. C. 228
 Lie, O. J. 158
 Lie, O. K. 230
 Lie, O. O. 47
 Lie, P. 161
 Lie, P. J. 174
 Lie, S. 31
 Lie, S. K. 228
 Lie, T. L. 206
 Lieblein, J. H. 136
 Lieblein, L. N. 99
 Lieblein, S. 108
 Lied, H. R. A. 252
 Lien, A. C. 195
 Lien, A. J. 251
 Lien, B. 251
 Lien, G. 19
 Lien, H. 196
 Lien, H. A. A. 246
 Lien, I. O. 170
 Lien, J. A. 31
 Lien, J. P. B. 11, 17
 Lien, K. J. 233
 Lien, L. J. 186
 Lien, O. 155
 Lien, O. J. 169
 Lien, S. 95
 Lien, T. O. 240
 Lier, B. Ø. N. 19
 Lier, E. 80
 Liland, B. G. 212
- Liland, E. A. H. 243
 Liland, O. O. 213
 Lilleas, O. O. 143
 Lilleasen, G. 26
 Lilleasen, G. 31
 Lilleasen, H. 17, 21
 Lilleasen, K. M. 45
 Lilleberg, H. 103
 Lillebo, G. P. 39
 Lillebo, K. P. 54
 Lilleborg, A. 68
 Lillebødal, J. E. 194
 Lillegaard, J. 251
 Lillehagen, G. 163
 Lillehagen, J. 124
 Lillelökken, H. E. 227
 Lillemo, E. 163
 Lillemo, H. 186
 Lillemoen, J. T. 211
 Limseth, O. 50
 Lindaas, A. 135
 Lind, A. 141
 Lind, K. H. 71
 Lindberg, C. 238
 Lindberg, T. 157
 Lindberg, U. G. 240
 Lindboe, J. 8
 Lindboe, Ø. G. 174
 Lindbäck, H. 40
 Lindrud, B. O. 111
 Lindgren, F. 233
 Lindhoel, A. G. 121
 Lindholdt, O. O. 49
 Lindkvist, S. A. 120
 Lindmark, A. E. 130
 Lindtjørn, G. 208
 Lindvig, T. T. 150
 Lindstad, G. J. 156
 Lindstad, I. G. 149
 Lindquist, O. J. 113
 Lindquist, W. 111
 Linge, M. 178
 Linn, O. 152
 Linneberg, H. 86
 Linneberg, O. P. 36
 Linnerud, A. K. 146
 Linnerud, E. 70
 Linnerud, H. 50
 Linnerud, J. 88
 Linnerud, L. 86
 Linnnes, E. H. 78
 Linnnes, M. H. 89
 Linnas, P. 103
 Liodden, A. O. 230
 Lippert, H. 78
 Lippert, K. 79
 Lislrud, K. 131
 Lislvand, A. M. 109
 Llisten, O. K. 215
 Ltlere, A. A. 221
 Ljunggren, R. 237
 Lium, O. 196
 Ljvard, H. S. 217
 Ljøner, P. H. 95
 Ljøterud, K. J. 144
 Lode, C. 205
 Loe, G. 77
 Loe, H. 179
 Loe, O. E. 141
 Lodge, R. O. R. 208
 Lodgaard, T. J. 199
 Lohne, S. O. O. 224
 Loland, G. 233

- Lolland, A. 135
 Lolland, H. 106
 Lolland, K. 113
 Lommeland, B. M. 206
 Lonbakken, H. 157
 Loraas, I. 161
 Loraas, K. 178
 Lorange, G. R. 97
 Lorck, A. 177
 Lorentz, H. 78
 Lorentzen, A. C. L. 171
 Lorentzen, H. B. 188
 Lorentzen, J. L. 135
 Lorentzen, K. A. H. 74
 Lorentzen, K. K. 183
 Lorentzen, P. 123
 Lovrig, O. 190
 Ludvigsen, C. A. 106
 Ludvigsen, O. 38
 Ludvigsen, O. M. 143
 Ludvigsen, P. 56
 Ludvigsen, S. M. 45
 Lukassen, K. 164
 Lumkjær, H. 142
 Lumkjær, H. 142
 Lund, A. 59
 Lund, A. L. S. 64
 Lund, A. M. 37
 Lund, B. 168
 Lund, B. G. 112
 Lund, B. M. 109
 Lund, C. H. H. 249
 Lund, E. 39
 Lund, E. 53
 Lund, E. 98
 Lund, E. G. 66
 Lund, E. M. 290
 Lund, F. L. 69
 Lund, G. 193
 Lund, G. 251
 Lund, G. G. 219
 Lund, H. C. 63
 Lund, H. G. 104
 Lund, I. 67
 Lund, J. 87
 Lund, J. 126
 Lund, J. 168
 Lund, J. B. 85
 Lund, J. K. 148
 Lund, J. W. 206
 Lund, K. 158
 Lund, K. 195
 Lund, K. S. 199
 Lund, L. 152
 Lund, L. 216
 Lund, L. K. 88
 Lund, M. 61
 Lund, M. P. 60
 Lund, M. R. 57
 Lund, M. R. 109
 Lund, O. B. 175
 Lund, O. G. 73
 Lund, P. 30
 Lund, P. A. 45
 Lund, R. A. 79
 Lund, R. D. 65
 Lund, R. O. 180
 Lund, Th. 247
 Lund, Ø. 69
 Lundaas, A. 152
 Lunda, H. 10
 Lundberg, A. N. 60
 Lundberg, H. 51
 Lundbye, A. H. 23
 Lundby, E. 154
 Lundby, P. M. 31
 Lunde, A. 49
 Lunde, F. Th. 37
 Lunde, I. Z. 150
 Lunde, J. 108
 Lunde, K. J. J. 64
 Lunde, L. 222
 Lunde, O. N. 144
 Lunde, O. S. 64
 Lunde, P. O. 55
 Lunde, R. 29
 Lunde, S. S. 63
 Lunde, W. 70
 Lunde, Ø. 39
 Lundemo, C. 193
 Lundemo, C. W. L. 192
 Lundemo, J. 177
 Lundemo, J. 196
 Lundemo, O. 194
 Lundemo, R. I. 191
 Lundemo, T. 176
 Lundemo, T. 198
 Lunder, A. 127
 Lundgren, K. 132
 Lundh, A. 14
 Lundteigen, O. 29
 Lundsrud, K. J. 53
 Lundsten, N. 34
 Lundsten, N. 55
 Lundstrom, H. L. 105
 Lundquist, K. E. 75
 Lunne, R. 38
 Lybæk, A. 10
 Lybæk, L. L. 173
 Lyche, G. 135
 Lydersen, A. 245
 Lykstad, E. O. 189
 Lykstad, O. 193
 Lyng, O. O. 195
 Lyngaas, R. 48
 Lyngaas-Hansen, H.
 216
 Lyngen, S. O. 193
 Lysaker, A. J. 50
 Lysbakken, E. 170
 Lysebo, H. O. 119
 Lysenvold, H. H. 74
 Lysgaard, T. 148
 Lysholm, K. 184
 Lysne, A. 113
 Lystad, A. B. 32
 Lystad, C. O. E. 67
 Lystad, J. J. 192
 Lystad, O. 47
 Lützen, B. 23
 Lærum, K. 101
 Lobak, O. 163
 Loberg, A. 188
 Loberg, J. 106
 Lofsgaard, H. 41
 Loge, L. 206
 Loge, S. 203
 Lohre, O. B. 183
 Lohre, O. J. 92
 Lohre, S. 181
 Leining, E. B. 235
 Leining, T. 205
 Løite, O. 102
 Løk, R. 38
 Løken, C. 28
 Løken, H. 54
 Løken, G. 156
 Løken, K. 8
 Løken, K. 158
 Løken, K. M. 102
 Løken, J. L. 163
 Løken, M. E. 106
 Løken, R. 167
 Løken, S. S. 150
 Løken, T. 158
 Løken, T. 236
 Løken, T. K. 60
 Løkenhagen, A. 53
 Løkke, C. T. 126
 Løkke, A. J. 80
 Løkke, E. K. 180
 Løkke, L. A. 85
 Løkke, O. A. 11
 Løkke, O. E. 150
 Løkken, F. 62
 Løkken, J. 181
 Løkken, O. 168
 Løkken, P. 181
 Løkslid, A. 108
 Lølandsmo, T. 87
 Lønn, A. G. W. O. 233
 Løntjern, K. 52
 Løntjern, O. 47
 Løpen, O. 198
 Lørge, H. J. 142
 Løseth, L. F. 240
 Løseth, J. J. 195
 Løsnes, J. 223
 Løsness, S. J. 142
 Løstgaard, O. 135
 Løvaas, H. K. A. 115
 Løvaas, E. 176
 Løvaas, M. T. 137
 Løvaas, O. 199
 Løvaas, R. 179
 Løvbraaten, H. 84
 Løvdahl, H. E. 232
 Løvdal, O. J. 195
 Løvdal, P. A. 204
 Løve, H. J. H. 106
 Løvenberg, A. 46
 Løver, J. E. 105
 Løvhaug, G. 72
 Løvhaug, T. 72
 Løvig, E. 110
 Løvig, R. 14
 Løvlie, J. 188
 Løvlie, O. 183
 Løvlie, R. L. 151
 Løvlien, E. H. 49
 Løvlien, M. 216
 Løvnes, K. E. 56
 Løvrusten, A. 13
 Løvseth, E. 171
 Løvsstad, A. O. 104
 Løvsstad, P. 164
 Løvøen, J. 118
 Lowe, K. O. 102
 Maanum, I. 36
 Maarudbraaten, K. N.
 48
 Madsen, A. 145
 Madsen, E. 151
 Madsen, K. 241
 Madsen, M. 127
 Madsen, R. A. 41
 Madsen, V. L. 51
 Magnhildsoien, K. O.
 143
 Magnor, A. 64
 Magnor, H. I. 63
 Magnor, T. 156
 Magnussen, A. 75
 Magnussen, A. B. 194
 Magnussen, A. M. 26
 Magnussen, E. 207
 Magnussen, G. 118
 Magnussen, H. 87
 Magnussen, J. 174
 Magnussen, K. 74
 Magnussen, K. A. 60
 Magnussen, M. 128
 Magnussen, N. K. 91
 Malerbakken, J. I. 251
 Mandahl, A. 200
 Mandahl, O. 200
 Manger, J. G. 220
 Mangseth, K. L. 25
 Mangseth, O. 56
 Marcussen, J. 36
 Marellussen, H. B. 240
 Marigaard, S. E. 107
 Markussen, A. K. 243
 Markussen, E. 141
 Markussen, T. K. 243
 Markussen, H. M. V. 238
 Markseth, A. 214
 Markseth, B. A. 213
 Markseth, G. A. 220
 Marsten, A. M. 153
 Marsten, J. S. 156
 Marsten, N. 158
 Marthinsen, Th. 94
 Marthinsen, A. 52
 Marthinsen, A. 52
 Marthinsen, A. 114
 Marthinsen, A. 137
 Marthinsen, A. 231
 Marthinsen, B. E. 133
 Marthinsen, C. 90
 Marthinsen, C. 134
 Marthinsen, E. 74
 Marthinsen, E. 89
 Marthinsen, E. 140
 Marthinsen, E. 144
 Marthinsen, F. 157
 Marthinsen, G. 25
 Marthinsen, G. 139
 Marthinsen, H. 35
 Marthinsen, H. 59
 Marthinsen, H. 64
 Marthinsen, H. 84
 Marthinsen, H. 113
 Marthinsen, H. A. 139
 Marthinsen, H. E. 55
 Marthinsen, J. 118
 Marthinsen, J. M. 55
 Marthinsen, K. 146
 Marthinsen, K. E. 71
 Marthinsen, K. L. 74
 Marthinsen, K. M. 37
 Marthinsen, L. 45
 Marthinsen, M. 28
 Marthinsen, M. 77
 Marthinsen, M. O. 46
 Marthinsen, N. M. 167
 Marthinsen, O. 29
 Marthinsen, O. 53
 Marthinsen, O. 56
 Marthinsen, O. 74

- Martinsen, O. 131
 Martinsen, O. C. 26
 Martinsen, P. 18
 Martinsen, P. M. 106
 Martinsen, P. F. 65
 Martinsen, R. 227
 Martinsen, T. 206
 Martinussen, B. M. 237
 Maro, H. A. 118
 Mathiasen, O. L. 147
 Mathiesen, C. E. 65
 Mathiesen, F. M. 253
 Mathiesen, H. A. 98
 Mathiesen, L. 10
 Mathiesen, R. A. 238
 Mathiesen, S. 244
 Mathiesen, T. 71
 Mathisen, A. 152
 Mathisen, B. H. 51
 Mathisen, C. 236
 Mathisen, E. G. 99
 Mathisen, E. M. 66
 Mathisen, F. T. 145
 Mathisen, G. M. 69
 Mathisen, H. 74
 Mathisen, K. J. 115
 Mathisen, K. W. 93
 Mathisen, L. A. 150
 Mathisen, M. 75
 Mathisen, M. 165
 Mathisen, N. E. 56
 Mathisen, P. 214
 Mathisen, S. 111
 Mathisen, T. 84
 Mathisen, T. L. 241
 Mauland, T. 204
 Mauritz, H. 61
 Mauritzen, O. W. 130
 Mauseth, C. A. 159
 Mauseth, M. K. 175
 Melback, F. 15
 Melback, L. 12
 Melback, M. 14
 Melberg, H. J. 65
 Melbye, J. 51
 Melbye, S. 233
 Melgaard, A. S. 191
 Melhus, N. T. 208
 Melhuus, T. 188
 Melhustro, A. A. 194
 Melhustro, G. A. 194
 Møien, A. 176
 Meling, H. J. 206
 Mellbye, Aa. 12
 Mellbye, A. E. 12
 Mellbye, H. J. 27
 Mellbye, O. M. 22
 Mellum, H. K. 48
 Mellum, M. 163
 Mellum, M. A. 77
 Mellum, R. 161
 Melløst, A. 127
 Melsom, H. 101
 Melquist, H. 110
 Mestvedhagen, S. 177
 Merlid, D. A. 50
 Meydell, L. E. 22
 Meydell, M. G. 22
 Meyenberg, D. 84
 Meyenberg, R. B. 68
 Meyer, C. F. 15
 Meyer, E. K. 87
 Michaelsen, A. 60
 Michalsen, A. 124
 Michalsen, K. 141
 Michalsen, M. 58
 Michalsen, T. 59
 Michaelsen, O. Ø. 117
 Michalsen, C. M. 12
 Michelsen, E. 213
 Michelsen, J. E. 11
 Michelsen, L. A. 33
 Michelsen, K. 14
 Michelsen, R. 14
 Michelsen, T. 39
 Michelsen, T. S. H. 41
 Midje, O. 137
 Midtlyng, P. E. 165
 Midtsveen, O. 168
 Mikalsen, J. 92
 Mikalsen, J. 191
 Mikalsen, M. 94
 Mikalsen, M. 197
 Mikalsen, R. E. 140
 Mikalsen, T. 93
 Mikkelsborg, E. 109
 Mikkelsen, B. 196
 Mikkelsen, E. 44
 Mikkelsen, E. 93
 Mikkelsen, E. 152
 Mikkelsen, H. 167
 Mikkelsen, K. 165
 Mikkelsen, L. M. 154
 Mikkelsen, M. 121
 Mikkelsen, M. 157
 Mikkelsen, M. 167
 Mikkelsen, P. M. 219
 Mikkelsen, R. 128
 Mikkelsen, S. 169
 Mikkelsen, W. K. 185
 Milde, H. M. H. 217
 Milde, T. S. H. 213
 Mile, E. C. 108
 Mile, E. C. 128
 Milledal, A. 50
 Midthjell, B. J. P. 252
 Minde, H. 222
 Mingø, A. O. 83
 Minken, E. 153
 Minken, G. 98
 Mithus, Ø. 53
 Mjelde, M. O. 228
 Mjeldheim, A. S. 226
 Mjeldheim, L. S. 227
 Mjærum, A. 65
 Mjølund, O. 216
 Mo, J. 256
 Moan, J. 193
 Moberg, H. H. 224
 Moberg, I. G. O. 223
 Moberg, J. J. 189
 Moberg, J. O. 223
 Moberg, K. J. 219
 Moberg, N. O. 94
 Moberg, O. J. 220
 Moberg, S. O. 55
 Moberg, W. 11
 Moberåten, H. K. 72
 Moe, A. K. 56
 Moe, A. M. W. 50
 Moe, A. O. 100
 Moe, A. T. 239
 Moe, E. 178
 Moe, E. 183
 Moe, E. S. 165
 Moe, F. 250
 Moe, G. 178
 Moe, H. 65
 Moe, H. 110
 Moe, H. M. 98
 Moe, H. C. 250
 Moe, H. S. K. 178
 Moe, I. O. 60
 Moe, J. 52
 Moe, J. 238
 Moe, J. F. O. 214
 Moe, J. R. 144
 Moe, L. S. 46
 Moe, M. 180
 Moe, O. 187
 Moe, O. 189
 Moe, O. 223
 Moe, O. B. 75
 Moe, O. C. 62
 Moe, O. E. 63
 Moe, O. S. 38
 Moe, O. T. 153
 Moe, P. A. 117
 Moe, S. 45
 Moe, S. S. 36
 Moe, T. 128
 Moe, T. 250
 Moe, Th. 11
 Moen, A. 14
 Moen, A. A. 146
 Moen, A. E. 25
 Moen, A. K. M. 89
 Moen, A. T. J. 102
 Moen, E. 15
 Moen, H. 122
 Moen, H. 222
 Moen, H. J. 74
 Moen, H. K. 146
 Moen, J. A. 197
 Moen, J. R. 182
 Moen, L. 111
 Moen, M. K. 239
 Moen, O. 48
 Moen, O. 194
 Moen, O. M. 21
 Moen, O. M. 104
 Moen, O. O. 163
 Moen, O. O. 212
 Moen, O. P. 174
 Moen, P. K. 100
 Moen, R. 238
 Moen, S. E. 70
 Moen, S. S. 223
 Moen, T. 156
 Moen, T. J. 154
 Moen, W. 61
 Moen, W. O. 129
 Mohagen, H. 65
 Mohn, P. 49
 Moi, K. P. 207
 Moi, Th. 205
 Moksnes, M. 111
 Mollerud, A. 117
 Mollerud, K. E. 71
 Mollestad, M. 256
 Molstad, J. 165
 Molstad, S. 22
 Molstadkvern, J. N. 43
 Moltzau, S. 84
 Monge, E. 252
 Mousen, E. A. 163
 Monsen, E. A. 225
 Monsen, F. M. 214
 Monsen, G. J. J. 224
 Monsen, J. 145
 Monsen, K. S. 219
 Monsen, M. 123
 Monsen, M. 165
 Monsen, M. L. 226
 Monsen, N. M. 224
 Monsen, O. 181, 184
 Monsen, O. M. 27
 Monsen, P. 15
 Mood, P. F. 81
 Moren, N. O. 149
 Moren, T. 158
 Morgenli, H. 41
 Morgenli, H. 44
 Mork, J. 152
 Mork, P. 198
 Morstad, S. 103
 Mortensen, H. 12
 Mortensen, J. 168
 Mortensen, M. 139
 Mortensen, O. 62
 Mortensen, S. K. 234
 Morterud, A. 244
 Mortvedt, T. 57
 Morseth, J. 178
 Morstang, K. A. P. 79
 Mosand, G. 181
 Mosand, R. 189
 Mosbye, J. J. 232
 Moseid, J. 232
 Moseid, T. H. 251
 Mosfeldt, L. 234
 Moskaug, H. I. 48
 Moskaug, H. L. 35
 Moskaug, O. R. 44
 Moskoug, O. R. 33
 Moslet, A. 193
 Moss, S. 12
 Mossørud, A. 89
 Mosige, E. T. 212
 Mostue, T. 168
 Moum, E. A. 184
 Moum, K. 189
 Mowinkel, J. A. 258
 Moxnes, N. 9
 Mugaas, B. G. 211
 Mugaas, K. N. 214
 Mugaas, L. M. 223
 Muggørud, A. O. 125
 Muggørud, H. 128
 Muggørud, N. H. 133
 Munkvik, S. 34
 Munthe-Kaas, H. 250
 Murtedal, V. A. 235
 Muxeth, G. 119
 Mydland, B. G. 204
 Myhr, J. 193
 Myhra, B. H. 144
 Myhra, S. 134
 Myran, O. K. 183
 Myran, O. O. 183
 Myran, P. H. J. 199
 Myrann, A. J. 19
 Myrann, A. 230
 Myhre, A. E. 119
 Myhre, A. O. 64
 Myhre, B. A. 178
 Myhre, C. 161
 Myhre, E. 187
 Myhre, E. O. 194
 Myhre, H. 111
 Myhre, H. 187
 Myhre, H. 196

- Myhre, H. S. 81
 Myhre, J. O. K. S. 223
 Myhre, K. J. 128
 Myhre, K. O. 81
 Myhre, L. 181
 Myhre, O. 31
 Myhre, O. B. 186
 Myhre, P. C. 89
 Myhre, P. J. 226
 Myhre, P. L. 100
 Myhren, L. K. 222
 Myhrer, A. 81
 Myhrer, B. M. 58
 Myhrer, H. 50
 Myhrer, K. 37
 Myhrmoen, H. 156, 159
 Myhrvold, A. K. 58
 Myhrvold, B. H. 67
 Myrhaug, F. 185
 Myrhaug, O. L. 43
 Myrhaug, N. K. 118
 Myrholt, E. 172
 Myking, A. J. 224
 Mykkeltvedt, A. 231
 Mykkeltvedt, B. A. 229
 Mykkeltvedt, J. J. 229
 Myklebust, B. M. 233
 Myklebust, S. T. 219
 Myrberg, J. 154
 Myrestøten, T. H. 219
 Myrer, E. 54
 Myrland, K. O. 147
 Myrseth, K. O. 87
 Myrsveen, H. 70
 Myrva, H. E. 213
 Myrvang, E. E. 117
 Myrvang, P. O. P. 60
 Myrvold, H. 49
 Myrvold, S. 72
 Mysen, A. O. 83
 Mysen, H. K. 27
 Mæhre, J. 189
 Mæhre, J. A. J. 246
 Mæland, E. 215
 Mæland, G. 207
 Mæhlen, P. 198
 Mæhlum, P. 208
 Mæhlum, S. L. 61
 Mælen, C. I. 172
 Mælen, J. 197
 Mæresmo, J. 196
 Møglestue, O. J. W. 110
 Møglestue, T. 99
 Møller, O. V. 189
 Møller, S. 171
 Møllerop, C. F. 175
 Møllskog, B. 161
 Mølsknes, I. O. 182
 Mørck, O. 136
 Mørk, E. 98
 Mørk, T. 17, 21, 254
 Mørkkaase, A. A. 145
- N**
 Naarstad, S. 168
 Nafstad, H. 38
 Nagel, S. K. 14
 Nagel, R. 49
 Nagel, V. 8
 Nannestad, Aa. 113
 Nanseth, M. 14
 Nanseth, O. M. 27
 Narum, B. 212
- Narum-Hansen, H. 12
 Narverud, A. A. 125
 Narvesen, E. 124
 Narvestad, H. 66
 Narvestad, L. J. 37
 Narvestad, S. K. 65
 Narvestad, T. 67
 Natvig, E. Ø. T. 228
 Neby, E. J. 167
 Neby, J. 168
 Nedberg, N. K. 129
 Nedberg, O. C. 133
 Nederhoel, L. 11
 Neergaard, H. 178
 Neergaard, O. 64
 Negaard, A. T. 25
 Negaard, C. W. 183
 Negaard, S. T. 73
 Nerbo, L. J. 95
 Nerdrum, H. O. 25
 Nerøng, O. 251
 Nergaard, F. 181
 Neremoen, G. 153
 Nerlien, O. 156
 Nerliun, Th. 196
 Nesbakken, N. J. 185
 Nesbakken, P. 161
 Neset, G. J. 233
 Nesmoen, G. 45
 Nesmoen, K. T. 229
 Ness, H. 238
 Nessel, P. 19
 Nessold, I. 175
 Nesvold, S. 198
 Nesvold, J. 196
 Netteland, O. O. 211
 Nettum, O. 80
 Neverlund, S. 54
 Nevermo, C. 196
 Nicolaisen, E. 119
 Nicolaisen, E. L. 83
 Nicolaisen, H. 96
 Nicolaisen, N. K. 59
 Nicolaisen, N. 135
 Nicolaisen, N. O. 74
 Nicolaisen, P. 115
 Nicolaisen, R. 8
 Nicolaisen, T. O. 54
 Nicolaysen, K. H. 69
 Nicolaysen, N. A. 232
 Nidøng, O. S. 191
 Nielsen, A. 14
 Nielsen, A. P. 224
 Nielsen, C. G. 12
 Nielsen, C. N. 210
 Nielsen, C. W. 63
 Nielsen, E. 148
 Nielsen, E. 183
 Nielsen, H. 14
 Nielsen, H. 26
 Nielsen, H. E. 234
 Nielsen, J. L. 225
 Nielsen, K. G. 185
 Nielsen, L. E. 23
 Nielsen, N. M. 220
 Nielsen, O. A. 149
 Nielsen, O. J. 220
 Nielsen, O. S. 49
 Nielsen, S. 99
 Nielsen, S. 165
 Nielsen, S. M. 251
 Nielsen, T. 151
 Nielsen, T. A. 83
- Nielsen, T. E. 56
 Nikolaisen, H. 94
 Nilsebraaten, K. J. A. 230
 Nilsen, A. 62
 Nilsen, A. 87
 Nilsen, A. 93
 Nilsen, A. 116
 Nilsen, A. 125
 Nilsen, A. 133
 Nilsen, A. 135
 Nilsen, A. 145
 Nilsen, A. 194
 Nilsen, A. D. 169
 Nilsen, A. J. 133
 Nilsen, A. K. 37
 Nilsen, A. K. 72
 Nilsen, A. M. 79
 Nilsen, A. O. 62
 Nilsen, A. O. 113
 Nilsen, A. S. 26
 Nilsen, A. Ø. 239
 Nilsen, B. 164
 Nilsen, B. 221
 Nilsen, C. 26
 Nilsen, C. 108
 Nilsen, C. J. 57
 Nilsen, C. M. 123
 Nilsen, C. R. E. 99
 Nilsen, D. R. 146
 Nilsen, E. 84
 Nilsen, E. 88
 Nilsen, E. 115
 Nilsen, E. 179
 Nilsen, E. 187
 Nilsen, E. F. 50
 Nilsen, E. H. 68
 Nilsen, E. M. 137
 Nilsen, E. N. 46
 Nilsen, E. N. 50
 Nilsen, E. N. 137
 Nilsen, F. K. 175
 Nilsen, F. S. 33
 Nilsen, G. 74
 Nilsen, G. A. 218
 Nilsen, G. H. 65
 Nilsen, G. N. 117
 Nilsen, H. 91
 Nilsen, H. 137
 Nilsen, H. A. 91
 Nilsen, H. A. 118
 Nilsen, H. A. 129
 Nilsen, H. J. 100
 Nilsen, H. M. 207
 Nilsen, H. M. 220
 Nilsen, H. N. M. 146
 Nilsen, H. R. 242
 Nilsen, H. S. 145
 Nilsen, I. 96
 Nilsen, I. A. 54
 Nilsen, J. 91
 Nilsen, J. 94
 Nilsen, J. 126
 Nilsen, J. 135
 Nilsen, J. 135
 Nilsen, J. 165
 Nilsen, J. 172
 Nilsen, J. H. 111
 Nilsen, J. H. 131
 Nilsen, J. M. 137
 Nilsen, J. M. 242
 Nilsen, J. O. 113
 Nilsen, K. 14
 Nilsen, K. 132
- Nilsen, K. 138
 Nilsen, K. 191
 Nilsen, K. 241
 Nilsen, K. A. 125
 Nilsen, K. M. 105
 Nilsen, K. N. 113
 Nilsen, K. N. 124
 Nilsen, K. O. 164
 Nilsen, L. 33
 Nilsen, L. 139
 Nilsen, L. 165
 Nilsen, L. P. 116
 Nilsen, M. 113
 Nilsen, M. 150
 Nilsen, M. J. 87
 Nilsen, M. N. 116
 Nilsen, M. O. 70
 Nilsen, M. P. K. 239
 Nilsen, N. 131
 Nilsen, N. 135
 Nilsen, N. 207
 Nilsen, N. A. 58
 Nilsen, N. A. 127
 Nilsen, N. A. 251
 Nilsen, N. E. 93
 Nilsen, N. F. 137
 Nilsen, N. G. 125
 Nilsen, N. J. 70
 Nilsen, N. J. 99
 Nilsen, N. J. 218
 Nilsen, N. L. 49
 Nilsen, Nils M. 105
 Nilsen, N. M. V. 124
 Nilsen, N. V. 220
 Nilsen, O. 90
 Nilsen, O. 139
 Nilsen, O. 183
 Nilsen, O. 186
 Nilsen, O. 193
 Nilsen, O. B. 229
 Nilsen, O. F. 39
 Nilsen, O. G. 123
 Nilsen, O. H. 111
 Nilsen, O. J. 33
 Nilsen, O. L. 137
 Nilsen, O. M. 74
 Nilsen, O. N. 71
 Nilsen, O. T. 143
 Nilsen, O. T. 222
 Nilsen, O. W. 72
 Nilsen, P. 152
 Nilsen, P. H. 192
 Nilsen, P. M. 125
 Nilsen, P. W. 186
 Nilsen, R. 120
 Nilsen, R. J. 133
 Nilsen, S. 91
 Nilsen, S. 139
 Nilsen, S. A. 226
 Nilsen, S. E. B. 131
 Nilsen, S. F. M. 238
 Nilsen, S. K. 93
 Nilsen, S. M. 24
 Nilsen, Th. 115
 Nilsen, T. M. 104
 Nilsen, Th. N. B. 137
 Nilsen, W. 48
 Nilsen, Y. E. 122
 Nilson, O. F. 139
 Nilsson, B. L. 31
 Nilsson, E. 221
 Nilsson, H. 166
 Nilsson, H. 257

- Nilssen, J. A. 37
 Nilssen, M. 7
 Nilsson, E. B. M. 154
 Nissen, E. 8
 Nissen, S. A. 187
 Nistad, H. 217
 Nistad, P. H. 224
 Nisterud, O. J. 144
 Nodland, T. 209
 Nomeland, K. 235
 Norbom, K. E. S. 140
 Nord, E. 189
 Nord, J. T. 43
 Nord, K. M. 164
 Nordahl, A. 124
 Nordahl, A. O. 69
 Nordahl, H. 52
 Nordahl, S. P. 218
 Nordahl, T. O. 62
 Nordberg, F. 178
 Nordberg, G. 198
 Nordberg, H. 198
 Nordberg, J. L. 239
 Nordberg, T. R. 80
 Nordby, A. 72
 Nordby, A. C. 60
 Nordby, C. 47
 Nordby, E. 157
 Nordby, E. K. 154
 Nordby, G. G. 59
 Nordby, H. 56
 Nordby, H. M. 71
 Nordby, J. 156
 Nordby, J. P. 83
 Nordby, K. A. 113
 Nordby, K. A. 214
 Nordby, K. H. 211
 Nordby, K. K. 86
 Nordby, K. M. 131
 Nordby, L. 226
 Nordby, O. 48
 Nordby, O. K. 107
 Nordby, P. 155
 Nordby, P. 156
 Nordby, R. 170
 Nordang, B. 250
 Nordgård, A. M. 73
 Nordgaard, I. 252
 Nordhagen, A. F. 86
 Nordhagen, A. O. 36
 Nordhagen, E. 150
 Nordhagen, H. H. 95
 Nordhagen, O. O. 229
 Nordhagen, R. O. 42
 Nordhagen, W. 52
 Nordhus, M. C. J. 211
 Nordli, H. 52
 Nordli, H. A. 96
 Nordli, J. 89
 Nordli, L. I. L. 137
 Nordli, O. 145
 Nordlie, F. 39
 Nordlie, K. 27
 Nordlie, K. W. 41
 Nordlie, O. 47
 Nordlie, O. C. 28
 Nordlie, O. K. O. 94
 Nordlie, P. E. 60
 Nordmark, P. K. 175
 Nordrum, H. 47
 Nordskog, P. 169
 Nordseth, J. A. 174
 Nordseth, K. W. 175
- Nordstrand, I. 179
 Nordstrøm, N. H. 238
 Nordstrøm, T. O. 214
 Nordstrøm, W. E. 89
 Nordsvæen, O. O. 92
 Nordsvæen, K. 29
 Nordsvæen, M. 34
 Nordtømme, B. 185
 Nordvik, E. 237
 Nordvik, I. J. 90
 Nordvik, M. J. 90
 Norbak, M. 199
 Norbeck, I. 188
 Norberg, C. 106
 Nore, T. M. 88
 Noren, G. 160
 Norgaard, K. E. 30
 Norgaard, T. A. 70
 Norgren, E. L. 9
 N. rrgren, F. 113
 Norheim, J. M. 159
 Norheim, N. O. J. 57
 Norheim, O. 159
 Norheim, S. 62
 Norheim, S. R. 91
 Norli, H. I. 57
 Norli, L. P. 72
 Norli, M. 118
 Norli, O. O. 147
 Norman-Ly, B. 39
 Norum, H. C. 36
 Norum, J. 187
 Norum, O. 34
 Norvik, H. P. 239
 Norvik, O. K. 40
 Norwie-Andersen, S. 43
 Nossum, K. E. 234
 Nossum, S. 179
 Nybakken, J. E. 184
 Nybakken, O. A. 150
 Nyberg, A. 54
 Nyberg, A. 153
 Nyberg, K. 153
 Nyberg, K. 156
 Nyberg, P. 124
 Nyborg, A. 82
 Nyborg, J. K. 57
 Nyborg, J. K. 58
 Nyborg, L. J. 145
 Nyborg, P. 191
 Nyeggen, A. 158
 Nyflot, J. S. 8
 Nygaard, A. 86
 Nygaard, A. H. 40
 Nygaard, F. 80
 Nygaard, G. 130
 Nygaard, H. 40
 Nygaard, J. 181
 Nygaard, J. A. 34
 Nygaard, J. B. A. 241
 Nygaard, J. J. 145
 Nygaard, J. M. O. 242
 Nygaard, J. T. 123
 Nygaard, K. 107
 Nygaard, K. 142
 Nygaard, M. K. 84
 Nygaard, N. 34
 Nygaard, O. A. O. 239
 Nygaard, O. O. 250
 Nygaard, P. 177
 Nygaard, P. O. 175
 Nygaard, T. O. 242
 Nygaardsmoen, H. 153
- Nyhus, B. S. 171
 Nyhus, E. M. 45
 Nyhus, H. 91
 Nyhus, H. F. 88
 Nyhus, K. 130
 Nyhus, K. 156
 Nyhusmoen, O. 95
 Nyland, H. I. A. O. 108
 Nylund, B. T. 50
 Nylokken, O. 169
 Nylokken, T. 199
 Nymoen, M. 156
 Nymoen, H. G. 128
 Nyquist, A. 148
 Nyrud, E. 65
 Nystrom, S. 116
 Nystrom, K. O. 75
 Nystuen, H. 198
 Nystuen, P. 151
 Nysveen, D. 226
 Nysveen, O. L. 168
 Nærup, J. 18
 Nærvig, T. 13
 Næsmoen, P. J. 189
 Næsbakken, P. 152
 Næsjø, S. 29
 Næss, A. 108
 Næss, A. 186
 Næss, A. G. 98
 Næss, A. W. 29
 Næss, C. 12
 Næss, E. 66
 Næss, H. A. 103
 Næss, H. J. 37
 Næss, H. M. 130
 Næss, J. 51
 Næss, J. 65
 Næss, J. M. P. 74
 Næss, J. T. 212
 Næss, K. 64
 Næss, K. 253
 Næss, K. A. O. 137
 Næss, K. L. 12
 Næss, L. K. 136
 Næss, N. J. 100
 Næss, O. 212
 Næss, O. M. 101
 Næss, P. A. 136
 Næss, P. M. 63
 Næss, R. 13
 Næss, R. R. 46
 Næss, T. J. 111
 Næsset, K. 133
 Nøbben, O. M. 229
 Nøbben, T. M. 229
 Nøkleby, A. 90
 Nøkleby, G. 60
 Nøkleby, H. 56
 Nøkleby, J. 46
 Nøkleby, M. 11
 Nøkleby, S. 49
 Nøklebyengen, K. A. O. 246
 Nøklegaard, A. M. 107
 Nørstebø, A. 252
 Nøst, A. 182
 Nøstberg, B. 191
 Nøstberg, O. 181
 Nøstberg, P. 196
 Nøstberg, P. J. 197
 Nøttaasen, H. C. J. 213
- Odden, J. I. 160
 Odde, O. A. A. 163
 Oddevald, H. S. 119
 Ofte Dahl, K. T. 9
 Ofstad, J. 186
 Ofstad, O. 181
 Ohlsen, H. 77
 Olafsen, A. E. 139
 Olafsen, A. K. 99
 Olafsen, E. A. 89
 Olafsen, H. W. 140
 Olafsen, J. G. 107
 Olafsen, O. 30
 Olafsen, H. 76
 Olafsen, H. 88
 Olafsen, H. 92
 Olafsen, H. 116
 Olafsen, K. H. 87
 Olafsen, K. A. 140
 Olafsen, K. L. 139
 Olafsen, H. 121
 Olafsen, H. 125
 Olafsen, K. P. 152
 Olafsen, O. 160
 Olafsen, O. C. 38
 Olafsen, O. J. 68
 Olafsen, O. L. 105
 Olafsen, S. L. 145
 Olberg, O. A. 49
 Olden, G. L. 42
 Older, A. E. 9
 Ollestad, H. 238
 Ollestad, S. 205
 Olsbyengen, A. J. 162
 Olsen, A. 30
 Olsen, A. 31
 Olsen, A. 85
 Olsen, A. 89
 Olsen, A. 91
 Olsen, A. 91
 Olsen, A. 108
 Olsen, A. 129
 Olsen, A. 155
 Olsen, A. 167
 Olsen, A. 187
 Olsen, A. 222
 Olsen, A. A. 94
 Olsen, A. B. 8
 Olsen, A. B. 131
 Olsen, A. D. 240
 Olsen, A. E. 115
 Olsen, A. E. 189
 Olsen, A. F. 34
 Olsen, A. F. 84
 Olsen, A. G. 32
 Olsen, A. H. 108
 Olsen, A. J. 79
 Olsen, A. J. 191
 Olsen, A. J. B. 117
 Olsen, A. K. 30
 Olsen, A. K. 42
 Olsen, A. K. 49
 Olsen, A. K. 81
 Olsen, A. K. 94
 Olsen, A. L. V. 74
 Olsen, A. M. 74
 Olsen, A. M. 75
 Olsen, A. M. 81
 Olsen, A. M. 191
 Olsen, A. M. 203
 Olsen, A. O. 25
 Olsen, A. O. 80
 Olsen, A. O. 84

Olsen, A. O. 139	Olsen, H. C. 43	Olsen, K. J. 62	Olsen, O. E. 241
Olsen, A. R. 110	Olsen, H. G. 19	Olsen, K. J. 75	Olsen, O. F. 28
Olsen, A. R. 217	Olsen, H. G. 25	Olsen, K. J. 88	Olsen, O. F. 47
Olsen, A. S. 45	Olsen, H. G. 218	Olsen, K. M. 137	Olsen, O. F. 183
Olsen, A. S. 68	Olsen, H. G. 224	Olsen, K. O. 65	Olsen, O. F. W. 46
Olsen, A. S. 118	Olsen, H. J. 79	Olsen, K. O. 125	Olsen, O. G. 76
Olsen, A. T. 245	Olsen, H. J. 44	Olsen, K. O. 132	Olsen, O. G. 115
Olsen, B. 75	Olsen, H. J. 243	Olsen, K. O. 184	Olsen, O. H. 57
Olsen, B. 85	Olsen, H. K. 47	Olsen, K. W. 77	Olsen, O. H. 61
Olsen, B. 128	Olsen, H. K. 107	Olsen, L. 46	Olsen, O. I. 141
Olsen, B. 182	Olsen, H. L. 185	Olsen, L. 75	Olsen, O. I. 221
Olsen, B. N. 118	Olsen, H. M. 167	Olsen, L. 91	Olsen, O. J. 61
Olsen, B. O. 73	Olsen, H. M. 188	Olsen, L. 132	Olsen, O. J. 62
Olsen, B. S. 77	Olsen, H. O. 33	Olsen, L. 134	Olsen, O. J. 77
Olsen, B. T. 144	Olsen, H. O. 91	Olsen, L. 163	Olsen, O. J. 109
Olsen, B. W. 105	Olsen, H. O. 94	Olsen, L. A. 131	Olsen, O. K. 39
Olsen, C. 107	Olsen, H. O. 104	Olsen, M. 30	Olsen, O. K. 41
Olsen, C. 252	Olsen, H. O. 113	Olsen, M. 51	Olsen, O. K. 136
Olsen, C. J. 135	Olsen, H. O. 137	Olsen, M. 63	Olsen, O. L. 121
Olsen, C. N. 133	Olsen, I. 13	Olsen, M. 90	Olsen, O. M. 34
Olsen, C. O. 89	Olsen, I. 122	Olsen, M. 93	Olsen, O. M. 54
Olsen, D. 133	Olsen, I. 134	Olsen, M. 131	Olsen, O. M. 82
Olsen, E. 26	Olsen, I. 137	Olsen, M. 154	Olsen, O. M. 109
Olsen, E. 93	Olsen, I. 157	Olsen, M. 164	Olsen, O. M. 161
Olsen, E. 112	Olsen, I. 175	Olsen, M. 166	Olsen, O. M. 177
Olsen, E. 136	Olsen, I. A. 70	Olsen, M. A. 221	Olsen, O. M. 205
Olsen, E. 165	Olsen, I. A. 222	Olsen, M. J. 116	Olsen, O. M. 215
Olsen, E. 166	Olsen, I. M. 99	Olsen, M. J. 174	Olsen, O. M. 245
Olsen, E. 167	Olsen, J. 58	Olsen, M. O. 741	Olsen, O. M. E. 122
Olsen, E. 181	Olsen, J. 60	Olsen, M. S. 92	Olsen, O. N. 224
Olsen, E. 185	Olsen, J. 75	Olsen, N. 139	Olsen, O. O. 188
Olsen, E. 252	Olsen, J. 87	Olsen, N. K. 135	Olsen, O. P. 56
Olsen, E. A. 37	Olsen, J. 92	Olsen, N. O. 127	Olsen, O. S. 38
Olsen, E. A. 83	Olsen, J. 93	Olsen, O. 23	Olsen, O. S. 69
Olsen, E. A. 185	Olsen, J. 122	Olsen, O. 26	Olsen, O. Th. 22
Olsen, E. A. S. 132	Olsen, J. 132	Olsen, O. 33	Olsen, P. 38
Olsen, E. F. 111	Olsen, J. 160	Olsen, O. 37	Olsen, P. 81
Olsen, E. H. 131	Olsen, J. 180	Olsen, O. 62	Olsen, P. 123
Olsen, E. H. 241	Olsen, J. 197	Olsen, O. 64	Olsen, P. 155
Olsen, E. J. 78	Olsen, J. 236	Olsen, O. 82	Olsen, P. 155
Olsen, E. L. 94	Olsen, J. A. 107	Olsen, O. 86	Olsen, P. A. 177
Olsen, E. M. 76	Olsen, J. A. 108	Olsen, O. 108	Olsen, P. O. 54
Olsen, E. M. 91	Olsen, J. A. 131	Olsen, O. 109	Olsen, P. O. 64
Olsen, E. O. P. 225	Olsen, J. B. 63	Olsen, O. 125	Olsen, P. R. 117
Olsen, E. P. 192	Olsen, J. B. 240	Olsen, O. 134	Olsen, R. 46
Olsen, E. T. 116	Olsen, J. D. 242	Olsen, O. 139	Olsen, R. 207
Olsen, E. W. 109	Olsen, J. E. 51	Olsen, O. 145	Olsen, R. A. 85
Olsen, E. W. 216	Olsen, J. F. A. 226	Olsen, O. 146	Olsen, R. H. 41
Olsen, F. L. 67	Olsen, J. G. 62	Olsen, O. 151	Olsen, R. N. 131
Olsen, F. M. 83	Olsen, J. H. 193	Olsen, O. 152	Olsen, R. Th. 30
Olsen, G. 32	Olsen, J. J. 26	Olsen, O. 155	Olsen, S. 81
Olsen, G. 93	Olsen, J. J. 130	Olsen, O. 157	Olsen, S. 91
Olsen, G. 135	Olsen, J. K. 66	Olsen, O. 169	Olsen, S. 131
Olsen, G. A. 68	Olsen, J. K. 147	Olsen, O. 188	Olsen, S. 162
Olsen, G. A. 71	Olsen, J. K. 236	Olsen, O. 193	Olsen, S. 192
Olsen, G. A. 85	Olsen, J. N. 69	Olsen, O. 204	Olsen, S. 195
Olsen, G. A. 206	Olsen, J. O. 31	Olsen, O. 206	Olsen, S. C. 24
Olsen, G. B. F. 224	Olsen, J. O. 60	Olsen, O. A. 62	Olsen, S. C. 220
Olsen, G. E. 75	Olsen, J. R. 41	Olsen, O. A. 73	Olsen, S. E. 141
Olsen, G. W. O. L. 51	Olsen, K. 16	Olsen, O. A. 75	Olsen, S. J. 57
Olsen, H. 12	Olsen, K. 53	Olsen, O. A. 85	Olsen, S. K. 162
Olsen, H. 32	Olsen, K. 63	Olsen, O. A. 99	Olsen, S. M. 84
Olsen, H. 50	Olsen, K. 92	Olsen, O. A. 110	Olsen, S. M. 193
Olsen, H. 68	Olsen, K. 162	Olsen, O. A. 133	Olsen, T. 75
Olsen, H. 68	Olsen, K. A. 37	Olsen, O. A. 145	Olsen, T. 88
Olsen, H. 69	Olsen, K. A. 53	Olsen, O. A. 193	Olsen, T. 92
Olsen, H. 70	Olsen, K. A. 76	Olsen, O. A. 234	Olsen, T. 95
Olsen, H. 84	Olsen, K. A. 85	Olsen, O. A. 239	Olsen, T. 128
Olsen, H. 94	Olsen, K. A. 90	Olsen, O. A. B. 212	Olsen, T. 152
Olsen, H. 187	Olsen, K. A. 94	Olsen, O. A. B. 104	Olsen, T. 156
Olsen, H. A. 86	Olsen, K. B. 119	Olsen, O. B. 217	Olsen, Th. 157
Olsen, H. A. 113	Olsen, K. B. A. 242	Olsen, O. E. 106	Olsen, T. 212
Olsen, H. B. 37	Olsen, K. E. 41	Olsen, O. E. 240	Olsen, T. 217

Olsen, Th. A. 52	Ottesen, H. A. 130	Pedersen, A. M. 22	Pedersen, L. 119
Olsen, T. E. 221	Ottesen, O. 92	Pedersen, A. M. 121	Pedersen, L. 158
Olsen, T. F. 221	Ottesen, J. T. 221	Pedersen, A. M. 128	Pedersen, L. 159
Olsen, T. G. 136	Ottesen, K. 118	Pedersen, A. P. 157	Pedersen, M. 125
Olsen, T. K. 72	Ottestad, I. M. 56	Pedersen, A. P. M. 212	Pedersen, M. 169
Olsen, T. M. 240	Ottosen, G. 220	Pedersen, A. W. 140	Pedersen, M. A. 132
Olsen, T. T. 220	Ottosen, J. 219	Pedersen, B. 152	Pedersen, M. A. 135
Olsen, T. W. 111	Ottosen, O. A. 144	Pedersen, B. 180	Pedersen, M. J. 144
Olsen, W. G. 234	Ottosen, O. J. 230	Pedersen, B. L. A. 184	Pedersen, M. L. 242
Olsen, W. H. 162	Ova, I. 45	Pedersen, B. O. 219	Pedersen, M. P. 82
Olsen, Ø. D. 67	Overby, H. M. 188	Pedersen, C. 112	Pedersen, N. 94
Olsen, Ø. R. 188	Overby, J. 191	Pedersen, C. E. 32	Pedersen, N. 135
Olsen-Backe, H. K. 112	Overby, O. 186	Pedersen, C. J. 125	Pedersen, N. E. 132
Olsen-Raud, K. 108	Overland, L. A. 229	Pedersen, E. 153	Pedersen, O. 89
Olstrud, O. 125	Ovesen, M. 91	Pedersen, E. 162	Pedersen, O. 135
Olssen, H. 99	Ovesen, O. 177	Pedersen, E. A. 124	Pedersen, O. 219
Olstad, H. 13		Pedersen, E. J. 123	Pedersen, O. 245
Olstad, L. 23		Pedersen, E. J. J. 141	Pedersen, O. A. 101
Olstad, P. 156	Paulsbo, H. O. A. 58	Pedersen, F. 33	Pedersen, O. B. 121
Olstad, S. 155	Paulsbo, J. M. 57	Pedersen, F. 121	Pedersen, O. F. 23
Olstad, S. A. 66	Paulsbo, O. H. J. 75	Pedersen, F. E. 80	Pedersen, O. H. 170
Olufsen, J. 65	Paulsboe, A. C. 41	Pedersen, F. E. 232	Pedersen, O. H. K. 243
Olufsen, K. G. 130	Paulsboe, O. K. 36	Pedersen, F. P. 111	Pedersen, O. J. 81
Olufsen, N. O. 125	Paulsen, A. J. E. 240	Pedersen, F. P. M. 63	Pedersen, O. M. 24
Omgang, L. 214	Paulsen, A. K. 93	Pedersen, G. 62	Pedersen, P. 27
Omdahl, A. 218	P. ulsen, A. M. 186	Pedersen, G. A. 219	Pedersen, P. 77
Omdahl, H. J. 211	Paulsen, B. K. O. 45	Pedersen, G. A. 219	Pedersen, P. 136
Omdahl, J. C. 213	Paulsen, E. 113	Pedersen, G. O. 69	Pedersen, P. 158
Omdal, O. R. 218	Paulsen, E. 156	Pedersen, G. R. 48	Pedersen, P. 168
Omdal, P. 204	Paulsen, E. 164	Pedersen, G. V. A. 71	Pedersen, P. 189
Omdal, P. T. 208	Paulsen, E. F. L. 40	Pedersen, H. 30	Pedersen, P. A. 68
Ommundsen, O. A. 211	Paulsen, E. V. 134	Pedersen, H. 95	Pedersen, P. A. 100
Onarheim, S. M. 9	Paulsen, F. 78	Pedersen, H. 111	Pedersen, P. A. 245
Opheim, E. 216	Paulsen, G. 49	Pedersen, H. 136	Pedersen, P. B. 77
Opheim, H. 157	Paulsen, H. 113	Pedersen, H. 146	Pedersen, P. E. 90
Opheim, O. E. 212	Paulsen, H. A. 70	Pedersen, H. 151	Pedersen, P. K. 103
Opheim, O. N. 218	Paulsen, H. A. 140	Pedersen, H. 155	Pedersen, P. L. 76
Opheim, R. I. 102	Paulsen, H. O. 125	Pedersen, H. 156	Pedersen, P. M. 143
Ophus, O. 28	Paulsen, H. T. 96	Pedersen, H. 168	Pedersen, P. O. 82
Ophus, O. 167	Paulsen, H. V. 41	Pedersen, H. A. 53	Pedersen, P. O. 108
Opheus, R. E. 41	Paulsen, I. B. 24	Pedersen, H. E. 12	Pedersen, P. O. 153
Oppegaard, K. H. 64	Paulsen, I. N. 93	Pedersen, H. F. 240	Pedersen, P. O. 176
Oppegaard, O. C. 54	Paulsen, J. 48	Pedersen, H. I. 157	Pedersen, P. O. 233
Opsahl, A. 108	Paulsen, J. M. 59	Pedersen, H. J. 189	Pedersen, P. O. M. 31
Opsahl, A. O. 25	Paulsen, J. M. 91	Pedersen, H. J. 216	Pedersen, P. Th. 47
Opsahl, D. C. 113	Paulsen, M. J. 131	Pedersen, H. K. 143	Pedersen, P. V. 86
Opsahl, E. 120	Paulsen, O. D. 62	Pedersen, H. M. 112	Pedersen, R. 63
Opsahl, H. J. R. 150	Paulsen, P. 108	Pedersen, H. P. 69	Pedersen, R. 70
Opsahl, H. T. 9	Paulsen, P. 124	Pedersen, I. A. N. 239	Pedersen, R. A. 49
Opsahl, K. V. 154	Paulsen, P. 161	Pedersen, I. N. 84	Pedersen, R. H. 72
Opsahl, L. 30	Paulsen, P. 190	Pedersen, I. O. 127	Pedersen, R. J. 53
Opsahl, O. A. 170	Paulsen, P. 234	Pedersen, J. 106	Pedersen, R. P. 93
Opsahl, R. W. 42	Paulsen, P. A. 67	Pedersen, J. A. 80	Pedersen, S. 135
Opsahl, Ø. 44	Paulsen, P. M. 64	Pedersen, J. E. L. 84	Pedersen, S. 151
Opsetmoen, A. 151	Paulsen, S. K. 175	Pedersen, J. F. J. 139	Pedersen, S. A. 122
Opstad, A. M. 166	Paulsen, T. R. 235	Pedersen, J. P. 122	Pedersen, T. 114
Ormaasen, A. L. 146	Paulsen, T. 135	Pedersen, J. W. 62	Pedersen, T. 130
Ormaasen, J. 133	Paulsrud, G. D. K. 73	Pedersen, K. 26	Pedersen, T. 153
Ormaasen, K. A. 120	Paulsrud, H. K. 91	Pedersen, K. 82	Pedersen, T. 186
Ormhaug, B. K. 226	Paulsrud, O. T. 159	Pedersen, K. 98	Pedersen, T. 238
Ormhaug, T. 198	Paus, O. 249	Pedersen, K. 156	Pedersen, Th. E. 119
Oscarsen, B. 56	Paus, V. 180	Pedersen, K. 157	Pedersen, Ø. 39
Osflaten, A. 173	Pedersen, A. 42	Pedersen, K. 168	Pehrson, P. O. 149
Osflaten, L. 162	Pedersen, A. 60	Pedersen, K. A. 131	Perander, M. C. 240
Oshaug, A. T. 33	Pedersen, A. 86	Pedersen, K. B. 37	Persheim, S. 162
Osvald, J. S. S. 80	Pedersen, A. 126	Pedersen, K. H. K. 89	Petersen, A. E. 250
Otnes, J. O. J. 251	Pedersen, A. 166	Pedersen, K. I. 124	Petersen, E. 13
Otnes, B. 155	Pedersen, A. 168	Pedersen, K. J. 107	Petersen, G. M. 86
Otnas, E. 168	Pedersen, A. 234	Pedersen, K. M. 79	Petersen, G. P. 22
Otnas, O. G. 177	Pedersen, A. 168	Pedersen, K. O. 38	Petersen, H. G. 141
Otterhaug, B. 80	Pedersen, A. G. 137	Pedersen, K. O. 104	Petersen, J. S. 192
Ottemo, H. K. 241	Pedersen, A. H. 144	Pedersen, K. O. 225	Petersen, K. 87
Ottesen, A. 168	Pedersen, A. K. 131	Pedersen, L. 84	Petersen, K. 111

- Petersen, O. 234
 Petersen, O. A. 48
 Petersen, O. A. 191
 Petersen, O. A. 193
 Petersen, P. 69
 Peterson, H. B. 7
 Pettersen, A. 90
 Pettersen, A. 95
 Pettersen, A. 152
 Pettersen, A. 200
 Pettersen, A. E. 91
 Pettersen, A. H. 246
 Pettersen, A. M. 55
 Pettersen, A. M. 57
 Pettersen, A. M. 57
 Pettersen, A. O. 129
 Pettersen, B. A. 46
 Pettersen, B. A. 54
 Pettersen, B. A. 97
 Pettersen, B. M. 191
 Pettersen, C. 134
 Pettersen, C. 42
 Pettersen, C. A. 65
 Pettersen, D. 90
 Pettersen, D. M. 105
 Pettersen, E. 11
 Pettersen, E. A. T. 215
 Pettersen, E. C. 105
 Pettersen, F. A. 113
 Pettersen, F. O. 145
 Pettersen, F. B. P. 102
 Pettersen, G. 90
 Pettersen, G. 142
 Pettersen, G. E. 81
 Pettersen, H. 17
 Pettersen, H. 51
 Pettersen, H. 57
 Pettersen, H. 100
 Pettersen, H. A. 54
 Pettersen, H. E. 40
 Pettersen, H. O. 212
 Pettersen, H. R. 133
 Pettersen, J. 191
 Pettersen, J. A. 66
 Pettersen, J. K. 92
 Pettersen, J. R. 129
 Pettersen, K. 14
 Pettersen, K. A. 95
 Pettersen, K. J. 47
 Pettersen, K. O. 190
 Pettersen, L. 96
 Pettersen, O. 26
 Pettersen, O. 50
 Pettersen, O. 84
 Pettersen, O. 142
 Pettersen, O. 168
 Pettersen, O. A. 86
 Pettersen, O. E. 222
 Pettersen, O. G. 55
 Pettersen, O. J. 118
 Pettersen, O. M. 36
 Pettersen, O. M. 54
 Pettersen, O. W. 120
 Pettersen, P. 32
 Pettersen, P. 87
 Pettersen, P. 161
 Pettersen, P. C. 86
 Pettersen, P. E. 239
 Pettersen, P. H. 65
 Pettersen, P. M. 73
 Pettersen, P. 44
 Pettersen, R. 58
 Pettersen, R. E. 70
 Pettersen, R. E. 140
 Pettersen, R. N. 68
 Pettersen, S. 34
 Pettersen, S. 73
 Pettersen, S. A. 52
 Pettersen, S. J. 126
 Pettersen, T. 36
 Pettersen, T. 207
 Pettersen, W. 35
 Pettersen, A. 148
 Pettersen, B. A. 224
 Pettersen, H. 50
 Pettersen, H. A. 241
 Pihlstrom, L. M. 67
 Pilgaard, P. E. 185
 Pladsen, A. 168
 Plyhn, S. H. 100
 Poppe, G. 24
 Poppe, H. 148
 Poppe-Jensen, F. 10
 Potulski, F. J. 240
 Poulsen, H. 145
 Poulsen, L. A. 133
 Prestegaard, M. K. 216
 Prestmo, N. O. 197
 Prydz, E. 254
 Prydz, H. 9
 Prydz, P. 10
 Prytz, H. 163
 Præstgaard, J. 141
 Prøven, A. H. 36
 Prøven, H. 38
 Pünther, J. 157
- Quale, A. 254**
 Qvam, A. 208
 Qvam, P. 103
 Qvanvik, J. 207
- Raa, T. 30**
 Raabe, A. 99
 Raabe, C. 98
 Raae, J. B. A. 251
 Raaen, B. M. 195
 Raaen, J. S. 25
 Raaheim, B. L. 191
 Raastad, P. H. 30
 Rabstad, H. 171
 Rafen, N. 255
 Ramberg, J. O. 125
 Ramberg, F. A. 107
 Ramberg, O. A. 121
 Rambol, T. H. 25
 Ramm-Schmidt, H. 9
 Ramseth, H. A. 163
 Ramshus, K. A. 225
 Ramsland, P. 207
 Ramsmoen, B. 155
 Ramsrud, J. A. 54
 Ramstad, K. M. 58
 Ramstad, L. 101
 Ramstad, O. 82
 Randyb, K. O. O. 122
 Randeberg, M. 153
 Randen, A. 251
 Randen, H. 228
 Randen, H. T. 252
 Randsted, H. 159
 Rangnes, O. 175
 Rasch, O. L. 250
 Rasdal, A. L. 227
- Rasdal, H. K. 230
 Rasmussen, B. G. 127
 Rasmussen, G. F. 97
 Rasmussen, H. 43
 Rasmussen, H. A. J. 241
 Rasmussen, T. 219
 Rasmussen, K. 240
 Rasmussen, R. B. 140
 Rasmussen, R. G. 130
 Rasmussen, S. 101
 Rasmussen, S. 203
 Rasmussen, S. M. 228
 Rastad, A. H. 62
 Rastad, M. 93
 Rathagen, S. 197
 Rathe, O. S. 62
 Rauk, O. O. 215
 Raustøl, T. F. 232
 Ravn, G. 205
 Ravndal, T. 205
 Ravneberg, J. 15
 Robne, E. E. 151
 Ree, N. N. 208
 Refsdal, P. H. 160
 Regstad, L. A. 141
 Reiersen, I. H. 47
 Reiersen, O. 246
 Reiersen, O. G. 117
 Reiersen, R. 170
 Reiersen, S. 111
 Reierstad, H. O. M. 129
 Reigstad, J. M. N. 225
 Reime, K. 223
 Reime, K. S. 215
 Reime, M. 204
 Reime, M. S. 229
 Reime, O. S. 229
 Reime, O. S. 231
 Reinertsen, R. B. 96
 Reinertsen, S. M. 85
 Reinstjord, E. 156
 Reinskau, T. 12
 Reistad, B. 177
 Reistad, N. 127
 Reitan, A. 177
 Reitan, J. K. 183
 Reitan, J. L. 176
 Reitan, J. M. 183
 Reitan, R. 187
 Rekkebo, P. 188
 Renaas S. H. 191
 Renhult, W. 39
 Rensto, E. 136
 Reppe, A. O. 189
 Reppe, I. 181
 Repstad, E. G. 109
 Resløkken, A. 169
 Restad, I. 181
 Restad, O. 187
 Revang, J. 30
 Rian, E. 250
 Rian, H. 175
 Richstad, O. 188
 Richvoldsen, E. 120
 Riege, E. 8
 Riegels, H. A. 65
 Ruser, J. A. 29
 Rikardsen, P. K. 243
 Rymol, P. 177
 Ring, J. A. 71
 Ringdal, R. 44
 Ringen, H. 55
 Ringen, J. 198
- Ringen, J. J. 197
 Ringen, M. 146
 Ringstad, M. 192
 Rinnan, A. 176
 Rinnan, P. O. 193
 Risan, G. 179
 Risbø, H. L. 40
 Risberg, S. E. 199
 Rise, I. 179
 Rise, K. S. 251
 Rise, L. H. 170
 Riseid, H. 143
 Rishovd, O. 24
 Risnæs, O. M. O. 220
 Rivedal, A. J. 225
 Rivnes, K. 85
 Rivrud, J. O. 141
 Roaldseth, G. 189
 Roalseth, J. 194
 Roalseth, O. J. 179
 Robertsen, R. 237
 Robstad, A. A. 233
 Robstad, T. S. 235
 Rodal, G. H. M. 194
 Rode, W. W. R. 98
 Rodvang, J. 42
 Rogne, T. 20
 Rogne, A. S. 143
 Rogne, N. M. 221
 Rogne, S. J. 239
 Rogne, T. G. 109
 Rognes, B. 175
 Rognes, K. 181
 Rognes, O. K. 191
 Rognes, S. 186
 Rogneslien, J. 198
 Rognlien, E. 48
 Rognlien, K. L. 38
 Rognstad, E. 142
 Rognum, O. M. 10
 Rogstad, E. 119
 Rogstad, O. 198
 Rogstad, S. O. 124
 Rohde, K. 114
 Rohde, L. M. 12
 Rokne, A. 216
 Rokne, G. 196
 Rokness, O. H. 185
 Roland, O. T. 235
 Rolfsstad, O. A. 10
 Rolland, B. O. 230
 Rolland, F. G. 215
 Rolland, I. G. 226
 Rolland, M. M. 245
 Rollstad, A. 253
 Rolseth, O. O. 185
 Rolstadaas, A. 187
 Rolstad, K. L. 46
 Rom, E. 45
 Romness, A. M. 110
 Romnes, O. 10
 Romsaas, C. G. 150
 Romsaas, H. K. 24
 Romsaas, S. L. 68
 Romslo, F. J. 230
 Romslo, J. H. 226
 Romslo, J. M. 223
 Romslo, J. M. 236
 Romslo, J. T. 230
 Romslo, M. 216
 Romslo, S. 204
 Romstad, K. 249
 Rones, K. 194

- Rondestvedt, J. L. J. 240
 Roppestad, E. J. 117
 Roppestad, J. S. 108
 Roppestad, N. K. 124
 Rosbach, H. F. 190
 Rosberg, L. B. 225
 Rosenberg, A. 25
 Rosenberg, D. 29
 Rosenberg, K. 31
 Rosenberg, T. H. 44
 Rosenberg, H. 170
 Rosendal, I. 243
 Rosendal, Th. 28
 Rosenlund, A. L. 9
 Roshauw, A. 12
 Rosnæl, E. 67
 Rosnæl, J. 177
 Rossess, S. H. 256
 Rosseland, K. L. 124
 Rossow, T. 28
 Rostad, E. 181
 Rosvold, J. M. 192
 Rothheim, J. A. 9
 Rougne, H. A. 217
 Rougne, S. T. 102
 Roverud, R. S. 245
 Rua, K. 19
 Rua, O. 87
 Rud, S. K. 56
 Rudi, A. 193
 Rudi, K. O. 101
 Rudi, E. K. 10
 Rudi, P. H. 238
 Rudiløkken, H. 169
 Rudmoen, A. B. 142
 Rudsengen, O. A. G. 93
 Rugeldal, O. O. 195
 Rugelsjøen, H. 187
 Rugelsjøen, P. P. 61
 Rugland, G. 296
 Rugland, J. 204
 Rulnæs, J. 38
 Rummelhoff, B. 98
 Rummelhoff, E. I. 70
 Rundberg, A. 187
 Rundgren, S. 103
 Rustad, D. 145
 Rustad, E. S. G. 101
 Rustad, H. 60
 Rustad, H. 149
 Rustad, J. 157
 Rustad, M. 157
 Rustad, P. K. 161
 Rustadbakken, Br. 103
 Rustadbakken, E. 156
 Rustadbakken, Kr. 168
 Rustbakken, J. 199
 Rustbakken, O. 169
 Rusten, B. 189
 Ruud, A. 106
 Ruud, A. 151
 Ruud, B. 173
 Ruud, C. A. 33
 Ruud, C. J. 58
 Ruud, E. 94
 Ruud, E. 55
 Ruud, E. K. 51
 Ruud, E. M. 52
 Ruud, H. 12
 Ruud, H. 41
 Ruud, H. 125
 Ruud, H. G. 10
 Ruud, H. K. 109
- Ruud, H. K. A. 73
 Ruud, H. L. 151
 Ruud, H. O. O. 80
 Ruud, H. V. 9
 Ruud, I. 10
 Ruud, J. 43
 Ruud, J. F. 113
 Ruud, J. P. 60
 Ruud, Klaus, 135
 Ruud, K. 123
 Ruud, K. A. 63
 Ruud, K. H. 140
 Ruud, K. Y. 114
 Ruud, M. 83
 Ruud, M. A. 32
 Ruud, N. 107
 Ruud, N. H. 171
 Ruud, O. 40
 Ruud, O. 70
 Ruud, O. 102
 Ruud, O. A. 42
 Ruud, O. A. 48
 Ruud, O. A. 101
 Ruud, O. G. 96
 Ruud, O. J. 51
 Ruud, O. K. 45
 Ruyter, I. 11
 Ruyter, R. G. 29
 Rybakken, J. J. 211
 Ryborg, H. O. 130
 Rye, K. 178
 Rye, P. N. 213
 Ryei, L. 152
 Ryen, A. J. 89
 Ryen, A. O. 181
 Ryen, J. M. 163
 Ryen, L. 170
 Ryen, O. 134
 Ryegne, C. H. 107
 Rygb, A. C. 108
 Rygb, B. 176
 Rygh, G. E. 99
 Rygh, L. 106
 Rygh, O. A. H. 122
 Rygh, P. 183
 Rygh, R. 99
 Ryglund, A. 158
 Rygren, K. 52
 Rypern, S. M. 107
 Raedergaard, E. 182
 Rækkebo, A. 190
 Røste, I. 191
 Røberg, P. 198
 Rød, M. G. 94
 Rodde, I. N. 185
 Rodde, R. J. 173
 Røddesnes, P. 195
 Rødseth, J. P. 241
 Roed, H. 131
 Roed, H. E. 150
 Roed, H. K. P. 130
 Roed, J. G. 137
 Roed, O. 141
 Roed, S. E. 28
 Roed, Th. 219
 Roed, T. G. 129
 Roen, H. 218
 Roegerberg, J. W. 113
 Roegerberg, T. I. 78
 Rohne, A. J. 153
 Rohnges, F. E. 48
 Rohr, H. 58
 Rohr, O. S. 13
- Rohr, T. O. 42
 Reine, O. K. 35
 Rolandet, I. 146
 Røli, O. R. 59
 Rømo, S. 194
 Renneberg, M. 22
 Renning, A. 191
 Renning, A. 194
 Renning, A. M. 45
 Renning, A. M. 184
 Renning, B. 123
 Renning, E. 8
 Renning, H. 182
 Renning, H. E. 178
 Renning, H. J. 53
 Renning, J. 85
 Renning, J. 109
 Renning, J. 199
 Renning, K. 208
 Renning, K. M. 168
 Renning, L. 190
 Renning, M. 161
 Renning, M. 197
 Renning, M. H. 174
 Renning, P. 175
 Renning, S. H. 57
 Renning, S. H. 60
 Renning, S. J. 116
 Renning, T. 52
 Renning, T. 193
 Renningen, H. 196
 Renningen, K. 167
 Renningen, L. 181
 Renningen, M. 87
 Renold, G. J. 54
 Rønsen, O. G. 62
 Rørbakken, A. K. 230
 Rørbakken, J. K. 144
 Røren, O. N. 67
 Rørgaard, L. H. 228
 Rørholt, A. 255
 Rørnes, I. O. 215
 Rørvik, H. S. 42
 Rørvik, O. K. 65
 Røse, E. H. 219
 Røskraft, M. 183
 Røssum, I. O. 90
 Røssum, O. A. 71
 Røst, I. L. 11
 Røst, P. O. 130
 Røstad, K. O. 185
 Røste, A. S. 117
 Røste, J. 198
 Røste, J. M. 160
 Røste, M. 127
 Røste, M. 155
 Røste, M. 189
 Røste, O. J. 227
 Røste, S. T. 251
 Røseg, I. J. 250
 Røthe, O. A. H. 223
 Røtnes, A. 196
 Røttum, A. 182
- S**
- Saaghus, T. 233
 Saasen, E. 102
 Sabel, O. 18
 Sagdal, T. 189
 Sagflaat, E. J. 189
 Sagen, C. 31
 Sagen, K. L. 35
- Sagen, M. L. 32
 Sagen, O. O. 194
 Sagerud, K. 92
 Sagmo, L. 172
 Sagplads, M. 169
 Sahlberg, H. 203
 Saksvik, A. 84
 Saksvig, S. 194
 Salberg, B. 181
 Salbu, E. M. 213
 Sakrisvold, M. 155, 159
 Salte, T. 208
 Salterød, E. A. 245
 Salvesen, A. G. 29
 Salvesen, A. S. 206
 Salvesen, K. 32
 Salvesen, K. 53
 Salvesen, K. 52
 Samdahl, E. N. 185
 Samdahl, L. O. 199
 Samsonsen, N. M. 218
 Samuelsen, A. 19
 Samuelsen, A. 252
 Samuelsen, E. G. 47
 Samuelsen, E. W. 51
 Samuelsen, H. 185
 Samuelsen, J. H. 204
 Samuelsen, P. 102
 Sand, H. C. 38
 Sand, H. E. 49
 Sand, J. J. 121
 Sand, K. G. A. 126
 Sand, J. L. 143
 Sand, J. O. 93
 Sand, L. H. 36
 Sand, O. M. 125
 Sand, P. 156
 Sande, L. 186
 Sandaker, A. 63
 Sandaker, A. 71
 Sandaker, H. K. 122
 Sandaker, J. S. 66
 Sandbakken, O. 65
 Sandberg, E. A. 91
 Sandberg, F. J. 25
 Sandberg, H. 28
 Sandberg, H. 247, 250
 Sandberg, N. 13
 Sandberg, P. 24
 Sandberg, S. L. 83
 Sandberg, T. O. 212
 Sandberg, W. 249
 Sandboe, S. H. 16
 Sandbovang, G. 161
 Sandalen, M. K. 94
 Sande, J. 218
 Sande, P. O. 59
 Sauden, K. A. O. 230
 Sandengen, P. A. 120
 Sauder, H. L. 81
 Sandersen, J. H. 61
 Sandholt, A. H. 140
 Sandholt, O. 133
 Sandlie, K. E. 39
 Sandlie, N. J. 49
 Sandnæs, H. O. 59
 Sandnæs, O. D. 129
 Sandnæs, O. J. N. A. 157
 Sandø, A. E. 140
 Sandum, E. 119
 Sandum, H. L. 84
 Sandum, K. H. 57
 Sandum, N. 215
 Sandum, P. 110

- Sandveen, H. J. 130
 Sandven, O. J. 127
 Sandvik, K. 155
 Sandvik, S. 157
 Sannerud, H. 29
 Sannes, J. O. 245
 Sannes, O. A. J. 144
 Sannie, K. 103
 Sannum, H. 79
 Sannum, O. 37
 Sannæs, F. M. 129
 Santi, L. A. 193
 Saue, N. A. 221
 Saue, K. A. 221
 Saugerud, T. 126
 Saxegaard, L. 9
 Saxegaard, N. S. 75
 Saxhaug, J. N. 44
 Saxrud, A. 169
 Schajaa, S. J. 245
 Schanke, O. 179
 Schanke, O. R. 186
 Schare, B. 186
 Schare, E. 187
 Schare, H. 188
 Schau, C. 49
 Schea, K. 14
 Schea, O. K. 8
 Schei, J. 215
 Schiander, E. 13
 Schie, P. A. 98
 Schille, J. P. 240
 Schinnes, H. P. 102
 Schinnes P. 127
 Schioldborg, S. 13
 Schive, A. 191
 Schive, A. E. 173
 Schive, J. F. 191
 Schive, K. A. 195
 Schive, O. 220
 Schive, P. 199
 Schiott, E. 14
 Schiott, L. 14
 Schiott, T. 14
 Schjelsbek, C. 134
 Schjerven, E. 153
 Schjerven, H. P. 155
 Scherverud, B. O. 60
 Schjetne, J. 192
 Schjetne, K. 181
 Schjetne, O. 178
 Schjetne, P. 184
 Schjetne, S. 181
 Schjølberg, H. 66
 Schjølberg, I. 178
 Schjølberg, J. 180
 Schjølberg, R. M. B. 254
 Schjonberg, A. M. 138
 Schjonberg, J. N. 40
 Schjonberg, G. W. 43
 Schmidt, E. M. 68
 Schmidt, K. E. 69
 Schonbowd, P. 67
 Schouwerøe, O. C. 64
 Schouwerøe, O. T. 26
 Schramstad, J. 162
 Schreiner, A. H. 215
 Schreiner H. 8
 Schulstad, O. 158
 Schultz, J. E. 142
 Schulz, H. 171
 Schussler, E. H. 30
 Schwanborg, F. 133
- Schwanborg, R. A. 133
 Schwartz, J. S. 137
 Schweneke, J. 135
 Schwensen, Aa. S. 112
 Schylander, E. E. 127
 Schiott, E. J. 215
 Schøyen, J. A. 68
 Schøyen, E. P. M. 105
 Sedolfsen, B. I. 239
 Seglen, T. 60
 Seglen, T. 71
 Seim, L. 239
 Seim, L. T. 222
 Sekkelsten, A. 42
 Sekkelsten, A. M. 44
 Sekkelsten, H. N. 103
 Sekkelsten, J. 90
 Sekkelsten, P. 91
 Sekkelsten, Y. 70
 Selander, A. 132
 Selbo, A. 180
 Selboe, E. 163
 Selbyg, E. K. 156
 Selbyg, T. 177
 Seljord, M. J. I. 243
 Selheim, K. I. 229
 Selmer, E. T. 98
 Selmer, L. 54
 Selvbak, K. O. 191
 Selvaag, O. 188
 Selvik, G. J. 225
 Selvø, J. B. 239
 Semb, G. G. 26
 Semb, O. 42
 Semb, O. 68
 Semb, S. A. 25
 Sende, A. 184
 Sendresen, S. 29
 Sennarud, A. O. O. 82
 Sennarud, L. 44
 Sennerud, P. M. 60
 Setane, A. P. 216
 Setane, E. 245
 Setane, O. T. 246
 Seteklev, E. H. 246
 Sevaldrud, M. E. 233
 Sevaldsen, H. 24
 Sevaldsen, J. O. 242
 Sevaldsen, M. 23
 Severinsen, Sv. 98
 Selgel, A. 11
 Siegel, K. A. 44
 Siemers G. 10
 Sigbjørnsen, O. 204
 Siggernud, A. 54
 Siggerud, E. 53
 Sigstvedt, C. W. 22
 Silseth, P. 193
 Simarud, M. M. 252
 Simensen, A. N. 164
 Simensen, E. 104
 Simensen, E. K. 54
 Simensen, G. 133
 Simensen, H. 161
 Simensen, H. J. 125
 Simensen, H. S. 73
 Simensen, J. 121
 Simensen, K. 131
 Simensen, K. 198
 Simensen, N. 65
 Simensen, O. 153
 Simensen, O. 157
 Simensen, O. 159
- Simensen, S. 80
 Simensen, S. 152
 Simensen, T. 119
 Simensrud, T. 135
 Simenstad, K. 166
 Simonsen, C. 115
 Simonsen, E. O. 66
 Simonsen, F. P. 48
 Simonsen, K. A. 137
 Simonsen, M. 237
 Simonsen, M. A. 107
 Simonsen, M. B. 192
 Simonsen, P. 240
 Simonsen, S. M. 112
 Simonsen, T. 246
 Simonsen, W. 224
 Singsaas, J. J. 251
 Singsaasbak, A. O. 19
 Singsaasbak, J. A. 20
 Sivertsen, E. 187
 Sivertsen, I. B. H. 243
 Sivertsen, J. 190
 Sivertsen, J. B. 179
 Sivertsen, O. 190
 Sivertsen, S. H. 242
 Sjulsen, A. L. 129
 Sjulsen, K. L. 135
 Sjulsen, L. B. 133
 sjulsrud, P. 140
 Sjøberg, N. 80
 Sjøblom, A. A. 146
 Sjøblom, K. J. 143
 Sjøll, K. M. 176
 Sjøll, M. A. 95
 Sjølle, E. A. 81
 Sjøll, E. J. 55
 Sjøll, O. 55
 Sjøllie, O. M. O. 74
 Sjøll, S. 49
 Sjøll, T. O. 164
 Sjøllien, K. 162
 Sjøllien, K. 167
 Sjøllien, M. 157
 Sjølli, A. 76
 Sjølli, K. H. 88
 Sjølli, O. 72
 Sjølli, O. K. 81
 Sjølli, R. 72
 Sjønessen, T. J. 137
 Sjøtrø, M. 183
 Sjøvold, G. 191
 Skaaland, A. B. 237
 Skaane, A. 106
 Skaanevik, F. 238
 Skaar, B. 118
 Skaare, J. L. 34
 Skaarvold, J. 7
 Skaarvold, J. 182
 Skage, J. E. 84
 Skafstad, K. 136
 Skancke, B. 157
 Skancke, K. A. 45
 Skancke, M. 175
 Skanke, K. 176
 Skar, H. 108
 Skar, H. H. 126
 Skarbo, K. J. 199
 Skarderud, B. 56
 Skarphol, A. 43
 Skatvold, M. 196
 Skattum, M. K. 159
 Skattum-Dahl, E. 41
 Skau, H. 162
- Skau, O. 84
 Skaug, E. J. 82
 Skaug, M. J. 85
 Skaugvold, H. H. 217
 Skaugrud, M. 115
 Skaugtvedt, K. K. 124
 Skavang, B. 16, 18, 21
 Skedsmo, K. 33
 Skedsmo, O. 22
 Skiftesvik, I. B. 215
 Skinderhaug, I. 182
 Skinderhoug, J. 198
 Skinderhoug, Kr. 198
 Skistad, S. I. 80
 Skjefstad, H. 149
 Skjefstad, J. 150
 Skjefstad, K. E. 23
 Skjefstad, R. 179
 Skjeie, O. K. 224
 Skjelbred, H. 117
 Skjelbred, K. 137
 Skjellerud, J. 161
 Skjellerud, K. K. 146
 Skjelsbak, R. 120
 Skjelsbak, T. P. 119
 Skjennald, L. 187
 Skjenneberg, K. O. 250
 Skjerdingstad, I. 187
 Skjetne, E. A. 193
 Skjetne, J. S. 176
 Skjetne, K. 178
 Skjødahl, P. 188
 Skjolden, H. O. 64
 Skjoldie, K. J. 227
 Skjæggestad, J. L. 208
 Skjæggestad, K. 208
 Skjæggestad, M. 208
 Skjæggestad, T. 10
 Skjæret, E. O. 150
 Skjæret, J. K. 167
 Skjærpe, A. 205
 Skjærpe, B. 205
 Skjærpe, H. R. 204
 Skjærpe, R. 193
 Skjærvoid, P. 204
 Skjæveland, L. 207
 Skjæveland, T. B. 207
 Skjølsvold, A. J. 191
 Skjølsvold, O. J. 197
 Skjønberg, C. 57
 Skjønhaug, O. 73
 Skjorberg, J. 94
 Skjorshammer, K. O. 61
 Skog, H. A. K. 146
 Skog, K. E. 116
 Skogskaret, T. 208
 Skogen, K. E. 229
 Skogen, P. 147
 Skogheim, N. B. 147
 Skoglund, K. O. 77
 Skogly, I. K. 145
 Skogmo, H. 183
 Skogsrud, A. J. 59
 Skogsrud, H. 92
 Skogsrud, J. 42
 Skogstad, I. S. 117
 Skogstad, P. J. 91
 Skogvold, Bj. 45
 Skogvold, O. H. 42
 Skonhoff, I. 14
 Skorpen, R. J. 217
 Skorve, B. J. 229
 Skorve, H. J. 230

- Skorve, I. 99
 Skorve, J. 215
 Skorve, J. H. S. 220
 Skorve, S. B. 229
 Skott, H. H. 59
 Skotte, H. 69
 Skotterud, F. V. 63
 Skotvoll, J. 179
 Skovdal, I. 55
 Skovheim, M. 136
 Skovholt, T. 13
 Skraastad, S. 234
 Skram, U. 59
 Skramstad, E. 153
 Skreden, B. 160
 Skreien, S. N. 225
 Skreppen, K. 143
 Skretteberg, G. A. 144
 Skretting, L. 208
 Skrettingland, P. 208
 Skrimstad, T. 85
 Skulderud, Th. 254
 Skullerud, A. 50
 Skullerud, E. L. E. 27
 Skullerud, F. L. F. 28
 Skullerud, J. 61
 Skullerud, J. O. W. 64
 Skullerud, K. O. J. 63
 Skullerud, O. J. 23
 Skulstad, G. O. 74
 Skurdahl, G. 173
 Skurdal, H. 7
 Skuterud, A. O. 26
 Skuterud, P. G. 72
 Skuterud, T. 12
 Skuthe, A. J. 76
 Skyberg, Ø. 249
 Skyrudhaugen, A. H. 91
 Skyseth, F. 123
 Skytteseter, H. 68
 Skytteseter, J. K. 65
 Slaastad, K. T. 59
 Slaatsvebakken, J. O. 92
 Slaatsvebakken, Ø. O. 93
 Slaatta, O. O. 212
 Slaatten, C. B. 151
 Slaatten, K. K. 217
 Slietholt, A. M. 105
 Slietholt, K. H. 145
 Slietmo, K. E. 154
 Sliettedahl, P. 191
 Slietmoen, A. A. 75
 Slietmoen, O. 164
 Slietmoen, T. 166
 Slietner, H. V. 84
 Slette, O. 252
 Sletten, A. O. 51
 Sletten, G. F. 119
 Slette, E. 136
 Slydal, D. E. 240
 Smeby, L. A. 30
 Smeby, T. K. 100
 Smebye, H. P. L. 73
 Smedsrud, A. 162
 Smedsrud, J. 169
 Smedsrød, B. 68
 Smestad, E. 27
 Smestad, M. E. 66
 Smestad, O. 151
 Smetbak, O. 146
 Smistad, E. F. 241
 Smith, A. 131
 Smith, E. 171
 Smith, H. K. 117
 Smith, S. 129
 Smørsgaard, O. P. 190
 Snare, J. A. 95
 Snare, K. J. J. 89
 Snedkergaard, P. T. 197
 Snedsbøl, A. H. 61
 Sneen, E. O. 251
 Sneen, O. N. 242
 Snellingen, H. A. G. 90
 Snellingen, J. G. 91
 Snerting, J. 181
 Snesrud, L. 49
 Sneath, S. S. 252
 Soelberg, O. 173
 Sogn, O. B. 108
 Sogn, P. 103
 Sogner, O. 14
 Sohlberg, H. J. 80
 Sohlman, K. O. 99
 Soknes, A. 185
 Søk es, O. J. 185
 Solbakken, J. L. 165
 Solberg, A. 175
 Solberg, E. 100
 Solberg, F. T. 19
 Solberg, G. 115
 Solberg, H. F. 123
 Solberg, H. 38
 Solberg, H. K. 250
 Solberg, H. W. 41
 Solberg, J. O. G. 33
 Solberg, J. T. 58
 Solberg, K. E. 61
 Solberg, K. F. 158
 Solberg, K. O. 58
 Solberg, M. 143
 Soelberg, M. A. M. 226
 Solberg, M. E. 221
 Solberg, O. 187
 Solberg, O. A. 160
 Solberg, O. J. 217
 Solberg, O. M. 60
 Solberg, P. T. 100
 Solberg, S. 61
 Solberg, S. 68
 Solberg, S. M. 23
 Solberg, T. A. 159
 Solbrække, H. 194
 Solem, A. 189
 Solem, A. E. 81
 Solem, I. O. 115
 Solem, J. 183
 Solem, J. K. 26
 Solem, L. 43
 Solem, T. 194
 Solerød, O. 114
 Solheim, E. 149
 Solheim, M. 145
 Solheim, M. 198
 Solheim, M. E. 126
 Solheim, O. 158
 Solheim, O. T. 217
 Solheim, S. O. 235
 Solli, A. O. 230
 Solli, B. 178
 Solli, L. L. 165
 Solli, P. 175
 Solli, Th. 118
 Sollie, H. C. 255
 Sollie, O. 116
 Sollie, O. 120
 Sollie, S. W. 142
 Sollien, H. 162
 Sollmann, W. A. 38
 Solrud, H. 38
 Solrud, K. F. 38
 Solrum, M. 125
 Solvang, A. 105
 Solvang, E. 109
 Solvang, L. O. 123
 Solvang, O. 121
 Solvang, O. N. 121
 Solvang, S. M. 113
 Solvang, T. W. 111
 Solvik, E. 154
 Somdalen, A. 108
 Somdalen, B. 26
 Somdalen, O. 128
 Sommerschild, P. W. L. 249
 Sonerud, J. K. 224
 Songstad, A. A. M. 231
 Songstad, A. M. 212
 Songstad, E. M. 216
 Songstad, K. A. A. 218
 Songstad, N. E. 227
 Songstad, O. M. 229
 Sonne, S. 99
 Sorknes, A. S. 51
 Sorknes, H. 111
 Sorknes, M. A. 69
 Sorknes, O. 56
 Sornbroen, I. 35
 Sotlien, E. 68
 Sparby, I. S. 91
 Speismark, E. O. 76
 Speismark, T. O. 96
 Spelsberg, B. 156
 Spets, J. A. 185
 Spidsberg, O. 153
 Spiller, T. 110
 Spillum, K. O. 250
 Spinanger, S. 204
 Spiten, O. 131
 Sperre, O. E. 172
 Sprakehaug, O. 166
 Spæren, B. 130
 Spæren, J. 128
 Stabell, F. W. 154
 Stabell, J. 114
 Stabell, J. H. 153
 Stabell, R. 31
 Stabenfeldt, F. N. 8
 Stabæk, G. 214
 Stabæk, H. P. 51
 Stabæk, K. 222
 Stabæk, P. 47
 Stadheim, K. 66
 Stadheim, L. 94
 Staff, G. 12
 Staff, S. O. C. M. 253
 Stafne, A. K. 183
 Stafne, M. K. 196
 Stafne, O. K. 183
 Stallerud, J. R. 36
 Stallerud, K. 90
 Stallerud, N. Ø. K. 90
 Stamgaard, H. 187
 Stammen, G. 178
 Stange, A. I. 100
 Stang, C. D. 250
 Stangeby, B. 52
 Stangeby, H. O. 252
 Stangeland, T. 206
 Stanghelle, A. 228
 Stanghelle, A. K. 226
 Stangeby, B. 112
 Stangeby, G. S. 12
 Stanger, A. E. 76
 Stathheim, P. 213
 Stav, A. 198
 Stav, A. 198
 Stav, B. E. 189
 Stav, H. T. H. 85
 Stav, J. A. 197
 Stavadahl, K. 142
 Stave, H. 223
 Stavenes, E. J. 229
 Stavenes, J. M. 230
 Stavenes, G. O. 228
 Stavnnes, O. H. 226
 Steen, A. 71
 Steen, A. M. 123
 Steen, G. F. 25
 Steen, H. C. 42
 Steen, I. R. 25
 Steen, J. L. 51
 Steen, K. A. 150
 Steen, M. 178
 Steen, M. O. 47
 Steen, O. M. 13
 Steend, M. S. H. 215
 Steenstrup, E. 210
 Steffensen, J. 32
 Steffensen, J. T. 218
 Steffensen, K. A. 39
 Steine, J. G. O. 239
 Steinseth, J. 101
 Steinsto, J. 76
 Steiwer, C. F. 100
 Stein, R. K. 194
 Stenberg, G. 208
 Stenberg, L. 181
 Stenberg, M. 46
 Stenberg, M. L. 100
 Stenberg, O. 26
 Stenberg, O. 157
 Stenberg, O. G. 158
 Stenberg, W. 206
 Stenbo, J. 80
 Stenboch, P. J. F. 68
 Stenbro, J. P. 219
 Stenbæk, K. 135
 Stendal, P. 159
 Stendal, P. 164
 Stene, H. K. 237
 Stene, N. O. 220
 Stenersen, A. L. 109
 Stenersen, E. 253
 Stenersen, K. 31
 Stenersen, O. K. 69
 Stenerud, H. 221
 Stenerud, K. A. 30
 Stenerud, K. G. 41
 Stenerud, O. 75
 Stenerud, O. 76
 Stenerud, O. E. 68
 Stenersrød, S. A. 34
 Stengel, V. E. 147
 Stenhammer, K. 52
 Stenno, G. 199
 Stenrud, K. 219
 Stensberg, E. 116
 Stensby, E. M. 49
 Stensbye, K. 151
 Stensbye, O. 154
 Stensbøl, O. 34

- Stensen, G. 13
 Stensen, O. 218
 Stenseth, A. O. 157
 Stenseth, K. J. 124
 Stenseth, S. 166
 Stenshjemmet, M. 169
 Stensland, A. 11
 Stensland, S. M. A. A. 240
 Stensland, T. O. 245
 Stenslett, K. E. 34
 Stenslet, P. 52
 Stenslet, S. 61
 Stensli, A. 51
 Stensli, A. 53
 Stensli, P. 177
 Stensrud, K. M. 123
 Stensrud, O. 72
 Stensrud, R. 72
 Stensrud, S. J. 62
 Stensrud, G. 38
 Stenvaag, O. 252
 Sterner, K. O. 87
 Stervel, K. P. 63
 Stien, H. O. 246
 Stien, O. O. 245
 Stillerd, N. 222
 Stillingen, K. 227
 Stiksrud, M. 23
 Stixrud, E. A. S. 68
 Stjernløf, B. E. 111
 Stockstad, K. H. 44
 Stokkan, M. 176
 Stokbak, B. 190
 Stokke, A. 126
 Stokke, B. 212
 Stokke, H. C. 72
 Stokke, H. H. 99
 Stokke, J. H. 129
 Stokke, O. 194
 Stokke, O. A. 130
 Stokke, T. 126
 Stokland, S. 241
 Stokstad, T. H. 64
 Stolp, J. 156
 Stolp, N. 156
 Storbraaten, H. B. 35
 Storbraaten, M. 48
 Storetvedt, K. O. K. 213
 Storevik, L. S. 221
 Størdahl, S. 9, 16
 Stordalen, A. 70
 Stordalen, B. 107
 Stordalen, H. E. 103
 Stordalen, O. 108
 Stordalen, T. 126
 torfossen, I. 72
 Storhei, A. 141
 Stormo, M. R. 188
 Stormoen, L. P. L. 99
 Stormoen, S. 11
 Stormyrbakken, A. 163
 Stormrusten, J. L. 153
 Stormsve, K. 197
 Storsand, H. O. 7
 Stortuen, J. 159
 Strand, A. 141
 Strand, A. 181
 Strand, A. J. 116
 Strand, A. J. 159
 Strand, B. A. 78
 Strand, B. T. 54
 Strand, E. 40
 Strand, E. 133
 Strand, E. 147
 Strand, E. 182
 Strand, F. N. 153
 Strand, H. 164
 Strand, H. A. 95
 Strand, H. O. 110
 Strand, I. C. J. 58
 Strand, J. 18
 Strand, J. A. 28
 Strand, J. A. 39
 Strand, J. T. 143
 Strand, M. G. 92
 Strand, M. S. 158
 Strand, N. 41
 Strand, O. 38
 Strand, O. G. 29
 Strand, O. G. 49
 Strand, O. G. 111
 Strand, O. J. 151
 Strand, O. M. 170
 Strand, O. O. 212
 Strand, S. 111
 Strand, S. 214
 Strand, S. M. A. 63
 Strandaas, J. A. H. 171
 Strandaas, O. M. 56
 Strandbakken, O. 43
 Strandgaard, H. O. 143
 Strandgaard, O. M. 143
 Strandin, A. C. 54
 Strandli, L. E. 211
 Strandlie, S. K. 160
 Strange, A. 136
 Straume, A. R. 211
 Strengelagen, C. 125
 Strengelsrud, C. A. 63
 Strengelsrud, J. 39
 Strikkert, O. I. 170
 Stræte, O. M. 99
 Strøm, A. S. 25
 Strøm, A. T. 29
 Strøm, B. G. 220
 Strøm, B. K. 120
 Strøm, D. 14
 Strøm, F. 39
 Strøm, F. E. 39
 Strøm, H. 35
 Strøm, H. K. 43
 Strøm, H. M. G. 74
 Strøm, H. S. 25
 Strøm, I. 73
 Strøm, J. 33
 Strøm, J. 34
 Strøm, K. 12
 Strøm, K. 195
 Strøm, K. J. T. 239
 Strøm, K. O. O. 32
 Strøm, L. M. 45
 Strøm, O. F. 63
 Strøm, O. M. 31
 Strøm, P. 30
 Strøm, R. 46
 Strøm, R. T. 42
 Strøm, S. O. 36
 Strøm, T. 108
 Strøm, T. G. 141
 Strøm, T. K. O. 91
 Strømdal, J. O. 107
 Strømfjord, H. 205
 Strømme, T. C. 233
 Strømmen, A. 108
 Strømmen, M. 102
 Strømmen, T. 194
 Strømsnes, H. H. 237
 Strømsnes, O. A. E. 238
 Stryker, A. E. 55
 Stryse, S. 146
 Stømsøien, H. 167
 Stubberud, H. 141
 Stubbraaten, P. 101
 Stubø, E. 238
 Stue, F. W. 212
 Stueflaten, I. J. 128
 Stuevold, K. 187
 Stoa, A. G. 106
 Stoa, A. G. 130
 Stoa, J. H. 138
 Stoa, O. J. 106
 Stoa, O. P. 115
 Stoen, M. 169
 Stoen, J. J. 138
 Støland, I. 251
 Stølan, M. 172
 Stømner, O. B. A. 67
 Støp, J. O. 169
 Støre, O. C. 176
 Støren, B. H. 149
 Støren, O. 249
 Størresmo, K. S. 102
 Storseth, G. 198
 Støvind, S. H. 30
 Styren, H. N. 66
 Styve, K. L. 216
 Styve, S. B. 215
 Stürtzel, G. O. 142
 Sudmann, F. J. 224
 Sukkestad, O. M. 102
 Sund, A. 162
 Sund, M. 197
 Sund, P. 180
 Sund, S. 194
 Sundberg, A. 124
 Sundby, E. 45
 Sundby, K. 50
 Sundby, K. 71
 Sundby, P. H. 76
 Sundby, S. O. 96
 Sundal, J. E. 157
 Sunde, A. T. 251
 Sunde, L. A. 218
 Sundet, E. T. 12
 Sundet, O. M. 34
 Sundhagen, J. A. 36
 Sundt, A. K. 195
 Sundt, C. 176
 Sundt, H. P. 12
 Sundsfjord, H. D. M. P. 239
 Sundsfjord, H. P. 237
 Surdal, L. 207
 Sutter, E. 250
 Svahn, N. 46
 Svane, F. 151
 Svane, Th. 214
 Svanevik, H. M. 110
 Svanberg, C. S. 102
 Svarstad, H. 253
 Svarstad, H. E. 30
 Svarstad, O. 185
 Svarstad, S. 185
 Svartskuren, O. 251
 Svarva, G. 199
 Svarva, M. 176
 Svarverud, O. 152
 Sveas, H. 9
 Svean, O. K. 239
 Svebak, J. O. 182
 Sveberg, N. 10
 Sveen, A. 66
 Sveen, B. A. 169
 Sveen, G. 157
 Sveen, H. 29
 Sveen, J. N. 165
 Sveen, K. 251
 Sveen, L. 149
 Sveen, L. K. 142
 Sveen, M. 154
 Sveen, O. 157
 Sveen, R. 170
 Sveen, S. M. 34
 Sveen, T. 155
 Sveet, A. 197
 Sveia, H. H. 131
 Sveia, H. P. 100
 Sveia, P. 100
 Sveinhaug, L. A. 229
 Sveinungsen, E. N. 244
 Sveia, G. 207
 Sveia, W. 215
 Svello, K. 168
 Svendby, E. G. 147
 Svendal, A. H. 206
 Svendsen, A. 33
 Svendsen, A. 107
 Svendsen, A. H. 92
 Svendsen, C. H. 69
 Svendsen, E. 41
 Svendsen, E. 48
 Svendsen, E. V. 210
 Svendsen, F. 62
 Svendsen, F. 179
 Svendsen, F. F. 37
 Svendsen, G. B. 23
 Svendsen, G. M. 43
 Svendsen, H. 22
 Svendsen, H. 38
 Svendsen, H. 42
 Svendsen, H. 94
 Svendsen, H. 124
 Svendsen, H. 191
 Svendsen, H. A. 30
 Svendsen, H. T. 91
 Svendsen, I. 163
 Svendsen, I. B. 230
 Svendsen, J. 25
 Svendsen, J. C. 91
 Svendsen, J. H. 40
 Svendsen, J. S. 63
 Svendsen, K. 37
 Svendsen, K. 207
 Svendsen, K. A. 64
 Svendsen, K. B. 242
 Svendsen, K. H. 229
 Svendsen, K. M. 109
 Svendsen, L. F. 114
 Svendsen, M. 53
 Svendsen, M. 153
 Svendsen, O. 12
 Svendsen, O. 67
 Svendsen, O. 90
 Svendsen, O. 149
 Svendsen, O. E. 160
 Svendsen, P. 191
 Svendsen, R. 206
 Svendsen, S. 46
 Svendsen, S. 49

- Svendsen, S. 146
 Svendsen, S. 160
 Svendsen, S. 175
 Svendsen, S. 193
 Svendsen, S. 207
 Svendsen, S. M. 227
 Svendsen, S. P. 150
 Svendsgaard, P. 17
 Svendsgaard, P. 89
 Svendsrud, M. T. C. 132
 Svenke, C. B. 182
 Svenneby, B. O. 37
 Svenningsen, S. 46
 Svennes, O. 154
 Svennevig, J. H. 98
 Svensen, O. K. 105
 Svenskerud, A. 86
 Svenskerud, H. 75
 Svensli, I. P. 176
 Svensson, K. A. 30
 Sverdrup, H. 100
 Svestad, L. T. 189
 Svestad, P. T. 168
 Sveum, O. 169
 Sveva, D. D. 147
 Svingen, E. K. 52
 Svingen, K. M. A. 65
 Svingen, O. 152
 Sværi, N. 123
 Sværi, T. 123
 Swang, J. J. 256
 Swarstad, A. M. 100
 Sylling, A. 256
 Sylling, S. 105
 Sylthe, F. 175
 Synstad, J. 159
 Synstad, L. 162
 Synstad, M. 161
 Synstad, O. 159
 Synstad, O. 186
 Syversen, A. 121
 Syversen, A. 154
 Syversen, A. 167
 Syversen, A. 229
 Syversen, E. K. 131
 Syversen, G. K. B. 44
 Syversen, G. O. 57
 Syversen, H. 168
 Syversen, J. 157
 Syversen, J. 221
 Syversen, K. 37
 Syversen, O. 54
 Syversen, O. 63
 Syversen, R. 158
 Syversen, R. K. 80
 Syversen, S. 57
 Syversen, S. 161
 Syversen, S. 167
 Syversen, T. 82
 Syversen, T. 85
 Syvertsen, A. 106
 Syvertsen, A. 145
 Syvertsen, C. 135
 Syvertsen, E. M. 136
 Syvertsen, J. S. 47
 Syvertsen, K. A. 233
 Syvertsen, L. 138
 Syvertsen, O. E. 103
 Syvertsen, S. 114
 Syvertsen, S. 160
 Syvertsen, S. K. 119
 Syvertsen, T. 52
 Syvertsen, T. 245
- Syverstad, T. E. 94
 Sægrov, A. 205
 Sægrov, K. J. 208
 Sægrov, T. 205
 Sælund, L. 208
 Sæhle, L. 32
 Sællid, J. 62
 Sælid, J. P. 117
 Sæther, A. A. 122
 Sæther, A. J. 51
 Sæther, A. L. 49
 Sæther, C. 13
 Sæther, H. O. 23
 Sæther, I. 14
 Sæther, I. 182
 Sæther, J. A. 173
 Sæther, J. P. 100
 Sæther, Krf. 31
 Sæther, M. 32
 Sæther, O. 7
 Sæther, O. 128
 Sæther, P. 46
 Sæther, W. B. 110
 Sæterdal, O. 37
 Sætersdal, R. A. 215
 Sætervold, J. 189
 Sæthre, E. M. M. 102
 Sæthre, H. 48
 Sætrang, A. 108
 Sætrang, I. K. 115
 Sætrang, J. 257
 Sætrang, P. 121
 Sætre, A. M. 51
 Sætre, C. M. 58
 Sætre, E. 24
 Sætre, H. 40
 Sætre, N. M. 161
 Sætre, O. L. 35
 Sætre, P. A. 33
 Sætre, S. 52
 Sætre, T. 161
 Sævig, B. S. 227
 Sævig, I. T. 211
 Sævig, O. T. 219
 Søbakken, E. 156, 159
 Søbeye, O. 32
 Søbreg, H. 181
 Softeland, L. O. 215
 Sogaard, B. 124
 Sogaard, O. 161
 Sohagen, E. L. 170
 Soia, K. 126
 Soiland, C. 247
 Soiland, K. M. 204
 Sondreli, J. A. 228
 Sonstebye, A. 249
 Sonstebye, H. N. 108
 Sonstebye, K. 113
 Sonstebye, O. I. 95
 Sonstebye, O. A. 69
 Sonsterød, N. 35
 Sonsthagen, Th. 149
 Soraas, I. 190
 Sorbye, H. H. 51
 Sorby, J. J. 63
 Soremshaugen, A. J. 144
 Sørensen, A. H. 72
 Sørensen, A. J. 112
 Sørensen, A. M. 143
 Sørensen, A. T. 77
 Sørensen, B. N. 233
 Sørensen, E. T. 160
- Sørensen, G. 154
 Sørensen, H. 100
 Sørensen, H. J. 111
 Sørensen, J. 223
 Sørensen, J. G. 31
 Sørensen, J. K. 185
 Sørensen, J. L. 73
 Sørensen, L. M. K. 238
 Sørensen, M. 234
 Sørensen, M. A. 66
 Sørensen, N. 33 *
 Sørensen, N. 45
 Sørensen, N. T. 119
 Sørensen, O. E. 239
 Sørensen, O. S. 66
 Sørensen, P. H. 71
 Sørensen, R. 74
 Sørensen, S. 28
 Sørensen, S. 68
 Sørensen, S. O. 61
 Sørensen, T. 151
 Sørensen, S. W. 100
 Sørensen, T. M. 49
 Sørkilflaa, A. 198
 Sorli, J. E. 178
 Sorli, O. A. 176
 Sorlie, A. 46
 Sorlie, A. O. 104
 Sorlie, A. J. 46
 Sorlie, E. F. 142
 Sorlie, E. G. 116
 Sorlie, E. S. 60
 Sorlie, H. 154
 Sorlie, I. E. 30
 Sorlie, J. A. K. 85
 Sorlie, O. B. 30
 Sorlie, O. M. O. 74
 Sorlie, P. 60
 Sorlie, S. A. 102
 Sorlie, T. 157
 Sorlye, F. 81
 Sornæs, K. T. 129
 Sorsdahl, E. 9
 Sorsdahl, O. S. 140
 Sorsdal, K. F. 129
 Sortomme, O. 187
 Sorum, A. 187
 Sorum, E. 105
 Sorum, E. 126
 Sorum, E. C. 125
 Sorum, G. H. 137
 Sorum, M. 103
 Sorum, O. A. 138
 Sorum, T. 237
 Sørvik, K. J. 252
 Sørvold, T. K. 56
 Sørvold, H. 38
 Sosveen, P. 109
 Setorp, H. O. 33
 Setorp, T. 36
 Soylen, O. A. 219
 Soylen, S. M. J. 226
- T**aalesen, H. V. 73
 Taalesen, K. 173
 Taarneby, O. T. 39
 Tajet, O. 157
 Takle, E. 198
 Takvam, I. O. 218
 Takvam, J. A. 230
 Talbak, O. M. 168
 Tallberg, L. J. 26
- Talmo, E. 179
 Talsnes, J. F. 184
 Talsnes, J. J. 199
 Talsnes, P. J. 176
 Talsnes, T. 196
 Tandberg, H. 103
 Tande, K. 173
 Tanem, O. 182
 Tangen, A. 216
 Tangen, A. I. 37
 Tangen, H. 151
 Tangen, I. 95
 Tangen, I. M. 124
 Tangen, M. E. 141
 Tangen, K. 38
 Tangen, K. H. 119
 Tangen, O. 158
 Tangen, O. 160
 Tangen, O. A. 116
 Tangen, T. A. 258
 Tangene, E. A. 65
 Tangerud, E. L. 102
 Tangerud, G. S. 221
 Tangerud, J. 104
 Tangerud, K. A. 67
 Tangerud, M. 69
 Tangerud, O. 68
 Tangnes, N. J. 152
 Tangnes, W. 153
 Tansem, H. L. 218
 Tansem, L. 58
 Tansemb, E. 48
 Taraldsen, H. K. 41
 Taraldsen, S. K. 54
 Taraldsen, T. 142
 Taraldsvik, H. A. N. 238
 Taraldsvik, M. 239
 Taugbøl, K. O. 33
 Taugbøl, S. B. O. 74
 Taule, J. B. J. 214
 Taule, O. J. 217
 Tele, H. L. 137
 Tele, J. O. 119
 Teien, C. J. 174
 Teien, L. 44
 Teige, G. 9
 Teigen, A. L. 176
 Teigen, M. P. 237
 Teigen, O. C. 33
 Tekseth, S. 178
 Teppen, N. 74
 Tesli, K. 180
 Teslie, J. A. 190
 Teveldahl, J. 196
 Teveldal, J. 198
 Thalborg, J. L. 128
 Thanem, A. 186
 Tharaldsen, A. H. 110
 Theodorsen, K. B. 146
 Theodorsen, T. 85
 Thidemann, K. J. 122
 Thingelstad, N. I. 37
 Thingstad, J. A. 186
 Thinn, O. 149
 Thinn, P. A. 101
 Thoen, K. H. 103
 Thofsrud, M. G. 129
 Thomassen, H. A. 122
 Thomassen, J. 194
 Thomassen, J. N. 242
 Thomassen, M. 188
 Thomassen, M. O. 241
 Thomassen, O. E. H. 123

- Thomassen, Ø. 10
 Thomsen, F. 42
 Thomseth, J. 8, 17
 Thon, K. O. 117
 Thonhaugen, A. N. 131
 Thorbjørnsen, G. 245
 Thorbjørnsen, K. F. 53
 Thorbjørnsen, M. 206
 Thorbjørnsen, N. M. 100
 Thorbjørnsen, T. 246
 Thorebraathen, N. A. 144
 Thoreplads, E. S. 223
 Thoresen, A. 88
 Thoresen, A. 143
 Thoresen, A. H. 147
 Thoresen, B. 48
 Thoresen, C. 224
 Thoresen, C. A. 125
 Thoresen, E. 66
 Thoresen, F. 126
 Thoresen, F. E. 109
 Thoresen, H. 35
 Thoresen, H. 79
 Thoresen, H. G. 11
 Thoresen, H. R. 57
 Thoresen, J. O. 138
 Thoresen, K. 13
 Thoresen, K. 150
 Thoresen, L. 53
 Thoresen, L. 156
 Thoresen, O. M. 32
 Thoresen, P. 195
 Thoresen, P. 255
 Thoresen, R. 10
 Thoresen, Th. 106
 Thoresen, T. 159
 Thoresen, Th. E. 121
 Thoresen, T. R. 150
 Thoresen, Ø. 111
 Thorgaard, S. 192
 Thorgersen, J. 194
 Thorgersen, R. 24
 Thorgersen, R. 40
 Thorgersen, Th. 135
 Thorgersen, Th. K. 67
 Torgrundrud, A. M. 48
 Thorkildsby, K. 78
 Thorkildsen, E. S. 25
 Thorkildsen, O. 161
 Thorkildsen, W. S. E. 84
 Thorne, P. A. 41
 Thorne, S. 26
 Thorns, L. 252
 Thornstrom, H. A. 93
 Thorp, H. 12
 Thorsby, A. J. 106
 Thorsby, H. O. 144
 Thorsdalen, H. O. 232
 Thorsen, A. 41
 Thorsen, A. M. 110
 Thorsen, F. 124
 Thorsen, G. 141
 Thorsen, H. T. 59
 Thorsen, J. 28
 Thorsen, J. A. 148
 Thorsen, O. 123
 Thorsen, P. O. 225
 Thorsen, S. A. 73
 Thorsen, T. 41
 Thorsen, T. 154
 Thorsen, T. 162
 Thorsen, T. J. 130
 Thorshaug, A. 34
 Thorshaug, K. 33
 Thorstad, A. 101
 Thorstad, J. A. 91
 Thorstensen, K. T. 132
 Thorstensen, N. 228
 Thorstensen, T. 122
 Thorstensen, T. 207
 Thorsteussen, T. H. 55
 Thorstensen, W. 217
 Thorud, E. 108
 Thorud, H. M. 22
 Thorud, J. M. T. 121
 Thorud, P. K. 100
 Thorud, T. 110
 Thorvaldsen, B. O. 110
 Thorvaldsen, J. 146
 Thorvaldsen, L. 132
 Thorvaldsen, M. 144
 Thovsen, G. 128
 Throndsen, A. 44
 Throndsen, T. 153
 Thronæs, H. 179
 Thu, R. S. 219
 Thue, S. 40
 Thune, H. 257
 Thunes, B. M. 217
 Thunes, V. O. 221
 Thunæs, M. A. 218
 Thunæs, N. O. 227
 Thunæs, O. N. 230
 Thuve, M. K. 145
 Thygesen, M. 112
 Thygesen, S. A. 136
 Thyrissen, K. M. 166
 Tidemann, O. 195
 Tidemansen, O. 227
 Tiller, J. M. 173
 Tiller, O. M. 189
 Tilley, W. M. 162
 Tingstad, O. 123
 Tingstad, R. J. 47
 Tingvold, K. G. 222
 Tisthammer, P. A. 109
 Tivander, E. 14
 Tivander, G. 11
 Tivander, R. 14
 Tjemsland, A. 208
 Tjemo, E. J. B. 134
 Tobliassen, O. 206
 Tobro, T. 234
 Toft, M. 251
 Tofte, H. T. 117
 Tofte, T. 28
 Toftshagen, S. 156
 Tokerud, A. 130
 Tokerud, J. T. 118
 Toldnes, B. 180
 Toldnes, K. J. 185
 Tollsby, A. J. 30
 Tollsby, G. 50
 Tollsby, H. A. 25
 Tollsén, Ø. 233
 Tollefsen, E. 143
 Tollefsen, G. 229
 Tollefsen, H. N. 125
 Tollefsen, J. 20
 Tollefsen, K. A. 78
 Tollefsen, P. M. 119
 Tollefsen, S. E. 141
 Tollefsen, T. 226
 Tollefsen, V. 111
 Tollerudhøiden, O. O. 86
 Tollin, T. 186
 Tolpinrud, S. H. 230
 Tolnæs, E. 111
 Tomter, G. M. 40
 Tomter, H. 159
 Tomter, O. H. 163
 Tomter, T. 30
 Tonhaugen, S. 128
 Tonstad, J. 112
 Toppe, M. K. 220
 Toppol, E. 226
 Torang, I. P. 57
 Torgersen, A. T. 101
 Torgersen, B. T. 69
 Torgersen, E. H. 109
 Torgersen, H. 165
 Torgersen, H. E. 101
 Torgersen, J. E. 108
 Torgersen, J. T. 135
 Torgersen, L. 204
 Torgersen, M. 207
 Torgersen, O. 135
 Torgersen, R. 119
 Torgersen, T. C. 68
 Torgersen, T. M. 142
 Torjusen, N. K. 242
 Torkehagen, E. O. A. 73
 Torkelsen, O. 227
 Torkildsen, A. R. 142
 Torkildsen, I. 250
 Torkildsen, O. S. T. 224
 Torkildsen, S. M. 45
 Tørnes, O. 245
 Torp, A. 16, 18,
 Torp, A. M. 72
 Torp, C. O. 26
 Torp, I. M. 151
 Torp, K. H. 91
 Torp, L. 40
 Torp, O. H. 70
 Torp, O. M. J. 57
 Torp, R. 43
 Torp, R. 45
 Torp, S. 155
 Torp, T. 70
 Torstensen, O. T. 84
 Torstensen, T. 105
 Torvaldsen, E. 144
 Torvik, K. O. 185
 Tosterud, E. 47
 Tosterud, K. 36
 Totland, A. 226
 Toverud, G. O. 149
 Traaseth, C. 125
 Traaseth, G. 120
 Traana, M. J. 227
 Traana, R. 198
 Trandum, A. 61
 Trandum, K. 35
 Trandum, W. 52
 Trandum, K. 51
 Trandum, R. 203
 Trangsrud, A. 50
 Trapnes, O. O. 196
 Trengereid, G. M. 220
 Treseng, O. 252
 Trollrud, A. B. 79
 Troisrud, A. 139
 Tronhøi, S. M. 161
 Trondsen, C. 222
 Trondsen, I. A. 130
 Trondsen, M. 164
 Trondsen, S. 127
 Trondsen, S. 220
 Trondsen, T. S. 127
 Trondsen, T. 109
 Trondseth, J. 178
 Tronerud, P. E. 222
 Trones, O. 186
 Tronshaug, H. 169
 Tronshart, J. 184
 Tronshart, M. 188
 Tronshart, P. 168
 Tronslien, G. 168
 Tronstad, E. 112
 Tronstad, P. K. 165
 Tronsvang, M. 170
 Tronvold, E. O. 186
 Tronvold, O. 187
 Trosvik, T. E. 214
 Trostien, I. 177
 Trulsen, A. 67
 Trulsen, A. F. 146
 Trulsen, E. 82
 Trulsen, L. 81
 Trulsen, Th. A. 101
 Trusrud, T. B. R. 115
 Trældal, A. S. O. 239
 Trældal, H. K. 238
 Trældal, M. B. 239
 Trældal, O. M. O. 237
 Træen, E. O. 239
 Trøtteberg, O. 250
 Troan, F. 188
 Troan, O. 195
 Trønnes, E. S. 151
 Trønnes, K. M. 180
 Trønnes, L. O. 177
 Tufta, H. K. 36
 Tuhus, A. 56
 Tullien, A. 170
 Tunaal, T. 39
 Tuve, G. A. A. 116
 Tuveng, E. M. 89
 Tvedt, E. A. 218
 Tvedt, M. G. 217
 Tvedt, R. 225
 Tvedte, H. A. 226
 Tvedten, B. Th. 101
 Tveit, Aa. 88
 Tveit, E. J. 147
 Tveit, G. T. 252
 Tveit, M. 149
 Tveit, N. 258
 Tveit, O. O. 233
 Tveit, T. A. 99
 Tveit, T. O. 194
 Tveitbraaten, G. O. 92
 Tveten, L. 97
 Tveten, L. M. 142
 Tvetter, E. 13
 Tvetter, H. 30
 Tvetter, O. F. 36
 Tvetter, T. H. 100
 Tyskerud, H. K. K. 88
 Tysse, B. 215
 Tysse, W. E. J. 227
 Tysse, L. M. 228
 Tyvold, I. S. 180
 Tyvold, J. S. 175
 Tyvold, M. 178
 Tyvold, P. 197
 Tyvold, P. S. 154
 Tømmeraaas, O. S. 176

- Tømmerek, H. L. 87
 Tømte, G. H. 67
 Tømte, J. A. 83
 Tømte, P. E. 164
 Tønnessen, A. 246
 Tønnessen, K. E. 234
 Tønnessen, J. 205
 Tønnessen, T. 220
 Tønnessen, H. 8
 Tønnessen, J. 233
 Tønnessen, S. 206
 Tønsager, O. N. 166
 Tønsberg, K. 254
 Tønseth, K. 163
 Tørhølen, K. T. 83
 Tørrisen, G. T. 154
 Tørud, E. T. 215
 Tøsdal, H. 127
- U**dggaard, M. N. 17, 18
 100
- Udler, E. 189
 Udnæs, H. O. G. 64
 Udnæs, O. H. 12
 Uggerud, A. M. 42
 Uggerud, E. E. 235
 Uggerud, K. 91
 Uggerud, S. M. 42
 Uhlen, E. 168
 Uhlen, K. I. 169
 Ukkestad, J. G. 55
 Ukkestad, O. 53
 Ukvitne, J. P. 222
 Ulberg, A. A. 103
 Ulberg, J. M. 212
 Ulen, I. O. 228
 Ulfsten, J. T. 111
 Ulleberg, O. Fr. 78
 Ullevold, B. O. 34
 Ulnes, H. 162
 Ulseth, A. O. 174
 Ulseth, P. A. 188
 Ulsmes, A. O. 69
 Ulsmes, J. M. 74
 Ulstrand, T. T. 67
 Ulven, S. 154
 Ulvin, B. 181
- Underberg, O. A. 217
 Underland, M. 118
 Upvall, K. J. 104
 Urdahl, N. G. 235
 Ursin, B. M. 238
 Uthalden, W. 106
 Utrimark, A. 129
 Utrimark, I. 105
 Utrimark, S. K. 219
 Utstrand, A. 213
- V**aadal, J. 189
 Vaale, E. E. 229
 Vaale, K. E. 230
 Vaardal, K. H. 212
 Vabekk, S. M. 220
 Vaksdal, A. A. 228
 Vaksdal, A. A. 228
 Vaksdal, A. M. 229
 Vaksdal, S. A. 221
 Vala, A. J. K. 144
 Valand, P. 205
 Valeur, O. 45
 Vallerud, H. H. 76
- Valnes, O. 175
 Valseth, P. 161
 Valstad, A. 64
 Vang, A. 196
 Vang, J. C. 145
 Vangen, A. N. 63
 Vangen, B. R. K. 116
 Vangen, L. L. 88
 Vangen, O. O. 169
 Varlo, E. J. 131
 Vasenden, I. M. 219
 Vasenden, J. N. 228
 Vasenden, K. 213
 Vasenden, N. N. 228
 Vasfarmoen, E. K. 229
 Vashi, L. 149
 Vatne, B. 207
 Vatterud, O. E. 26
 Vaxdal, O. J. 220
 Vedaa, A. M. 211
 Vedderhus, P. P. 147
 Vedeler, E. 17
 Vegel, E. G. 89
 Vego, O. 13
 Veka, M. A. 219
 Velta, O. S. 228
 Vengaard, S. O. 122
 Vennatros, S. 195
 Vennemo, K. E. A. 85
 Venstad, P. 155, 156
 Vervik, O. 40
 Vestby, A. E. O. 65
 Vestby, H. K. 83
 Vestby, V. 34
 Vestbye, H. H. 30
 Vestenfor, E. O. 227
 Vesterby, R. 56
 Vestern, B. K. 119
 Vestgaard, P. M. 172
 Vestheim, L. O. 222
 Vestli, H. 128
 Vestli, K. 105
 Vestlie, A. G. 105
 Vestrheim, O. A. 211
 Vestrem, H. O. 52
 Vestvold, G. 161
 Vestøl, J. O. 61
 Vetaas, K. A. 226
 Vethe, K. G. 222
 Vetteren, K. K. 231
 Vetteren, O. K. 229
 Vibe, E. 172
 Vidme, S. K. 230
 Vie, K. A. 225
 Vien, M. 164
 Vighus, N. J. 147
 Vigrestad, J. 204
 Vik, B. 250
 Vik, I. 175
 Vik, M. 199
 Vik, P. 239
 Vikan, E. 254
 Vikdal, B. 99
 Viken, H. O. 114
 Viken, T. 138
 Viken, O. E. 55
 Viker, F. 110
 Viker, H. K. 106
 Vilberg, S. 175
 Vindal, A. 238
 Vindheim, H. B. 215
 Vinje, E. E. 223
 Vinje, P. J. 178
- Vinje, S. 203
 Vintervold, O. E. 178
 Vintervold, P. 179
 Vinum, R. M. 191
 Vist, P. 181
 Vist, R. 175
 Visthus, J. E. 191
 Vogler, K. W. 76
 Vognild, A. 177
 Vogt, B. 109
 Voilestøl, Aa. 208
 Vold, H. E. 25
 Vold, N. O. J. 220
 Vold, O. E. 209
 Vold, R. 175
 Vold, R. O. J. 145
 Volden, E. 251
 Volden, O. 249
 Volden, S. E. 252
 Volen, P. P. 159
 Vollestad, H. 23
 Vollum, A. 198
 Vollum, O. 199
 Vollum, O. J. 60
 Vorkin, M. 169
 Vorset, A. 173
 Yuduannet, S. S. 196
 Yærnaas, O. 193
 Yærnes, J. S. 239
 Yærsløv, H. C. 140
 Yærskje, A. 196
- W**aaqbo, E. 186
 Waage, A. 208
 Waage, W. O. 225
 Waal, J. 210
 Waal, O. M. 184
 Waaler, B. D. 46
 Waaler, D. H. 49
 Waaler, L. 38
 Waaler, R. 10
 Waaryg, E. F. 45
 Wahl, A. A. 36
 Wahl, K. 124
 Wahl, T. 150
 Wahlstrom, G. W. 246
 Walbo, O. 12
 Waldrop, R. 226
 Walheim, T. 10, 98
 Walle, T. 37
 Walle, T. 122
 Wallestad, H. J. 255
 Walløe, Y. 70
 Walløe, R. E. 23
 Walmann, H. M. 93
 Walstad, S. 127
 Wam, J. 48
 Wang, C. O. 121
 Wang, L. J. 115
 Wang, V. C. 117
 Wangberg, A. W. 210
 Wangen, K. 81
 Wangen, J. E. 64
 Wannebo, S. 188
 Wanvik, A. O. 216
 Wassenius, S. 45
 Watnaas, C. A. 100
 Watnaas, H. O. 104
 Watsaas, P. O. O. 192
 Watvedt, B. M. 107
 Watvedt, H. O. 114
 Watvedt, N. K. 109
- Weberg, C. G. 32
 Wehjernsen, H. P. 92
 Wedul, I. J. 197
 Wedum, K. K. 162
 Wehn, W. 188
 Weholt, J. 119
 Weiby, A. 23
 Weibust, I. F. 111
 Weidemann, A. 8
 Weihe, H. 44
 Weiseth, O. 181
 Weissner, T. H. 10
 Wenaas, H. O. 118
 Wenberg, J. A. 213
 Wendelborg, Chr. 126
 Wendelborg, C. 109
 Wendelborg, H. 103
 Wendelborg, P. H. 121
 Wendelborg, S. J. 107
 Wenli, H. K. 86
 Wennerberg, S. 243
 Wennevold, A. 81
 Wennevold, E. E. 61
 Wennevold, O. 37
 Wernskog, J. A. 38
 Werner, C. W. 80
 Werner, N. 143
 Werner, O. 52
 Werner, O. 145
 Werner, O. B. J. 71
 Werner, P. 145
 Wessel, H. G. 251
 Westad, H. J. 114
 Westby, D. C. 37
 Westby, E. 83
 Westby, H. 168
 Westby, T. N. 214
 Westby, S. H. 81
 Westbye, A. G. 56
 Westbye, A. O. 42
 Westengen, A. H. 111
 Westengen, N. A. 105
 Wester, G. A. 119
 Western, T. K. 107
 Westgaard, A. 237
 Westlie, A. 106
 Westlie, H. O. 115
 Westlie, K. M. 143
 Westly, T. I. 232
 Westmoe, C. W. 90
 Westvang, M. 153
 Wethammer, E. 164
 Wettre, B. R. 116
 Weum, K. G. 25
 Weum, N. O. 75
 Whist, E. I. 26
 Whist, O. 236
 Whist, R. 174
 Wiborg, J. 256
 Wietorin, E. B. 74
 Widestrom, E. 24
 Wielgolaski, F. 24
 Wierod, A. O. 251
 Wiger, M. 89
 Wiger, O. E. 57
 Wiger, S. M. 45
 Wiig, E. 161
 Wiig, J. N. 121
 Wiig, P. 178
 Wiig, W. 187
 Wiik, A. N. 217
 Wiik, B. 105
 Wike, O. 136

- Wike, S. O. A. 136
 Wilken, H. P. 61
 Wiker, A. 114
 Wiker, A. G. 116
 Wiker, A. N. T. 91
 Wiker, F. J. 110
 Wiker, S. 113
 Wilberg, A. 13
 Wilberg, E. H. M. 15
 Wilberg, M. K. 65
 Wilhelmson, A. 77
 Wilhelmson, F. F. 188
 Wilhelmson, F. F. W. 71
 Wilhelmson, J. 78
 Wilhelmson, O. W. 63
 Wilhelmson, W. J. 15
 Williamsen, K. 81
 Willumsen, M. E. N. 249
 Willersrud, B. 36
 Willersrud, H. 29
 Willoch, O. I. 21
 Wilmann, J. 179
 Wilse, H. P. 98
 Wilthil, E. 138
 Wincentzen, W. E. 226
 Windhoel, A. 170
 Winge, C. 126
 Winge, L. 113
 Winge, O. 181
 Winge, O. 182
 Winge, O. 184
 Winger, O. P. 39
 Winsnes, S. 11
 Winsvold, L. 10
 Winther, H. 68
 Winther, J. 150
 Winther, J. H. 30
 Winther, J. M. 79
 Winther, S. 112
 Wisted-Thu, R. 206
 Wister, O. M. 86
 With, O. H. 191
 Wolla, J. 167
 Wold, B. M. 222
 Wold, D. P. 176
 Wold, E. L. 197
 Wold, H. M. 179
 Wold, J. A. 51
 Wold, J. O. 122
 Wold, H. K. P. 177
 Wold, L. 115
 Wold, M. 156
 Wold, O. J. H. 81
 Wold, S. B. 189
 Wold, S. P. 35
 Woldbæk, P. I. 162
 Wolden, J. I. 7
 Woldhaug, I. L. 175
 Woldmo, A. 154
 Woldseth, N. 183
 Wolleberg, J. 178
 Wolleng, O. 156
 Wormstrand, A. 40
 Wormstrand, O. B. 39
 Worsøe, E. A. 14
 Worsøe, P. 185
 Worsøe, T. 251
 Wraal, O. N. 42
 Wright, O. W. 103
 Wähle, G. 213
- Wähler, A. 154
 Wähler, T. M. 164
 Währe, R. M. 186
 Wæraas, E. 180
 Wæraas, J. G. 192
 Wæraas, K. 43
 Værn, K. J. J. 218
 Værnes, A. E. 191
 Værnes, P. R. 148
 Værnes, P. R. 219
 Wølner, H. L. 48
 Wølner, O. 48
- Y**ggeseeth, A. J. 122
 Yssen, E. 52
 Yssen, J. O. 48
 Yssen, S. 47
 Ytre-Arne, J. J. 228
- Z**akariassen, R. A. 220
 Zachariassen, S. 94
 Zachariassen, S. H. 43
 Ziegler, U. H. G. 148
 Ziener, D. V. 79
 Ziener, T. F. 160
 Zimmermann, A. 99
 Zimmermann, E. A. 112
 Zimmermann, H. 114
 Zimmermann, H. O. 240
- Ø**berg, H. A. 87
 Ødegaard, A. 221
 Ødegaard, A. A. 117
 Ødegaard, A. L. 40
 Ødegaard, A. M. 56
 Ødegaard, B. 143
 Ødegaard, C. 125
 Ødegaard, G. 81
 Ødegaard, G. O. 60
 Ødegaard, H. 66
 Ødegaard, H. 214
 Ødegaard, H. A. 218
 Ødegaard, H. I. 19
 Ødegaard, H. M. 126
 Ødegaard, I. 186
 Ødegaard, I. H. 42
 Ødegaard, I. T. 39
 Ødegaard, J. 179
 Ødegaard, J. 209
 Ødegaard, J. J. 80
 Ødegaard, J. S. 194
 Ødegaard, K. 12
 Ødegaard, K. 169
 Ødegaard, K. 250
 Ødegaard, K. O. 69
 Ødegaard, M. 35
 Ødegaard, M. K. 159
 Ødegaard, O. 91
 Ødegaard, O. 143
 Ødegaard, O. L. 147
 Ødegaard, O. L. 244
 Ødegaard, O. K. 101
 Ødegaard, P. 196
- Ødegaard, S. O. 195
 Ødegaard, T. 70
 Ødegaarden, A. 117
 Øderud, A. S. 26
 Øderud, S. T. 217
 Øen, O. O. 227
 Øgar, J. E. 72
 Øgrei, L. 204
 Øia, O. I. 129
 Øien, E. A. M. 242
 Øien, G. 178
 Øien, H. 168
 Øien, H. 197
 Øien, I. M. 191
 Øien, J. E. 176
 Øien, J. G. 180
 Øien, K. A. 243
 Øien, L. J. 105
 Øien, M. 185
 Øien, O. 196
 Øien, O. M. 183
 Øien, T. 169
 Øiestad, A. 61
 Øiestad, A. H. J. 42
 Øino, A. K. 223
 Øiseth, S. 63
 Øiraas, O. S. 247
 Øistad, G. B. 56
 Økern, T. 37
 Økssum, K. 175
 Ørbak, N. J. 164
 Ørbeck, J. 158
 Ørbeck, K. S. 17, 24
 Ørbeck, O. M. 158
 Ørke, J. 207
 Ørmen, K. K. 55
 Ørnelund, A. M. M. 93
 Øsmundseth, K. O. 167
 Østberg, E. 70
 Østby, A. 155
 Østby, A. F. 149
 Østby, A. J. 12
 Østby, B. 13
 Østby, B. 149
 Østby, B. 151
 Østby, E. 72
 Østby, E. H. 23
 Østby, E. M. 124
 Østby, G. O. 164
 Østby, J. 151
 Østby, J. 151
 Østby, J. O. 59
 Østby, K. 154
 Østby, L. 55
 Østby, L. E. 158
 Østby, O. O. 25
 Østby, O. O. 158
 Østby, P. 98
 Østby, S. O. 61
 Østbye, T. 155
 Østbye, G. 17
 Østbye, G. 149
 Østbye, H. 40
 Østbye, H. J. 151
 Østbye, J. A. 39
 Østbye, L. A. 153
 Østbye, M. A. 158
 Østdahl, O. 13
 Østdal, H. H. 105
 Østengen, H. 48
- Østengen, H. O. N. 94
 Østensen, A. 127
 Østensen, G. 129
 Østensen, K. 128
 Østenstad, F. M. 134
 Østenstad, K. 28
 Østenstad, W. 12
 Østerberg, A. W. 174
 Østerbøe, I. K. 123
 Østerhus, O. N. 235
 Østerli, E. 206
 Østerud, H. 52
 Østerud, H. A. 36
 Østerud, H. O. 60
 Østerud, H. T. O. 61
 Østerud, L. K. 34
 Østerud, Th. 43
 Østgaard, H. 53
 Østgaard, O. A. 79
 Østhagen, A. 154
 Østhagen, G. 149
 Østhagen, H. 154
 Østhagen, M. 77
 Østli, G. A. S. N. 74
 Østli, K. O. 115
 Østlie, P. H. 59
 Østli, R. 55
 Østmo, C. H. 60
 Østmo, T. G. L. 93
 Østnor, H. A. 34
 Østraat, M. A. 11
 Østreim, A. 205
 Østrem, A. 208
 Østrem M. 204
 Østrem, O. 408
 Østreng, H. 44
 Østreng, J. A. 73
 Østreng, M. 79
 Østvik, J. B. 190
 Østvoid, K. K. 102
 Øverbye, P. O. 85
 Øverbye, O. 167
 Øverby, H. 38
 Øverby, H. A. 36
 Øverby, H. P. 150
 Øverby, K. 75
 Øverby, L. 154
 Øverby, O. E. O. 24
 Øverbyhagen, P. 61
 Øvergaard, A. 162
 Øvergaard, A. 196
 Øvergaard, R. O. 238
 Øverhagen, N. 162
 Øverkil, A. 197
 Øverland, H. 203
 Øverland, H. 250
 Øverli, O. K. 219
 Øverseth, P. A. 9
 Øvrevall, A. L. 124
 Øvsthus, J. G. 214
 Øksnevad, M. L. 209
 Øksnevad, E. 205
 Øksnevad, K. 208
 Øksnevad, O. 206
 Øyan, O. 153
 Øydahl, P. B. 180
 Øye, O. B. 179
 Øyen, L. A. 174
 Øyen, P. R. 22
 Øyen, W. 191

Den norske hanskemoppen
BLANK-O-FIN

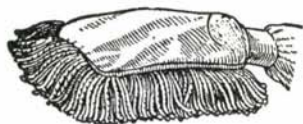

Uundværlig til støvtørring i jernbane-
vogner, i biler, i hjemmet — overalt.
Kjøp den norske hanskemoppen

BLANK-O-FIN

KOLBERG, CASPARY & CO.
RÅDHUSGT. 26, OSLO - TELEFON 23 894

Skal De bygge, sørg da for en effektiv varme- og lydisolering av bygningen.
Det reduserer brenselsutgiftene og øker komforten.
Med den NORSKE

ARKI ISOLASJONSMATTEN

opnåes det beste resultat i henhold til prøver foretatt
ved Norges Tekniske Høiskole, og av Oslo Kommunale Lydkomité.

NORSKE TANGMATTEFABRIKER A.s
Telefon 16557, 11231 Rådhusgaten 1, Oslo Telegr.adr. „Tangmatter“

A/S FORENEDE NAGLE & SKRUEFABRIKER

Telegrafadr.: Naglefabriken, Oslo
Telefon 72 800

OSLO
Postbox 667

Leverer alle sorter

SKRUER ≠ NAGLER ≠ DOGS etc.

ANDRESEN & HALVORSEN

TORDENSKJOLDS PLASS 3 • OSLO

TELEFON 15538



MURMESTER^s og

ENTREPRENØRFORRETNING

FJELDHAMMER BRUG'S

Bygningspapp-sorter
føres av alle velassorterte
bygningartikkel- og jern-
vareforretninger over hele
landet.

Fjeldhammer service er den beste garanti.

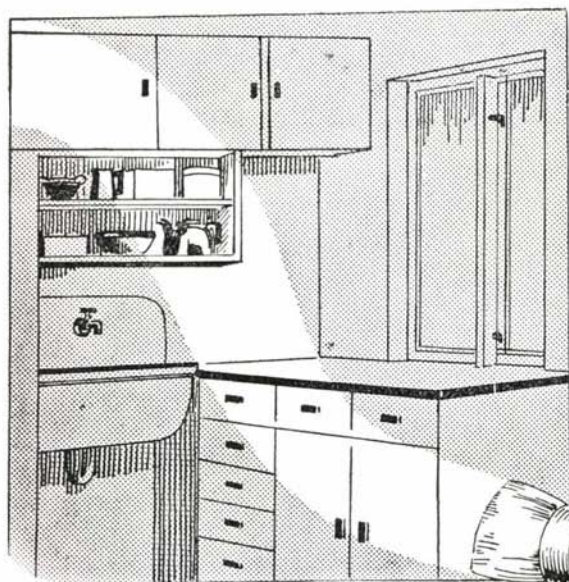

A
L
N
A

Hjemmets maling.

Vinduer, vegger, skap og skuffer, - alt skinner fint og blankt efter at det blev malt med

Cedrol = Maling

Den har en sjelden vakker og holdbar glans.

ALNA CHEM. FABRIKER



A/s Jacobsens Farveudsalg - Oslo

Siden 1859 alt i malerverer

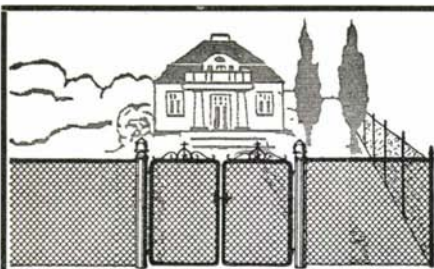

GJERDER

A/S C. Geijer & Co.

St. Halvardsgt. 39, Oslo

Telef. 82 716 og 82 285

Norsk Linoleum

fra

A/S Victoria Linoleumsfabrik
Sandviken

Erholdes hos alle Handlende i Branchen
over hele Landet.

SUNSTRAND ADDISJONSMASKINER

Dag Bentzen & Co. A/S

Karl Johansgt. 20 - Oslo



Norske linhåndklær og dekketøier

merket **VALKYRIE** yder Dem
full garanti for kvalitet.

Føres av alle

Hvitevare- og Utstyrsforretninger.

Joh. Petersen & Co.
BRYN ST.

VELVÆRE

Hjemme og ute opnår De ved å bruke toalettseper, barberseper, cremer, vaskeseper og vaskepulver etc. fra

M. ZADIG ^{A/S}

Husk: **ZA** cold-cream, beste hudnærings- og hudpleiemiddel

ZA olje, uovertruffet til beskyttelse mot sol, vind og kulde.

SALLY sepen vasker bort olje, farve og alt hvad De måtte få på hud og klær.

M. ZADIG ^{A/S} = OSLO

ISOLASJONSMATERIALER for Lokomotiver og Vogner.

Blå - og gul - asbest i Duk = Fiber = Skåler = Snorer etc.

SVEISE, **HERDE** og **LODDEMIDLER**

av fabrikat: *I. Laffitte*, Paris.

Oplysninger og tilbud ved henv.:

FRANS ENGER ^{A/S}, Kr. 4^{des} gt. 15, OSLO

Dress

eller

Frakk

som sitter flott,
det ønsker alle, det vet vi godt
kom innom, De blir elegant
selv uten å være ekstravagant.

TELEFON 16 256

Mart.
JOHANSEN
Storgaten 2
OSLO

ASTRUP & SØN - OSLO

Råmetaller og halvfabrikater.

Eneagentur og lager for Porsgrund Metalverk A/s

OLJER etc.

A. HIORT A/s

Skippergaten 18, OSLO
Kontor og ekspedisjon

Telefon 24254

**ANLEGGSS- OG
TRANSPORTMATERIELL**

.....
MASKIN A/s PAY & BRINCK
OSLO



**ALT I RØR OG UTSTYR
AUT. RØRLEGGERE**

TORVGT. 11
TLF. 27 020

AS E. Sunde & Co Ltd
OSLO

A/S Rodeløkkens Maskinverksted & Jernstøperi, Oslo

Grunnlagt 1896

Leverer som spesialitet til jernbanene:

Sporveksler og Sporkryss
samt
Komplette Sporarrangements
for industrielle anlegg.

Sikrings- og Signalmateriell,
sporsperrer, kontrollåser, elektr.
rigler, veibomanlegg, elektr. lys-
signaler etc.



Stang, vinkel og T-jern = Sort aksel-
stål 38-250 mm. = Båndjern, sort og
galv. = Plater, tykke og tynne = Bjel-
ker og U-stål = Differdinger.

Fra lager og verk.

Telefoner 70112 = 70715

NYHET!
FOR NY
PRØVEKØP

ULTRATONERINGS
APPARATET

HY-
G-
E-
N-
E

Økonomisk
Hygienisk
Tidsbesparende

FOR PULVERISERT
TOILETÅPE



Bøc finnes
ved
enhver vask.

Knudsen & Hoel

Bakeri & Konditori

Vogts gate 31 - Oslo

Telefon 71 623

Spesialitet:
Plumkake og Wienerbrød.

^{A/S} Oslo Trelastkompani Ltd.

HØVLERI

Hovind Ø. Aker

SAGBRUK

Telefon

TRELAST

80711

Alle sorter trematerialer til bygg tilkjørt
Oslo og omegn. Specialhøvling utføres.

Benytt de annonserende firmaer og

De blir tilfreds!

Innhold.

	Side
Forkortelser	5
Hovedstyret for Statsbanene	7
Oslo distrikt	21
Drammen distrikt	97
Hamar —	148
Trondheim —	171
Stavanger —	203
Bergen —	210
Kristiansand —	232
Narvik —	236
Arendal —	244
Statens automobilruter	247
Anleggene	248
Statsbanenes Regnskapsrevisjon	253
Privatbaner	254—258
Norsk Jernbanemuseum	259
Legater, foreninger m. v.	260
Lønnsregulativ	264
Annonser	1—6, 201—202, 248, 268—270, 307
Navnregister	271

Jernvarer for Jernbanen og Jernbanemenn



Etabl. 1886.

Storgt. 5 - Oslo.

Centralb. 13 666.

DRAKTSTOFF
DRESSØI
KÅPESTOFF
SPORTSSTOFF
SJEVIOT
i 40 kvaliteter



TRIKOTASJE
for damer, herrer
og barn
ULL og BOMULL
fra 1.75 til 15.00
pr. stk.

Stempler

i Stål, Messing og Gummi
fås best og billigst

New-York Stempelfabrik A/s

Kirkegt. 9, Oslo. Telefon 24 738

Stempler av støpegods og lettmetall
Stempelbolter
Ventiler av nikkelstål og hølegeret
Silicium-Chromstål
Kompresjonsfjærer
Oljefjærer av type «90»

Vanlige oljefjærer
Lageristøpning
Cylinderslipning
Krumtappslipning
Herdede cylinderforinger for revne
og utslitte cylindere

MØLLER & LARSEN A/s, OSLO

Norsk spesialfabrikk for motordeler

Telefon:
Centralbord 81947

L. HANSEN & Co.

Etablert 1882 — Innehaver Finn Otterbeck

Fabrikk for rullegardiner,
markiser, trekkgardiner.

Reparasjoner utføres.

Rimelige priser.

Øvre Slottsgate 12, Egertorvet, Oslo.

Telefon 22 507.

Fordelaktigste innkjøp. Største lager

Rør, rørdeler, pumper etc.

Ventiler og kraner for damp og varn.

Slanger av gummi, hamp, stål og metall.

C.M. Mathiesen & Co.

Armatur og Rørhandel.

Aut. Rørleggere.

Møllergaten 9 - Oslo.

Besøk vår Sanitærutstilling.