

NORSK

JERNBANEKALENDER

1910

UDGIVET VED M. LIER



**NSB**  
**Dokumentasjonstjenesten**

KRISTIANIA  
UDGIVERENS FORLAG

1910

eks. 3

92:656.2(481)

NSB

NSB  
Dokumentasjonsjenesten

## Forkortelser.

---

B. Lp. O.	= Belgiske Leopolds orden.
Br. H. L. O.	= Braunschweigische Heinrich Løweorden.
C. j.	= candidatus juris.
D. D. O.	= Danske Danebrogs orden.
Fortj.med.	= H. M. kong Haakon VII fortjenstmedalje i guld og sølv (1 og 2).
Fr. Æ. L.	= Franske Æreslegions orden.
K.	= kommandør
K. <sup>1</sup>	= do. af 1. klasse.
K. <sup>2</sup>	= do. af 2. do.
Kl.	= klasse.
Kr.med.	= medalje i sølv og bronze (1 og 2) i anledning av kroningen i Trondhjem 1906.
Kst.	= konstituert.
Landbr.med.	= Kong Oscar II medalje til belønning for det norske landbruk i guld og sølv (1. og 2).
M. B.	= medalje for borgerdaad i guld og sølv (1. og 2.)
Med f. fortj. V.	= H. M. kong Oscar II's medalje til belønning for fortjenstlig virksomhed (2 klasser, guldmedalje og sølvmedalje).
Med. f. æ. d.	= medalje for ædel daad (redningsmedalje).
Medl. av pens.k.	= medlem av pensjonskassen.
Nuh. still.	= nuhavende stilling.
Off.	= officer.
Port. Chr. O.	= Portugisiske Kristus orden.
Pr. R. Ø. O.	= Preussiske røde Ørns orden.
R.	= ridder.
R. <sup>1</sup>	= do. av 1. klasse.
Sch. Albr. O.	= kongeriket Sachsens Albrechts orden.
Siam. Kr. O.	= Siamesiske kroneorden.
S. N. O.	= Svenske Nordstjerne orden.
S. S. O.	= Svenske Sværd orden.
Stb. V. O.	= Storbritanniske Victoria orden.
St. O. O.	= Sankt Olafs orden.
S. W. O.	= Svenske Wasa orden.

---

De under stationsmesterer ved Statsbanerne ved siden av stationsnavnet i parentes tilføiede romertal angir den klasse, hvortil stationsmesteren med hensyn til avlønning er bestemt henført.

---



Norsk Jernbanekalender er tidligere udkommet i:

1887, 1890, 1895, 1898, 1902, 1904, 1906 & 1908.

---

**Indholdsregister sidst i boken.**

---



# Statsbanerne.

---

## Styrelsen for Statsbanerne.

Adresse: **Kristiania.**

---

### Styrelsens medlemmer.

*Generaldirektør:* Sunde, Elias (K.<sup>1</sup> St. O. O.) (K.<sup>1</sup> S. N. O.) (K.<sup>1</sup> D. D. O.)  
(R. Pr. R. Ø. O. 2. Kl. m. s.) (K.<sup>1</sup> Sch. Albr. O.) født 1851, kst. 1903.  
Kr. 6400 aarlig.

*Direktør for bancavdelingen:* Fleischer, August Konow (K.<sup>1</sup> St. O. O.);  
født 1841, kst. 1897. Kr. 6000<sup>1)</sup> aarlig.

*Direktør for trafikavdelingen:* Platou, Christian Emil Stoud (R.<sup>1</sup> St. O. O.) (K.<sup>1</sup>  
Sch. Albr. O.) (R. Pr. Kr. O. 3. Kl.), født 1861, c. j. 84, kst. 1907. Kr. 6600.

*Direktør for maskinavdelingen:* Hoff, Paul Nikolai Engelhart (R.<sup>1</sup> St. O. O.)  
født 2<sup>1</sup>/<sub>1</sub> 57, kst. 1908. Kr. 6400 aarlig.

*Av stortingel for 4 aar valgte medlemmer:*

Aarrestad, Sven (K.<sup>1</sup> St. O. O.), (Stk. D. D. O.) amtmand, født 1850, valgt  
(94) 06. Kr. 2000 aarlig.

Bjønness, Lars, disponent, født 1862, valgt 04. Kr. 2000 aarlig.

Suppleanter: Enge, E. M. (7. juni med.) (R. D. D. O.), bankbestyrer, valgt (98) 04.  
Hurum, Hans Olsen, gaardbruger i Hole, født 1844, valgt (98) 06.

---

<sup>1)</sup> Herav pers. tillæg kr. 600.

**Byraaavdelingen.**

<i>Byraachef.</i>	Født	Medl. av pens.k.	Nuh. still.	Løn kr.	Fra
Sommerfeldt, Hakon Adelsten (R. <sup>1</sup> St. O. O.) (R. S. N. O.), off. 65, c. j. 70 . . . . .	28/11 43	1/7 83	1/4 83	5200	1/7 91
<i>Hovedkasserer.</i>					
Kielland, Alfred (R. <sup>1</sup> St. O. O.) . . . . .	5/3 40	1/12 04	2/11 04	4400	1/12 04
<i>Hovedbokholder.</i>					
Øverland, Christian Thaulow . . . . .	10/10 50	1/7 78	21/8 84	4400	1/1 97
<i>Sekretærer.</i>					
Aune, John Leonard, c. j. 93 . . . . .	26/6 69	1/5 00	17/6 99	4000 <sup>1)</sup>	1/7 07
Joel-Andersen, Ingvald, c. j. 01 . . . . .	28/6 78	10/1 09	16/1 09	3200 <sup>1)</sup>	1/1 09
<i>Forstander for det statistiske kontor.</i>					
Nereng, John . . . . .	23/3 54	1/3 85	20/6 91	4000 <sup>1)</sup>	1/7 07
<i>Assistenten hos hovedbokholderen.</i>					
Lier, Ole . . . . .	8/7 56	5/6 71	20/7 90	3200	1/7 07
Eng, Hans Georg . . . . .	12/3 53	1/7 83	1/3 91	3200	1/7 07
<i>Styrelsens arkivar.</i>					
Nes, Oskar Bernhard . . . . .	10/5 52	1/7 83	1/4 83	3000 <sup>2)</sup>	1/4 08
<i>Underkasserer.</i>					
Stabenfeldt, Fridtjof Nikolai . . . . .	18/10 64	1/7 78	20/2 96	2400	1/7 07

**Trafikavdelingen.**

<i>Direktør-assistent ved trafikavdelingen.</i>	Født	Medl. av pens.k.	Nuh. still.	Løn kr.	Fra
Furuholmen, Gotfred (Kr. med. 1) (R. <sup>1</sup> Br. H. L. O.) . . . . .	16/3 73	1/9 97 <sup>3)</sup>	16/11 07	4400 <sup>1)</sup>	10/1 08
<i>Overtrafikkontrollør.</i>					
Andersen, Carl Ludvig (R. S. N. O.) . . . . .	21/6 44	23/4 60	1/4 83	4400	1/1 95
<i>Sekretær.</i>					
Helgesen, Andreas . . . . .	22/5 64	1/4 83	22/6 03	3800 <sup>1)</sup>	1/1 09
Ingier, Fredrik Samuel . . . . .	23/9 72	1/7 98	7/10 08	3400 <sup>1)</sup>	1/1 10
<i>Togkontrollør.</i>					
Lassen, Niels . . . . .	3/10 33	1/4 83	1/12 84	3400	1/1 09
<i>Billett- og formularforvalter.</i>					
Mørdre, Hans Marius . . . . .	17/2 59	1/1 74	21/11 91	3200	1/7 07
<i>Trafikkontrollører.</i>					
Johnsen, Carl Egidius . . . . .	20/4 42	1/8 58	1/4 83	3280 <sup>4)</sup>	1/4 83
Staff, Hjalmar . . . . .	12/2 48	1/1 63	1/4 83	3200	1/7 07
Tomter, Johan . . . . .	2/12 58	1/10 77	14/11 94	3200	1/7 07

1) Midlertidig regulert.

2) Herav pers. tillæg kr. 400,00.

3) Ansatt ved anlæggene fra 1/1 93.

4) Herav pers. tillæg kr. 80,00.

	Født	Medl. av pens.k.	Nuh. still.	Løn kr.	Fra
Hansen, Lars . . . . .	10/2 62	1/12 81	28/4 98	3200	1/7 07
Onarheim, Samson Mortensen . . . . .	20/11 65	1/6 92	28/4 01	3200	1/1 09

*Forstander for reisekontoret.*

### Maskinavdelingen.

*Avdelingsingeniører av 2. kl.*

Hirsch, Thomas Conrad . . . . .	24/1 76	24/1 06	24/1 06	3000	10/5 06
---------------------------------	---------	---------	---------	------	---------

*Kemiker.*

Gram, Johan Fredrik, dr. philos. . . . .	14/4 68	2/12 08	2/12 08	3200	2/12 08
--	---------	---------	---------	------	---------

### Baneavdelingen.

*Overingeniør.*

Hansson, Christian Henry (R. <sup>1</sup> St. O. O.) c. j. 82 . . . . .	22/5 51	1/7 83	18/7 90	5200	18/7 94
--	---------	--------	---------	------	---------

*Avdelingsingeniører av 1. kl.*

Lund, Søren Andreas (R. <sup>1</sup> St. O. O.), Bro- konstruktør . . . . .	5/2 57	1/7 98	1/7 92	5200 <sup>1)</sup>	1/4 06
Blehr, Adolf Johan . . . . .	12/12 56	1/7 84	1/4 01	4800	1/4 05
Tønnessen, Hans . . . . .	15/6 70	20/7 99	1/7 09	4320	1/7 09

*Avdelingsingeniør av 2. kl.*

Horn, Frid. . . . .	12/6 71	5/11 97	30/6 09	3200	28/7 09
---------------------	---------	---------	---------	------	---------

*Bygningskyndig assistent.*

Kaas, Harald . . . . .	19/5 68	9/9 08	9/9 08	3200	1/7 09
------------------------	---------	--------	--------	------	--------

*Telegrafinspektør.*

Rasmussen, Einar . . . . .	22/1 60	8/10 95	3/10 95	4000 <sup>2)</sup>	1/1 08
----------------------------	---------	---------	---------	--------------------	--------

*Sekretær*

Tveten, Christoffer, c. j. 90 . . . . .	22/4 62	1/7 98	21/6 94	4000 <sup>2)</sup>	1/7 07
---	---------	--------	---------	--------------------	--------

*Ingeniørassistenter.*

Lie, Magnus . . . . .	6/9 73	25/5 99	25/5 99	3000	1/7 09
Engelsrud, Herman . . . . .	18/4 71	1/7 99	1/7 99	3000	1/7 09
Foss, Lauritz . . . . .	20/1 77	5/4 00	5/4 00	3000	8/1 10
Aschehoug, Thorkil . . . . .	4/11 68	1/7 98	22/9 09	2800	24/11 09
Andersen, Halfdan . . . . .	14/8 74	15/11 94	22/9 09	2200	1/7 09

*Assistent.*

Leffmann, Gustaf Adolf . . . . .	12/6 62	1/11 98	20/10 98	2600	1/7 07
----------------------------------	---------	---------	----------	------	--------

1) Heraf pers. tillæg kr. 400.00.  
2) Midlertidig regulert.



	Født	Medl. av pens.k.	Nuh. still.	Løn kr.	Fra
<i>Assistent hos telegrafinspektøren.</i>					
Sandbo, Sigurd Hagbart . . . . .	9/2 68	1/8 90	8/2 00	2600	1/7 08
<i>Telegrafmester hos telegrafinspektøren.</i>					
Asbjørnsen, Hans . . . . .	11/12 79	17/2 08	4/12 09	1450	20/12 09

**Kontorene.**

<i>Fuldmægtiger.</i>	Født	Medl. av pens.k.	Nuh. still.	Løn kr.	Fra	Adresse.
Schamvogel, Cato Lucien . . . . .	19/11 36	1/6 92	24/5 92	2200	1/7 07	Togkontrolktr.
Jacobsen, Jacob Christian . . . . .	10/4 62	1/1 79	1/8 92	2200	1/7 07	Billet-o.formfv.
Juelsrud, Ole . . . . .	24/8 30	1/7 87 <sup>1)</sup>	18/12 94	2200	1/7 07	Trafikkontr.ktr.
Henriksen, Anton Hagbart Emanuel . . . . .	1/4 47	8/2 62	10/7 95	2200	1/7 07	Trafikkontr.ktr.
Fossum, Conrad . . . . .	14/10 61	1/12 81	11/6 96	2200	1/7 07	Hovedkass.ktr.
Larsen, Oscar Ludvig . . . . .	30/5 60	1/6 92	1/10 97	2200	1/7 07	Trafikkontr.ktr.
Vedsæt, Karl Bernhard . . . . .	18/9 42	1/1 74	1/8 98	2200	1/7 07	Eksp.ktr.
Hansen, Johannes . . . . .	9/1 71	1/7 89	10/6 98	2200	1/7 07	Dir. f. t.'s ktr.
Erichsen, Olaf Wilhelm . . . . .	24/8 70	1/10 08	30/6 98	2200	1/7 07	Eksp.ktr.
Christiansen, Carl Otto . . . . .	4/2 56	1/4 83	29/6 99	2200	1/7 07	Hovedbogh.ktr.
Holst, Fredrik . . . . .	25/8 67	1/5 95	11/7 01	2200	1/1 10	Trafikkontr.ktr.
Lilleaasen, Halvor*) . . . . .	4/2 75	1/12 93	2/11 01	2200	1/7 07	Dir. f. t.'s ktr.
Høgslund, Ole Ingevald . . . . .	14/4 73	1/11 92	22/5 06	2050	1/1 09	Dir. f. t.'s ktr.
Skalmerud, Konrad . . . . .	10/1 58	20/6 07 <sup>2)</sup>	20/6 07	2200	1/9 07	Stat. ktr.
Johnsen, Kristian . . . . .	17/1 64	1/8 79	24/6 08	2050	1/1 10	Trafikkontr.ktr.
Johannessen, Karl Martinus	20/4 67	1/6 82	5/5 09	1900	5/5 09	Trafikkontr.ktr.
Kinstad, Haakon . . . . .	19/1 60	24/10 83	15/2 09	1900	15/2 09	Dir. f. m.'s ktr.
Gjettum, Filip . . . . .	15/5 72	9/9 93	28/5 09	1900	28/5 09	Hovedbokh.ktr.
Annexstad, Olaf . . . . .	4/4 74	1/1 92	20/10 09	1900	20/10 09	Do.

*Kontorister.*

Nagel, Carl Johan . . . . .	14/3 36	1/7 87	1/7 87	1800	1/7 07	Togkontrolktr.
Bonnevie, Honoratus . . . . .	19/10 58	30/6 91	30/6 91	1800	1/7 07	Stat. ktr.
Landgraaf, Johan Paul Wal- demar . . . . .	28/5 52	1/6 92	1/6 92	1800	1/7 07	Trafikkontr.ktr.
Hansen, Carl Robert . . . . .	1/4 70	15/6 88	1/6 93	1800	1/7 07	Do.
Nordahl, Carl Otto . . . . .	27/11 64	1/6 93	1/6 93	1800	1/7 07	Do.
Pettersen, Nicolay Andreas	21/5 59	1/12 93	1/12 93	1800	1/7 07	Do.
Haugsvang, Peder Olsen . . . . .	30/3 64	1/12 93	1/12 93	1800	1/7 07	Do.
Syvertsen, Axel Sigvard Martinus (franske fortj.med.2) . . . . .	9/8 68	1/6 88	1/11 94	1800	1/1 07	Do.
Andersen, Rudolf Thorvald Alfred . . . . .	27/2 72	1/11 88	15/11 94	1800	1/7 07	Do.
Faarlund, Johannes . . . . .	20/5 69	19/1 87	19/11 94	1800	1/7 07	Billet-o.formfv.
Helland, Oluf Amandus . . . . .	5/9 56	1/10 95	1/10 95	1800	1/1 08	Trafikkontr.ktr.
Tivander, Knut Gustav . . . . .	22/4 67	1/10 95	1/10 95	1800	1/1 08	Do.
Leikvand, Ole . . . . .	26/9 67	1/10 94	15/10 95	1800	1/1 08	Dir. f. t.'s ktr.
Henriksen, Thomas Henrik	5/1 51	1/12 95 <sup>3)</sup>	1/12 95	1800	1/1 07	Togkontroik.

1) Tidl. medl. av pens.k. fra 13/10 68—1/5 75.

2) Tidl. ansat fra 1/7 73—9/5 98.

3) Tidl. ansat fra 1/4 72—2/6 92.

\*) Tjenestegjor. f. t. som midlert. driftsassistent i 1ste distrikt.

	Født	Medl. av pens.k.	Nuh. still.	Løn kr.	Fra	Adresse.
Ludvigsen, Ludvig . . . . .	24/6 53	1/8 96	29/11 96	1800	1/1 08	Hovedbokh.ktr.
Hjelde, Peter Magnus . . . . .	30/5 70	2/1 94	1/5 96	1800	1/1 08	Trafikkontr.ktr.
Schea, Ole Christoffersen . . . . .	17/6 70	1/9 88	1/9 96	1800	1/7 07	Do.
Simonsen, Carl Sigvard . . . . .	4/1 61	21/11 82	1/3 97	1800	1/7 07	Do.
Vedsæet, Gudbrand Fredrik Tønsager . . . . .	2/3 74	1/4 05	1/3 97	1800	1/1 09	Dir. f. b.'s ktr.
Sørsdahl, Erik . . . . .	21/5 70	13/7 85	1/4 97	1800	1/1 09	Billet-o.formfv.
Gonnella, Carl Fredrik Christian . . . . .	1/9 69	1/3 97	1/11 97	1800	1/1 10	Trafikkontr.ktr.
Kristiansen, Carl Lauritz . . . . .	2/6 71	1/1 92	1/1 98	1800	1/1 08	Togkontrolktr.
Hogstad, Johan . . . . .	18/9 73	1/1 92	1/1 98	1800	1/1 08	Trafikkontr.ktr.
Bugge, Johan Ingebrigt . . . . .	19/6 73	24/7 94	1/3 98	1800	1/1 10	Hovedbokh.ktr.
Johnsen, Carl . . . . .	6/11 75	1/7 98	16/6 98	1800	1/1 08	Brokonstruks.ktr.
Gjøes, Kristian Gustav . . . . .	18/1 75	14/4 96	1/7 98	1800	1/1 10	Stat. ktr.
Sørensen, Georg . . . . .	11/7 57	1/2 79	16/7 98	1800	1/7 07	Trafikkontr.ktr.
Johansen, Albert . . . . .	10/7 75	1/10 93	1/9 98	1800	1/1 10	Do.
Ihle, Christian Birger . . . . .	19/12 75	1/3 92	1/12 98	1800	1/1 10	Do.
Ruud, Oskar Andreassen . . . . .	25/10 73	1/12 93	16/6 99	1680	1/1 10	Do.
Hagen, Ole Christiansen . . . . .	25/9 68	1/2 92	13/10 99	1800	1/1 10	Billet-o.formfv.
Aslaksrud, Lars Jacob . . . . .	2/10 67	1/8 91	1/11 99	1800	1/1 10	Trafikkontr.ktr.
Moe, Thor Larsen . . . . .	19/7 73	1/6 94	2/1 00	1680	1/1 09	Billet- o. formfv.
Hval, Magnus Olsen . . . . .	13/12 73	7/12 91	14/3 00	1800	1/1 10	Trafikkontr.ktr.
Romnæs, Ole . . . . .	2/1 75	27/11 94	1/6 00	1680	1/1 09	Dir. f. t.'sktr.
Holm, Carl Christian . . . . .	5/9 76	1/6 00	1/6 00	1680	1/1 10	Trafikkontr.ktr.
Jensen, Carl Johan . . . . .	14/9 77	1/4 94	1/7 00	1560	1/1 09	Billet- o. formfv.
Østbye, Johan Einar . . . . .	4/2 66	1/3 91	7/12 00	1680	1/1 09	Togkontrolktr.
Bjølgerud, Anders Thorvald . . . . .	20/5 79	1/3 98	20/5 01	1560	1/1 09	Dir. f. m.'s ktr.
Harlem, Just Aimar . . . . .	23/6 71	1/2 94	21/1 01	1680	1/1 09	Trafikkontr.ktr.
Queseth, Olaf August . . . . .	1/5 79	18/9 96	21/1 01	1560	1/1 09	Do.
Hval, Olai Olsen . . . . .	29/8 77	1/2 97	21/1 01	1560	1/1 09	Do.
Aaberg, Johan Georg . . . . .	7/7 77	16/8 92	21/1 01	1680	1/1 10	Do.
Wilhelmsen, William Johannes*) . . . . .	13/2 80	1/1 99	16/2 02	1560	1/1 10	Dir. f. t.'s ktr.
Rudi, Engebret Knudsen . . . . .	18/8 70	1/9 96	4/12 02	1560	1/1 09	Trafikkontr.ktr.
Andresen, Arve . . . . .	16/12 75	1/11 93	4/12 02	1680	1/1 10	Do.
Brynildsen, Lauritz Edvin . . . . .	17/7 70	13/11 89	7/1 03	1680	1/1 09	Do.
Grasmo, Hans Oliver . . . . .	5/3 71	1/9 88	25/4 03	1680	1/1 09	Do.
Hauan, Bjarne . . . . .	30/6 78	29/1 01	18/6 03	1440	1/1 09	Eksp.ktr.
Amundsrud, Einar . . . . .	13/10 77	25/10 94	9/9 03	1560	1/1 10	Trafikkontr.ktr.
Falkenberg, Anders . . . . .	31/1 72	16/10 93	22/10 03	1560	1/1 10	Eksp.ktr.
Fossum, Carl J. . . . .	1/7 76	16/8 92	1/11 05	1560	1/1 10	Trafikkontr.ktr.
Bye, Ole . . . . .	29/5 79	1/10 06	19/9 06	1680	1/1 10	Billet- o. formv.
Fossum, Trygve . . . . .	22/10 83	1/7 00	1/10 06	1200	1/7 08	Dir. f. t.'sktr.
Mathiesen, Lauritz Michael . . . . .	27/10 83	1/11 06	1/11 06	1200	1/7 08	Eksp.ktr.
Andersen, Martin Alexander . . . . .	1/10 81	1/6 01	18/6 07	1200	1/7 08	Dir. f. m.'s ktr.
Bjølgerud, Ole Gustav . . . . .	19/8 83	7/5 01	19/6 07	1200	1/7 08	Stat. ktr.
Gornitzka, Georg Christian . . . . .	17/12 59	20/10 88	4/11 07	1440	1/1 10	Trafikkontr.ktr.
Pihl, Oluf . . . . .	12/6 74	5/2 08	5/2 08	1680	1/1 10	Hovedbokh.ktr.
Schirmer, Bjarne . . . . .	13/12 69	5/2 08	5/2 08	1560	1/1 10	Do.
Bjølgerud, Halfdan . . . . .	13/2 84	1/1 00	30/6 08	1200	1/1 10	Dir. f. t.'sktr.
Hammel, Hartv. M. . . . .	6/3 76	1/7 95	30/6 08	1440	1/1 10	Trafikkontr.ktr.

\* Avgitt til tjeneste ved det Norske Reisebyraa i Berlin.



	Født	Medl. av pens.k.	Nuh. still.	Løn kr.	Fra	Adresse.
Raaen, Johan Sigv. . . . .	9/4 71	16/7 97	23/9 08	1320	16/11 08	Trafikkontr. ktr.
Sæves, Christian H. . . . .	22/1 73	1/2 97	10/11 08	1200	1/1 09	Do.
Broch, Sussi . . . . .	6/10 56	1/8 88	2/12 08	1560	2/12 08	Stat. ktr.
Bugge, Marie Olufine . . . . .	24/7 54	1/12 81	2/12 08	1560	2/12 08	Trafikkontr.ktr.
Andersen, Emilie . . . . .	14/10 55	1/10 94	2/12 08	1560	2/12 08	Do.
Voss, Karen Antonie . . . . .	16/10 64	1/10 94	2/12 08	1560	2/12 08	Do.
Arneberg, Ragnhild . . . . .	11/7 64	1/11 95	2/12 08	1560	2/12 08	Stat. ktr.
Mellbye, Aagot . . . . .	3/11 72	30/6 98	2/12 08	1560	2/12 08	Do.
Abell, Sigrid . . . . .	20/5 77	15/8 99	2/12 08	1560	2/12 08	Reisektr.
Johansen, Cathrine . . . . .	27/7 60	24/6 08	2/12 08	1560	1/1 09	Exp.ktr.
Kielland, Marie Karoline						
Stuber . . . . .	15/9 71	22/4 01	2/12 08	1560	1/1 09	Stat. ktr.
Gjessing, Gudrun . . . . .	7/5 77	1/1 02	2/12 08	1440	1/1 10	Dir. f. t.'s ktr.
Vold, Helmer . . . . .	30/9 72	1/11 94	22/12 08	1320	1/2 09	Trafikkontr. ktr.
Braathu, Osvald . . . . .	13/9 77	1/2 95	22/12 08	1320	1/4 09	Do.
Sundt, Hans Petter . . . . .	10/1 74	22/12 08	22/12 08	1080	1/1 09	Do.
Gausaker, Ole Olsen . . . . .	8/1 72	1/12 97	17/3 09	1320	10/6 09	Do.
Mathiesen, Hans . . . . .	6/4 78	1/5 96	30/6 09	1320	13/9 09	Do.
Hansen, Victor Carl . . . . .	16/5 83	16/5 99	15/9 09	1200	1/1 09	Billet-o.formfv.
Pedersen, Axel Marius . . . . .	21/8 83	1/10 03	22/9 09	1200	1/1 10	Telegr.insp.ktr.
Swarstad, Anton M. . . . .	20/1 73	1/6 96	15/12 09	1320	1/1 10	Trafikkontr.ktr.
Rambøl, Thomas H. . . . .	10/4 74	15/6 96	15/12 09	1320	1/1 10	Do.
Wright, Ole W. . . . .	4/1 78	1/9 96	15/12 09	1200	1/1 08	Do.
Schmidt, Constance W. . . . .	22/6 63	20/11 82	15/12 09	1320	1/1 10	Do.

*Kontorbetjenter.*

Berger, Alf Ragnvald . . . . .	8/1 82	1/7 98	1/1 01	1200	1/1 09	Reisektr.
Stormoen, Sverre . . . . .	20/7 84	1/1 01	17/5 04	1120	1/1 10	Brokontoret.
Wangen, Thorbjørn . . . . .	15/11 84	1/9 01	1/11 05	1040	1/1 10	Billet o. formfv.
Johannesen, Agnes . . . . .	8/11 52	1/11 92 <sup>1)</sup>	2/12 08	1280	1/7 08	Stat. ktr.
Nielsen, Elise . . . . .	27/9 46	14/10 91	14/10 96	1280	1/7 08	Eksp.ktr.
Falchenberg, Agnes Louise	15/1 55	1/10 98	1/10 98	1280	1/7 08	Trafikkontr.ktr.
Heidenreich, Sofie . . . . .	6/5 62	1/4 00	1/4 00	1280	1/7 08	Trafikkontr.ktr.
Olsen, Hilda . . . . .	11/1 74	1/3 04	1/3 04	1200	1/1 10	Do.
Staff, Gudrun . . . . .	19/11 80	1/3 04	1/3 04	1200	1/1 10	Do.
Ilsaas, Pauline Kathinka . . . . .	14/2 85	15/6 05	15/6 05	1120	1/1 10	Dir. f. t.'s ktr.
Rohde, Laura Marie . . . . .	19/11 80	1/10 06	1/10 06	1040	1/1 09	Trafikkontr.ktr.
Mellbye, Anna Eveline Emilie	15/1 82	1/10 06	1/10 06	1040	1/1 09	Do.
Munch, Alfild Sophie . . . . .	24/8 55	24/6 08	2/12 08	1200	1/1 09	Eksp.ktr.
Gran, Agnes . . . . .	26/8 76	30/6 08	2/12 08	960	1/1 10	Stat. ktr.
Ihlen, Lucy . . . . .	1/4 72	30/6 08	2/12 08	960	1/1 10	Do.

*Bud.*

Hagelund, Tollef . . . . .	8/2 65	1/3 90	1/7 98	1360	1/7 07	Hovedkass. ktr.
Ramm-Schmidt, Ørnulf Nicolay Nordvi . . . . .	21/8 86	1/1 04	1/1 04	780	1/1 05	Dir. f. m.'s ktr.
Kristiansen, Trygve . . . . .	5/11 85	1/9 04	1/9 04	858	1/7 08	Billet-o.formfv.
Haglund, Johan . . . . .	14/2 93	25/5 08	25/5 08	540	25/5 09	Dir. f. b.'s ktr.

*Billetterykker.*

Johansen, Ludvig Emil . . . . .	9/2 66	17/2 91	17/2 91	1650 <sup>2)</sup>	1/1 95	
---------------------------------	--------	---------	---------	--------------------	--------	--

<sup>1)</sup> Tidligere medl. av pens.k. fra 1/12 73—28/2 84.

<sup>2)</sup> Avlønnes efter det trykte antal billetter med en minimumsindtægt av kr. 1650.



	Født	Medl. av pens.k.	Nuh. still.	Løn kr.	Fra
<i>Instrumentmakerer.</i>					
				pr. dag.	
Andersen, Johan . . . . .	22/10 55	25/1 79	25/1 79	4.75	1/1 09
Bjerkerud, Alfred . . . . .	20/6 71	1/7 98	1/7 98	4.50	1/1 09
<i>Telegrafarbeiderer.</i>					
Hansen, Nils P. . . . .	5/12 79	1/6 09	1/6 09	1550	1/6 09
				pr. dag.	
Arnesen, Arne . . . . .	20/9 45	1/7 98	1/7 98	3.66	1/1 09
<i>Vaktmester ved Statsbanernes administrationsbygning.</i>					
Dahl, Johan Helmer . . . . .	19/9 60	1/12 91	10/10 95	1360	1/7 07

# 1. trafikdistrikt.

Adresse: **Kristiania.**

Linjerne Kristiania—Fredrikshald—Riksgrænsen (170 km., aapnet til Fr.hald  $\frac{2}{1}$  79, i sin helhet  $\frac{23}{7}$  79), Ski—Sarpsborg (80 km., aapnet  $\frac{24}{11}$  82), Lillestrøm—Kongsvinger—Riksgrænsen (115 km., aapnet til Kongsvinger  $\frac{3}{10}$  62, i sin helhet  $\frac{4}{11}$  65), Kongsvinger—Flisen (50 km., aapnet  $\frac{3}{11}$  93), Kristiania—Gjøvik (156,2 km., Grefsen—Jaren—Røikenvik og Grefsen—Alnabru aapnet  $\frac{20}{12}$  00, Jaren—Gjøvik og Reinsvold—Skreia aapnet  $\frac{28}{11}$  02 samt Roa—Hønefoss (31,8 km. aapnet  $\frac{1}{12}$  09). Samlet længde 603 km.

## Trafikavdelingen.

<i>Driftsbestyrer.</i>	Født	Medf. av pens.k.	Nuh. still.	Løn kr.	Fra	Adresse.
Aas, Nils Christian (R.1 St. O. O. R. D. D. O., R.1 Stb. V. O., R.1 Sch. Albr. O.) . . . . .	17/7 53	15/10 80	2/3 99	6200 <sup>1)</sup>	1/1 08	Kristiania.
<i>Driftsassistenten.</i>						
Theiste, Henrik Heftye (R. D. D. O.)	23/1 57	1/12 80 <sup>2)</sup>	22/9 92	4000 <sup>3)</sup>	1/7 07	Kristiania.
Engelstad, Eivind Stener . . . . .	27/10 63	1/1 94	1/1 94	4000 <sup>3)</sup>	1/7 07	Do.
<i>Fuldmægtig.</i>						
Weltz, Johan Arnulf Grimm . . . . .	13/7 62	12/5 82	23/6 98	2200	1/7 07	Kristiania.
<i>Kontorister.</i>						
Arnesen, Arne . . . . .	23/6 71	1/12 91	1/2 01	1800	1/1 10	Kristiania.
Meydell, Morten Glør . . . . .	23/10 80	1/1 98	15/7 01	1560	1/1 10	Do.
Meydell, Lars Edvard . . . . .	2/11 78	1/11 95	1/6 05	1440	1/1 09	Do.
Hansen, Olaf Alfred . . . . .	1/2 76	1/1 91	1/6 07	1440	1/1 09	Do.
Jacobsen, Ella . . . . .	10/5 76	1/2 03	1/7 08	1440	1/7 08	Do.
<i>Kontorbetjent.</i>						
Jacobsen, Astrid . . . . .	14/3 82	1/6 04	1/7 08	1120	1/1 10	Kristiania.

<sup>1)</sup> Driftsbestyreren i 1. distrikt oppebærer i husleiegodtgjørelse kr. 1600.

<sup>2)</sup> Fraværende fra jernbanens tjeneste fra  $\frac{1}{1}$  86— $\frac{9}{10}$  92.

<sup>3)</sup> Midlertidig regulert.



<i>Stationsmestere.</i>	Født	Medl. av pens.k.	Nuh. still.	Løn kr.	Fra	Station.
Melbye, Johan Jørgensen . . . . .	22/10 49	25/6 72	12/7 87	2000	1/7 07	Fetsund (VI.)
Torp, Hans Andersen . . . . .	20/1 61	8/5 86	11/2 04	1800	1/1 08	Serumsand. (VII.)
Moen, Carl August . . . . .	22/8 63	1/7 81	27/11 94	1800	1/7 07	Blaker (VII.)
Hansen, Karelius . . . . .	22/8 62	15/9 82	1/4 03	1800	1/7 07	Haga (VII.)
Olsen, Edvin . . . . .	22/3 54	22/4 70	1/12 78	2000	1/7 07	Aarnes (VI.)
Berg, Albert Oscar . . . . .	10/3 59	1/5 76	7/9 05	2000	1/1 08	Sæterstøen (VI.)
Strøm, Olaus Olsen . . . . .	25/1 52	1/9 74	26/6 95	2000	1/7 07	Skarnes (VI.)
Andreassen, Nils . . . . .	23/10 52	4/5 67	22/10 92	2000	1/7 07	Sander (VI.)
Larsen, Alexander Nicolay . . . . .	19/9 48	15/11 64	1/5 96	3000	1/7 07	Kongsvinger (III.)
Hansen, Gustav Adolf . . . . .	19/2 63	25/9 78	17/1 01	1800	1/7 07	Aabogen (VII.)
Johannessen, Johan Holger						
Marius . . . . .	14/2 63	1/12 80	9/4 99	1800	1/7 07	Eidskogen (VII.)
Jensen, Karl Gustav Fredrik . . . . .	9/11 66	1/5 84	1/10 02	1800	1/7 07	Skotterud (VII.)
Carlsen, Anton Martinus . . . . .	19/3 56	1/7 73	30/1 08	2000	1/1 10	Magnor (VI.)
Sand, Christoffer Olsen . . . . .	31/5 49	1/12 81	1/1 86	1800	1/7 07	Roverud (VII.)
Herstad, Ole . . . . .	5/6 53	1/12 71	19/9 93	2000	1/7 07	Kirkenær (VII.)
Eriksen, Andreas . . . . .	10/12 52	1/6 73	9/9 03	2000	1/7 07	Flisen (VI.)
Riis, Anton Marius Heidenreich . . . . .	19/3 55	1/4 79	19/12 93	2000	1/7 07	Bækkelaget (VI.)
Molstad, Hakon . . . . .	7/10 55	1/11 78	20/6 01	2000	1/7 07	Ljan (VI.)
Hansen, Olaus . . . . .	4/6 54	9/12 78	12/11 03	1800	1/7 07	Oppgaard (VII.)
Petersen, Peter Jensinius Wessel . . . . .	20/4 55	1/7 73	31/3 05	2400	1/1 09	Ski (V.)
Olaussen, Oluf Christian . . . . .	23/11 63	1/11 83	15/2 06	2000	1/7 07	Aas (VI.)
Aas, Hans Christian Jonassen . . . . .	30/5 45	13/9 75	5/6 89	1800	1/7 07	Vestby (VII.)
Pedersen, Johan Alfred . . . . .	7/5 67	1/5 84	22/12 04	1800	1/7 07	Saaner (VII.)
Eriksen, Hans Severinus . . . . .	22/8 55	1/5 71	30/4 95	3000	1/7 07	Moss (III.)
Jonassen, Johan Anton . . . . .	14/1 66	1/5 84	21/7 04	1800	1/7 07	Dilling (VII.)
Aarkvisla, Hans . . . . .	1/1 58	8/6 87	8/6 87	1800	1/7 07	Rygge (VII.)
Svendsen, Nikolai . . . . .	9/3 63	1/12 81	17/12 96	1800	1/7 07	Raade (VII.)
Foss, Christian Gudmundsen . . . . .	29/1 64	11/2 84	23/10 07	1650	1/1 10	Onsø (VII.)
Brynildsen, Carl Ludvig . . . . .	11/2 64	1/4 82	4/11 07	2400	1/1 10	Fredrikstad (III.)
Pedersen, Lauritz . . . . .	11/7 59	19/10 77	31/10 93	1800	1/7 07	Greaaker (VII.)
Wiger, Johannes Nicolay . . . . .	19/7 65	21/11 82	8/1 04	1800	1/1 08	Sandesund (VII.)
Svarstad, Hans . . . . .	2/7 41	21/11 82	22/9 03	2600	1/1 10	Sarpsborg (IV.)
Brynildsen, Sofus Hartvig . . . . .	8/5 54	1/1 79	19/9 01	1800	1/7 07	Skjeberg (VII.)
Fredriksen, Johan . . . . .	23/9 42	16/8 71	13/1 98	1800	1/7 07	Berg (VII.)
From, Carl . . . . .	14/9 47	19/4 70	1/12 78	3200	1/7 07	Fredrikshald (II.)
Paulsen, Martin . . . . .	8/5 50	1/7 79	1/7 79	2000	1/7 07	Tistedalen (VI.)
Hoff, Einar . . . . .	20/11 67	1/10 85	13/3 07	1800	1/7 07	Aspedammen (VII.)
						Præstebakke (VII.)
Bjørnstad, Bernhard Christian . . . . .	27/11 61	24/1 79	1/7 96	2400	1/7 07	Kornsjø (V.)
Fasting, Christopher Benedich . . . . .	14/9 43	1/3 78	1/5 85	1800	1/7 07	Kraakstad (VII.)
Hansen, Ole Theodor . . . . .	22/2 57	1/9 74	4/8 04	2000	1/7 07	Tomter (VI.)
Eriksen, Christian Nicolay . . . . .	6/8 51	1/8 66	12/11 03	2000	1/7 07	Spydeberg (VI.)
Frost, Jonas Benedic . . . . .	18/7 45	21/11 82	21/11 82	2000	1/7 07	Askim (VI.)
						Slitu (VII.)
Sørli, Carl Johan . . . . .	3/1 49	1/7 64	11/6 96	2400	1/7 07	Mysen (V.)
Hindrum, Christian Fredrik Bernt . . . . .	17/11 59	1/9 80	15/3 95	1800	1/7 07	Eidsberg (VII.)
Steen Johan Kristensen . . . . .	16/6 55	1/7 81	10/10 06	2000	1/1 09	Rakkestad (VI.)
Borg, Peter Emanuel . . . . .	8/6 49	1/6 79	15/5 96	1800	1/7 07	Gaustestad (VII.)
Andersen, Harald . . . . .	8/1 63	26/8 80	23/8 00	1800	1/7 09	Ise (VII.)
Broch, Jørgen Ludvig . . . . .	22/7 49	11/1 63	1/12 78	2000	1/7 07	Grefsen (VI.)
Walløe, Annaus Marius . . . . .	13/2 57	1/4 82	27/11 00	1800	1/7 07	Kjelsaas (VII.)
Gregersen, Peder . . . . .	29/4 48	1/8 74	1/4 03	1800	1/7 07	Nittedal (VII.)



	Født	Medl. av pens.k.	Nuh. still.	Løn kr.	Fra	Station.
Hoff, Thorstein Adolf . . . . .	22/5 70	15/6 88	19/9 05	1800	1/7 07	Hakedal (VII.)
Gulbrandsen, Carl Gustav . . . . .	22/10 55	1/3 73	24/11 09	2000	1/1 10	Roa (VI)
Nyqvist, Ole Hjalmar . . . . .	10/11 64	20/6 84	1/10 02	1800	1/7 07	Lunner (VII.)
Johansen Peder . . . . .	11/1 69	1/6 84	29/6 07	1800	1/7 07	Gran (VII.)
Heide, Axel Marius . . . . .	22/6 60	17/10 77	26/9 93	1800	1/7 07	Jaren (VII.)
Lunde, Syver Iversen . . . . .	2/2 51	4/11 73	7/11 02	2000	1/7 07	Eina (VI.)
Graham, Georg William . . . . .	11/10 64	28/5 79	20/6 00	1800	1/7 07	Reinsvold (VII.)
Andersen, Carl . . . . .	28/3 56	1/12 73	7/11 02	2600	1/7 07	Gjøvik (IV.)
Gulbrandsen, Joh. Bernh. . . . .	21/5 64	12/5 83	22/2 00	1800	1/7 07	Skreia (VII.)
Gornitzka, Josef Emanuel . . . . .	5/5 65	15/9 88	1/4 03	1800	1/7 07	Brandbu (VII.)
Ziener, Alfred Joakim . . . . .	24/2 47	15/3 73	1/1 94	2000	1/7 07	Røikenvik (VI)
Andersen, Oscar Laurentius . . . . .	5/9 66	5/10 82	20/11 09	1850	24/11 09	Jevnaker (VI.)

*Ekspeditorer.*

Taugbøll, Hans Christian . . . . .	29/4 65	29/9 83	7/12 99	1450	1/7 07	Disenaen.
Andersen, Hans Martin . . . . .	10/6 53	1/7 79	19/5 00	1450	1/7 07	Galterud.
Rolstad, Ole . . . . .	11/10 49	1/1 71	1/7 78	1450	1/7 07	Granli.
Mangseth, Lars Olsen . . . . .	29/1 54	19/6 82	20/11 97	1450	1/7 07	Grinder.
Jahren, Olaf Martin . . . . .	9/2 61	1/4 84	22/12 05	1450	1/7 07	Arneberg.
Giltvedt, Edvard Olsen . . . . .	25/12 61	12/4 86	27/2 94	1450	1/7 07	Nordstrand.
Sørlie, Søren Oscar . . . . .	9/12 63	1/5 86	21/7 04	1450	1/1 09	Toien.
Opsahl, Carl Ludvig . . . . .	22/2 55	1/10 69 <sup>1)</sup>	1/4 08	1450	19/4 08	Harestuen.
Grenvold, Anders . . . . .	2/3 68	15/8 86	26/11 03	1450	1/7 07	Grua.
Walløe, Nils Fredrik . . . . .	12/11 63	16/11 91	12/11 02	1450	1/7 07	Bleiken.
Sundby, Ole Chr. Larsen . . . . .	8/2 56	1/7 83	16/1 94	1450	1/7 07	Raufoss.
Johnsen, Ole . . . . .	10/1 59	1/1 85	7/11 02	1450	1/7 07	Breiskallen.
Korsmo, Anton Mathiassen . . . . .	13/3 68	1/1 91	7/11 02	1450	1/7 07	Nygard.
Svarstad, Ole Harald . . . . .	30/10 68	21/11 87	27/6 06	1450	1/7 07	Bøverbru.
Christiansen, Hans Christian . . . . .	27/6 58	9/12 78	27/6 06	1450	1/7 07	Kolbu.
Jensen, Carl Wilhelm . . . . .	4/2 68	1/11 86	29/6 03	1450	1/7 07	Lena.
Larsen, Anton . . . . .	22/6 72	1/10 91	20/11 09	1450	24/11 09	Grindvoll.
Særslund, Johannes Gulliksen . . . . .	4/4 65	1/1 93	1/3 99	1450	1/7 07	Hval.

*Stationsfuldmægtig.*

Ruud, Christian S. . . . .	13/11 72	1/5 88	10/11 09	1900	16/12 09	Fredrikshald.
----------------------------	----------	--------	----------	------	----------	---------------

*Stationskontorister.*

Johannesen, Johan Anton . . . . .	5/9 69	1/11 86	15/9 98	1800	1/1 08	Moss
Sjønnesen, Carl . . . . .	11/11 69	15/6 86	15/9 98	1800	1/1 09	Fredrikstad.
Hansen, Harald Bernhard . . . . .	24/6 71	15/6 88	1/6 99	1800	1/1 08	Fredrikshald.
Kristiansen, Johan Wilhelm . . . . .	3/12 72	1/9 87	1/8 99	1800	1/1 09	Fredrikstad.
Hvam, Martin Andersen . . . . .	26/9 68	1/11 90	7/8 99	1800	1/1 09	Gjøvik.
Thorne, Søren . . . . .	4/10 70	1/12 90	15/6 01	1800	1/1 09	Fredrikshald.
Berg, Axel Fredrik . . . . .	4/8 67	1/3 91	1/3 04	1680	1/1 10	Kongsvinger.
Granaas, Anders Martinsen . . . . .	21/10 73	1/1 92	1/11 04	1560	1/1 09	Mysen.
Eriksen, Gustav David . . . . .	14/3 75	1/7 91	15/5 05	1560	1/1 09	Fredrikshald.
Andersen, Aksel Julius . . . . .	6/5 74	1/10 90	15/3 07	1440	1/1 09	Sarpsborg.
Whist, Esaias Ingvald . . . . .	19/5 73	3/10 93	4/3 08	1440	1/1 10	Gjøvik.
Torp, Carl Otto A. . . . .	19/3 69	1/10 92	4/3 08	1440	1/1 10	Fredrikstad.
Opsahl, Anders Otinius . . . . .	29/1 71	21/10 93	2/12 08	1320	2/12 08	Moss.

*Stationsformænd.*

Hansen, Ole Julius . . . . .	9/1 51	21/11 82	10/10 83	1360	1/7 07	Fredrikshald.
------------------------------	--------	----------	----------	------	--------	---------------

1) Fraværende fra jernbanens tjeneste fra 2/11 04—10/4 08.

	Født	Medl. av pens.k.	Nuh. still.	Løn kr.	Fra	Adresse.
Brevig, Lars Christian . . . . .	20/11 46	18/3 80	1/1 96	1360	1/7 07	Moss.
Pettersen, Johannes . . . . .	24/4 61	1/12 87	1/7 96	1360	1/7 07	Mysen.
Gulbrandsen, Thorvald . . . . .	14/12 58	1/9 90	20/10 96	1360	1/7 07	Kongsvinger.
Hansen, Anton . . . . .	20/5 59	1/12 89	1/3 97	1360	1/7 07	Fredrikshald.
Svendsen, Anders Magnus . . . . .	25/4 54	24/12 78	2/11 97	1360	1/7 07	Ski.
Buer, Hans Svendsen . . . . .	18/5 58	16/9 90	15/2 98	1360	1/7 07	Fredrikstad.
Karlsen, Fredrik Emil . . . . .	9/11 66	1/11 91	22/7 00	1360	1/1 08	Sarpsborg.
Lunde, Kristian Olsen . . . . .	9/4 59	1/10 81	20/8 00	1360	1/7 07	Gjøvik.
Olsen, Gustav . . . . .	19/12 70	1/6 97	15/5 04	1360	1/1 10	Kongsvinger.
Harlem, Harald Magnus . . . . .	16/3 75	16/8 98	1/11 06	1120	1/7 08	Kornsjø.

*Vognskriver.*

Pedersen, Petter . . . . .	14/6 71	1/8 96	15/8 03	1360	1/1 09	Fredrikstad.
----------------------------	---------	--------	---------	------	--------	--------------

*Skiftekonduktører.*

Sand, Lauritz Halvorsen . . . . .	20/11 62	1/4 85 <sup>1)</sup>	1/9 05	1360	1/1 08	Fredrikshald.
Pettersen, Aksel Marius . . . . .	8/7 80	16/8 00	1/5 09	1200	1/10 09	Fredriksstad.
Johansen, Johan Wilhelm . . . . .	14/1 80	1/4 01	16/10 09	1200	16/10 09	Kristiania.
Eriksen, Lauritz . . . . .	15/9 72	16/3 00	1/1 10	1200	1/1 10	Fredrikshald.
Lund, Martin Richard Olsen . . . . .	17/6 74	1/1 01	1/1 10	1200	1/1 10	Kristiania.
Olsen, Carl . . . . .	7/5 72	1/11 01	1/1 10	1120	1/1 10	Do.

*Sporskifterer.*

Nilsen, Ole . . . . .	10/8 45	1/5 75	21/4 91	1220	1/7 07	Kongsvinger.
Berg, Karl August Martinsen . . . . .	7/12 46	14/12 76	1/6 92	1220	1/2 07	Sarpsborg.
Solberg, Johan Olaf Gundersen . . . . .	2/5 74	1/4 01	1/8 06	1140	1/1 09	Fredrikstad.
Larsen, Abraham . . . . .	8/4 51	1/9 88	4/6 08	1140	4/6 08	Sarpsborg.
Arvesen, Arve Peder . . . . .	19/12 72	5/12 00	1/10 08	1140	1/1 09	Fredrikshald.
Andersen, Johan Oscar . . . . .	24/8 67	1/12 08	1/12 08	1060	24/11 99	Roa.
Christensen, Ole Edvard . . . . .	17/5 72	3/12 00	1/9 09	1140	1/9 09	Grefsen.
Olsen, Harald Didrik . . . . .	14/8 78	1/5 01	1/11 09	1140	1/11 09	Moss.

*Pakkekjører.*

Kaulum, Hjalmar B. . . . .	14/9 74	1/8 03	16/5 09	1060	1/6 09	Fredrikstad.
----------------------------	---------	--------	---------	------	--------	--------------

*Telegrafkyndige stationsbetjener.*

Böckmann, Johan Waldemar . . . . .	20/3 74	22/2 97	15/9 98	1220	1/1 09	Skjeberg.
Magnussen, Aksel Marinius . . . . .	12/12 79	1/1 98	1/11 98	1220	1/1 09	Dilling.
Rebne, Endre Endresen . . . . .	14/10 76	1/5 99	22/11 00	1140	1/7 07	Jaren.
Andreassen, Frithjof Waldemar . . . . .	2/1 81	15/2 01	15/2 01	1140	1/7 07	Fetsund.
Talberg, Lars Johnsen . . . . .	24/4 77	20/6 01	1/4 03	1140	1/1 09	Gautestad.
Nøkleby, Michael Martinsen . . . . .	16/3 79	1/9 01	1/10 03	1140	1/1 10	Reinsvold.
Bøgh-Olsen, Johannes . . . . .	4/6 83	15/4 04	15/4 04	1140	1/1 10	Aabogen.
Andersen, Alfred Oscar . . . . .	28/2 70	1/12 05 <sup>2)</sup>	1/12 05	1140	1/1 10	Kjelsaas.
Jørgensen, Joramo Peder . . . . .	2/1 79	1/8 03	1/10 07	1060	1/7 08	Sander.
Iversen, Konrad Emil . . . . .	8/11 86	16/11 02	1/12 07	980	1/1 10	Ski.
Sandbo Adolf Olai . . . . .	5/4 81	1/4 03	1/12 07	1060	1/7 08	Eidsberg.
Johansen, Olaus Anton . . . . .	1/3 69	1/6 05 <sup>3)</sup>	1/12 07	1140	1/12 07	Skjeberg.
Kristiansen, Karl Marius . . . . .	10/4 79	1/12 04	1/8 08	1060	1/1 09	Skarnes.
Mangseth, Knut Larsen . . . . .	25/2 87	1/9 05	1/8 08	900	1/8 08	Askim.
Enger, Karl Johan J. . . . .	22/12 88	1/1 09	20/1 09	900	50/1 09	Slitu.

1) Fraværende fra jernb.s tjeneste fra 9/8 95—10/1 02.

2) Tidligere i jernbanens tjeneste fra 1/9 86—10/3 92 og 1/8 00—23/6 03.

3) Tidligere i jernbanens tjeneste fra 1/4 95—2/8 04.



	Født	Medl. av pens.k.	Nuh. still.	Løn kr.	Fra	Adresse.
<i>Vaktmand.</i>						
Iversen, Isak . . . . .	19/12 55	1/5 96	1/5 96	1220	1/7 08	Kongsvinger.
<i>Telegrafister.</i>						
Røse, Einar Hjalmar . . . . .	21/12 75	1/4 94	22/5 95	1280	1/7 07	Magnor.
Jørgensen, Jørgen . . . . .	4/1 78	1/1 94	4/1 96	1280	1/1 08	Kongsvinger.
Gundersen, Johannes . . . . .	10/4 78	22/6 96	21/6 96	1280	1/7 07	Fredrikstad.
Monsen, Ole Martinus Nicolay . . . . .	28/2 78	22/5 95	18/9 96	1280	1/1 09	Aarnes.
Enersen, Mentz Thor Einar . . . . .	18/8 77	7/10 95	1/12 96	1280	1/1 09	Fredrikstad.
Riis, Johannes Christian . . . . .	4/12 75	24/5 95	3/5 97	1280	1/1 09	Kutjern.
Nielsen, Hans . . . . .	1/9 78	15/3 97	15/3 97	1280	1/1 09	Grefsen.
Strøm, Hjalmar Sigfrid . . . . .	22/1 78	1/4 97	1/4 97	1280	1/1 09	Skotterud.
Svendsen, Jørgen . . . . .	9/7 79	1/3 96	16/8 98	1200	1/7 07	Serumsanden.
Johansen, Axel . . . . .	21/12 78	16/3 97	1/12 98	1200	1/7 07	Fredrikstad.
Bøen, Alf Andersen . . . . .	30/12 79	15/9 97	1/12 98	1280	1/1 09	Sarpsborg.
Aas, Hakon Hartvig . . . . .	21/11 79	1/7 96	15/2 99	1200	1/7 07	Moss.
Rosenberg, Albert Hansen . . . . .	20/10 74	1/8 97	7/4 99	1280	1/1 09	Fredrikshald.
Kjømoen, Johan Pedersen . . . . .	1/5 72	1/8 97	1/6 99	1280	1/1 09	Fetsund.
Grimstad, Sigurd Ingemann . . . . .	8/4 76	1/8 97	1/6 99	1200	1/7 07	Askim.
Mathisen, Georg . . . . .	15/8 74	15/6 99	15/6 99	1200	1/7 07	Fredrikstad.
Andreassen, Kristian . . . . .	3/2 81	1/7 99	1/5 00	1200	1/1 08	Gjøvik.
Redtrøen, John Bersvendsen . . . . .	26/5 76	1/5 00	1/5 00	1220	1/1 08	Oppegaard.
Hansen, Thomas Alfred . . . . .	21/9 82	1/3 99	28/11 00	1200	1/1 09	Eina.
Olsen, Jens . . . . .	8/9 80	20/3 99	28/11 00	1200	1/1 09	Raade.
Pedersen, Peder . . . . .	3/12 82	16/11 99	1/1 01	1200	1/1 09	Tomter.
Johannessen, Albert Johan . . . . .	15/9 82	16/12 99	1/1 01	1200	1/1 09	Bækkelaget.
Eriksen, Einar Martinus . . . . .	26/9 79	16/5 00	1/1 01	1200	1/1 09	Tistedalen.
Pedersen, Oscar Alfred . . . . .	15/10 80	15/8 00	1/2 01	1200	1/1 09	Skarnes.
Jacobsen, Jacob Gunerius . . . . .	7/2 82	1/2 01	1/2 01	1200	1/1 09	Moss.
Berg, Sigurd Olaf Engelhart . . . . .	27/1 83	15/10 98	15/2 01	1200	1/1 09	Berg.
Haeselich, Joh. Rudolf Normand . . . . .	29/7 82	21/6 98	15/4 01	1200	1/1 09	Fredrikshald.
Paulsen, Peder Andreas . . . . .	21/9 75	1/4 00	15/4 01	1140	1/7 07	Ljan.
Andersen, Karl Arthur . . . . .	17/3 82	15/12 01	15/12 01	1200	1/1 10	Ljan.
Weum, Karl Gotfred Edvardsen . . . . .	8/10 78	1/5 00	16/1 02	1200	1/1 10	Sandesund.
Hernæs, Peder Martiniussen . . . . .	22/3 77	1/7 00	1/6 02	1290	1/1 10	Kongsvinger.
Pedersen, Karinius . . . . .	24/6 78	1/7 02	1/7 02	1120	1/1 09	Kraakstad.
Gudim, Johannes Martin . . . . .	4/11 75	21/3 98	1/8 02	1200	1/1 09	Kirkenær.
Stømner, Gustav Marius . . . . .	2/2 82	1/8 02	1/8 02	1120	1/1 09	Kongsvinger.
Keiserud, Emil Eriksen . . . . .	21/3 79	1/7 00	7/11 02	1200	1/1 09	Askim.
Hernæs, Hans Thorvald . . . . .	22/3 77	12/12 00	7/11 02	1140	1/1 09	Sander.
Ørmen, Oscar Ludv. Ottosen . . . . .	17/4 83	7/11 02	7/11 02	1120	1/1 09	Moss.
Tølfsen, Haakon Andreas . . . . .	22/1 84	1/12 98	1/12 02	1120	1/1 09	Bækkelaget.
Fossom, Anders Emil Hansen . . . . .	25/7 75	1/2 01	15/12 02	1200	1/1 09	Blaker.
Solem, Johan Konrad . . . . .	23/2 78	1/1 01	1/1 03	1200	1/1 09	Fredrikshald.
Moe, Johan Frithjof Olsen . . . . .	30/7 83	1/12 02	21/1 03	1120	1/1 09	Sarpsborg.
Nordlie, Karl . . . . .	22/7 82	1/4 03	1/4 03	1120	1/1 09	Haga.
Thorkildsen, Eivind Sigurd . . . . .	28/1 83	15/5 03	15/5 03	1120	1/1 09	Raufoss.
Steffens, Axel Bjarne Birkenbuch . . . . .	5/6 83	1/3 02	1/8 03	1120	1/1 10	Gran.
Opsahl, Hans Jacob Rosenvinge . . . . .	2/5 82	15/8 03	15/8 03	1120	1/1 10	Flisen.
Mysen, Hans Kristian . . . . .	14/4 84	16/1 01	1/10 03	1120	1/1 10	Jaren.
Sandberg, Fritz Jarle . . . . .	21/5 82	1/10 03	1/10 03	1120	1/1 10	Kornsjø.
Whist, Ole . . . . .	9/1 83	16/11 03	16/11 03	1120	1/1 10	Gjøvik.
Arnestad, Kristian Adolf . . . . .	30/9 81	1/1 03	15/1 04	1120	1/1 09	Ise.



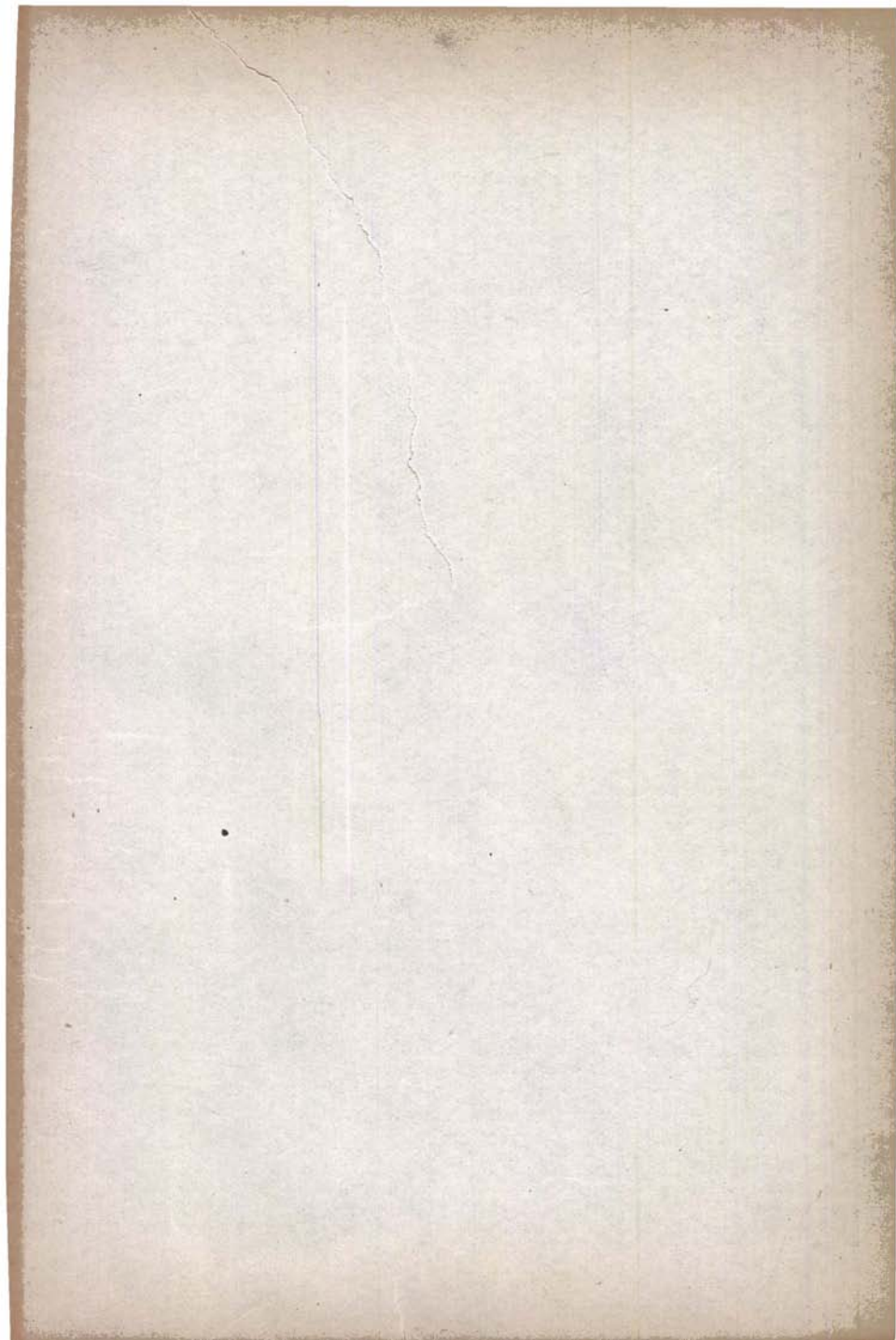

	Født	Medl. av pens.k.	Nuh. still.	Løn kr.	Fra	Adresse.
Lilleaasen, Georg . . . . .	4/10 84	10/2 04	10/2 04	1120	1/1 10	Sarpsborg.
Ulberg, Johan . . . . .	9/5 83	1/3 04	1/3 04	1120	1/1 10	Mysen.
Hansen, Hans Olaf . . . . .	1/7 82	1/4 04	1/4 04	1120	1/1 10	Grefsen.
Præsthus, Einar Kristian . . . . .	28/11 77	1/9 02	10/4 04	1120	1/1 10	Gjøvik.
Knutsen, Henry Marinius Tide- mann . . . . .	1/6 84	1/7 01	10/6 04	1120	1/1 10	Rakkestad.
Dahl, Alfred Harald . . . . .	22/10 83	1/9 04	1/9 04	1040	1/1 09	Sæterstøen.
Skullerud, Fritz Ludvig Fredrik . . . . .	20/2 85	1/12 99	10/5 05	1040	1/1 09	Moss.
Madsen, Eilif . . . . .	4/11 84	1/3 02	1/12 05	1040	1/1 10	Aspedammen
Hansen, Helmer Josef . . . . .	9/2 84	1/8 06	1/8 06	960	1/1 09	Aas.
Pedersen, Harald Elendorff . . . . .	9/9 85	1/7 01	16/9 06	960	1/1 09	Reikenvik.
Eckstrøm, Sigurd Oscar . . . . .	12/1 86	1/10 06	1/10 06	960	1/1 09	Nittedal.
Svendsen, Sigurd Paulus . . . . .	5/7 86	21/1 03	1/5 07	960	1/1 09	Ski.
Erlandsen, Ole Erland . . . . .	11/2 85	1/4 02	10/6 07	960	1/1 09	Lunner.
Svendsen, Harald . . . . .	20/6 87	1/9 04	1/4 08	960	1/1 10	Hakedal.
Halvorsen, Ivar Lauritz . . . . .	6/5 87	1/1 05	1/4 08	960	1/1 10	Onsø.
Hansen, Harald Olaf . . . . .	9/2 88	1/12 05	1/12 08	880	1/12 08	Skreia.
Reissiger, Jakob Johan . . . . .	17/3 89	1/6 06	1/12 08	880	7/12 08	Sandesund.
Frøshaug, Eilif Ingemann . . . . .	6/12 87	1/6 06	2/1 09	880	2/1 09	Kornsjø.
Haugen, Alf . . . . .	19/6 88	1/7 07	20/1 09	880	20/1 09	Vestby.
Eriksen, Karl Eugen . . . . .	5/3 88	21/5 08	20/1 09	880	20/1 09	Tøien.
Nilsen, Johan Gotfred . . . . .	12/10 88	21/5 08	20/1 09	880	20/1 09	Rygge.
Torp, Alfred Herman . . . . .	25/3 90	1/1 09	16/5 09	880	16/5 09	Kornsjø.
Garder, Hjalmar Andreas . . . . .	27/5 88	1/1 09	1/10 09	880	1/10 09	Præstebakke.
Riis, Paul Adolf Q. . . . .	2/12 89	1/10 09	1/10 09	880	1/10 09	Saaner.
Valle, Trygve . . . . .	1/4 91	1/10 09	1/10 09	880	1/10 09	Kristiania.
Martinsen, Ole . . . . .	18/3 68	16/7 02	1/11 09	1120	1/7 08	Eidskogen
Johannesen, Bjarne . . . . .	91	11/11 09	11/11 09	880	11/11 09	Spydeberg.
Haarberg, Olaf . . . . .	20/7 89	1/10 05	20/11 09	880	24/11 09	Roa.
Martinsen, Oluf . . . . .	9/6 84	1/2 06	20/11 09	1040	1/1 10	Roa.
Eide, Arthur Bertram . . . . .	19/2 90	1/11 07	20/11 09	880	20/6 09	Greaker.
Martinsen, Gunvold . . . . .	2/12 81	10/5 06	21/11 09	1040	1/1 10	Jevnaker.
Sæther, A. Christoffer . . . . .	18/8 89	1/12 07	4/12 09	880	4/12 09	Sandesund.

*Telegrafistinder.*

Berg, Anne . . . . .	21/4 41	18/9 69	18/9 69	1280	1/7 07	Kongsvinger.
Sørli, Oline Mathilde . . . . .	9/4 55	1/7 73	1/7 73	1280	1/7 07	Fredrikshald.
Halvorsen, Helga . . . . .	7/7 58	1/12 78	1/12 78	1280	1/7 07	Sarpsborg.
Pedersen, Sigrid . . . . .	2/10 59	1/12 78 <sup>1)</sup>	1/4 95	1280	1/7 07	Moss.
Klüwer, Elise . . . . .	5/5 77	20/4 99	20/4 99	1200	1/7 07	Fredrikstad.
Mysen, Johanne Marie . . . . .	1/5 77	1/4 00	1/4 00	1200	1/1 08	Ski.
Hansen, Hulda Karoline . . . . .	29/3 85	1/9 05	1/9 05	1040	1/1 10	Kongsvinger.
Andersen, Ella Johanne . . . . .	24/7 85	1/11 09	1/11 09	880	1/11 09	Fredrikshald.

*Stationsbetjenter, andre.*

Larsen, Anton . . . . .	14/6 54	18/12 78	18/12 78	1120	1/7 08	Raade.
Hansen, Nils . . . . .	20/8 46	1/6 83	1/6 83	1120	1/7 08	Saaner.
Foss, Ole Anton Andersen . . . . .	9/9 59	1/4 84	1/4 84	1120	1/7 08	Mysen.
Hansen, Carl . . . . .	5/9 56	16/1 85	16/1 85	1120	1/7 08	Sæterstøen.
Sørensen, Johan Sigvard . . . . .	27/3 60	16/11 85	16/11 85	1120	1/7 08	Blaker.
Lien, Thorvald Johannesen . . . . .	10/10 64	18/8 86	18/8 86	1120	1/7 08	Rakkestad.
Egedalen, Otto Olsen . . . . .	11/12 65	1/9 91	1/9 91	1120	1/7 08	Rakkestad.

1) Fraværende fra jernb. tjeneste fra 1/12 89—1/4 95.



	Født	Medl. av pens.k.	Nuh. still.	Løn kr.	Fra	Adresse.
Christiansen, Emil Georg . . . . .	16/9 69	1/3 94	1/3 94	1120	1/7 08	Magnor.
Jerpseth, Ole Larsen . . . . .	21/12 64	1/2 92	1/9 95	1120	1/7 08	Lunner.
Jensen, Ole . . . . .	10/3 52	15/4 97	15/4 97	1120	1/7 08	Fetsund.
Bonnerud, Rolf Gunnarsen . . . . .	30/12 71	20/6 99	20/6 99	1120	1/7 08	Magnor.
Stensrud, Jørgen . . . . .	6/3 79	1/6 00	1/6 00	1120	1/7 08	Ski.
Bakken, Anton Kareliussen . . . . .	12/2 76	1/2 01	1/2 01	1120	1/1 09	Skarnes.
Vogstad, Jørgen Adolf . . . . .	1/3 75	20/6 01	20/6 01	1120	1/1 10	Grua.
Ekeberg, Karl Augustsen . . . . .	20/11 77	1/11 01	1/11 01	1120	1/1 10	Rygge.
Sandum, Kristian Hansen . . . . .	19/6 74	1/12 01	1/12 01	1120	1/1 10	Kongsvinger.
Mortvedt, Thoralf . . . . .	20/10 75	1/6 02	1/6 02	1120	1/1 10	Harestuen.
Fosberg, Ole . . . . .	15/3 76	1/6 02	1/6 02	1120	1/1 10	Haga.
Andersen, Halvor Johannes . . . . .	20/11 77	1/6 02	1/6 02	1120	1/1 10	Grefsen.
Dahl, Carl Albert Eriksen . . . . .	27/5 77	15/7 02	15/7 02	1060	1/1 09	Roverud.
Fjeld, Marius Olsen . . . . .	30/8 74	16/11 02	16/11 02	1060	1/1 09	Sander.
Brænna, Ole Bernh. Olsen . . . . .	27/10 78	15/11 02	15/11 02	1060	1/1 09	Askim.
Andersen, Adolf Olenius . . . . .	4/9 79	15/11 02	15/11 02	1060	1/1 09	Sarpsborg.
Arvesen, Hermand . . . . .	7/3 80	15/11 02	15/11 02	1060	1/1 09	Grindvoll.
Olsen, Ludvig . . . . .	13/4 81	16/11 02	16/11 02	1060	1/1 09	Flisen.
Paulsbo, Hans Olai Andersen . . . . .	10/5 80	1/1 03	1/1 03	1060	1/1 09	Ski.
Martinsen, Kristian . . . . .	13/5 77	1/1 03	1/1 03	1060	1/1 09	Ljan.
Bjørndalen, Joh. Johansen . . . . .	13/5 80	1/1 03	1/1 03	1120	1/7 08	Kongsvinger.
Borgen, Anton Hansen . . . . .	21/8 73	1/1 03	1/1 03	1060	1/1 09	Sarpsborg.
Holden, Edvard Bernt Olsen . . . . .	21/11 80	15/3 03	15/3 03	1060	1/1 09	Nygaard.
Berg, Kristian Bernh. Olsen . . . . .	16/11 73	15/3 03	15/3 03	1060	1/1 09	Kongsvinger.
Johannesen, Anton Marensius . . . . .	9/3 75	1/4 03	1/4 03	1060	1/1 09	Fredrikstad.
Nilsen Berget, Ole Nestor . . . . .	20/12 80	1/8 03	1/8 03	1060	1/1 10	Aarnes.
Korsmo, Arnt Antonsen . . . . .	17/7 79	1/10 03	1/10 03	1060	1/1 10	Kongsvinger.
Rustad, Jørgen Konrad Oskar . . . . .	6/4 78	1/10 03	1/10 03	1060	1/1 10	Aas.
Christoffersen, Ole Petter . . . . .	27/9 81	1/10 03	1/10 03	1060	1/1 10	Gjøvik.
Hulberg, Gustav Mathiasen . . . . .	1/12 79	1/10 03	1/10 03	1060	1/1 10	Grefsen.
Karlsen, Johan Anton . . . . .	28/7 77	1/2 04	1/2 04	1060	1/1 10	Moss.
Aamodt, Milian . . . . .	7/3 75	1/1 01 <sup>1)</sup>	1/1 04	1120	1/1 10	Sørumsand.
Mikkelsen, Paul . . . . .	5/12 81	15/3 04	15/3 04	1060	1/1 10	Oppegaard.
Olsen, Sigurd Christoffer . . . . .	20/10 78	1/4 04	1/4 04	1060	1/1 10	Ljan.
Bohlin, Karl Johan Johannesen . . . . .	24/4 80	10/4 04	10/4 04	1060	1/1 10	Ski.
Steen, Christian Olsen . . . . .	14/5 81	16/9 04	16/9 04	1120	1/7 08	Fredrikstad.
Gundersen, Georg Marius . . . . .	27/8 82	1/11 04	1/11 04	1000	1/1 09	Eina.
Gulli, Erik Martinus Gul- brandsen . . . . .	10/4 81	1/2 05	1/2 05	1000	1/1 09	Skotterud.
Jensen, Petter Marinius . . . . .	3/10 79	1/4 05	1/4 05	1000	1/1 09	Tistedalen.
Pettersen, Anton Emil . . . . .	16/4 78	1/6 05	1/6 05	1000	1/1 09	Fredrikstad.
Christiansen, Mauritz . . . . .	16/5 77	1/6 05	1/6 05	1000	1/1 09	Reinsvold.
Hansen, Emil Oscar . . . . .	29/3 82	1/8 05	1/8 05	1000	1/1 10	Vestby.
Antonsen, Alexander . . . . .	22/10 81	1/9 05	1/9 05	1000	1/1 10	Fredrikshald.
Hagen, Alexander Hjalmar Halvorsen . . . . .	20/7 83	1/9 05	1/9 05	1000	1/1 10	Bækkelaget.
Larsen, Olaf . . . . .	23/1 80	16/9 05	16/9 05	1000	1/1 10	Fredrikshald.
Myhrvold Amund Kristian Lauritzen . . . . .	9/8 83	1/1 06	1/1 06	1000	1/1 10	Sørumsand.
Hagen, Polmer Olsen . . . . .	19/8 78	16/5 06	16/5 06	1000	1/1 10	Sørumsand.
Hansen, Harald . . . . .	20/2 86	1/11 03	1/6 06	1000	1/1 10	Moss.

1) Fraværende fra jernb. tjeneste fra 22/12 02—1/3 04.



	Født	Medl. av pens.k.	Nuh. still.	Løn kr.	Fra	Adresse.
Strøm, Peder Amundsen . . . . .	2/8 84	1/8 06	1/8 06	940	1/1 09	Lena.
Andreassen, Alfred Vilhelm . . . . .	20/9 83	1/6 07	1/6 07	940	1/1 09	Nordstrand.
Taalesen, Kristian . . . . .	6/4 79	19/7 07	19/7 07	940	1/1 10	Kraakstad.
Michaelsen, Martin . . . . .	13/9 84	16/9 07	16/9 07	940	1/1 10	Jaren.
Berg, Hans Thorolf Marengo . . . . .	11/2 85	16/9 07	16/9 07	940	1/1 10	Kornsjø.
Gran, Nicolay Andersen . . . . .	20/6 64	1/1 92 <sup>1)</sup>	1/11 07	1120	1/7 08	Tomter.
Dahl, Jens Nilsen . . . . .	25/10 83	1/3 08	1/3 08	940	1/1 10	Kornsjø.
Arnesen, Karl . . . . .	20/7 85	1/5 08	1/5 08	940	1/1 10	Ljan.
Arnesen, Anton . . . . .	20/9 66	1/9 08 <sup>2)</sup>	1/9 08	1120	1/9 08	Mysen.
Hoel, Isak Kristensen . . . . .	13/3 69	1/9 08 <sup>2)</sup>	1/9 08	1120	1/9 08	Eina.
Furulund, Edvin Martin . . . . .	4/12 84	16/10 08	16/10 08	880	16/10 08	Sarpsborg.
Kjeverud, Nils Hansen . . . . .	2/4 85	16/10 08	16/10 08	880	16/10 08	Hakedal.
Amundstad, Hans Olsen . . . . .	7/1 79	16/11 08	16/11 08	880	16/11 08	Hval.
Fæstad, Ole Pedersen . . . . .	4/4 83	16/11 08	16/11 08	880	16/11 08	Røikenvik.
Ellefsrud, Nils Andersen . . . . .	27/9 83	16/11 08	16/11 08	880	16/11 08	Brandbu.
Mellbye, Harald Johnsen . . . . .	22/4 85	16/11 08	16/11 08	880	16/11 08	Sander.
Rustad, Einar Severin G. . . . .	7/9 85	16/11 08	16/11 08	880	16/11 08	Berg.
Berger, Peder Marinus J. . . . .	8/10 85	16/11 08	16/11 08	880	16/11 08	Moss.
Bøhm, Harald Olsen . . . . .	3/12 84	1/2 09	1/2 09	880	1/2 09	Roverud.
Kynsveen, Olaf M. . . . .	5/3 69	1/4 09	1/4 09	880	1/4 09	Gjøvik.
Thorvaldsen, Ole Thor . . . . .	24/7 83	1/6 09	1/6 09	880	1/6 09	Eina.
Austad, Lauritz Larsen . . . . .	13/6 86	20/7 09	20/7 09	880	20/7 09	Sarpsborg.
Halvorsen, Hagbart . . . . .	10/3 87	20/7 09	20/7 09	880	20/7 09	Fredrikshald.
Johannessen, Oscar . . . . .	20/5 85	20/11 09	20/11 09	880	24/11 09	Gjøvik.
Bjølgerud, August . . . . .	13/1 86	20/11 09	20/11 09	880	4/11 09	Roa.
Fjeldseth, Levin . . . . .	10/6 86	20/11 09	20/11 09	880	24/11 09	Spydeberg.
Nilsen, Eystein . . . . .	13/2 89	20/11 09	20/11 09	880	24/11 09	Jevnaker.
Hedemann, Ole Reinhartsen . . . . .	10/10 84	20/11 09	20/11 09	880	24/11 09	Roa.

## Vogn- og lampepuddserer samt vognfyrrer.

Buvig, Ole . . . . .	14/12 48	1/11 09	1/11 09	1120	1/11 09	Kristiania.
Jebe, Herman . . . . .	6/11 52	1/11 09	1/11 09	1120	1/11 09	Do.
Paulsen, Karl Johan Maurentius . . . . .	9/10 63	1/11 09	1/11 09	1120	1/11 09	Do.
Johansen, August Bernhard . . . . .	4/10 67	1/11 09	1/11 09	1120	1/11 09	Do.
Christensen, Jacob . . . . .	4/4 68	1/11 09	1/11 09	1120	1/11 09	Do.
Hyllin, Hans Akim Christensen . . . . .	12/4 69	1/11 09	1/11 09	1120	1/11 09	Do.
Olsen, Andreas . . . . .	29/7 70	1/11 09	1/11 09	1120	1/11 09	Do.
Johansen, Ludvig Oskar . . . . .	17/8 70	1/11 09	1/11 09	1288	1/11 09	Do.
Johansen, Magnus William Gottfried . . . . .	27/3 71	1/11 09	1/11 09	1120	1/11 09	Do.
Larsen, Johan Adolf . . . . .	4/10 73	1/11 09	1/11 09	1120	1/11 09	Do.
Walvig, Oskar Mikael Olsen . . . . .	27/4 74	1/11 09	1/11 09	1120	1/11 09	Do.
Halvorsen, Olaf Johan . . . . .	14/4 78	1/11 09	1/11 09	1120	1/11 09	Do.
Hansen, Hakon Ingvald . . . . .	31/3 84	1/11 09	1/11 09	1120	1/11 09	Do.

## Overkonduktører.

Hansen, Ole . . . . .	22/3 43	11/5 64	15/5 77	1850	1/7 07	Kristiania.
Johannesen, Christian . . . . .	31/5 46	24/5 70	19/2 83	1850	1/7 07	Moss.
Hernæs, Ole Hansen . . . . .	21/7 51	20/6 73	10/11 85	1850	1/7 07	Kongsvinger.
Sjønnesen, Lars . . . . .	16/9 49	19/8 73	1/6 86	1850	1/7 07	Aarnes.

1) Fraværende fra jernbanens tjeneste fra 20/3 07—1/11 07.

2) Tidligere i jernbanens tjeneste fra 1/7 90—18/7 07.

3) do. do. » 1/11 93—18/7 07.

	Født	Medl. av pens.k.	Nuh. still.	Løn kr.	Fra	Adresse.
Tranby, Johan . . . . .	18/6 51	15/10 73	1/6 86	1850	1/7 07	Kristiania.
Hoel, Martin . . . . .	14/4 48	19/9 74	15/5 87	1850	1/7 07	Do.
Eriksen, Jørgen . . . . .	10/1 48	1/10 77	1/6 90	1850	1/7 07	Do.
Fagerberg, Hans Amundsen . . . . .	11/11 54	6/12 78	1/6 90	1850	1/7 07	Fredrikshald.
Isberg, Julius . . . . .	21/7 48	18/12 78	19/5 91	1850	1/7 07	Moss.
Næss, Ole Olsen . . . . .	27/11 52	1/7 80	21/1 92	1850	1/7 07	Kristiania.
Olsen, Carl Johan . . . . .	25/1 56	18/12 78	3/10 93	1850	1/7 07	Do.
Johannesen, Carl Gunnerius . . . . .	9/5 50	18/12 78	9/6 95	1850	1/7 07	Sarpsborg.
Guldbrandsen, Jens Thorvald . . . . .	16/7 52	1/4 79	12/3 96	1850	1/7 07	Kristiania.
Amundsen, Ole Jacob . . . . .	27/9 49	18/12 78	1/6 96	1850	1/7 07	Moss.
Hansen, Fridthjof Emanuel . . . . .	29/11 53	1/6 80	11/6 96	1850	1/7 07	Kristiania.
Jacobsen, Carl Andreas . . . . .	3/10 63	1/5 82	11/6 96	1850	1/7 07	Do.
Fossum, Carl Gustav Eriksen . . . . .	1/1 54	1/12 78	17/9 96	1850	1/7 07	Kongsvinger.
Norlie, Johan . . . . .	11/4 54	1/8 77	13/5 97	1850	1/7 07	Mysen.
Riiser, Johan Christian Davidsen . . . . .	5/3 60	9/6 84	16/6 98	1850	1/7 07	Gjøvik.
Blom, Hans Olsen . . . . .	8/9 56	1/10 83	27/10 98	1850	1/7 07	Kristiania.
Andersen, Edvard . . . . .	21/6 53	1/1 79	28/11 00	1850	1/7 07	Lillestrøm.
Christiansen, Johan Martinus . . . . .	21/7 52	22/7 79	28/11 00	1850	1/7 07	Kornsjø.
Svendsen, Jens Anton . . . . .	27/8 55	20/5 82	17/1 01	1850	1/7 07	Mysen.
Andersen, Ole . . . . .	7/5 65	1/5 84	13/9 01	1850	1/7 07	Kristiania.
Larsen, Lars . . . . .	16/3 57	1/1 79	14/5 02	1850	1/7 07	Mysen.
Andersen, Carl Magnus . . . . .	30/6 59	1/9 82	7/11 02	1850	1/7 07	Fredrikshald.
Christensen, Carl Wilhelm . . . . .	12/9 59	25/7 79 <sup>1)</sup>	7/11 02	1850	1/7 07	Kristiania.
Pedersen, Fredrik Wilhelm . . . . .	19/6 63	1/8 84	14/3 03	1850	1/7 07	Do.
Solberg, Anton Svendsen . . . . .	20/2 58	21/11 82	18/2 03	1850	1/7 07	Kristiania.
Skjørberg, Theodor Olsen . . . . .	21/2 59	1/11 85	9/3 05	1850	1/1 09	Kongsvinger.
Hylin, Martin . . . . .	10/11 62	9/5 86	1/6 05	1850	1/1 09	Kristiania.
Kristoffersen, Julius . . . . .	5/12 64	1/9 84	14/3 06	1850	1/1 09	Kristiania.
Svarstad, Hans Gudmundsen . . . . .	6/2 59	15/4 83	16/8 06	1700	1/1 00	Eina.
Enger, Ole Petter . . . . .	19/8 69	1/8 85	20/10 09	1550	24/11 09	Hønefoss.

*Underkonduktører.*

Hansen, Ole . . . . .	27/9 52	1/3 77	10/10 87	1500	1/7 07	Aarnes.
Hansen, Hakon Marius . . . . .	11/5 64	8/5 86	16/6 93	1500	1/7 07	Do.
Gundersen, Johan Petter . . . . .	2/9 66	16/10 89	16/6 93	1500	1/7 07	Kristiania.
Andersen, Alfred . . . . .	15/1 68	9/12 89	16/6 93	1500	1/7 07	Fredrikshald.
Johannesen, Carl Oscar . . . . .	18/5 63	16/8 90	1/11 93	1500	1/7 07	Kristiania.
Johannesen, Hans Martin . . . . .	3/2 62	1/1 91	15/11 93	1500	1/7 07	Do.
Ødegaard, Olaf Olsen . . . . .	24/4 66	1/9 91	15/11 93	1500	1/7 07	Do.
Eriksen, Carl Bernhard . . . . .	29/8 63	1/8 89	14/2 95	1500	1/7 07	Do.
Hansen, Andreas Nikolai . . . . .	10/4 71	16/7 93	1/9 95	1500	1/7 07	Do.
Fladvad, Theodor . . . . .	24/11 70	1/1 95	1/9 95	1500	1/7 07	Do.
Johannesen, Axel . . . . .	29/7 53	15/2 79 <sup>2)</sup>	24/6 96	1500	1/7 07	Sarpsborg.
Strand, Johan Ludvig . . . . .	22/12 58	1/7 95	1/7 96	1500	1/7 07	Fredrikshald.
Hauge, Kristian Marius . . . . .	24/8 64	1/7 96	1/7 96	1500	1/7 07	Skreia.
Pedersen, Ole . . . . .	5/12 63	15/1 92	14/9 96	1500	1/7 07	Moss.
Torp, Ole Markus Johannesen . . . . .	11/10 69	16/6 93	14/9 96	1500	1/7 07	Kristiania.
Berg, Ole Larsen . . . . .	24/8 69	8/11 94	28/1 97	1500	1/7 07	Do.
Braaten, Johan Hansen . . . . .	8/10 65	1/10 90	1/6 97	1500	1/7 07	Lillestrøm.
Foss, Carsten . . . . .	9/10 72	4/8 94	1/6 97	1500	1/7 07	Do.
Nilsen, Marius . . . . .	24/1 66	1/6 92	1/10 97	1500	1/7 07	Kongsvinger.

1) Fraværende fra jernbanens tjeneste fra 31/10 83—27/7 85.

2) Fraværende fra jernbanens tjeneste fra 21/1 94—21/6 96.



	Født	Medl. av pens.k.	Nuh. still.	Løn kr.	Fra	Adresse.
Nilsen, Nils August . . . . .	16 <sup>17</sup> /7 67	1/3 92	15/10 97	1500	1/7 07	Fredrikshald.
Nilsen, Carl Ludvig . . . . .	20 <sup>10</sup> /10 68	1/9 87	1/12 97	1500	1/7 07	Moss.
Mellem, Lars G. . . . .	19 <sup>4</sup> /4 70	3/10 93	1/12 97	1500	1/3 08	Kristiania.
Alhaug, Kristian Kristoffersen . . . . .	25 <sup>1</sup> /1 73	1/4 96	1/12 97	1500	1/1 08	Do.
Berg, Petter Fredriksen . . . . .	20 <sup>10</sup> /8 69	1/6 91	1/6 98	1500	1/7 07	Moss.
Eriksen, Alf Hjalmar . . . . .	20 <sup>9</sup> /9 69	1/10 95	1/6 98	1500	1/1 08	Kristiania.
Gautestad, Chr. Johannesen . . . . .	29 <sup>11</sup> /11 71	15 <sup>7</sup> /7 93	16 <sup>8</sup> /8 98	1500	1/1 08	Mysen.
Jensen, Einar . . . . .	9 <sup>3</sup> /3 71	1/8 95	1/12 98	1500	1/1 09	Gjøvik.
Hornseth, Lars Olsen . . . . .	8 <sup>12</sup> /12 72	12 <sup>12</sup> /12 98	22 <sup>12</sup> /12 99	1500	1/1 10	Skreia.
Aas, Laurits Pettersen . . . . .	1 <sup>9</sup> /9 70	1/4 90	1/5 00	1500	1/7 07	Mysen.
Pedersen, Petter Jørgen . . . . .	23 <sup>6</sup> /6 67	15 <sup>6</sup> /6 92	1/5 00	1500	1/7 07	Kristiania.
Lunde, Kristian . . . . .	27 <sup>10</sup> /10 70	15 <sup>5</sup> /5 96	1/5 00	1500	1/1 10	Lillestrøm.
Hagelund, Konrad . . . . .	4 <sup>5</sup> /5 75	17 <sup>10</sup> /10 95	28 <sup>11</sup> /11 00	1500	1/1 10	Kristiania.
Amundsen, Amund Marius . . . . .	3 <sup>12</sup> /12 75	1/6 94	28 <sup>11</sup> /11 00	1500	1/1 09	Gjøvik.
Sørensen, Severin . . . . .	4 <sup>7</sup> /7 67	24 <sup>10</sup> /10 92	1/1 01	1500	1/1 09	Kornsjø.
Sæta, Martin Olsen Høyby . . . . .	22 <sup>1</sup> /1 68	1/4 96	1/1 01	1500	1/1 10	Kongsvinger.
Andresen, Christoffer . . . . .	9 <sup>1</sup> /1 69	1/6 94	1/3 01	1500	1/1 08	Kristiania.
Hagen, Brede Larsen . . . . .	17 <sup>7</sup> /7 71	8 <sup>11</sup> /11 94	1/10 01	1500	1/1 09	Do.
Johansen, Marius . . . . .	15 <sup>1</sup> /1 60	16 <sup>8</sup> /8 92	1/11 01	1500	1/1 08	Fredrikshald.
Berntsen, Carl Gunerius . . . . .	16 <sup>6</sup> /6 74	1/2 94	1/12 01	1500	1/1 10	Kristiania.
Andresen, August . . . . .	18 <sup>12</sup> /12 68	15 <sup>5</sup> /5 96	1/3 02	1500	1/1 10	Do.
Christiansen, Wilhelm Oscar . . . . .	15 <sup>5</sup> /5 74	1/11 98	15 <sup>5</sup> /5 02	1400	1/1 10	Kongsvinger.
Arnesen, Bernhard . . . . .	16 <sup>12</sup> /11 74	16 <sup>12</sup> /12 97	15 <sup>6</sup> /6 02	1400	1/1 10	Kristiania.
Østhagen, Ludvig A. . . . .	18 <sup>12</sup> /12 67	15 <sup>1</sup> /1 94	5/11 02	1500	1/1 08	Eina.
Haga, Johan Jacobsen . . . . .	21 <sup>9</sup> /9 72	15 <sup>5</sup> /5 88	7/11 02	1400	1/1 10	Mysen.
Nilsen, Nestor . . . . .	28 <sup>3</sup> /3 60	15 <sup>4</sup> /4 89	7/11 02	1500	1/7 07	Kristiania.
Udnæs, Ole Halfdan . . . . .	13 <sup>6</sup> /6 75	1/2 98	7/11 02	1400	1/1 10	Do.
Norli, Hartvig Ingvald Jensen . . . . .	31 <sup>3</sup> /3 77	20 <sup>6</sup> /6 99	7/11 02	1300	1/1 09	Do.
Bodding, Adolf Olsen . . . . .	18 <sup>11</sup> /11 71	15 <sup>12</sup> /12 96	9 <sup>3</sup> /3 03	1400	1/1 09	Do.
Gulbrandsen, Hans Kristian . . . . .	29 <sup>5</sup> /5 75	15 <sup>7</sup> /7 98	15 <sup>8</sup> /8 03	1300	1/1 09	Do.
Andreassen, Jens . . . . .	31 <sup>12</sup> /12 77	16 <sup>11</sup> /11 99	15 <sup>8</sup> /8 03	1300	1/1 10	Lillestrøm.
Westad, Peder Pedersen . . . . .	25 <sup>3</sup> /3 70	17 <sup>10</sup> /10 96	15 <sup>10</sup> /10 04	1400	1/1 09	Skreia.
Eriksen, Hans . . . . .	15 <sup>12</sup> /12 66	15 <sup>6</sup> /6 96	1/5 05	1400	1/1 09	Hønefoss.
Paulsbo, Kristian Andersen . . . . .	2 <sup>1</sup> /1 67	1/7 96	1/5 05	1400	1/1 09	Mysen.
Skjønberg, Carl . . . . .	7 <sup>12</sup> /12 71	15 <sup>11</sup> /11 95	1/7 05	1500	1/1 10	Kristiania.
Olsen, Carl Hagbart . . . . .	5 <sup>3</sup> /3 72	1/12 97	1/8 05	1400	1/1 10	Do.
Sand, Johan Jacobsen . . . . .	3 <sup>4</sup> /4 76	8 <sup>5</sup> /5 99	16 <sup>6</sup> /6 06	1400	1/1 10	Do.
Fjærem, Paul . . . . .	20 <sup>12</sup> /12 72	1/7 00	16 <sup>6</sup> /6 06	1200	1/1 09	Fredrikshald.
Røhr, Hans Syversen . . . . .	5 <sup>12</sup> /12 71	1/8 97	1/4 07	1300	1/1 08	Kristiania.
Johannesen, Ole Johan . . . . .	8 <sup>1</sup> /1 80	14 <sup>9</sup> /9 96	19 <sup>7</sup> /7 07	1300	1/1 09	Reikenvik.
Pettersen, Hans . . . . .	30 <sup>9</sup> /9 75	20 <sup>6</sup> /6 99	19 <sup>7</sup> /7 07	1300	1/1 09	Kristiania.
Paulsbo, Johan Martinsen . . . . .	21 <sup>12</sup> /12 72	16 <sup>11</sup> /11 99	1/1 09	1300	1/1 10	Do.
Hansen, Johan Alfred . . . . .	29 <sup>5</sup> /5 78	1/8 99	1/5 99	1300	1/1 10	Fredrikshald.
Rolstad, Karl Lorentz . . . . .	7 <sup>4</sup> /4 77	1/3 00	1/5 09	1200	1/10 09	Kongsvinger.
Syvertsen, Sigwart . . . . .	20 <sup>8</sup> /8 74	3/12 00	1/10 09	1200	22 <sup>10</sup> /10 09	Skreia.
Røren, Ole Nilsen . . . . .	21 <sup>9</sup> /9 74	1/10 99	17 <sup>11</sup> /11 09	1200	24 <sup>11</sup> /11 09	Hønefoss.
Rønning, Sigfrid Hjalmar . . . . .	25 <sup>7</sup> /7 77	1/8 00	1/11 09	1200	1/1 09	Kristiania.
Schulstad, Ole Johnsen . . . . .	5 <sup>10</sup> /10 78	3/12 00	17 <sup>11</sup> /11 09	1200	1/1 09	Fredrikshald.
Hagelund, Oscar Hartvig . . . . .	31 <sup>11</sup> /11 72	3/12 00	23 <sup>12</sup> /12 09	1200	1/1 10	Kristiania.
Nilsen, Carl Johan . . . . .	10 <sup>5</sup> /5 76	1/12 99	1/1 10	1200	1/1 10	Kongsvinger.



**Maskinavdelingen.**

	Født	Medl. av pens.k.	Nuh. still.	Len kr.	Fra	Adresse.
<i>Maskiningeniør.</i>						
Major, Frederik Isaachsen <sup>1)</sup>	· · · · · 13/7 70	3/1 95	1/10 08	4000	1/10 08	Kristiania.
<i>Verksmesterer.</i>						
Mørk, Halvor Torleif · · · · ·	8/11 76	16/8 00	25/11 08	3200 <sup>2)</sup>	25/11 08	Do.
Smith, Eilert, midl. · · · · ·	5/3 81	11/11 05	16/1 09	3200 <sup>2)</sup>	16/1 09	Do.
<i>Lokomotivmesterer.</i>						
Bergersen, Gunerius · · · · ·	16/9 49	1/10 74	5/8 03	2450	1/1 10	Kongsvinger.
Steenstrup, Eivind · · · · ·	4/9 80	1/6 06	16/5 09	2000	16/5 09	Kristiania.
<i>Bokholder.</i>						
Hansen, Anton Hilmar · · · · ·	29/3 47	15/2 67	1/6 84	3000	1/7 07	Do.
<i>Materialforvalter.</i>						
Waal, Gullik · · · · ·	27/1 52	28/12 78	1/9 91	3200	1/7 07	Do.
<i>Kontorister.</i>						
Gundersen, Martinius · · · · ·	12/4 68	24/5 95	15/10 98	1800	1/1 08	Do.
Hummelstad, Sverre Magnus · · · · ·	6/4 65	21/6 99	8/6 99	1800	1/7 07	Do.
Nilssen, Anton Severin · · · · ·	13/6 74	1/4 91	16/6 00	1800	1/1 10	Do.
Nielsen, Herman Emil · · · · ·	24/3 71	9/4 01	28/3 01	1560	1/1 09	Do.
Elverum, August · · · · ·	24/6 72	16/10 93	16/10 03	1560	1/1 09	Do.
Jensen, Paulus Kephass · · · · ·	15/11 79	1/4 99	13/6 04	1440	1/1 10	Do.
Bakke, Olai Iversen · · · · ·	28/4 68	1/7 99	18/4 09	1440	18/4 09	Do.
<i>Tegnere.</i>						
Olsen, Oskar Thorolf · · · · ·	10/11 86	1/6 09	1/6 09	5.60	1/6 09	Do.
Holm, Danckert Krohn · · · · ·	10/7 86	20/8 09	10/8 09	4.80	20/8 09	Do.
<i>Bud.</i>						
Olsen, Arthur Henry · · · · ·	7/8 88	1/3 07	1/3 07	726	1/7 08	Do.

*Lokomotivførere.*

Øverby, Gulbrand Pedersen · · · · ·	4/3 43	1/1 68	15/8 67	2200	1/7 07	Kongsvinger
Winther, Jens Christian · · · · ·	6/3 40	1/1 68	1/1 68	2200	1/7 07	Kristiania.
Olsen, Jacob Martinius · · · · ·	24/6 47	1/1 68	4/11 72	2200	1/7 07	Moss.
Evensen, Martin <sup>3)</sup> · · · · ·	29/9 43	4/7 74	1/1 77	2200	1/7 07	Kristiania.
Gundersen, Hans · · · · ·	27/6 50	1/1 68	5/5 77	2200	1/7 07	Moss.
Olsen, Gustav Anton · · · · ·	30/7 49	1/1 68	11/7 77	2200	1/7 07	Sarpsborg.
Hansen, Otto · · · · ·	18/3 48	1/6 74	17/3 81	2200	1/7 07	Fredrikshald.
Eckholdt, Marinius · · · · ·	29/7 52	15/5 74	1/12 81	2200	1/7 07	Kristiania.
Hernæs, August Hansen · · · · ·	30/1 54	15/2 79	8/6 82	2200	1/7 07	Mysen.
Nielsen, Ludvig Andreas Ber-						
tinus · · · · ·	25/9 56	1/7 72	21/7 82	2200	1/7 07	Kristiania.
Jensen, Jørgen Andreas · · · · ·	20/1 54	1/3 73	20/2 83	2200	1/7 07	Flisen.

<sup>1)</sup> Permittert til dir. f. m. som avdelingsingeniør av I klasse. Verksmester i 2. distrikt Paul Rennemo fung. maskiningeniør fra 5/12 09.

<sup>2)</sup> Midlertidig regulert.

<sup>3)</sup> Av styrelsen tildelt en sølvpokal i anerkjendelse av hans i tjenesten utviste forhold ved Bækkelaget den 4/8 94.

	Født.	Medl. av pens.k.	Nuh. still.	Løn kr.	Fra	Adresse.
Olsen, Andreas Edvard . . . . .	10/7 56	21/4 80	7/11 83	2200	1/7 07	Fredrikshald.
Svendsen, Carl Johan . . . . .	4/10 56	24/10 74	9/11 83	2200	1/7 07	Moss.
Olsen, Bernhard . . . . .	4/3 55	15/2 79	18/10 84	2200	1/7 07	Fredrikshald.
Hansen, Edon Ludvig . . . . .	2/8 53	1/3 73	27/2 85	2200	1/7 07	Lillestrøm.
Pedersen, Johan Anton . . . . .	29/9 45	12/3 74	29/10 85	2200	1/7 07	Kristiania.
Moe, Carl Amundsen . . . . .	15/6 58	1/10 75	24/12 88	2200	1/7 07	Lillestrøm.
Olsen, Ove . . . . .	14/8 62	1/4 81	11/2 90	2200	1/7 07	Kristiania.
Olsen, Frantz . . . . .	25/9 55	1/1 83	16/5 91	2200	1/7 07	Mysen.
Erlandsen, Martin . . . . .	11/2 62	17/7 82	1/6 91	2200	1/1 07	Fredrikshald.
Hansen, Hans Fredrik . . . . .	25/8 60	15/9 81	16/7 91	2200	1/7 07	Kristiania.
Erlandsen, Edvard . . . . .	11/12 62	1/1 83	9/6 91	2200	1/7 07	Do.
Johansen, August . . . . .	20/8 62	15/9 81	9/1 92	2200	1/7 07	Do.
Larsen, Johan . . . . .	29/9 55	1/7 83	1/3 92	2200	1/7 07	Moss.
Hellerud, Julius Pedersen . . . . .	9/7 65	1/3 83	9/4 92	2200	1/7 07	Fredrikshald.
Olsen, Julius . . . . .	18/12 65	1/6 86	21/5 92	2200	1/7 07	Sarpsborg.
Eriksen, Edvin . . . . .	6/4 65	1/3 82	29/6 92	2200	1/7 07	Kristiania.
Jørgensen, Thorvald . . . . .	11/11 58	16/4 82	16/5 92	2200	1/7 07	Mysen.
Amundsrud, Gulbrand Nilsen . . . . .	23/6 54	10/8 77	5/10 92	2200	1/7 07	Kongsvinger.
Bauer, Ludvig Theodor Olsen . . . . .	29/10 66	1/1 83	29/10 95	2200	1/1 08	Kristiania.
Olsen, Amund . . . . .	1/11 56	10/8 77	11/2 96	2200	1/1 08	Flisen.
Arnesen, Oscar . . . . .	5/6 66	1/1 83	11/6 96	2200	1/1 08	Aarnes.
Madsen, Christian . . . . .	11/5 63	1/7 83	11/6 96	2200	1/1 08	Kristiania.
Braaten, Martin Olsen . . . . .	29/11 58	1/4 86	11/6 96	2200	1/1 08	Kongsvinger.
Stenerud, Anton Olsen . . . . .	20/4 65	1/8 87	14/9 96	2200	1/1 09	Moss.
Christiansen, Halvor Severin . . . . .	12/10 62	15/5 84	9/10 96	2200	1/1 09	Kongsvinger.
Arnesen, Gustav Adolf . . . . .	7/7 70	17/11 84	9/11 96	2200	1/1 09	Kristiania.
Olsen, Carl . . . . .	29/3 64	15/8 86	25/9 97	2200	1/1 10	Kristiania.
Pedersen, Carl Fredrik . . . . .	19/12 70	15/8 86	26/9 97	2200	1/1 10	Do.
Christiansen, Svend . . . . .	2/2 67	1/1 89	24/11 97	2200	1/1 10	Do.
Winther, Petter . . . . .	21/7 71	15/8 86	20/5 98	2200	1/1 10	Kornsjø.
Andersen, Johan Axel . . . . .	29/11 64	1/1 89	22/3 99	2050	1/1 09	Kristiania.
Fredriksen, Gustav Adolf . . . . .	24/7 70	1/1 88	20/6 99	2050	1/1 09	Røikenvik.
Kvam, John Iversen . . . . .	21/2 67	1/1 90	1/6 00	2200	1/1 10	Kristiania.
Olsen, Olaf Emanuel . . . . .	2/6 65	25/8 91	15/6 00	2050	1/1 10	Lillestrøm.
Milde, Fredrik . . . . .	19/8 64	1/9 91	15/6 00	2050	1/1 10	Kongsvinger.
Pedersen, Olai . . . . .	22/12 71	16/3 91	29/11 00	2050	1/1 10	Kristiania.
Rambøl, Ole . . . . .	19/5 68	25/8 92	29/11 00	1900	1/1 09	Kristiania.
Hansen, Ole . . . . .	10/10 74	1/10 90	9/4 01	1900	1/1 09	Kristiania.
Olsen, Karl Johan . . . . .	1/3 69	1/9 91	9/4 01	1900	1/1 09	Aarnes.
Digerud, Bernhard Alfredsen . . . . .	29/4 68	15/6 91	7/6 02	1900	1/1 10	Kongsvinger.
Behn, Karl Fredrik . . . . .	8/3 72	1/4 92	7/6 02	1900	1/1 10	Skreia.
Kjuus, Christian Adolf . . . . .	12/12 74	1/1 90	9/10 02	1750	1/1 09	Fredrikshald.
Johansen, Jørgen Peder . . . . .	4/7 75	15/9 90	9/10 02	1750	1/1 09	Kristiania.
Rathe, Ole Sivertsen . . . . .	18/10 71	1/6 94	7/1 03	1900	1/1 10	Gjøvik.
Sandberg, Emil Johannes . . . . .	16/5 75	1/9 91	27/1 03	1750	1/1 09	Kristiania.
Larsen, Ole . . . . .	9/4 70	1/5 94	11/1 04	1750	1/1 09	Gjøvik.
Holst, Oskar Fredrik . . . . .	9/6 75	1/9 91	5/3 06	1750	1/1 10	Kongsvinger.
Amundsen, Johan Wilhelm . . . . .	9/12 74	1/8 91	7/8 07	1600	1/1 10	Skreia.
Andersen, Johan Adolf . . . . .	17/3 77	1/9 91	7/8 07	1600	1/1 10	Gjøvik.
Winther, Jens Christian . . . . .	4/5 69	1/2 95	1/7 08	1600	1/1 10	Kristiania.
Hole, Otto Olsen . . . . .	12/12 71	1/3 94	21/7 08	1450	1/1 09	Hønefoss.
Digerud, Christian Hansen . . . . .	20/10 72	18/7 92	4/5 09	1450	4/5 09	Kongsvinger.
Martinsen, Hans . . . . .	20/7 74	15/10 91	24/5 09	1450	24/5 09	Kornsjø.



	Født	Medl. av pens.k.	Nuh. still.	Løn kr.	Fra	Adresse.
Olsen, Ole Julius . . . . .	17/5 72	1/9 91	21/11 09	1450	21/11 09	Kristiania.
Pedersen, Johan Wilhelm . . . . .	3/6 77	1/7 92	22/11 09	1450	22/11 09	Do.
Johansen, Jørgen Christian . . . . .	22/1 73	1/3 94	23/11 09	1450	23/11 09	Do.
Aanerud, Gunerius Olsen . . . . .	9/7 73	1/6 94	24/11 09	1450	24/11 09	Fredrikshald.
Holth, Olaf Isaksen . . . . .	9/5 73	1/6 94	22/12 09	1450	22/12 09	Gjøvik.

*Vognvisilører.*

Moen, Ole Eriksen . . . . .	12/5 54	1/1 78	1/1 78	1500	1/7 07	Lillestrøm.
Hansen, Carl Ludvig . . . . .	23/8 54	1/8 84	10/9 89	1500	1/7 07	Ski.
Andersen, Kristian August . . . . .	3/11 56	1/8 91	9/2 93	1500	1/7 07	Lillestrøm.
Lund, Gustav . . . . .	22/1 60	1/7 91	3/10 93	1500	1/7 07	Kongsvinger.
Pedersen, Anders Gustav . . . . .	9/2 58	1/9 92	14/12 95	1500	1/7 07	Sarpsborg.
Pettersen, Victor Martinius . . . . .	17/5 54	1/7 96	20/6 96	1500	1/7 07	Kornsjø.
Martinsen, Ole . . . . .	31/5 48	1/3 92	1/11 96	1500	1/7 07	Gjøvik.
Hansen, Hans Peter . . . . .	14/12 76	1/12 96	23/11 96	1500	1/7 07	Kristiania.
Engebreetsen, Hans . . . . .	31/12 47	1/10 92	3/3 98	1500	1/1 08	Do.
Enger, Johannes . . . . .	8/9 75	1/11 00	20/10 00	1300	1/7 07	Ski.
Engebreetsen, Hans Peter . . . . .	7/4 62	1/1 89	9/4 02	1300	1/1 08	Kongsvinger.
Nilsen, Karl Nikolai . . . . .	29/4 66	1/3 95	29/11 00	1300	1/7 07	Kristiania.
Syversen, Hans Peter . . . . .	3/10 69	1/11 96	31/12 00	1300	1/7 07	Do.
Andersen, Johan Petter . . . . .	13/11 45	15/2 79	24/10 01	1500	1/1 10	Charlottenberg.
Fløvig, Johan Kristiansen . . . . .	7/4 75	15/2 02	15/2 02	1400	1/1 10	Kristiania.
Johansen, Jens . . . . .	26/6 73	1/5 99	1/11 05	1200	1/1 10	Do.
Hansen, Axel Martinius . . . . .	23/7 73	1/3 99	1/11 05	1200	1/1 10	Fredrikstad.
Christiansen, Thøger . . . . .	27/3 56	1/11 05	20/10 05	1200	1/1 10	Mysen.
Olsen, Johan Oscar . . . . .	17/5 80	1/2 01	2/3 08	1100	4/3 08	Fredrikshald.
Lie, Anton Jacobsen . . . . .	23/5 78	10/1 01	23/11 09	1000	23/11 09	Roa.

*Fyrbøterer.*

Eriksen, Axel . . . . .	11/6 70	15/8 86	15/7 91	1360	1/7 07	Kristiania.
Hansen, Hans Petter . . . . .	3/12 74	1/4 93	9/10 96	1360	1/7 07	Fredrikshald.
Moe, Ole Christian Christiansen . . . . .	20/7 74	1/6 94	2/11 96	1360	1/7 07	Kongsvinger.
Christiansen, Herman Karelius . . . . .	10/3 71	1/3 94	2/11 96	1360	1/7 07	Lillestrøm.
Borgen, Nils . . . . .	22/10 74	1/1 95	15/1 97	1360	1/7 07	Fredrikshald.
Olsen, Edvard Magnus . . . . .	2/11 69	1/6 94	4/10 97	1360	1/1 08	Lillestrøm.
Andersen, Gabriel . . . . .	4/2 60	1/3 94	4/10 97	1360	1/1 08	Kristiania.
Nilsen, Anton . . . . .	11/2 76	1/1 95	13/12 97	1360	1/1 08	Sarpsborg.
Lie, Emil Olaf Olsen . . . . .	13/6 77	1/4 95	27/3 99	1360	1/1 09	Fredrikshald.
Olsen, Josef Godtfred . . . . .	19/10 75	1/6 95	27/3 99	1360	1/1 09	Kongsvinger.
Nielsen, Christian Waldemar . . . . .	9/11 75	1/6 95	19/4 99	1360	1/1 09	Kristiania.
Hansen, Thomas Ludvig Anthonius . . . . .	23/4 77	1/3 95	6/7 99	1360	1/1 10	Do.
Simensen, Sigvart . . . . .	21/6 70	25/11 94	1/3 00	1360	1/1 10	Hønefoss.
Pedersen, Gustav Alfred . . . . .	9/3 70	23/11 95	1/3 00	1360	1/1 10	Kristiania.
Vangen, Andreas Nicolaysen . . . . .	21/4 74	25/8 95	1/3 00	1360	1/1 10	Røikenvik.
Strand, Edvard Karelius Svan-tesen . . . . .	28/1 78	1/4 96	11/8 00	1280	1/1 09	Gjøvik.
Eriksen, Gustav . . . . .	2/11 75	1/6 96	11/8 00	1280	1/1 09	Kristiania.
Stenerud, Karl Olsen . . . . .	2/1 76	1/7 96	11/8 00	1280	1/1 09	Do.
Berntsen, Sigvard Bernhard . . . . .	2/12 76	1/7 96	11/8 00	1280	1/1 09	Kornsjø.
Graham, William John . . . . .	31/5 73	1/10 95	29/11 00	1360	1/7 07	Kristiania.
Jensen, Johan David . . . . .	18/4 78	1/12 96	29/11 00	1280	1/1 09	Hønefoss.

	Født	Medl. av pens.k.	Nuh. still.	Løn kr.	Fra	Adresse.
Olsen, Johan Bernhard . . . . .	8/11 78	1/12 96	22/11 00	1280	1/1 09	Kristiania.
Hansen, Ragnvald Markus . . . . .	5/12 77	1/6 97	5/1 01	1280	1/1 09	Do.
Andersen, Oluf Andreas . . . . .	1/7 78	1/11 96	9/4 01	1280	1/1 09	Mysen.
Strengelsrud, Carl August . . . . .	22/6 74	1/5 97	29/4 01	1280	1/1 09	Kongsvinger.
Johannessen, Johan Bernhard . . . . .	10/3 71	1/5 99	29/4 01	1280	1/1 09	Kongsvinger.
Hansen, Kasper Hartvig . . . . .	20/1 75	1/6 97	12/10 01	1280	1/1 10	Lillestrøm.
Skotterud, Frants Victor Olsen . . . . .	8/6 79	1/4 97	7/6 02	1280	1/1 10	Kristiania.
Johannessen, Rudolf . . . . .	2/10 78	1/4 97	7/6 02	1280	1/1 10	Moss.
Hermansen, Karl Bernhard . . . . .	6/10 77	1/11 97	18/7 02	1200	1/1 09	Kongsvinger.
Lie, Paulus Olsen . . . . .	8/10 78	1/1 98	15/7 02	1200	1/1 09	Flisen.
Paulsen, Ole David . . . . .	25/1 78	1/4 99	8/10 02	1200	1/1 09	Røikenvik.
Høyendahl, Ragnvald . . . . .	17/6 80	1/10 97	28/11 02	1200	1/1 09	Fredrikshald.
Hansen, Johan Martinus . . . . .	2/11 77	1/10 97	28/11 02	1200	1/1 09	Kristiania.
Wilhelmsen, Otto Wilhelm . . . . .	30/4 78	1/1 98	7/1 03	1200	1/1 09	Moss.
Lund, Gustav Guneriusen . . . . .	7/7 74	1/11 98	10/2 03	1200	1/1 09	Do.
Andersen, Christian . . . . .	16/12 78	1/4 99	20/3 03	1200	1/1 09	Kristiania.
Bækkevold, Ivar Thorstein . . . . .	7/3 81	1/8 00	28/4 03	1200	1/1 09	Skreia.
Eng, Mads Anton Larsen . . . . .	15/3 80	1/11 97	22/9 05	1120	1/7 08	Mysen.
Overud, Olaf Marius Andreassen . . . . .	25/3 79	1/2 98	24/3 06	1120	1/7 08	Gjøvik.
Pedersen, Rudolf . . . . .	27/5 79	1/4 98	7/8 07	1120	1/7 08	Fredrikshald.
Lund, Hans Christian . . . . .	8/1 73	1/6 98	7/8 07	1120	1/7 08	Gjøvik.
Næss, Peder Martinus . . . . .	18/12 81	1/11 98	7/8 07	1120	1/7 08	Fredrikshald.
Strand, Sigvard Martinus Andersen . . . . .	9/8 75	1/4 99	7/8 07	1120	1/7 08	Kristiania.
Henriksen, Andreas . . . . .	5/7 77	1/4 99	7/8 07	1120	1/7 08	Gjøvik.
Engbretsen, Hans . . . . .	9/3 72	1/5 99	23/11 07	1120	1/7 08	Aarnes.
Svendsen, Johan Sigurd . . . . .	11/11 81	1/8 99	9/4 08	1120	1/8 08	Sarpsborg.
Gundersen, Olaf Marius . . . . .	16/3 79	1/8 00	1/7 08	1120	1/7 08	Fredrikshald.
Kristiansen, Johan Fredrik . . . . .	9/12 79	1/8 00	1/7 08	1120	1/7 08	Mysen.
Hansen, Karl August . . . . .	22/1 78	1/8 00	9/7 08	1120	9/7 08	Kristiania.
Pedersen, Einar Peter Martinus . . . . .	4/6 80	1/10 00	30/7 08	1120	30/7 08	Do.
Magnor, Harald Ingvald . . . . .	30/7 81	1/10 00	18/11 08	1120	18/11 08	Moss.
Moe, Oskar Emanuel . . . . .	28/9 81	1/8 00	9/6 09	1120	9/6 09	Aarnes.
Svendsen, Karl August . . . . .	14/10 84	1/3 01	9/6 09	1120	9/6 09	Moss.
Arnesen, Arne Olaf . . . . .	6/2 80	1/4 01	21/11 09	1120	21/11 09	Gjøvik.
Lund, Anton Laurits Svendsen . . . . .	6/8 81	1/4 01	22/11 09	1120	22/11 09	Flisen.
Johansen, Sigvard . . . . .	2/2 76	1/3 01	20/11 09	1120	20/11 09	Fredrikshald.
Johnsrud, Johan Olsen . . . . .	3/9 79	1/3 01	24/11 09	1120	24/11 09	Kristiania.
Hansen, Hans . . . . .	30/6 78	1/10 01	2/12 09	1120	2/12 09	Kongsvinger.
Gundersen, Gulbrand . . . . .	5/7 79	1/10 01	3/12 09	1120	3/12 09	Do.
Engbretsen, Trygve Hamilton . . . . .	19/10 81	1/11 00	4/12 09	1120	4/12 09	Kristiania.
Hansen, Helmer Paul . . . . .	31/5 81	1/3 01	5/12 09	1120	5/12 09	Do.

## Lokomotivpudserer.

pr. Dag.

Andersen, Fredrik . . . . .	21/9 44	1/7 89	1/12 82	3.40	1/7 08	Kristiania.
Kristensen, Hans Olaf . . . . .	15/1 79	1/8 00	30/7 00	3.00	1/7 08	Charlottenberg.
Bergersen, Albert Emil . . . . .	29/2 77	1/10 01	30/9 01	3.00	1/7 08	Kristiania.
Korneliusen, Kornelius . . . . .	28/12 80	1/10 01	30/9 01	3.00	1/7 08	Do.
Jensen, Johan Henrik . . . . .	16/11 82	1/11 01	31/10 01	3.00	1/7 08	Do.
Nielsen, Karl Georg . . . . .	22/10 80	1/3 02	1/3 02	3.00	1/7 08	Do.
Halvorsen, Harald Johan . . . . .	5/12 78	1/6 02	31/5 02	3.00	1/7 08	Røikenvik.



	Født	Medl. av pens k.	Nuh. still.	Løn pr. dag. kr.	Fra	Adresse.
Magnor, Albert Marinius . . . . .	19/1 84	1/2 02	20/6 02	3.00	1/7 08	Kristiania.
Eriksen, Einar Sigvard . . . . .	22/6 84	1/7 02	1/7 02	3.00	1/1 09	Lillestrøm.
Hansen, Carl Ragnvald . . . . .	20/4 69	20/8 02	26/8 02	4.60	1/1 10	Kristiania.
Neergaard, Ole . . . . .	24/5 83	1/8 02	26/2 03	3.00	1/1 09	Do.
Hansen, Haakon Marius . . . . .	12/7 84	1/9 02	26/2 03	3.00	1/1 09	Do.
Aune, Ole Laurits . . . . .	6/10 83	1/3 03	26/2 03	3.00	1/1 09	Do.
Gogstad, Carl Christoffersen . . . . .	9/11 78	1/3 03	26/2 03	3.00	1/1 09	Hønefoss.
Stenbro, Johan Pedersen . . . . .	15/8 79	1/3 03	26/2 03	3.00	1/1 09	Skreia.
Eeg, Reinhardt Emanuel . . . . .	26/9 80	1/3 03	26/2 03	3.00	1/1 09	Kristiania.
Olsen, Peter Olaf . . . . .	15/10 83	1/3 03	26/2 03	3.00	1/1 09	Do.
Johannessen, Syver . . . . .	7/12 84	1/3 03	26/2 03	3.00	1/2 09	Do.
Udnes, Hans Olaf Gulbrandsen . . . . .	25/1 83	1/6 03	30/5 03	3.00	1/1 09	Gjøvik.
Frogner, Georg Arnoldus . . . . .	30/12 83	1/6 03	30/5 03	3.00	1/1 09	Kristiania.
Moen, Wilhelm . . . . .	8/2 82	1/6 03	30/5 03	3.00	1/1 09	Fredrikshald.
Næss, Kristian . . . . .	10/6 82	1/6 03	30/5 03	3.00	1/1 09	Fredrikstad.
Lunde, Karl Johan Johannesen . . . . .	6/8 83	1/2 05	30/1 05	2.80	1/1 09	Fredrikshald.
Bøhn, Olaf Martinus . . . . .	13/5 86	1/4 05	30/3 05	2.80	1/1 09	Mysen.
Arnesen, Helge . . . . .	20/4 84	16/5 05	15/5 05	2.80	1/1 09	Kristiania.
Berg, Einar Olaf . . . . .	26/7 85	16/5 05	15/5 05	2.80	1/1 09	Kongsvinger.
Andersen, Jørgen Marius . . . . .	20/2 86	19/9 05	19/9 05	2.80	1/1 10	Sarpsborg.
Lund, Robert Daniel . . . . .	10/3 84	1/11 05	1/11 05	2.80	1/1 10	Skreia.
Lunde, Olaf Sivertsen . . . . .	29/8 84	1/11 05	1/11 05	2.80	1/1 10	Hønefoss.
Stokstad, Thor Hilmar . . . . .	5/2 85	1/11 05	1/11 05	2.80	1/1 10	Kristiania.
Hvamstad, Oskar Martinus . . . . .	19/2 84	20/3 06	19/3 06	2.80	1/1 10	Kristiania.
Edvardsen, Olaus . . . . .	20/9 84	17/4 06	17/4 06	2.80	1/1 10	Kornsjø.
Henni, Lars Hansen . . . . .	19/5 83	1/7 06	30/6 06	2.80	1/1 10	Fredrikshald.
Gudim, Lars . . . . .	1/12 84	1/7 06	30/6 06	2.80	1/1 10	Moss.
Arnesen, Johan Adolf . . . . .	7/3 83	1/9 07	31/8 07	2.60	1/1 10	Aarnes.
Haug, Hans . . . . .	2/2 84	1/9 07	31/8 07	2.60	1/1 10	Fredrikshald.
Bakke, Arthur Olaf . . . . .	27/8 84	1/9 07	31/8 07	2.60	1/1 10	Kristiania.
Svingen, Karl Martin Akselsen . . . . .	6/7 85	1/9 07	31/8 07	2.60	1/1 10	Do.
Bingen, Sigvald Pettersen . . . . .	20/9 86	1/9 07	31/8 07	2.60	1/1 10	Lillestrøm.
Olsen, Hjalmar Trygve . . . . .	27/4 87	1/9 07	31/8 07	2.60	1/1 10	Kornsjø.
Kristiansen, Karl Alfred . . . . .	17/6 87	1/9 07	31/8 07	2.60	1/1 10	Kristiania.
Wilberg, Magnus Kristiansen . . . . .	5/9 86	1/9 07	31/8 07	2.60	1/1 10	Gjøvik.
Andresen, Aimar Melanchton . . . . .	19/9 86	1/9 07	31/8 07	2.60	1/1 10	Moss.
Olsen, Karl Oskar . . . . .	1/9 87	1/9 07	31/8 07	2.60	1/1 10	Kristiania.
Baanerud, Arne Olsen . . . . .	12/9 77	12/7 04	1/3 08	3.20	1/1 10	Kongsvinger.
Sørensen, Johan Ludvig <sup>1)</sup> . . . . .	19/8 75	15/4 08	16/2 06	4.00	1/1 10	Kristiania.
Myhrvold, Gulbrand Jørgen Gulbrandsen . . . . .	23/12 70	16/3 96	9/6 08	3.40	1/1 10	Do.
Lundberg, Alfred Nilsen . . . . .	4/1 86	4/8 08	26/7 05	2.80	4/8 08	Reikenvik.
Vestby, Aksel Edvard Olsen . . . . .	10/9 86	4/8 08	20/2 06	2.40	4/8 08	Mysen.
Mathisen, Carl Einar . . . . .	26/4 88	4/8 08	26/2 06	2.40	4/8 08	Kristiania.
Andreassen, Olaus Morten Kaurin . . . . .	12/11 85	4/8 08	19/2 07	2.40	4/8 08	Moss.
Næss, Josef . . . . .	19/10 90	10/12 08	5/2 06	2.40	10/12 08	Eina.
Olsen, Fredrik Lauritz . . . . .	7/12 86	10/12 08	7/12 06	2.80	10/12 08	Fredrikshald.
Nilsen, Ole Marius . . . . .	11/8 81	10/12 08	1/1 07	2.80	10/12 08	Gjøvik.
Smebye, Hans Petter Larsen . . . . .	13/5 73	12/10 09	2/1 07	2.80	12/10 09	Mysen.

1) Forretter som pudserformand.

	Født	Medl. av pens.k.	Nuh. Still.	Løn pr. dag kr.	Fra	Adresse.
Jensen, Jens Marinius . . . . .	26/8 81	12/10 09	9/9 07	2.80	12/10 09	Fredrikshald.
Andersen, Martin Theodor . . . . .	5/9 84	12/10 09	26/7 08	2.80	12/10 09	Kornsjø.
Torstensen, Olaf Theodor . . . . .	14/3 82	9/11 09	10/8 08	2.80	9/11 09	Kristiania.

*Verkstedtsformænd.*

				Løn kr.		
Hønen, Thorvald . . . . .	30/5 57	1/2 73	7/11 93	2200	1/7 07	Kristiania.
Andersen, Carl August . . . . .	26/11 52	1/1 94	7/11 93	2200	1/7 07	Do.
Dahl, Anton Olsen . . . . .	14/9 60	1/1 90	25/4 01	2200	1/1 09	Do.
Røgeberg, Jørgen Ingvald . . . . .	10/3 59	5/1 02	23/10 09	1750	23/10 09	Do.
Lunder, Carl . . . . .	26/4 61	1/1 88	23/10 09	1750	23/10 09	Do.

*Verkstedsarbeiderer kl. I (haandverkerer).*

			Tjenestegjort fra	Løn pr. time kr.		
Meklenburg, Johan August, maskinarbeider . . . . .	26/6 58	27/1 77	23/1 77	0.62	1/7 08	Do.
Olsen, Marquard Otto Ording, do. . . . .	12/1 48	1/2 82	7/11 81	0.62	1/7 08	Do.
Trondsen, Thorvald Andreas, maskinarbeider . . . . .	9/2 55	1/2 89	15/6 83	0.60	1/7 08	Do.
Olsen, Albert, maskinarb. . . . .	18/12 57	1/7 94	27/4 91	0.60	1/7 08	Do.
Larsen, Johan, maskinarbeider. . . . .	24/5 56	1/2 95	22/1 94	0.60	1/1 09	Kristiania.
Johansen, Johan Karlsen, sadelmaker . . . . .	19/12 55	1/4 95	1/3 94	0.60	1/7 08	Do.
Moe, Martin Conrad, maskinarb. . . . .	5/8 64	1/4 95	5/3 94	0.60	1/1 09	Do.
Johansen, Gustav, smed . . . . .	22/12 56	24/10 74	2/5 74	0.54	1/1 10	Do.
Riegels, Johan, maskinarbeider. . . . .	1/10 56	1/1 82	24/6 78	0.54	1/1 10	Kongsvinger.
Mecklenburg, Frithjof, maskinarbeider . . . . .	1/3 67	1/3 82	1/3 82	0.54	1/1 09	Kristiania.
Sørensen, Sigfried Emanuel, maskinarbeider . . . . .	2/11 66	1/7 92	24/7 82	0.54	1/1 09	Do.
Karlsen, Ole, maskinarbeider . . . . .	20/12 63	1/7 92	21/7 90	0.54	1/1 10	Do.
Schmidt, Erik, kjedelsmed . . . . .	10/10 64	1/7 92	3/1 89	0.54	1/1 09	Do.
Olsen, Hans, blikkenslager . . . . .	5/11 54	1/2 95	29/1 94	0.54	1/1 09	Do.
Pedersen, Emil, metalstøper . . . . .	16/8 69	1/2 95	23/1 94	0.54	1/1 09	Do.
Arnesen, Ulrik Martinus, smed. . . . .	9/8 69	1/2 95	29/1 94	0.54	1/1 09	Do.
Nilsen, Carl, maskinarbeider . . . . .	8/5 63	1/2 95	29/1 94	0.54	1/1 10	Do.
Tveter, Olaus Hansen, smed. . . . .	23/1 70	10/12 95	1/10 94	0.54	1/1 09	Do.
Skaug, Jens Oluf Syversen, kjedelsmed . . . . .	26/9 69	10/12 95	22/8 94	0.54	1/1 09	Do.
Hansen, Hans, kjedelsmed . . . . .	19/1 70	14/6 04	11/3 03	0.54	1/1 09	Do.
Løvstad, Haakon Ludvig, maskinarbeider . . . . .	30/5 57	25/2 76	12/7 75	0.52	1/1 09	Do.
Andersen, Anders, maskinarb. . . . .	18/10 52	11/6 81	10/6 77	0.52	1/7 08	Kongsvinger.
Smestad, Erik Olsen, smed . . . . .	16/12 51	1/1 82	6/9 77	0.52	1/7 08	Do.
Bakke, Adolf Olsen, snekker . . . . .	19/7 59	1/1 83	14/12 82	0.52	1/1 09	Kristiania.
Bakke, Oscar Olsen, do. . . . .	30/12 62	16/12 83	12/11 83	0.52	1/1 09	Do.
Carlberg, Carl Fredrik, kjedels. . . . .	15/2 44	1/7 89	30/10 76	0.52	1/1 08	Do.
Kristiansen, Anton, snekker . . . . .	20/1 61	16/10 90	2/6 90	0.52	1/1 09	Do.
Andresen, Harald Øistein, maskinarbeider . . . . .	7/10 62	1/7 92	16/9 89	0.52	1/7 08	Do.



	Født	Medl. av pens.k.	Tjeneste- gjort fra	Løn pr. time kr.	Fra	Adresse.
Halvorsen, Martin, kjedelsmed	5/5 62	1/7 92	29/10 90	0.52	1/1 09	Do.
Eriksen, Rudolf Alexander, maler	17/2 59	1/7 94	9/3 94	0.52	1/1 09	Do.
Amundsen, Olaf Gunerius, maskinarbeider	8/6 55	16/8 94	16/7 91	0.52	1/1 09	Do.
Berg, Hagen Pettersen, maskinarbeider	27/12 66	1/2 95	22/1 94	0.52	1/7 08	Do.
Bjerke, Andreas J., snekker	9/9 57	1/2 95	23/1 94	0.52	1/1 09	Do.
Gutu, Anton Christiansen, do.	29/10 67	1/3 95	28/2 94	0.52	1/1 09	Do.
Jahren, Olaf Torgersen, maler	27/1 70	1/4 95	5/3 94	0.52	1/1 09	Do.
Amundsen, Martin, do.	3/8 53	1/4 95	1/3 94	0.52	1/1 10	Do.
Knudsen, Karl Adolf, maskinarbeider	18/2 71	1/6 95	20/4 94	0.52	1/1 10	Do.
Borg, Wilhelm, maler	19/4 59	3/9 95	16/4 94	0.52	1/1 09	Do.
Ruud, Julius Alfred, maskinarb.	9/2 68	1/4 97	10/6 95	0.52	1/1 10	Do.
Olsen, Bernt Sigvard, maskinarbeider	21/3 69	1/4 97	23/3 96	0.52	1/7 08	Kongsvinger.
Erlandsen, Helge Baltser Fredrik, maskinarbeider	18/5 70	1/4 98	2/9 95	0.52	1/1 10	Kristiania.
Christiansen, Alfred, maskinarb.	15/12 62	3/4 80	3/4 80	0.50	1/7 08	Do.
Hansen, Casper, maskinarb.	15/7 71	1/1 88	12/10 87	0.50	1/7 08	Do.
Johannessen, Herman, maler	19/10 45	1/7 89	21/4 75	0.50	1/7 08	Do.
Sørensen, Axel Thoralf, maskinarbeider	27/1 74	2/7 88	2/7 88	0.48	1/1 09	Do.
Fredriksen, Martin, vognreparatør	8/6 67	1/11 88	21/6 83	0.48	1/1 10	Do.
Iversen, Kristoffer, kjedelsmed	15/3 66	1/1 90	3/9 89	0.48	1/1 10	Do.
Johansen, Karl Olai, maler	20/8 68	1/7 92	1/6 91	0.48	1/1 09	Do.
Halvorsen, Halfdan, kjedelsmed	8/5 65	1/7 94	10/10 92	0.48	1/1 10	Do.
Halvorsen, Hjalmar Imanus, vognreparatør	28/2 72	1/3 95	5/2 94	0.48	1/1 09	Do.
Olsen, Hans Petter, snekker	9/8 65	1/6 95	23/4 94	0.48	1/1 10	Do.
Fegth, Ditlef Theodor Kjøning, maskinarb.	16/10 69	1/6 95	30/4 94	0.48	1/1 09	Do.
Hansen, Svend Hagbart Caspersen do.	27/4 72	10/12 95	15/3 94	0.48	1/1 09	Do.
Ruud, Hans Olai, vognreparatør	21/7 69	1/4 97	18/3 95	0.48	1/1 10	Do.
Jacobsen, Andreas, do.	9/12 71	1/4 98	25/2 95	0.48	1/1 10	Do.
Trondsen, Martin, do.	14/5 71	1/4 98	18/3 95	0.48	1/1 10	Do.
Loe, Gulbrand, smed	24/8 73	1/4 98	18/4 95	0.48	1/1 10	Do.
Sundby, Paul Hjalmar, vognreparatør	19/3 71	1/4 98	23/9 95	0.48	1/1 10	Do.
Trondsen, Julius, do.	28/10 68	1/4 98	15/6 96	0.48	1/1 10	Do.
Pedersen, Peter Ludvig, maskinarbeider	2/1 71	15/3 99	27/2 99	0.48	1/1 09	Do.
Christensen, Karl Oscar William, do.	21/2 72	1/2 02	1/3 00	0.48	1/1 09	Do.
Wallerud, Hagbart Hansen, maskinarbeider	7/6 76	23/6 04	30/8 01	0.48	1/1 10	Kongsvinger.
Finsrud, Emil, snekker	15/10 68	1/9 09	29/6 08	0.48	1/1 10	Kristiania.
Andersen, Ole, kjedelsmed	10/8 58	1/7 89	20/2 89	0.47	1/7 08	Kongsvinger.
Hansen, Severin Julius, smed	2/8 49	24/10 74	28/8 74	0.46	1/7 08	Kristiania.

	Født	Medl. av pens.k.	Tjeneste-gjort fra	Løn pr. time kr.	Fra	Adresse.
Walsig, Mikal Olsen, snekker	9/1 47	1/7 89	20/5 89	0.46	1/7 08	Kristiania.
Jacobsen, Frithjof Emanuel, smed	18/9 62	1/7 92	8/6 87	0.46	1/7 08	Do.
Olsen, Nils Markus, snekker	1/5 55	1/7 94	11/5 91	0.46	1/7 08	Do.
Christensen, Olaus, smed	20/2 67	1/7 94	18/10 92	0.46	1/7 08	Do.
Nordby, Adolf Sivertsen, vogn-reparatør	20/7 65	1/3 95	12/2 94	0.46	1/7 08	Do.
Hansen, Ole Anton, do.	30/11 60	1/3 95	20/2 94	0.46	1/7 08	Do.
Madsen, Osvald Ludv., maskin-arbeider	3/7 65	1/11 96	30/1 94	0.46	1/7 08	Do.
Mortensen, Christen Gabriel, maler	18/6 72	1/4 98	28/4 95	0.46	1/7 08	Do.
Hansen, Emil Theodor, maskin-arbeider	27/4 75	1/4 98	2/5 94	0.46	1/1 10	Do.
Karlsrud, Johan Anton Mar-tinsen, snekker	21/2 74	4/4 98	29/8 95	0.46	1/7 08	Do.
Ingebretsen, Axel Emil, seilm.	28/3 78	1/8 99	24/3 98	0.46	1/7 08	Do.
Hansen, Nils, maskinarb.	17/3 75	1/9 99	8/8 98	0.46	1/7 07	Do.
Trondsen, Harald Theodor, smed	4/3 76	1/5 00	19/9 98	0.46	1/7 08	Do.
Kristiansen, Ole Kristian, vogn-reparatør	17/7 78	1/11 00	27/9 98	0.46	1/1 10	Do.
Johannessen, Andreas, vogn-reparatør	5/9 79	1/11 00	18/11 98	0.46	1/1 10	Kristiania.
Johansen, Hans August, do.	7/4 74	1/11 00	22/11 98	0.46	1/1 10	Do.
Jensen, Jens Martin, do.	7/4 77	1/3 01	5/5 99	0.46	1/1 09	Do.
Kirkeng, Karl August Anton-sen, vognreparatør	20/6 70	1/3 01	1/8 99	0.46	1/7 08	Do.
Pedersen, Peder do.	18/8 76	1/3 01	26/9 99	0.46	1/1 09	Do.
Ingjerd, Jens Olsen, maskinarb.	22/10 73	1/2 02	21/5 00	0.46	1/7 08	Do.
Kristoffersen, Karl Edvard, maler	26/12 68	1/2 02	26/6 00	0.46	1/7 08	Do.
Braathen, Carl Fredrik, vogn-reparatør	24/4 75	1/2 02	27/6 00	0.46	1/1 10	Do.
Olsen, Oscar Julius, maskinarb.	9/10 76	1/2 02	16/7 00	0.46	1/7 08	Do.
Edwardsen, Johan, sadelmaker	5/10 73	1/2 02	26/7 00	0.46	1/7 08	Do.
Olsen, Albert, sadelmaker	29/8 80	11/2 02	26/11 00	0.46	1/7 08	Do.
Myhrvold, Bernt Hartvig, smed	21/11 79	1/10 02	2/10 00	0.46	1/1 09	Do.
Moe, Peder Engebretsen, maskinarbeider	29/1 76	1/2 03	21/1 01	0.46	1/7 08	Do.
Speismark, Elias Oskar, maskin-arbeider	7/2 73	1/2 03	9/3 01	0.46	1/1 09	Do.
Knudsen, Aksel Olaf, do.	23/6 77	1/2 04	5/9 01	0.46	1/1 10	Do.
Bergersen, Karl Albert, do.	14/9 76	1/2 04	5/11 01	0.46	1/1 10	Do.
Johansen, Axel Emil, blikkensl.	8/5 72	1/4 04	23/7 00	0.46	1/7 08	Do.
Martinsen, Gustav Adolf, maskinarbeider	24/12 77	1/3 95	19/2 94	0.43	1/1 09	Do.
Hansen, Leopold Marius, maskinarbeider	12/7 78	1/4 98	10/6 95	0.43	1/1 09	Do.
Arnesen, Hans, metalstøper	8/10 80	1/11 99	31/5 98	0.43	1/1 09	Do.
Aas, Karl Olsen, snekker	14/8 71	1/2 02	22/3 00	0.43	1/1 09	Do.
Hodt, Karl Johan, vognrep.	27/11 76	1/2 02	4/4 00	0.43	1/1 09	Do.
Bredesen, Ole Bernhard, snekker	8/7 77	1/2 02	30/7 00	0.43	1/1 09	Do.
Ohlsen, Harald, maskinarb.	31/3 76	1/2 03	22/1 01	0.43	1/1 09	Do.



	Født	Medl. av pens.k.	Tjeneste- gjort fra	Løn pr. time kr.	Fra	Adresse.
Skoglund, Kristian Olsen do.	10/10 81	1/2 06	28/8 03	0.43	1/1 10	Kongsvinger.
Bergstrøm, Johan Johnsen, snekker . . . . .	11/2 71	10/2 09	22/5 06	0.43	10/2 09	Kristiania.
Kristiansen, Emil, maskinarb. Hansen, Johan Christian, snekker . . . . .	11/6 77	1/11 98	7/10 96	0.40	1/1 10	Kongsvinger.
Johnsen, Petter Christian vogn- reparatør . . . . .	20/6 76	1/2 02	21/4 97	0.40	1/1 09	Kristiania.
Lystad, Carl Olaf Enersen, vognreparatør . . . . .	6/12 70	1/2 02	2/3 99	0.40	1/1 10	Do.
Kaspersen, Harald Olai do.	9/6 76	1/2 02	14/5 00	0.40	1/1 09	Do.
Karlsen, Anton Edvard do.	15/11 75	1/2 02	14/8 00	0.40	1/1 10	Do.
Østhagen, Marthin, maler . . . . .	27/3 77	1/2 02	3/9 00	0.40	1/1 10	Do.
Olsen, Andreas, maskinarb. . . . .	28/3 76	1/2 04	14/8 99	0.40	1/1 10	Do.
Martinsen, Martin, kjedelsmed	23/8 80	18/10 04	11/8 02	0.40	1/1 09	Do.
Eriksen, Daniel, snekker . . . . .	11/2 73	16/2 09	10/10 06	0.40	10/2 09	Do.
Jørgensen, Aksel Wilhelm, smed	2/1 86	1/3 09	25/5 08	0.40	1/9 09	Do.
Pedersen, Olaf, maskinarb. . . . .	20/6 81	1/2 02	14/6 00	0.38	1/1 10	Do.
Kristiansen, Alfred, vogn- reparatør . . . . .	22/9 80	18/10 04	6/2 02	0.38	1/1 10	Do.
Hansen, Marius, kjedelsmed	20/4 84	1/11 00	2/9 98	0.36	1/1 09	Do.
Larsen, Karl Oskar, Ludvig, maskinarb. . . . .	22/10 82	1/11 01	21/1 99	0.36	1/7 08	Kongsvinger.
Hansen, Just Oskar, kjedelsmed	9/8 80	1/1 02	27/2 99	0.36	1/1 09	Kristiania.
Kaspersen, Karl Julius, vogn- reparatør . . . . .	11/1 82	1/2 02	24/7 99	0.36	1/1 09	Do.
Pedersen, Peter Bernhard, kjedelsmed . . . . .	21/5 78	1/2 02	18/6 01	0.36	1/7 08	Do.
Andersen, Karl Oskar, vogn- reparatør . . . . .	28/5 81	1/2 03	21/1 01	0.36	1/7 08	Do.
Mellum, Markus Aurelius, blikkenslager . . . . .	26/3 75	1/2 03	21/8 01	0.36	1/7 08	Do.
Kullebund, Hans Julius Ander- sen, smed . . . . .	9/11 83	1/2 04	28/5 99	0.36	1/1 09	Do.
Jensen, Karl Anton, maler . . . . .	30/9 75	18/10 04	11/8 02	0.36	1/7 08	Do.
Hansen, Juel Olai, smed . . . . .	20/12 84	1/6 05	20/5 02	0.36	1/1 10	Do.
Hansen, Hans Jakob, maskinarb.	20/12 79	1/6 05	24/7 02	0.36	1/7 08	Do.
Hansen, Henrik, vognreparatør	25/8 81	1/6 05	27/2 03	0.36	1/1 09	Do.
	14/4 80	1/8 06	15/9 03	0.36	1/7 98	Do.

*Arbeidsformand.*

Larsen, Syver . . . . .	27/2 53	1/7 89	12/4 77	0.50	1/1 09	Kristiania.
-------------------------	---------	--------	---------	------	--------	-------------

*Materialbetjenter.*

				pr. dag.		
Borg, Oskar . . . . .	28/8 79	1/4 02	21/2 01	4.50	10/2 09	Do.
Gjølstad, Sven Gotfred Sigvaldsen . . . . .	2/3 81	1/8 05	11/2 01	3.00	18/4 09	Do.

*Timeskriver.*

Sommerstad, Ole Wessel . . . . .	11/9 84	1/9 03	18/11 01	3.00	10/2 09	Do.
----------------------------------	---------	--------	----------	------	---------	-----

*Verkstedsfyrbøter.*

				pr. time.		
Andersen, Oskar . . . . .	7/9 69	1/4 97	21/8 96	0.46	1/1 10	Do.

	Født	Medl. av pens.k.	Tjeneste- gjort fra	Løn pr. time kr.	Fra	Adresse.
<i>Verkstedsarbeiderer kl. II.</i>						
Nilson, Carl Peter . . . . .	15/2 50	1/7 89	22/7 78	0.42	1/7 08	Kristiania.
Olsen, Arne . . . . .	1/7 51	1/7 89	14/7 75	0.40	1/7 08	Lillestrøm.
Opsahl, Martin . . . . .	14/3 67	1/7 92	11/6 89	0.40	1/7 08	Kristiania.
Jensen, Christian Bernhard . . . . .	6/6 53	1/7 89	24/8 82	0.38	1/7 08	Do.
Andersen, Ole . . . . .	11/7 56	1/7 89	16/8 87	0.38	1/7 08	Do.
Nilsen, Bernt . . . . .	5/8 49	1/7 89	15/6 89	0.38	1/7 08	Do.
Andersen, Peder . . . . .	22/8 60	1/7 94	12/9 90	0.38	1/7 08	Do.
Magnussen, Magnus Edvin . . . . .	21/7 68	1/7 94	20/12 90	0.38	1/7 08	Do.
Kristiansen, Sofus Emil . . . . .	20/3 73	1/7 94	22/7 91	0.38	1/7 08	Do.
Kristiansen, Hartvig Oskar . . . . .	19/8 75	1/7 94	6/1 93	0.38	1/7 08	Do.
Reinertsen, Bernt . . . . .	1/1 71	1/4 98	9/12 95	0.38	1/7 08	Do.
Hauger, Karl Emil Henrik						
Hansen . . . . .	27/4 68	1/8 98	10/12 96	0.38	1/7 08	Lillestrøm.
Kristiansen, Hilmar Olai . . . . .	17/2 79	1/10 99	14/11 98	0.38	1/7 08	Kristiania.
Kristiansen, Edon . . . . .	14/8 75	1/6 01	2/5 99	0.38	1/7 08	Do.
Jensen, Harald Alfred . . . . .	17/3 75	1/9 94	6/1 92	0.36	1/7 08	Kongsvinger.
Olsen, Erik . . . . .	29/10 44	1/7 89	22/5 77	0.36	1/7 08	Kristiania.
Arnesen, Morten . . . . .	26/7 72	1/6 95	18/4 94	0.36	1/7 08	Do.
Steffensen, Peder . . . . .	11/12 53	1/5 98	3/2 97	0.36	1/7 08	Do.
Olsen, Arthur Osvald . . . . .	3/2 81	1/4 99	12/7 97	0.36	1/7 08	Lillestrøm.
Johansen, Ole Julius . . . . .	24/11 74	1/11 00	22/7 98	0.36	1/7 08	Kristiania.
Jensen, Andreas . . . . .	7/9 78	1/11 00	7/9 98	0.36	1/7 08	Do.
Larsen, Gustav Adolf . . . . .	22/4 82	1/2 03	3/6 00	0.36	1/7 08	Do.
Andersen, Sigurd Alfred . . . . .	10/4 78	1/11 05	20/7 00	0.36	1/7 08	Do.
Bjanæs, Kasper Olausen . . . . .	20/6 74	1/8 06	3/7 01	0.36	1/7 08	Do.
Larsen, Otto . . . . .	5/6 76	1/8 06	22/5 02	0.36	1/7 08	Do.
Kristiansen, Georg Sigvart . . . . .	19/4 84	16/2 09	2/7 01	0.36	16/2 09	Do.
Andreassen, August Martinus . . . . .	22/9 80	16/2 09	21/7 07	0.36	16/2 09	Do.
Johannessen, Karl Albert . . . . .	28/1 84	1/3 01	6/4 99	0.33	1/1 09	Do.
Hagen, Kolbjørn Otto Sevald . . . . .	4/6 75	16/2 09	22/4 06	0.33	16/2 09	Do.
Jakobsen, Olaf Ingvald . . . . .	22/11 76	16/2 09	1/5 06	0.33	16/2 09	Do.
Olsen, Karl Adolf . . . . .	2/5 87	16/2 09	21/10 06	0.33	16/2 09	Do.
Olsen, Aksel Olaf . . . . .	8/4 76	16/2 09	12/5 07	0.33	16/2 09	Do.
Andersen, Martin Sigvard . . . . .	9/9 83	8/6 09	7/3 08	0.33	8/6 09	Do.
Olsen, Bernt . . . . .	23/8 08	1/11 09	4/12 07	0.33	1/11 09	Kongsvinger.
Johannessen, Lars . . . . .	9/4 84	16/2 09	20/11 06	0.31	16/2 09	Kristiania.
Hornaas, Johan Olsen . . . . .	21/1 82	16/2 09	22/9 07	0.31	16/2 09	Do.
Olsen, Karl Wilhelm . . . . .	11/9 86	16/2 09	18/9 06	0.29	16/2 09	Do.
Johansen, Johan Hagbart . . . . .	20/10 86	1/6 09	20/7 07	0.29	1/6 09	Do.
Michelsen, Bjørn Borch . . . . .	26/3 88	1/6 09	26/2 08	0.29	1/6 09	Do.

*Læregutter utenfor regulativ.*

Wilhelmsen, Aksel . . . . .	19/7 82	1/6 05	27/3 03	0.36	1/7 08	Do.
Frog, Claus Leonhard . . . . .	21/10 84	1/6 05	20/3 02	0.30	1/1 09	Do.
Røgeberg, Thor Ingvald . . . . .	10/5 88	1/8 06	4/5 03	0.28	1/1 10	Do.
Nilsen, Gustav Holter . . . . .	22/3 88	1/8 .06	15/6 03	0.28	1/1 10	Do.

*Kulleemperer & Vandpumperer.*

				pr. dag.		
Larsen, Johannes . . . . .	20/2 55	1/7 89	13/2 89	3.47	1/7 07	Kristiania.
Paulsen, Edvard Martinus . . . . .	10/11 49	1/10 94	13/10 92	3.40	1/1 09	Lillestrøm.



	Født	Medl. av pens.k.	Tjeneste-gjort fra	Løn pr. dag kr.	Fra-	Adresse.
Arnesen, Karl Gunerius . . . . .	22/2 72	1/6 01	1/6 99	3.30	1/11 08	Kristiania.
Nilsson, Anders August . . . . .	6/9 60	1/4 97	20/3 97	3.20	3/8 09	Fredrikshald.
Johansen, Karl Johan . . . . .	4/10 76	6/5 02	4/1 01	3.20	1/1 09	Gjøvik.
Bredesen, Hans . . . . .	7/12 81	1/12 02	10/5 01	3.00	1/1 09	Eina.
Larsen, Anders Johan . . . . .	22/7 83	16/2 09	16/2 04	2.80	16/2 09	Kristiania.
Pedersen, Ole Peter . . . . .	24/8 41	1/7 89	17/3 84	2.67	1/7 07	Fredrikshald.

*Vaktmænd.*

Jacobsen, Sigvart . . . . .	20/4 60	1/2 95	10/1 94	3.80	1/1 09	Kristiania.
Johannessen, Niels . . . . .	1/4 67	1/2 01	28/2 99	3.60	1/1 10	Do.

**Baneavdelingen.***Distriktsingeniør.*

			Nuh. still.	Løn kr.		
Jansen, Søren Georg de Fine von Krogh (R. St. O. O.), kst.	10/4 48	1/4 83	1/9 95	4800	1/1 08	Kristiania.

*Sektionsingeniører.*

Øvergaard, Ove, . . . . .	2/4 57	17/10 93	14/11 95	4000 <sup>*)</sup>	1/1 08	Do.
Broch, Roar . . . . .	29/7 69	3/4 93	28/4 98	4000 <sup>*)</sup>	1/1 10	Do.
Christoffersen, Hans Christian	24/10 57	26/3 89	19/12 01	3600 <sup>*)</sup>	1/1 08	Kongsvinger.
Darre-Jenssen, Thorvald . . . . .	22/9 67	1/7 98	10/6 03	4000 <sup>*)</sup>	1/1 10	Fredrikshald.

*Fuldmægtig.*

Dahl, Georg Emil Antonius . . . . .	12/5 75	1/5 93	1/6 99	2200	1/7 07	Kristiania.
-------------------------------------	---------	--------	--------	------	--------	-------------

*Kontorister.*

Løken, Halvor . . . . .	19/11 50	28/11 82	28/11 82	1800	1/7 07	Do.
Enersen, Alfred Oliver . . . . .	9/3 75	1/7 98	1/4 98	1800	1/1 08	Do.
Gundersen, Lorentz Richardt Halfdan . . . . .	15/9 78	1/6 95	1/10 00	1560	1/1 09	Do.
Gjerstad, Jens . . . . .	1/8 71	1/6 95	8/1 01	1560	1/1 09	Do.
Løvig, Gustav Adolf . . . . .	15/3 55	25/11 09 <sup>1)</sup>	25/11 09	1800	25/11 09	Do.

*Bud.*

Jacobsen, Adolf . . . . .	14/1 92	1/1 09	1/1 09	588	21/6 09	Do.
---------------------------	---------	--------	--------	-----	---------	-----

*Telegrafmester.*

Sørensen, Lauritz . . . . .	15/1 51	1/11 67 <sup>2)</sup>	18/10 00	2200	1/7 07	Do.
-----------------------------	---------	-----------------------	----------	------	--------	-----

*Banemestere.*

Krabseth, Johan . . . . .	24/3 37	1/11 65	1/11 65	2200	1/7 07	Kongsvinger.
Trulsen, Jørgen . . . . .	15/4 43	12/10 68 <sup>3)</sup>	1/1 79	2200	1/7 07	Kristiania.
Mysen, Ove Lauritz . . . . .	9/4 43	1/1 79	1/1 79	2200	1/7 07	Sarpsborg.
Skjærten, Anton . . . . .	17/3 50	1/1 79	1/1 79	2200	1/7 07	Moss.
Ødegaard, Kristian . . . . .	21/1 49	15/8 79	15/8 79	2200	1/7 07	Askim.
Johnsen, Gustav (Fortj.med.)	14/11 49	1/12 81	1/4 83	2200	1/7 07	Kristiania.

<sup>1)</sup> Tidl. i jernbanens tjeneste fra 1/8 75—22/5 94 og fra 1/12 95—13/5 97.

<sup>2)</sup> Ikke medl. av pens.k. 1/6 94—18/10 1900.

<sup>3)</sup> Fra 9/4 73—31/12 78 ved de gamle anlæg.

<sup>4)</sup> Midlertidig regulert.

	Født	Medl. av pens.k.	Nuh. still.	Løn kr.	Fra	Adresse.
Haugen, Enok . . . . .	9/12 48	23/11 82	1/4 83	2200	1/7 07	Fredrikshald.
Aas, Kristian Hansen . . . . .	8/3 60	20/11 82	10/11 92	2200	1/7 07	Kongsvinger.
Sekkelsten, Arne . . . . .	3/3 54	24/11 82	16/7 95	2200	1/7 07	Lillestrøm.
Mikkelsen, Ole . . . . .	11/2 57	1/11 77	8/11 02	1900	1/1 09	Gjøvik.

*Telegraftilsynsmænd.*

Myhre, Even Olsen . . . . .	21/1 76	1/11 98	10/1 06	1360	1/7 08	Kongsvinger.
-----------------------------	---------	---------	---------	------	--------	--------------

*Baneformænd.*

Mathisen, Johan . . . . .	17/3 41	1/11 65	1/11 65	1360	1/7 07	Aabogen.
Tiller, Jens Jensen . . . . .	4/2 51	1/3 78	21/2 78	1360	1/7 07	Lena.
Hansen, Peder . . . . .	25/1 50	1/11 73	1/1 79	1360	1/7 07	Raade.
Mellum, Ole Martinsen . . . . .	20/3 56	1/4 75	1/1 79	1360	1/7 07	Grefsen.
Malmer, Theodor Thorsen . . . . .	3/1 54	1/5 75	1/1 79	1360	1/7 07	Kongsvinger.
Jørgensen, Hans . . . . .	27/12 36	1/1 79	1/1 79	1360	1/7 07	Ljan.
Pedersen, Amund . . . . .	12/8 39	1/1 79	1/1 79	1360	1/7 07	Bækkelaget.
Rasmussen, Karl . . . . .	13/10 47	1/1 79	1/1 79	1360	1/7 07	Berg.
Larsen, Gulbrand . . . . .	18/5 48	1/1 79	1/1 79	1360	1/7 07	Ski.
Hansen, Martin . . . . .	31/5 50	1/1 79	1/1 79	1360	1/7 07	Skjeberg.
Olsen, Fredrik . . . . .	27/3 52	1/1 79	1/1 79	1360	1/7 07	Moss.
Eriksen, Karl . . . . .	1/6 52	1/1 79	1/1 79	1360	1/7 07	Kjelsaas.
Iversen, Olaus . . . . .	22/2 55	1/1 79	1/1 79	1360	1/7 07	Roverud.
Martinsen, Gunerius . . . . .	6/6 56	1/1 79	1/1 79	1360	1/7 07	Nor.
Hansen, Bernhard . . . . .	22/6 46	1/1 79	1/5 80	1360	1/7 07	Vestby.
Johansen, Lorentz . . . . .	20/11 47	20/7 79	22/11 82	1360	1/7 07	Ise.
Hansen, Martin . . . . .	16/7 49	1/1 79	24/11 82	1360	1/7 07	Kraakstad.
Lund, Gulbrand . . . . .	23/12 48	6/11 79	24/11 82	1360	1/7 07	Tomter.
Gustavsen, Pehr Gustav . . . . .	4/7 56	1/1 79	1/1 83	1360	1/7 07	Fredrikstad.
Olsen, Gustav . . . . .	24/4 46	20/7 79	1/1 83	1360	1/7 07	Tistedalen.
Svendsen Anders . . . . .	16/12 49	1/1 79	9/4 83	1360	1/7 07	Aspedammen
Olsen, Johan Petter . . . . .	3/10 56	21/7 79	1/11 83	1360	1/7 07	Sarpsborg.
Solli, Anders Olsen . . . . .	12/10 52	1/9 75	1/1 85	1360	1/7 07	Gran.
Tandberg, Herman Carlsen . . . . .	9/8 55	1/1 79	10/1 87	1360	1/7 07	Onsø.
Heistad, Mathias . . . . .	11/7 55	1/9 82	1/10 88	1360	1/7 07	Saaner.
Torstensen, Anders . . . . .	2/6 55	1/1 79	1/1 91	1360	1/7 07	Do.
Kristoffersen, Sigvard . . . . .	6/10 49	9/3 74	1/6 91	1360	1/7 07	Sæterstøen.
Disen, Ole Olsen . . . . .	15/10 54	15/11 76	16/10 91	1360	1/7 07	Skarnes.
Martinussen, Elias . . . . .	15/4 57	1/8 83	1/11 91	1360	1/7 07	Jaren.
Brevik, Otto Andersen . . . . .	14/11 59	1/2 82	22/10 93	1360	1/7 07	Hønefoss.
Johansen, Anton Bernhard . . . . .	18/11 62	15/5 82	24/10 93	1360	1/7 07	Kongsvinger.
Valsengen, Erik . . . . .	16/2 46	1/1 79	4/12 93	1360	1/7 07	Dilling.
Andersen, Kristian . . . . .	30/4 53	1/1 79	16/12 93	1360	1/7 07	Sarpsborg.
Haagensen, Kristian . . . . .	28/1 57	1/1 79	16/12 93	1360	1/7 07	Greaaker.
Olsen, Nils . . . . .	29/9 57	1/1 79	1/5 94	1360	1/7 07	Oppegaard.
Thoresen, Anton . . . . .	23/9 58	24/11 82	15/11 94	1360	1/7 07	Askim.
Kjønigsen, Andreas . . . . .	27/10 55	1/7 81	1/9 95	1360	1/7 07	Onsø.
Karstensen, Ludvig . . . . .	20/1 47	16/5 65	15/1 96	1360	1/7 07	Sørumсанд.
Wiker, Tosten Nilsen . . . . .	19/6 47	15/6 73	1/3 97	1360	1/7 07	Magnor.
Pettersen, Anders . . . . .	23/2 56	1/1 79	1/10 98	1360	1/7 07	Saaner.
Andersen, Nils . . . . .	30/1 52	1/1 79	1/1 00	1360	1/7 07	Aas.
Olsen, Karl . . . . .	9/2 55	1/1 79	20/2 00	1360	1/7 07	Grinder.
Braaten, Kasper . . . . .	18/10 45	16/9 75	8/4 00	1360	1/7 07	Haga.



	Født	Medl. af pens.k.	Nuh. still.	Løn kr.	Fra	Adresse.
Haugaard, Svend . . . . .	25/2 67	1/4 91	1/10 00	1360	1/7 07	Skarnes.
Vilbergeie, Ole . . . . .	27/10 56	1/6 75	11/12 00	1360	1/7 07	Sander.
Karlsen, August . . . . .	1/10 57	1/12 81	11/12 00	1360	1/7 07	Aabogen.
Olsen, Ole Mathias . . . . .	6/1 58	1/12 81	11/12 00	1360	1/7 07	Jaren.
Hverven, Jens Johansen . . . . .	20/12 57	24/11 82	11/12 00	1360	1/7 07	Gautestad.
Sjønnesen, Ole . . . . .	16/6 52	1/10 83	11/12 00	1360	1/7 07	Nor.
Dignæs, Olaus Christiansen . . . . .	2/2 62	1/11 85	11/12 00	1360	1/7 07	Nittedal.
Johnsen, Ole . . . . .	28/10 66	1/10 90	11/12 00	1360	1/7 07	Lunner.
Sekkelsten, Ole Anton . . . . .	30/7 64	25/10 93	11/12 00	1360	1/1 09	Askim.
Branden, Amund . . . . .	3/7 70	18/12 00	18/12 00	1280	1/1 09	Hakedal.
Guttormsen, Anders . . . . .	7/2 45	21/1 98 <sup>1)</sup>	15/2 01	1360	1/7 07	Kolbu.
Syvvertsen, Søren . . . . .	22/11 60	1/10 90	27/2 02	1360	1/1 08	Arneberg.
Jensen, Kristian . . . . .	9/6 55	20/11 82	1/10 02	1360	1/1 09	Eidsberg.
Juliussen, Carl Johan . . . . .	8/3 67	1/4 94	1/10 02	1360	1/1 10	Kornsjø.
Gutu, Martin . . . . .	30/10 59	10/12 91	19/11 02	1360	1/1 09	Reinsvold.
Eibak, Anton Olsen . . . . .	8/10 68	25/10 93	19/11 02	1360	1/1 10	Gautestad.
Øien, Simen . . . . .	5/11 61	10/10 94	19/11 02	1280	1/1 09	Tøien.
Granstuen, Martin Olsen . . . . .	20/4 72	18/7 95	19/11 02	1280	1/1 09	Jevnaker.
Lilleberget, Hans M. . . . .	6/1 68	19/11 02	19/11 02	1360	1/7 07	Eina.
Bugge, Petter Jensen . . . . .	22/1 63	10/10 94	20/11 02	1280	1/1 09	Kutjern.
Stenersen, Ole . . . . .	11/9 57	15/5 82	21/11 02	1360	1/1 09	Spydeberg.
Jensen, Ole . . . . .	11/6 65	10/10 94	22/11 02	1280	1/1 09	Beverbru.
Johannesen, Severin . . . . .	17/9 60	1/5 94	1/12 02	1360	1/1 10	Rakkestad.
Mathisen, Anders . . . . .	18/9 49	24/11 82	8/12 02	1360	1/1 09	Tomter.
Husmo, Karl Olsen . . . . .	12/11 58	1/12 84	9/3 03	1360	1/1 09	Aarnes.
Ryen, Andreas Johnsen . . . . .	30/5 69	18/12 00	20/4 03	1200	1/1 09	Hakedal.
Haugerløkken, Ole . . . . .	4/1 67	25/10 93	15/5 03	1360	1/1 10	Blaker.
Ova, Halvor Olavsen . . . . .	8/2 74	20/6 99	1/10 03	1360	1/7 07	Galterud.
Narvesen, Hans . . . . .	20/12 68	25/10 93	20/10 03	1360	1/1 10	Skotterud.
Stallerud, Kristian Øystensen . . . . .	10/5 58	1/5 94	1/9 04	1280	1/1 09	Oppegaard.
Andersen, Anton . . . . .	19/7 72	1/6 94	1/9 04	1280	1/1 09	Skreia.
Olsen, Anton . . . . .	22/3 77	15/9 97	1/9 04	1200	1/1 09	Bleiken.
Svingen, Aksel Kristiansen . . . . .	9/2 63	1/6 93	15/9 04	1280	1/1 09	Breiskallen.
Pettersen, Johan . . . . .	17/11 51	21/7 79	1/2 05	1280	1/1 09	Præstebakke.
Sekkelsten, Nils Johansen . . . . .	15/5 64	1/2 88	1/3 05	1280	1/1 09	Kjelsaas.
Moen, Arnt Cornelius Mikalsen . . . . .	10/10 73	1/5 03	1/12 05	1120	1/1 09	Roa.
Martinsen, Gulbrand . . . . .	13/12 63	14/11 94	1/1 07	1200	1/1 09	Bleiken.
Karlsen, Ole Martin . . . . .	9/6 70	1/4 97	1/1 07	1200	1/1 09	Sæterstøen.
Larsen, Nils . . . . .	8/10 70	1/6 91	1/4 07	1200	1/1 09	Haga.
Strandbakken, Ole S. . . . .	6/1 64	25/10 93	1/4 07	1200	1/1 09	Eidskogen.
Kjensmo, Johan Johansen . . . . .	6/2 61	1/6 94	21/4 07	1200	1/1 09	Navnaen.
Bjørndalen, Johan Olsen . . . . .	31/5 53	1/7 81	1/6 07	1200	1/1 09	Kongsvinger.
Hamborg, Karl Kristiansen . . . . .	10/5 72	18/12 00	10/7 07	1120	1/7 08	Jevnaker.
Strand, Andreas Severinsen . . . . .	12/7 72	18/12 00	10/7 07	1120	1/7 08	Harestuen.
Gundersen, Bernhard . . . . .	12/2 71	19/11 02	14/10 07	1200	1/1 10	Gjøvik.
Bryntesen, Petter . . . . .	7/5 50	25/7 79	1/1 08	1200	1/1 10	Fredrikshald.
Andreassen, Martin . . . . .	19/5 55	1/7 84	1/1 08	1200	1/1 10	Do.
Magnor, Herm. Isachsen . . . . .	19/5 55	24/3 03 <sup>2)</sup>	10/2 08	1200	1/1 10	Mysen.
Olsen, Oskar . . . . .	15/12 72	1/10 98	24/6 08	1120	1/2 08	Fetsund.
Amundsen, Amund . . . . .	28/6 72	10/12 97	1/7 08	1120	1/7 08	Flisen.

1) Tidl. i jernbanens tjeneste fra 17/10 77—15/5 96.

2) — — — — — » 1/1 79—22/10 02.

	Født	Medl. av pens.k.	Nuh. still.	Løn kr.	Fra	Adresse.
Kiserud, Hans Jacob . . . . .	7/11 59	1/1 03 <sup>1)</sup>	20/20 09	1120	1/7 08	Grindvoll.
Svendsen, Olaf Martin . . . . .	21/4 61	1/4 93	20/10 09	1120	1/7 08	Grua.
Sand, Even Christiansen . . . . .	20/11 60	16/12 91	20/10 09	1120	1/7 08	Raufoss.
Strand, Karl Olsen . . . . .	17/10 62	1/11 96	1/11 09	1120	1/7 08	Lillestrøm.
Roaaas, Anton Lauritsen . . . . .	17/10 62	1/11 96	16/12 09	1120	1/7 08	Grua.

*Banevoglerer.*

Andersen, Ole . . . . .	12/7 48	1/1 68	1/1 68	1120	1/7 08	Sæterstøen.
Paulsrud, Ole . . . . .	12/12 54	1/6 75	1/6 75	1120	1/7 08	Galterud.
Jensen, Andreas . . . . .	20/5 44	1/1 79	1/1 79	1120	1/7 08	Fredrikstad.
Olsen, August . . . . .	27/7 44	1/1 79	1/1 79	1120	1/7 08	Kornsjø.
Petterson, Svend Magnus . . . . .	22/2 46	1/1 79	1/1 79	1120	1/7 08	Præstebakke.
Olsen, Gunder . . . . .	20/6 51	1/1 79	1/1 79	1120	1/7 08	Vestby.
Nøtterø, Karl Hansen . . . . .	20/3 53	1/1 79	1/1 79	1120	1/7 08	Sarpsborg.
Andersen, Aleander . . . . .	1/5 54	1/1 79	1/1 79	1120	1/7 08	Aspedammen
Grønberg, Johannes . . . . .	19/9 54	1/1 79	1/1 79	1120	1/7 08	Sarpsborg.
Kristiansen, Olaf Peder . . . . .	12/10 54	1/1 79	1/1 79	1120	1/7 08	Raade.
Hermansen, Jakob . . . . .	17/9 55	1/1 79	1/1 79	1120	1/7 08	Rygge.
Johannesen, Karl . . . . .	21/1 56	1/1 79	1/1 79	1120	1/7 08	Berg.
Svendsen, August . . . . .	30/3 56	1/1 79	1/1 79	1120	1/7 08	Sarpsborg.
Johnsen, Karl . . . . .	10/6 57	1/1 79	1/1 79	1120	1/7 08	Skyberg.
Andersen, Gunerius . . . . .	20/12 58	1/1 79	1/1 79	1120	1/7 08	Rygge.
Petterson, Svend . . . . .	24/2 47	21/7 79	21/7 79	1120	1/7 08	Berg.
Pedersen, Anton . . . . .	20/12 53	21/7 79	21/7 79	1120	1/7 08	Aspedammen
Larsen, Otto . . . . .	23/8 57	21/7 79	21/7 79	1120	1/7 08	Kornsjø.
Olsen, Edon . . . . .	18/8 53	20/7 79	20/7 79	1120	1/7 08	Tistedalen.
Svenson, Anders . . . . .	6/2 55	20/7 79	20/7 79	1120	1/7 08	Præstebakke.
Hansen, Martin . . . . .	14/8 48	1/1 80	1/1 80	1120	1/7 08	Saaner.
Hansen, Kristian . . . . .	30/1 51	1/5 81	1/5 81	1120	1/7 08	Dilling.
Jakobsen, Hans . . . . .	19/10 50	19/10 81	19/10 81	1120	1/7 08	Fredrikshald.
Mathisen, Karl . . . . .	2/10 53	10/5 82	10/5 82	1120	1/7 08	Dilling.
Trulsen, Mathis . . . . .	20/1 53	1/6 82	1/6 82	1120	1/7 08	Greaaker.
Olsen, Anders Bernt . . . . .	17/4 56	20/11 82	20/11 82	1120	1/7 08	Rakkestad.
Thorsen, Gunerius . . . . .	15/3 59	20/11 82	20/11 82	1120	1/7 08	Mysen.
Skjæfstad, Torkild . . . . .	2/10 45	24/11 82	24/11 82	1120	1/7 08	Tomter.
Eriksen, Olaus . . . . .	20/5 47	24/11 82	24/11 82	1120	1/7 08	Kraakstad.
Braaten, Kristian . . . . .	22/6 55	24/11 82	24/11 82	1120	1/7 08	Sarpsborg.
Kristiansen, Ole Anton . . . . .	2/10 59	24/11 82	24/11 82	1120	1/7 08	Gautestad.
Simensen, Petter Adolf . . . . .	24/3 60	24/11 82	24/11 82	1120	1/7 08	Tomter.
Arnesen, Hans Kristian . . . . .	4/4 54	20/11 82	20/11 82	1120	1/7 08	Sarpsborg.
Pedersen, Arnt . . . . .	15/6 53	1/1 83	1/1 83	1120	1/7 08	Do.
Andresen, Lauritz . . . . .	26/9 55	15/5 83	15/5 83	1120	1/7 08	Moss.
Maarud, Gunerius Isaksen . . . . .	17/1 56	16/5 83	16/5 83	1120	1/7 08	Galterud.
Thorstensen, Thorvald . . . . .	8/11 56	1/9 83	1/9 83	1120	1/7 08	Oppegaard.
Stensrød, Ludvig Nilsen . . . . .	30/3 58	1/4 89	1/4 89	1120	1/7 08	Raade.
Andresen, Martin . . . . .	17/6 59	15/6 89	15/6 89	1120	1/7 08	Moss.
Thorstensen, Holm . . . . .	10/10 49	1/1 91	1/1 91	1120	1/7 08	Bækkelaget.
Paulsbo, Jens Andersen . . . . .	20/9 62	1/3 91	1/3 91	1120	1/7 08	Fredrikshald.
Olsen, Anders Severin . . . . .	1/7 54	1/5 91	1/5 91	1120	1/7 08	Præstebakke.
Fossum, Ole Thorsen . . . . .	7/11 60	1/7 91	1/7 91	1120	1/7 08	Mysen.
Jellum, Thorvald Andersen . . . . .	7/11 67	1/12 91	1/12 91	1120	1/7 08	Ise.

1) Tidl. i jernb. tjeneste fra 1/4 89—1/10 99.



	Født	Medl. av pens.k.	Nuh. still.	Len kr.	Fra	Adresse.
Johannessen, Edvard . . . . .	6/3 57	16/12 91	16/12 91	1120	1/7 08	Sarpsborg.
Fjugeie, Andreas Amundsen . . . . .	15/2 62	16/12 91	16/12 91	1120	1/7 08	Aarnes.
Gulli, Gulbrand Eriksen . . . . .	10/6 61	1/4 92	1/4 92	1120	1/7 08	Magnor.
Buberg, Bernt Arnesen . . . . .	20/9 59	20/10 93	20/10 93	1120	1/7 08	Kongsvinger.
Braaten, Peder . . . . .	22/6 64	25/10 93	25/10 93	1120	1/7 08	Grinder.
Paulsen, Hans . . . . .	21/10 66	20/10 93	20/10 93	1120	1/7 08	Nor.
Løken, Ole Olsen . . . . .	18/4 74	1/4 94	1/4 94	1120	1/7 08	Skarnes.
Dahler, Theodor Martinsen . . . . .	2/10 65	5/5 94	5/5 94	1120	1/7 08	Kirkenær.
Digrud, Edvard Olsen . . . . .	2/1 65	1/6 94	1/6 94	1120	1/7 08	Aabogen.
Ekstrøm, Anders Andersen . . . . .	6/7 60	1/11 95	21/10 95	1120	1/7 08	Fredrikstad.
Gunnarsrud, Julius M. . . . .	2/10 59	1/3 96	1/3 96	1120	1/7 08	Navnaen.
Simensen, Hans Edvard . . . . .	17/6 71	12/5 96	12/5 96	1120	1/7 08	Kraakstad.
Johnsen, Ole Vilhelm . . . . .	19/8 59	1/10 96	1/10 96	1120	1/7 08	Onsø.
Carlsen, Gudbrand . . . . .	6/9 69	19/11 96	15/11 96	1120	1/7 08	Roverud.
Haga, Kaspar Christiansen . . . . .	12/2 72	21/1 97	21/1 97	1120	1/7 08	Ski.
Svendsen, Nils Rufus . . . . .	27/8 67	1/4 97	1/4 97	1120	1/7 08	Aabogen.
Andreassen, Martin . . . . .	4/1 72	10/12 97	10/12 97	1120	1/7 08	Sørumsand.
Andersen, Aug. Ferd. . . . .	17/6 72	1/3 98	1/3 98	1120	1/7 08	Onsø.
Snare, Karl Johan Johansen . . . . .	24/5 74	1/10 98	1/10 98	1120	1/7 08	Aabogen.
Larsen, Karl . . . . .	10/11 66	1/11 98	1/11 98	1120	1/7 08	Aas.
Petersen, Daniel . . . . .	21/12 74	1/11 98	1/11 98	1120	1/7 08	Saaner.
Lauritzen, Johan . . . . .	6/11 69	1/12 98	1/12 98	1120	1/7 08	Saaner.
Hermansen, Hans Olaf . . . . .	8/5 73	10/1 99	10/1 99	1120	1/7 08	Magnor.
Husmo, Ole Johansen . . . . .	20/7 69	10/1 99	10/1 99	1120	1/7 08	Sæterstøen.
Larsen, Anton . . . . .	22/4 64	15/1 99	15/1 99	1120	1/7 08	Greaaker.
Dauidsen, Hans Petter . . . . .	20/5 72	1/2 99	1/2 99	1120	1/7 08	Vestby.
Hansen, August . . . . .	3/6 64	20/3 99	20/3 99	1120	1/7 08	Raade.
Børresen, Johan . . . . .	4/5 73	1/5 99	1/5 99	1120	1/7 08	Askim.
Hansen, Julius . . . . .	19/4 69	8/1 00	8/1 00	1120	1/7 08	Gautestad.
Johannesen, Johan . . . . .	11/10 66	8/2 00	8/2 00	1120	1/7 08	Do.
Nilsen, Jens . . . . .	20/8 74	1/3 00	1/3 00	1120	1/7 08	Askim.
Hansen, Johan Ludvig . . . . .	6/9 71	21/3 00	21/3 00	1120	1/7 08	Tomter.
Kaspersen, Kristian . . . . .	8/1 73	10/6 00	10/6 00	1120	1/7 08	Haga.
Engerdalen, Johan Olsen . . . . .	15/1 68	15/11 00	15/11 00	1120	1/1 09	Blaker.
Gundersen, Mathias . . . . .	10/10 70	1/4 99	12/12 00	1120	1/1 09	Lunner.
Nordli, Johan . . . . .	15/9 71	18/12 00	18/12 00	1120	1/1 09	Grua.
Jensen, Anton . . . . .	7/5 62	1/1 01	1/1 01	1120	1/1 09	Askim.
Andersen, Kristian . . . . .	2/1 69	1/8 01	1/8 01	1120	1/1 10	Skjeberg.
Martinsen, Hans . . . . .	10/3 61	1/10 01	1/10 01	1120	1/1 10	Grefsen.
Arnesen, Adolf . . . . .	18/6 76	1/10 01	1/10 01	1120	1/1 10	Bækkelaget.
Hernes, Hans Hansen . . . . .	28/5 63	15/12 01	15/12 01	1120	1/1 10	Sander.
Kolbu, Anton Frantzen . . . . .	9/6 65	19/11 02	19/11 02	1120	1/7 08	Bleiken.
Olsen, Lauritz . . . . .	20/12 68	19/11 02	19/11 02	1120	1/7 08	Lillestrøm.
Linnert, Carl <sup>1)</sup> . . . . .	9/2 70	19/11 02	19/11 02	1060	1/1 09	Harestuen.
Olsen, Carl . . . . .	18/2 70	19/11 02	19/11 02	1120	1/7 08	Skreia.
Arnesen, Arne . . . . .	15/11 72	19/11 02	19/11 02	1060	1/1 09	Arneberg.
Hansen, Iver . . . . .	5/7 73	19/11 02	19/11 02	1120	1/7 08	Jaren.
Martinsen, Kristian . . . . .	27/4 74	19/11 02	19/11 02	1120	1/7 08	Lena.
Haugen, Ole Arnesen . . . . .	11/2 75	19/11 02	19/11 02	1120	1/7 08	Tøien.
Berg, Ole Olsen . . . . .	15/3 73	1/2 03	1/2 03	1060	1/1 09	Haga.
Olsen, Johan . . . . .	20/3 74	20/3 03	20/3 03	1060	1/1 09	Aarnes.

<sup>1)</sup> Perm. til Drammen stationsarrangement.

	Født	Medl. av pens.k.	Nuh. still.	Løn kr.	Fra	Adresse.
Blomseth, John . . . . .	15/12 70	22/3 03	22/3 03	1060	1/1 09	Hakedal.
Bergheim, Anders . . . . .	28/1 73	1/5 03	1/5 03	1060	1/1 09	Gran.
Kristiansen, Ole . . . . .	24/3 78	1/5 03	1/5 03	1060	1/1 09	Kjelsaas.
Nilsen, Karl . . . . .	19/3 69	21/8 03	21/8 03	1060	1/1 10	Blaker.
Antonsen, Fredrik . . . . .	21/5 74	22/10 03	22/10 03	1060	1/1 10	Gautestad.
Larsen, Ole . . . . .	22/12 74	1/11 03	1/11 03	1060	1/1 10	Skarnes.
Haakensen, Hans Albert . . . . .	19/2 77	1/12 03	1/12 03	1060	1/1 10	Saaner.
Johansen, Johan Pahle . . . . .	22/12 79	8/2 04	8/2 04	1060	1/1 10	Fredrikshald.
Edvardsen, Thorsten . . . . .	20/11 74	15/2 04	15/2 04	1060	1/1 10	Skarnes.
Røssum, Iver Olsen . . . . .	17/7 73	1/3 04	1/3 04	1060	1/1 10	Hakedal.
Engersbraaten, Olaus . . . . .	12/7 56	1/5 04 <sup>1)</sup>	1/5 04	1120	1/7 08	Ljan.
Halvorsen, Ole . . . . .	3/12 79	15/9 04	15/9 04	1120	1/7 08	Breiskallen.
Zakariassen, Johan . . . . .	24/10 79	16/9 04	16/9 04	1000	1/1 09	Serumsand.
Andreassen, Johan . . . . .	18/12 75	17/9 04	17/9 04	1000	1/1 09	Onsom.
Edvardsen, Paul . . . . .	22/4 77	17/9 04	17/9 04	1000	1/1 09	Kongsvinger.
Langnæs, Olaf . . . . .	15/11 74	21/9 04	21/9 04	1000	1/1 09	Spydeberg.
Larsen, Gustav . . . . .	13/8 76	1/10 04	1/10 04	1000	1/1 09	Oppgaard.
Hagen, John . . . . .	27/10 69	1/11 04	1/11 04	1120	1/7 08	Jaren.
Foseid, Olaf Johannesen . . . . .	9/5 76	1/11 04	1/11 04	1000	1/1 09	Kongsvinger.
Paulsrud, Gulbr. Olsen . . . . .	8/10 67	15/2 05	15/2 05	1000	1/1 09	Sander.
Antonsen, Karl Jørgen . . . . .	26/4 79	1/4 07	1/4 07	940	1/1 09	Rakkestad.
Pettersen, Greger . . . . .	20/7 83	1/4 07	1/4 07	940	1/1 09	Aas.
Beck, Julius Gustavsen . . . . .	1/2 73	15/4 07	15/4 07	940	1/1 09	Askim.
Kjustad, Joh. Kristiansen . . . . .	21/9 74	15/4 07	15/4 07	940	1/1 09	Fetsund.
Aker, Karlot Ole . . . . .	15/2 78	15/4 07	15/4 07	940	1/1 09	Raufoss.
Karlsen, Ole . . . . .	31/8 78	15/4 07	15/4 07	940	1/1 09	Skarnes.
Christoffersen, Hans Ludvig . . . . .	16/6 80	15/4 07	15/4 07	940	1/1 09	Sæterstøen.
Nilsen, Ole . . . . .	15/12 70	1/5 07	1/5 07	940	1/1 09	Eina.
Fosheim, Johannes Mathiasen . . . . .	12/5 79	1/7 07	1/7 07	940	1/1 10	Gjøvik.
Hansen, Ludvig . . . . .	17/5 79	21/7 07	21/7 07	940	1/1 10	Harestuen.
Hageberg, Hans Haldorsen . . . . .	24/12 68	1/1 08	1/1 08	940	1/1 10	Haga.
Gulbrandsen, Albert . . . . .	20/9 76	1/1 08	1/1 08	940	1/1 10	Sæterstøen.
Eriksen, Iver . . . . .	1/1 77	1/1 08	1/1 08	940	1/1 10	Bleiken.
Nilsen, Ole Kristian . . . . .	1/6 77	1/1 08	1/1 08	940	1/1 10	Eidsberg.
Nordvik, Mathias Johansen . . . . .	2/1 80	1/1 08	1/1 08	940	1/1 10	Kutjern.
Andersen, Kasper . . . . .	1/12 80	1/1 08	1/1 08	940	1/1 10	Eidskogen.
Aasumb, Mentz Hansen . . . . .	9/7 71	12/1 08	12/1 08	940	1/1 10	Kongsvinger.
Olsen, Edvard . . . . .	1/10 78	15/1 08	15/1 08	940	1/1 10	Præstebakke.
Tveitbraaten, Gulbr. Olsen . . . . .	1/3 82	15/1 08	15/1 08	940	1/1 10	Grua.
Snellingen, Jacob Gulbrandsen . . . . .	19/5 82	15/1 08	15/1 08	940	1/1 10	Kjelsaas.
Nordvik, Ingvald Johansen . . . . .	12/10 75	17/1 08	15/1 08	940	1/1 10	Bøverbru.
Gulbrandsen, Arnt . . . . .	7/1 74	17/1 08	17/1 08	940	1/1 10	Kolbu.
Aaneby, Johan Nikolaisen . . . . .	7/8 80	10/5 08	10/5 08	940	1/1 10	Nittedal.
Bjørndalen, Ole Johansen . . . . .	28/3 83	11/10 09	6/10 09	880	11/10 09	Haga.
Wikar, Albert Nikolai T. . . . .	2/1 79	6/10 09	6/10 09	880	10/10 09	Skotterud.
Pettersen, Albert Harald . . . . .	18/7 82	16/10 09	16/10 09	880	16/10 09	Tistedalen.
Larsen, Peter (med. f. fortj. v. 2) . . . . .	16/5 71	10/11 09	27/10 09	1060	1/1 10	Jevnaker.
Pedersen, Paul Emanuel . . . . .	19/8 79	10/11 09	27/10 09	880	10/11 09	Do.
Bonsted, Karl Tomas K. . . . .	8/3 80	10/11 09	27/10 09	880	10/11 09	Henefoss.
Buan, Erik . . . . .	12/8 73	24/11 09	27/10 09	1000	24/11 09	Roa.
Ovesen, Marius . . . . .	31/5 77	1/11 09	1/11 09	880	1/11 09	Fetsund.

1) Tidligere i jernbanens tjeneste fra 1/6 85—21/4 98.



	Født	Medl. av pens.k.	Nuh. still.	Løn kr.	Fra	Adresse.
Zakariasen, Aksel . . . . .	11/8 62	21/11 09	21/11 09	880	21/11 09	Fredrikshald.
Iversen, Ivar . . . . .	10/9 76	1/12 09	1/12 09	880	1/12 09	Kongsvinger.
Haugseie, Hans . . . . .	4/3 69	9/12 09	1/12 09	880	9/12 09	Reinsvold.
Sparby, Ingebret S. . . . .	12/7 74	1/12 09	1/12 09	1060	1/12 09	Grindvoll.

*Brovogterer.*

Eliassen, Lorentz . . . . .	22/5 56	16/1 84	16/1 84	1120	1/7 08	Fredrikshald.
Sandnæs, Hans O. . . . .	21/5 70	20/12 00	1/1 02	1120	1/1 09	Fetsund.

*Broformænd.*

Olsen, Mathias . . . . .	5/11 49	1/11 95	1/11 95	1400	1/7 08	Spydeberg.
Gulbrandsen, Carl Magnus . . . . .	14/2 72	1/9 09	1/9 09	1500	1/9 09	Kristiania.

*Brolømmermand.*

Valsengen, Lars Tallaksen . . . . .	7/5 59	1/9 91	1/9 91	1360	1/7 08	Askim.
-------------------------------------	--------	--------	--------	------	--------	--------

*Haandværkerer.*

Engebretsen, Engebret, smed	15/1 41	1/11 65	15/9 68	1360	1/7 08	Kongsvinger.
Kristiansen, Gulbrand, snekk.	18/3 50	2/1 79	2/1 79	1360	1/7 08	Moss.
Hansen, Martin, do	15/12 43	16/6 82	16/6 82	1440	1/7 08	Kongsvinger.
Johansen, Hans Kristian, smed	16/7 61	1/7 83	1/7 83	1500	1/7 08	Jaren.
Kristiansen, Johan, snekker . . . . .	15/6 56	1/3 92	1/3 92	1360	1/7 08	Sarpsborg.
Andreassen, Olaus, smed . . . . .	22/9 62	1/3 92	1/3 92	1400	1/7 08	Kongsvinger.
Paulsen, Christian, do. . . . .	22/6 56	24/11 82	1/1 00	1400	1/7 08	Fredrikshald.
Skattum, Johannes Pedersen, maler . . . . .	16/10 60	17/10 94	17/7 07	1360	1/7 08	Kongsvinger.
Gulli, Julius Johansen, smed . . . . .	9/3 72	1/10 08	1/10 08	1300	1/10 08	Fredrikshald.
Andersen, Einar Johannes, smed	12/4 78	1/10 09	1/10 09	1300	1/10 09	Ski.

*Grindvakter.*

Nymark, Anne . . . . .	8/4 54	14/6 79	14/6 79	340	1/7 08	Skjeberg.
Pedersen, Anne Oline . . . . .	10/2 59	21/7 79	21/7 79	340	1/7 08	Aspedammen
Skjørtten, Kaja . . . . .	4/2 53	1/12 79	1/12 79	360	1/7 08	Moss.
Hansen, Anne Karen . . . . .	27/6 40	1/5 81	1/5 81	360	1/7 08	Saaner.

## 2. trafikdistrikt.

Adresse: **Drammen.**

Linjerne Kristiania—Drammen (53 km., aapnet 7/10 72), Drammen—Skien (156 km., aapnet: indtil Larvik med sidelinjer 7/12 81, i sin helhet 24/11 82) med sidelinjen Eidanger—Brevik (9 km. aapnet 10/10 95) samt Drammen—Randsfjord (89 km., aapnet: den første strækning 10/11 66, i sin helhet 10/10 68) med sidelinjerne Hougsund—Kongsberg (28 km., aapnet 9/11 71) og Vikesund—Krøderen (26 km., aapnet 20/11 72). Samlet længde 361 km.

### Trafikavdelingen.

<i>Driftsbestyrer.</i>	Født	Medl. av pens.k.	Nuh. still.	Løn kr.	Fra	Adresse.
Olsen, Martinius (R. <sup>1</sup> St. O. O.) (R. <sup>1</sup> Sch. Albr. O.) . . . . .	15/12 51	1/4 83	30/10 97	6000	1/1 10	Drammen.
<i>Driftsassistenten.</i>						
Walter, Henrik Didrik Friis (Siam. Kr. O. 4 kl.) (R. <sup>2</sup> Br. H. L. O.) . . . . .	15/8 61	10/3 98	10/3 98	4000*	1/7 07	Do.
Schyberg, Per Bjørn . . . . .	18/6 64	1/11 91	4/5 99	4000*	1/7 07	Do.
Haasted, Lauritz Sofus, midl. <sup>22/7</sup>	72	1/7 98	3/1 08	3200*	1/7 09	Do.
<i>Distriktkasserer.</i>						
Lieblein, Theodor Magnus . . . . .	17/3 57	16/2 74	8/10 96	2400	1/7 07	Do.
<i>Fuldmægtig.</i>						
Lindberg, Carl Ludvig . . . . .	30/12 66	1/5 82	30/6 98	2200	1/7 07	Do.
<i>Kontorister.</i>						
Nertrost, Tomas Jonsen . . . . .	15/10 72	10/2 95	1/11 99	1680	1/1 09	Do.
Borgersen, Hans . . . . .	14/3 77	16/11 94	1/2 02	1560	1/1 09	Do.
Esmann, Otto Johannes . . . . .	6/1 80	16/12 98	1/3 06	1320	1/1 10	Do.
Østby, Anton Iversen . . . . .	8/10 65	1/3 91	16/3 99	1800	1/1 09	Do.
<i>Kontorbeljent.</i>						
Beck, Adolf . . . . .	14/3 86	1/2 05	1/11 09	960	1/1 10	Do.

\*) Midlertid regulert.



Bud.	Født	Medl. av pens.k.	Nuh. still.	Løn kr.	Fra	Station.
Severinsen, Sverre . . . . .	14/4 90	1/3 08	1/3 08	780	1/12 09	Drammen.

## Stationsmestere.

Vard, Johan Andersen . . . . .	4/1 61	1/8 77	11/8 98	3800 <sup>1)</sup>	1/7 07	Kristiania (I.)
Gade, Martin Severin . . . . .	29/7 54	1/4 73	7/6 00	2000	1/7 07	Skøien (VI.)
Hansen, Christian Arnold Waldemar . . . . .	27/5 60	1/1 80	3/4 94	2000	1/7 07	Lysaker (VI.)
Woldøen, Thomas Pedersen . . . . .	15/7 56	13/11 82	11/8 98	2000	1/7 07	Høvik (VI.)
Bentzen, Anton Lauritz . . . . .	29/8 62	1/12 81	4/1 07	2100	1/1 09	Sandviken (V.)
Torkildsen, Thomas . . . . .	19/11 63	1/7 85	9/4 10	2000	1/7 07	Hvalstad (VI.)
Bauer, Anton Marinius Hansen . . . . .	27/4 59	1/7 77	29/8 07	2000	1/10 07	Asker (VI.)
Borgersen, Hans . . . . .	24/5 40	1/2 75	1/1 86	2000	1/7 07	Heggedal (VI.)
Thorkildsen, Hans . . . . .	29/9 55	1/7 71	1/12 81	2000	1/7 07	Røken (VI.)
Nilsen, Nils Julius . . . . .	2/10 64	19/11 82	2/8 05	2000	1/7 07	Lier (VI.)
Bjerke, Martinius . . . . .	10/11 52	16/4 68 <sup>2)</sup>	25/1 00	3800 <sup>3)</sup>	1/7 07	Drammen (I.)
Guttormsen, Anders . . . . .	11/2 63	1/6 81	2/9 97	1800	1/7 07	Skoger (VII.)
Johansen, Julius . . . . .	1/10 62	1/9 82	29/7 00	1800	1/7 07	Galleberg (VII.)
Saasen, Godberg . . . . .	29/6 62	1/12 81	16/8 09	2000	1/10 09	Sande (VI.)
Conradi, Lorentz Angell . . . . .	30/8 42	16/1 77	1/12 81	2600	1/7 07	Holmestrand (IV.)
Smith, Anders . . . . .	27/12 62	30/11 81	29/9 98	1800	1/7 07	Nykirke (VII.)
Haraldsen, Hagbarth . . . . .	22/7 52	1/1 70	7/11 93	2000	1/7 07	Skoppum (VI.)
Andersen, Hans Gustav . . . . .	29/9 45	15/9 73	17/8 91	1800	1/7 07	Adal (VII.)
Møglstue, Theodor Theodorsen . . . . .	29/5 52	16/9 81	22/1 95	1800	1/7 07	Barkaaker (VII.)
Ruud, Bernt Sigvart . . . . .	29/7 53	1/12 81	1/1 94 <sup>4)</sup>			Tønsberg (III.)
Edvardsen, Carl . . . . .	20/1 63	1/10 83	15/4 08	2000	1/1 09	Sem (VI.)
Ottesstad, Hjalmar Theodor . . . . .	7/9 65	1/12 82	15/4 08	1800	1/7 07	Stokke (VII.)
Annestad, Jens . . . . .	19/5 58	16/4 77	7/1 09	2000	1/1 09	Sandefjord (IV.)
Rønning, John Einarsen . . . . .	21/3 46	1/12 81	19/11 92	1800	1/7 07	Tjølling (VII.)
Knudsen, Christian . . . . .	9/10 52	13/10 68	19/9 93	3000	1/7 07	Larvik (III.)
Ryen, Johan Theodor Johansen . . . . .	22/12 62	1/3 83	9/1 07	1680	1/1 09	Aaklungen (VII.)
Amundsen, Thorvald . . . . .	9/10 61	1/12 81	16/11 99	1800	1/1 08	Bjerkedalen (VII.)
Larsen, Martin . . . . .	12/11 48	1/11 72	17/9 95	2000	1/7 07	Eidanger (VI.)
Lynner, Lars Kristoffersen . . . . .	9/10 64	16/2 83	29/4 06	2600	1/1 10	Porsgrund (IV.)
Lie, Erik . . . . .	1/5 48	16/2 74	15/10 96	3200	1/7 07	Skien (II.)
Hafslund, Johannes . . . . .	13/9 56	1/3 73	15/9 09	1800	15/9 09	Borre (VII.)
Schwensen, Herman . . . . .	20/1 51	1/8 73	10/1 08	2150	1/1 10	Horten (IV.)
Halvorsen, Julius Gustav . . . . .	4/8 55	1/2 75	9/10 95	2600	1/7 07	Brevik (IV.)
Lund, Wilhelm Jørgensen . . . . .	29/5 62	1/5 86 <sup>5)</sup>	1/11 05	1800 <sup>3)</sup>	1/7 07	Gulskogen (VII.)
Nielssen, Niels Martinius . . . . .	20/10 72	14/7 89	29/9 09	2000	29/9 09	Mjøndalen (VI.)
Hansen, Jens Arnt (fortj. med. <sup>2)</sup> ) . . . . .	30/4 41	13/10 68	22/8 83	2400	1/7 07	Hougsund (V.)
Aarkvisla, Christen Olsen . . . . .	29/7 51	15/1 82	29/8 01	2000	1/7 07	Skotselven (VI.)
Christiansen, Carl Otto . . . . .	8/11 57	4/4 83	11/8 98	2000	1/7 07	Aamot (VI.)
Krogstad, Kristopher . . . . .	29/3 62	30/11 81	12/3 03	2000	1/7 07	Gjeithus (VI.)
Hansen, Hans Petter . . . . .	1/9 59	1/9 76	7/8 94	2400	1/7 07	Vikesund (V.)
Hoen, Borger . . . . .	13/12 61	16/11 83	9/1 10	1800		Nakkerud (VII.)
Strøm, Anton Jensen . . . . .	28/10 57	15/1 82	4/8 04	1800	1/7 07	Skjærdalen (VII.)

1) Hertil kr. 580 for avsnitt av bolig m. v.

2) Fraværende fra jernbanens tjeneste 15/9 71—22/12 72.

3) Hertil kr. 240 for avsnitt av bolig m. v.

4) Pemitert. Forretter som driftsbestyrer ved Holmestrand-Vittingfossbanen.

5) Hertil kr. 360 for avsnitt av bolig m. v.

6) Fraværende fra jernbanens tjeneste fra 16/12 98—15/2 00.

	Født	Medl. av pens.k.	Nuh. still.	Løn kr.	Fra	Station.
Aamodt, Julius Thorvald . . . . .	20/5 56	1/1 73	24/11 92	1800	1/7 07	Ask (VII.)
Olsen, Jacob . . . . .	4/8 54	1/7 74	13/5 90	3000	1/7 07	Hønefoss (III.)
Larsen, Harald . . . . .	17/9 58	1/8 73	7/1 03	2400	1/7 07	Hen (V.)
Plyhn, Anton Hagbart . . . . .	8/2 52	18/11 74	20/12 83	2000	1/7 07	Vestfossen (VI.)
Søyland, Anders . . . . .	9/4 62	1/12 81	3/6 03	1800	1/7 07	Darbu (VII.)
Nielsen, Hans Jørgen . . . . .	20/12 71	18/7 89	15/4 08	1800	1/1 08	Krekling (VII.)
Hansen, Olaf Alexander . . . . .	21/6 62	1/12 81	14/11 95	2000	1/7 07	Skollenborg(VI.)
Guttormsen, Christian . . . . .	24/6 58	1/2 78	27/10 96	2600	1/7 07	Kongsberg (IV.)
Johansen, Emil . . . . .	24/6 55	1/4 73	17/1 93	1800	1/7 07	Snarum (VII.)
Backe, Kittil Olsen . . . . .	22/9 40	1/1 74	24/6 85	2000	1/7 07	Krøderen (VI.) Randsfjord (VI.)

*Ekspeditører.*

Hansen, Amund . . . . .	20/4 44	1/8 74	1/1 97	1220	1/7 07	Skarpsno.
Knudsen, August . . . . .	2/3 69	18/7 88	10/3 07	1350	1/7 07	Bestum.
Pettersen, Peder Elma Ulvestad . . . . .	20/2 59	16/9 81	10/11 02	1350	1/7 07	Stabæk.
Bredesen, Kasper . . . . .	13/3 60	1/1 87	1/1 87	1220	1/7 07	Spikkestad.
Knudsen, Marius . . . . .	20/12 54	1/1 74	24/11 98	1350 <sup>1)</sup>	1/7 07	Bragerøen.
Hansen, Kristoffer Kjenner . . . . .	22/6 48	1/3 73	12/12 95	1450	1/7 07	Raastad.
Syvertsen, Hans Thorvald . . . . .	12/12 50	1/2 82	20/2 03	1450	1/7 07	Jaaberg.
Sveia, Hans Petter . . . . .	1/4 72	1/11 88	18/3 07	1450	1/7 07	Kjose.
Hansen, Lorentz Ingvald . . . . .	4/7 64	20/11 82	15/10 04	1450	1/7 07	Burud.
Ekstrøm, Carl Johan . . . . .	12/10 51	5/2 91	5/2 91	1450	1/7 07	Sysle.

*Understationsmesterer.*

Brecke, Jens Christian . . . . .	21/12 63	1/11 83	17/1 01	2400	1/1 09	Kristiania.
Henrichsen, Christian . . . . .	5/5 61	20/11 82	17/10 07	2400	1/1 10	Drammen.

*Stationsfuldmægtiger.*

Borgen, Hans Olsen . . . . .	1/5 47	1/1 76	1/1 78	2200	1/7 07	Kristiania.
Uhl, Carl Frithjof . . . . .	22/12 51	1/4 82	21/5 94	2200	1/7 07	Drammen.
Nilsen, Helliik Edvard . . . . .	2/10 64	1/11 83	28/3 06	2200	1/1 10	Kristiania.
Braun, Friedrich August . . . . .	8/3 70	1/3 88	21/12 07	2050	1/1 10	Drammen.
Sæther, Gunnar . . . . .	18/11 73	18/6 90	20/6 08	1900	1/1 09	Kristiania.
Nygaard, Arild Martinus Bjørnson . . . . .	2/7 63	1/12 82	15/9 09	2000	15/9 09	do.

*Dampskibsfører.*

Christensen, Johan Petter, fører paa »Bægna« . . . . .	4/4 46	5/2 91	15/1 98	2600	1/7 07	Hen.
---	--------	--------	---------	------	--------	------

*Stationskontoristér.*

Bergstrøm, Gotvald . . . . .	20/12 50	1/1 92 <sup>2)</sup>	1/1 92	1800	1/7 07	Drammen.
Roggenbiehl, Haakon Paulus . . . . .	24/1 67	1/4 86	8/2 92	1800	1/7 07	Drammen.
Olsen, Frithjof Hjalmar . . . . .	10/7 67	1/9 85	1/5 95	1800	1/7 07	Brevik.
Nilsen, Karl Andreas . . . . .	18/5 72	1/8 90	1/2 98	1800	1/1 08	Kongsberg.
Sørensen, Haakon . . . . .	21/5 74	1/3 90	1/5 98	1800	1/1 07	Kristiania.
Hansen, Trygve Cæsar Eugen . . . . .	21/5 73	1/11 90	1/5 98	1800	1/1 08	Kristiania.
Michelsen, Jørgen Emil . . . . .	1/3 73	10/3 91 <sup>3)</sup>	1/5 98	1800	1/1 08	Tønsberg.
Skøien, Iver Reinhard . . . . .	10/9 73	1/1 90	10/7 98	1800	1/1 09	Hønefoss.
Olsen, Olaf . . . . .	9/2 72	1/6 92	10/5 99	1800	1/1 09	Randsfjord.

1) Hertil kr. 410 for avsnavn av bolig m. v.

2) Tidligere ansatt fra 1/1 75 til 1/6 85.

10. — » 1/4 89 » 21/12 90.



	Født	Medl. av pens.k.	Nuh. still.	Løn kr.	Fra	Adresse.
Haraldsen, Georg Andreas . . . . .	29/9 72	1/12 90	1/11 99	1800	1/1 09	Drammen.
Helgesen, Ludvig Andreas . . . . .	28/2 75	1/4 91	4/4 00	1800	1/1 10	Do.
Kristiansen, Kristen Andreas . . . . .	15/9 74	1/10 90	10/6 00	1800	1/1 10	Skien.
Fjeld, Erling Christoffersen . . . . .	15/8 74	1/7 91	1/9 00	1680	1/1 09	Drammen.
Stryken, Anton Christian Olsen . . . . .	21/10 66	1/1 92	1/5 01	1680	1/1 09	Do.
Haug, Even Olausen . . . . .	16/7 69	1/9 93	1/5 01	1680	1/1 09	Kristiania.
Ellingsen, Alfred . . . . .	28/9 75	1/4 91	1/11 01	1680	1/1 10	Skien.
Knudsen, Ole . . . . .	24/9 75	10/1 92	1/11 01	1680	1/1 10	Kristiania.
Eneresen, Andreas . . . . .	5/8 75	1/2 92	1/5 02	1680	1/1 10	Drammen.
Tveter, Theodor Hansen . . . . .	10/9 69	1/6 93	1/5 02	1680	1/1 10	Do.
Kveseth, Olaf Christensen . . . . .	10/2 71	1/6 93	1/10 02	1680	1/1 10	Do.
Fagerhus, Jens Johansen . . . . .	2/6 75	10/8 92	1/7 03	1560	1/1 09	Do.
Dahl, Carl Anton Hjalmar . . . . .	18/5 62	1/1 82 1)	1/11 04	1800	1/7 07	Kristiania.
Hansen, Carsten August . . . . .	1/8 74	1/10 92	10/6 05	1560	1/1 09	Drammen.
Holst, Hans Jørgen . . . . .	12/7 67	1/10 93	10/6 05	1560	1/1 09	Kristiania.
Moe, Peter Andreassen . . . . .	7/1 59	1/12 05 2)	1/12 05	1800	1/7 07	Do.
Engerud, Karl Edvard . . . . .	30/11 68	10/8 93	1/1 06	1560	1/1 10	Drammen.
Helgeland, Halfdan Nicolay . . . . .	24/7 75	10/8 93	1/2 06	1560	1/1 10	Do.
Melsom, Hans . . . . .	17/11 75	1/11 93	1/4 06	1560	1/1 10	Do.
Plyhn, Sigurd Harald . . . . .	6/9 77	10/8 93	10/8 06	1440	1/1 09	Kristiania.
Hafskjold, Ole Augustinussen . . . . .	3/5 72	1/8 94	10/8 06	1440	1/1 09	Tønsberg.
Kolsrud, Christen Olsen . . . . .	20/7 71	1/8 94	1/11 06	1440	1/1 09	Kristiania.
Hægsbro, Jørgen . . . . .	24/5 76	1/6 94	1/3 07	1440	1/1 09	Kristiania.
Andersen, Fredrik Conrad . . . . .	6/12 75	10/8 93	1/6 07	1440	1/1 09	Drammen.
Kvisle, Olaus Ellefsen . . . . .	20/1 73	1/8 94	5/2 08	1440	1/1 10	Kristiania.
Ramstad, Lars Andersen . . . . .	22/11 72	10/11 94	5/2 08	1440	1/1 10	Do.
Rayner, Petter Ludv. . . . .	4/12 73	1/2 96	4/8 08	1440	1/1 10	Do.
Boesen, Anton . . . . .	30/1 66	1/2 95	4/6 08	1440	1/1 10	Hønefoss.
Eneresen, Johan Frithjof . . . . .	21/12 76	1/11 94	4/6 08	1440	1/1 10	Kristiania
Hemb, Harald . . . . .	20/3 77	16/11 94	30/6 08	1440	1/1 10	Drammen.
Solberg, Ole A. . . . .	11/2 71	1/9 94	4/12 02	1560	1/1 09	Kristiania.
Olsen, Carl Andr. . . . .	20/6 78	1/2 95	10/12 08	1320	1/1 09	Drammen.
Sveia, Peder . . . . .	1/1 77	10/10 95	4/12 09	1320	4/12 09	Larvik.

*Styrmænd.*

Thjømøe, Anders, styrmænd paa »Bægna« . . . . .	27/9 58	1/2 98	1/2 98	1560	1/7 07	Hen. 3)
Halstensen, Ludvig, styrmænd paa »Bægna« . . . . .	19/10 62	1/2 98	1/2 98	1560	1/7 07	Do. 3)

*Stationsformænd.*

Lund, Johannes Christensen . . . . .	18/1 50	1/5 74	1/8 77	1360 4)	1/7 07	Kristiania.
Sørli, Olaus . . . . .	18/9 45	1/7 77	1/1 85	1360	1/7 07	Do.
Hærstad, Carl Johansen . . . . .	11/1 51	1/7 77	1/10 87	1360	1/7 07	Do.
Brurberg, Andreas . . . . .	25/10 42	1/9 72	20/6 88	1360	1/7 07	Drammen.
Andersen, Gustav . . . . .	28/10 59	1/4 85	20/9 89	1560 5)	1/7 07	Do.
Engebreetsen, Samuel . . . . .	20/12 48	1/1 74	1/10 92	1360	1/7 07	Do.
Oppgaard, Knud . . . . .	16/1 47	1/9 75	16/11 94	1360	1/7 07	Do.

1) Fraværende fra jernb.s tjeneste fra 1/11 96 til 1/11 04.

2) Tidligere ansat fra 1/5 76 til 4/1 01.

3) Utenfor fartstiden Drammen.

4) Hertil for avsavn av bolig kr. 240.

5) Hertil kr. 300 pr. aar som ekstragodtgjørelse for arbeide med overtidsskiftning.

	Født	Medl. av pens.k.	Nuh. still.	Løn kr.	Fra	Adresse.
Andersen, Edvard . . . . .	6/7 56	1/10 85	21/11 97	1360	1/1 08	Kristiania.
Beck, Anton . . . . .	6/2 46	1/8 73	1/5 99	1360	1/7 07	Kongsberg.
Johansen, Edvard Serum . . . . .	29/4 52	1/8 77	1/5 99	1360	1/7 07	Skien.
Olausen, Julius . . . . .	14/9 56	16/1 82	1/5 99	1360	1/7 07	Larvik.
Christensen, Nils . . . . .	28/8 54	16/2 82	1/5 99	1360	1/7 07	Tønsberg.
Eriksen, Richard . . . . .	14/4 56	1/1 86	1/5 99	1360	1/7 07	Kristiania.
Nordby, Petter Nils Antonsen . . . . .	28/9 54	16/6 88	1/5 99	1360	1/7 07	Randsfjord.
Hagstrøm, Carl Fredrik . . . . .	4/2 56	1/11 88	1/5 99	1360	1/7 07	Kristiania.
Bodahl, Ole Joakim Hansen . . . . .	28/3 66	16/11 91	1/5 99	1360	1/7 07	Do.
Klippenberg, Olaus Pedersen . . . . .	19/5 68	1/5 96	16/5 99	1360	1/1 09	Do.
Berg, Engebret Fredriksen . . . . .	25/2 68	1/10 93	1/6 99	1360	1/7 07	Henefoss.
Strindeberg, Gunvald Pedersen . . . . .	16/4 71	1/12 95	1/6 99	1360	1/1 09	Drammen.
Solberg, Hans Halvorsen . . . . .	1/9 65	1/10 92 <sup>1)</sup>	1/1 01	1360	1/1 09	Kristiania.
Olsen, Christoffer . . . . .	26/5 59	16/6 88	16/7 02	1360	1/7 07	Drammen.
Aronsen, Frantz Emil . . . . .	6/7 66	1/11 93	16/7 02	1360	1/7 07	Kristiania.
Haavaldsen, Hans Olaus . . . . .	30/8 62	1/4 90	18/2 03	1360	1/7 07	Drammen.
Berntsen, Bernt Martin . . . . .	24/7 73	5/10 89	1/4 03	1360	1/7 07	Horten.
Andresen, Hans . . . . .	1/8 52	1/3 82	1/6 03	1360	1/7 07	Kristiania.
Veholdt, Emil Gustav Theodor . . . . .	10/1 62	16/11 91	1/6 03	1360	1/7 07	Do.
Brække, Olaves Olsen . . . . .	10/9 66	16/2 91	1/2 08	1360	1/1 10	Drammen.
Guttormsen, Olaus . . . . .	2/10 49	1/11 08	1/11 08	960	1/1 08	Do.
Friis, Lars Marinius . . . . .	11/11 67	1/8 96	1/1 09	1200	1/1 09	Do.
Olsen, Olaf Bernhard . . . . .	31/5 77	1/5 99	1/1 09	1200	1/1 09	Kristiania.

*Vognskriver.*

Hansen, Martin . . . . .	25/9 53	1/12 82	30/6 92	1360	1/7 07	Kristiania.
--------------------------	---------	---------	---------	------	--------	-------------

*Skiftekonduktører.*

Eriksen, Robert . . . . .	4/5 57	1/11 88	1/10 92	1360	1/7 07	Kristiania.
Olsen, Jens Otto . . . . .	28/2 76	1/6 98	1/5 01	1280	1/1 09	Drammen.
Hannevold, Johannes Olafsen . . . . .	17/3 71	1/2 99	1/11 01	1280	1/1 10	Do.
Sandum, Harald Ludvig Hansen . . . . .	9/1 73	1/2 99	1/11 01	1280	1/1 10	Do.
Knudsen, Oscar Carl . . . . .	27/12 61	16/7 91	18/3 03	1360	1/7 07	Randsfjord.
Roggenbiett, Emil . . . . .	8/9 70	16/10 96	25/6 07	1200	1/1 09	Drammen.
Pettersen, Anton Karelius . . . . .	27/12 77	1/5 99	16/10 07	1280	1/1 10	Kristiania.
Hekleberg, Oscar Ludvig Olsen . . . . .	7/8 78	1/11 01	16/10 07	1200	1/1 10	Do.
Johnsen, Johannes . . . . .	9/7 78	1/2 98	16/10 07	1120	1/1 08	Drammen.

*Sporskiplere.*

Eriksen, Andreas Kogstad . . . . .	17/12 46	1/5 81	1/5 81	1220	1/7 07	Drammen.
Hilden, Hans Christensen . . . . .	12/4 57	1/6 82	1/11 85	1220	1/7 07	Kristiania.
Olsen, Martin . . . . .	21/5 52	1/10 72	1/1 87	1220	1/7 07	Randsfjord.
Arnesen, Christian . . . . .	8/2 49	1/7 73	1/1 87	1220	1/7 07	Sandviken.
Torkildsen, Peder . . . . .	11/7 53	1/6 82	1/4 88	1220	1/7 07	Drammen.
Olsen, Carl Johan . . . . .	25/1 54	16/2 82	26/6 88	1220	1/7 07	Tønsberg.
Helgesen, Peder . . . . .	14/10 55	16/2 82	26/6 88	1220	1/7 07	Sandefjord.
Atneosen, Ole Sevrin Olsen . . . . .	6/11 52	16/1 83	26/6 88	1220	1/7 07	Drammen.
Sandum, Christian . . . . .	10/3 41	16/2 77	1/2 91	1220	1/7 07	Hen.
Larsen, Halvor . . . . .	18/11 59	29/6 89	1/11 91	1220	1/7 07	Drammen.
Paulsen, Anton . . . . .	6/8 47	1/8 73	1/5 92	1220	1/7 07	Do.
Olsen, Olaus . . . . .	9/3 54	16/6 82	1/12 92	1220	1/7 07	Kristiania.

1) Tidligere ansat fra 16/12 89—18/11 90.



	Født	Medl. av pens.k.	Nuh. still.	Len kr.	Fra	Adresse.
Andersen, Lars . . . . .	5/8 41	1/10 72	1/8 93	1220	1/7 07	Vikesund.
Andersen, Johan . . . . .	20/7 52	1/2 82	1/8 93	1220	1/7 07	Skoppum.
Andreassen, Thorvald . . . . .	1/8 59	18/4 91	18/11 94	1220	1/7 07	Drammen.
Johansen, Kristoffer . . . . .	2/5 67	1/9 92	1/2 97	1220	1/7 07	Sandviken.
Olsen, Anton Emil . . . . .	11/4 64	16/8 93	24/11 97	1220	1/1 08	Drammen.
Carlsen, Ole . . . . .	9/4 71	16/10 95	1/1 98	1220	1/1 08	Kristiania.
Jacobsen, Nestor Oscar . . . . .	20/9 62	16/5 91	1/5 99	1220	1/7 07	Do.
Martinsen, August Christian . . . . .	3/4 64	1/12 91	1/5 99	1220	1/7 07	Do.
Kopstad, Hans Hansen . . . . .	27/3 73	1/2 98	1/5 99	1220	1/1 09	Do.
Ruud, Carl Halvorsen . . . . .	2/10 67	1/10 93	1/5 99	1220	1/7 07	Do.
Larsen, Hans . . . . .	24/11 54	1/12 74	1/6 99	1220	1/7 07	Drammen.
Eriksen, Hans Emil . . . . .	8/11 73	1/11 96	1/6 99	1220	1/1 09	Do.
Falck, Ole Malkolm . . . . .	17/10 73	16/8 98	1/6 99	1220	1/1 09	Do.
Finnerud, Jacob Larsen . . . . .	22/7 57	1/2 87	1/11 99	1220	1/7 07	Do.
Landro, Mikkel Johan . . . . .	14/2 74	1/5 96	18/6 00	1220	1/1 08	Kristiania.
Nilsen, Nils . . . . .	28/9 70	1/5 99	16/12 01	1220	1/7 07	Skien.
Støa, Gulbrand Andreassen . . . . .	26/8 74	1/10 99	16/12 01	1220	1/1 08	Hønefoss.
Andersen, Nils . . . . .	6/5 49	1/2 74	1/5 02	1220	1/7 07	Lier.
Christoffersen, Anton . . . . .	27/11 66	20/11 91	1/5 03	1220	1/7 07	Drammen.
Tellefsen, David . . . . .	30/5 69	1/10 97	1/5 03	1220	1/1 10	Horten.
Haugerud, Albert Torgersen . . . . .	17/11 78	1/10 99	1/1 03	1140	1/1 08	Porsgrund.
Bjørndahl, Ivar Olsen . . . . .	21/2 76	1/3 99	1/8 03	1220	1/1 10	Kristiania.
Bermingrud, Ludvig Anton . . . . .	20/10 66	1/4 96	16/11 03	1220	1/1 10	Hougsund.
Øhren, Gulbrand Olsen . . . . .	10/10 71	1/2 98	1/4 04	1220	1/1 10	Hønefoss.
Andersen, Axel . . . . .	2/8 81	1/7 00	1/12 05	1140	1/1 10	Do.
Amundsen, Hans . . . . .	22/8 59	1/6 82	16/6 06	1140	1/7 07	Vikesund.
Olsen, Carl . . . . .	27/2 72	21/11 97	20/6 07	1220	1/1 10	Drammen.
Bredesen, Andreas . . . . .	24/6 56	1/7 84	1/1 08	1140	1/1 08	Lysaker.
Andersen, Carl Leonard . . . . .	16/4 54	1/1 85	1/2 08	1140	1/2 08	Larvik.
Normann, Josef Ferdinand . . . . .	18/10 74	1/5 99	1/2 08	1060	1/2 08	Aamot.
Løve, Hans Jørgen Hansen . . . . .	12/4 76	1/5 99	1/2 08	1140	1/2 08	Kristiania.
Hægsbro, Claus . . . . .	14/10 79	16/5 99	14/5 08	1220	1/1 10	Krøderen.
Halvorseth, Ole Christoffersen . . . . .	9/9 60	16/12 89	1/1 09	1140	1/1 09	Vestfossen.
Bøhlerud, Jørgen Pedersen . . . . .	7/10 70	1/10 99	1/1 09	1140	1/1 09	Tønsberg.
Haslum, Andreas Jensen . . . . .	5/5 73	1/9 00	1/1 09	1140	1/1 09	Drammen.
Nilsen, Thorvald Marinus . . . . .	22/5 81	1/8 98	1/5 09	980	1/1 09	Kongsberg.
Nilsen, Nils M. . . . .	18/10 83	16/4 07	20/6 09	1140	1/1 09	Skien.
Karlsen, Kristian Adolf . . . . .	2/12 68	16/5 99	1/11 09	1140	1/11 09	Drammen.
Bye, Ole Anton Olsen . . . . .	31/8 80	1/4 02	1/11 09	1140	1/1 10	Heggedal.

*Pakkkjørere.*

Dahlin, Johan Alfred . . . . .	12/5 52	1/1 85	16/2 92	1220	1/7 07	Kristiania.
Sollid, Oluf Christian Nilsen . . . . .	19/11 71	1/5 01	1/3 04	1140	1/1 09	Do.
Olsen, Hans Olaf . . . . .	2/7 76	16/12 02	1/8 07	1140	1/1 10	Drammen.
Larsen, Axel Hans Kristian . . . . .	12/6 85	1/1 08	1/1 09	980	1/1 10	Do.
Berntsen, Edvart Martinus . . . . .	12/10 75	16/5 04	16/5 09	1060	1/1 09	Kristiania.

*Telegrafkyndige stationsbetjener.*

Øderud, August Sørensen . . . . .	7/9 73	16/1 98	1/5 99	1220	1/1 09	Heggedal.
Knudsen Halfdan . . . . .	4/12 81	16/6 97	16/5 99	1220	1/1 09	Skoppum.
Ulseth, Anders . . . . .	12/10 74	16/4 98	16/5 99	1220	1/1 09	Asker.
Thorud, Peder Christensen . . . . .	21/10 75	1/6 98	16/5 99	1220	1/1 09	Skien.
Siegel, Arnold Konrad . . . . .	8/11 80	1/10 97	16/5 99	1220	1/7 07	Holmestrand.

	Født	Medl. av pens.k.	Nuh. still.	Løn kr.	Fra	Adresse.
Madsen, Theodor Severin . . . . .	11/4 75	21/11 97	1/10 99	1220	1/1 08	Lysaker.
Schwensen, Bjarne . . . . .	14/7 80	1/2 97	1/10 99	1220	1/1 08	Drammen.
Dørstaden, Syver Syversen . . . . .	23/0 72	1/11 98	1/0 00	1140	1/7 07	Hen.
Torgersen, Henrik Eidemar . . . . .	17/1 81	1/11 98	1/4 00	1220	1/1 08	Hønefoss.
Braathu, Lars Kristian . . . . .	9/7 81	16/5 99	1/4 00	1220	1/1 08	Larvik.
Thinn, Peder Andreas . . . . .	10/3 82	1/2 99	1/0 00	1220	1/1 09	Mjøndalen.
Molstad, Syverin Hansen . . . . .	10/12 77	1/5 99	1/0 00	1140	1/7 07	Sem.
Bøe, Johannes Johannesen . . . . .	18/6 75	1/0 00	19/12 00	1220	1/1 09	Hvalstad.
Borgersen, Borger Didrik . . . . .	19/12 82	1/0 98	16/2 01	1220	1/1 09	Høvik.
Boiesen, Bjørn . . . . .	6/0 82	1/2 99	1/5 01	1220	1/1 09	Tønsberg.
Østby, Anon Johannesen . . . . .	25/2 77	1/5 99	1/5 01	1140	1/7 07	Skøien.
Lærum, Karenius . . . . .	10/1 79	1/5 99	1/5 01	1140	1/7 07	Tønsberg,
Clemmetsen, Tallak . . . . .	27/12 79	1/5 99	1/5 01	1140	1/7 07	Lier.
Flid, Johan Olsen . . . . .	12/10 77	1/10 99	1/5 01	1140	1/7 07	Sandefjord.
Jacobsen, Jacob Andreas . . . . .	9/3 78	1/10 99	1/5 01	1140	1/7 07	Stokke.
Berger, Svend Torinussen . . . . .	13/2 77	1/11 99	1/5 01	1140	1/7 07	Skotselven.
Lau, Henry . . . . .	9/8 82	1/10 99	16/5 01	1220	1/1 09	Skoger.
Flid, Halvor Olsen . . . . .	2/8 78	1/10 99	1/12 01	1140	1/1 08	Barkaaker.
Driftland, Knut Knutsen . . . . .	20/3 75	1/11 99	1/5 02	1220	1/1 08	Røken.
Lybæk, August Larsen . . . . .	18/8 78	1/11 99	1/5 02	1220	1/1 08	Hønefoss.
Bakke, John Knutsen . . . . .	24/3 79	1/3 00	10/11 02	1220	1/1 08	Adal.
Løkke, Ole Emanuel Olsen . . . . .	25/10 82	1/5 99	1/1 03	1140	1/1 09	Hvalstad.
Ruud, Herman Hansen . . . . .	17/6 77	1/4 00	1/1 03	1140	1/1 08	Drammen.
Aslaksen, Kristian . . . . .	20/1 82	1/10 99	16/7 03	1140	1/1 10	Larvik.
Foss, Hans . . . . .	30/3 84	1/1 01	1/11 05	1060	1/1 10	Mjøndalen.
Jørgensen, Jørgen . . . . .	27/0 71	1/2 99	1/12 05	1140	1/1 08	Hen.
Larsen, Ludvig Adolf . . . . .	6/10 81	1/11 01	16/6 06	1140	1/1 09	Høvik.

*Vaktmænd.*

Johansen, Peder . . . . .	10/10 47	1/8 88	1/8 88	1220	1/7 08	Larvik.
Olsen, Lars . . . . .	11/9 49	16/7 77 <sup>1)</sup>	1/6 99	1220	1/7 08	Kristiania.
Miller, Lars Johan Johannesen	12/9 51	1/2 82	1/12 01	1220	1/7 08	Drammen.
Olsen, Johannes . . . . .	21/7 54	1/9 84	1/5 02	1220	1/7 08	Kristiania.
Brendsrud, Peder Andreassen	12/5 79	1/5 01	1/3 06	1140	1/7 08	Do.
Haslum, Andreas Jensen . . . . .	5/5 73	1/9 00	16/6 06	1140	1/7 08	Drammen.

*Dæksmænd.*

Hansen, Ole, dæksmand paa »Bægna« . . . . .	8/1 59	1/5 99	1/5 99	1220	1/1 09	Hen. <sup>2)</sup>
Karlsen, Lars Johan, dæksmand paa »Bægna« . . . . .	12/4 69	1/5 99	1/5 99	1220	1/1 09	Do. <sup>2)</sup>

*Telegrafister.*

Bredesen, Oscar Alfred . . . . .	8/3 78	1/2 95	16/9 97	1280	1/1 10	Skien.
Larsen, Andreas . . . . .	23/11 76	16/2 96	1/10 97	1280	1/1 10	Porsgrund.
Guttormsen, Johan Albert . . . . .	8/1 78	1/12 95	1/3 98	1280	1/1 10	Kongsberg.
Clason, Michael Skjelderup . . . . .	18/8 77	1/12 96	16/5 98	1280	1/1 10	Drammen.
Rudi, Christen Olsen . . . . .	1/2 76	16/5 98	16/5 98	1280	1/1 10	Vikesund.
Skøien, Gustav Sigvart . . . . .	31/12 80	16/10 96	16/9 98	1280	1/7 07	Hønefoss.
Traaholdt, Jørgen Andreas . . . . .	23/12 74	1/6 97	1/1 99	1280	1/1 09	Brevik.
Folkestad, Ole Olsen . . . . .	18/10 75	16/6 97	1/3 99	1280	1/1 09	Sandefjord.
Lybæk, Lauritz Larsen . . . . .	1/1 76	21/11 97	1/5 99	1280	1/1 09	Gjeithus.

1) Fraværende fra jernbanens tjeneste fra 21/9 94—1/11 96.

2) Utenfor fartstiden Drammen.



	Født	Medl. av pens.k.	Nuh. still.	Løn kr.	Fra	Adresse.
Sørlie, Sverre Alexander . . . . .	20/9 78	16/6 96	16/5 99	1280	1/1 09	Kristiania.
Torgersen, Axel Theodor . . . . .	20/10 78	16/10 96	16/5 99	1280	1/1 09	Lier.
Hareide, Knut Olaf . . . . .	18/11 80	1/12 96	16/5 99	1220	1/7 07	Aaklungen.
Ormaasen, Severin Martinus . . . . .	1/4 79	1/12 96	1/6 99	1280	1/1 09	Kongsberg.
Fosaas, Karl Kristoffersen . . . . .	1/12 81	1/9 98	16/12 99	1200	1/1 08	Sande.
Guttormsen, Magnus . . . . .	27/2 81	1/8 98	1/4 00	1200	1/1 08	Hougsund.
Bjerke, Hjalmar Joachim Trygve Hoff, Conrad Alfred Christof- fersen . . . . .	10/10 81	1/2 99	1/4 00	1200	1/1 08	Sandviken.
Enersen, Henrik Einar . . . . .	22/6 80	1/5 99	1/4 00	1200	1/1 08	Porsgrund.
Johansen, Alfred . . . . .	23/7 82	16/5 99	1/9 00	1200	1/1 09	Krøderen.
Karlsrud, Ole Martinus . . . . .	26/7 82	1/5 99	1/5 01	1200	1/1 09	Lysaker.
Sæther, Johan Petter . . . . .	24/4 80	1/10 99	1/5 01	1200	1/1 09	Porsgrund.
Næss, Johannes Torgersen . . . . .	12/11 80	16/5 99	1/5 02	1260	1/1 10	Kristiania.
Pedersen, Axel Peter Martinus . . . . .	19/3 76	1/11 99	1/5 02	1200	1/1 08	Horten.
Hontvedt, Karl Nilsen . . . . .	8/12 82	1/7 00	1/1 03	1120	1/1 09	Sandviken.
Bøvre, Hans . . . . .	30/7 77	1/1 00 <sup>1)</sup>	1/1 00	1280	1/1 08	Drammen.
Utrimark, Karl Edv. Kristiansen . . . . .	24/9 82	1/10 99	1/8 03	1120	1/1 10	Nakkerud.
Thorbjørnsen, Nils Magnus . . . . .	29/12 82	1/9 00	1/6 04	1120	1/1 10	Aamot.
Næss, Karl Leon Larsen . . . . .	9/7 84	1/10 99	1/11 05	1040	1/1 10	Holmestrand
Faafang, Ole Nilsen . . . . .	20/1 82	1/7 00	1/12 05	1040	1/1 09	Kristiania.
Fusdahl, Peder Pedersen . . . . .	4/5 83	16/1 02	1/12 05	1040	1/1 10	Hønefoss.
Gronneberg, Andreas Michael Sørensen . . . . .	13/10 81	1/5 01	1/2 06	1120	1/7 08	Asker.
Knudsen, Kristian . . . . .	7/7 75	1/1 01	1/4 06	1120	1/1 08	Krøderen.
Hansen, Kristian . . . . .	8/4 84	1/5 01	1/4 06	1040	1/1 10	Hønefoss.
Korsmo, Sigurd Martinsen . . . . .	15/5 81	1/5 01	1/6 06	1120	1/1 10	Tønsberg.
Hansen, Harald . . . . .	20/6 84	1/5 01	1/6 06	1040	1/1 10	Gjeithus.
Næss, Nils Julius Johannesen . . . . .	3/11 84	1/6 02	1/10 06	960	1/1 09	Ask.
Hansen, Karl . . . . .	5/2 77	1/4 03	1/10 06	1120	1/1 09	Haugsumd.
Strømme, Anders Ragnvald Olsen . . . . .	14/8 72	1/10 97	1/2 99	1280	1/1 09	Skoppum.
Berg, Marcus Olsen . . . . .	11/7 81	1/4 03	1/12 06	1120	1/1 09	Burud.
Myhre, Torger . . . . .	8/7 85	15/6 02	1/2 07	960	1/1 09	Eidanger.
Braathen, Ole Christiansen . . . . .	26/6 85	1/2 03	16/5 07	960	1/1 09	Høvik.
Hansen, Wilhelm Gunerius . . . . .	24/12 79	1/8 03	16/5 07	1120	1/1 10	Tønsberg.
Semb, Gustav Gulbrandsen . . . . .	30/8 82	1/11 01	1/6 07	960	1/1 09	Aamot.
Olsen, Trygve . . . . .	19/1 82	1/8 03	1/5 07	1040	1/7 08	Skollenborg.
Andresen, Ove Alexander . . . . .	3/10 83	1/8 03	3/6 07	1040	1/1 10	Randsfjord.
Trulsen, Theodor Andreas . . . . .	10/1 84	1/8 03	20/11 07	960	1/1 09	Skøien.
Larsen, Jørgen Martinus . . . . .	3/1 85	1/8 03	20/11 07	960	1/1 09	Hønefoss.
Hoff, Alfred Henrich . . . . .	3/8 85	1/8 03	7/12 07	960	1/1 10	Holmestrand
Dahl, Hans Reinhardt . . . . .	27/8 86	1/2 03	1/2 08	960	1/1 09	Bjørkedalen.
Rølles, Eivind Alfred . . . . .	18/7 85	1/8 03	1/3 08	960	1/1 09	Hen.
Gunnestad, Karinus . . . . .	29/9 86	1/12 04	1/3 08	960	1/1 09	Adal.
Olsen, Karl Gustav . . . . .	12/5 80	1/5 99	16/6 08	1120	1/1 08	Røken.
Borgen, Sigurd . . . . .	20/3 82	1/4 03	16/6 08	1120	1/1 09	Lysaker.
Steinseth, Jørgen . . . . .	4/4 86	1/12 04	16/6 08	960	1/1 10	Porsgrund.
Mathisen, Hans Arth. . . . .	10/10 79	1/1 07	16/6 08	960	1/1 10	Haugsumd.
Smeby, Thorleif Karl . . . . .	24/5 83	10/6 08 <sup>2)</sup>	16/6 08	1040	1/1 10	Mjøndalen.
Olsen, Hans Oscar . . . . .	2/2 87	1/3 06	16/6 08	960	1/1 10	Eidanger.
	14/7 87	1/3 06	16/6 08	960	1/1 10	Skien.

1) Tidligere ansat fra 16/7 94—28/2 99, permittert uten løn 1/1 07—30/6 08.

2) Tidligere ansat 1/10 99—14/3 07.

	Født	Medl. av pensk.	Nuh. still.	Løn kr.	Fra	Adresse.
Næss, Axel Georg . . . . .	24/5 85	1/12 04	10/9 08	880	1/1 08	Eidanger.
Braathen, Chr. Hj. . . . .	14/3 73	10/4 07	10/12 08 <sup>1)</sup>	1120	1/7 08	Vestfossen.
Ellingsen, Ragnv. Eugen . . . . .	20/12 87	1/3 06	10/12 08	880	1/1 08	Gulskogen.
Nilsen, Nils . . . . .	14/8 88	1/3 06	10/12 08	880	1/1 08	Vikesund.
Pedersen, Peder Andreas . . . . .	14/3 86	1/4 06	1/1 09	880	1/1 09	Larvik.
Gundersen, Paul . . . . .	24/12 87	10/6 06	1/4 09	880	1/1 09	Lysaker.
Samuelsen, Petter . . . . .	7/4 88	1/1 07	10/9 09	880	1/1 09	Asker.
Haavaldsen, Halvard Magnus . . . . .	10/12 88	1/1 07	10/11 09	880	1/1 09	Sandefjord.
Løve, Karl Olaf . . . . .	28/5 86	1/2 07	10/12 09	880	1/1 09	Hønefoss.
Hoен, Kolbjørn . . . . .	10/9 88	1/2 07	1/1 10	880	1/1 09	Vestfossen.

*Telegrafistinder.*

Backer, Inger Mathilde . . . . .	26/10 47	1/5 72	1/5 72	1280	1/7 07	Drammen.
Allum, Emma Mariane Charlotte . . . . .	4/10 48	1/5 72	1/5 72	1280	1/7 07	Do.
Stibolt Ovidia . . . . .	10/11 52	1/5 72	1/5 72	1280	1/7 07	Kristiania.
Vard, Sofie Falkenstrøm . . . . .	4/8 49	7/10 72	7/10 72	1280	1/7 07	Do.
Bugge, Bergliot . . . . .	21/3 56	7/10 72	7/10 72	1280	1/7 07	Do.
Schartum, Laura Otilia . . . . .	14/8 59	1/5 83	1/5 88	1280	1/7 07	Larvik.
Conradi, Magdalene Marie . . . . .	7/3 48	24/6 92 <sup>2)</sup>	24/6 92	1280	1/7 07	Kristiania.
Lorentzen, Sally . . . . .	9/4 60	12/12 08	12/12 08	880	1/1 08	Drammen.
Knudsen, Ragnhild Constance . . . . .	15/1 85	1/1 10	1/1 10	880	1/1 10	Do.
Nielsen, Dagmar Otilie . . . . .	11/10 86	1/1 10	1/1 10	880	1/1 10	Do.

*Kasserersker.*

Liebehn, Kitty Marie . . . . .	20/8 72	8/8 96	8/8 96	1200	1/1 04	Drammen.
Lyche, Helga Ferdinanda . . . . .	10/7 74	10/7 98	10/7 98	1200	1/1 04	Do.
Lysgaard, Asta . . . . .	12/7 73	1/9 98	1/9 98	1200	1/1 04	Kristiania.
Hjelvik, Anna Olsen Andvord . . . . .	7/12 71	10/7 97	12/2 02	960	1/1 08	Kristiania.
Bach-Olsen, Helga Karoline . . . . .	21/1 77	1/2 02	1/2 02	1040	1/1 08	Drammen.
Thomassen, Karen . . . . .	22/7 56	1/5 83 <sup>3)</sup>	10/4 02	1080	1/1 03	Kristiania.
Nannestad, Aagot . . . . .	4/10 83	1/10 02	1/10 02	960	1/1 07	Do.

*Stationsbetjener, andre.*

Andersen, Hans . . . . .	20/5 44	1/1 74	1/1 74	1120	1/7 07	Drammen.
Lafton, Johan Christiansen . . . . .	27/3 55	1/4 85	1/4 85	1120	1/7 07	Hen.
Paulsen, Thomas . . . . .	25/5 54	10/6 88	10/6 88	1120	1/7 07	Sandefjord.
Knudsen, Carl Johan . . . . .	27/9 68	21/11 97	21/11 97	1120	1/1 08	Drammen.
Jensrud, Hans Jacobsen . . . . .	20/3 77	1/9 98	1/9 98	1120	1/7 07	Do.
Hagen, Karl Oscar Hansen . . . . .	20/7 79	1/3 99	1/3 99	1120	1/7 07	Vikesund.
Fusdahl, Adolf Olsen . . . . .	6/7 79	10/5 99	10/5 99	1120	1/7 07	Kristiania.
Upvall, Karl Johan . . . . .	17/3 76	1/10 99	1/10 99	1120	1/1 08	Kristiania.
Jensen, Johan . . . . .	6/1 77	1/10 99	1/10 99	1120	1/1 08	Vikesund.
Andersen, Hans . . . . .	9/10 79	1/10 99	1/10 99	1120	1/1 08	Mjøndalen.
Borge, Conrad Christiansen . . . . .	26/7 74	1/11 99	1/11 99	1120	1/1 08	Kristiania.
Gulbrandsen, Ole . . . . .	19/1 77	1/11 99	1/11 99	1120	1/1 08	Do.
Olsen, Anders . . . . .	1/6 74	1/3 00	1/3 00	1120	1/1 08	Gjeithus.
Hansen, Ludvig Anton . . . . .	16/9 75	1/9 00	1/9 00	1120	1/1 08	Drammen.
Wold, Jacob Olufsen . . . . .	1/11 81	1/9 00	1/9 00	1120	1/1 08	Skien.
Lysebo, Johan Edvard Olsen . . . . .	21/4 74	1/11 00	1/11 00	1120	1/1 09	Larvik.
Hamang, Hans Christian . . . . .	12/5 76	1/5 01	1/5 01	1120	1/1 08	Sandviken.

1) Tidligere ansat 10/5 92—23/4 02 og fra 20/5 02—1/1 05.

2) Medl. av pensk. fra 10/5 74—1/4 75.

3) Tidligere ansat 18/6 73—15/11 75.



	Født	Medl. av pens.k.	Nuh. still.	Løn kr.	Fra	Adresse.
Olsen, Johannes . . . . .	21/5 76	1/5 01	1/5 01	1120	1/1 09	Kristiania.
Eriksen, Jacob Andreas . . . . .	14/3 81	1/5 01	1/5 01	1120	1/1 09	Drammen.
Himberg, Abraham Antonsen . . . . .	10/5 81	1/5 01	1/5 01	1120	1/1 09	Holmestrand
Larsen, Andreas Gunelius . . . . .	4/1 82	1/5 01	1/5 01	1120	1/1 09	Drammen.
Thomassen, Hans Adolf . . . . .	5/8 82	1/5 01	1/5 01	1120	1/1 09	Do.
Pedersen, Johan Petter . . . . .	21/11 78	1/11 01	1/11 01	1120	1/1 10	Skoppum.
Viker, Gullik Olausen . . . . .	10/8 67	10/9 92	1/12 01	1120	1/7 07	Drammen.
Diesen, August Hansen . . . . .	18/12 75	10/12 01	10/12 01	1120	1/1 10	Do.
Holmene, Petter Oluf Jørgensen . . . . .	18/2 78	10/12 01	10/12 01	1120	1/1 10	Skien.
Guttormsen, Karl Johan . . . . .	20/2 79	10/12 01	10/12 01	1120	1/1 10	Drammen.
Johnsen, Johan Nicolai . . . . .	13/3 82	10/12 01	10/12 01	1120	1/1 10	Do.
Aslaksrud, Hans Johansen . . . . .	3/3 80	1/4 02	1/4 02	1120	1/1 10	Do.
Serlie, Axel Olaf . . . . .	20/8 80	1/6 02	1/6 02	1120	1/1 10	Kristiania.
Bergskaug, Edvard Johnsen . . . . .	9/7 82	1/5 01	1/2 03	1060	1/1 09	Gulskogen.
Langseth, Ole Bernhard Gustavsen . . . . .	20/11 79	1/2 03	1/2 03	1060	1/1 09	Kristiania.
Lund, Halfdan Georg . . . . .	30/1 76	1/4 03	1/4 03	1060	1/1 09	Kristiania.
Engerud, Ole Larsen . . . . .	10/2 79	1/4 03	1/4 03	1060	1/1 09	Brevik.
Røtter, Carl August . . . . .	2/5 80	1/4 03	1/4 03	1060	1/1 09	Drammen.
Hervig, Arthur Johansen . . . . .	12/6 80	1/4 03	1/4 03	1060	1/1 09	Drammen.
Pedersen, Sigurd Adolf . . . . .	11/3 83	1/4 03	1/4 03	1060	1/1 09	Do.
Thorstensen, Theodor Martinus . . . . .	30/8 80	1/8 03	1/8 03	1060	1/1 10	Do.
Haare, Harald . . . . .	3/4 83	1/8 03	1/8 03	1060	1/1 10	Do.
Sandager, Hans Kristian . . . . .	17/4 76	10/11 03	10/11 03	1060	1/1 10	Kongsberg.
Kylland, Aanun Olsen . . . . .	22/5 74	10/5 04	10/5 04	1060	1/1 10	Drammen.
Hagen, Hans . . . . .	15/6 75	10/5 04	10/5 04	1060	1/1 10	Kristiania.
Nilsen, Karl Marinius . . . . .	11/2 77	10/5 04	10/5 04	1060	1/1 10	Drammen.
Svensen, Kristian . . . . .	22/7 79	10/5 04	10/5 04	1060	1/1 10	Larvik.
Berger, Simen Olsen . . . . .	6/4 81	10/5 04 <sup>1)</sup>	10/5 04	1120	1/1 10	Drammen.
Brecke, Ernst Frithjof . . . . .	11/3 83	10/5 04	10/5 04	1060	1/1 10	Kristiania.
Rasmussen, Sigurd Alf . . . . .	20/9 83	1/11 01	1/2 06	1000	1/1 10	Bragerøen.
Bakke, Alfred Berntsen . . . . .	12/12 79	1/5 03	1/2 06	1060	1/7 09	Kristiania.
Behn Torvald Andreas Olsen . . . . .	7/11 83	1/8 03	1/2 06	1000	1/1 10	Vestfossen.
Gudmundsen, Karl Gustav . . . . .	17/10 77	1/2 06	1/2 06	1000	1/1 10	Skien.
Dahl, Karl Andreassen . . . . .	5/7 80	1/2 06	1/2 06	1000	1/1 10	Hønefoss.
Aasheim, Hans Kristiansen . . . . .	10/11 80	1/2 06	1/2 06	1000	1/1 10	Asker.
Christiansen, Carl Aage Ludvig . . . . .	30/8 85	1/2 06	1/2 06	1000	1/1 10	Drammen.
Hodt, Bernt Olaf Andersen . . . . .	21/10 85	1/6 05	1/6 06	1000	1/1 10	Horten.
Monsen, Andreas . . . . .	10/1 77	1/6 06	1/6 06	1000	1/1 10	Drammen.
Christiansen, Edvard . . . . .	20/3 77	10/6 06	10/6 06	1000	1/1 10	Do.
Hansen, Ludvig . . . . .	3/11 78	10/6 06	10/6 06	1000	1/1 10	Høvik.
Christiansen, Thorbjørn . . . . .	20/11 83	1/8 06	1/8 06	940	1/1 09	Kristiania.
Sundberg, Arnt . . . . .	21/9 84	1/8 06	1/8 06	940	1/1 09	Hen.
Hilsen, Henrik Ellefsen . . . . .	30/5 83	1/9 06	1/9 06	940	1/1 09	Hougsund.
Kristoffersen, Klaus Georg . . . . .	6/4 79	10/4 07	10/4 07	940	1/1 09	Kristiania.
Randy, Carl Olaf Olsen . . . . .	22/1 83	10/4 07	10/4 07	940	1/1 09	Aamot.
Olsen, Ole Marcus . . . . .	1/3 84	10/5 07	10/5 07	940	1/1 09	Kristiania.
Sterosmo, Kristian Sigurd . . . . .	10/6 82	1/6 07	1/6 07	940	1/1 09	Do.
Krogsrud, Nils Johnsen . . . . .	3/11 83	1/8 07	1/8 07	940	1/1 10	Skien.
Wangen, Thorbjørn Christiansen . . . . .	27/5 85	1/8 07	1/8 07	940	1/1 10	Lier.
Christensen, Godberg . . . . .	4/12 78	1/11 07	1/11 07	940	1/1 10	Drammen.

1) Tidligere ansat 1/11 99—10/3 02.

	Født	Medl. av pens.k.	Nuh. still.	Løn kr.	Fra	Adresse.
Andersen, Olaf Waldemar . . . . .	22/1 81	1/11 07	1/11 07	940	1/1 10	Drammen.
Frigstad, Peter Petersen . . . . .	19/8 84	1/11 07	1/11 07	940	1/1 10	Larvik.
Christensen, Hans . . . . .	30/11 85	1/9 06	20/11 07	940	1/1 10	Tønsberg.
Wenggaard, Steinar Olsen . . . . .	6/2 84	1/1 08	1/1 08	940	1/1 10	Krøderen.
Holden, Martin . . . . .	30/9 85	1/2 08	1/2 08	940	1/1 10	Drammen.
Kvale, Nils Olsen . . . . .	14/3 79	1/3 08	1/3 08	940	1/1 10	Skøien.
Lund, Ottar Kristian . . . . .	19/7 82	1/3 08	1/3 08	940	1/1 10	Kristiania.
Briskerud, Olaf . . . . .	5/10 82	1/3 08	1/3 08	940	1/1 10	Snarum.
Langaas, Johan Olaf Meier . . . . .	20/5 83	1/3 08	1/3 08	940	1/1 10	Hønefoss.
Holmen, Peder Thorvaldsen . . . . .	25/5 83	1/3 08	1/3 08	940	1/1 10	Kristiania.
Hilden, Oscar Henry . . . . .	5/5 85	1/3 08	1/3 08	940	1/1 10	Stabæk.
Knutsen, Karl Bertrand . . . . .	16/12 85	1/3 08	1/3 08	940	1/1 10	Kristiania.
Pettersen, Finn Pluto Bernhard Monrad . . . . .	12/1 88	1/3 08	1/3 08	940	1/1 10	Borre.
Garaas, Harald Olsen . . . . .	8/12 83	24/6 08	24/6 08	940	1/1 10	Kristiania.
Homle, Knut Larsen . . . . .	8/1 79	24/6 08	24/6 08	940	1/1 10	Do.
Klüver, Herman Jørgen . . . . .	12/1 85	24/6 08	24/6 08	940	1/1 10	Aamot.
Berntsen, Bernhard . . . . .	16/1 87	24/6 08	24/6 08	940	1/1 10	Haugsumd.
Sværi, Nils Hansen . . . . .	13/6 86	24/6 08	24/6 08	940	1/1 10	Hønefoss.
Flattum, Even . . . . .	31/1 74	24/6 08	24/6 08	940	1/1 10	Vikesund.
Yggseth, Adolf Johnsen . . . . .	23/9 85	24/6 08	24/6 08	940	1/1 10	Drammen.
Gulbrandsen, Georg Trygve . . . . .	5/3 87	24/6 08	24/6 08	940	1/1 10	Hønefoss.
Finstad, Martin Olsen . . . . .	19/4 80	16/11 08	16/11 08	880	16/11 08	Asker.
Fredriksen, Peder Bernt . . . . .	2/7 80	16/11 08	16/11 08	880	16/11 08	Kristiania.
Nordli, Olaf Conrad . . . . .	18/2 86	16/11 08	16/11 08	880	16/11 08	Do.
Pedersen, Anders . . . . .	10/9 81	16/11 08	16/11 08	880	16/11 08	Horten.
Olsen, Ivar . . . . .	22/2 80	16/11 08	16/11 08	880	16/11 08	Kongsberg.
Svanberg, Carsten Sigurd . . . . .	29/3 87	16/11 08	16/11 08	880	16/11 08	Tønsberg.
Næss Olaf Martinus . . . . .	10/10 85	16/11 08	16/11 08	880	16/11 08	Larvik.
Tangerud, Johan . . . . .	17/6 88	1/3 06	1/1 09	880	1/1 09	Kristiania.
Monsen, Peder . . . . .	20/12 90	15/3 09	15/3 09	880	15/3 09	Skotselven.
Egeberg, Oskar Adolf . . . . .	8/5 84	15/3 09	15/3 09	880	15/3 09	Nakkerud.
Fjeldstad, Gabriel . . . . .	23/3 83	1/5 09	1/5 09	880	1/5 09	Drammen.
Engerud, Oscar . . . . .	5/9 84	1/5 09	1/5 09	880	1/5 09	Do.
Berg, Thor . . . . .	5/12 84	1/5 09	1/5 09	880	1/5 09	Kristiania.
Dahlsrud, Kristian . . . . .	24/5 85	1/5 09	1/5 09	880	1/5 09	Drammen.
Bjerke, Lars . . . . .	22/3 86	1/5 09	1/5 09	880	1/5 09	Kristiania.
Asak, Haakon Hjalmar . . . . .	11/12 86	1/5 09	1/5 09	880	1/5 09	Do.
Andersen, Alf Kristian Olaf . . . . .	24/5 87	1/5 09	1/5 09	880	1/5 09	Do.
Støa, Anton Gabriel . . . . .	13/7 79	15/3 09	15/3 09	880	15/3 09	Hønefoss.
Tangrud, Einar Ludv. . . . .	21/7 85	24/6 09	24/6 09	880	24/6 09	Holmestrand
Andersen, Olaf Andreas . . . . .	12/4 89	24/6 09	24/6 09	880	24/6 09	Eidanger.
Isaksen, Michael . . . . .	15/10 86	1/10 09	1/10 09	880	1/10 09	Porsgrund.
Iversen, Josef . . . . .	20/6 84	1/10 09	1/10 09	880	1/10 09	Mjøndalen.
Johnsen, Carl Marinius . . . . .	10/3 84	9/10 09	9/10 09	880	9/10 09	Drammen.
Eriksen, Fredrik Karl . . . . .	4/4 86	9/10 09	9/10 09	880	9/10 09	Do.
Martinsen, Petter . . . . .	24/7 86	15/1 10	15/1 10	880	15/1 10	Do.
Engum, Ragnvald . . . . .	9/9 86	15/1 10	15/1 10	880	15/1 10	Do.
Aamodt, Arne . . . . .	9/1 80	15/1 10	15/1 10	880	15/1 10	Kristiania.
Løken, Karl . . . . .	9/3 86	15/1 10	15/1 10	880	15/1 10	Do.
Fossum, Albert . . . . .	2/1 81	15/1 10	15/1 10	880	15/1 10	Do.
Hemb, Asbjørn . . . . .	17/1 88	15/1 10	15/1 10	880	15/1 10	Sande.



<i>Lampepudserer.</i>	Født	Medl. av pens.k.	Nuh. still.	Løn kr.	Fra	Adresse.
Lindhoel, Arnt Gustav . . . . .	15/3 84	15/10 09	15/10 09	1120 <sup>1)</sup>	15/10 09	Kristiania.
Eriksen, Einar Nikolai . . . . .	16/2 82	15/10 09	15/10 09	1120	15/10 09	Do.
Pedersen, Ole Bernt . . . . .	28/3 83	15/10 09	15/10 09	1000	15/10 09	Do.
Ruud, Andreas . . . . .	21/12 88	15/10 09	15/10 09	1000	15/10 09	Do.
Hansen, Karl Magnus . . . . .	28/8 89	15/10 09	15/10 09	1000	15/10 09	Do.
<i>Bud.</i>						
Bjaaland, Halvor Andreas . . . . .	9/12 89	1/2 07	1/2 07	540	1/1 08	Skien.
Hansen, Eugen Haakon . . . . .	24/7 86	10/4 07	10/4 07	880	1/12 09	Skjærdalen.
Nilsen, Thorleif . . . . .	15/2 89	16/4 07	16/4 07	880	1/12 09	Tjølling.
Pettersen, Anton . . . . .	30/6 89	16/4 07	16/4 07	780	1/12 09	Galleberg.
Hansen, Bjarne Louis . . . . .	11/4 90	16/4 07	16/4 07	780	1/12 09	Holmestrand
Borgersen, Carl Johan . . . . .	9/5 89	26/6 07	26/6 07	780	1/12 09	Skotselven.
Bentzen, Johan Conrad . . . . .	17/3 90	1/11 07	1/11 07	780	1/12 09	Horten.
Ruud, Haakon Viggo . . . . .	30/7 90	1/11 07	1/11 07	780	1/12 09	Sandviken.
Lundby, Albert Hugo . . . . .	26/10 90	1/11 07	1/11 07	650	1/12 09	Kristiania.
Skovholdt, Thorleif . . . . .	31/10 90	1/11 07	1/11 07	780	1/12 09	Vikesund.
Jahrnæs, Eberhardt Otinius . . . . .	20/11 90	1/11 07	1/11 07	780	1/12 09	Kongsberg.
Norheim, Harald Hansen . . . . .	14/12 90	1/11 07	1/11 07	780	1/12 09	Drammen.
Røste, Trond . . . . .	27/3 88	1/11 08	1/11 08	650	1/12 09	Drammen.
Elvestad, Martin . . . . .	25/5 89	1/11 08	1/11 08	650	1/12 09	Stokke.
Løvstad, Alf Olaf . . . . .	13/9 89	1/11 08	1/11 08	780	1/12 09	Randsfjord.
Moen, Olaf Martin . . . . .	22/8 90	1/11 08	1/11 08	650	1/12 09	Drammen.
Skorpen, Johan . . . . .	22/3 91	1/11 08	1/11 08	540	1/1 10	Stabæk.
Larsen, Lars Emil . . . . .	9/5 91	1/11 08	1/11 08	540	1/1 10	Tønsberg.
Eriksen, Erik . . . . .	15/7 91	1/11 08	1/11 08	650	1/12 09	Kristiania.
Dahl, Sverre Herm. . . . .	7/12 91	1/11 08	1/11 08	540	1/1 10	Do.
<i>Overkonduktører.</i>						
Knudsen, Christian . . . . .	17/5 52	1/9 72	1/6 82	1850	1/7 07	Horten.
Nilsen, Hans Frithjof (fortj.med.2)	14/7 55	15/7 75	1/6 82	1850	1/7 07	Kristiania.
Larsen, Ole . . . . .	14/5 49	1/3 78 <sup>2)</sup>	1/7 83	1850	1/7 07	Drammen.
Johansen, Gunder . . . . .	26/2 50	1/11 73	1/7 86	1850	1/7 07	Randsfjord.
Eriksen, Martin . . . . .	20/1 59	1/9 75	1/7 86	1850	1/7 07	Asker.
Hansen, Nicolay . . . . .	7/5 48	1/12 73	26/6 88	1850	1/7 07	Drammen.
Ringnæs, Kolbjørn Olsen . . . . .	26/4 57	16/9 81	4/2 90	1850	1/7 07	Do.
Nilsen, Nils Andreas . . . . .	12/12 51	15/1 82	5/2 91	1850	1/7 07	Kristiania.
Aaberg, Erik Gulbrandsen . . . . .	9/9 56	10/1 82	7/4 91	1850	1/7 07	Do.
Myhre, Andreas Torgersen . . . . .	6/2 59	15/1 82	13/10 91	1850	1/7 07	Drammen.
Bye, Iver Johannes . . . . .	2/5 62	15/1 82	13/10 91	1850	1/7 07	Asker.
Schulstad, Oluf Olsen . . . . .	14/12 51	1/3 82	21/7 92	1850	1/7 07	Kristiania.
Johansen, Thorvald . . . . .	22/10 54	1/6 82	5/3 95	1850	1/7 07	Do.
Haare, Lauritz Hansen . . . . .	4/4 56	1/6 82	27/10 96	1850	1/7 07	Drammen.
Andersen, Edvard . . . . .	24/9 47	13/10 68	10/6 97	1850	1/7 07	Tønsberg.
Ruud, Edvard Hansen . . . . .	10/6 56	1/6 82	25/8 98	1850	1/7 07	Kristiania.
Olsen, Hans . . . . .	2/6 57	1/12 82	15/12 98	1850	1/7 07	Drammen.
Lie, Iver Gulbrandsen . . . . .	20/1 54	1/3 83	8/6 99	1850	1/7 07	Do.
Olsen, Johan Albert . . . . .	26/3 54	1/8 76	8/6 99	1850	1/7 07	Kristiania.
Støresmo, Christian Eliassen . . . . .	10/11 54	1/1 85	14/12 99	1850	1/1 08	Do.
Westbye, Christian Nilsen . . . . .	22/10 57	1/4 86	14/12 99	1850	1/1 08	Drammen.
Vego, Anton Hansen . . . . .	6/8 52	1/3 83	8/3 01	1850	1/7 07	Kongsberg.

<sup>1)</sup> Hertil kr. 160 som formand for pudserkorpset.

<sup>2)</sup> Tidligere ansat 1/1 73—20/2 77.

	Født	Medl. av pens.k.	Nuh. still.	Løn kr.	Fra	Adresse.
Edwardsen, Nils Henrik . . . . .	9/10 59	1/3 83	20/6 01	1850	1/7 07	Larvik.
Hansen, Syvert Vikertangen . . . . .	20/9 56	1/7 85	18/2 03	1850	1/7 07	Drammen.
Arnesen, Martinus . . . . .	11/1 58	1/4 85	4/5 05	1850	1/1 09	Skien.
Næss, Anton Larsen . . . . .	12/1 56	1/7 84	9/1 07	1700	1/1 09	Kristiania.
Bryhn, Andreas Johannessen . . . . .	28/6 61	10/6 89	18/9 07	1700	1/1 10	Drammen.
Olafsen, Otto Mathias . . . . .	10/9 60	1/4 85	21/12 07	1700	1/1 10	Drammen.
Jansen, John Magnus . . . . .	27/9 64	10/10 90	3/6 08	1550	9/8 08	Do.
Olsen, Kristian Oscar Otto . . . . .	6/5 61	10/6 90	9/6 08	1550	1/1 08	Horten.
Ekorndrud, Peder Andreas . . . . .	10/7 67	1/12 91	6/1 10	1550	10/1 10	Vikesund.

*Underkonduktører.*

Narvesen, Carl Johan . . . . .	20/6 63	10/6 89	10/11 91	1500	1/7 07	Drammen.
Nilssen, Ole . . . . .	11/8 67	1/9 92	10/8 95	1500	1/7 07	Do.
Krekling, Edvart Nilsen . . . . .	4/4 66	10/6 91	1/9 95	1500	1/7 07	Do.
Viken, Edvard Hansen . . . . .	4/3 65	20/11 91	1/12 95	1500	1/7 07	Do.
Wendelborg, Christen Johansen . . . . .	5/8 68	10/6 93	25/6 96	1500	1/7 07	Kongsberg.
Mysen, Hans Johansen . . . . .	10/9 70	10/8 93	1/10 96	1500	1/7 07	Tønsberg.
Carlsen, Christoffer . . . . .	4/5 70	1/9 94	10/10 96	1500	1/7 07	Drammen.
Madsen, Engebret . . . . .	20/8 64	1/10 93	1/5 97	1500	1/7 07	Kristiania.
Kopstad, Johan Christian . . . . .	4/10 71	10/11 94	10/6 97	1500	1/7 07	Drammen.
Foss, Adolf . . . . .	11/5 69	10/8 92	10/10 97	1500	1/1 07	Kristiania.
Bergskaug, Nicolay Nilsen . . . . .	7/6 66	10/12 92	21/11 97	1500	1/1 07	Drammen.
Solvang, Olaf Nilsen . . . . .	19/11 69	10/3 95	1/4 98	1500	1/1 08	Do.
Andersen, Ingvald Frithjof . . . . .	9/2 67	1/1 96	1/6 98	1500	1/1 08	Do.
Borgen, Gunerius Carlsen . . . . .	25/12 63	1/10 93	1/9 98	1500	1/7 08	Kristiania.
Lillaas, Johan Gulbrandsen . . . . .	20/6 68	10/7 95	1/9 98	1500	1/1 09	Do.
Thorud, Johan Martinus Tollef- sen . . . . .	8/1 69	1/5 97	1/9 98	1500	1/1 09	Drammen.
Wiig, Johan Nicolay Martinsen . . . . .	22/3 75	10/10 97	1/11 98	1500	1/1 09	Kristiania.
Eriksen, Carl Didrik . . . . .	14/5 74	10/10 96	1/12 98	1500	1/1 09	Tønsberg.
Fusdahl, Johan Olsen . . . . .	3/10 75	1/10 96	1/8 99	1500	1/1 09	Kristiania.
Ramberg, Ole Andreas . . . . .	17/3 77	10/9 92	1/5 99	1500	1/1 08	Do.
Martinsen, Ole Anton . . . . .	1/9 70	1/2 94	1/5 99	1500	1/1 08	Drammen.
Helgesen, Thorvald . . . . .	19/11 74	1/5 97	1/5 99	1500	1/1 09	Kristiania.
Borgen, Karl Tollefsen . . . . .	3/10 72	10/6 97	1/5 99	1500	1/1 09	Kristiania.
Nygaard, Kristoffer Olsen . . . . .	25/6 69	1/2 98	1/5 99	1500	1/1 09	Drammen.
Asskildt, Hans Halvorsen . . . . .	6/3 76	1/9 98	10/5 99	1500	1/1 09	Skien.
Krogh, Johan Theodor . . . . .	28/10 72	10/10 96	1/7 99	1500	1/1 10	Kristiania.
Solvang, Ottar Nilsen . . . . .	7/6 75	21/11 97	1/8 99	1500	1/1 10	Drammen.
Wang, Christian Olsen . . . . .	13/8 79	1/8 99 <sup>1)</sup>	1/10 99	1500	1/1 10	Kristiania.
Bjerke, Erik Christoffersen . . . . .	10/11 75	1/9 98	1/10 99	1500	1/1 10	Asker.
Bergaust, Johannes Mathiasen . . . . .	17/11 71	1/9 98 <sup>2)</sup>	1/11 99	1500	1/1 10	Kristiania.
Bredvig, Helge Aadnesen . . . . .	18/10 73	1/10 98	1/11 99	1500	1/1 10	Do.
Hansen, Petter . . . . .	27/1 68	1/1 93	1/4 00	1500	1/7 07	Do.
Bryhn, Johan Johannesen . . . . .	10/7 72	1/2 97	1/3 01	1400	1/1 09	Drammen.
Diesen, Hans Hansen . . . . .	20/12 71	10/1 96	1/5 01	1500	1/1 10	Do.
Andersen, Bernhard Martinus . . . . .	14/2 72	1/10 97	1/5 01	1400	1/1 09	Do.
Larsen, Alf . . . . .	28/8 75	10/4 98	1/9 01	1400	1/1 09	Do.
Wendelborg, Petter Hansen . . . . .	1/6 78	1/9 98	1/9 01	1400	1/1 10	Do.
Larsen, Oscar . . . . .	18/9 77	10/5 99	1/7 03	1400	1/1 09	Vikesund.
Andersen, Ole Sigvart . . . . .	13/7 72	10/9 95	10/11 05	1400	1/1 09	Kristiania.

1) Tidligere ansat fra 10/6 96—30/4 98.

2) Fraværende fra jernbanens tjeneste 7/3—11/8 06.



	Født	Medl. av pens.k.	Nuh. still.	Løn kr.	Fra	Adresse.
Pedersen, Axel Marinius . . . . .	29/11 80	1/8 98	1/5 07	1300	1/1 10	Brevik.
Nilsen, Young Emil . . . . .	20/8 73	1/2 98	16/6 07	1300	1/1 09	Drammen.
Rygh, Ole Arnt Hansen . . . . .	14/3 73	1/9 96	1/10 07	1400	1/1 09	Tensberg.
Løkken, Thorvald Olsen . . . . .	6/6 75	1/12 98	16/10 07	1300	1/1 10	Horten.
Gudim, Johannes Andersen . . . . .	28/4 81	16/5 99	16/10 07	1200	1/1 09	Asker.
Haraldsen, Kristian Øivind . . . . .	4/11 79	16/5 99	7/12 07	1200	7/1 09	Horten.
Walle, Thorvald . . . . .	2/8 79	1/10 99	1/2 08	1300	1/1 10	Larvik.
Bech, Hans Christian . . . . .	19/10 79	1/10 99	1/2 08	1100	1/1 10	Drammen.
Isaksen, Isak . . . . .	29/4 82	1/9 00	1/2 08	1200	1/1 10	Drammen.
Abrahamsen, Ole Torger . . . . .	12/10 80	1/5 99	1/5 08	1300	1/1 10	Kristiania.
Pedersen, Ivar Torenus . . . . .	22/11 78	1/12 96	27/6 08	1300	1/1 10	Do.
Sæther, Alfred . . . . .	24/5 75	1/3 00	27/6 08	1300	1/1 10	Drammen.
Thoresen, Thomas Edvard . . . . .	30/4 81	1/9 99	1/8 08	1200	1/8 08	Vikesund.
Olsen, Osvald Martin Emil . . . . .	4/1 83	1/2 01	1/2 08	1200	1/1 09	Drammen.
Johnsen, Johannes Marinius . . . . .	3/5 83	1/5 01	1/12 09	1200	1/1 10	Randsfjord.

### Maskinavdelingen.

#### Maskiningeniør.

Fuglesang, Harald Andreas . . . . .	15/11 60	12/12 94	5/12 02	4400	1/1 09	Drammen.
-------------------------------------	----------	----------	---------	------	--------	----------

#### Verksmesterer.

Rennemo, Paul Edolf . . . . .	12/5 60	28/4 03	28/4 03	3600 <sup>1)</sup>	1/1 09	Do.
Major, Harald, midl. . . . .	29/10 77	1/3 02	10/5 06	3400 <sup>2)</sup>	1/1 09	Do.

#### Lokomotivmester.

Pettersen, Bernt Andreas . . . . .	19/5 76	12/4 98	12/10 07	2150	1/1 10	Do.
------------------------------------	---------	---------	----------	------	--------	-----

#### Materialforvalter.

Olszen, Carl Johan August . . . . .	11/12 48	1/11 71	21/9 08	3200	22/9 08	Do.
-------------------------------------	----------	---------	---------	------	---------	-----

#### Bokholder.

Nagel, Vilhelm Edvard . . . . .	2/10 70	1/1 91	26/11 08	2400	1/5 09	Do.
---------------------------------	---------	--------	----------	------	--------	-----

#### Tegner.

Rasmussen, Sverre . . . . .	12/5 84	1/5 08	1/5 08	6.40	23/8 09	Do.
-----------------------------	---------	--------	--------	------	---------	-----

#### Kontorister.

				Løn kr.		
Beyer, Jørgen Johansen . . . . .	19/8 58	18/1 82	18/1 82	1800	1/7 07	Do.
Grimlund, Peter Julius <sup>2)</sup> . . . . .	27/1 29	1/9 84	1/9 84	1800	1/7 07	Do.
Hovind, Hans Lauritz . . . . .	21/8 42	13/10 68 <sup>3)</sup>	1/1 92	1800	1/7 07	Do.
Henrichsen, Christian August . . . . .	9/9 67	7/8 88	16/5 93	1800	1/7 07	Do.
Hansen, Karl Anton . . . . .	12/2 69	1/6 93	1/2 98	1800	1/1 10	Do.
Knudsen, Karl Johan . . . . .	4/10 75	1/7 95	13/3 99	1680	1/1 09	Do.
Johannessen, Jørgen Nicolai . . . . .	15/2 80	1/4 99	1/1 05	1320	1/1 09	Do.

#### Kontorbetjener.

Gundersen, Carl Anton . . . . .	21/7 82	1/3 02	1/3 02	1200	1/1 10	Do.
Svennevig, Jørgen . . . . .	26/3 82	1/3 02	1/3 02	1200	1/1 10	Do.

<sup>1)</sup> Midlertidig regulert.

<sup>2)</sup> Tillike uniformsforvalter (fra 1/1 74) med løn kr. 6000 aarlig (fra 7/12 81).

<sup>3)</sup> Fraværende fra jernbanens tjeneste fra 1/12 84—1/1 92.

<i>Lokomotivformand.</i>	Født	Medl. av pens.k.	Nuh. still.	Løn kr.	Fra	Adresse.
Fuske, Johan . . . . .	7/3 46	1/5 73	1/11 82	2680	1/1 09	Drammen.
<i>Dampskibsmaskinister.</i>						
Nedberg, Christian . . . . .	10/12 51	1/3 84	1/3 89	2200	1/7 07	Drammen.
Johansen, Adolf . . . . .	3/6 64	1/5 93	4/8 98	2200	1/7 07	Do.
Fjeldstad, Ole . . . . .	29/8 67	12/4 98	4/8 98	2200	1/7 07	Do.
<i>Lokomotivførere.</i>						
Sørensen, Hans . . . . .	3/4 45	13/10 68	15/5 72	2200	1/7 07	Kristiania.
Bye, Johannes . . . . .	16/5 52	1/1 71	1/11 72	2200	1/7 07	Krøderen.
Johannessen, Petter . . . . .	16/9 45	1/1 71	6/9 73	2200	1/7 07	Sandviken.
Knudsen, Bernhard, (med. f. fortj. v.3) . . . . .	27/9 47	1/10 72	6/9 73	2200	1/7 07	Kristiania.
Andersen, Karl . . . . .	9/4 46	1/5 73	6/9 73	2200	1/7 07	Kongsberg.
Johnsen, Anders . . . . .	12/6 53	1/12 72	15/5 74	2200	1/7 07	Kristiania.
Pedersen, Peder . . . . .	31/1 48	1/10 73	1/7 75	2200	1/7 07	Do.
Pedersen, Edvard . . . . .	23/1 49	1/10 73	16/8 76	2200	1/7 07	Do.
Pedersen, Carl . . . . .	24/12 46	16/2 74	16/8 76	2200	1/7 07	Drammen.
Christiansen, Erik . . . . .	10/11 49	15/10 74	1/6 77	2200	1/7 07	Kristiania.
Bye, Anton Johan . . . . .	8/10 49	1/7 75	16/4 82	2200	1/7 07	Kristiania.
Gundersen, Andreas . . . . .	15/5 48	1/7 75	15/12 82	2200	1/7 07	Kristiania.
Hansen, Andreas . . . . .	7/7 52	16/8 76	15/12 82	2200	1/7 07	Drammen.
Enger, Mentz . . . . .	7/2 50	1/7 75	1/3 83	2200	1/7 07	Do.
Larsen, Syvert . . . . .	22/2 45	16/8 76	1/3 83	2200	1/7 07	Do.
Iversen, Hans . . . . .	22/8 54	1/6 77	1/1 84	2200	1/7 07	Do.
Løsnæs, Julius Johannessen . . . . .	1/12 55	1/6 77	1/1 84	2200	1/7 07	Do.
Berg, Lars Olsen . . . . .	12/3 56	1/6 77	1/1 84	2200	1/7 07	Horten.
Elfelsen, Hans Andreas . . . . .	7/1 48	16/9 81	7/1 90	2200	1/7 07	Kristiania.
Andreassen, Carl Petter . . . . .	10/8 51	16/9 81	7/1 90	2200	1/7 07	Horten.
Christiansen, Carl . . . . .	11/8 55	1/12 81	1/8 91	2200	1/7 07	Brevik.
Eriksen, August . . . . .	12/3 59	1/12 81	1/8 91	2200	1/7 07	Randsfjord.
Thorgersen, Hans Christian						
Folkestad . . . . .	8/4 56	16/4 82	1/8 91	2200	1/7 07	Sandviken.
Johannessen, Jens . . . . .	5/9 58	16/4 82	16/9 92	2200	1/7 07	Kristiania.
Andersen, Ole . . . . .	10/12 52	1/6 82	16/4 93	2200	1/7 07	Randsfjord.
Christiansen, Nils . . . . .	5/8 55	1/6 82	16/4 93	2200	1/7 07	Drammen.
Ellensen, Jens . . . . .	1/9 54	16/4 82	16/4 02	2200	1/7 07	Do.
Thoresen, Axel . . . . .	2/8 52	1/6 82	1/11 93	2200	1/7 07	Kristiania.
Olsen, Otto . . . . .	9/6 62	1/12 82	1/12 93	2200	1/7 07	Drammen.
Brath, Michael Marcussen . . . . .	11/6 59	1/12 82	4/9 94	2200	1/7 07	Skien.
Moen, Erik Christoffersen . . . . .	7/10 60	1/12 82	1/7 95	2200	1/1 08	Randsfjord.
Knudsen, Edvard . . . . .	24/8 55	15/12 82	1/7 95	2200	1/1 08	Larvik.
Aamodt, Johan . . . . .	10/11 52	1/3 83	1/7 95	2200	1/1 08	Drammen.
Bye, Carl Paulsen . . . . .	11/4 56	1/3 83	1/7 95	2200	1/1 08	Horten.
Hansen, Edvard . . . . .	3/8 58	16/5 83	22/8 95	2200	1/1 08	Asker.
Olsen, Svend . . . . .	4/8 64	16/5 83	1/8 96	2200	1/7 07	Drammen.
Arnesen, Christian Gunelius . . . . .	13/5 65	16/5 83	1/10 96	2200	1/7 07	Do.
Thoresen, Jens Christian . . . . .	16/4 61	13/9 83	1/11 97	2200	1/1 09	Do.
Paaterud, Sigvard Olaussen . . . . .	17/11 65	25/6 89	1/1 98	2200	1/1 09	Do.
Mikkelsen, Hans Oluf <sup>1)</sup> . . . . .	28/11 62	7/1 90	1/5 98	2200	1/1 09	Kristiania.
Nilsen, Andreas . . . . .	10/4 59	7/1 90	1/5 98	2200	1/1 09	Drammen.
Christoffersen, Carl Ingolf . . . . .	5/7 65	7/1 90	1/5 98	2200	1/1 09	Kristiania.

1) Tillige fung. lokomotivformand i Kristiania.



	Født	Medl. av pens.k.	Nuh. still.	Løn kr.	Fra	Adresse.
Jansen, Petter Oluf . . . . .	15/4 60	7/1 90	1/5 98	2200	1/1 09	Drammen.
Røed, Hans Martinus . . . . .	20/2 62	7/1 90	1/5 98	2200	1/1 09	Kristiania.
Nilsen, Oluf Martinus . . . . .	21/12 63	20/10 90	1/3 99	2050	1/1 09	Drammen.
Nilsen, Hans . . . . .	15/6 60	21/8 91	1/3 99	2050	1/1 09	Drammen.
Amundsen, Borger . . . . .	20/12 60	21/8 91	1/3 00	2050	1/1 10	Randsfjord.
Nilsen, Edvard Martinus . . . . .	3/11 63	21/8 91	1/3 00	2050	1/1 10	Drammen.
Andersen, Jørgen . . . . .	8/5 64	23/6 91	1/5 00	2050	1/1 10	Kristiania.
Pedersen, Thorvald . . . . .	17/8 63	21/8 91	1/3 00	2050	1/1 10	Drammen.
Poulsen, Paul Christian . . . . .	20/2 64	23/8 91	1/3 00	2050	1/1 10	Kongsberg.
Larsen, Ludvig . . . . .	18/7 64	23/8 91	1/3 00	2050	1/1 10	Kristiania.
Roggenbihl, Peder Sigvard . . . . .	13/6 63	23/8 92	1/3 00	2050	1/1 10	Tønsberg.
Hansen, Karl Lauritz . . . . .	20/7 63	23/8 92	1/3 00	2050	1/1 10	Brevik.
Brekke, Hans August . . . . .	22/9 63	23/8 91	1/3 00	2050	1/1 10	Drammen.
Stixrud, Otto Andreas . . . . .	1/6 63	23/8 91	1/3 00	2050	1/1 10	Krøderen.
Olsen, Carl . . . . .	12/6 68	23/8 91	1/3 00	2050	1/1 10	Kristiania.
Jahnsen, Carl . . . . .	22/5 65	23/8 92	1/1 01	1900	1/1 09	Larvik.
Nilsen, Carl Johan . . . . .	23/1 64	23/8 91	1/1 01	1900	1/1 09	Drammen.
Knudsen, Carl . . . . .	12/9 59	23/8 91	1/1 01	1900	1/1 09	Kristiania.
Enersen, Carl Antonius . . . . .	18/10 67	23/8 91	7/1 03	1750	1/1 09	Brevik.
Tollefsen, Harry Nicolai . . . . .	18/7 69	23/8 91	1/3 03	1750	1/1 09	Do.
Bækkerud, Carl Anton . . . . .	10/11 57	23/8 91	1/3 06	1750	1/1 10	Randsfjord.
Kjemperud, Anton Emanuelsen	2/2 66	23/8 91	1/3 06	1750	1/1 10	Drammen.
Olsen, Hans . . . . .	10/6 65	23/8 91	1/3 06	1750	1/1 10	Skien.
Muggerud, August Olaus . . . . .	15/8 71	23/8 91	1/3 06	1750	1/1 10	Drammen.
Tømmeraa, Olaus . . . . .	27/2 65	23/8 92	1/3 06	1750	1/1 10	Tønsberg.
Syvertsen, Hagbart . . . . .	21/5 67	23/8 91	30/6 08	1600	1/1 10	Drammen.
Boesen, Thorvald . . . . .	20/8 71	23/8 92	30/6 08	1600	1/1 10	Do.
Knudsen, Halfdan . . . . .	11/12 71	23/8 92	30/6 08	1600	1/1 10	Kristiania.
Andersen, Hans Johan . . . . .	6/1 72	23/8 92	30/6 08	1600	1/1 10	Drammen.
Olaussen, Carl . . . . .	16/6 69	23/8 92	30/6 08	1600	1/1 10	Kristiania.
Abrahamsen, Otto . . . . .	18/1 60	23/8 92	30/6 08	1600	1/1 10	Drammen.
Christiansen, Olaf . . . . .	30/4 64	23/4 93	1/11 08	1450	1/1 08	Do.
Pedersen, Johan . . . . .	11/1 68	23/4 93	1/4 09	1450	1/4 09	Do.
Petersen, Hans Petter . . . . .	18/11 69	23/4 93	1/4 09	1450	1/4 09	Do.

*Vognvisilører.*

Aslaksen, Hans . . . . .	2/10 48	1/3 84	1/3 89	1500	1/7 07	Tønsberg
Borgen, Thor Christensen . . . . .	20/4 55	1/3 84	1/3 89	1500	1/7 07	Vikesund.
Andreassen, Hartvig . . . . .	12/7 56	1/3 89	1/3 89	1500	1/7 07	Kongsberg
Nilsen, Carl Thorvald . . . . .	18/11 51	23/8 86	16/4 93	1500	1/7 07	Drammen.
Korneliussen, Andreas . . . . .	13/12 64	23/8 91	16/4 93	1500	1/7 07	Sandviken.
Abrahamsen, Johan . . . . .	14/10 50	23/8 91	4/12 94	1500	1/7 07	Drammen.
Jørgensen, Hans . . . . .	2/4 58	1/2 94	22/8 95	1500	1/7 07	Skien.
Andersen, Søren . . . . .	9/7 56	23/8 91	1/4 96	1500	1/7 07	Brevik.
Hansen, Hans . . . . .	21/7 46	23/8 91	18/2 97	1500	1/7 07	Drammen.
Laheld, Nicolay Severin . . . . .	6/3 63	5/3 94	18/2 97	1500	1/7 07	Kristiania.
Jahren, Jørgen Andreassen . . . . .	30/6 70	1/3 95	1/1 98	1500	1/1 08	Randsfjord.
Lauritzen, Johan . . . . .	20/3 65	1/3 97	16/3 99	1500	1/1 09	Kristiania.
Christiansen, Christoffer . . . . .	18/12 69	19/6 99	1/3 05	1200	1/1 09	Larvik.
Danielsen, Didrik . . . . .	2/10 68	12/4 98	24/6 06	1200	1/1 09	Drammen.

*Dampskibsfyrbøterer.*

Larsen, Robert . . . . .	19/8 74	30/3 96	16/4 99	1240	1/7 07	Do.
Brekke, Gulbrand . . . . .	4/11 74	30/3 96	16/4 99	1240	1/7 07	Do.

<i>Fyrbøterer.</i>	Født	Medl. av pens.k.	Nuh. still.	Løn kr.	Fra	Adresse.
Andersen, Christian . . . . .	12/2 69	25/4 93	1/11 97	1360	1/1 08	Drammen.
Kittelsen, Karl August . . . . .	4/2 69	25/4 93	1/1 98	1360	1/1 08	Do.
Hæhre, Christian . . . . .	7/2 70	25/4 93	1/2 98	1360	1/1 08	Horten.
Thuve, Axel Karlsen . . . . .	6/1 71	25/1 94	1/2 98	1360	1/1 08	Skien.
Ramberg, Johan Olaf . . . . .	18/5 72	25/1 94	1/5 98	1360	1/1 08	Larvik.
Pedersen, Anders . . . . .	15/7 67	1/2 94	1/5 98	1360	1/1 08	Drammen.
Ødegaard, Christian . . . . .	25/5 73	1/3 94	1/5 98	1360	1/1 08	Horten.
Gaaserud, Carl . . . . .	8/12 71	1/3 94	1/5 98	1360	1/1 08	Kongsberg.
Olsrud, Olaf Johannes . . . . .	22/2 73	1/3 94	1/5 98	1360	1/1 08	Drammen.
Enger, Einar . . . . .	14/8 73	5/3 94	1/5 98	1360	1/1 08	Do.
Johannessen, Johannes Marinius . . . . .	29/3 73	1/3 94	1/5 98	1360	1/1 08	Do.
Beck, Sigvard Emil . . . . .	16/12 73	1/3 94	1/5 98	1360	1/1 08	Kristiania.
Nilsen, Anders . . . . .	27/1 73	1/3 94	25/11 98	1360	1/1 09	Drammen.
Mikkelsen, Theodor . . . . .	7/9 72	1/3 94	1/3 99	1360	1/1 09	Do.
Solum, Edvard . . . . .	26/1 71	1/3 94	1/3 99	1360	1/1 09	Kristiania.
Pedersen, Carl Johan . . . . .	7/12 73	25/8 95	1/5 00	1360	1/1 09	Drammen.
Brække, Bernhard Hansen . . . . .	15/1 74	25/8 95	1/5 00	1360	1/1 10	Kristiania.
Simensen, Hans Jørgen . . . . .	23/2 74	25/8 95	1/5 00	1360	1/1 10	Asker.
Andreassen, Lauritz . . . . .	14/11 71	25/8 95	1/5 00	1360	1/1 10	Kristiania.
Olaussen, Hans . . . . .	29/5 74	25/9 95	1/5 00	1360	1/1 10	Drammen.
Larsen, Jørgen . . . . .	27/8 72	25/8 95	1/5 00	1360	1/1 10	Kristiania.
Andersen, Carl August . . . . .	3/9 71	25/8 95	1/5 00	1360	1/1 10	Drammen.
Solum, Martin . . . . .	4/1 73	25/8 95	1/5 00	1360	1/1 10	Kristiania.
Gulbrandsen, Alfred Christian . . . . .	15/12 74	25/8 95	1/5 00	1360	1/1 10	Drammen.
Paulsen, Hans Olaf . . . . .	29/8 74	25/11 95	1/1 01	1280	1/1 09	Do.
Jensen, Carl Didrik . . . . .	5/9 73	25/10 96	1/1 01	1280	1/1 09	Kristiania.
Eriksen, Lars Strøm . . . . .	24/11 75	22/2 98	1/1 01	1280	1/1 09	Drammen.
Nilsen, Oscar . . . . .	8/8 75	22/2 98	1/1 01	1280	1/1 09	Do.
Hansen, Carl Adolf . . . . .	17/11 73	1/1 98	1/1 01	1280	1/1 09	Do.
Enger, Theodor Imanuel . . . . .	13/9 76	25/5 98	1/1 01	1280	1/1 09	Do.
Olufsen, Nils Olaf . . . . .	5/1 76	25/5 98	1/1 01	1280	1/1 09	Kristiania.
Sørum, Elling Christiansen . . . . .	3/2 77	25/5 98	1/1 01	1280	1/1 09	Drammen.
Traaseth, Carl Josephsen . . . . .	19/7 76	25/7 98	1/1 01	1280	1/1 09	Kristiania.
Boesen, Martin Trygve . . . . .	11/10 73	25/7 98	1/1 01	1280	1/1 09	Krøderen.
Andresen, Jens Oscar . . . . .	24/12 76	25/5 98	1/1 01	1280	1/1 09	Larvik.
Andersen, Olaf . . . . .	29/10 75	25/11 97	1/3 01	1280	1/1 09	Drammen.
Pedersen, August Marthinus . . . . .	20/6 77	25/5 98	25/6 01	1280	1/1 09	Kristiania.
Borgen, Christian Adolf . . . . .	31/3 78	25/5 98	25/6 01	1280	1/1 09	Randsfjord.
Winge, Lars . . . . .	27/4 77	25/5 98	25/3 03	1200	1/1 09	Brevik.
Pedersen, Martin . . . . .	24/8 76	25/8 98	25/3 03	1200	1/1 09	Sandviken.
Nilsen, Martinus Peter . . . . .	23/11 76	25/4 99	25/3 03	1200	1/1 09	Randsfjord.
Nielsen, Carl August . . . . .	15/8 76	1/3 00	1/12 04	1120	1/7 08	Drammen.
Pedersen, Oscar Peder . . . . .	13/3 79	25/4 99	1/5 06	1120	1/7 08	Horten.
Larsen, Wictor . . . . .	19/12 76	25/4 99	1/5 06	1120	1/7 08	Kristiania.
Strengenhagen, Christian . . . . .	2/5 79	25/5 00	1/5 06	1120	1/7 08	Randsfjord.
Larsen, L. Christian . . . . .	27/10 75	25/5 00	1/5 06	1120	1/7 08	Kristiania.
Ruud, Henrik . . . . .	25/12 79	25/5 00	1/5 06	1120	1/7 08	Skien.
Karlsen, Hans . . . . .	1/4 79	25/5 00	1/5 06	1120	1/7 08	Kristiania.
Hansen, Hans . . . . .	8/4 79	25/5 00	1/5 06	1120	1/7 08	Drammen.
Tangene, Anders . . . . .	5/12 76	25/5 00	1/6 08	1120	1/7 08	Krøderen.
Bingen, Hjalmar Leonard . . . . .	11/7 80	25/5 00	30/7 08	1120	1/7 08	Kristiania.
Helgesen, Hartvig Petter . . . . .	6/9 79	25/5 00	30/6 08	1120	1/7 08	Kristiania.
Karlsen, Erik . . . . .	2/8 78	25/5 00	30/6 08	1120	1/7 08	Drammen.



	Født	Medl. av pens.k.	Nuh. still.	Løn kr.	Fra	Adresse.
Hansen, Martinius . . . . .	5/5 80	25/5 00	30/6 08	1120	1/7 08	Drammen.
Evensen, Peder . . . . .	1/1 81	25/6 01	30/6 08	1120	1/7 08	Kristiania.
Thoresen, Carsten August . . . . .	1/4 81	25/6 01	30/6 08	1120	1/7 08	Tønsberg.
Christiansen, Hans . . . . .	15/10 73	25/6 01	30/6 08	1120	1/7 08	Randsfjord.
Lind, Johan Ludvig . . . . .	5/2 81	25/6 01	30/6 08	1120	1/7 08	Kristiania.
Valstad, Anders . . . . .	11/3 80	25/6 01	30/6 08	1120	1/7 08	Do.
Arnesen, Emil . . . . .	4/6 81	25/6 01	30/6 08	1120	1/7 08	Sandviken.
Bettum, Hans . . . . .	16/3 80	25/6 01	30/6 08	1120	1/7 08	Larvik.
Gommerud, Ludvig . . . . .	6/2 80	25/6 01	30/6 08	1120	1/7 08	Drammen.
Andersen, Alexander . . . . .	5/1 78	25/7 01	30/6 08	1120	1/7 08	Tønsberg.
Hodt, Christian . . . . .	15/3 81	25/6 01	1/12 08	1120	1/12 08	Drammen.
Korgerud, Knud . . . . .	8/12 80	25/6 01	1/12 08	1120	1/12 08	Randsfjord.
Brastad, Svend . . . . .	31/12 71	25/6 01	1/12 08	1120	1/12 08	Kristiania.
Finnerud, Hjalmar . . . . .	9/6 81	25/6 01	1/12 08	1120	1/12 08	Horten.
Rustand, Emil . . . . .	30/4 80	25/6 01	1/4 09	1120	1/4 09	Asker.
Nilsen, Ole . . . . .	2/4 81	25/6 01	1/4 09	1120	1/4 09	Do.
Lund, Jacob . . . . .	14/6 81	25/6 01	1/4 09	1120	1/4 09	Brevik.
Bergum, Nils . . . . .	2/12 74	25/3 03	1/5 09	1120	1/5 09	Randsfjord.
Hansen, Oscar . . . . .	24/10 79	25/3 03	1/5 09	1120	1/5 09	Horten.

*Pudserformand.*

pr. dag.

Olsen, Olaus . . . . .	12/1 41	13/10 68	25/5 82	4.80	1/1 10	Drammen.
------------------------	---------	----------	---------	------	--------	----------

*Lokomotivpudserer.*

Bakken, Ole M. . . . .	13/8 66	25/5 00	25/5 00	3.40	1/7 08	Skien.
Fjære, Olaf . . . . .	14/4 82	25/3 03	25/3 03	3.00	1/1 09	Drammen.
Gulbrandsen, Carl August . . . . .	16/7 80	25/1 05	25/1 05	2.80	1/1 09	Skien.
Hafslund, Johan Guttorm . . . . .	16/3 80	25/1 05	25/1 05	2.80	1/1 09	Drammen.
Johansen, Johannes . . . . .	22/11 81	25/3 06	25/3 06	2.60	1/7 08	Do.
Sand, Oscar . . . . .	31/10 81	25/3 06	25/3 06	2.60	1/7 08	Kristiania.
Christian, Martin W. . . . .	15/12 81	25/3 06	25/3 06	2.60	1/7 08	Drammen.
Soia, Karl . . . . .	30/11 81	25/3 06	25/3 06	2.60	1/7 08	Do.
Stordalen, Thomas . . . . .	24/11 78	25/3 06	25/3 06	2.60	1/7 08	Do.
Nilsen, Karl M. . . . .	20/5 82	25/3 06	25/3 06	2.60	1/7 08	Do.
Ødegaard, Harald . . . . .	4/3 82	25/3 06	25/3 06	2.60	1/7 08	Do.
Arnoldsen, Christian . . . . .	15/8 82	25/4 07	25/4 07	2.60	1/7 08	Tønsberg.
Regstad, Andreas . . . . .	19/3 82	25/12 07	25/12 07	2.60	1/7 08	Drammen.
Iversen, Christian . . . . .	20/3 78	25/12 07	25/12 07	2.60	1/7 08	Randsfjord.
Wendelborg, Christian . . . . .	3/8 81	25/12 07	25/12 07	2.60	1/7 08	Drammen.
Andersen, Julius . . . . .	17/7 81	25/12 07	25/12 07	2.60	1/7 08	Do.
Ellingsen, Christian . . . . .	5/12 81	25/12 07	25/12 07	2.60	1/7 08	Do.
Gundersen, Axel . . . . .	1/1 84	25/12 07	25/12 07	2.60	1/7 08	Kristiania.
Klemetsen, Sigurd . . . . .	16/4 83	25/12 07	25/12 07	2.60	1/7 08	Asker.
Brandt, Nils . . . . .	27/8 83	25/12 07	25/12 07	2.60	1/7 08	Drammen.
Myhre, Anders . . . . .	13/12 82	25/12 07	25/12 07	2.60	1/7 08	Kristiania.
Stokke, Anders . . . . .	22/8 83	25/12 07	25/12 07	2.60	1/7 08	Drammen.
Andersen, Frithjof . . . . .	26/4 83	25/12 07	25/12 07	2.60	1/7 08	Horten.
Pettersen, Sigurd . . . . .	8/12 83	25/12 07	25/12 07	2.60	1/7 08	Drammen.
Gundersen, Gustav . . . . .	7/7 82	25/12 07	25/12 07	2.60	1/1 10	Skien.
Iversen, Jørgen . . . . .	2/8 81	25/12 07	25/12 07	2.60	1/1 10	Randsfjord.
Hansen, Olaf . . . . .	19/5 86	25/6 08	25/6 08	2.60	1/1 10	
Jansen, Arnt . . . . .	16/7 86	25/6 08	25/6 08	2.60	1/1 10	
Jørgensen, Arnt . . . . .	16/5 86	25/6 08	25/6 08	2.60	1/1 10	
Stokke, Thomas . . . . .	29/8 86	25/8 09	25/8 09	2.40	20/8 09	

	Født	Medl. av pens.k.	Nuh. still.	Løn pr. dag kr.	Fra	Adresse.
Sørum, Einar . . . . .	20/8 88	25/8 09	25/8 09	2.40	25/8 09	
Hellum, Bernhard . . . . .	8/5 86	25/8 09	25/8 09	2.40	25/8 09	
Brække, Harald . . . . .	26/1 87	25/8 09	25/8 09	2.40	25/8 09	
Nilsen, Johannes . . . . .	14/10 86	25/8 09	25/8 09	2.40	25/8 09	
Austad, Johan . . . . .	15/4 87	25/8 09	25/8 09	2.40	25/8 09	
Andersen, Oscar . . . . .	2/10 87	25/8 09	25/8 09	2.40	25/8 09	
Johansen, Alf . . . . .	31/8 88	25/12 09	25/12 09	2.40	25/12 09	
Bye, Thorvald . . . . .	13/1 87	25/12 09	25/12 09	2.40	25/12 09	
Hansen, Georg . . . . .	19/7 88	25/12 09	25/12 09	2.40	25/12 09	
Tangene, Erik . . . . .	25/8 87	25/12 09	25/12 09	2.40	25/12 09	
Saugerud, Thorvald . . . . .	20/8 87	25/12 09	25/12 09	2.40	25/12 09	
Hassel, Albert . . . . .	16/12 87	25/12 09	25/12 09	2.40	25/12 09	
Pedersen, Andreas . . . . .	30/9 87	25/12 09	25/12 09	2.40	25/12 09	
Jacobsen, Ingvald . . . . .	20/6 89	25/12 09	25/12 09	2.40	25/12 09	
Sand, Karl . . . . .	8/6 88	25/12 09	25/12 09	2.40	25/12 09	
Simensen, Nils . . . . .	1/12 87	25/12 09	25/12 09	2.40	25/12 09	

*Verkstedsførmand.*

				Løn kr.		
Norbom, Einar Sigurd . . . . .	8/9 62	1/1 93	1/1 93	2200	1/7 07	Drammen.

*Verkstedsarbeiderer kl. I. (haandverkerer).*

			Tjeneste gjort fra	pr. time øre.		
Lagesen, John Andreas, maskin-arbeider . . . . .	28/2 40	25/8 86	10/3 73	56	1/1 10	Do.
Paulsen, Tollef, do. . . . .	3/8 42	25/8 86	6/8 75	56	1/1 10	Do.
Olssrud, Olaus O., kobberslager . . . . .	6/7 43	25/8 91	7/9 81	56	1/1 10	Do.
Narverud, Sjur A., maskinarb. . . . .	11/10 50	25/8 91	7/9 81	56	1/1 10	Do.
Fischer, Amandus Nicolay, kje-delsmed . . . . .	21/3 57	25/8 86	15/8 81	56	1/1 10	Do.
Pedersen, Oluf, kjedelsmed . . . . .	8/10 55	25/8 86	4/10 81	56	1/1 10	Do.
Henriksen, Carl Johan, maskin-arbeider . . . . .	14/10 56	25/8 91	1/5 83	56	1/1 10	Do.
Jensrud, Gustav, smed . . . . .	15/4 68	5/2 94	3/7 89	56	1/1 10	Do.
Klemetsen, Anders, smed . . . . .	13/9 63	1/3 97	20/8 95	56	1/1 10	Do.
Næss, Haakon, metalstøper . . . . .	18/10 69	28/2 98	6/1 96	56	1/1 10	Do.
Hansen, Jørgen, snekker . . . . .	2/12 45	25/8 91	14/6 80	54	1/1 10	Do.
Reistad, Lars N., kjedelsmed . . . . .	1/10 51	1/2 94	21/3 92	54	1/1 10	Do.
Hansen, Ole, snekker . . . . .	20/9 42	25/8 91	16/3 74	52	1/1 10	Do.
Thoresen, Martin, do. . . . .	20/2 47	25/8 91	16/3 74	52	1/1 10	Do.
Helgeland, Hans Andreas, snekk. . . . .	12/1 39	25/8 86	3/9 74	52	1/1 10	Do.
Hansen, Oluf, maler . . . . .	2/2 57	25/8 91	15/8 81	52	1/1 10	Do.
Halvorsen, David, kjedelsmed . . . . .	22/12 56	25/8 91	2/12 81	52	1/1 10	Do.
Olsen, Martin, kjedelsmed . . . . .	20/10 54	25/8 91	24/4 83	52	1/1 10	Do.
Pedersen, Johan, maler . . . . .	17/11 47	25/8 91	6/3 85	52	1/1 10	Do.
Wium, Edvard, do. . . . .	12/5 58	25/8 91	17/3 85	52	1/1 10	Do.
Wium, Johan, do. . . . .	10/2 60	25/8 91	17/3 86	52	1/1 10	Do.
Berggren, Gustaf, do. . . . .	24/10 43	25/8 91	22/3 86	52	1/1 10	Do.
Bentsen, Tollef, snekker . . . . .	1/3 54	7/12 92	17/3 86	52	1/1 10	Do.
Thorstensen, Knud, snekker . . . . .	2/4 47	25/8 91	9/8 86	52	1/1 10	Do.
Martinsen, Christoffer, kjedel-smed . . . . .	2/6 69	25/8 91	20/6 87	52	1/1 10	Do.



	Født	Medl. av pens.k.	Tjeneste- gjort fra	Løn pr. time øre.	Fra	Adresse.
Larsen, Ole, maler . . . . .	2/10 59	28/12 91	1/8 87	52	1/1 10	Drammen.
Skjelsbek, Wilhelm, snekker . . .	8/9 51	5/3 94	21/1 89	52	1/1 10	Do.
Holth, Johan, blikkenslager . . .	3/7 63	5/3 94	19/7 92	52	1/1 10	Do.
Hostvedt, Johan, sadelmaker . . .	9/9 68	5/3 94	5/9 92	52	1/1 10	Do.
Isaksen, Bernhard, maskinarb. . .	5/12 53	25/8 91	24/4 82	50	1/7 08	Do.
Grund, Carl Fredrik, metalstøper	1/6 53	28/12 91	2/1 83	50	1/7 08	Do.
Halvorsen, Sigurd, maskinarb. . .	15/1 39	25/8 86	10/3 73	48	4/1 09	Do.
Berg, Olaus L., do. . . . .	5/11 49	25/8 86	21/5 83	48	4/1 09	Do.
Bøhn, Johan O., do. . . . .	4/11 54	1/1 90	30/7 77	48	4/1 09	Do.
Hole, Ole O., do. . . . .	16/8 47	28/12 91	9/10 83	48	4/1 09	Do.
Selvig, Nils Olaus J., do. . . . .	13/10 48	28/12 91	28/4 87	48	4/1 09	Do.
Krekling, Nils, do. . . . .	3/1 68	25/8 91	8/9 85	48	4/1 09	Do.
Bryhn, Emil, sadelmaker . . . . .	27/4 69	5/3 94	16/6 90	48	4/1 09	Do.
Winge, Jacob, smed . . . . .	26/7 69	12/4 98	19/5 97	48	4/1 09	Do.
Magnussen, Herman, maskinarb. . .	11/12 67	28/12 91	17/5 87	48	4/1 09	Do.
Olsen, Martin do. . . . .	30/10 63	21/8 93	25/6 88	48	4/1 09	Do.
Johansen, Julius, snekker . . . . .	16/6 45	28/12 91	24/8 85	48	1/1 10	Do.
Mørch, Adolf Olsen, maskinarb. . .	11/12 65	1/5 93	28/5 88	48	1/1 10	Do.
Sommerro, Edvard M., smed . . . . .	30/10 65	5/3 94	17/4 93	48	1/1 10	Do.
Johannesen, Andreas, snekker . . .	28/9 51	25/8 91	17/2 83	48	1/1 10	Do.
Johannesen, Oscar, maler . . . . .	16/12 68	1/5 93	16/5 88	48	1/1 10	Do.
Frydenberg, Johan C., maskinarb. . .	14/4 71	5/3 94	28/8 90	48	1/1 10	Do.
Sandbraaten, Johan, snekker . . . . .	29/5 59	19/6 99	20/2 99	48	1/1 10	Do.
Andersen, Gustav Oscar, blik- kenslager . . . . .	14/8 68	12/4 98	2/4 97	48	1/1 10	Do.
Gundersen, Gunder M., maskin- arbeider . . . . .	16/4 61	28/12 91	27/7 86	48	1/1 10	Do.
Theodorsen, Hans, do. . . . .	20/7 71	5/3 94	13/4 91	48	1/1 10	Do.
Holth, Hans Martinius, do. . . . .	27/4 71	28/12 91	4/10 86	48	1/1 10	Do.
Schjøth, Johan Emil, do. . . . .	6/9 75	1/1 01	21/6 99	48	1/1 10	Do.
Bjertnes, Olaus Marinius, do. . . . .	10/3 75	1/1 01	11/9 99	48	1/1 10	Do.
Pettersen, Carl, smed . . . . .	10/2 76	19/6 99	20/5 98	48	1/1 10	Do.
Eriksen, Anders, do. . . . .	3/7 74	25/9 99	1/6 98	48	1/1 10	Do.
Gulbrandsen, Carl, snekker . . . . .	18/9 75	12/4 98	8/6 96	48	1/1 10	Do.
Thorberg, Christen, do. . . . .	28/3 71	12/4 98	18/5 97	48	1/1 10	Do.
Spæren, Peter, snekker . . . . .	12/6 67	19/6 99	3/5 98	48	1/1 10	Do.
Olsen, Ove, kjedelsmed . . . . .	10/10 62	28/12 91	18/4 82	48	1/1 10	Do.
Wahl, Oluf Andreas, maskinarb. . . . .	20/9 72	5/3 94	19/5 90	48	1/1 10	Do.
Krogstad, Johan, do. . . . .	15/5 71	5/3 94	20/4 91	48	1/1 10	Do.
Nilsen, Carl, do. . . . .	13/7 68	5/3 94	17/6 91	48	1/1 10	Do.
Jahnsen, Carl, do. . . . .	25/6 71	5/3 94	2/3 92	48	1/1 10	Do.
Olsen, Frithjof, do. . . . .	24/8 70	24/6 95	6/4 91	48	1/1 10	Do.
Enger, Bernhard, do. . . . .	20/9 76	25/9 99	12/4 98	48	1/1 10	Do.
Christensen, Carl, do. . . . .	20/10 74	25/9 99	23/5 98	48	1/1 10	Do.
Bye, Johannes, do. . . . .	10/2 74	25/9 99	1/8 98	48	1/1 10	Do.
Andersen, Johs., vognreparatør . . .	28/3 46	25/8 91	28/12 73	46	1/7 08	Do.
Thorgersen, Thv. maskinarb. . . . .	15/7 49	28/12 91	28/8 83	46	1/7 08	Do.
Andersen, Otto, seilmaker . . . . .	3/9 59	5/3 94	5/3 90	46	1/7 08	Do.
Christensen, Hartv., smed . . . . .	14/9 68	5/3 94	18/2 92	46	1/7 08	Do.
Andersen, Axel, vognreparatør . . .	20/3 75	24/6 95	5/12 92	46	1/7 08	Do.
Aaråk, Mikkel, vognreparatør . . .	15/12 65	5/3 94	5/3 94	46	1/1 09	Skien.
Hansen, Petter Adolf, maskinarb. . .	18/11 74	24/6 95	20/3 93	46	1/1 09	Drammen.

	Født	Medl. av pens.k.	Tjeneste-gjort fra	Len pr. time øre	Fra	Adresse.
Schjelsbek, Christian, platesmed	8/1 76	28/2 98	19/3 94	46	1/1 09	Drammen.
Jørgensen, Jørgen, maskinarb.	10/2 77	12/4 98	6/4 94	46	1/1 09	Do.
Christiansen, Alfred, blikkensl.	13/8 76	12/4 98	18/6 94	46	1/1 09	Do.
Lønæss, Johan, maler . . . . .	13/2 78	12/4 98	15/5 95	46	1/1 09	Do.
Hodt, Ole A., smed . . . . .	11/3 72	12/4 98	5/6 95	46	1/1 09	Do.
Gustavsen, Martin Luther, vogn-reparatør . . . . .	12/10 71	12/4 98	16/9 95	46	1/1 09	Do.
Nilsen, Ingvald, snekker . . . . .	31/12 70	1/1 01	5/4 99	46	1/1 09	Do.
Nilsen, Julius, kjedelsmed . . . . .	14/12 67	1/1 01	23/5 99	46	1/1 09	Do.
Christoffersen, Martinius, snekk.	14/12 70	1/1 02	26/4 00	46	1/1 10	Do.
Andreassen, Emil, kjedelsmed	19/7 64	20/3 96	12/3 94	43	1/1 09	Do.
Jahnsen, Johan, vognreparatør	28/8 70	12/4 98	7/2 96	43	1/1 09	Do.
Hansen, Johan Hagbart, do.	28/5 71	12/4 98	9/3 96	43	1/1 09	Do.
Holm, Hans, kjedelsmed . . . . .	12/5 75	12/4 98	4/6 96	43	1/1 09	Do.
Gomsrud, Thorvald, do. . . . .	26/11 74	12/4 98	13/6 96	43	1/1 09	Do.
Gustavsen, Johan, platesmed . . . . .	13/3 77	19/6 99	9/7 95	43	1/1 09	Do.
Kjønnerud, Christian, maskinarb.	22/8 77	19/6 99	11/5 97	43	1/1 09	Do.
Olsen, Ole, do. . . . .	8/9 75	25/9 99	8/3 97	43	1/1 09	Do.
Johansen, Hans, maskinarb. . . . .	25/2 71	25/9 99	2/5 98	43	1/1 09	Do.
Ryen, Olaf, smed . . . . .	14/8 75	15/10 03	15/1 00	43	1/1 10	Do.
Kirkeide, Jørgen, snekker . . . . .	25/11 73	18/10 03	18/3 01	43	1/1 10	Do.
Gulbrandsen, Hans, do. . . . .	18/11 75	1/1 01	1/8 99	43	1/1 10	Do.
Tollefsen, Ingvald, do. . . . .	28/4 75	1/1 01	6/3 99	43	1/1 10	Do.
Henriksen, Olaus do. . . . .	4/8 74	1/1 02	24/10 98	43	1/1 10	Do.
Myhra, Søren, maskinarb. . . . .	8/12 77	1/1 01	27/2 99	43	1/1 10	Do.
Stødalen, Johannes, vognrep. . . . .	2/2 75	1/1 01	24/4 99	43	1/1 10	Hønefoss.
Olsen, Lars, maler . . . . .	15/5 75	19/1 08	25/7 04	43	1/1 10	Drammen.
Sørensen, Carl, platesmed . . . . .	28/12 74	12/4 98	1/3 97	40	1/1 09	Do.
Wold, Thorvald, maskinarb. . . . .	27/5 78	19/6 99	15/5 97	40	1/1 09	Do.
Jørgensen, Gustav, do. . . . .	14/5 81	22/1 03	3/7 99	40	1/1 09	Do.
Christoffersen, Lars, snekker . . . . .	21/6 75	1/1 05	6/4 04	40	1/1 09	Do.
Hansen, Jørgen A., maler . . . . .	14/3 77	12/4 98	28/4 95	40	1/1 10	Do.
Bjerkum, Lasse, platesmed . . . . .	14/2 75	1/1 01	28/9 98	40	1/1 10	Do.
Nilsen, Johan, maskinarb. . . . .	11/1 74	1/1 01	18/2 99	40	1/1 10	Do.
Magnussen, Magnus, vognrep. . . . .	8/4 77	1/1 01	18/2 99	40	1/1 10	Do.
Pedersen, Anton, do. . . . .	25/3 70	1/1 01	7/3 99	40	1/1 10	Do.
Lajord, Wilhelm, do. . . . .	4/10 67	1/1 01	8/8 99	40	1/1 10	Do.
Krone, Christian, do. . . . .	9/12 71	1/1 02	28/3 00	40	1/1 10	Do.
Johnsrud, Ole, do. . . . .	11/12 74	1/1 04	1/4 02	40	1/1 10	Do.
Olsen, Josva, metalstøper . . . . .	24/4 76	15/4 06	28/7 02	40	1/1 10	Do.
Andersen, Peter, maskinarb. . . . .	28/5 80	22/1 03	9/5 98	38	1/1 09	Do.
Fredriksen, Ingvald, maler . . . . .	20/3 79	22/1 03	9/5 99	38	1/1 09	Do.
Andersen, Anton, maskinarb. . . . .	20/8 79	22/1 03	6/6 99	38	1/1 09	Do.
Paulsen, Thorvald, do. . . . .	27/8 78	18/10 03	21/5 00	38	1/1 09	Do.
Blaarud, Asbjørn, do. . . . .	19/2 80	18/10 03	23/4 00	38	1/1 09	Do.
Olsen, Thorvald, vognrep. . . . .	4/2 74	18/10 03	9/7 00	38	1/1 09	Do.
Sjulsen, Karl Lunde, kjedelsmed	15/4 79	1/1 04	1/5 01	38	1/1 09	Do.
Johansen, Christian, snekker . . . . .	31/3 76	1/1 04	22/3 01	38	1/1 09	Do.
Lindaas, Amund, maskinarb. . . . .	10/9 80	25/1 03	16/8 98	36	4/1 09	Do.
Bagstevoild, Hans, do. . . . .	3/1 80	22/1 03	15/2 99	36	4/1 09	Do.
Stenbæk, Karl do. . . . .	14/12 78	22/1 03	14/3 99	36	4/1 09	Do.
Hodt, Oscar, do. . . . .	26/12 78	22/1 03	3/4 99	36	4/1 09	Do.



	Født	Medl. av pens.k.	Tjenestegjort fra	Løn pr. time	Fra	Adresse.
Olsen, Gustav, platesmed . . . . .	25/11 80	25/1 03	24/4 99	36	1/2 09	Drammen.
Syvvertsen, Carl, maskinarb. . . . .	18/9 80	25/1 03	19/6 99	36	1/2 09	Do.
Olsrud, Axel, vognreparatør . . . . .	28/10 76	13/10 03	25/5 00	36	1/2 09	Do.
Olafsen, Anton, maskinarb. . . . .	9/8 74	15/10 03	4/7 00	36	1/2 09	Do.
Eriksen, Johan, sadelmaker . . . . .	21/8 78	1/1 07	15/5 03	36	1/2 09	Do.
Jansen, Adolf, seilmaker . . . . .	22/10 57	19/1 08	10/12 00	36	1/2 09	Do.

*Timeskriver.*

	Født	Medl. av pens.k.	Tjenestegjort fra	Løn pr. dag kr.	Fra	Adresse.
Johansen, Julius . . . . .	10/7 81	25/6 00	1/4 08	4.00	1/1 10	Drammen.

*Verkstedsarbeiderer kl. II.*

	Født	Medl. av pens.k.	Tjenestegjort fra	Løn pr. time ore.	Fra	Adresse.
Helliksen, Thorsten . . . . .	27/3 51	28/12 91	3/8 74	36	1/7 08	Do.
Torgersen, Petter . . . . .	9/10 41	28/12 91	1/3 84	36	1/7 08	Do.
Ask, Herman . . . . .	28/9 79	1/1 04	13/9 00	36	1/1 10	Do.
Lagesen Andreas . . . . .	24/2 83	1/1 05	20/5 01	33	1/7 08	Do.
Paulsen, Einar . . . . .	22/10 82	1/1 05	9/10 01	33	1/7 08	Do.
Christiansen, Andreas . . . . .	11/1 75	1/1 05	15/3 04	33	1/1 09	Do.
Aamodt, Anton . . . . .	3/9 82	1/1 06	19/4 01	33	1/7 08	Do.
Lolland, Anders . . . . .	22/3 83	1/1 06	17/3 02	33	1/7 08	Do.
Lyche, Georg . . . . .	23/8 82	1/1 07	5/5 02	33	1/7 08	Do.
Christoffersen, Gulbrand . . . . .	15/2 83	1/1 06	26/3 02	33	1/1 10	Do.
Ruud, Klaus . . . . .	20/12 84	1/1 07	20/5 03	31	1/7 08	Do.
Thorgersen, Thomas . . . . .	6/8 85	1/1 07	3/8 03	31	1/1 09	Do.
Christoffersen, Olaf . . . . .	24/4 83	6/1 08	10/7 05	31	1/1 10	Do.
Olsen, Bernhard . . . . .	29/9 82	6/6 09	9/9 07	29	6/6 09	Do.

*Verkstedsarbeiderer kl. II (avlønnet utenfor regulativet).*

	Født	Medl. av pens.k.	Tjenestegjort fra	Løn pr. time	Fra	Adresse.
Holtan, Oskar . . . . .	24/9 86	1/1 09	12/4 05	27	1/1 09	Do.
Arnesen, Hans . . . . .	31/8 87	1/1 09	3/5 05	27	1/1 09	Do.
Nilsen, Axel . . . . .	10/8 85	1/1 09	26/4 05	27	1/1 09	Do.

*Natvakt.*

	Født	Medl. av pens.k.	Tjenestegjort fra	Løn pr. dag	Fra	Adresse.
Thorsen, Nils . . . . .	26/12 54	1/7 09	1/7 09	3.20	1/7 09	Drammen

*Kulleperer.*

	Født	Medl. av pens.k.	Tjenestegjort fra	Løn pr. time	Fra	Adresse.
Olsen, Ole . . . . .	15/2 59	5/3 94	11/10 89	3.10	4/1 09	Drammen.
Holm, Jacob Christian . . . . .	29/11 64	5/3 94	18/5 91	3.10	4/1 09	Kristiania.
Brandt, Carl Ludvig . . . . .	15/9 56	5/3 94	14/1 94	3.10	4/1 09	Drammen.
Bingeplads, Isak . . . . .	23/7 73	4/8 07	11/7 00	3.00	4/1 09	Vikesund.

**Baneavdelingen.**

	Født	Medl. av pens.k.	Nuh. still.	Løn kr.	Fra	Adresse.
<i>Distriktsingeniør.</i>						
Isaachsen, Einar <sup>1)</sup> , kst. . . . .	4/3 41	1/4 83	19/1 98	4800	1/1 10	Drammen.
<i>Sektionsingeniører.</i>						
Wefring, Johannes . . . . .	7/9 69	1/2 94	23/2 99	4000 <sup>2)</sup>	1/7 07	Drammen.
Kohmann, Arthur . . . . .	27/9 69	1/10 08	6/11 05	4000 <sup>2)</sup>	1/1 09	Larvik.

1) Tillige chef for Drammen—Randsfjordbanens ombygning til bredt spor.

2) Midlertidig regulert.

<i>Ingeniørassistenter.</i>	Født	Ansæt	Nuh. still.	Len kr.	Fra	Adresse.
Mathisen, Christen*) . . . . .	20/11 66	20/5 99	20/5 99	2400	20/5 05	Drammen.
Willoch, Ola Isaachsen*) . . . . .	10/2 72	20/5 99	20/5 93	2800	1/4 08	Do.
<i>Fuldmægtiger.</i>		Medl. av pens.k.	Nuh. still.			
Spillum, Kristian Olsen*) . . . . .	20/8 70	1/1 97	7/10 03	2050	1/1 10	Drammen.
Roppestad, Johan Lauritz Nilsen	8/12 68	1/5 92	4/9 07	1900	1/1 10	Do.
Thorud, Hans Martin Tollefsen	30/8 71	16/4 93	16/12 08	1900	1/1 09	Do.
<i>Kontorister.</i>						
Larsen, Martin . . . . .	20/6 69	1/8 97	1/8 97	1800	1/1 10	Do.
Olsen, Anders . . . . .	14/9 71	1/10 98	1/10 98	1680	1/1 09	Do.
Stangeby, Axel Marius . . . . .	27/9 81	1/6 99	1/4 07	1320	1/1 09	Do.
Enersen, Hildus Emil . . . . .	22/11 63	20/11 81 <sup>1)</sup>	15/2 09	1500	15/2 09	Do.
<i>Kontorbetjent.</i>						
Larsen, Axel Christian . . . . .	24/6 88	1/4 07	1/7 09	880	2/7 09	Do.
<i>Banemesterer.</i>						
Stangeby, Ole . . . . .	28/12 45	1/12 81	12/1 92	2200	1/7 07	Drammen.
Ødegaard, Herman Halvorsen	27/1 54	1/1 79	21/6 92	2200	1/7 07	Larvik.
Randen, Gunder . . . . .	2/8 54	20/11 82	26/10 99	2200 <sup>2)</sup>	1/7 07	Haugesund.
Kittilsen, Hans Johan <sup>3)</sup> . . . . .	18/7 63	2/10 07	2/10 07	2200 <sup>2)</sup>	1/7 07	Henefoss.
Lie, Edvard Antonsen . . . . .	20/2 58	19/5 91	1/11 99	2200	1/7 07	Holmestrand
		Ansæt				
Knudsen, Ole**) midl. . . . .	4/11 67	20/9 91	22/9 07	2200	1/7 07	Kongsberg.
Sævig, Bertin**) do. . . . .	16/12 58	27/10 96	1/12 07	2200	1/7 07	Vikesund.
Holmer, Benjamin Laurits Andreas Knudsen**) do. . . . .	21/11 67	15/9 98	30/10 07	2200	1/7 07	Aamot.
		Medl. av pens.k.				
<i>Telegrafmester.</i>						
Pryser, Gustav Fredrik . . . . .	1/2 49	12/10 68	7/10 72	2200	1/7 07	Drammen.
<i>Telegraftilsynsmand.</i>						
Haugen, Hans Martinius . . . . .	26/11 71	1/1 01	1/5 09	1300	3/5 09	Drammen.
<i>Formand ved banens oplag.</i>						
Hansen, Anders Marinus . . . . .	22/8 67	1/4 07	1/4 07	1400	1/1 09	Do.
<i>Baneformænd</i>						
Hilsen, Ellef . . . . .	12/4 38	28/11 72	28/11 72	1360	1/7 07	Snarum.
Henriksen, Hans . . . . .	6/9 46	18/4 73	1/5 75	1360	1/7 07	Nakkerud.
Hansen, Elias . . . . .	12/12 36	1/7 74	1/12 81	1360	1/7 07	Stokke.
Gulbrandsen, Hans Andreas . . . . .	19/7 54	1/5 75	1/12 81	1360	1/7 07	Barkaaker.

1) Ikke medlem av pensjonskassen fra 10/5 98—14/2 09.

2) Oppebærer kr. 720 pr. aar i tillegg i anledning av Drammen—Randsfjordbanens ombygning til bredt spor.

3) Ansæt ved anlæggene fra 1/2 93.

4) Tidl. ved driften. Medlem av pensjonskassen fra 27/11 96.

\*) Ansæt ved Drammen—Randsfjordbanens ombygning til bredt spor.

\*\*) — — — — — med tillæg kr. 720.00 pr. aar.



	Født	Medl. av pens.k.	Nuh. still.	Len kr.	Fra	Adresse.
Sahlgren, Olaus Johannesen . . .	9/3 46	1/12 81	1/12 81	1360	1/7 07	Tjølling.
Sandbakken, Jacob Olsen . . .	4/9 47	1/12 81	1/12 81	1360	1/7 07	Nykirke.
Nilsen, Carl . . . . .	28/10 47	1/12 81	1/12 81	1360	1/7 07	Raastad.
Lind, Johan . . . . .	21/7 50	1/12 81	1/12 81	1360	1/7 07	Jaaberg.
Melbye, Johan Olsen . . . . .	23/7 52	1/12 81	1/12 81	1360	1/7 07	Sande.
Waldén, Carl Fredrik . . . . .	7/5 55	1/12 81	1/12 81	1360	1/7 07	Tønsberg.
Olsen, Christian . . . . .	10/5 55	1/12 81	1/12 81	1360	1/7 07	Nykirke.
Olsen, Halvor . . . . .	14/2 57	1/12 81	1/12 81	1360	1/7 07	Sande.
Vestengen, Anton Larsen . . . .	9/3 49	1/2 82	1/11 82	1360	1/7 07	Asker.
Sjetnan, Lars Johannesen . . . .	2/2 52	1/12 81	19/11 82	1360	1/7 07	Larvik.
Jensen, Jens . . . . .	9/7 53	1/12 81	19/11 82	1360	1/7 07	Skien.
Eriksen, Nils Lilleaas . . . . .	14/3 55	1/1 82	19/11 82	1360	1/7 07	Holmestrand
Eriksen, Didrik . . . . .	22/4 45	19/11 82	19/11 82	1360	1/7 07	Aaklungen.
Andersen, Anton . . . . .	8/1 54	1/12 81	20/4 84	1360	1/7 07	Sem.
Jacobsen, Jacob . . . . .	9/3 56	1/7 83	1/1 85	1360	1/7 07	Larvik.
Paulsen, Anton . . . . .	1/4 56	19/11 82	16/1 88	1360	1/7 07	Holmestrand
Christensen, Christen Loe . . . .	25/12 51	1/12 73	1/10 90	1360	1/7 07	Drammen.
Korsmo, Martin Jensen . . . . .	19/7 58	1/10 83	1/4 91	1360	1/7 07	Hen.
Larsen, Peder . . . . .	13/4 54	1/4 84	13/6 91	1360	1/7 07	Høvik.
Pedersen, Paul . . . . .	10/2 56	19/11 82	9/1 92	1360	1/7 07	Aaklungen.
Sæther, Ole Jacobsen . . . . .	15/4 55	1/9 82	1/5 92	1360	1/7 07	Lysaker.
Andreassen, Nils . . . . .	9/10 49	1/12 81	1/4 93	1360	1/7 07	Bjørkedalen.
Kjølstad, Andreas Andersen . . .	14/6 60	1/12 81	1/6 94	1360	1/7 07	Vikesund.
Olsen, Johannes Lien . . . . .	6/6 47	19/11 82	1/11 94	1360	1/7 07	Kjose.
Røkaas, Gustav Johannesen . . . .	9/7 55	1/3 83	1/12 94	1360	1/7 07	Ask.
Johnsen, Andreas . . . . .	7/4 59	1/12 81	27/3 95	1360	1/7 07	Brevik.
Aspaas, John Pedersen . . . . .	8/5 57	15/12 82	27/3 95	1360	1/7 07	Ekidanger.
Engen, Hans Andreas Nilsen . . . .	10/3 58	1/11 85	16/5 96	1360	1/7 07	Skotselven.
Samuelsen, Amund . . . . .	28/2 51	1/10 83	16/3 96	1360	1/7 07	Asker.
Christoffersen, Christian . . . . .	8/1 51	19/11 82	16/9 96	1360	1/7 07	Kjose.
Lilleberg, Carl Olsen . . . . .	9/4 58	1/3 83	10/5 97	1360	1/7 07	Drammen.
Ødegaard, Hilmar . . . . .	15/5 59	19/11 82	16/10 97	1360	1/1 08	Porsgrund.
Bentsen, Carl . . . . .	4/4 58	1/10 83	1/1 98	1360	1/1 08	Lier.
Haakenstad, Ole Hansen . . . . .	12/7 58	1/11 85	1/3 98	1360	1/7 07	Hen.
Aasen, Peder Olsen . . . . .	9/9 51	16/10 77	1/12 98	1360	1/7 07	Hougsund.
Johannesen, Ole . . . . .	9/12 55	1/12 81	1/1 99	1360	1/7 07	Sandefjord.
Martinsen, Lars . . . . .	22/2 52	1/12 81	16/2 99	1360	1/7 07	Lier.
Gomsrud, Erik Halvorsen . . . . .	14/10 45	1/4 82	1/5 99	1360	1/7 07	Kongsberg.
Mathisen, Olaus . . . . .	10/12 51	1/11 85	1/2 01	1360	1/7 07	Randsfjord.
Drognæs, Gustav Olsen . . . . .	1/1 57	1/5 84	1/3 01	1360	1/1 08	Vestfossen.
Jensen, Johannes . . . . .	7/11 58	1/5 86	16/11 02	1360	1/1 09	Mjøndalen.
Olsen, Werner . . . . .	26/10 51	1/12 81	16/1 03	1360	1/1 09	Sandviken.
Rygh, Wilhelm Christoffersen . . .	27/3 60	1/10 91	16/1 03	1360	1/1 09	Kristiania.
Vestern, Carl Christensen . . . .	24/7 63	16/10 97	1/4 03	1280	1/1 10	Darbu.
Lundgren, Anders Gustav . . . . .	23/5 58	1/1 87	20/3 03	1360	1/1 09	Henefoss
Pedersen, Carl . . . . .	8/3 54	1/12 81	16/3 03	1360	1/1 10	Adal.
Monsen, Edvard . . . . .	26/1 64	1/3 92	1/4 04	1360	1/1 10	Krøderen.
Böhmer, Henrik . . . . .	30/10 58	1/7 92	21/6 05	1280	1/1 09	Røken.
Eriksen, Andreas . . . . .	17/4 54	1/12 81	1/5 07	1200	1/1 09	Horten.
Nygaard, Johan Thoresen . . . . .	25/1 56	1/1 82	21/6 07	1200	1/1 09	Skollenborg.
Solli, Edvard Olsen . . . . .	30/1 60	1/1 87	21/6 07	1200	1/1 09	Vikesund.
Sand, Thorvald Reiersen . . . . .	5/3 67	1/7 92	21/6 07	1200	1/1 09	Skjerdalen,
Johannessen, Anders . . . . .	5/3 66	16/12 93	21/6 07	1200	1/1 09	Ask.

	Født	Medl. av pens.k.	Nuh. still.	Løn kr.	Fra	Adresse.
Kortvedt, Hans Nilsen . . . . .	12/10 68	1/6 94	21/6 07	1200	1/1 09	Krekling.
Svendsen, Johan . . . . .	11/3 58	1/9 94	21/6 07	1200	1/1 09	Snarum.
Andersen, Andreas . . . . .	21/3 72	16/6 99	21/6 07	1120	1/7 08	Mjøndalen.
Hære, Gustav Olausen . . . . .	2/12 73	15/2 01	21/6 07	1120	1/7 08	Sysle.
Hansen, Karl Johan . . . . .	11/11 74	18/12 00	14/10 07	1120	1/7 08	Aamot.
Hansen, Martin . . . . .	19/6 72	1/12 96	1/6 08	1200	1/1 10	Burud.
Berntsen, Anders . . . . .	3/8 59	1/12 81	16/7 08	1120	1/7 08	Galleberg.
Aass, Ole Augustin Andersen . . . . .	20/6 66	1/7 92	21/8 08	1120	1/7 08	Drammen.
Gustavsen, Johan Anton . . . . .	3/11 74	16/4 03	1/12 08	1120	1/1 09	Skoger.
Martinsen, Erik . . . . .	24/6 67	16/9 92	16/10 09	1120	1/7 08	Røken.
Nilsen, Anton . . . . .	19/4 59	1/3 91	1/1 10	1360	1/1 10	Vikesund.

*Banevoglerer.*

Paulsen, Carl . . . . .	17/7 50	7/10 72	7/10 72	1120	1/7 08	Røken,
Hovde, Christian Nilsen . . . . .	20/10 49	1/1 77	1/1 77	1120	1/7 08	Aamot.
Lilleaas, Ole Olsen . . . . .	21/10 45	1/12 81	1/12 81	1120	1/7 08	Sande.
Moen, Johan Johannesen . . . . .	19/8 50	1/12 81	1/12 81	1120	1/7 08	Drammen.
Gabrielsen, Andreas . . . . .	28/8 51	1/12 81	1/12 81	1120	1/7 08	Raastad.
Pedersen, Hans Petter . . . . .	4/11 51	1/12 81	1/12 81	1120	1/7 08	Barkaaker.
Olsen, Markus . . . . .	9/3 52	1/12 81	1/12 81	1120	1/7 08	Sandefjord.
Halvorsen, Johan . . . . .	7/12 52	1/12 81	1/12 81	1120	1/7 08	Stokke.
Andersen, Anton . . . . .	23/12 52	1/12 81	1/12 81	1120	1/7 08	Nykirke.
Carlsen, Edvard . . . . .	18/2 55	1/12 81	1/12 81	1120	1/7 08	Raastad.
Christensen, Gustav . . . . .	19/12 55	1/12 81	1/12 81	1120	1/7 08	Nykirke.
Olsen, Knud . . . . .	28/10 56	1/12 81	1/12 81	1120	1/7 08	Tjølling.
Dystvold, Anton Nilsen . . . . .	6/6 57	1/12 81	1/12 81	1120	1/7 08	Adal.
Dalsrud, Olaus Christiansen . . . . .	15/12 60	1/12 81	1/12 81	1120	1/7 08	Sande.
Olsen, Ole . . . . .	3/1 53	1/9 82	1/9 82	1120	1/7 08	Kristiania.
Gundersen, Hans . . . . .	18/10 49	19/11 82	19/11 82	1120	1/7 08	Porsgrund.
Christiansen, Lars Emanuel . . . . .	30/10 49	19/11 82	19/11 82	1120	1/7 08	Sande.
Pedersen, Mathias . . . . .	10/10 51	19/11 82	19/11 82	1120	1/7 08	Bjørkedalen.
Lien, Carl Olsen . . . . .	15/1 55	19/11 82	19/11 82	1120	1/7 08	Kjøse.
Westli, Amund Amundsen . . . . .	20/4 55	19/11 82	19/11 82	1120	1/7 08	Aaklungen.
Carlsen, August . . . . .	10/8 56	19/11 82	19/11 82	1120	1/7 08	Larvik.
Andreassen, Ole . . . . .	1/9 54	1/7 83	1/7 83	1120	1/7 08	Asker.
Haugerud, Torger Andreassen . . . . .	20/12 44	16/4 84	16/4 84	1120	1/7 08	Porsgrund.
Westad, Martinus Pedersen . . . . .	14/4 57	1/3 86	1/3 86	1120	1/7 08	Nykirke.
Engebretsen, Hans . . . . .	16/10 63	1/4 91	1/4 91	1120	1/7 08	Hen.
Nilsen, Nils . . . . .	1/7 53	16/11 91	16/11 91	1120	1/7 08	Kjøse.
Christoffersen, Edvard . . . . .	22/4 57	16/11 91	16/11 91	1120	1/7 08	Aaklungen.
Abrahamsen, Hans Andreas . . . . .	7/4 67	7/12 91	7/12 91	1120	1/7 08	Kristiania.
Martinsen, Hans . . . . .	11/8 50	1/2 75	1/1 92	1120	1/7 08	Sandviken.
Christiansen, Lars . . . . .	4/1 54	1/6 92	1/6 92	1120	1/7 08	Tønsberg.
Narvesen, Nils . . . . .	1/4 56	1/3 93	1/3 93	1120	1/7 08	Gulskogen.
Dalsrud, Christian Jørgensen . . . . .	14/5 63	1/4 93	1/4 93	1120	1/7 08	Holmestrand
Nygaard, Hans Pedersen . . . . .	5/8 66	1/4 93	1/4 93	1120	1/7 08	Kongsberg.
Jensen, Christian . . . . .	4/7 68	16/7 93	16/7 93	1120	1/7 08	Vikesund.
Næs, Martinus Jacobsen . . . . .	24/5 69	16/7 93	16/7 93	1120	1/7 08	Larvik.
Gustad, Kristian Andreassen . . . . .	16/5 54	1/9 94	1/9 94	1120	1/7 08	Aamot.
Johnsen, Halvor . . . . .	13/10 63	1/9 94	1/9 94	1120	1/7 08	Aaklungen.
Austad, Hans Johansen . . . . .	22/6 49	1/4 88	1/1 95	1120	1/7 08	Kjøse.
Wahl, Ole Alfred A. . . . .	16/10 69	16/3 95	16/3 95	1120	1/7 08	Nakkerud.
Carlsen, Anton . . . . .	11/8 68	1/4 93	1/7 95	1120	1/7 08	Drammen.



	Født	Medl. av pens.k.	Nuh. still.	Løn kr.	Fra	Adresse.
Johnsen, Leif . . . . .	20/5 63	7/10 95	7/10 95	1120	1/7 08	Brevik.
Amundsen, Ole . . . . .	15/9 63	7/10 95	7/10 95	1120	1/7 08	Eidanger.
Lunde, Knud Johan J. . . . .	31/7 67	7/10 95	7/10 95	1120	1/7 08	Brevik.
Krog, Ole Engebretsen . . . . .	27/3 66	16/11 95	16/11 95	1120	1/7 08	Mjøndalen.
Hansen, August . . . . .	28/11 67	16/11 95	16/11 95	1120	1/7 08	Hen.
Eriksen, Peder . . . . .	2/10 70	16/11 95	16/11 95	1120	1/7 08	Eidanger.
Michalsen, Michal . . . . .	10/8 62	16/11 95	1/7 96	1120	1/7 08	Sande.
Hansen, Simen . . . . .	9/12 67	16/9 96	16/9 96	1120	1/7 08	Asker.
Stigen, Olaus Knudsen . . . . .	27/5 61	1/10 96	1/10 96	1120	1/7 08	Hougsund.
Christoffersen, Christian . . . . .	5/10 64	1/10 96	1/10 96	1120	1/7 08	Aaklungen.
Vinge, Thorvald Hansen . . . . .	6/3 67	1/10 96	1/10 96	1120	1/7 08	Nykirke.
Christensen, Christian . . . . .	23/2 68	1/10 96	1/10 96	1120	1/7 08	Lier.
Christiansen, Martin . . . . .	12/12 70	1/10 96	1/10 96	1120	1/7 08	Holmestrand
Christiansen, Iver . . . . .	9/5 64	1/8 97	1/8 97	1120	1/7 08	Skollenborg.
Ellingsen, Jacob . . . . .	30/5 69	1/2 94	16/9 97	1120	1/7 08	Kongsbjerg.
Hansen, Henrik . . . . .	22/12 50	1/11 75	1/12 98	1120	1/7 08	Lysaker.
Pedersen, Peter Oluf . . . . .	17/12 69	16/1 99	16/1 99	1120	1/7 08	Jaaberg.
Sørensen, Anders Martin . . . . .	13/2 74	16/1 99	16/1 99	1120	1/7 08	Tjølling.
Eriksen, Lars . . . . .	10/3 72	16/6 99	16/6 99	1120	1/7 08	Lier.
Hansen, Bernt Otto . . . . .	10/7 74	24/4 00	24/4 00	1120	1/7 08	Barkaaker.
Johnsen, Johan Gottfred . . . . .	27/11 69	24/4 00	24/4 00	1120	1/7 08	Skien.
Johansen, Anton . . . . .	2/2 71	1/2 01	1/2 01	1120	1/1 09	Asker.
Christiansen, Carl Gustav . . . . .	2/4 72	15/2 01	15/2 01	1120	1/1 09	Ask.
Sand, Johan Larsen . . . . .	10/9 74	15/2 01	15/2 01	1120	1/1 09	Snarum.
Johnsen, Anton Ingvard . . . . .	16/7 73	15/2 01	15/2 01	1120	1/1 09	Larvik.
Hansen, Anders . . . . .	1/8 75	15/2 01	15/2 01	1120	1/1 09	Hougsund.
Johnsen, Olaf . . . . .	10/5 70	15/2 01	15/2 01	1120	1/1 09	Larvik.
Aasen, Oscar Bernh. Pedersen . . . . .	8/11 76	16/12 01	16/12 01	1120	1/1 10	Vestfossen.
Carlsen, Johan <sup>1)</sup> . . . . .	12/2 66	16/5 02	16/5 02	1120	1/7 08	Lier
Solberg, Mathias Andersen <sup>2)</sup> . . . . .	8/9 71	1/10 00	1/11 02	1060	1/1 09	Holmestrand
Olsen, Gudbrand . . . . .	4/5 69	1/11 02	1/11 02	1060	1/1 09	Randsfjord.
Amundsen, Kristian . . . . .	4/1 66	1/1 03	1/1 03	1060	1/1 09	Hønefoss.
Haugstangen, Kristian Torsten- sen . . . . .	21/5 72	1/1 03	1/1 03	1060	1/1 09	Skjerdalen.
Antonsen, Hans . . . . .	17/6 73	1/1 03	1/1 03	1060	1/1 09	Stokke.
Kjær, Bernhard Hansen . . . . .	16/3 77	1/1 03	1/1 03	1060	1/1 09	Skien.
Monsen, Johan . . . . .	6/3 75	16/1 03	16/1 03	1060	1/1 09	Snarum.
Hafskjold, Hans Peter Pedersen . . . . .	27/5 72	16/5 03	16/5 03	1060	1/1 09	Drammen.
Jemterud, Johan . . . . .	10/1 77	16/5 03	16/5 03	1060	1/1 09	Krøderen.
Thoresen, Anders . . . . .	11/5 72	16/8 03	16/8 03	1060	1/1 10	Ask.
Strand, John Taraldsen . . . . .	8/5 70	1/9 03	1/9 03	1060	1/1 10	Skoger.
Edvardsen, Hans Andreas . . . . .	4/3 76	16/9 03	16/9 03	1060	1/1 10	Lysaker.
Hansen, Olaf . . . . .	4/12 75	1/2 04	1/2 04	1060	1/1 10	Sandviken.
Henriksen, Kristian . . . . .	8/10 74	1/10 04	1/10 04	1000	1/1 09	Skoppum.
Larsen, Carl Martin . . . . .	23/8 53	1/4 83	7/2 05	1120	1/7 08	Drammen.
Nilsen, Hans Severin . . . . .	15/6 71	8/3 05	8/3 05	1000	1/1 09	Bjerkedalen.
Nilsen, Sven . . . . .	15/8 72	1/2 01	1/10 05	1000	1/1 10	Asker.
Vestengen, Carl Antonsen . . . . .	6/8 82	16/10 05	16/10 05	1000	1/1 10	Røken.
Hilsen, Erik Ellefsen . . . . .	2/2 77	29/1 06	29/1 06	1000	1/1 10	Skoger.
Hansen, Harald Larsen . . . . .	9/2 78	1/5 07	1/5 07	940	1/1 09	Galleberg.

<sup>1)</sup> Tidl. i jernbanens tjeneste fra 1/7 96—15/7 99.

<sup>2)</sup> Fraværende fra jernbanens tjeneste fra 1/6 02—1/11 02.

	Født	Medl. av pens.k.	Nuh. still.	Løn kr.	Fra	Adresse.
Kaspersen, Martin . . . . .	13/12 76	21/6 07	21/6 07	940	1/1 09	Høvik.
Werner, Oskar . . . . .	5/10 81	21/6 07	21/6 07	940	1/1 09	Sandviken.
Grøterud, Ragnvald Gulbrandsen	13/1 73	1/8 07	1/8 07	940	1/1 10	Vikesund.
Skretteberg, Godtfred Auensen	13/8 79	1/8 07	1/8 07	940	1/1 10	Vikesund.
Olsen, Ole August . . . . .	21/1 79	1/9 07	1/9 07	940	1/1 10	Holmestrand
Pedersen, Harald . . . . .	24/8 76	1/1 08	1/1 08	940	1/1 10	Drammen.
Engene, Hans Laurits Hansen .	18/8 75	7/1 08	4/1 08	940	1/1 10	Kjøse.
Sjøblom, Karl Johan . . . . .	20/7 81	8/1 08	4/1 08	940	1/1 10	Sem.
Hæhre, Gulbrand Magnussen .	25/10 73	15/1 08	6/1 08	940	1/1 10	Sysle.
Warleff, John Carlsen . . . . .	5/11 80	21/7 08	21/7 08	880	21/7 08	Burud.
Poulsen, Hans . . . . .	21/6 70	1/2 01	21/8 08	880	21/8 08	Galleberg.
Johansen, Isak Johs. . . . .	1/6 83	1/12 08	1/9 08	880	1/12 08	Tønsberg.
Jemterud, Oluf Olavsen . . . . .	15/2 79	1/12 08	1/12 08	880	1/12 08	Krekling.
Marigaard, Sverre E. . . . .	2/8 87	16/2 09	16/2 09	880	16/2 09	Skoppum.
Koppang, Lauritz Sigurd L. . . . .	26/5 79	16/4 09	16/4 09	880	16/4 09	Drammen.
Madsen, Anton . . . . .	19/6 83	16/7 09	16/7 09	880	16/7 09	Røken.
Pedersen, Peder Magnus . . . . .	2/7 83	1/8 09	1/8 09	880	1/8 09	Sandefjord.
Andreassen, Gustav . . . . .	3/6 58	16/3 02	1/1 10	880	1/1 10	Røken.
Aas, Oskar Augustsen . . . . .	20/7 78	16/1 10	16/1 10	880	16/1 10	Sandviken.
Böhmer, Henrik Olaus . . . . .	10/10 81	16/1 10	16/1 10	880	16/1 10	Drammen.
Tangen, Halvor Halvorsen . . . . .	28/9 84	16/1 10	16/1 10	880	16/1 10	Darbu.
Thorsby, Halvor Olsen . . . . .	6/1 85	16/1 10	16/1 10	880	16/1 10	Sem.
<i>Brovogter.</i>						
Muggerud, Carl . . . . .	6/8 56	1/4 83	1/4 83	1120	1/7 08	Drammen.
Andersen, Bernt . . . . .	25/6 55	15/3 91	15/5 91	1120	1/7 08	Do.
Becher, Paul Pedersen . . . . .	28/7 68	5/12 96	5/12 96	1120	1/7 08	Do.
Wilhelmsen, Hans . . . . .	4/4 68	1/8 99	1/4 02	1120	1/7 08	Do.
Larsen, Ole . . . . .	19/8 58	30/4 09	30/6 09	880	30/6 09	Do.
<i>Brotømmermænd.</i>						
Brekke, Syvert . . . . .	9/1 46	1/7 91	1/7 91	1360	1/7 08	Drammen.
Iversen, Christian . . . . .	28/1 60	1/6 97	1/6 97	1300	1/1 09	Ask.
Jahren, Auen Andreassen . . . . .	12/1 62	15/8 00	15/8 00	1300	1/1 09	Nakkerud.
Rud, Christian Olsen . . . . .	18/10 58	15/8 00	15/8 00	1300	1/1 09	Nakkerud.
Andersen, Alfred . . . . .	27/10 63	15/8 00	15/8 00	1300	1/1 09	Hougsund.
Brække, Anders . . . . .	25/7 69	15/8 00	15/8 00	1300	1/7 08	Drammen.
Pedersen, Peter Olaus . . . . .	8/4 49	15/9 00	15/9 00	1300	1/1 09	Do.
Bakken, Nils Otter Andersen . . . . .	28/8 59	15/9 00	15/9 00	1300	1/1 09	Skotselven.
Bakken, Peter Anton Andersen	17/8 62	16/11 01	16/11 01	1300	1/1 09	Do.
<i>Haandverkerer.</i>						
Thomassen, Hans . . . . .	4/11 45	1/4 88	1/4 88	3.85	1/7 08	Holmestrand
Johansen, Jacob . . . . .	6/6 65	1/3 97	1/3 97	4.75	1/7 08	Drammen.
Larsen, Christian . . . . .	2/7 60	1/3 97	1/3 97	4.75	1/7 08	Do.
Ødegaard, Olaf Lützen . . . . .	12/4 80	16/6 04	16/6 04	4.35	1/7 08	Larvik.
Sunde, Ole Olsen . . . . .	9/1 69	9/11 04	9/11 04	1550 <sup>1)</sup>	1/1 09	Vikesund.
Vedderhus, Peder Pedersen . . . . .	3/10 76	21/4 06	21/4 06	4.35	1/7 08	Larvik.
Hamborg, Karl Ludvig . . . . .	13/6 79	1/1 08	1/1 08	4.00	1/7 08	Hougsund.
Gulbrandsen, Gulbrand Adolf . . . . .	16/11 80	1/1 08	1/1 08	3.50	1/7 08	Drammen.
<i>Fjeld- og tunnelvogter.</i>						
Thronsen, Truls . . . . .	30/8 42	1/4 83	1/4 83	960	1/1 10	Holmestrand
Christiansen, Andreas . . . . .	4/11 42	1/4 88	1/4 88	960	1/1 10	Kjøse.
Henriksen, Christian . . . . .	4/8 60	1/10 00	1/10 00	900	1/1 10	Kjøse.
Mathiasen, Oluf Lauritz . . . . .	1/2 70	1/2 08	1/2 08	960	1/1 10	Aaklungen.

1) pr. aar.



### 3. trafikdistrikt.

Adresse: **Hamar.**

Linjerne Eidsvold—Hamar (58.4 km., aapnet  $\frac{9}{11}$  80), Hamar—Otta (171 km., aapnet til Tretten  $\frac{15}{11}$  94, i sin helhet  $\frac{2}{11}$  96) samt Hamar—Tønset (221.5 km., aapnet: strækningen Hamar—Grundset  $\frac{6}{10}$  62, Grundset—Rena  $\frac{22}{10}$  71, Rena—Koppang  $\frac{14}{12}$  75, Koppang—Tønset  $\frac{17}{10}$  77). Samlet længde: 451 km.

#### Trafikavdelingen.

<i>Driftsbestyrer.</i>	Født	Medl. av pens.k.	Nuh. still.	Løn kr.	Fra	Adresse.
Røed, Christen Backer (R. <sup>1</sup> St. O. O.) . . . . .	$\frac{18}{10}$ 47	$\frac{1}{4}$ 83	$\frac{12}{3}$ 96	6000	$\frac{1}{1}$ 08	Hamar.
<i>Driftsassistent.</i>						
Hartmann, Wilhelm Andreas . . . . .	$\frac{6}{3}$ 76	$\frac{22}{12}$ 08	$\frac{11}{7}$ 01	3200*	$\frac{22}{12}$ 08	Do.
<i>Distriktskasserer.</i>						
Monssen, Bernhard Olaf . . . . .	$\frac{22}{10}$ 65	$\frac{1}{4}$ 85	$\frac{24}{2}$ 98	2400	$\frac{1}{7}$ 07	Do.
<i>Fuldmægtig.</i>						
Gramm, Claus Koefoed . . . . .	$\frac{11}{5}$ 67	$\frac{1}{7}$ 83	$\frac{20}{7}$ 95	2200	$\frac{1}{7}$ 07	Do.
<i>Kontorister.</i>						
Kjelsrud, O. . . . .	$\frac{15}{2}$ 72	$\frac{1}{1}$ 94	$\frac{15}{1}$ 02	1680	$\frac{1}{1}$ 10	Do.
Søbak, Even . . . . .	$\frac{13}{4}$ 70	$\frac{1}{3}$ 94	$\frac{22}{6}$ 02	1680	$\frac{1}{1}$ 10	Do.
<i>Kontorbetjent.</i>						
Svendsen, Ole . . . . .	$\frac{22}{7}$ 82	$\frac{6}{1}$ 01	$\frac{11}{5}$ 03	1120	$\frac{1}{1}$ 09	Do.

#### Stationsmesterer.

							Station.
Aasumb, Ole . . . . .	$\frac{1}{2}$ 57	$\frac{1}{2}$ 71	$\frac{18}{6}$ 07	2000	$\frac{1}{1}$ 09	Minne (VI.)	
Blegen, Herman Jansen . . . . .	$\frac{28}{6}$ 53	$\frac{15}{6}$ 77	$\frac{21}{1}$ 03	1800	$\frac{1}{7}$ 07	Morskogen (VII.)	
Tomter, Helge . . . . .	$\frac{7}{6}$ 69	$\frac{1}{5}$ 89	$\frac{20}{6}$ 09	1800	$\frac{1}{7}$ 07	Espen (VII.)	
Michelsen, Christian . . . . .	$\frac{24}{4}$ 47	$\frac{1}{5}$ 72	$\frac{18}{6}$ 78	1800	$\frac{1}{7}$ 07	Tangen (VII.)	
Løchen, Anton Simensen . . . . .	$\frac{20}{1}$ 56	$\frac{1}{12}$ 72	$\frac{15}{10}$ 80	2000	$\frac{1}{7}$ 07	Stange (VI.)	
Lystad, Syver Martiniussen . . . . .	$\frac{20}{3}$ 47	$\frac{14}{12}$ 75	$\frac{2}{11}$ 81	1800	$\frac{1}{7}$ 07	Ottestad (VII.)	
Abell, Michael Bentzen Hall . . . . .	$\frac{7}{10}$ 44	$\frac{11}{8}$ 60	$\frac{3}{8}$ 92	3200	$\frac{1}{7}$ 07	Hamar (II.)	
Sæther, Gulbrand . . . . .	$\frac{22}{1}$ 54	$\frac{1}{11}$ 74	$\frac{18}{7}$ 01	2000	$\frac{1}{7}$ 07	Brumunddalen (VI.)	

\*) Midlertidig regulert.

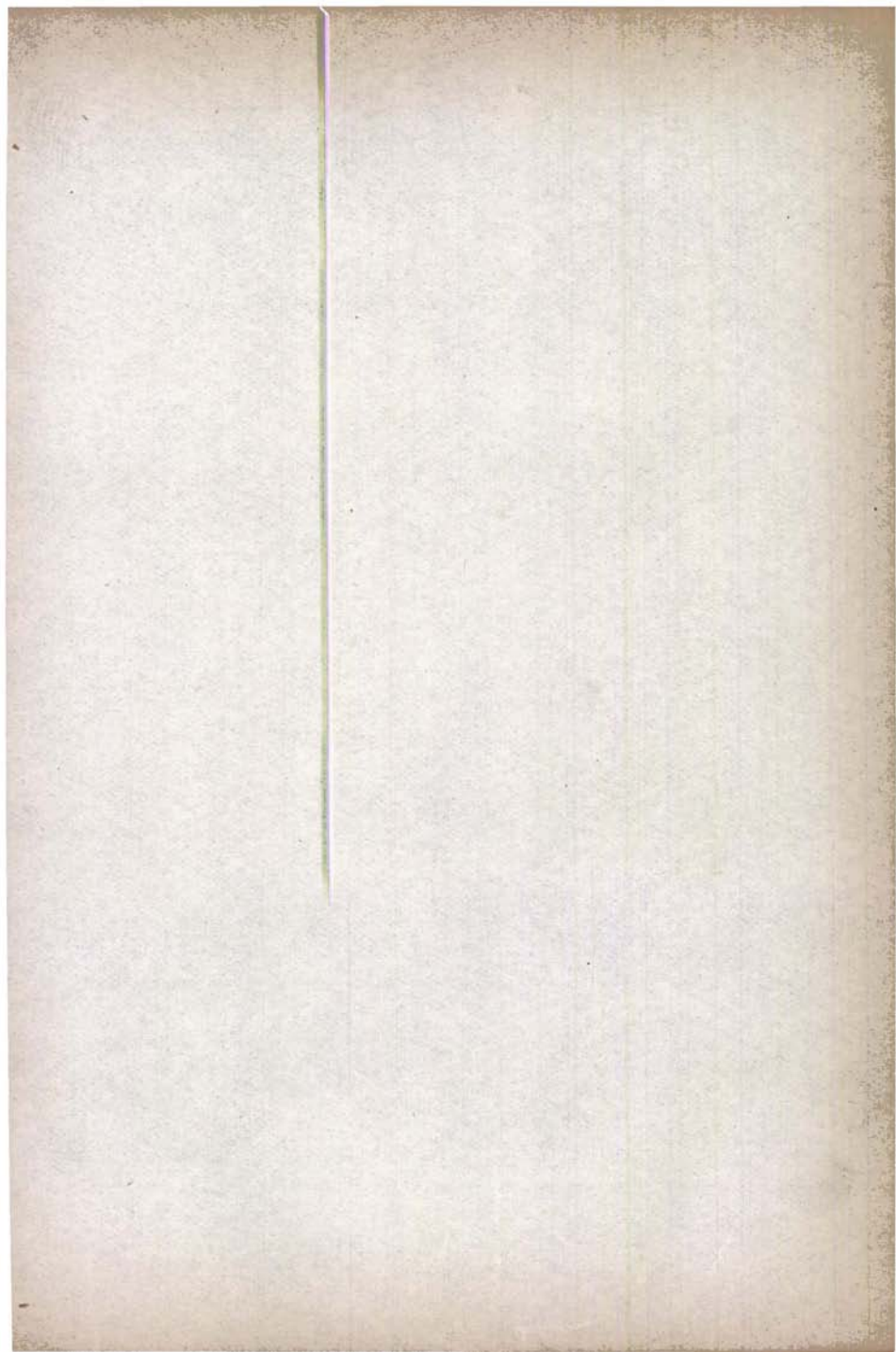



	Født	Medl. av pens.k.	Nuh. still.	Løn kr.	Fra	Station.
Moen, Johan Christiansen . . . . .	7/10 60	12/12 77	11/9 94	1800	1/7 07	Veldre (VII.)
Madsen, Johan . . . . .	22/6 51	16/10 75	24/6 01	1800	1/7 07	Tande (VII.)
Slaatten, Taale . . . . .	22/6 49	1/8 81	11/9 94	1800	1/7 07	Moelven (VII.)
Harstad, Olaf . . . . .	16/4 58	1/2 79	23/10 94	1800	1/7 07	Ring (VII.)
Stabell, Hans Andreas . . . . .	27/7 64	20/11 82	1/10 02	1800	1/7 07	Brottem (VII.)
Børsting, Sivert . . . . .	22/4 43	1/2 82	3/12 02	2600	1/7 07	Lillehammer (IV.)
Stauch, Andreas Johansen . . . . .	12/3 47	12/11 82	1/12 89	1800	1/7 07	Faaberg (VII.)
Hensvold, Anders Pedersen . . . . .	20/9 59	1/1 78	11/9 94	1800	1/7 07	Øier (VII.)
Steen, Ole Martin Kristensen . . . . .	13/1 61	9/12 78	11/9 94	1800	1/7 07	Tretten (VII.)
Røhne, Christian . . . . .	20/10 61	1/7 82	23/9 94	1800	1/7 07	Ringebu (VII.)
Gulbrandsen, Johan . . . . .	10/1 62	1/12 81	9/1 07	1800	1/7 07	Hundorp (VII.)
Jørgensen, Georg Andreas . . . . .	30/4 64	1/12 81	16/9 03	1800	1/1 08	Vinstra (VII.)
Larsen, Tron . . . . .	5/1 48	13/10 68	30/7 96	2400	1/7 07	Otta (V.)
Larsen, Ulrik . . . . .	11/3 66	20/4 85	21/8 08	1800	1/7 07	Hjellum (VII.)
Fladaas, Jens Antonius . . . . .	20/10 66	1/4 92	20/6 08	1800	1/7 07	Ilseeng (VII.)
Sannerud, Michael . . . . .	28/7 67	1/5 90	12/10 02	1800	1/7 07	Hørsand (VII.)
Frydenlund, Anton Hansen . . . . .	28/6 58	24/11 82	20/7 99	2000	1/7 07	Aadalsbrug (VI.)
Østbye, Amund . . . . .	11/4 64	1/4 83	22/11 02	2000	1/7 07	Løiten (VI.)
Gundersen, Henrik Bernhard . . . . .	2/7 54	1/7 69	12/3 00	2400	1/7 07	Elverum (V.)
Lunde, Olauer Johannessen . . . . .	27/2 59	1/8 80	26/10 03	1800	1/7 07	Aasta (VII.)
Isachsen, Hakon (fortj. med. 2) . . . . .	22/12 42	1/9 71	12/6 80	2000	1/7 07	Rena (VII.)
Frantzen, Frantz . . . . .	5/1 69	1/1 86	29/6 05	1800	1/7 07	Stenviken (VII.)
Jensen, Ludvig . . . . .	16/9 61	30/11 97	30/11 97	1800	1/7 07	Rasten (VII.)
Nordbye, Christian . . . . .	21/10 58	1/10 83	16/10 09	1500	22/11 09	Stai (VII.)
Sanner, Richard Wilhelm . . . . .	21/10 58	1/2 75	1/9 85	1800	1/7 07	Koppang (VII.)
Grotting, Edvard . . . . .	5/9 58	1/3 81	8/1 95	1800	1/7 07	Atna (VII.)
Lorentzen, Johan Ludvig . . . . .	1/7 64	12/5 83	7/1 03	1800	1/7 07	Hanestad (VII.)
Nilssen, Olaus . . . . .	21/10 64	1/4 83	22/4 03	1800	1/7 07	Lillelvedal (VII.)
Østby, Martinius . . . . .	7/5 54	7/10 77	12/10 05	2000	1/7 07	Tønset (VI.)

*Ekspeditører.*

## Adresse.

Kjelgaard, Anton Iversen . . . . .	26/4 66	1/1 92	12/12 09	1450		Jesnes.
Almaas, Jacob . . . . .	3/5 72	1/1 94	29/9 09	1450	15/11 09	Bergsensg.
Hernæs, Henrik Hansen . . . . .	29/10 59	12/11 80	7/4 04	1450	1/1 08	Hunder.
Pedersen, Iver . . . . .	9/9 50	1/11 80	16/6 98	1450	1/7 07	Myre.
Bjørnstad, Harald . . . . .	3/4 66	24/9 83	28/1 04	1250	1/7 07	Harpefoss.
Johansen, Markus . . . . .	14/1 71	1/6 89	12/3 08	1150	1/5 08	Kvam.
Schjerven, Haakon Nilsen . . . . .	13/4 68	1/7 84	25/9 02	1150	1/7 07	Sjoa.
Gramm, Christoffer Frimann . . . . .	12/12 71	1/6 93	16/12 08	1450	1/2 09	Øksna.
Røed, Hagbart Emanuel . . . . .	2/8 73	1/6 92	9/9 08	1450	16/10 08	Ophus.
Moren, Tollef . . . . .	7/1 51	3/12 75	8/11 94	1450	1/7 07	Barkald.

*Stationsfuldmægtiger.*

Gaard, Torstein . . . . .	23/9 69	1/2 88	7/6 00	2200	1/1 08	Hamar.
Andersen, Ludvig . . . . .	1/2 72	1/2 90	1/11 05	2200	1/1 10	Do.
Olsen, Mikkel . . . . .	12/4 72	1/11 87	4/12 09	1900	15/2 10	Do.

*Formand for omlæsningen.*

Larsen, Ole . . . . .	8/10 55	1/12 75	1/11 80	1700	1/7 07	Hamar.
-----------------------	---------	---------	---------	------	--------	--------

*Stationskontorister.*

Minken, Martin . . . . .	10/8 68	1/8 86	1/11 92	1800	1/7 07	Hamar.
Hansen, Oskar Alexander . . . . .	11/1 71	1/11 88	16/3 97	1800	1/7 07	Tønset.
Holm, Ole Martin Severinsen . . . . .	25/12 70	1/11 91	12/12 98	1800	1/1 09	Elverum.

	Født	Medl. av pens.k.	Nuh. still.	Løn kr.	Fra	Adresse.
Dahl, Ole Sørensen . . . . .	16/7 75	2/10 93	13/10 99	1800	1/1 10	Hamar.
Stensen, Gunder . . . . .	18/2 70	15/8 92	17/1 01	1680	1/1 09	Do.
Evensmo, Simen . . . . .	15/4 71	1/9 93	7/10 01	1680	1/1 10	Do.
Rønning, Ole Martin . . . . .	19/12 69	11/9 94	7/1 03	1560	1/1 09	Lillehammer.
Halvorsen, Alf . . . . .	23/3 76	1/4 94	13/9 03	1680	1/1 10	Do.
Holland, Nils Eriksen . . . . .	14/9 70	11/9 94	5/1 05	1560	1/1 09	Hamar.
Barmoen, Esten Larsen . . . . .	23/3 72	16/6 98	11/1 05	1320	1/1 09	Do.
Alhough, Johannes L. . . . .	22/1 73	11/9 94	20/10 07	1440	1/1 10	Do.
Hernæs, Halvdan . . . . .	7/9 74	20/1 94	23/9 08	1320	19/10 08	Do.
Nordhagen, Edvard L. . . . .	19/5 73	11/9 94	13/2 09	1560	20/3 09	Otta.

*Stasjonsformænd.*

Bredesen, Martinius . . . . .	14/2 55	1/1 89	11/9 94	1360	1/7 07	Lillehammer.
Klippen, Anton . . . . .	16/4 46	1/11 92	11/9 94	1360	1/7 07	Hamar.
Evensen, Anders . . . . .	12/11 61	1/2 91	1/7 98	1360	1/7 07	Elverum.
Hansen, Lars . . . . .	28/4 67	17/4 95	7/1 03	1360	1/7 07	Hamar.
Enoksen, Jens . . . . .	5/2 69	7/11 94	7/10 03	1360	1/7 07	Do.
Skurdal, Ole Iversen . . . . .	9/6 51	4/11 80	1/4 06	1360	1/1 08	Do.
Ruud, Ole Larsen . . . . .	25/2 68	4/11 94	1/1 09	1360	1/7 07	Otta.

*Vognskriver.*

Haraldsen, Martin . . . . .	9/12 65	2/11 92	1/1 09	1360	1/1 09	Hamar.
-----------------------------	---------	---------	--------	------	--------	--------

*Skiftekonduktører.*

Evensen, Bernt . . . . .	29/11 56	1/6 88	2/10 94	1360	1/7 07	Hamar.
Holter, Carl Christiansen . . . . .	20/9 67	16/11 96	21/10 03	1360	1/1 09	Do.
Sigstad, Ole Olsen . . . . .	21/3 73	1/12 97	9/1 09	1280	1/1 10	Do.

*Sporskifterer.*

Kristensen, Andreas . . . . .	18/2 55	16/10 77	1/6 88	1220	1/7 07	Lillelvedal.
Eriksen, Bersvend . . . . .	24/12 50	1/3 81	1/6 88	1220	1/7 07	Tønset.
Antonsen, Johan . . . . .	23/4 45	1/5 74	1/3 98	1220	1/7 07	Elverum.
Bryhn, Bernt Lemiksen . . . . .	26/12 66	16/11 96	1/6 01	1220	1/1 09	Koppang.
Johnsen, Karsten . . . . .	23/9 71	16/1 98	4/10 01	1220	1/1 10	Hamar.
Engebreetsen, Ole . . . . .	21/1 67	16/9 98	23/2 03	1140	1/7 07	Do.
Haagensen, Peter Charlot . . . . .	30/1 76	15/10 99	5/11 03	1140	1/1 08	Do.
Pedersen, Johan . . . . .	26/5 74	7/12 00	23/6 07	1140	1/1 09	Lillehammer.
Børesen, Ole . . . . .	12/11 67	1/5 98	9/8 07	1140	1/1 08	Rena.
Svingen, Olaf . . . . .	5/10 79	13/10 99	1/1 08	1140	1/7 08	Hamar.
Syversen, Ole . . . . .	1/4 76	1/2 01	1/5 08	1140	1/1 09	Do.
Tollefsen, Martin . . . . .	28/9 75	20/10 99	1/2 09	1140	1/2 09	Do.
Evensen, Edvard . . . . .	20/6 74	1/6 00	1/10 09	1140	1/10 09	Do.

*Pakkekjører.*

Evensen, Hans . . . . .	28/7 53	1/6 88	2/10 94	1220	1/7 07	Do.
-------------------------	---------	--------	---------	------	--------	-----

*Telegrafkyndige stationsbetjener.*

Hernæs, Kristoffer . . . . .	10/1 73	1/3 98	14/4 99	1220	1/1 09	Ottestad.
Rustad, Olaf . . . . .	19/3 73	1/10 98	15/4 99	1220	1/1 09	Hanestad.
Sperre, Ole Erlandsen . . . . .	6/7 76	1/5 99	16/9 99	1220	1/1 10	Ringeby.
Ensby, Johannes . . . . .	31/7 79	26/6 99	1/10 99	1220	1/1 10	Tande.
Torp, Ingvar Martin . . . . .	8/4 79	11/1 00	11/1 00	1220	1/1 10	Tretten.
Hjerkinn, Hans . . . . .	18/1 75	3/2 00	3/2 00	1220	1/1 10	Lillehammer.
Thorstad, Lars Olsen . . . . .	24/6 73	9/4 00	9/4 00	1220	1/1 10	Do.
Ekeberg, Edvard Marius . . . . .	8/4 78	17/9 00	17/9 00	1140	1/7 07	Tangen.



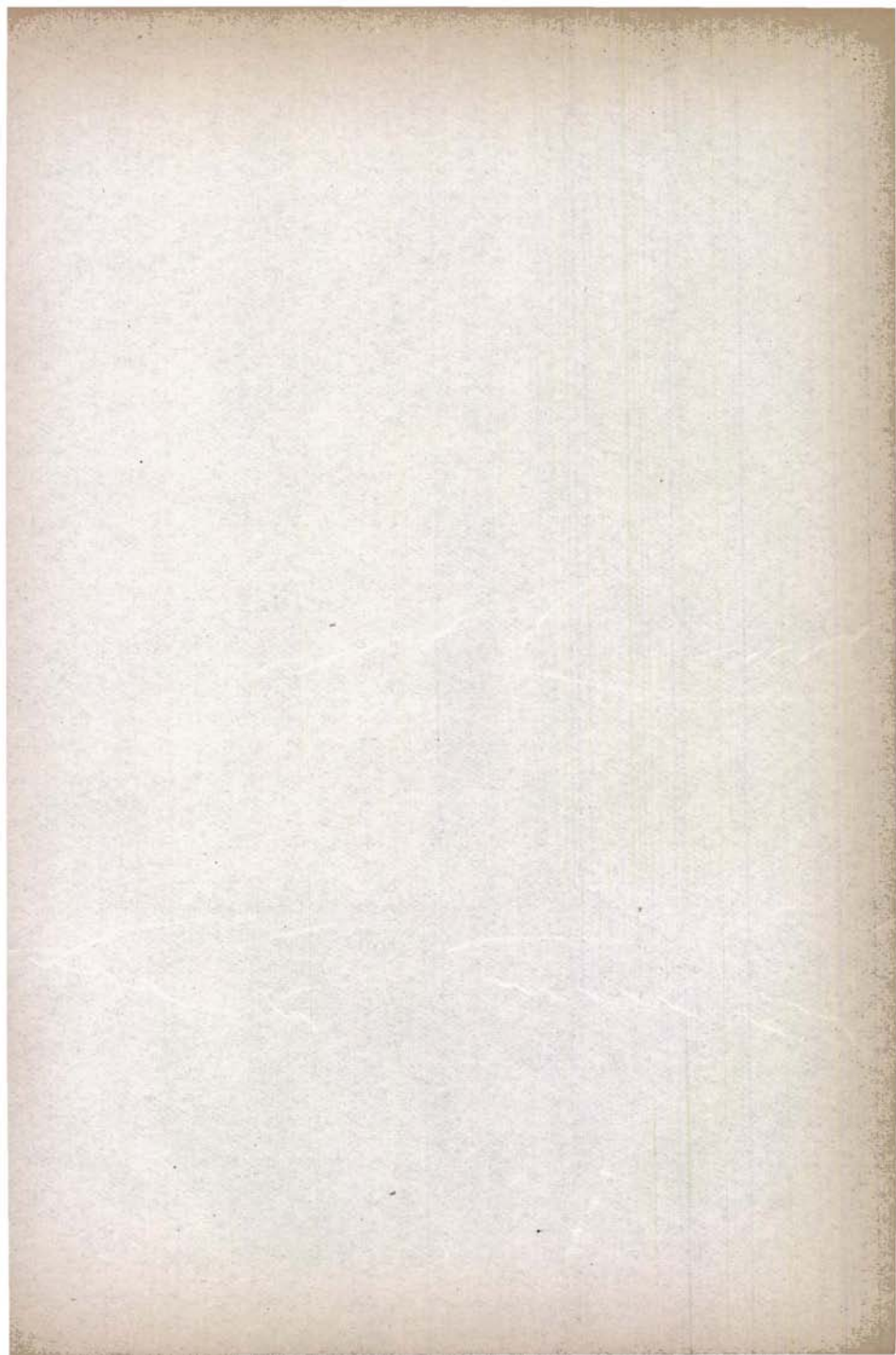

	Født	Medl. av pens.k.	Nuh. still.	Løn kr.	Fra	Adresse.
Alme, Severin Karinussen . . . . .	12/3 78	1/5 00	1/1 01	1140	1/7 07	Atna.
Trønnes, Edvard Simensen . . . . .	20/11 73	8/5 99	1/5 01	1140	1/7 07	Koppang.
Ruud, Hilmar Leonard . . . . .	1/12 81	1/5 01	1/3 02	1140	1/1 08	Minne.
Hansen, Johan . . . . .	27/3 72	16/9 00	10/10 02	1140	1/7 07	Aaalsbrug.
Stubbraaten, Peder . . . . .	4/9 81	8/5 01	18/4 03	1140	1/1 09	Espen.
Julsrud, Kristian . . . . .	12/9 80	1/5 02	16/8 03	1140	1/1 10	Stai.
Larsen, Christian Adolf . . . . .	1/11 82	1/2 00	1/10 03	1140	1/1 10	Faaberg.
Toverud, Gunder . . . . .	25/8 79	30/4 03	8/11 04	1060	1/7 08	Brettum.
Høye, Johan Mauritz . . . . .	8/8 79	1/5 03	1/12 04	1060	1/7 08	Tønsset.
Hansen, Syver . . . . .	12/11 77	1/4 97	8/2 05	1220	1/1 10	Hamar.
Rønning, Markus Hilmar . . . . .	1/3 80	21/8 03	1/3 05	1060	1/7 08	Lillelvedal.
Lindvig, Thor . . . . .	5/12 78	20/5 04	1/11 05	1060	1/7 08	Hundorp.
Alme, Karl Johan . . . . .	2/1 82	16/12 04	1/4 06	1060	1/1 09	Rena.
Østbye, Helge Julius . . . . .	15/8 85	1/7 03	11/12 07	980	1/1 10	Veldre.
Lund, Christian . . . . .	10/12 65	10/11 03	11/4 08	1140	1/1 10	Løiten.
Strand, Ole Jacob . . . . .	27/2 84	8/1 08	20/6 08	980	1/1 10	Do.
Lindstad, Ingvar Georg . . . . .	13/4 85	4/10 03	17/8 08	900	11/9 08	Otta.
Gundersen, Arne . . . . .	20/12 85	7/11 03	16/11 08	900	16/11 08	Stange.
Andreassen, Haakon Ragnvald . . . . .	3/10 87	1/3 05	17/11 08	900	17/11 08	Moelven.
Bronken, Kristian . . . . .	27/1 83	1/10 07	9/12 08	980	1/1 10	Tangen.
Bjølgerud, Kristian . . . . .	28/8 89	2/1 08	7/12 08	900	7/12 08	Ilseeng.
Ruud, Andreas . . . . .	4/2 90	8/1 08	23/1 09	900	9/2 09	Øier.
Lunde, Ivar Zeus . . . . .	24/1 90	1/12 08	24/1 09	900	11/2 09	Elverum.
Nielsen, Oluf Alfred . . . . .	10/9 83	1/4 00	7/6 09	1220	21/6 09	Vinstra.
Berger, Oluf . . . . .	6/7 83	20/12 05	16/6 09	1060	1/1 10	Lillelvedal.
Skjefstad, Jørgen . . . . .	4/10 83	7/6 09	2/2 10	900	10/2 10	Hjellum.
Hagen, Anton . . . . .	9/11 88	15/2 10	15/2 10	900	15/2 10	Rena.

*Vaktmænd.*

Tangen, Bernt Olsen . . . . .	17/8 55	20/10 94	1/9 00	1220	1/7 08	Hamar.
Olsen, Lars . . . . .	30/8 67	1/9 00	1/9 00	1140	1/7 08	Do.
Christiansen, Christen . . . . .	4/8 53	1/12 05	1/12 05	1060	1/1 10	Tønsset.

*Telegrafister.*

Granberg, Didrik . . . . .	4/12 52	20/5 83	8/11 94	1280	1/7 07	Hamar.
Olsen, Fredrik . . . . .	13/6 64	1/2 85	16/10 01	1280	1/7 07	Ring.
Stensbye, Kristoffer . . . . .	28/1 75	1/10 98	1/10 98	1220	1/1 09	Koppang.
Opsetmoen, Anton . . . . .	18/12 78	24/12 98	24/12 98	1200	1/7 07	Lillehammer.
Johansen, Einar . . . . .	22/9 79	1/2 98	1/3 99	1200	1/7 07	Hamar.
Møren, Nils Oscar . . . . .	20/10 80	1/7 98	1/6 99	1200	1/7 07	Hamar.
Løken, Ole Simensen . . . . .	29/8 79	14/9 99	17/10 99	1200	1/1 08	Lillehammer.
Steen, Georg . . . . .	13/4 81	15/1 96	1/1 00	1200	1/1 10	Hamar.
Stenberg, Olaf . . . . .	24/12 79	15/2 00	15/2 00	1200	1/1 08	Hamar.
Haraldsen, Einar . . . . .	18/3 82	1/3 99	2/1 01	1200	1/1 09	Do.
Sveberg, Nils . . . . .	31/3 78	18/2 01	15/2 01	1200	1/1 09	Do.
Bjølgerud, Jens . . . . .	6/7 81	10/4 00	1/3 01	1200	1/1 09	Do.
Larsen, Oscar . . . . .	8/9 80	1/9 01	1/11 01	1200	1/1 10	Tønsset.
Slaatten, Marius . . . . .	17/4 82	15/6 99	2/3 02	1200	1/1 10	Hamar.
Opsahl, Anders . . . . .	6/4 75	1/11 01	1/8 04	1140	1/1 10	Brumunddalen
Grue, Erik P. . . . .	20/4 80	17/12 04	1/4 06	1060	1/1 09	Lillelvedal.
Olsen, Oskar Georg . . . . .	9/8 85	1/1 04	1/5 06	1040	1/1 10	Elverum.
Hernæs, Carsten Nikolai . . . . .	20/1 83	1/7 02	1/9 06	960	1/1 09	Morskogen.
Bergh, Einar . . . . .	12/10 85	10/12 07	10/12 07	960	1/1 10	Stange.
Rustad, Harald . . . . .	27/11 90	2/12 08	19/11 09	880	24/11 09	Elverum.



<i>Telegrafistinde.</i>	Født	Medl. av pens.k.	Nuh. still.	Løn kr.	Fra	Adresse.
Sidselrud, Ovidia Marie . . . . .	30/5 49	1/5 70	1/5 70	1280	1/7 07	Hamar.
<i>Kassersker.</i>						
Schrøder, Aagot . . . . .	22/4 75	16/4 98	16/4 98	1280	1/7 09	Hamar.
Eielsen, Oline Marie . . . . .	30/9 77	16/8 02	16/8 02	1120	1/1 09	Do.
<i>Stationsbetjenter, andre.</i>						
Stenberg, Ole . . . . .	18/8 50	14/12 75	1/11 77	1120	1/7 08	Hamar.
Amundsen, Julius . . . . .	10/4 55	1/1 84	1/1 84	1120	1/7 08	Do.
Larsen, Andreas . . . . .	2/12 51	1/1 89	1/1 89	1120	1/7 08	Do.
Bakke, Andreas Larsen . . . . .	29/7 66	9/11 94	9/11 94	1120	1/7 08	Do.
Aalerud, Ole Eliassen . . . . .	7/9 72	1/5 98	1/5 98	1120	1/7 08	Hamar.
Løvlie, Mathias Olsen . . . . .	7/12 66	16/6 99	16/6 99	1120	1/7 08	Aadalsbrug.
Kjeldsen, Anton . . . . .	1/7 77	17/1 01	17/1 01	1120	1/1 09	Hamar.
Johansen, Martinus . . . . .	16/8 64	23/10 91	19/2 01	1120	1/7 08	Do.
Løken, Kristian Simensen . . . . .	20/10 76	5/10 01	5/10 01	1120	1/1 10	Do.
Bakke, Lars Andreassen . . . . .	28/9 78	10/10 01	10/10 01	1120	1/1 10	Do.
Andersen, Pauli . . . . .	3/7 76	1/4 02	1/4 02	1120	1/1 10	Do.
Olsen, Anders . . . . .	3/1 80	29/6 02	29/6 02	1120	1/1 10	Do.
Hernæs, Gudbrand August . . . . .	14/1 81	12/7 02	12/7 02	1060	1/1 09	Do.
Barmoen, Peder Larsen . . . . .	18/9 80	19/9 02	19/9 02	1060	1/1 09	Do.
Lie, Ole Johannessen . . . . .	19/5 79	15/2 03	15/2 03	1060	1/1 09	Do.
Jansen, Ole . . . . .	14/9 73	1/4 03	1/4 03	1060	1/1 09	Lillehammer.
Gundersen, Sverre . . . . .	10/7 82	20/6 04	20/6 04	1060	1/1 10	Hamar.
Pedersen, Andreas . . . . .	10/3 81	16/9 04	16/9 04	1000	1/1 09	Do.
Olsen, Ole . . . . .	3/2 81	1/3 05	1/3 05	1000	1/1 09	Hamar.
Olsen, Ole Christian . . . . .	27/3 56	20/10 05	20/10 05	1000	1/1 10	Elverum.
Mathisen, Ludvig Arthur . . . . .	20/7 80	11/4 06	11/4 06	1000	1/1 10	Stange.
Klevstad, Fredrik Jørgen . . . . .	14/11 80	1/4 07	1/4 07	940	1/1 09	Moelven.
Klippen, Jørgen . . . . .	25/5 80	29/6 07	29/6 07	940	1/1 09	Hamar.
Kulstad, Peder Johnsen . . . . .	2/5 82	16/12 07	16/12 07	940	1/1 10	Do.
Hagen, Haakon . . . . .	9/3 77	16/5 08	16/5 08	940	1/1 10	Do.
Linn, Olav . . . . .	27/11 81	18/5 08	18/5 08	940	1/1 10	Do.
Schøyen, Emil Paul Markus . . . . .	6/11 83	29/6 08	29/6 08	940	1/1 10	Do.
Stenberg, Oscar . . . . .	14/8 84	4/8 08	4/8 08	880	4/8 08	Do.
Larsen, Lars . . . . .	14/7 86	20/11 08	20/11 08	880	20/11 08	Do.
Andersen, Olaf . . . . .	13/2 80	6/1 09	6/1 09	880	6/1 09	Do.
Erlandsen, Olaf . . . . .	14/6 86	13/2 09	13/2 09	880	13/2 09	Lillehammer.
Skjefstad, Jørgen . . . . .	4/10 83	7/6 09	7/6 09	880	7/6 09	Hamar.
Nordbye, Alfred . . . . .	4/10 88	16/6 09	16/6 09	880	16/6 09	Otta.
Olsen, Peder . . . . .	3/12 77	29/10 09	29/10 09	880	29/10 09	Hamar.
Gundersen, Trygve . . . . .	21/10 84	30/10 09	30/10 09	880	30/10 09	Elverum.
Løken, Sigurd S. . . . .	29/10 85	31/10 09	31/10 09	880	31/10 09	Faaberg.
Gustu, Karl Henrik M. . . . .	10/3 09	1/11 09	1/11 09	880	1/11 09	Veldre.
Faraasen, Severin M. . . . .	10/8 73	22/11 09	22/11 09	1120	22/11 09	Hamar.
Larsen, Jørgen Albert . . . . .	30/8 84	10/1 10	10/1 10	880	10/1 10	Stange.
<i>Bud.</i>						
Steen, Olav Markus . . . . .	22/11 90	21/8 08	21/8 08	570	1/1 10	Hamar.
<i>Overkonduktører.</i>						
Sveen, Lars Christoffersen . . . . .	11/2 57	1/3 81	1/1 85	1850	1/7 07	Hamar.
Bjelgerud, Andreas Hansen . . . . .	20/1 54	1/3 81	17/12 89	1850	1/7 07	Do.

	Født	Medl. av pens.k.	Nuh. still.	Løn kr.	Fra	Adresse.
Høyde, John Eriksen . . . . .	10/10 59	1/3 81	3/11 91	1850	1/7 07	Hamar.
Fjeldhaug, Martin Nilsen . . . . .	4/12 56	1/3 82	24/7 94	1850	1/7 07	Do.
Nilsen, Helmer . . . . .	11/8 51	1/1 76	11/9 94	1850	1/7 07	Do.
Guldahl, Henrik . . . . .	10/6 59	6/12 78	11/9 94	1850	1/7 07	Do.
Lund, Ole Nilsen . . . . .	24/6 59	1/6 82	11/9 94	1850	1/7 07	Do.
Jensen, Andreas . . . . .	24/9 53	1/5 83	11/9 94	1850	1/7 07	Do.
Koppang, Simen . . . . .	25/8 62	1/3 88	6/2 96	1850	1/7 07	Do.
Ebro, Syver Sigvardtsen . . . . .	22/3 59	1/3 81	25/5 97	1850	1/7 07	Do.
Trandum, Gudbrand Jensen . . . . .	4/11 59	1/1 85	23/2 99	1850	1/7 07	Do.
Olsen, Christian . . . . .	3/3 52	1/11 82	3/6 99	1850	1/7 07	Do.
Grundt, Ludvig Alfred Larsen . . . . .	24/12 69	12/11 89	14/2 01	1850	1/7 07	Do.
Hagen, Johan Gulbrandsen . . . . .	19/4 58	30/7 02	13/10 04	1850	1/1 09	Do.
Johansen, Petter . . . . .	6/1 57	1/8 84	27/7 05	1850	1/1 10	Eidsvold.
Kløvstad, Peter Andreassen . . . . .	26/8 65	1/11 89	13/10 05	1850	1/1 10	Hamar.
Nordlie, Jens Nilsen . . . . .	1/1 62	1/1 89	16/2 07	1700	1/1 09	Elverum.
Olsen, Kristen . . . . .	28/6 70	1/7 89	29/6 07	1700	1/1 09	Lillehammer.
Svane, Peter Otto Hansen . . . . .	5/3 63	16/12 89	12/9 07	1700	1/1 10	Hamar.

*Underkonduktører.*

Mikkelsen, Helge . . . . .	1/5 65	1/11 89	21/9 93	1500	1/7 07	Hamar.
Ingstad, Johan Engebretsen . . . . .	4/1 68	1/1 94	10/8 94	1500	1/7 07	Do.
Hoelseth, Ole Tollefsen . . . . .	28/5 56	1/4 81	11/9 94	1500	1/7 07	Do.
Førde, Andreas Josefsen . . . . .	5/12 58	13/11 94	13/11 94	1500	1/7 07	Do.
Brinck, Frithjof . . . . .	23/10 70	3/11 94	2/4 95	1500	1/7 07	Do.
Doknæs, Johan Hansen . . . . .	23/8 71	3/11 94	13/5 95	1500	1/7 07	Do.
Waaen, Svein Iversen . . . . .	24/1 73	2/11 94	25/2 96	1500	1/7 07	Do.
Hoel, Karl Gulbrandsen . . . . .	6/10 71	3/11 94	20/10 96	1500	1/7 07	Do.
Gjermundsen, Karl . . . . .	26/4 73	10/12 95	1/5 98	1500	1/1 08	Do.
Audensen, Peder . . . . .	3/5 67	21/6 92	16/8 99	1500	1/7 07	Do.
Koksvold, Hans Syversen . . . . .	28/8 65	3/11 94	1/10 99	1500	1/1 09	Lillehammer.
Olsen, Oscar Alfred . . . . .	3/11 74	16/4 95	3/3 00	1500	1/1 09	Hamar.
Roseth, Lukas Kristensen . . . . .	13/12 70	5/11 94	26/6 00	1500	1/1 09	Do.
Rustad, Johan . . . . .	12/12 70	23/7 95	2/11 00	1500	1/1 10	Do.
Jevanord, Gustav Andersen . . . . .	10/7 69	16/11 96	19/11 00	1400	1/1 09	Do.
Blystad, Alfred . . . . .	9/10 71	13/8 92	10/3 01	1500	1/7 07	Do.
Aas, Gulbrand Andreassen . . . . .	23/3 73	1/2 97	2/10 01	1400	1/1 09	Do.
Røst, Ole Olsen . . . . .	23/12 70	1/12 96	7/1 03	1400	1/1 09	Elverum.
Simensen, Ole . . . . .	6/10 73	1/2 97	23/3 07	1200	1/7 08	Espen.
Berg, Ole Berntsen . . . . .	9/4 76	31/1 99	23/7 07	1300	1/1 10	Hamar.
Barmoen, Nils Larsen . . . . .	31/7 76	1/2 99	3/12 07	1200	1/7 08	Do.
Pünther, Johan . . . . .	22/3 73	1/3 98	4/12 07	1300	1/1 10	Do.
Martinsen, Fredrik . . . . .	7/12 73	10/10 99	30/6 08	1200	1/7 08	Do.
Lindberg, Theodor . . . . .	25/7 75	12/12 00	20/8 09	1200	20/8 09	Elverum.
Bergum, Martinus . . . . .	8/10 73	16/1 01	1/10 09	1200	1/10 09	Hamar.
Tangen, Olaf B. . . . .	4/7 80	22/6 01	2/10 09	1200	2/10 09	Lillehammer.
Pedersen, Axel . . . . .	20/10 74	4/10 01	1/12 09	1200	1/1 10	Do.

**Maskinavdelingen.***Maskiningeniør.*

Krefting, Jacob Roshauw . . . . . 21/3 58 1/8 82 15/9 94 4800 1/1 07 Hamar.

*Verksmester.*

Jessen, Jacob . . . . . 23/2 54 6/6 01 6/6 01 4000<sup>1)</sup> 1/1 10 Hamar.

<sup>1)</sup> Midlertidig regulert.



<i>Lokomotivmester.</i>	Født	Med.l. av pens.k.	Nuh. still.	Løn kr.	Fra	Adresse.
Rasmussen, Georg Fredrik	6/7 80	28/10 03	1/6 05	2300	1/1 09	Hamar.
<i>Materialforvalter.</i>						
Olsen, Christen	31/10 56	3/10 81	13/3 07	2600	1/1 09	Do.
<i>Bokholder.</i>						
Syvertsen, Sigvard Gunnerius	18/3 56	20/9 88	27/8 96	3000	1/7 07	Do.
<i>Kontorister.</i>						
Engelstad, Odin Adolph	6/4 46	15/12 77	1/7 78	1800	1/7 07	Do.
Ilsaas, Thorleif	21/11 73	2/1 94	12/11 00	1680	1/1 09	Do.
<i>Tegner.</i>						
Holtmon, Olav	4/10 84	1/1 09	1/1 09	5.60 <sup>1)</sup>	1/1 10	Do.
<i>Materialbetjent.</i>						
Pedersen, Emil	7/1 61	16/6 76	1/5 77	5.50 <sup>1)</sup>	1/1 10	Do.
<i>Bud.</i>						
Larsen, Ludvig	26/6 83	1/12 02	1/12 02	842	1/7 08	Do.
<i>Lokomotivførere.</i>						
Simensen, Kristian	4/4 46	1/1 68	16/10 77	2200	1/7 07	Hamar.
Andreassen, Herman	8/11 53	1/6 75	7/5 78	2200	1/7 07	Do.
Olsen, Johannes	4/10 54	1/5 74	1/7 78	2200	1/7 07	Do.
Andersen, Mathias	24/7 52	1/8 76 <sup>2)</sup>	1/11 80	2200	1/7 07	Do.
Svendsen, Lauritz	9/4 57	1/8 78	1/7 81	2200	1/7 07	Do.
Mikkelsen, Emil	21/8 58	1/8 78	1/7 81	2200	1/7 07	Do.
Jensen, Ole	6/4 56	1/2 76	1/7 82	2200	1/7 07	Do.
Lund, Magnus Jensen	26/2 55	1/7 83	1/7 83	2200	1/7 07	Do.
Olsen, Kristian	13/3 50	1/2 75 <sup>3)</sup>	1/9 84	2200	1/7 07	Do.
Østby, Petter Olsen	21/10 58	1/8 78	1/9 84	2200	1/7 07	Do.
Johansen, Ole	29/3 56	1/11 78	1/1 90	2200	1/7 07	Do.
Sandbovang, Ole Johnsen	16/9 58	1/9 84	1/1 90	2200	1/7 07	Do.
Johnsen, Julius Karl Oscar	16/9 58	1/6 73	1/1 94	2200	1/7 07	Lillehammer.
Stensrud, Olaf	24/6 54	1/11 80	1/11 91	2200	1/7 07	Hamar.
Jensen, Jørgen	18/9 58	1/11 80	1/11 91	2200	1/7 07	Do.
Antonsen, Elias	13/12 60	1/7 83	1/5 94	2200	1/7 07	Do.
Larsen, Mathias	19/5 61	1/9 84	1/5 94	2200	1/7 07	Do.
Mørkved, Mathias Andersen	9/4 58	1/1 85	1/5 94	2200	1/7 07	Eidsvold.
Eriksen, Lars	23/5 61	1/1 82	1/11 96	2200	1/7 07	Hamar.
Johansen, Hans Anton	19/6 54	1/1 85	1/11 96	2200	1/7 07	Do.
Pedersen, Brede	18/6 58	1/4 88	1/11 96	2200	1/7 07	Do.
Hansen, Bernhard	15/7 60	1/4 88	1/3 97	2200	1/7 07	Do.
Andersen, Emil	17/7 62	1/1 90	1/1 98	2200	1/1 10	Do.
Sveen, Andreas	16/10 66	1/11 91	1/8 98	2050	1/1 09	Do.
Andersen, Ludvig	2/6 57	1/7 91	1/8 98	2050	1/1 09	Do.
Johansen, Theodor	16/2 61	1/7 91	1/8 98	2050	1/1 09	Do.
Øvergaard, Otto	12/8 64	1/1 93	20/5 00	2050	1/1 10	Do.
Johnsen, Gustav	19/7 67	1/1 92	1/8 00	1900	1/1 09	Elverum.
Harder, Eyvind Albert	16/8 68	1/5 94	1/8 00	1900	1/1 09	Hamar.
Winge, Petter Johan	29/12 70	25/8 91	1/8 00	1900	1/1 09	Do.

1) pr. dag.

2) Fraværende fra jernbanens tjeneste fra 28/2 79—1/11 80.

3) do. do. do. 11/4 78—1/11 80.

	Født	Medl. av pens.k.	Nuh. still.	Løn kr.	Fra	Adresse.
Pedersen, Gustav . . . . .	28/9 67	1/5 94	16/6 01	1900	1/1 09	Hamar.
Synstad, Jens . . . . .	17/7 72	15/11 94	1/11 06	1600	1/1 09	Do.
Hummelnæset, Jens Olsen . . . . .	17/1 71	1/1 95	22/4 03	1750	1/1 09	Do.
Kristoffersen, Martinus . . . . .	20/7 67	1/11 95	1/6 08	1600	1/1 10	Espen.
Hansen, Otto . . . . .	20/8 65	24/6 94	1/6 08	1600	1/1 10	Hamar.
Lie, Lars Simensen . . . . .	4/9 66	1/11 95	1/12 09	1450	1/12 09	Do.

*Vognvisitorer.*

Moe, Severin . . . . .	11/2 57	1/3 92	9/10 94	1500	1/7 07	Hamar.
Kristiansen, Kristian . . . . .	16/12 55	1/3 92	1/4 96	1500	1/7 07	Do.
Olsen, Theodor . . . . .	16/9 54	1/3 92	1/11 96	1500	1/7 07	Tønset.
Svendsen, Mikkel . . . . .	20/8 53	1/3 92	10/1 97	1500	1/7 07	Lillehammer.
Fredriksen, Mathias . . . . .	23/3 65	1/11 96	15/2 01	1400	1/1 09	Otta.
Kristoffersen, Petter . . . . .	20/12 60	1/2 96	1/11 09	1100	1/11 09	Lillehammer.
Teigen, Peder Johnsen . . . . .	30/8 73	10/1 97	1/11 09	1200	1/11 09	

*Fyrbøterer.*

Andersen, Lars . . . . .	13/12 49	1/7 76	16/10 77	1360	1/7 07	Hamar.
Andersen, Johan August . . . . .	14/10 58	1/7 83	7/1 90	1360	1/7 07	Do.
Dalbak, Hans Olsen . . . . .	10/7 73	1/11 95	1/1 98	1360	1/1 08	Do.
Hagen, Johannes Johansen . . . . .	3/5 69	1/11 95	24/6 98	1360	1/1 08	Do.
Gulbrandsen, Sigvard . . . . .	1/11 76	15/11 96	1/10 98	1360	1/1 09	Eidsvold.
Østad, Martinus Olsen . . . . .	21/9 75	15/11 96	1/10 98	1360	1/1 09	Lillehammer.
Pinderud, Johannes Larsen . . . . .	27/12 68	15/11 96	1/10 98	1360	1/1 09	Elverum.
Andersen, Anders . . . . .	4/6 72	15/11 96	1/4 00	1360	1/1 10	Lillehammer
Krogstad, Sigvard . . . . .	15/3 72	24/1 97	15/9 00	1360	1/1 10	Hamar.
Larsen, Gudbrand . . . . .	20/12 64	1/3 98	15/4 00	1360	1/1 10	Do.
Dahl, Ole Johnsen . . . . .	17/3 71	1/8 98	15/4 00	1360	1/1 10	Do.
Johansen, Ole . . . . .	30/8 77	16/10 99	1/8 00	1280	1/1 09	Do.
Stortuen, Johan . . . . .	20/10 74	15/5 97	1/8 00	1280	1/1 09	Do.
Berg, Christoffer Carlsen . . . . .	18/4 74	15/10 98	15/2 01	1280	1/1 09	Do.
Norheim, Jørgen Martiniussen . . . . .	12/10 76	15/10 98	16/6 01	1280	1/1 09	Espen.
Sætre, Nils Martiniussen . . . . .	16/2 70	1/11 95	4/11 02	1200	1/1 09	Hamar.
Solberg, Taale Andreas . . . . .	22/5 78	15/10 98	6/12 02	1200	1/1 09	Do.
Bunæs, Carl Johan . . . . .	17/3 78	16/10 99	17/3 03	1200	1/1 09	Elverum.
Skyberg, Edvard Eliassen . . . . .	4/6 78	21/5 00	1/4 03	1200	1/1 09	Hamar.
Eriksen, Johan Martinus . . . . .	13/11 78	16/10 99	20/5 03	1200	1/1 09	Do.
Toldnæs, Karl Johan . . . . .	3/3 81	1/5 03	1/7 04	1200	1/1 09	Do.
Moe, Anders Torenus . . . . .	5/12 82	1/1 03	1/6 05	1200	1/1 09	Do.
Steen, Kristian August . . . . .	20/10 78	21/5 00	1/11 06	1200	1/1 10	Eidsvold.
Johansen, Even . . . . .	28/4 80	16/10 99	1/11 06	1200	1/1 10	Hamar.
Brevig, Ole . . . . .	7/9 76	11/9 00	6/12 07	1120	1/7 08	Do.
Kristiansen, Ole Ludvig . . . . .	30/10 78	21/5 00	6/12 07	1120	1/7 08	Do.
Synstad, Jørgen . . . . .	7/11 77	21/9 00	6/12 07	1120	1/7 08	Do.
Mauhseth, Carl Alfred . . . . .	5/2 79	11/9 00	1/6 08	1120	1/7 08	Do.
Haugen, Mikal Martin . . . . .	6/7 78	11/9 00	1/6 08	1120	1/7 07	Do.
Strand, Anders Johansen . . . . .	13/1 78	1/3 01	1/6 08	1120	1/7 08	Do.
Haug, Mikkel Olsen . . . . .	9/3 79	1/3 01	1/6 08	1120	1/7 08	Do.
Knudsen, Hans Oskar . . . . .	18/9 78	10/10 01	1/6 08	1120	1/7 08	Do.
Granberg, Ole Andersen . . . . .	22/1 80	10/10 01	1/12 08	1120	1/12 09	Do.
Gaalaas, Erik Mikkelsen . . . . .	20/4 80	16/3 02	1/12 09	1120	1/12 09	Do.
Holm, Peder Johansen . . . . .	12/8 77	16/1 03	1/12 09	1120	1/12 09	Do.



<i>Lokomotivpudserer.</i>	Født	Medl. av pens.k.	Nuh. still.	Løn pr. dag kr.	Fra	Adresse.
Antonsen, Peder . . . . .	21/8 60	1/1 95	1/1 95	4.80	1/7 09	Hamar.
Dahlen, Ole Olsen . . . . .	8/3 46	24/6 94	24/6 94	3.40	1/7 98	Tønset.
Eriksen, Josef . . . . .	16/3 52	24/6 94	24/6 94	3.40	1/7 08	Hamar.
Nordbye, Ingebret . . . . .	19/10 62	1/11 95	1/11 95	3.40	1/7 08	Do.
Hansen, Edvard . . . . .	14/1 63	24/6 94	24/6 94	3.40	1/7 08	Do.
Bakstad, Jens . . . . .	30/4 77	11/9 00	11/9 00	3.40	1/7 08	Do.
Refsal, Peder Hansen . . . . .	19/2 76	17/4 03	17/4 03	3.00	1/1 09	Do.
Dahl, Ole Andersen . . . . .	24/11 76	1/10 01	20/5 03	3.40	1/1 10	Do.
Bergersen, Rudolf Strand . . . . .	25/4 78	1/12 02	10/11 04	3.00	1/7 08	Do.
Jensen, Jørgen . . . . .	7/2 82	24/3 00	1/1 07	2.60	1/1 09	Do.
Holden, Andreas . . . . .	11/11 76	7/11 99	1/4 07	2.60	1/1 09	Do.
Antonsen, Olaf . . . . .	4/10 82	1/10 00	16/11 07	2.60	1/1 10	Do.
Pedersen, Martin . . . . .	16/11 80	22/2 01	16/11 07	2.60	1/1 10	Do.
Amundsen, Lars . . . . .	10/4 78	24/2 02	16/11 07	2.60	1/1 10	Do.
Syvertsen, Syver . . . . .	20/2 79	24/5 05	16/11 07	2.60	1/1 10	Do.
Trondsen, Sigvard . . . . .	13/9 82	1/1 02	16/11 07	2.60	1/1 10	Do.
Hansen, Sigurd . . . . .	27/7 85	21/4 03	16/11 07	2.60	1/1 10	Do.
Flagstad, Johannes . . . . .	15/4 77	1/12 02	1/1 09	3.00	1/1 09	Do.
Evensen, Ludvig . . . . .	23/6 09	20/2 02	16/3 08	2.60	1/1 10	Do.
Olsen, Johan . . . . .	20/11 87	1/10 06	1/7 08	2.40	1/7 08	Tønset.
Larsen, Harald . . . . .	14/8 86	22/1 07	1/7 08	2.40	1/7 08	Hamar.
Bratlie, Oskar . . . . .	7/8 88	16/11 06	1/7 08	2.40	1/7 08	Do.
Svendsen, Sigurd . . . . .	3/11 88	10/1 07	1/7 08	2.40	1/7 08	Do.
Flagstad, Sigvard . . . . .	16/5 88	2/1 07	1/7 08	2.40	1/7 08	Do.
Brodal, Karl . . . . .	23/9 87	3/7 07	1/7 08	2.40	1/7 08	Lillehammer.
Olsen, Anton . . . . .	30/7 87	27/8 07	1/7 08	2.40	1/7 08	Hamar.
Jensen, Johan . . . . .	4/8 87	11/7 07	1/7 08	2.40	1/7 08	Eidsvold.
Gundersen, Olaf . . . . .	28/7 84	7/10 07	1/7 08	2.40	1/7 08	Tønset.
Bratlie, Helmer . . . . .	20/8 81	1/7 05	13/2 09	2.80	15/2 09	Hamar.
Jensen, Hans . . . . .	26/8 66	1/1 97	1/1 10	3.00	1/7 08	Do.

*Verkstedsførmand.*

Christiansen, Christian Martin	10/5 58	23/8 86	4/7 98	2200 <sup>1)</sup>	1/7 07	Hamar.
Ilseng, August Otto . . . . .	8/7 65	15/2 02	15/2 09	1600 <sup>1)</sup>	15/2 09	Do.

*Mønstringskriver.*

Fjeldseth, Petter . . . . .	27/2 50	1/8 92	23/8 81	3.60	1/7 08	Do.
-----------------------------	---------	--------	---------	------	--------	-----

*Verkstedsarbeiderer kl. I (haandverkerer).*

				pr. time kr.		
Thronsen, Thorvald Martinus kjedelsmed . . . . .	13/10 58	1/11 96	4/1 95	0.62	1/1 10	Hamar.
Nilsen, Anton, opsætter . . . . .	6/4 52	1/3 92	17/4 81	0.60	1/1 10	Do.
Wækkinn, Anders, snekker . . . . .	19/3 46	1/7 91	15/4 84	0.54	1/1 09	Do.
Johnsen, Aron, platesmed . . . . .	13/7 64	1/11 96	21/11 94	0.53	1/1 10	Do.
Danielsen, Ole, smed . . . . .	1/3 45	1/7 86	3/4 82	0.52	1/7 08	Do.
Larsen, Martinus, snekker . . . . .	24/1 47	1/7 91	7/5 78	0.51	1/7 08	Do.
Olsen, Ole, kjedelsmed . . . . .	4/1 65	1/11 96	4/1 95	0.50	1/1 10	Do.
Helland, Nicolay, kobberslager . . . . .	30/9 61	1/11 96	8/11 94	0.50	1/1 10	Do.
Andreassen, Martinus, opsætter . . . . .	28/9 64	1/1 92	7/5 83	0.50	1/1 10	Do.

1) pr. aar.

	Født	Medl. av pens.k.	Tjeneste-gjort fra	Løn	Fra	Adresse.
				pr. time. kr.		
Andersen, Otto Wilhelm, maler	7/4 65	15/2 98	18/5 96	0.50	1/1 10	Hamar.
Mathisen, Andreas, snekker	6/2 56	1/1 95	9/5 94	0.48	1/7 08	Do.
Larsen, Johan, maler . . . . .	29/12 58	1/1 95	11/4 92	0.48	1/7 08	Do.
Larsen, Jens, opsætter . . . . .	19/11 61	1/3 92	1/3 86	0.48	1/7 08	Do.
Skjeseth, Thore Jacobsen, op-sætter . . . . .	7/9 68	1/12 97 <sup>1)</sup>	17/8 96	0.48	1/1 09	Do.
Edberg, Olaf Andersen, sadelm.	20/11 73	1/10 01	19/2 00	0.48	1/1 09	Do.
Kristiansen, Anton Sigvard snekker . . . . .	13/5 70	16/1 03	3/3 02	0.48	1/1 09	Do.
Kjønniksen, Olaf Gunnerius, kjedelsmed . . . . .	31/1 73	1/3 99	20/4 97	0.48	1/1 10	Do.
Martinsen, Haakon Anton, seilm.	26/9 71	29/6 99	12/5 96	0.48	1/1 10	Do.
Nilsen, Oscar Nicolay, metalst.	11/4 67	1/2 01	20/3 99	0.48	1/1 10	Do.
Bye, Halfdan Olsen, blikkensl.	7/11 66	1/2 01	4/4 99	0.48	1/1 10	Do.
Ødegaard, Mathias, smed . . . . .	25/3 71	1/11 95	29/10 94	0.48	1/1 10	Do.
Hagen, Ole, snekker . . . . .	18/5 73	1/11 96	17/2 96	0.48	1/1 10	Do.
Øverhagen, Johannes, do. . . . .	5/11 67	1/10 01	11/9 99	0.48	1/1 10	Do.
Lie, Johan Herman, dreier . . . . .	19/2 72	1/1 07	29/10 02	0.48	1/1 10	Do.
Sletmoe, Edvard, dreier . . . . .	19/5 73	1/12 99	7/6 98	0.48	1/1 10	Do.
Tomter, Ole Hermansen, smed	22/3 75	1/10 01	18/9 99	0.48	1/1 10	Do.
Lund, Anders, maler . . . . .	10/5 58	1/3 92	1/10 84	0.46	1/7 08	Do.
Stensbye, Ole, kjedelsmed . . . . .	10/8 69	1/3 99	11/5 97	0.46	1/7 08	Do.
Pedersen, Lars, maler . . . . .	15/8 69	1/3 99	10/5 97	0.46	1/7 08	Do.
Bakke, Halvor, maler . . . . .	12/7 65	1/12 99	4/5 98	0.46	1/7 08	Do.
Marsten, Jacob, opsætter . . . . .	19/3 59	1/12 97	4/1 97	0.46	1/7 08	Do.
Kristiansen, Arnt, snekker . . . . .	20/11 76	19/10 01 <sup>2)</sup>	2/3 96	0.46	1/7 08	Do.
Halvorsen, Halvor Brændholen, smed . . . . .	1/8 75	1/12 99	19/9 98	0.46	1/7 08	Do.
Larsen, Ludvig Severin, maler	6/5 75	1/12 99	25/4 98	0.46	1/7 08	Do.
Johansen, Ole, platesmed . . . . .	2/8 65	1/11 96	18/11 94	0.46	1/1 09	Do.
Karlsen, Johan Hosmestad, opsætter . . . . .	25/9 77	10/2 03	31/5 01	0.46	1/1 09	Do.
Holmlund, Martin, snekker . . . . .	29/8 78	1/10 01	23/4 00	0.46	1/1 10	Do.
Skattum, Martin, filer . . . . .	9/5 76	1/10 01	9/5 98	0.46	1/1 10	Do.
Evensen, Edvard Bryhn, maler	8/12 73	1/10 01	4/2 99	0.46	1/1 10	Do.
Kristiansen, Bernt, snekker . . . . .	29/3 76	1/10 01	14/3 00	0.46	1/1 10	Do.
Johansen, Rudolf, kjedelsmed	5/2 76	1/10 01	27/2 99	0.46	1/1 10	Do.
Huse, Edvard, kjedelsmed . . . . .	9/11 70	16/3 02	2/8 99	0.46	1/1 10	Do.
Sjølde, Thore Olsen, snekker	29/3 75	1/12 97	1/12 96	0.46	1/1 10	Do.
Næss, Kristian Olsen, hjulskift.	12/7 63	1/1 95	10/3 93	0.46	1/1 10	Do.
Tømte, Petter Emil, platesm. . . . .	12/7 78	1/12 99	9/1 99	0.43	1/1 09	Do.
Ramseth, Haldor August, filer	9/6 80	1/10 01	10/7 99	0.43	1/1 09	Do.
Hedemann, Harald, dreier . . . . .	19/11 78	16/1 97	9/5 93	0.43	1/1 09	Do.
Johnsen, Christian, opsætter	22/9 76	1/12 99	9/1 99	0.43	1/1 09	Do.
Lukassen, Karl, smed . . . . .	28/12 73	1/1 07	6/10 02	0.43	1/1 09	Do.
Monsen, Even Afseth, kjedelsm.	22/3 73	16/10 01	13/6 99	0.43	1/1 10	Do.
Ørbak, Nils Johansen, filer . . . . .	28/1 82	1/12 02	15/7 01	0.43	1/1 10	Do.
Larsen, Johan Klippen, elektr.	6/11 78	1/12 02	28/2 01	0.43	1/1 10	Do.
Larsen, Georg, dreier . . . . .	27/4 79	1/3 99	1/5 94	0.43	1/1 10	Do.
Lund, Ole Christian, hjulskift.	27/10 65	16/3 02	15/4 00	0.38	1/1 09	Do.

1) Fraværende fra jernbanens tjeneste fra 26/5 98—11/1 01.

2) » » » » » » » » » » » » » » 22/3 99—16/4 00.



	Født	Medl. av pens.k.	Tjeneste- gjort fra	Løn pr. time kr.	Fra	Adresse.
Bækkelund, Martinius, filer	1/3 72	1/1 07	22/5 02	0.38	1/1 09	Hamar.
Kristiansen, Alfred, maler	16/9 82	1/5 04	9/8 01	0.38	1/1 10	Do.
Hermansen, Helge, filer	18/7 77	1/3 99	18/10 97	0.38	1/1 10	Do.
Røste, Johannes, hjulskifter	11/2 80	1/2 06	21/2 02	0.38	1/1 10	Do.
Paulsen, Even, kjedelsmed	26/10 79	1/1 04	6/1 02	0.36	1/7 08	Do.
Andersen, Lars, do.	24/7 81	1/1 04	22/1 02	0.36	1/7 08	Do.
Olsen, Martin, opsætter	10/6 82	1/1 04	6/1 02	0.36	1/1 09	Do.
Hognæs, Ole Haagensen, hjul- skifter	29/12 70	15/11 96	16/10 93	0.36	1/7 08	Do.
Larsen, Ole, snekker	13/9 78	1/3 99	8/6 97	0.36	1/7 08	Do.
Evensen, Otto, filer	4/10 80	16/4 06	27/11 95	0.36	1/1 10	Do.

pr. dag.  
kr.

Nilsen, Martin, lagerarbeider	9/11 77	1/1 04	2/4 02	3.40	1/1 10	Do.
Østbye, Gustav, timeskriver	30/9 80	1/1 04	19/8 01	3.60	1/1 10	Do.

*Verkstedarbeiderer, kl. II.*pr. time.  
kr.

Vien, Martin	7/2 79	1/2 10	11/8 08	0.42	1/2 10	Do.
Halvorsen, Arne	7/6 77	1/12 02	25/2 01	0.38	1/1 10	Do.
Jacobsen, Andreas Lie	20/8 80	1/10 01	7/2 99	0.36	1/7 08	Do.
Simensen, Arne Nymo	1/1 80	1/12 02	17/6 01	0.36	1/1 09	Do.
Hansen, Ingvald Kristoffer	29/5 68	16/10 01	9/2 00	0.36	1/8 09	Do.
Strand, Hans	19/4 82	1/1 04	14/1 02	0.36	1/1 10	Do.
Brændholen, Engebr. Halvorsen	17/2 82	1/1 04	24/2 02	0.36	1/1 10	Do.
Løvstad, Per Anton	8/11 83	1/1 04	5/1 03	0.36	1/1 10	Do.
Hansen, Ole	17/10 82	1/1 04	18/10 01	0.36	1/1 10	Do.
Hermansen, Jacob Lilleengen	22/5 80	1/10 04	7/11 99	0.33	1/7 08	Do.
Nilsen, Anders	8/11 79	1/2 06	15/6 03	0.33	1/7 08	Do.
Moe, Gustav Adolf	29/8 81	1/2 06	8/11 00	0.33	1/7 08	Do.
Fjeldseth, Ole Ottosen	2/8 84	1/1 07	26/8 02	0.33	1/7 08	Do.
Bakken, Ole Pedersen	12/5 69	21/8 08	1/8 04	0.33	1/7 08	Do.
Flagstad, August	29/8 82	1/2 06	5/8 02	0.33	1/1 09	Do.
Strandlie, Syver Kristoffer	19/1 83	1/2 06	28/1 03	0.33	1/1 10	Do.
Kjønniksen, Kønig Valdemar	1/7 84	1/2 06	17/1 03	0.33	1/1 10	Do.
Skreden, Bersvend A.	24/2 79	1/2 10	17/1 08	0.33	1/2 10	Do.
Bjerke, Jens Johnsen	17/7 86	1/1 07	9/8 05	0.31	1/1 09	Do.
Antonsen, Kristoffer Albert	18/2 86	1/1 07	11/2 04	0.31	1/1 09	Do.
Simensen, Sigvardt	16/5 86	16/1 08	12/7 05	0.31	1/1 10	Do.
Lundgaard, Jacob	15/12 85	16/1 08	22/10 06	0.31	1/1 10	Do.
Kristiansen, Johannes	10/5 84	1/2 07	1/7 01	0.31	1/1 09	Koppang.
Larsen, Mathias Baashus	6/8 80	1/2 10	21/1 08	0.31	1/2 10	Hamar.

*Vaktmand.*pr. dag.  
kr.

Hofstad, Ole Syversen	28/11 57	1/1 01	1/1 01	3.00	1/7 08	Eidsvold.
-----------------------	----------	--------	--------	------	--------	-----------

Baneavdelingen.	Født	Medl. av pens.k.	Nuh. still.	Løn kr.	Fra	Adresse.
-----------------	------	------------------	-------------	---------	-----	----------

*Distriktsingeniør.*

Brodtkorb, Johan Anton Ross, kst. . . . .	27/10 49	7/11 80	2/5 93	4800	1/1 05	Hamar.
--	----------	---------	--------	------	--------	--------

*Sektionsingeniører.*

Broch, Just Johan Bing . . . . .	12/11 54	11/3 92	11/3 97	4000 <sup>1)</sup>	1/7 07	Do.
Lysgaard, Tjalfe <sup>2)</sup> . . . . .	19/6 72	7/1 02	4/12 09			

*Fuldmægtig.*

Dahl, Johan K. . . . .	20/1 55	1/5 77	3/1 95	2200	1/7 07	Hamar.
------------------------	---------	--------	--------	------	--------	--------

*Kontorister.*

Halvorsen, Axel Daniel . . . . .	13/11 47	23/3 74	6/7 85	1800	1/7 07	Do.
Rustad, Ole K. . . . .	3/3 64	20/6 98	25/10 07	1800	1/7 07	Do.

*Kontorbetjent.**Telegrafmester.*

Knudsen, Karl Gunnerius . . . . .	8/10 74	11/8 98	11/8 98	2050	1/1 09	Do.
-----------------------------------	---------	---------	---------	------	--------	-----

*Banemesterer.*

Opsahl, Christian . . . . .	22/10 47	1/9 83	1/9 83	2200	1/7 07	Lillehammer.
Bjølgerud, Anders H. . . . .	11/12 47	4/11 80	1/1 85	2200	1/7 07	Hamar.
Børesen, Nils . . . . .	10/10 53	1/1 76	1/11 89	2200	1/7 07	Stenviken.
Flagstad, Ole S. . . . .	10/1 57	2/11 80	14/6 92	2200	1/7 07	Hamar.
Kristensen, Ole . . . . .	2/10 53	1/12 82	13/8 96	2200	1/7 09	Lillelvedal.
Johansen, Christian . . . . .	12/3 52	1/6 75	1/5 98	2200	1/1 08	Ringebu.
Aas, Simen K. . . . .	27/11 60	10/3 84 <sup>3)</sup>	16/9 97	2200	1/1 10	Koppang.

*Baneformænd.*

Bergersen, Christian . . . . .	1/3 45	20/10 71	3/12 75	1360	1/7 07	Ophus.
Sveberg, Jacob . . . . .	14/10 49	3/12 75	1/5 76	1360	1/7 07	Elverum.
Kristiansen, Mikkjel . . . . .	15/1 52	1/12 75	17/10 77	1360	1/7 07	Hundorp.
Larsen, Johan . . . . .	20/5 52	3/12 75	17/10 77	1360	1/7 07	Koppang.
Gundersen, Enok . . . . .	10/6 53	16/2 76	17/10 77	1360	1/7 07	Espen.
Hansen, Lars . . . . .	30/5 48	17/10 77	17/10 77	1360	1/7 07	Lillelvedal.
Bing, Ole Larsen . . . . .	28/12 51	17/10 77	20/4 78	1360	1/7 07	Stai.
Knudsen, Johan . . . . .	4/6 54	1/1 76	1/1 80	1360	1/7 07	Ilseeng.
Larsen, Lars . . . . .	10/2 57	3/12 75	1/10 80	1360	1/7 07	Lillelvedal.
Larsen, Engebret . . . . .	10/2 53	17/10 77	1/10 80	1360	1/7 07	Auma.
Johansen, Per Gustav . . . . .	17/12 53	1/11 80	1/11 80	1360	1/7 07	Tangen.
Olsen, Christian . . . . .	8/9 50	1/11 80	1/11 80	1360	1/7 07	Stange.
Strand, Iver . . . . .	27/12 44	8/11 80	8/11 80	1360	1/7 07	Hamar.
Halvorsen, Knud . . . . .	18/11 51	13/3 79	15/3 81	1360	1/7 07	Stenviken.
Syversen, Gunnerius . . . . .	21/5 52	1/5 80	15/4 81	1360	1/7 07	Barkald.
Johnsen, Johan . . . . .	8/1 57	10/10 77	1/10 81	1360	1/7 07	Rasten.
Dorthinussen, Haagen . . . . .	21/1 52	1/10 79	1/4 83	1360	1/7 07	Ring.
Elander, Carl Robert . . . . .	20/9 51	8/11 80	1/6 83	1360	1/7 07	Minne.
Nygaard, Ole . . . . .	14/7 57	1/10 79	4/6 83	1360	1/7 07	Rena.
Fosmoen, Peder . . . . .	21/7 55	10/6 76	15/6 83	1360	1/7 07	Elverum.

1) Midlertidig regulert.

2) Ikke tiltraadt.

3) Vartpenge fra 1/7 05—12/10 07.



	Født	Medl. av pens.k.	Nuh. still.	Løn kr.	Fra	Adresse.
Engebretsen, Kamil . . . . .	3/12 57	16/11 77	1/5 84	1360	1/7 07	Aasta.
Slaaen, Johan . . . . .	1/1 53	1/2 80	14/6 84	1360	1/7 07	Lillelvedal.
Øverby, Petter . . . . .	25/5 55	16/1 76	1/1 86	1360	1/7 07	Atna.
Jensen, Martinus . . . . .	17/6 52	1/5 79	1/6 89	1360	1/7 07	Morskogen.
Petlund, Peder L. . . . .	11/1 60	16/10 77	1/12 88	1360	1/7 07	Hunder.
Hansen, Peder . . . . .	11/2 44	1/2 80	1/10 90	1360	1/7 07	Rena.
Johansen, Lars . . . . .	1/1 49	24/5 83	15/8 92	1360	1/7 07	Hamar.
Johannessen, John . . . . .	9/7 54	1/12 81	1/11 92	1360	1/7 07	Otta.
Biertnæs, Hans T. . . . .	10/3 53	9/11 80	11/9 94	1360	1/7 07	Ottestad.
Nilsen, Martin . . . . .	7/1 60	15/3 81	11/9 94	1360	1/7 07	Bergsensg.
Olsen, Nils . . . . .	28/7 56	1/6 81	11/9 94	1360	1/7 07	Tande.
Mikkelsen, Anders . . . . .	18/4 60	15/5 82	11/9 94	1360	1/7 07	Rasten.
Larsen, Ludvig . . . . .	16/2 58	24/11 82	11/9 94	1360	1/7 07	Lillehammer.
Hoverud, Jul I. . . . .	4/12 58	15/2 85	11/9 94	1360	1/7 07	Eidsvold.
Olsen, Gustav . . . . .	28/10 53	1/5 89	11/9 94	1360	1/7 07	Ringebu.
Pehrson, Johan . . . . .	8/3 58	1/1 79	9/10 94	1360	1/7 07	Tretten.
Mikkelsen, Martin . . . . .	22/8 63	1/7 83	1/3 95	1360	1/7 07	Stenviken.
Løvlien, Lars . . . . .	9/1 58	19/5 84	27/8 95	1360	1/7 07	Stai.
Strandlie, Johan . . . . .	6/4 58	1/6 84	27/5 95	1360	1/7 07	Løiten.
Halvorsen, Emil . . . . .	11/12 57	1/4 83	16/8 95	1360	1/7 07	Oksna.
Jørgensen, Jørgen . . . . .	21/1 60	15/5 82	16/5 96	1360	1/7 07	Koppang.
Bjørgen, Ole . . . . .	20/8 54	1/7 78	20/7 96	1360	1/7 07	Kvam.
Svendsen, Sivert . . . . .	11/5 51	1/9 78	20/7 96	1360	1/7 07	Øier.
Olsen, Andreas . . . . .	9/12 49	5/5 81	20/7 96	1360	1/7 07	Sjoa.
Mathisen, Hans . . . . .	2/2 52	15/5 81	20/7 96	1360	1/7 07	Vinstra.
Engen, Hans . . . . .	7/7 54	19/11 82	20/7 96	1360	1/7 07	Sjoa.
Olsen, Peder . . . . .	7/10 53	24/11 82	20/7 96	1360	1/7 07	Losna.
Olsen, Otto . . . . .	28/10 58	1/4 83	20/7 96	1360	1/7 07	Harpefoss.
Olsen, Ingebrigt . . . . .	13/4 51	1/7 83	20/7 96	1360	1/7 07	Vinstra.
Magnussen, Anders . . . . .	28/2 55	1/1 87	20/7 96	1360	1/7 07	Myre.
Bjørgen, Iver . . . . .	1/11 56	20/10 94	20/7 96	1360	1/7 07	Do.
Hansen, Mikkel . . . . .	20/1 62	1/10 90	1/8 97	1360	1/1 08	Hanestad.
Havn, Haakon . . . . .	22/1 62	1/5 84	1/1 98	1360	1/1 08	Do.
Hedemann, Reinhardt . . . . .	17/4 54	4/11 80	1/6 01	1360	1/7 07	Morskogen.
Graviken, Even . . . . .	15/10 62	1/10 90	1/6 01	1360	1/7 07	Stange.
Olsen, Karl . . . . .	27/11 62	22/6 92	1/6 01	1360	1/7 07	Aaker.
Kristiansen, Ole . . . . .	10/2 51	1/11 80	1/1 02	1360	1/1 08	Espen.
Larsen, Elias . . . . .	8/3 63	15/11 93	20/7 02	1360	1/1 0	Aadalsbrug.
Olsen, Jacob . . . . .	10/2 51	15/5 81	1/8 02	1360	1/1 09	Tretten.
Barkald, Lars . . . . .	8/12 68	1/8 95	15/11 02	1360	1/1 10	Atna.
Sørensen, Anders . . . . .	7/8 54	22/11 82	1/3 03	1360	1/1 09	Lillehammer.
Gundersen, Ole . . . . .	7/5 64	1/7 83	1/7 03	1360	1/1 10	Faaberg.
Halvorsen, Haakon . . . . .	23/4 58	12/6 85	1/12 04	1280	1/1 09	Lillelvedal.
Saxerud, Martinus . . . . .	9/9 66	14/11 94	1/8 05	1280	1/1 10	Brøttum.
Johansen, August . . . . .	5/11 58	16/2 76	1/2 06	1280	1/1 10	Rasten.
Edvartsen, Anders . . . . .	22/12 65	20/10 94	1/2 06	1280	1/1 10	Ringebu.
Jakobsen, Ole . . . . .	11/10 50	1/2 85	1/8 06	1200	1/1 09	Auma.
Granviken, Halvor . . . . .	25/11 64	1/12 91	28/8 07	1200	1/1 10	Tønset.
Mikkelsen, Severin . . . . .	18/8 70	19/8 95	15/1 08	1200	1/1 10	Koppang.
Petersen, Johan . . . . .	13/11 62	1/10 96	14/10 07	1200	1/1 10	Veldre.
Hegre, Nils J. . . . .	23/7 70	20/10 94	13/7 08	1120	13/7 08	Brumunddalen
Bergum, Amund . . . . .	31/3 58	20/10 94	1/1 09	1120	1/1 09	Molven.
Schulhus, Johan . . . . .	25/6 67	15/10 93	1/1 09	1120	1/1 09	Atna.

	Født	Medl. av pens.k.	Nuh. still.	Løn kr.	Fra	Adresse.
Bellingmo, Erik . . . . .	18/3 64	20/10 96	1/8 09	1120	1/8 09	Barkald.
Strand Andreas . . . . .	10/6 72	20/10 94	1/8 09	1120	1/8 09	Jesnes.
<i>Banvogterer.</i>						
Olsen, Adolf . . . . .	5/3 46	1/11 73	1/11 73	1080	1/7 07	Rena.
Ophus, Mikkel . . . . .	9/7 45	1/6 75	1/6 75	1080	1/7 07	Hjellum.
Kristensen, Gunder . . . . .	15/8 50	21/6 76	21/6 76	1120	1/7 07	Rasten.
Nilsen, Kristian . . . . .	16/5 48	16/7 76	16/7 76	1120	1/7 07	Aadalsbrug.
Haugen, Gunerius . . . . .	22/4 54	1/8 77	1/8 77	1120	1/7 07	Øksna.
Simensen, Lars . . . . .	23/7 50	17/10 77	17/10 77	1120	1/7 07	Tønset.
Andersen, Ole . . . . .	15/6 50	1/11 77	1/11 77	1120	1/7 07	Espen.
Kristensen, Rasmus . . . . .	10/9 50	15/12 77	15/12 77	1120	1/7 07	Ottestad.
Eriksen, Ole . . . . .	1/1 55	1/10 78	1/10 78	1120	1/7 07	Barkald.
Amundsen, Andreas . . . . .	15/5 52	15/8 80	15/8 80	1120	1/7 07	Rasten.
Lund, Ole Olsen . . . . .	20/8 56	4/10 80	4/10 80	1120	1/7 07	Morskogen.
Johnsen, Ole . . . . .	4/8 53	1/11 80	1/11 80	1120	1/7 07	Stange.
Andersen, Engebret . . . . .	9/2 41	4/11 80	4/11 80	1120	1/7 07	Lillelvedal.
Pedersen, Jacob . . . . .	11/9 52	4/11 80	4/11 80	1120	1/7 07	Rasten.
Eriksen, Kristian . . . . .	24/3 52	15/5 81	15/5 81	1120	1/7 07	Stenviken.
Nilson, Johan . . . . .	20/4 52	15/5 81	15/5 81	1120	1/7 07	Elverum.
Pedersen, Martin . . . . .	17/2 55	15/5 82	15/5 82	1120	1/7 07	Løiten.
Knudsen, Paul . . . . .	8/1 50	5/9 82	5/9 82	1120	1/7 07	Ottestad.
Anderson, Anders . . . . .	25/3 50	5/9 82	5/9 82	1120	1/7 07	Tangen.
Antonsen, Anton . . . . .	6/12 54	1/11 77	1/4 83	1120	1/7 07	Koppang.
Engebretsen, Martin . . . . .	6/8 61	1/7 83	1/7 83	1120	1/7 07	Løiten.
Nilsen, Lars . . . . .	18/1 44	20/7 83	20/7 83	1120	1/7 07	Auma.
Engebretsen, Rasmus . . . . .	27/12 59	1/12 83	1/12 83	1120	1/7 07	Lillelvedal.
Olsen, Kristian . . . . .	6/5 54	2/7 78	1/2 84	1120	1/7 07	Stange.
Johansen, Ole . . . . .	2/4 64	15/5 84	15/5 84	1120	1/7 07	Stenviken.
Loe, Engebret E . . . . .	9/5 56	1/5 79	14/6 84	1120	1/7 07	Barkald.
Johansen, Johan . . . . .	20/1 63	1/12 84	1/12 84	1120	1/7 07	Hanestad.
Erlandsen, Ole . . . . .	6/1 58	2/1 86	2/1 86	1120	1/7 07	Atna.
Syvertsen, Johan . . . . .	20/11 60	9/11 87	9/11 87	1120	1/7 07	Koppang.
Martinussen, Regnar . . . . .	15/10 58	1/11 77	1/6 89	1120	1/7 07	Rasten.
Hansen, Peder . . . . .	20/5 57	20/6 92	20/6 92	1120	1/7 07	Minne.
Løken, Magnus . . . . .	27/6 64	15/8 92	15/8 92	1120	1/7 07	Tangen.
Kjølen, Halvor . . . . .	17/4 68	24/6 93	24/6 93	1120	1/7 07	Hamar.
Ophus, Emil M. . . . .	25/10 61	1/8 93	1/8 93	1120	1/7 07	Ilseeng.
Hagen, Ole . . . . .	21/9 69	17/11 93	15/11 93	1120	1/7 07	Espen.
Tuveng, Morten . . . . .	18/4 52	1/7 94	1/7 94	1120	1/7 07	Tønset.
Paulsen, Ole . . . . .	28/9 66	16/10 94	16/10 94	1120	1/7 07	Eidsvold.
Svønnæs, Erik A. . . . .	19/6 62	20/10 94	20/10 94	1120	1/7 07	Grundset.
Johansen, Mikkel . . . . .	27/8 62	20/10 94	20/10 94	1120	1/7 07	Hamar.
Hendriksen, Johan . . . . .	28/6 58	6/11 94	20/10 94	1120	1/7 07	Brøttum.
Kristiansen, Simen . . . . .	1/3 62	8/11 94	20/10 94	1120	1/7 07	Ring.
Johansen, Karl Emil . . . . .	5/3 66	8/11 94	20/10 94	1120	1/7 07	Bergseng.
Grimerud, Mathias A. . . . .	26/7 70	13/11 94	20/10 94	1120	1/7 07	Tande.
Solberg, Ole Johansen . . . . .	9/11 68	24/10 94	24/10 94	1120	1/7 07	Koppang.
Strømhoved, Olaus O. . . . .	4/3 57	27/10 94	27/10 94	1120	1/7 07	Auma.
Øtnæs, Gustav Didrik . . . . .	21/12 69	8/7 95	8/7 95	1120	1/7 07	Stai.
Stolp, Kristian . . . . .	6/8 70	1/12 95	1/12 95	1120	1/7 07	Elverum.
Hestehagen, Ingebrigt . . . . .	24/9 62	1/10 96	1/10 96	1120	1/7 07	Myre.
Engebretsen, Arne . . . . .	20/9 65	10/10 96	10/10 96	1120	1/7 07	Ilseeng.



	Født	Medl. av pens.k.	Nuh. still.	Løn kr.	Fra	Adresse.
Hansen, Oskar . . . . .	28/4 75	12/10 96	12/10 96	1120	1/7 07	Morskogen.
Ophus, Edvard . . . . .	17/4 69	13/10 96	13/10 96	1120	1/7 07	Rena.
Sæther, Bersvend . . . . .	3/5 65	16/10 96	16/10 96	1120	1/7 07	Brumunddalen
Strømseien, Hans . . . . .	10/6 70	16/10 96	16/10 96	1120	1/7 07	Auma.
Kareniusen, Halvor . . . . .	28/3 73	16/10 96	16/10 96	1120	1/7 07	Stai.
Borgen, Marius . . . . .	20/3 64	19/10 96	19/10 96	1120	1/7 07	Lillehammer.
Reiersen, Peder . . . . .	14/7 66	19/10 96	19/10 96	1120	1/7 07	Tretten.
Walbø, Elias . . . . .	5/11 66	21/10 96	21/10 96	1120	1/7 07	Faaberg.
Flagstad, Mikkel . . . . .	18/6 63	22/10 96	22/10 96	1120	1/7 07	Øier.
Mattstad, Iver . . . . .	12/4 63	26/10 96	26/10 96	1120	1/7 07	Vinstra.
Sagmoen, Gunder . . . . .	3/7 63	26/10 96	26/10 96	1120	1/7 07	Tretten.
Ødegaard, Christian . . . . .	10/10 69	26/10 96	26/10 96	1120	1/7 07	Veldre.
Gravdalen, Halvor . . . . .	5/7 77	13/11 96	13/11 96	1120	1/7 07	Løiten.
Johansen, Even . . . . .	6/9 65	21/1 98	1/1 98	1120	1/1 08	Hunder.
Dahl, Ole S. . . . .	12/10 67	17/11 93	17/11 08	1120	17/11 08	Øxna.
Haldosen, Jørgen . . . . .	26/1 68	16/7 98	16/7 98	1120	1/1 08	Lillelvedal.
Bjørnsen, Jakob . . . . .	15/4 77	1/5 99	1/5 99	1120	1/1 09	Hanestad.
Martinsen, Nils . . . . .	10/4 70	1/5 99	1/5 99	1120	1/1 09	Myre.
Olsen, Auden . . . . .	22/11 67	1/5 99	1/5 99	1120	1/1 09	Hanestad.
Gustu, Ole Olsen . . . . .	30/3 73	19/12 00	19/12 00	1120	1/1 09	Koppang.
Tronslien, Gunder . . . . .	26/5 77	1/8 02	3/8 02	1060	1/1 09	Auma.
Ophus, Ole . . . . .	12/9 77	1/8 02	14/8 02	1060	1/1 09	Atna.
Pedersen, Haaken . . . . .	26/1 73	1/8 02	13/8 02	1060	1/1 09	Lillelvedal.
Bjerke, Anders . . . . .	7/6 68	1/8 02	16/8 02	1060	1/1 09	Koppang.
Rakstad, Iver . . . . .	31/7 66	1/8 02	16/8 02	1060	1/1 09	Otta.
Ørby, Oskar Paul . . . . .	12/3 78	1/9 02	1/9 02	1060	1/1 09	Atna.
Rønning, Karl Marius . . . . .	1/8 74	1/1 03	1/1 03	1060	1/1 09	Hamar.
Havn Peder J. . . . .	1/6 72	1/8 03	1/8 03	1060	1/1 10	Lillelvedal.
Iversen, Hjalmar . . . . .	20/3 79	1/8 03	1/8 03	1060	1/1 10	Losna.
Engebreetsen, John . . . . .	8/9 74	1/12 06	1/12 06	940	1/1 09	Hanestad.
Mork, Hans . . . . .	27/8 77	1/5 07	1/5 07	940	1/1 09	Atna.
Bruun, Martin O. . . . .	1/6 72	1/2 08	1/2 08	940	1/1 10	Hamar.
Engen, Hans Thv. . . . .	14/9 84	1/2 08	1/2 08	940	1/1 10	Ringebu.
Sjølien, Karl V. . . . .	15/8 76	1/2 08	1/2 08	940	1/1 10	Elverum.
Gustu, Helge O. . . . .	11/9 84	1/2 08	1/2 08	940	1/1 10	Atna.
Larsen, Johan E. . . . .	10/8 81	4/2 08	4/2 08	940	1/1 10	Barkald.
Mikkelsen, Morten . . . . .	23/9 84	6/2 08	6/2 08	940	1/1 10	Stai.
Bakke, Knut O. . . . .	29/9 80	7/2 08	7/2 08	940	1/1 10	Vinstra.
Tuveng, Erik M. . . . .	22/7 84	10/2 08	10/2 08	940	1/1 10	Atna.
Larsen, Olaf . . . . .	23/10 82	27/2 08	27/2 08	940	1/1 10	Barkald.
Andersen, Hans . . . . .	28/2 63	1/6 08	1/6 08	940	1/1 10	Stange.
Eliassen, Svend . . . . .	21/2 72	1/10 08	1/10 08	880	1/10 08	Lillehammer.
Knudsen, Wilhelm . . . . .	31/7 84	1/10 08	1/10 08	880	1/10 08	Hanestad.
Nysven, Olaf L. . . . .	22/11 71	24/3 09	24/3 09	880	24/3 09	Aasta.
Bakke, Syver . . . . .	4/10 75	6/1 10	6/1 10	880	6/1 10	Jesnes.
Børresen, Johan . . . . .	2/4 84	1/9 09	1/9 09	880	1/9 09	Rena.
Halvorsen, Hjalmar . . . . .	26/6 84	1/9 09	1/9 09	880	1/9 09	Barkald.
Larsen, Anders J. . . . .	27/9 80	1/9 09	1/9 09	880	1/9 09	Koppang.
Svestad, Peder T. . . . .	19/12 86	1/9 09	1/9 09	880	1/9 09	Barkald.
Haagensen, Haaken . . . . .	31/5 86	13/3 09	13/3 09	880	13/3 09	Moelven.

	Født	Medl. av pens.k.	Nuh. still.	Len kr.	Fia	Adresse.
<i>Broformænd.</i>						
Larsen, Christian . . . . .	22/12 50	2 <sup>2</sup> / <sub>6</sub> 89	1/1 93	1360	1/7 08	Koppang.
Larsen, Even . . . . .	7/3 48	1/7 77	1/1 00	1360	1/7 08	Hamar.
<i>Haandverkerer.</i>						
Christiansen, Anton, snekker	26/5 56	1/1 89	1/1 89	1360	1/7 08	Koppang.
Larsen, Ole, smed . . . . .	26/7 61	1/1 92	1/1 92	1360	1/7 08	Hamar.
Tronstad, Andreas P. smed . . . . .	13/8 68	1/6 02	1/6 02	4.00 <sup>1)</sup>	1/7 08	Hamar.
Olsen, Andreas do. . . . .	5/9 59	1/1 02	1/1 02	4.00 <sup>1)</sup>	1/1 08	Koppang.
Larsen, Andreas, smed . . . . .	8/8 71	1/1 02	1/1 02	3.80 <sup>1)</sup>	1/7 08	Do.
Johansen, Nicolai, opslager . . . . .	21/1 59	1/6 02	1/6 02	3.25 <sup>1)</sup>	1/7 08	Hamar.
Nilsen, Kristian, do. . . . .	19/9 58	1/6 02	1/6 02	3.25 <sup>1)</sup>	1/7 08	Do.
Taalesen, Kristian, tømmer- mand . . . . .	15/12 69	1/6 02	1/6 02	3.40 <sup>1)</sup>	1/1 03	Do.
Nilsen, Gustav, tømmermand . . . . .	10/4 65	1/6 02	1/6 02	3.40 <sup>1)</sup>	1/1 03	Do.
Børesen, Nikolai, opslager . . . . .	9/8 81	1/2 08	1/2 08	880	1/9 09	Koppang.

1) pr. 10 timers dag.



## 4. trafikdistrikt.

Adresse: **Trondhjem.**

Linjerne Tønset—Trondhjem (214 km., aapnet: strækningen Tønset—Støren <sup>17/10</sup> 77, Støren—Trondhjem <sup>9/8</sup> 64), Trondhjem—Riksgrænsen (102 km., aapnet <sup>17/10</sup> 81) og Hell—Sunnan (105 km., aapnet: strækningen Hell—Levanger <sup>20/10</sup> 02, Levanger—Værdalen <sup>1/11</sup> 04 og Værdalen—Sunnan <sup>11/11</sup> 05). Samlet længde: 421 km.

### Trafikavdelingen.

<i>Driftsbestyrer.</i>	Født	Medl. av pens.k.	Nuh. still.	Len kr.	Fra	Adresse.
von Krogh, Carl Adolf Riis (Kr.med. 1) (R <sup>1</sup> Sch. Albr. O.)	<sup>7/6</sup> 54	<sup>1/2</sup> 82	<sup>20/6</sup> 02	5600	<sup>1/1</sup> 08	Trondhjem.
<i>Driftsassistent.</i>						
Dahl, Christen Andreas . . . . .	<sup>9/5</sup> 72	<sup>10/5</sup> 98	<sup>10/5</sup> 98	4000 <sup>1)</sup>	<sup>1/1</sup> 10	Do.
<i>Distriktkassører.</i>						
Wold, Johannes . . . . .	<sup>13/7</sup> 62	<sup>9/12</sup> 03 <sup>2)</sup>	<sup>20/9</sup> 08	2400	<sup>1/7</sup> 07	Do.
<i>Fuldmægtig.</i>						
Johnsen, Tollef . . . . .	<sup>16/7</sup> 44	<sup>1/9</sup> 83	<sup>20/6</sup> 02	2200	<sup>1/7</sup> 07	Do.
<i>Kontorister.</i>						
Hauan, Theodor . . . . .	<sup>24/12</sup> 75	<sup>7/11</sup> 93	<sup>1/9</sup> 98	1800	<sup>1/1</sup> 10	Do.
Johnsen, Andreas I. G. . . . .	<sup>9/3</sup> 77	<sup>1/5</sup> 94	<sup>7/6</sup> 00	1680	<sup>1/1</sup> 09	Do.
Kommandantvold, Jon . . . . .	<sup>2/4</sup> 76	<sup>3/1</sup> 95	<sup>15/2</sup> 01	1560	<sup>1/1</sup> 09	Do.
Moxnes, Nils Adolf . . . . .	<sup>12/3</sup> 81	<sup>1/4</sup> 99	<sup>19/6</sup> 09	1200	<sup>1/1</sup> 09	Do.

### *Stationsmesterer.*

						Station.
Olsen, Ole Sofus . . . . .	<sup>20/7</sup> 66	<sup>7/5</sup> 81 <sup>3)</sup>	<sup>7/10</sup> 08	1500	<sup>1/1</sup> 09	Os (VII.)
Johnsen, Henrik . . . . .	<sup>21/1</sup> 62	<sup>17/1</sup> 82	<sup>1/1</sup> 01	2600	<sup>1/1</sup> 08	Røros (IV.)
Aarefjord, Herman . . . . .	<sup>13/7</sup> 66	<sup>1/3</sup> 86	<sup>16/8</sup> 06	1850	<sup>1/1</sup> 09	Tyvold (VI.)
Knudsen, Severin . . . . .	<sup>10/4</sup> 64	<sup>20/11</sup> 82	<sup>20/8</sup> 05	2000	<sup>1/1</sup> 08	Reitan (VI.)
Øyen, Johannes . . . . .	<sup>8/5</sup> 69	<sup>15/11</sup> 89	<sup>21/1</sup> 03	1800	<sup>1/7</sup> 07	Eidet (VII.)

<sup>1)</sup> Midlertidig regulert.

<sup>2)</sup> Ansat ved anlæggene fra <sup>6/12</sup> 91.

<sup>3)</sup> Frav. fra jernbanens tjeneste fra <sup>19/8</sup> 88—<sup>20/1</sup> 02.

	Født	Medl. av pens.k.	Nuh. still.	Løn kr.	Fra	Station.
Wehn, Jørgen Pedersen . . .	8/6 34	16/1 77	16/1 77	1800	1/7 07	Holtaalen (Eksp.)
Thorsen, Olaf Anton . . .	10/9 70	20/10 89	17/11 09	1800	1/1 08	Langletet (VII.)
Svenke, Emil Anton Martin . .	2/12 67	1/3 86	23/6 02	1800	1/1 07	Singsaas (VII.) Rognes (VII.)
Bye, Lars Eriksen . . . . .	26/9 43	14/2 82	22/2 92	2400	1/7 07	Støren (VI.)
Aas, Sivert Joachim . . . . .	6/10 58	1/5 80	12/6 94	1800	1/7 07	Hovind (VII.)
Horrig, Anders Svendsen . . .	20/10 51	1/7 83	22/5 06	1800	1/7 07	Lundemo (VII.)
Ursin, Johan Andreas . . . . .	23/1 46	1/6 74	13/4 86	1800	1/7 07	Ler (VII.)
Bjørseth, Ole Johnsen . . . . .	22/1 52	16/1 77	13/10 97	1800	1/7 07	Melhus (VII.)
Moe, Martin Olsen . . . . .	23/5 64	1/10 82	26/5 09	1850	9/7 09	Heimdal (VI.)
Minken, Andreas (Kr. med.) <sup>1)</sup>	27/12 61	1/1 78	17/1 01	3800	1/7 07	Trondhjem (I.)
Jenssen, Mathias Helmer . . .	21/3 43	1/6 65	1/1 82	2000	1/7 07	Ranheim (VI.)
Skjenneberg, Ole . . . . .	11/1 65	15/5 83	9/3 99	1800	1/7 07	Malvik (VII.)
Samdahl, Nils Nilsen . . . . .	11/4 46	16/1 77	22/12 98	2400	1/7 07	Hommelvik (V.)
Moen, Johan Johnsen . . . . .	20/3 58	1/1 77	14/5 95	2000	1/7 07	Hell (VI.)
Rindal, Ingebrigt Larsen . . .	12/2 46	1/1 74	21/10 77	1800	1/7 07	Hegre (VII.)
Løkke, Ingebrigt Nilsen . . .	20/6 45	16/1 77	14/6 92	1800	1/7 07	Gudaaen (VII.)
Westby, Knut Amundsen . . .	22/7 48	7/2 82	7/2 82	1800	1/7 07	Meraker (VII.)
Mæhre, Ole Olsen . . . . .	23/8 44	21/5 77	2/9 97	2000	1/7 07	Stjørdalen (VI.)
Holst, Fredrik Martinus . . . .	21/10 66	1/1 85	9/3 99	1800	1/7 07	Aasen (VII.)
Øvergaard, Emil Ferdinand . .	29/12 53	1/2 82	11/3 98	2600	1/7 07	Levanger (IV.)
Whist, Elling Nilsson . . . . .	18/11 42	1/6 69	27/10 04	2000	1/7 07	Værdalen (VI.)
Nordgaard, Johan Chr. . . . .	12/3 47	1/12 00 <sup>1)</sup>	18/10 05	1800	1/7 07	Sparbu (VII.)
Christie, Nils Joachim . . . . .	3/7 47	1/1 82	14/2 06	2000	1/1 08	Stenkjær (VI.)
Christoffersen, Nils Gustav . .	8/1 65	1/3 84	13/10 05	1800	1/7 07	Sunnan (VII.)

*Ekspeditører.*

Kolstad, Ole Andreas . . . . .	24/1 78	11/11 08	11/11 08	800	11/11 08	Telneset.
Haugen, Martin Johnsen . . .	21/12 69	3/2 90	7/3 06	1450	1/7 07	Tolgen.
Bakken, Lars Clausen . . . . .	21/5 49	20/5 08	20/5 08	1000	1/1 10	Nypladsen.
Johansen, Mikkel . . . . .	10/12 56	15/7 79	7/9 99	1450	1/7 07	Jensvold.
Grann, Olav Olsen . . . . .	15/2 62	1/5 89	12/5 05	1350	1/7 07	Reitstøen.
Hæg, Ingvald Adolf . . . . .	21/5 66	3/11 87	9/2 05	1450	1/7 07	Bjergen.
Koth, Ole Olsen . . . . .	12/2 70	11/3 08	11/3 08	1000	1/1 10	Kotsøien.
Skjerdingsstad, Peter Iversen .	5/5 63	5/5 98	5/5 98	1150	1/7 07	Kvaal.
Søberg, Klaus Johnsen . . . . .	18/8 49	5/8 74	5/8 74	1250	1/7 07	Søberg.
Havdal, Ole Larsen . . . . .	26/11 63	3/6 08	3/6 08	1000	1/1 10	Nypan.
Hanssen, Axel Hjalmar . . . .	16/5 68	24/12 83 <sup>2)</sup>	27/6 06	1350 <sup>3)</sup>	1/1 10	Selsbak.
Sandberg, Robert Christian . .	15/10 68	16/11 89	23/6 04	1450	1/7 07	Lademoen.
Moxnes, Sivert Nilsen . . . . .	20/10 45	1/8 92	1/8 92	1450	1/7 07	Leangen.
Aasen, Henrik Axelsen . . . . .	21/1 63	6/10 92	16/3 09	1450	17/9 09	Floren.
Dahl, Jens Nicolai . . . . .	26/5 63	22/5 83	1/10 02	1450	1/7 07	Skatval.
Aalbu, Halvor H. . . . .	12/10 56	1/8 92	27/1 09	1000	16/2 09	Langstein.
Pedersen, John Edvard . . . . .	9/11 73	2/11 92	15/10 04	1450	1/1 09	Ronglan.
Alstad, Otto Hjalmar . . . . .	16/4 73	1/8 92	13/2 09	1450	22/3 09	Skogn.
Greiff, Georg . . . . .	13/1 69	1/1 89	27/10 04	1450	1/7 07	Rinnan.
Magnussen, Jens . . . . .	17/9 71	1/2 90	18/10 05	1450	1/7 07	Salberg.

*Ekspeditrisc.*

Pedersen, Borghild . . . . .	15/4 82	1/2 09	1/2 09	800	1/2 09	Charlottenlund.
------------------------------	---------	--------	--------	-----	--------	-----------------

1) Ansatt ved anlæggene fra 15/1 92.

2) Frav. fra jernbanens tjeneste 13/1 91—20/6 06.

3) Kr. 195 årlig for avsavv av bolig m. v.



<i>Stationsfuldmægtiger.</i>	Født	Medl. av pens.k.	Nuh. still.	Løn kr.	Fra	Adresse.
Larsen, Hans . . . . .	27/2 67	15/4 87	8/3 01	2200	1/1 08	Trondhjem.
Johansen, Olaf <sup>1)</sup> . . . . .	3/7 72	1/8 90	23/6 03	2050	1/1 09	
Øyen, Lauritz Andreas . . . . .	5/3 73	16/3 91	3/6 08	2050	1/1 10	Do.
Lie, Peter Johnsen . . . . .	16/3 72	6/3 90	22/7 08	1900	17/8 08	Do.
Olsen, Oscar . . . . .	6/4 70	15/6 87	23/9 08	1900	17/11 08	Do.

*Stationskontorister.*

Brensholm, Hans Peter . . . . .	4/6 70	21/4 91	1/3 95	1800	1/7 07	Røros.
Jacobsen, Ludvig . . . . .	16/4 69	21/4 91	1/3 95	1800	1/7 07	Trondhjem.
Ruud, Nils Jensen . . . . .	14/2 74	17/5 92	1/10 97	1800	1/1 08	Do.
Dybdahl, Olaf Sigvart . . . . .	21/10 74	1/8 92	1/3 98	1800	1/1 09	Hommelvik.
Dahl, Johan . . . . .	19/5 72	1/8 92	1/3 98	1800	1/1 10	Trondhjem.
Winther, Johannes . . . . .	12/3 76	1/11 93	1/3 98	1800	1/1 10	Hell.
Winther, Hilmar Nicolai . . . . .	30/11 73	29/3 94	1/1 99	1680	1/1 09	Trondhjem.
Sæther, Johan Arnt . . . . .	12/10 72	1/3 95	3/9 00	1680	1/1 09	Do.
Østerberg, Axel William . . . . .	14/6 76	1/4 94	1/11 00	1680	1/1 10	Do.
Larsen, Constantin Emil . . . . .	14/12 76	1/1 95	1/11 00	1560	1/1 09	Do.
Skancke, Jens . . . . .	17/10 78	5/1 95	1/6 01	1560	1/1 09	Do.
Gellein, Mons . . . . .	24/6 56	1/3 83	1/6 01	1680	1/1 09	Do.
Hench, Carl . . . . .	31/10 76	7/1 95	16/8 01	1560	1/1 10	Do.
Brensholm, Sigurd . . . . .	4/12 74	15/1 95	16/1 05	1440	1/1 09	Do.
Olsen, Peder Oscar . . . . .	9/3 71	1/10 96	16/1 06	1440	1/1 10	Levanger.
Hammer, Ocean Tordenskjold . . . . .	30/4 79	1/10 97	16/11 06	1320	1/1 09	Trondhjem.
Lindboe, Ole Gunnerius . . . . .	8/12 75	11/10 97	1/8 07	1320	1/1 09	Do.
Aas, Oscar Edvin . . . . .	25/6 76	4/12 93	21/5 08	1440	1/1 10	Do.
Udgaard, Martin Nilsen <sup>2)</sup> . . . . .	24/12 75	11/9 94	21/5 08	1440	1/1 10	
Olsen, Olaf Martinus . . . . .	19/11 76	28/10 95	11/11 08	1320	15/1 09	Do.
Arntzen, Rolf . . . . .	2/11 77	1/4 98	22/12 08	1200	22/12 08	Do.
Nerdrum, Hjalmar O. . . . .	22/1 74	1/8 96	2/5 09	1320	9/6 09	Do.
Moe, Aksel Olaf . . . . .	24/10 78	16/1 96	6/10 09	a)		
Østby, Bersvend . . . . .	27/1 76	16/1 98	6/10 09	1320	10/11 09	Do.
Johansen, Gustav Adolf . . . . .	10/4 79	1/12 96	6/10 09	1320	1/11 09	Do.
Haanæs, Ole Jacobsen . . . . .	25/2 66	30/6 90	6/10 09	1700	1/1 09	Do.
Kristiansen, Hjalmar . . . . .	2/1 75	1/6 98	4/12 09	1320	11/1 10	Do.
Fokstuen, Johan Sofus . . . . .	23/4 73	1/3 98	12/1 10	1200	16/2 10	Do.

*Stationsformænd.*

Henriksen, Henrik Kristian . . . . .	8/8 52	17/1 98	1/9 03	1360	1/1 08	Do.
Bakken, Ole Olsen . . . . .	30/4 50	1/6 85 <sup>4)</sup>	16/11 05	1360	1/7 07	Do.
Torp, Axel . . . . .	24/7 65	1/4 06	16/8 07	1360	16/8 07	Do.
Østborg, John Anton . . . . .	6/5 69	27/4 01	1/3 09	1280	1/1 10	Do.

*Vognskriverer.*

Koen, Ludvig A. . . . .	31/12 71	30/4 01	1/12 05	1200	1/1 09	Do.
Skaarvold, John Olsen . . . . .	15/9 80	16/10 02	1/6 09	1120	1/6 09	Do.

*Skiftekonduktører.*

Kolstad, Ludvig Alb. . . . .	17/12 24	1/4 02	24/6 08	1200	1/1 10	Do.
Olsen, Carl Olaf . . . . .	27/8 80	1/5 02	1/9 08	1200	1/1 10	Do.
Hofstad, Andreas P. . . . .	3/5 80	16/6 02	13/9 09	1200	1/1 10	Do.

- 1) Midlertidig tjenestgjørende ved styrelsen.  
 2) ———— ———— telegrafistkolen.  
 3) Ikke tiltraadt.  
 4) Fraværende fra jernbanens tjeneste 1/7 00—1/4 03.

<i>Sporskiflerer.</i>	Født	Medl. av pens.k.	Nuh. still.	Len kr.	Fra	Adresse.
Wenn, Henrik . . . . .	5/8 43	19/6 88	19/6 88	1220	1/7 07	Hommelvik.
Garmager, John Paulsen . . . . .	16/6 46	16/1 77	12/11 89	1220	1/7 07	Røros.
Bratsberg, Sivert . . . . .	24/6 36	12/11 89	12/11 89	1220	1/7 07	Trondhjem.
Graabræk, Ole Johannesen . . . . .	20/6 46	12/11 89	12/11 89	1220	1/7 07	Do.
Myhre, Ole Jensen . . . . .	19/9 56	16/11 95	16/11 95	1220	1/7 07	Hommelvik.
Otnæs, Martin Olsen . . . . .	10/9 60	1/6 99	1/5 01	1140	1/7 07	Eidet.
Moe, Carl Wilhelm Thoralf . . . . .	9/12 68	18/1 01	1/12 01	1140	1/1 08	Trondhjem.
Johnsen, John . . . . .	18/3 49	1/1 98	16/10 02	1220	1/1 10	Malvik.
Reitan, Klaus Johnsen . . . . .	17/7 59	21/1 98	16/10 02	1220	1/1 10	Reitan.
Høiem, Karl J. . . . .	31/12 69	18/1 01	1/3 05	1140	1/1 09	Heimdal.
Wold, John Iversen . . . . .	2/12 61	16/11 95	1/9 05	1220	1/1 10	Meraker.
Kaasen, Ole Arntzen . . . . .	4/4 60	18/10 05	18/10 05	1220	1/1 08	Stenkjær.
Sagflaat, John Pedersen . . . . .	17/10 65	1/9 98	16/12 05	1140	1/1 08	Støren.
Pedersen, Bernhard L. A. . . . .	20/8 78	1/5 02	1/1 06	1140	1/1 10	Trondhjem.
Hagen, Albert A. . . . .	19/7 83	1/6 02	1/1 07	1060	1/7 08	Os.
Løhre, Olaf Bertram . . . . .	31/12 77	16/10 02	1/5 07	1060	1/7 08	Trondhjem.
Bakken, Ole Johnsen . . . . .	6/3 77	1/9 03	15/3 08	1060	1/7 08	Do.
Nordseth, Ingebrigt Bernhard . . . . .	6/5 81	1/9 03	1/10 08	1060	1/10 08	Do.
Teigen, Arnt Larsen . . . . .	2/2 76	1/5 04	20/3 09	1060	20/3 09	Do.
Bakken, Johan Halvorsen . . . . .	14/5 67	1/10 96	1/6 09	1140	1/6 09	Hell.
Aamo, Haagen Olsen . . . . .	24/11 78	1/6 04	20/6 09	1060	20/6 09	Trondhjem.
Knudsen, Emil K. . . . .	8/1 80	20/11 02	15/10 09	1060	1/1 09	Langletet.
Skille, Gotfred Kr. . . . .	6/3 71	1/3 03	9/11 09	1140	20/11 09	Trondhjem.

*Pakkekjørerer.*

Alvig, Nichles Wiljan . . . . .	5/7 75	17/1 94	15/9 09	1140	15/9 09	Do.
Bye, Erling Matheson . . . . .	12/3 88	1/1 08	1/2 10	900	1/2 10	Do.

*Telegrafkyndige stationsbetjenter.*

Tyvold, Sivert Iversen . . . . .	15/4 64	1/11 90	1/11 90	1220	1/7 07	Tyvold.
Brandt, Einar Ingvald . . . . .	25/7 57	28/11 02	28/11 02	1220	1/7 07	Levanger.
Moen, Olaf Paulsen . . . . .	28/8 81	1/1 01	16/10 03	1140	1/1 10	Trondhjem.
Mælen, Christoffer Iversen . . . . .	27/12 80	27/4 01	16/10 03	1140	1/1 10	Singsaas.
Bakken, Martin Johnsen . . . . .	22/3 82	16/11 01	1/8 05	1060	1/1 10	Stjørdalen.
Hoaas, Bortinus Johnsen . . . . .	9/3 77	9/10 02	1/10 07	1060	1/7 08	Hegre.
Benum, Paul S. M. . . . .	8/10 73	1/9 03	1/10 07	1140	1/7 08	Værdalen.
Krogstad, Petter Arthur . . . . .	14/1 87	1/6 04	2/1 09	900	2/1 09	Støren.
Johnsen, Ivar Thorleif . . . . .	19/7 87	1/10 03	2/1 09	900	2/1 09	Heimdal.

*Telegrafister.*

Soelberg, Odvar . . . . .	21/7 80	13/9 99	16/10 99	1280	1/1 10	Stenkjær.
Nordseth, Jens A. . . . .	5/7 77	15/6 97	16/11 99	1280	1/1 08	Trondhjem.
Nygaard, Ole Olsen . . . . .	3/12 79	1/6 98	1/11 00	1200	1/1 09	Hommelvik
Graadal, Peder Hansen . . . . .	9/4 78	16/9 98	15/11 00	1200	1/1 09	Røros.
Skanke, Ole Andreas . . . . .	16/1 82	1/1 00	1/6 01	1200	1/1 09	Trondhjem.
Skjøret, Engebret Olsen . . . . .	8/1 74	17/10 99	7/8 01	1200	1/1 10	Melhus.
Whist, Reidulf . . . . .	21/6 76	1/1 00	16/10 01	1200	1/1 10	Støren.
Løkken, Thoralf . . . . .	8/12 78	1/1 01	1/10 02	1120	1/1 09	Trondhjem.
Koksvik, Iver Anton . . . . .	9/6 80	1/1 00	1/10 02	1120	1/1 09	Røros.
Johansen, Johan Fredrik Sund . . . . .	2/3 78	16/6 00	20/11 02	1140	1/1 09	Trondhjem.
Aspaas, Olaf . . . . .	7/3 84	28/4 01	1/4 04	1120	1/1 10	Do.
Eide, Peter Olaf . . . . .	3/6 84	1/1 03	16/1 06	1040	1/1 10	Do.
Berg, Sigurd . . . . .	25/7 83	25/7 03	16/11 06	960	1/1 09	Do.
Nederhoel, Ludvig I. . . . .	3/2 87	1/4 04	16/7 08	880	16/7 08	Do.
Hagen, Carl Rudolf . . . . .	22/3 87	1/7 04	9/10 09	960	1/1 10	Do.



	Født	Medl. av pens.k.	Nuh. still.	Løn kr.	Fra	Adresse.
Kolstad, Anders . . . . .	10/11 86	1/8 05	4/10 09	960	1/1 10	Trondhjem.
Haarseide, Josef W. . . . .	22/8 86	1/8 05	5/10 09	960	1/1 10	Ranheim.

*Kontorbetjent.*

Trondhjem.

*Kasserersker.*

v. Krogh, Anna K. R. . . . .	13/3 58	1/3 99	1/3 99	1280	1/7 08	Trondhjem.
Paus, Valborg . . . . .	26/7 77	1/7 01	1/7 01	1280	1/7 08	Do.
Hofflund, Gudrun . . . . .	8/6 65	1/8 02	1/8 02	1120	1/1 09	Do.
Høyem, Marie . . . . .	23/9 78	1/8 02	1/8 02	1120	1/1 09	Do.

*Bremserer.*

Larsen, John . . . . .	19/11 66	1/6 01	1/4 04	1280	1/1 10	Gudaaen.
Sende, Anton . . . . .	14/1 80	20/11 02	1/4 04	1280	1/1 10	Levanger.
Eriksen, Martin Alfred . . . . .	24/12 79	20/11 02	1/4 04	1280	1/1 10	Gudaaen.
Moe, Einar Johannessen . . . . .	18/12 78	1/12 01	1/5 04	1280	1/1 10	Trondhjem.
Støre, Olaf Conrad . . . . .	29/6 69	1/8 07	1/8 07	1040	1/1 10	Gudaaen.
Aamo, Oskar Julius . . . . .	5/5 81	16/8 07	16/8 07	1040	1/1 10	Do.
Gylland, Guldbland A. . . . .	4/11 55	1/9 07	1/9 07	1200	1/1 10	Trondhjem.
Bye, Johan Edvard . . . . .	13/9 84	16/9 07	16/9 07	1040	1/1 10	Levanger.
Hoem, Ludvig Anton . . . . .	20/9 54	1/7 78 <sup>1)</sup>	1/5 08	1280	1/7 08	Trondhjem.
Tyvold, Fredrik P. . . . .	27/7 55	16/11 95	1/5 09	1280	1/1 10	Tyvold.
Rognes, Nils Sivertsen . . . . .	18/10 66	18/1 01	1/5 09	1280	1/1 10	Trondhjem.

*Stationsbetjenter, andre.*

Krogh, Jens Adamsen . . . . .	30/6 59	18/4 93	18/4 93	1120	1/7 08	Røros.
Krogstad, Lars Eriksen . . . . .	2/7 59	16/11 95	16/11 95	1120	1/7 08	Hovind.
Grøtaadal, Ole Halvorsen . . . . .	1/5 71	1/2 01	1/2 01	1120	1/1 09	Røros.
Haugen, Gunerius Pettersen . . . . .	10/10 70	16/12 02	16/12 02	1060	1/1 09	Hell.
Stokkan, Martin . . . . .	30/12 77	1/9 03	1/9 03	1120	1/7 08	Aasen.
Langøien, Isak . . . . .	29/6 45	1/9 88	1/3 05	1120	1/7 08	Trondhjem.
Bakken, Arnt Svendsen . . . . .	11/5 82	1/8 05	1/8 05	1000	1/1 10	Værdalen.
Skanke, Karl Olsen . . . . .	4/10 84	6/11 05	6/11 05	1000	1/1 10	Trondhjem.
Hanssen, Hans . . . . .	7/8 81	1/1 06	1/1 06	1000	1/1 10	Langletet.
Krogstad, John . . . . .	19/4 82	1/1 06	1/1 06	1000	1/1 10	Trondhjem.
Aalbu, Harald . . . . .	2/1 85	1/1 06	1/1 06	1000	1/1 10	Do.
Øien, Johan Einar . . . . .	22/8 79	16/3 06	16/3 06	1000	1/1 10	Do.
Knudsen, Ole K. . . . .	15/12 76	26/6 07	26/6 07	940	1/1 09	Singsaa.
Gudbrandsen, Andreas . . . . .	27/10 82	1/8 07	1/8 07	940	1/1 10	Værdalen.
Krogstad, Martin Olsen . . . . .	14/6 85	1/8 07	1/8 07	940	1/1 10	Trondhjem.
Rimol, Peder . . . . .	27/10 79	16/9 07	16/9 07	940	1/1 10	Hommelvik.
Bye, Reidar . . . . .	2/9 86	16/9 07	16/9 07	940	1/1 10	Trondhjem.
Trønnes, Lars O. . . . .	31/8 79	16/9 07	16/9 07	940	1/1 10	Meraker.
Schjølberg, John A. . . . .	28/11 86	16/9 07	16/9 07	940	1/1 10	Eidet.
Bakken, Johan G. O. . . . .	1/4 79	16/9 07	16/9 07	940	1/1 10	Stjørdalen.
Kolstad, Peder A. . . . .	16/12 80	16/9 07	16/9 07	940	1/1 10	Tolgen.
Søbstad, Toralf Olsen . . . . .	28/5 81	16/9 07	16/9 07	940	1/1 10	Trondhjem.
Sølem, Johan Johnsen . . . . .	15/6 78	16/9 07	16/9 07	940	1/1 10	Do.
Kaasen, Axel . . . . .	20/3 88	16/9 07	16/9 07	940	1/1 10	Selsbak.
Rønning, Arnt M. . . . .	6/1 78	16/9 07	16/9 07	1120	1/7 08	Sunnan.
Schive, Axel Eilert . . . . .	25/10 84	16/9 07	16/9 07	1120	1/7 08	Stenkjær.

<sup>1)</sup> Fraværende fra jernbanens tjeneste 6/10 06—30/4 08.

	Født	Medl. av pens.k.	Nuh. still.	Løn kr.	Fra	Adresse.
Lysholm, Karl J. . . . .	1/4 81	16/9 07	16/9 07	940	1/1 10	Trondhjem.
Aassved, Eivind H. K. . . . .	27/8 83	16/9 07	16/9 07	940	1/1 10	Do.
Lundemo, Thomas Olsen . . . . .	11/12 81	16/9 07	16/9 07	940	1/1 10	Lundemo.
Engen, Mikal E. . . . .	16/3 57	22/1 08	22/1 08	940	1/1 10	Støren.
Johansen, Fritjof W. . . . .	28/12 84	17/2 08	17/2 08	940	1/1 10	Trondhjem.
Gillesen, Gerhard . . . . .	4/9 76	1/4 08	1/4 08	940	1/1 10	Sunnan.
Bøhmer, Herman Carelius . . . . .	1/8 86	16/6 08	16/6 08	940	1/1 10	Trondhjem.
Bye, Jacob Matheson . . . . .	3/10 84	16/10 05	16/1 09	1000	1/1 10	Støren.
Olsen, Peter Andreas . . . . .	6/4 79	1/3 09	1/3 09	880	1/4 09	Hell.
Lund, Olaf August . . . . .	13/12 82	1/11 03	4/5 09	880	4/5 09	Trondhjem.
Nyvold, Joh. A. H. . . . .	15/8 85	1/6 09	1/6 09	880	1/6 09	Do.
Engen, Ingvald M. . . . .	19/12 87	1/6 09	1/6 09	880	1/6 09	Ranheim.
Grytdal, John . . . . .	1/2 80	29/6 09	29/6 09	880	29/6 09	Trondhjem.
Wold, Peder Iversen . . . . .	21/10 66	16/9 09	16/9 09	880	16/9 09	Sunnan.
Lein, Bernt A. . . . .	1/10 71	16/9 09	16/9 09	880	16/9 09	Melhus.
Holtesmo, Arne M. . . . .	12/5 88	2/10 09	2/10 09	880	2/10 09	Stjørdalen.
Fiske, Erling . . . . .	7/6 88	1/6 06	2/10 09	880	2/10 09	Trondhjem.
Dahl, Alfred Paul . . . . .	23/8 88	2/6 06	6/10 09	880	6/10 09	Do.
Sletvold, Joh. M. N. . . . .	7/11 65	13/10 09	13/10 09	880	13/10 09	Do.
Johansen, Andreas . . . . .	8/12 80	13/10 09	13/10 09	880	13/10 09	Do.
Pedersen, Peder Olaf . . . . .	10/12 81	13/10 09	13/10 09	880	13/10 09	Do.
Lorentzen, Karl K. . . . .	26/11 87	13/10 09	13/10 09	880	13/10 09	Do.
Reiten, Arnt N. . . . .	31/8 85	1/11 09	1/11 09	880	1/11 09	Do.
Eklo, Hilmar M. . . . .	16/2 90	1/12 09	1/12 09	880	1/12 09	Levanger.
Reistad, Bernhard . . . . .	3/8 77	1/2 10	1/2 10	880	1/2 10	Meraker.

*Vogn- og lampepuddserer samt vognfyrrer.*

Dyrendahl, Elias Olsen . . . . .	4/4 47	1/8 09	1/8 09	1120	1/8 09	Trondhjem.
Faksnes, Anders Larsen . . . . .	13/7 54	1/8 09	1/8 09	1000	1/8 09	Do.
Lian, Joh. Gerh. K. . . . .	1/10 81	1/8 09	1/8 09	1000	1/8 09	Do.
Brødreskift, Martin . . . . .	24/8 84	1/8 09	1/8 09	940	1/8 09	Do.

*Bud.*

Tesli, Arne . . . . .	10/8 90	1/1 08	1/1 08	726	1/9 08	Trondhjem.
Amundsen, Asbjørn D. . . . .	24/11 90	1/1 08	1/1 08	726	1/1 09	Do.
Johnsen, Magnus . . . . .	24/12 90	1/8 08	1/8 08	726	1/7 09	Do.

*Overkonduktører.*

Ekloe, Mikal Larsen . . . . .	12/2 52	1/11 75	16/1 77	1850	1/7 07	Trondhjem.
Tesli, Martin . . . . .	25/12 45	1/1 76	1/12 81	1850	1/7 07	Do.
Johnsen, Ole . . . . .	7/6 48	1/2 76	1/12 81	1850	1/7 07	Do.
Stiklestad, Oluf Jacobsen . . . . .	8/11 50	1/10 77	1/9 84	1850	1/7 07	Do.
Aspaas, Sefanias . . . . .	27/4 54	1/3 80	1/6 85	1850	1/7 07	Do.
Bamberg, Jonas Gustav S. . . . .	3/1 55	1/12 81	5/11 89	1850	1/7 07	Sunnan.
Mauseth, Ole Andersen . . . . .	4/5 57	1/6 82	10/12 91	1850	1/7 07	Trondhjem.
Lund, Ole Olsen . . . . .	29/9 55	1/7 81	30/11 94	1850	1/7 07	Do.
Rathe, John Johnsen . . . . .	1/1 51	1/8 76	9/9 97	1850	1/7 07	Do.
Engen, Christian Eriksen . . . . .	31/3 54	1/7 81	30/9 97	1850	1/7 07	Støren.
Flaathe, Carl Johan . . . . .	6/1 54	1/6 84	30/9 97	1850	1/7 07	Trondhjem.
Lorentzen, Oscar . . . . .	23/2 65	12/11 89	14/10 98	1850	1/7 07	Do.
Lundaas, Halvor J. . . . .	18/3 62	1/1 87	5/7 00	1850	1/7 07	Do.
Jenssen, Johan Christian . . . . .	6/8 55	1/6 84	11/4 01	1850	1/7 07	Do.
Lie, John Nilsen . . . . .	17/2 54	1/9 83	10/10 01	1850	1/7 07	Do.



	Født	Medl. av pens.k.	Nuh. still.	Løn kr.	Fra	Adresse.
Lien, Peter Severin . . . . .	10/5 55	1/6 85	30/7 02	1850	1/7 07	Trondhjem.
Raaen, Haagen Olsen . . . . .	1/9 56	1/6 85	30/7 02	1850	1/7 07	Stjørdalen.
Sørtomme, Hans Olsen . . . . .	10/9 52	1/7 83	29/6 07	1700	1/1 09	Trondhjem.
Strand, Johan Arnt . . . . .	22/3 62	21/3 92	20/10 09	1550	9/1 10	Do.

*Underkonduktører.*

Bjerkan, John Mathisen . . . . .	15/7 66	1/8 92	1/4 93	1500	1/7 07	Do.
Bye, Anton Iversen . . . . .	25/8 66	7/11 94	7/11 94	1500	1/7 07	Do.
Svenke, Carl Bernhard . . . . .	10/5 69	1/4 94	1/1 95	1500	1/7 07	Do.
Harper, John William . . . . .	28/6 71	26/10 96	1/10 97	1500	1/1 08	Sunnan.
Langøien, Isak . . . . .	5/1 73	7/12 97	1/6 98	1500	1/1 08	Trondhjem.
Lorck, Alfred . . . . .	24/3 69	1/2 98	6/12 99	1500	1/1 10	Sunnan.
Nøstberg, Martin G. . . . .	16/7 71	1/11 95	1/9 00	1500	1/1 10	Trondhjem.
Alstad, Johan K. . . . .	6/5 70	2/12 97	2/9 00	1400	1/1 09	Do.
Hopø, Martin Kristian . . . . .	11/9 70	3/12 97	10/1 01	1400	1/1 09	Do.
Nilsen, Ingvald Martin . . . . .	29/7 72	5/12 97	16/1 01	1400	1/1 09	Do.
Christiansen, Carl Moe . . . . .	9/10 73	6/12 97	10/1 01	1400	1/1 09	Do.
Schulrud, Carl Martel . . . . .	26/6 70	4/12 97	1/5 01	1400	1/1 09	Do.
Haugtrø, Bernhard B. . . . .	1/8 74	1/9 00	1/6 01	1400	1/1 09	Do.
Skanke, Nils Olsen . . . . .	5/9 77	13/3 00	16/10 01	1400	1/1 10	Do.
Graabræk, Peder Olsen . . . . .	17/3 77	14/3 00	16/10 01	1400	1/1 10	Hommelvik.
Graadal, Peder Svendsen . . . . .	12/6 74	2/9 00	1/11 01	1400	1/1 10	Levangr.
Mølsknæs, Iver Olsen . . . . .	24/6 72	21/4 99	1/11 02	1400	1/1 09	Stjørdalen.
Bakken, Olaf Sivertsen . . . . .	27/8 77	1/6 01	5/11 02	1300	1/1 09	Trondhjem.
Knudsen, Arnt . . . . .	16/2 69	1/12 92	1/1 03	1500	1/7 07	Støren.
Moe, Martin Hilmar . . . . .	1/6 69	24/10 96	16/11 04	1400	1/1 09	Trondhjem.
Krogstad, Peter Estensen . . . . .	28/9 65	1/4 97	20/11 05	1400	1/1 10	Støren.
Monssen, Peder Pedersen . . . . .	24/8 76	1/1 99	30/11 05	1400	1/1 10	Stjørdalen.
Iversen, Iver . . . . .	31/12 78	13/12 00	1/2 06	1400	1/1 10	Trondhjem.
Krogstad, Johan Olsen . . . . .	25/12 74	28/4 01	1/8 07	1300	1/1 10	Do.
Aavik, Ole . . . . .	28/4 81	1/6 01	1/8 07	1300	1/1 10	Do.
Bye, Anton Johannessen . . . . .	4/10 72	1/6 01	1/1 08	1200	1/1 09	Hommelvik.
Gellein, Lars . . . . .	20/11 71	1/6 01	1/12 09	1200	1/1 09	Trondhjem.

**Maskinavdelingen.***Maskingeniør.*

Buch, Harald . . . . .	1/1 72	24/3 95	23/4 09	4000	1/7 09	Trondhjem.
------------------------	--------	---------	---------	------	--------	------------

*Verksmester.*

Gavelstad, Olaus Olsen . . . . .	15/1 44	1/1 82	3/5 00	4000 <sup>1)</sup>	1/1 08	Do.
----------------------------------	---------	--------	--------	--------------------	--------	-----

*Lokomotivmesterer.*

Müller, Ingvar Marius <sup>2)</sup> . . . . .	10/11 78	21/8 03	10/6 03	2600	1/1 10	Do.
Grønningsæter, Ingebrigt, midl. . . . .	29/10 83	1/1 08	28/4 09	2000	10/5 09	Do.

*Materialforvalter.*

Arntzen, John Rudolf . . . . .	11/2 52	1/5 73	24/11 91	3200	1/7 07	Do.
--------------------------------	---------	--------	----------	------	--------	-----

*Bokholder.*

Ertshus, Nils Anfindsen . . . . .	20/11 49	2/5 68	27/10 91	3000	1/7 07	Do.
-----------------------------------	----------	--------	----------	------	--------	-----

1) Midlertidig regulert.

2) Tjenestgjør for tiden ved dir. f. maskinavd.'s kontor.

<i>Kontorister.</i>	Født	Medl. av pens.k.	Nuh. still.	Løn Kr.	Fra	Adresse.
Bye, Axel Margido . . . . .	17/1 58	1/0 75	15/0 78	1800	1/7 07	Trondhjem.
Rokseth, Haakon Olsen . . . . .	7/1 65	1/6 95	1/6 95	1800	1/7 07	Do.
Eriksen, Johan . . . . .	29/5 79	1/1 96	8/10 03	1440	1/1 09	Do.
Nilsen, Johan . . . . .	28/4 75	1/6 96	1/6 05	1440	1/1 09	Do.

*Lokomotivførere.*

Krogstad, Arnt Nilsen . . . . .	28/2 43	1/4 75	1/1 77	2200	1/7 07	Do.
Løvseth, Even Eriksen . . . . .	13/3 51	1/6 75	1/1 78	2200	1/7 07	Do.
Gudbrandsen, Anders . . . . .	7/7 42	1/6 75	1/1 80	2200	1/7 07	Do.
Kolstad, Anders Haagensen . . . . .	21/11 50	1/3 80	1/8 80	2200	1/7 07	Do.
Samdahl, Ole Nilsen . . . . .	15/2 42	1/3 71 <sup>1)</sup>	1/4 75	2200	1/7 07	Do.
Schwarstad, Lars Olsen . . . . .	2/7 40	13/10 68 <sup>2)</sup>	1/10 70	2200	1/7 07	Do.
Krogstad, Iver Pedersen . . . . .	23/12 54	1/2 82	1/2 82.	2200	1/7 07	Do.
Tollin, Carl Fredrik . . . . .	31/3 55	1/7 80	1/7 82	2200	1/7 07	Do.
Husby, Paul Johannesen . . . . .	6/8 47	1/8 76	1/1 85	2200	1/7 07	Do.
Lereggan, Jens Kristensen . . . . .	11/3 49	1/2 82	1/1 85	2200	1/7 07	Do.
Nordtømme, Esten Ellefsen . . . . .	1/7 55	1/2 82	1/1 85	2200	1/7 07	Do.
Fladaas, Anders Alexandersen . . . . .	30/1 57	1/2 80	1/4 88	2200	1/7 07	Do.
Rotvold, Fredrik Mortinus . . . . .	24/12 61	1/2 82	1/1 90	2200	1/7 07	Do.
Løkken, Ole Larsen . . . . .	25/2 50	1/0 82	1/1 90	2200	1/7 07	Do.
Sigtrud, Even Olsen . . . . .	17/9 58	1/0 84	1/1 90	2200	1/7 07	Do.
Hansen, Haakon . . . . .	19/6 57	1/4 88	1/1 93	2200	1/7 07	Do.
Bergan, Lars Olsen . . . . .	25/9 63	1/4 88	1/1 93	2200	1/7 07	Langletet.
Nyborg, Ole Johannesen . . . . .	25/6 60	1/1 90	1/11 94	2200	1/7 07	Trondhjem.
Løvaas, Ole Halvorsen . . . . .	27/7 62	1/1 85	4/12 94	2200	1/7 07	Do.
Frigaard, Paul Ludvig . . . . .	26/5 65	1/4 88	1/1 98	2200	1/1 08	Do.
Olsen, Thomas . . . . .	24/6 62	1/1 90	1/1 98	2200	1/1 10	Gudaaen.
Lund, Erik Olsen . . . . .	24/11 63	1/1 90	1/1 98	2200	1/1 10	Trondhjem.
Ellefsen, Emil Minche . . . . .	6/11 71	1/1 93	1/5 00	2050	1/1 10	Trondhjem.
Krogen, Peder Hansen . . . . .	4/6 67	1/1 92	1/6 00	2050	1/1 10	Langletet.
Ribsskog, Sivert Olaus . . . . .	18/5 67	1/1 92	1/10 00	2050	1/1 10	Trondhjem.
Krogstad, Steffen Pedersen . . . . .	23/6 65	13/1 92	1/10 00	2050	1/1 10	Do.
Nordberg, John Ludvig . . . . .	23/8 69	1/1 93	1/1 01	1900	1/1 09	Levanger.
Krogen, Lars Hansen . . . . .	21/7 73	1/1 93	1/1 02	1900	1/1 09	Trondhjem.
Krogstad, Esten Olsen . . . . .	26/4 70	1/1 94	1/1 02	1900	1/1 10	Do.
Kristoffersen, Ingebrigt . . . . .	27/12 71	1/1 94	1/1 02	1900	1/1 10	Do.
Hellerud, Edvard . . . . .	19/9 72	24/5 94	1/1 02	1900	1/1 10	Do.
Nordahl, Thorvald Olausen . . . . .	9/12 68	24/5 94	30/7 02	1750	1/1 09	Do.
Bellingmo, Esten Andersen . . . . .	19/6 69	1/1 94	10/12 02	1900	1/1 10	Do.
Nybakken, John Eriksen . . . . .	26/5 71	24/5 94	5/11 02	1750	1/1 09	Do.
Jacobsen, Jacob Berenius . . . . .	26/0 68	1/5 85 <sup>3)</sup>	1/5 05	1600	1/1 09	Do.
Mikkelsen, Wilhelm Kristian . . . . .	28/5 73	1/6 94	26/6 07	1600	1/1 09	Do.
Johansen, Anton Martinus . . . . .	9/3 75	24/5 94	26/6 07	1600	1/1 09	Do.
Myhre, Martin . . . . .	28/8 71	24/5 95	1/1 07	1600	1/1 09	Do.
Rønning, Ole Alfred . . . . .	15/2 73	24/5 95	26/6 07	1600	1/1 09	Do.
Schwarstad, Oscar . . . . .	28/2 77	24/5 95	26/6 07	1600	1/1 09	Do.
Evensen, Johan Konrad . . . . .	16/2 72	24/5 94	15/10 08	1450	15/10 08	Stjørdalen.
Pedersen, Jens . . . . .	15/6 74	25/6 95	1/6 08	1450	1/1 10	Trondhjem.

1) Ikke medlem av pensjonskassen fra 24/10 77—30/6 81.

2) Ikke medlem av pensjonskassen fra 1/10 77—31/1 82.

3) Frav. fra jernbanens tjeneste fra 1/5 94—1/2 03. (Vartpenge.)



<i>Vognvisilører.</i>	Født	Medl. av pens.k.	Nuh. still.	Løn kr.	Fra	Adresse.
Simonsen, Even . . . . .	28/12 42	1/7 91	1/1 95	1500	1/7 07	Trondhjem.
Grebstad, Peter Olaus . . . . .	18/3 59	1/7 91	1/0 00	1400	1/1 09	Do.
Saksvik, Johan Johnsen . . . . .	14/1 62	1/7 91	1/0 00	1500	1/1 09	Hommelvikten.
Danielsen, Bernt Kristian . . . . .	22/2 61	1/3 92	1/0 00	1500	1/1 09	Sunnan.
Johansen, Henrik . . . . .	29/9 62	1/1 92	30/7 02	1300	1/1 09	Røros.
Bratsberg, Anders . . . . .	8/4 61	24/7 94	1/7 08	1200	1/1 10	Trondhjem.
<i>Fyrbøterer.</i>						
Stol, Martin Pettersen . . . . .	24/2 73	24/5 95	1/5 98	1360	1/1 08	Trondhjem.
Soknes, Ole Iversen . . . . .	4/10 75	1/0 97	1/1 99	1360	1/1 09	Do.
Wehn, Gustav Henriksen . . . . .	28/2 73	1/0 97	1/1 99	1360	1/1 09	Levanger.
Fladaas, Aksel Emanuel . . . . .	20/4 78	1/0 98	1/1 99	1360	1/1 09	Trondhjem.
Kvaale, Einar Ingolf Larsen . . . . .	01/7 77	1/0 98	1/10 00	1280	1/1 09	Do.
Kvelstad, Johan Emil Ovesen . . . . .	19/9 78	1/3 99	1/10 00	1280	1/1 09	Hommelvikten.
Olsen, Peder Edvard . . . . .	14/3 79	1/5 99	1/10 00	1280	1/1 09	Gudaen.
Rolseth, Ole Olsen . . . . .	25/8 77	1/5 99	1/10 00	1280	1/1 09	Trondhjem.
Eide, Andreas Henriksen . . . . .	22/8 78	1/0 00	1/10 00	1280	1/1 09	Do.
Samdahl, Einar Nikolay . . . . .	17/11 80	1/0 00	1/10 00	1280	1/1 09	Stjørdalen.
Torvik, Kristian Olsen . . . . .	12/1 72	1/3 99	1/1 01	1280	1/1 09	Støren.
Olsen, Haakon Ludvig . . . . .	24/3 76	13/10 98	10/0 01	1280	1/1 09	Trondhjem.
Nederhoel, Peter Andreas . . . . .	10/12 78	1/0 00	1/1 02	1280	1/1 10	Do.
Fallan, Aksel Wilhelm . . . . .	3/10 81	1/0 00	1/1 02	1280	1/1 10	Do.
Gylland, Edvard Olsen . . . . .	27/11 77	1/5 01	1/1 02	1280	1/1 10	Do.
Johansen, Aksel . . . . .	21/0 81	1/5 01	1/1 02	1280	1/1 10	Do.
Grauer, Einar . . . . .	7/1 76	1/7 96	30/7 02	1200	1/1 09	Langletet.
Heggernes, Johan Arnt J. . . . .	7/0 79	1/0 00	1/10 02	1200	1/1 09	Trondhjem.
Næsbakken, Nils Jonsen . . . . .	6/1 81	1/5 01	1/10 02	1200	1/1 09	Do.
Trøen, Esten Olsen . . . . .	27/12 80	1/5 01	1/5 05	1120	1/7 08	Do.
Almaas, John Pedersen . . . . .	13/9 76	1/5 01	1/5 05	1120	1/7 08	Do.
Kystad, Kristian . . . . .	25/12 81	1/5 02	1/5 05	1120	1/7 08	Do.
Røstad, Kristian Olsen . . . . .	12/0 80	1/5 03	1/0 06	1120	1/7 08	Do.
Iversen, Anton Sigurd . . . . .	17/12 76	1/8 02	1/0 06	1120	1/1 09	Do.
Samuelsen, Harald B. . . . .	22/4 81	1/7 03	1/0 06	1120	1/1 10	Do.
Rødde, Ingvar Nikolaus . . . . .	30/6 82	1/7 03	1/0 06	1120	1/1 10	Hegre.
Eliassen, Einar . . . . .	16/7 81	1/5 02	1/0 06	1120	1/7 08	Trondhjem.
Olsen, Edvard Andr. . . . .	31/12 79	1/5 01	24/3 07	1120	1/7 08	Hommelvikten.
Pedersen, Lars . . . . .	21/3 79	21/5 00	1/8 07	1120	1/7 08	Trondhjem
Heggernes, Albert J. . . . .	24/8 82	1/7 03	1/8 07	1120	1/1 10	Do.
Libak, Iver J. . . . .	27/3 81	1/7 03	1/8 07	1120	1/1 10	Do.
Spets, Johan Aksel . . . . .	25/3 81	1/7 03	1/8 07	1120	1/1 10	Levanger.
Olsen, Emil . . . . .	1/1 79	1/0 05	1/8 07	1040	1/1 09	Stjørdalen.
Johnsen, Osvald . . . . .	6/10 83	1/0 05	1/8 07	1040	1/1 09	Trondhjem.
Broen, Haakon L. . . . .	21/5 84	1/0 05	1/8 07	1040	1/1 09	Do.
Voldøien, Einar Sverre . . . . .	9/7 84	1/7 03	1/4 08	1120	1/1 10	Do.
Sørensen, Kristian Johan . . . . .	5/0 86	24/3 07	1/4 08	1040	1/1 10	Do.
Johansen, Johan Alfred . . . . .	30/8 85	24/3 07	1/4 08	1040	1/1 10	Do.
Aag, Joh. Peder Korneliussen . . . . .	4/5 79	1/0 05	19/0 08	1120	1/1 10	Do.
Flack, Martin Jonsen . . . . .	2/0 81	1/1 02	1/1 09	1120	1/1 09	Do.
Almaas, Nils Pedersen . . . . .	28/2 79	1/0 05	1/1 09	1040	1/1 09	Langletet.

*Vaktmænd.*

pr. dag.

Smistad, Anders Nilsen . . . . .	28/6 55	24/7 94	7/7 84	3.20	1/7 08	Trondhjem.
Reppe, Edvard . . . . .	12/2 45	1/3 92	29/9 84	3.00	1/7 08	Do.

Lokomotivpudserer.	Født	Medl. av pensk.	Nuh. still.	Løn pr. dag kr.	Fra	Adresse.
Aas, Iver . . . . .	18/9 42	1/3 92	1/3 92	3.40	1/7 08	Røros.
Geving, Johan Sivertsen . . . . .	1/10 55	24/5 94	24/5 94	3.40	1/7 08	Hommelvikten.
Nilsen, Edvard . . . . .	9/9 56	24/5 94	24/5 94	3.40	1/7 08	Hegre.
Kirkeby, Torger Paulsen . . . . .	7/10 58	24/5 94	24/5 94	3.40	1/7 08	Gudaaen.
Evjen, Guttorm Jørgensen . . . . .	24/6 65	1/2 96	1/2 96	3.40	1/7 08	Storlien.
Næsmoen, Peder Johnsen . . . . .	13/2 76	1/5 01	1/5 01	3.40	1/7 08	Tønsset.
Kolstad, Johan Andreassen*) . . . . .	8/8 84	1/6 05	1/6 05	2.80	1/1 09	Trondhjem,
Leistad, Johan Andr. G. . . . .	2/4 69	1/1 99	1/1 06	3.00	1/7 08	Sunnan.
Dalsheim, Ole Olsen . . . . .	7/3 77	1/9 06	1/9 06	3.00	1/1 09	Tønsset.
Olsen, John . . . . .	1/10 49	24/7 94	1/10 06	3.00	1/7 08	Trondhjem.
Brundal, Karl Olaf . . . . .	13/3 84	24/3 07	24/3 07	3.00	1/1 09	Do.
Berg, Karl Marinius*) . . . . .	2/7 87	24/3 07	24/3 07	2.60	1/7 08	Do.
Svestad, Lars Tobiassen . . . . .	1/6 84	24/3 07	24/3 07	3.00	1/1 09	Tønsset.
Alstad, Petter Gustav . . . . .	23/3 82	24/3 07	24/3 07	3.00	1/1 09	Trondhjem.
Nordtømme, Bernhard Elias*) . . . . .	24/2 87	24/9 07	24/9 07	2.60	1/7 08	Do.
Reppe, Arnt Olsen . . . . .	13/5 82	24/9 07	24/9 07	3.00	1/1 10	Do.
Engen, Herman S. . . . .	2/6 78	24/9 07	24/9 07	3.00	1/1 10	Støren.
Langletet, Ingebrigt A. . . . .	3/9 87	24/9 07	24/9 07	3.00	1/1 10	Trondhjem.
Langletet, Ole Hansen . . . . .	23/2 85	24/9 07	34/9 07	3.00	1/1 10	Do.
Eidsvaag, Paul Aslaksen . . . . .	31/3 61	1/1 99	1/1 08	3.00	1/7 08	Do.
Erlandsen, Einar . . . . .	15/8 88	24/5 08	24/5 08	3.00	1/1 10	Do.
Horrigmo, Hans Martin H.*) . . . . .	14/3 89	24/5 08	24/5 08	2.60	1/1 10	Do.

## Verkstedsformænd.

pr. aar.

Eide, Lars Peter . . . . .	23/5 60	1/7 94	1/7 94	2200	1/7 07	Trondhjem.
Alsaker, Samuel Olai . . . . .	30/10 66	17/4 01	15/4 01	2200	1/1 09	Do.
Aune, Ole Martin . . . . .	3/10 64	1/1 92	26/2 02	2200	1/1 10	Do.

## Verkstedsarbeiderer kl. I (haandverkerer).

Tjenestegjort fra pr. time.

Bersaas, Johan E., smed . . . . .	20/10 51	1/1 90	15/8 79	0.52	1/7 08	Do.
Olsen, Paul, dreier . . . . .	18/6 49	1/7 91	29/7 82	0.52	1/7 08	Do.
Amundsen, Johannes, kobber- & blikkenslager . . . . .	6/7 57	24/5 93	10/10 92	0.52	1/7 08	Do.
Hellan, Haagen, kjedelsmed . . . . .	16/6 58	24/7 94	20/2 93	0.52	1/7 08	Do.
Svidsahl, Knud P., filer . . . . .	6/6 45	24/7 94	7/7 85	0.50	1/7 08	Do.
Pettersen, Andreas, smed . . . . .	13/1 57	1/7 91	29/9 84	0.50	1/7 08	Do.
Knudsen, Karl, filer . . . . .	2/12 64	1/1 92	6/7 85	0.50	1/7 08	Do.
Solberg, Bjørn, jernstøper . . . . .	28/9 65	24/5 95	20/10 94	0.50	1/7 08	Do.
Kristiansen, Oluf, filer . . . . .	19/10 59	1/3 92	9/4 89	0.50	1/1 09	Do.
Ranum, Johan, sadelmaker . . . . .	9/3 63	24/7 94	19/10 91	0.50	1/1 09	Do.
Krogstad, Lars, snekker . . . . .	19/3 61	1/1 93	2/1 89	0.50	1/7 08	Do.
Lyng, Rangvald, maler . . . . .	15/10 63	24/7 94	14/2 87	0.50	1/7 08	Do.
Brevig, Edvard Wilh., snekker . . . . .	13/8 59	24/7 94	6/2 88	0.50	1/7 08	Do.
Solberg, Lauritz Bernh., smed . . . . .	22/1 65	24/7 92	24/4 84	0.50	1/7 08	Do.
Johnsen, Ole, snekker . . . . .	20/6 53	1/3 92	2/7 84	0.50	1/1 10	Do.
Olsen, Olaf Kristian, filer . . . . .	15/2 69	24/5 94	8/5 88	0.50	1/7 08	Do.
Kvam, Erik, maler . . . . .	3/9 57	24/7 94	22/3 84	0.50	1/1 10	Do.
Bragstad, Konrad Edvard, snekker . . . . .	24/5 69	24/12 96	24/6 95	0.50	1/1 10	Do.

\*) Aspirant.



	Født	Medl. av pens.k.	Tjeneste- gjort fra	Løn pr. time kr.	Fra	Adresse.
Aarfald, John Kristian, snekk.	13/2 65	24/12 96	25/11 95	0.50	1/1 10	Trondhjem.
Johansen, Peter Oldus, maler	20/6 67	1/4 99	1/10 96	0.50	1/1 10	Do.
Saksvig, Ole Johansen, hjuldr.	23/9 60	1/7 91	2/10 83	0.48	1/1 09	Do.
Aagesen, Thoralf Marius, dreier	20/12 69	24/5 94	3/5 93	0.48	1/1 09	Do.
Lorvig, Ole, do.	4/10 70	24/7 94	26/2 94	0.48	1/1 09	Do.
Bjærke, Emil Albert Andersen, filer	7/6 64	1/1 00	27/2 99	0.48	1/1 09	Do.
Johnsen, Peter, maler	15/11 72	1/4 99	12/10 96	0.48	1/1 09	Do.
Johnsen, Johan A., høvler	11/12 52	1/3 92	11/7 84	0.46	1/7 08	Do.
Hansen, Edvard, metal- & jernstøper	2/4 50	24/7 94	5/7 89	0.46	1/7 08	Do.
Grebstad, Jens Peter Bastian, snekker	14/1 57	24/7 94	20/3 88	0.46	1/7 08	Do.
Follo, Johan Martin, maler	12/2 61	24/7 94	28/9 92	0.46	1/7 08	Do.
Hansen, Harald Odin, snekker	7/3 67	1/4 99	9/3 96	0.46	1/7 08	Do.
Sivertsen, Ole, do.	1/4 73	1/4 99	27/4 96	0.46	1/7 08	Do.
Olsen, Martin Edvard, vognrep.	11/1 51	24/7 94	8/10 83	0.46	1/7 08	Do.
Nideng, Martin, maskinarb.	20/1 63	1/7 91	15/11 86	0.46	1/7 08	Do.
Viig, Johan Edvard, maler	4/12 74	1/5 97	25/11 91	0.46	1/7 08	Do.
Raanas, Carl Gerhardt, seilm.	28/10 46	24/7 94	27/5 90	0.46	1/7 08	Do.
Fladaas, Styrker Emil An- dreassen, snekker	20/10 75	1/1 99	26/10 96	0.46	1/7 08	Do.
Krogshus, Johan Olaf Elling- sen, maskinarbeider	8/2 75	1/1 00	27/4 96	0.46	1/7 08	Do.
Olsen, Olaf Elias, maskinarb.	14/6 73	1/1 00	17/7 96	0.46	1/7 08	Do.
Dyrvig, Hilmar Odin, platearb.	22/4 74	1/2 02	1/10 00	0.46	1/7 08	Do.
Johansen, John, maler	27/1 76	1/2 04	15/10 00	0.46	1/7 08	Do.
Vinum, Ole Andreas, smed	20/11 62	24/7 94	19/5 90	0.46	1/1 10	Do.
Hovind, Karl Hansen, snekker	19/8 77	1/5 02	14/1 01	0.46	1/1 10	Do.
Rækkebo, Anton, maskinarb.	22/2 77	16/1 06	27/6 04	0.46	1/1 10	Do.
Leer, Konrad Marius do.	1/5 83	15/2 08	6/8 06	0.46	1/1 10	Do.
Løseth, Lars Fredriksen do.	17/6 77	15/2 08	20/8 06	0.46	1/7 08	Do.
Wraalsen, Haakon do.	1/1 82	15/2 08 <sup>1)</sup>	5/3 00	0.46	1/7 08	Do.
Holthe, Ole Kristian, kjedels.	19/11 75	1/1 02	26/5 97	0.43	1/1 10	Do.
Teslie, Jakob Andreas, filer	20/3 77	1/1 05	28/8 93 <sup>2)</sup>	0.40	1/1 09	Do.
Pettersen, Karl Olbert, m.arb.	27/9 79	1/4 01	18/4 98	0.40	1/1 10	Do.
Rosbach, Hammond F., filer	9/4 78	1/1 02	1/9 96	0.40	1/1 09	Do.
Sivertsen, John, kjedelsmed	17/3 72	1/7 99	2/7 94	0.40	1/1 10	Do.
Hamsaas, Martin Augustsen, do.	20/12 73	1/4 01	3/7 99	0.40	1/1 09	Do.
Knudsen, Knud Bernh., m.arb.	21/8 77	1/1 04	14/6 99	0.40	1/1 09	Do.
Østvik, Johan Bernt, do.	22/2 75	1/1 04	2/8 99	0.40	1/1 09	Do.
Tronvold, Erik Olsen, vognrep.	28/8 73	1/1 02	9/4 97	0.40	1/1 10	Do.
Høe, Olaf Alfred, maskinarb.	9/6 81	1/1 05	21/4 03	0.38	1/1 09	Do.
Knudsen, Julius Emil, do.	2/1 79	1/1 05	25/8 02	0.38	1/1 09	Do.
Hansen, Thorv. Ingemar, m.arb.	24/2 83	1/1 05	21/1 01	0.38	1/1 09	Do.
Svarstad, Sverre, dreier	11/4 84	1/1 06	27/8 00	0.38	1/1 09	Do.
Gangstad, Konrad Haakon kjelsmed	28/10 83	1/1 10	11/1 07	0.40	1/1 10	Do.
Sedolfsen, Bergiton Ingenius, mask.arb.	15/6 85	1/1 08	16/7 06	0.38	1/1 10	Do.
Fagerli, Johan Martin, maler	4/2 81	1/1 10	2/4 07	0.38	1/1 10	Do.
Lundemo, Rikard Ingvald, smed	20/12 79	1/1 05	20/2 01	0.36	1/1 10	Do.

<sup>1)</sup> Tidl. medlem av pensjonsk. fra 18/10 03—1/10 06.

<sup>2)</sup> Fraværende fra jernbanens tjeneste 9/10 95—20/5 03.

<i>Verkstedsfyrbøter.</i>	Født	Medl. av pens.k.	Tjenestegjort fra	Løn pr. time Fra kr.	Adresse.
Schjetne, Iver . . . . .	23/1 55	1/3 92	12/5 84	0.46 1/7 08	Trondhjem.
<i>Materialbeljent.</i>					
Vibe, Ole Nekodemus . . . . .	5/5 54	1/7 86	22/6 77	0.46 1/7 08	Do.
<i>Timeskriver.</i>					
Larsen, Leofred Waldersløw	16/2 88	1/6 09	1/6 09	2.50 1/6 09	
<i>Verkstedsarbeiderer kl. II.</i>					
Nideng, Ole S. . . . .	22/12 76	1/1 04	22/8 99	0.36 1/7 08	Do.
Granmo, Sivert E. . . . .	9/11 74	1/1 04	24/4 97	0.36 1/7 08	Gudaaen.
Bjerkager, John Andersen	11/12 51	24/7 94	4/7 92	0.36 1/7 08	Trondhjem.
Raaheim, Birger L. M. . . . .	9/3 76	1/1 04	9/8 00	0.36 1/1 10	Do.
Thingstad, Johan Alfr. . . . .	23/5 80	1/1 02	13/7 98	0.36 1/7 08	Stjørdalen.
Tanem, John Tomasen . . . . .	20/9 76	1/1 06	10/7 99	0.33 1/1 10	Trondhjem.
Jakobsen, Peder Richard . . . . .	16/7 85	1/1 08	23/2 03	0.33 1/7 08	Do.
Haugen, Peder Pedersen . . . . .	7/10 84	1/1 08	15/6 03	0.33 1/7 08	Do.
With, Olaf Henrik . . . . .	3/10 84	1/1 08	9/5 04	0.33 1/7 08	Do.
Kirksæter, Asbjørn Torleif . . . . .	10/3 85	1/1 07	23/10 01	0.31 1/7 08	Do.
Jansen, Anton Martin . . . . .	3/4 83	1/1 08	13/7 03	0.31 1/7 08	Do.
Trones, Olaf Johnsen . . . . .	6/9 86	1/1 08	14/10 02	0.31 1/7 08	Do.
Sivertsen, Sivert Ludvik . . . . .	6/9 77	15/2 08	20/11 05	0.31 1/7 08	Do.
Petersen, Einar . . . . .	27/12 85	1/1 10	24/6 07	0.36 1/1 10	Do.
Olsen, Arthur Marius . . . . .	9/6 84	1/1 10	15/6 08	0.36 1/1 10	Do.
Walstad, Carl . . . . .	27/11 87	1/1 10	3/6 08	0.31 1/1 10	Do.
Svendsen, Peder . . . . .	25/9 85	1/1 10	25/4 05	0.29 1/1 10	Do.
Overbye, Johan Ingvald . . . . .	20/5 89	1/1 10	20/5 06	0.29 1/1 10	Do.

*Kulleperer.*

				pr. dag.	
Langletet, Anders . . . . .	4/6 62	24/5 94	17/5 90	3.40 1/7 08	Langletet.
Sagen, Ole Olsen . . . . .	22/6 72	1/4 02	1/5 99	3.00 1/7 08	Gudaaen.

**Baneavdelingen.***Distriktsingeniør.*

Paus, Tollef Linttrup (R. <sup>1</sup> St. O. O.) off. 1866, kst. . . . .	22/4 46	1/1 86	14/6 92	4800 1/1 04	Trondhjem.
---	---------	--------	---------	-------------	------------

*Sektionsingeniører.*

Storm, Christian Engelhart <sup>1)</sup>	10/7 55	13/11 80	8/1 89	4000*) 1/1 01	Do.
Lund, Christoffer Henrik					
Hoelfeldt . . . . .	22/6 66	16/12 02 <sup>2)</sup>	16/12 02	4000*) 1/7 07	Levanger. Røros.

*Teknisk assistent.*

Wangberg, August Wilhelm, fung. sektionsing. . . . .	12/5 75	4)	10/8 99	3200 20/10 09	Trondhjem.
--	---------	----	---------	---------------	------------

\*) Midlertidig regulert.

1) Bygningschef for Trondhjem—Størenbanens ombygning med lønstillæg kr. 400 pr. aar og kr. 3.00 pr. dag i markstillæg.

2) Ansatt ved anleggene fra 13/5 94.

3) Ikke medlem av pens.k. Ansatt ved anleggene fra 9/4 96.

4) Ikke medlem av pens.k.



<i>Fuldmægtlig.</i>	Født	Medl. av pensk.	Nuh. still.	Løn kr.	Fra	Adresse.
Johansen, Carl Emil . . . . .	17/12 63	1/1 85	30/6 98	2200	1/7 07	Trondhjem.
<i>Kontorister.</i>						
Monsen, Louis Martinus . . . . .	8/4 77	12/8 03 <sup>1)</sup>	1/12 93	1800	1/7 07	Do.
Knudsen, Carl . . . . .	26/5 78	21/6 97	26/6 01	1560	1/1 09	Do.
Knutzen, Edvard . . . . .	19/2 80	16/6 01	26/6 05	1320	1/1 09	Do.
<i>Telegrafmester.</i>						
Schreiner, Axel Harald . . . . .	28/9 67	20/11 94	12/11 94	2200	1/7 07	Do.
<i>Banemesterer.</i>						
Hugdahl, Ole Iversen . . . . .	7/1 47	1/4 83	17/10 81	2200	1/7 07	Gudaalen.
Esp, Ole Olsen . . . . .	28/7 44	1/5 76	9/5 93	2200	1/7 07	Heimdal.
Larsen, Thron . . . . .	4/6 56	17/10 81	12/3 95	2200	1/7 07	Ranheim.
Sørum, Peter Olsen . . . . .	12/12 60	30/7 02	30/7 02	2200	1/7 07	Aasen.
Baltzersen, Bernt Fr. . . . .	2/1 62	1/12 84	7/1 03	2200	1/1 09	Singsaas.
Schive, Johan Fredrik . . . . .	15/6 71	9/1 07 <sup>2)</sup>	9/11 05	2200	1/7 07	Stenkjær.
Tønsager, Ole Nicolaisen . . . . .	23/12 73	30/7 08 <sup>3)</sup>	30/7 08	2200	1/7 07	Reitan.
<i>Baneformænd.</i>						
Mælen, Iver Christoffersen . . . . .	10/1 44	1/11 67	15/8 75	1360	1/7 07	Støren.
Teigen, Lars Arntsen . . . . .	28/8 46	1/1 77	1/1 77	1360	1/7 07	Reitstøen.
Krogstad, Ole Iversen . . . . .	10/9 49	1/1 77	1/1 77	1360	1/7 07	Singsaas.
Skrædderhoug, Jørgen . . . . .	22/12 43	13/1 77	13/1 77	1360	1/7 07	Reitan.
Graftaas, Christoffer Olsen . . . . .	25/9 44	13/1 77	13/1 77	1360	1/7 07	Do.
Hexem, Halvor Hanssen . . . . .	22/4 48	13/1 77	13/1 77	1360	1/7 07	Holtaalen.
Stafne, Knud Arntsen . . . . .	29/11 49	13/1 77	13/1 77	1360	1/7 07	Tyvold.
Holten, Jacob Johansen . . . . .	10/2 52	13/1 77	13/1 77	1360	1/7 07	Vist.
Solli, Peder Berntsen . . . . .	21/6 52	13/1 77	13/1 77	1360	1/7 07	Røros.
Hafstad, Karl Nilsen . . . . .	2/8 48	15/10 77	15/10 77	1360	1/7 07	Os.
Bakken, John . . . . .	11/12 46	15/10 77	15/10 77	1360	1/7 07	Røros.
Folstad, Lars Sivertsen . . . . .	4/2 50	15/10 77	15/10 77	1360	1/7 07	Telneset.
Moe, Johannes Ingebretsen . . . . .	30/3 44	17/10 77	17/10 77	1360	1/7 07	Tolgen.
Galaaen, Ole Kristoffersen . . . . .	15/2 48	15/10 77	1/10 78	1360	1/7 07	Os.
Hammer, Tollef . . . . .	5/8 53	16/4 81	1/2 82	1360	1/7 07	Nypladsen.
Bye, Iver Nilsen . . . . .	12/6 42	1/7 83	1/7 83	1360	1/7 07	Meraker.
Sende, Sefanias Andresen . . . . .	8/10 44	1/7 83	1/7 83	1360	1/7 07	Stjørdalen.
Thingstad, Justinus Olsen . . . . .	8/3 45	1/7 83	1/7 83	1360	1/7 07	Gudaalen.
Koksvig, John Iversen . . . . .	19/9 45	1/7 83	1/7 83	1360	1/7 07	Hegre.
Klongnæsbak, John Thoresen . . . . .	1/4 46	1/7 83	1/7 83	1360	1/7 07	Hegre.
Skaarvold, Ole Johnsen . . . . .	15/7 46	1/7 83	1/7 83	1360	1/7 07	Malvik.
Rønning, Martin . . . . .	15/11 47	1/7 83	1/7 83	1360	1/7 07	Hommelvik.
Moen, Paul Pedersen . . . . .	18/1 48	1/7 83	1/7 83	1360	1/7 07	Floren.
Stendahl, Thomas Andersen . . . . .	16/8 52	1/7 83	1/7 83	1360	1/7 07	Meraker.
Grytbak, Anders Jokumsen . . . . .	12/11 52	1/7 83	1/7 83	1360	1/7 07	Ranheim.
Haagensen, Ole . . . . .	2/4 53	1/7 83	1/7 83	1360	1/7 07	Gudaalen.
Vinhol, Ole Pedersen . . . . .	8/8 58	1/7 83	1/7 83	1360	1/7 07	Skatval.
Romul, Ole Pedersen . . . . .	23/11 46	1/9 83	1/9 83	1360	1/7 07	Hommelvik.
Jensen, Hans . . . . .	29/8 56	13/1 77	1/1 85	1360	1/7 07	Singsaas.
Skjølvold, Ole Johnsen . . . . .	9/11 49	1/7 83	1/3 88	1360	1/7 07	Tolgen.

1) Ansatt ved anleggene fra 1/12 93.

2) Ansatt ved anleggene fra 1/1 98.

3) » » » » 1/8 98.

	Født	Medl. av pens.k.	Nuh. still.	Løn kr.	Fra	Adresse.
Bye, Petter . . . . .	28/8 52	1/1 81	15/10 91	1360	1/7 07	Lundemo.
Sommervold, Anders Olausen	12/2 52	1/7 83	27/6 93	1360	1/7 07	Sparbu.
Jørstad, Johannes Lorentsen	4/4 49	1/7 83	29/6 95	1360	1/7 07	Hegre.
Waadtland, Bartinius Pedersen	12/8 65	27/10 96	27/11 96	1360	1/7 07	Ronglan.
Evensen, Nils . . . . .	27/8 58	1/8 86	11/5 98	1360	1/1 08	Langstein.
Ler, Ole Olsen . . . . .	29/10 56	1/10 86	1/1 99	1360	1/1 09	Ler.
Engebreetsen, Berger . . . .	11/1 56	15/10 77	11/8 98	1360	1/7 07	Tønset.
Bye, Elisæus . . . . .	6/9 53	17/10 81	29/6 01	1360	1/7 07	Værdalen.
Hovind, John Ingebrigtzen	28/1 56	1/7 80	16/1 02	1360	1/1 08	Hovind.
Skanke, Ole Nilzen . . . . .	4/1 50	1/7 83	30/7 02	1360	1/1 09	Tovmodalen.
Uglen, John Andersen . . . .	1/7 54	1/7 83	30/7 02	1360	1/1 09	Skatval.
Bye, Ingebrigt Roaldsen . . .	10/1 57	1/8 88	30/7 02	1360	1/1 09	Skogn.
Smemo, John Estensen . . . .	4/3 56	30/7 02	30/7 02	1200	7/1 09	Ronglan.
Andersen, Anton . . . . .	2/8 53	15/10 77	8/9 02	1360	1/1 09	Levanger.
Aas, Ingebrigt Larsen . . . .	5/8 51	1/7 83	10/12 02	1360	1/1 09	Floren.
Ringen, Iver Johnsen . . . . .	28/9 63	28/10 93	10/12 02	1360	1/1 10	Tovmodalen.
Kværnemo, Esten Eriksen . . .	18/1 55	1/1 77	14/1 03	1360	1/1 09	Støren.
Sørli, Arnt Olsen . . . . .	9/1 55	1/7 83	1/5 03	1360	1/1 09	Leangen.
Flaaøien, Ole Olsen . . . . .	12/6 64	27/8 99	1/5 03	1200	1/1 09	Melhus.
Berg, Mathias Olsen . . . . .	6/10 68	17/10 94	1/1 03	1280	1/1 09	Rinnan.
Stuevold, Lars . . . . .	7/4 66	20/10 02	9/8 04	1200	1/1 09	Aasen.
Larsen, Mathias . . . . .	4/4 68	20/10 02	22/10 04	1200	1/1 09	Do.
Aasvold, Lars G. . . . .	24/6 65	15/5 03	1/11 04	1120	1/1 10	Jensvold.
Morken, Svend . . . . .	9/12 54	17/10 77	4/11 04	1280	1/1 09	Rinnan.
Bogen, Johan . . . . .	24/10 47	1/8 76	18/1 05	1280	1/1 09	Bjergren.
Sæther, Thomas . . . . .	24/5 52	1/7 83	31/1 05	1280	1/1 09	Hell.
Rosmæl, Peder Pedersen . . . .	28/8 46	1/7 79	4/2 05	1280	1/1 09	Melhus.
Kværnemo, Ole Pedersen . . . .	11/11 55	18/1 77	7/9 05	1280	1/1 10	Rognes.
Garberg, Hans Olsen . . . . .	27/5 59	1/7 83	7/9 05	1280	1/1 10	Stenkjær.
Svensden, Ole Anton . . . . .	19/12 69	21/9 92	7/9 05	1280	1/1 10	Tovmodalen.
Johansen, Carl . . . . .	9/7 64	25/10 93	7/9 05	1280	1/1 10	Sunnan.
Larsen, Kasper . . . . .	31/12 55	20/10 94	7/9 05	1280	1/1 10	Gudaalen.
Carlsen, Johan . . . . .	12/2 66	16/5 02 <sup>1)</sup>	7/9 05	1280	1/1 10	Byafossen.
Myhre, Ernst . . . . .	2/5 68	20/10 94	5/10 05	1280	1/1 10	Salberg.
Haagensen, Olaus . . . . .	10/12 63	22/2 05	24/2 06	1120	1/1 10	Tyvold.
Præstrønning, Peder Olsen . . .	2/11 53	16/1 77	1/10 06	1200	1/1 09	Holtaalen.
Krogstad, John Eliassen . . . .	16/5 52	1/7 83	1/10 06	1200	1/1 09	Hell.
Lundemo, Anders R. . . . .	9/1 46	25/11 87	1/10 06	1200	1/1 09	Heimdal.
Stensli, Jacob Monsen . . . . .	18/9 51	18/1 77	15/1 07	1200	1/1 09	Eidet.
Folstad, Ingebrigt Larsen . . .	1/7 57	1/1 77	4/5 07	1200	1/1 09	Kotsoeien.
Rosmæl, John Pedersen . . . . .	16/8 56	1/7 84	30/6 07	1200	1/1 09	Selsbak.
Kløften, Ole Johnsen . . . . .	15/1 50	1/11 86	15/2 08	1200	1/1 10	Tolgen.
Skjetne, Andreas Hansen . . . .	17/8 73	1/6 90	15/2 08	1200	1/1 10	Sparbu.
Hindrum, Adolf Sigurd . . . . .	16/3 67	26/11 09 <sup>2)</sup>	26/11 09	1700	26/11 09	Trondhjem.
Sundt, Kristoffer . . . . .	18/5 52	1/2 82	14/7 09	1120	1/7 08	Eidet
Fladberg, Bersv. Estenson . . . .	26/8 45	18/1 77	1/7 09	1120	1/7 08	Langletet.

*Banevogterer.*

Ler, Iver Hansen . . . . .	20/4 44	1/8 76	1/8 76	1120	1/7 08	Ler.
Jensaas, Esten Estensen . . . .	5/6 43	18/1 77	18/1 77	1120	1/7 08	Eidet.
Engan, Jens Hansen . . . . .	29/7 44	18/1 77	18/1 77	1120	1/7 08	Tyvold.

1) Tidl. i jernb. tjeneste fra 1/7 96—15/7 99.

2) Ansatt ved anleggene fra 1/4 98.



	Født.	Medl. av pens.k.	Nuh. still.	Len kr.	Fra	Adresse.
Myhren, Anders Ingebrigt	27/8 46	13/1 77	13/1 77	1120	1/7 08	Reitan.
Reitan, Ingebrigt Johnsen	10/3 48	13/1 77	13/1 77	1120	1/7 08	Do.
Ødegaard, Iver Pedersen	3/8 51	13/1 77	13/1 77	1120	1/7 08	Røros.
Krogstad, Ole Baardsen	9/7 47	16/1 77	16/1 77	1120	1/7 08	Støren.
Stenmo, Josef Olsen	2/8 47	16/1 77	16/1 77	1120	1/7 08	Holtaalen.
Ødegaard, Mathias Olsen	13/7 48	16/1 77	16/1 77	1120	1/7 08	Holtaalen.
Norvik, Peter Hansen	19/9 51	16/1 77	16/1 77	1120	1/7 08	Singsaas.
Lien, Svend Johnsen	31/1 51	8/5 77	8/5 77	1120	1/7 08	Røros.
Haanæss, Jacob J.	23/2 45	13/10 77	13/10 77	1120	1/7 08	Os.
Laulo, Klemet	30/8 49	13/10 77	13/10 77	1120	1/7 08	Røros.
Ødegaard, Simen Olsen	2/4 51	13/10 77	13/10 77	1120	1/7 08	Do.
Andersen, Arnt	25/8 51	13/10 77	13/10 77	1120	1/7 08	Os.
Knudsen, Christoffer	23/2 46	1/7 78	1/7 78	1120	1/7 08	Singsaas.
Brække, Hans Martinussen	8/5 45	1/7 83	1/7 83	1120	1/7 08	Ranheim.
Brænden, Ingebrigt G.	27/8 46	1/7 83	1/7 83	1120	1/7 08	Tovmodalen.
Megaard, Ole Olsen	10/1 48	1/7 83	1/7 83	1120	1/7 08	Floren.
Lien, Johan Johannessen	29/3 48	1/7 83	1/7 83	1120	1/7 08	Gudaaen.
Bakken, Bersvend Larsen	16/6 50	1/7 83	1/7 83	1120	1/7 08	Reitan.
Engen, Peder Olsen	29/5 51	1/7 83	1/7 83	1120	1/7 08	Malvik.
Ødegaard, Anders Olsen	4/8 53	1/7 83	1/7 83	1120	1/7 08	Nypladsen.
Aavik, Peter Johnsen	23/7 55	1/7 83	1/7 83	1120	1/7 08	Gudaaen.
Mælen, Ole Olsen	5/9 56	1/7 83	1/7 83	1120	1/7 08	Hegre.
Grindbak, Sivert Iversen	30/3 57	1/7 83	1/7 83	1120	1/7 08	Hommelvik.
Næssemon, John Pedersen	13/4 58	1/7 83	1/7 83	1120	1/7 08	Floren.
Nilsen, Martin	17/1 59	1/7 83	1/7 83	1120	1/7 08	Hell.
Hovde, Haldo Svendsen	27/12 47	8/2 84	8/2 84	1120	1/7 08	Gudaaen.
Skjetne, Peter Evensen	30/4 55	1/6 84	1/6 84	1120	1/7 08	Hommelvik.
Morken, Peder Hansen	26/8 49	1/6 84	1/6 84	1120	1/7 08	Reitan.
Skjetne, Ments Olsen	8/6 65	15/9 90	15/9 90	1120	1/7 08	Heimdal.
Nøstum, Johan Petersen	13/2 61	11/6 92	11/6 92	1120	1/7 08	Hommelvik.
Skjetne, Oluf Estensen	4/6 64	11/6 92	11/6 92	1120	1/7 08	Melhus.
Aalbu, Johannes Jørgensen	1/3 52	21/12 93	21/12 93	1120	1/7 08	Gudaaen.
Krogstad, Peder Pedersen	23/12 63	30/6 94	30/6 94	1120	1/7 08	Eidet.
Stav, Eskild Andersen	27/7 70	20/5 97	20/5 97	1120	1/7 08	Meraker.
Mælen, Ole	3/1 70	15/9 01	15/9 01	1120	1/1 10	Trondhjem.
Teigen, Esten	1/10 73	15/9 01	15/9 01	1120	1/1 10	Do.
Foss, Iver Johnsen	18/1 66	1/6 02	1/6 02	1120	1/1 10	Hovind.
Bjergen, Ole Toresen	14/8 76	1/8 02	1/8 02	1060	1/1 09	Leangen.
Aasen, Iver	2/1 68	20/10 02	20/10 02	1120	1/7 08	Stjørdalen.
Ødegaard, Simen Olsen	3/11 77	20/10 02	20/10 02	1120	1/7 08	Langstein.
Holden, Ole Paulsen	7/8 73	20/10 02	20/10 02	1120	1/7 08	Ronglan.
Rikstad, John Kr.	7/5 71	20/10 02	20/10 02	1120	1/7 08	Do.
Svarva, Peter	30/6 63	20/10 02	20/10 02	1120	1/7 08	Skogn.
Kilnæs, Einar	28/9 75	20/10 02	20/10 02	1120	1/7 08	Skatval.
Sandtrø, Kristian Johnsen	5/7 68	20/10 02	20/10 02	1120	1/7 08	Do.
Krogstad, John Iversen	26/6 60	15/5 03	15/5 03	1060	1/1 09	Støren.
Samdahl, Ole Eriksen	4/10 58	15/5 03	15/5 03	1060	1/1 09	Lundemo.
Knudsen, Ole	20/5 72	15/5 03	15/5 03	1060	1/1 09	Melhus.
Lien, Knud Karlsen	30/6 66	15/5 03	15/5 03	1060	1/1 09	Hegre.
Helmo, John Olsen	20/9 68	12/5 03	12/5 03	1060	1/1 10	Tovmodalen.
Holen, Kristian K.	20/1 79	4/11 04	4/11 04	1120	1/7 08	Rinnan.
Evenmo, Esten Estensen	9/4 70	19/11 04	19/11 04	1000	1/1 09	Jensvold.

	Født	Medl. av pens.k.	Nuh. still.	Løn kr.	Fra	Adresse.
Prestrønning, Peder P. . . . .	12/9 59	22/2 05	22/2 05	1000	1/1 09	Holtaalen.
Folstad, John R. . . . .	14/9 62	22/2 05	22/2 05	1000	1/1 09	Kotsøien.
Ringen, John Johnsen . . . . .	30/6 72	2/3 05	2/3 05	1000	1/1 09	Tovmodalen.
Stjernen, Raffel A. . . . .	4/4 68	7/9 05	7/9 05	1120	1/7 08	Sparbu.
Hagen, Amund A. . . . .	6/9 69	7/9 05	7/9 05	1120	1/7 08	Levanger.
Grytbak, Anders P. . . . .	4/7 70	7/9 05	7/9 05	1120	1/7 08	Stenkjær.
Nævermo, Kristian T. . . . .	19/3 71	7/9 05	7/9 05	1120	1/7 08	Værdalen.
Garberg, Ole A. . . . .	7/4 72	7/9 05	7/9 05	1120	1/7 08	Vist.
Aavik, Erik A. . . . .	3/10 73	7/9 05	7/9 05	1120	1/7 08	Byafossen.
Walstad, Olaf K. . . . .	19/8 74	7/9 05	7/9 05	1000	1/1 10	Sunnan.
Schive, Kristian A. . . . .	3/12 77	7/9 05	7/9 05	1120	1/7 08	Sparbu.
Stav, John Andersen . . . . .	30/1 75	22/2 06	22/2 06	1000	1/1 10	Hell.
Brataas, Ole Olsen . . . . .	24/6 78	22/2 06	22/2 06	1000	1/1 10	Trondhjem
Stensli, Mons Jakobsen . . . . .	27/4 71	1/1 07	1/1 07	940	1/1 09	Bjørgen.
Wedul, Ingvald Jørgen . . . . .	3/7 81	1/1 07	1/1 07	940	1/1 09	Aasen.
Bredesen, Nils E. . . . .	13/3 74	1/3 07	1/3 07	940	1/1 09	Telneset.
Engan, Hans Jensen . . . . .	3/2 76	1/3 07	1/3 07	940	1/1 09	Tyvold.
Lium, Ole Jensen . . . . .	11/8 66	11/5 03	14/5 07	1060	1/1 09	Reitsteen.
Snedkergaard, Peder T. . . . .	1/8 72	14/5 07	14/5 07	940	1/1 09	Tønset.
Granoien, Ole Olsen . . . . .	27/6 66	30/6 07	30/6 07	940	1/1 09	Rognes.
Løseth, Ole Johnsen . . . . .	22/5 75	30/6 07	30/6 07	940	1/2 09	Aasen.
Høseien, Ole Andersen . . . . .	15/10 70	20/9 07	20/9 07	940	1/1 10	Tolgen.
Nørnes, Esten H. . . . .	23/3 67	10/1 08	10/1 08	940	1/1 10	Rinnan.
Lien, Amund Carlsen . . . . .	22/4 75	10/6 03	1/2 09	1060	1/1 09	Hegre.
Olsen, John . . . . .	3/6 77	18/4 08	18/4 08	940	1/1 10	Tønset.
Andersen, Amund . . . . .	24/10 66	13/7 09	13/7 09	880	13/4 09	Tolgen.
Hexem, Anders . . . . .	22/8 57	1/12 93	1/12 93	1120	1/7 08	Langletet.
Ingstadbjørg, Anton . . . . .	29/7 68	1/4 09	1/4 09	880	1/4 09	Meraker.

*Brovogterer.*

Granoien, Nils Olsen . . . . .	28/8 50	15/4 90	15/4 90	1120	1/7 08	Trondhjem.
Vaage, Peter . . . . .	12/7 52	21/9 98	21/9 98	1120	1/1 09	Do.
Lyngen, Anders Ingebrigtsen	7/4 79	30/6 07	30/6 07	940	1/7 08	Do.
Hyldmo, Severin Olsen . . . . .	23/1 82	18/3 09	18/3 09	880	18/3 09	Do.

*Broformænd.*

Fiske, Ole Isaksen . . . . .	21/5 43	1/10 95	30/1 02	1500	1/7 07	Rognes.
Nordtømme, Erik . . . . .	14/1 58	30/1 02	30/1 02	1500	1/7 07	Heimdal.
Bellingmo, Martin . . . . .	10/8 66	1/1 93	30/7 02	1500	1/7 08	Trondhjem.

*Brotømmermand.*

Løvaas, Ole . . . . .	9/11 68	15/6 02	15/6 02	1280	1/1 10	Holtaalen.
Søbstad, Ole . . . . .	2/9 57	20/5 08	20/5 08	1120	1/7 08	Heimdal.

*Telegrafformand.*

Bye, Nils Petersen . . . . .	16/1 77	24/12 02	1/12 09	1120	1/12 09	Trondhjem.
------------------------------	---------	----------	---------	------	---------	------------

*Haandverker.*

Gylland, Ole Eriksen, smed . . . . .	27/12 55	1/10 77	1/4 84	3.50 <sup>1)</sup>	1/7 07	Røros.
--------------------------------------	----------	---------	--------	--------------------	--------	--------

1) Pr. dag.



## 5. trafikdistrikt.

Adresse: **Stavanger.**

Linjerne Stavanger—Egersund (76,3 km., aapnet  $\frac{1}{3}$  78) og Egersund—Flekkefjord (72,8 km., aapnet  $\frac{1}{11}$  04). Samlet længde: 149 km.

### Trafikavdelingen.

	Født	Medl. av pens.k.	Nuh. still.	Løn kr.	Fra	Adresse.
<i>Driftsbestyrer<sup>1)</sup>.</i>						
Gunnerus, Ole Andreas Arøe	$\frac{1}{1}$ 49	$\frac{1}{4}$ 83	$\frac{11}{7}$ 05	5400	$\frac{1}{1}$ 09	Stavanger.
<i>Driftsassistent.</i>						
Støren, Olaf . . . . .	$\frac{1}{12}$ 72	$\frac{1}{7}$ 98	$\frac{1}{7}$ 09	3200	$\frac{1}{7}$ 09	Do.
<i>Regnskapsfører.</i>						
Olsen, Christian . . . . .	$\frac{12}{11}$ 42	$\frac{1}{3}$ 78	$\frac{9}{1}$ 94	3000	$\frac{1}{7}$ 07	Do.
<i>Distriktskasserer.</i>						
Haaland, Peder . . . . .	$\frac{6}{9}$ 54	$\frac{1}{3}$ 78	$\frac{16}{7}$ 83	2400	$\frac{1}{7}$ 07	Do.
<i>Fuldmægtiger.</i>						
Nærvig, Thorbjørn . . . . .	$\frac{25}{7}$ 50	$\frac{1}{3}$ 78	$\frac{9}{8}$ 05	2200	$\frac{1}{1}$ 10	Do.
Løge, Sven . . . . .	$\frac{3}{10}$ 69	$\frac{20}{6}$ 94	$\frac{1}{7}$ 09	1900	$\frac{1}{1}$ 10	Do.
<i>Kontorist.</i>						
Øverland, Hans . . . . .	$\frac{6}{1}$ 78	$\frac{27}{10}$ 96	$\frac{1}{1}$ 01	1560	$\frac{1}{1}$ 09	Do.
<i>Kontorbetjent.</i>						
Furre, Birger . . . . .	$\frac{1}{1}$ 89	$\frac{1}{11}$ 07	$\frac{1}{10}$ 09	880	$\frac{1}{10}$ 09	Do.

						Station.
Nielsen, Niels Peter . . . . .	$\frac{4}{1}$ 58	$\frac{11}{12}$ 72	$\frac{16}{1}$ 91	3000	$\frac{1}{7}$ 07	Stavanger(III.)
Bjørheim, Peder . . . . .	$\frac{20}{10}$ 63	$\frac{1}{2}$ 94	$\frac{1}{4}$ 03	1650	$\frac{1}{1}$ 09	Hinna (VII.)
Dahl, Thorvald . . . . .	$\frac{23}{10}$ 70	$\frac{15}{12}$ 88	$\frac{22}{5}$ 08	1700	$\frac{1}{1}$ 10	Sandnes (VI.)
Mossige, Ingebret . . . . .	$\frac{16}{12}$ 62	$\frac{1}{1}$ 85	$\frac{1}{4}$ 03	1800 <sup>2)</sup>	$\frac{1}{7}$ 07	Klepp (VII.)
Lende, Jens . . . . .	$\frac{17}{1}$ 49	$\frac{1}{3}$ 78	$\frac{1}{3}$ 78	1800	$\frac{1}{7}$ 07	Time (VII.)
Eriksen, Carl Gustav . . . . .	$\frac{20}{10}$ 49	$\frac{1}{3}$ 78	$\frac{2}{12}$ 82	1800	$\frac{1}{7}$ 07	Nærbø (VII.)
Kjellberg, Ole Andr. . . . .	$\frac{23}{5}$ 64	$\frac{1}{1}$ 85	$\frac{16}{5}$ 03	2000	$\frac{1}{7}$ 07	Egersund (VI.)
Eide, Arne Johan . . . . .	$\frac{9}{9}$ 65	$\frac{1}{11}$ 99	$\frac{1}{11}$ 04	2000	$\frac{1}{7}$ 07	Flekkefjord(VI)

<sup>1)</sup> Driftsbestyreren er tillige chef for maskin- og baneavdelingerne.

<sup>2)</sup> Forretter desuden som telegrafmester.

<i>Ekspeditører.</i>	Født	Medl. av pens.k.	Nuh. still.	Løn kr.	Fra	Station.
Haaland, Rasmus . . . . .	10/6 46	1/3 78	1/7 97	1150	1/7 07	Varhaug.
Siqveland, Kittel . . . . .	20/5 41	1/2 97	1/2 97	1250	1/7 07	Vigrestad.
Andersen, Lars . . . . .	20/4 43	1/3 78	1/11 98	1250	1/7 07	Ogne.
Winsnes, Sigurd . . . . .	9/10 68	1/3 91	13/3 08	1450	13/3 08	Helleland.
Isachsen, Konrad Drevdahl . . . . .	20/6 71	1/7 92	3/1 08	1450	3/1 08	Moi.
Samuelsen, Johan H. . . . .	1/12 81	15/6 99	10/2 08	1350	1/1 10	Sirnes.

*Stationskontorister.*

					Adresse.
Strøm, Severin Nicolay . . . . .	20/3 79	1/6 99	20/6 02	1560	1/1 10 Stavanger.
Oftedal, Sven . . . . .	9/1 82	1/3 99	1/2 05	1440	1/1 10 Sandnes.
Slaatten, Carl Bernhard . . . . .	20/1 78	1/9 97	4/3 09	1320	4/3 09 Stavanger.

*Stationsformænd.*

Lillehammer, Martin . . . . .	28/3 73	20/6 99	1/5 00	1360	1/1 10 Stavanger.
Mydland, Bernt Gabriel . . . . .	10/3 77	1/5 00	1/3 01	1280	1/1 10 Egersund.

*Sporskiiterer.*

Olsen, Thorvald . . . . .	10/9 80	1/1 03	1/10 09	1060	1/10 09 Sandnes.
Danielsen, Sigurd E. . . . .	24/7 83	1/2 05	1/10 09	1060	1/10 09 Stavanger.

*Telegrafkyndige stationsbetjener.*

Andersen, Bernt Johan . . . . .	12/5 80	10/10 02	1/3 05	1060	1/7 08 Time.
Olsen, Martin Julius . . . . .	20/3 64	10/3 06	1/11 08	1220	1/11 08 Flekkefjord.
Hinna, Gunvald . . . . .	2/10 81	1/6 07	10/10 08	980	1/1 09 Stavanger.
Mauland, Tobias . . . . .	21/7 80	20/6 07	1/10 08	980	1/1 09 Klepp.

*Telegrafister.*

Aarberg, Siegfred . . . . .	10/9 84	1/5 03	1/5 03	1120	1/1 09 Stavanger.
Stavnheim, Andreas . . . . .	3/3 81	11/10 04	11/10 04	1040	1/1 09 Do.

*Telegrafistinde.*

Aarstad, Aagot Mathilde . . . . .	12/3 55	1/3 82	1/3 78	1280	1/7 07 Do.
-----------------------------------	---------	--------	--------	------	------------

*Stationsbetjener, andre.*

Bøe, Helge . . . . .	10/5 84	7/12 04	7/12 04	1000	1/1 09 Nærbø.
Winther, Karsten . . . . .	10/2 78	27/6 05	1/9 05	1000	1/1 10 Sandnes.
Bergsager, Rasmus . . . . .	20/12 87	1/6 05	10/9 06	940	1/1 09 Flekkefjord.
Skjærvold, Petter . . . . .	25/7 69	15/5 08	15/5 08	1120	1/1 09 Egersund.
Gydal, Svale . . . . .	24/12 83	15/11 07	1/12 08	940	1/1 10 Do.
Kjøgetvedt, Karl . . . . .	11/5 90	1/11 07	1/10 09	880	1/10 09 Stavanger.
Sløjærpe, Asbjørn . . . . .	3/12 83	1/10 09	1/10 09	880	1/10 09 Do.
Olsen, Oskar L. . . . .	10/11 80	1/10 09	1/10 09	880	1/10 09 Do.
Helvik, Sivert . . . . .	9/10 90	1/3 09	1/1 10	880	1/1 10 Time.
Siqveland, Ola . . . . .	20/3 88	1/1 10	1/1 10	880	1/1 10 Sandnes.

*Stationsbetjenllærling.*

Ommundsen, Otto . . . . .	10/9 91	1/1 10	1/1 10	800	1/1 10 Flekkefjord.
---------------------------	---------	--------	--------	-----	---------------------

*Overkonduktører.*

Johansen, Johan August . . . . .	9/2 52	1/3 78	1/11 87	1850	1/7 07 Stavanger.
Nygaard, Jonas . . . . .	6/3 54	1/3 78	3/3 91	1850	1/7 07 Do.
Tæng, Anders . . . . .	3/1 56	1/3 78	14/1 03	1850	1/7 07 Do.



	Født	Medl. av pens.k.	Nuh. still.	Løn kr.	Fra	Adresse.
Øxnevad, Ole . . . . .	28/5 60	1/10 90	15/10 04	1700	1/1 09	Egersund.
Ramslund, John . . . . .	10/9 64	1/5 91	27/11 07	1700	1/1 10	Stavanger.
Wiestad, Jacob Alfred . . . . .	25/12 70	27/10 96	25/10 09	1550	25/10 09	Moi.
<i>Underkonduktører.</i>						
Tjellfaat, T. O. . . . .	19/10 69	1/2 98	1/2 98	1500	1/1 08	Vigrestad.
Skjærpe, Bernhard . . . . .	15/2 74	16/6 99	1/11 01	1400	1/1 10	Stavanger.
Strand, John . . . . .	3/10 71	1/8 98	1/2 02	1400	1/1 10	Do.
Vold, Eilert . . . . .	6/1 72	1/11 01	4/11 04	1300	1/1 10	Vigrestad.
Ravn, Gustav Alfred Nikolai . . . . .	12/8 83	20/6 03	29/6 06	1200	1/1 10	Flekkefjord.
Jacobsen, Thorvald . . . . .	4/8 77	17/6 05	1/1 08	1200	1/1 10	Egersund.
Lode, Christian . . . . .	28/6 74	11/6 04	1/10 09	1100	1/10 09	Stavanger.
Egaas, Ole . . . . .	10/8 77	1/11 04	16/11 09	1200	16/11 09	Flekkefjord.

**Maskinavdelingen.***Lokomotivmester.*

Hagen, Carl Fredrik Musæus . . . . .	10/5 58	1/7 86	9/1 02	2600	1/1 10	Stavanger.
--------------------------------------	---------	--------	--------	------	--------	------------

*Lokomotivførere.*

Thorstensen, Anders . . . . .	19/1 55	1/8 78	1/4 80	2200	1/7 07	Do.
Winge, Johannes . . . . .	15/11 46	15/12 82	15/12 82	2200	1/7 07	Do.
Olsen, Andreas . . . . .	4/9 57	1/8 78	1/1 91	2200	1/7 07	Do.
Tønnessen, Garmann . . . . .	24/11 56	1/4 80	1/12 91	2200	1/7 07	Do.
Hansen, Tøger . . . . .	20/4 69	25/4 93	15/10 04	1750	1/1 10	Flekkefjord.
Lommelund, Bertin Meldahl . . . . .	4/7 75	1/6 96	1/3 06	1750	1/1 10	Vigrestad.
Johnsen, Axel Sigurd . . . . .	1/3 79	1/5 98	24/7 08	1450	24/7 08	Flekkefjord.
Svendal, Andreas Herman . . . . .	24/1 72	1/10 95	1/12 09	1450	1/12 09	Moi.
Kvilhaug, Ole . . . . .	26/4 78	1/5 99	6/12 09	1450	1/1 10	Stavanger.

*Vognvisitor.*

Ree, Hans . . . . .	10/7 58	24/11 04	10/8 06	1400	1/7 07	Stavanger.
---------------------	---------	----------	---------	------	--------	------------

*Fyrbøtere.*

Martinsen, Tollef . . . . .	24/8 75	1/6 99	1/1 02	1280	1/1 10	Do.
Ingebretsen, Ingebret . . . . .	17/8 79	1/5 03	1/5 03	1200	1/1 09	Do.
Thu, Rasmus . . . . .	20/10 81	1/5 03	1/5 03	1200	1/1 09	Do.
Friestad, Johan Martin . . . . .	12/2 69	1/6 99	1/11 04	1120	1/7 08	Egersund.
Stangeland, Thoralf . . . . .	19/10 78	1/1 00	1/1 08	1280	1/7 08	Do.
Tønnesen, Sofus . . . . .	24/12 81	1/4 03	1/1 08	1120	1/1 09	Stavanger.
Aarreberg, Ole . . . . .	10/1 82	1/4 03	1/10 08	1120	1/1 09	Do.
Askildsen, Andreas . . . . .	18/8 82	1/1 05	1/12 08	1040	1/1 09	Moi.
Simonsen, Nils . . . . .	27/11 83	1/11 04	1/1 10	1040	1/1 10	Flekkefjord.
Sandve, Kristoffer . . . . .	8/5 82	1/1 06	2/1 10	960	2/1 10	Vigrestad.

*Lokomotivpudserer.*

				pr. dag		
Olsen, Adolf . . . . .	25/12 85	16/10 08	1/9 09	2.40	16/9 09	Stavanger.
Tønnesen, Tønnes . . . . .	20/7 86	5/12 08	5/12 08	2.40	5/12 08	Do.
Hognestad, Karl . . . . .	19/5 89	15/1 10	15/1 10	2.60	15/1 10	Do.
Meling, Harald . . . . .	15/2 91	16/1 10	16/1 10	2.40	16/1 10	Do.
Svendsen, Rasmus . . . . .	6/11 89	17/1 10	17/1 10	2.40	17/1 10	Flekkefjord.

*Verkstedsformand.*

				pr. aar.		
Grimm, Wilhelm Rudolf . . . . .	16/2 64	1/1 92	19/12 05	1900	1/1 10	Stavanger.

	Født	Medl. av pens.k.	Nuh. still.	Løn pr. time kr.	Fra	Adresse.
<i>Verkstedarbeiderer kl. c, (haandverkerer).</i>						
Askildsen, Endre, smed . . . . .	22/8 49	1/1 85	1/3 78	0.48	1/7 08	Stavanger.
Larsen, Johan Oscar, filer & dreier . . . . .	8/2 54	1/1 85	1/5 78	0.48	1/7 08	Do.
Nielsen, Martin, filer . . . . .	20/5 81	1/9 07	1/9 07	0.46	1/7 08	Do.
<i>Verkstedarbeiderer kl. I, (haandverkerer).</i>						
Jacobsen, Jacob, snekker . . . . .	5/4 73	1/1 01	1/1 01	0.46	1/1 09	Do.
Thulin, Kristian . . . . .	15/8 71	1/4 03	1/4 03	0.43	1/1 09	Do.
Tønnesen, Thomas, maler . . . . .	19/11 59	4/10 04	4/10 04	0.40	1/1 09	Do.
Kristensen, Søren . . . . .	18/7 68	1/11 04	1/11 04	0.40	1/1 09	Do.
Gjøvaag, Hans, smed . . . . .	16/11 77	1/1 06	1/9 07	0.40	1/1 10	Do.
Aamodt, Johannes, kobberslager	5/1 83	1/1 05	1/9 07	0.40	1/1 09	Do.
Ludvigsen, Magne, snekker . . . . .	12/1 80	1/9 07	1/9 07	0.38	1/1 10	Do.
Mæland, Gabriel, maler . . . . .	17/7 79	1/9 07	1/9 07	0.36	15/10 08	Do.
Berge, Ivar . . . . .	31/10 77	10/10 08	10/10 08	0.36	10/10 08	Do.
<i>Verkstedarbeider kl. II.</i>						
Hansen, Sevald . . . . .	26/10 82	1/9 07	1/9 07	0.29	1/7 08	Do.

**Baneavdelingen.**

				pr. aar.		
<i>Banemesterer.</i>						
Skjærpe, Rasmus . . . . .	4/12 50	1/3 78	10/6 97	2200	1/7 07	Nærbe.
Evjen, Gunder . . . . .	16/6 54	1/7 83	4/12 07	1900	1/1 10	Moi.
<i>Baneformænd.</i>						
Ertkjern, Edvind . . . . .	25/9 45	1/3 78	1/3 78	1360	1/7 07	Time.
Olsen, Daniel . . . . .	29/10 49	1/3 78	1/3 78	1360	1/7 07	Vatnemo.
Svendsen, Adolf . . . . .	19/11 49	1/3 78	1/3 78	1360	1/7 07	Helvik.
Bolme, Anders . . . . .	15/10 54	1/3 78	1/3 78	1360	1/7 07	Klepp.
Paalsson, Alfred . . . . .	17/4 53	1/3 78	1/8 81	1360	1/7 07	Egersund.
Lindø, Mikal . . . . .	26/11 55	1/10 78	1/6 84	1360	1/7 07	Ogne.
Høiland, Sven . . . . .	7/7 50	1/3 78	1/4 85	1360	1/7 07	Nærbe.
Rosseland, Ole . . . . .	8/3 57	1/4 85	1/10 95	1360	1/7 07	Sandnes.
Hinna, Thomas . . . . .	22/12 60	1/11 93	1/7 97	1360	1/1 08	Hinna.
Stavnen, Sivert . . . . .	24/8 63	5/2 94	1/10 02	1360	1/1 08	Vigrestad.
Simensen, Sigvart . . . . .	24/10 67	20/10 96	1/11 04	1200	1/1 09	Egersund.
Gudmestad, Nikolai . . . . .	20/5 76	29/6 99	1/11 04	1200	1/1 09	Klungland.
Kjeldsen, Lars . . . . .	9/3 62	1/11 04	1/11 04	1360	1/7 07	Sirnes.
Lysvold, Johannes . . . . .	27/5 68	1/11 04	1/11 04	1360	1/7 07	Heskestad.
Romslo, Johannes . . . . .	18/7 64	1/11 04	1/11 04	1360	1/1 09	Stavanger.
Østerhus, Thomas . . . . .	26/8 65	1/11 04	1/11 04	1360	1/7 07	Flekkefjord.
Voilestøl, Aanund . . . . .	2/8 69	1/11 04	1/11 04	1360	1/1 08	Ueland.
Knudsen, August . . . . .	21/7 70	1/11 04	1/11 04	1360	1/1 09	Heskestad.
Østrem, Andreas . . . . .	12/12 71	1/11 04	1/11 04	1360	1/1 09	Helleland.
Sunde, Ole . . . . .	15/10 64	1/11 04	1/11 04	1360	1/1 10	Do.
Brodahl, Nils . . . . .	12/6 63	1/11 04	1/11 04	1120	1/1 09	Moi.
Rosseland, Enevald . . . . .	1/10 63	1/1 87	1/11 07	1200	1/1 10	Høiland.
Waage, Andreas . . . . .	30/6 77	1/11 04	1/9 08	1200	1/9 08	Moi.
Lende, Theodor . . . . .	16/10 72	1/11 04	1/10 09	1120	1/7 08	Flikeid.
Strøm, Olaus . . . . .	1/4 68	1/11 04	1/11 09	1120	1/7 08	Moi.



<i>Bancvogterev.</i>	Født	Medl. av pens.k.	Nuh. still.	Løn kr.	Fra	Adresse.
Thu, Sven . . . . .	1/9 56	9/4 81	9/4 81	1120	1/7 08	Time.
Skrettingland, Aadne . . . . .	7/7 55	20/4 81	20/4 81	1120	1/7 08	Varhoug.
Egeland, Ingebret . . . . .	17/5 74	1/11 98	1/11 98	1120	1/7 08	Sandnes.
Egeland, Ole Andreas . . . . .	25/7 72	1/9 99	1/9 99	1120	1/7 08	Høiland.
Stavnem, Carl Martin . . . . .	9/6 66	1/5 00	1/5 00	1120	1/7 08	Vigrestad.
Hansen, Emanuel . . . . .	28/8 66	1/12 01	1/12 01	1120	1/1 10	Store Sirevaag
Høiland, Tobias . . . . .	20/12 71	1/2 94	17/10 02	1120	1/7 08	Time.
Lindtjørn, Gabriel . . . . .	21/3 77	18/4 04	18/4 04	1060	1/1 10	Ogne.
Skjæggestad, Gabriel . . . . .	20/7 73	1/11 04	1/11 04	1120	1/7 08	Heskestad.
Egeland, Andreas . . . . .	10/1 75	1/11 04	1/11 04	1120	1/7 08	Flekkefjord.
Handegaard, Ingvald . . . . .	2/8 79	1/11 04	1/11 04	1120	1/7 08	Klungland.
Dybdal, Jens . . . . .	20/12 70	1/11 04	1/11 04	1000	1/1 09	Sirnes.
Eli, Lauritz . . . . .	18/12 71	1/11 04	1/11 04	1120	1/7 08	Moi.
Egeland, Emanuel . . . . .	20/1 81	11/1 05	11/1 05	1000	1/1 09	Klepp.
Skjærpe, Rasmus . . . . .	21/5 82	25/8 05	25/8 05	1000	1/1 10	Stavanger.
Sægrov, Knud Johan . . . . .	1/2 74	25/8 05	25/8 05	1120	1/7 08	Helleland.
Egebakken, Anders . . . . .	2/12 74	25/8 05	25/8 05	1120	1/7 08	Egersund.
Haugland, Lars . . . . .	14/5 73	6/9 05	6/9 05	1000	1/1 10	Nærbø.
Gyland, Jens J. . . . .	10/2 77	15/11 07	15/11 07	1120	1/7 08	Ueland.
Gitlesen, Anders . . . . .	21/11 76	16/2 08	16/2 08	1120	1/7 08	Egersund.
Qvam, Arne . . . . .	20/12 83	16/2 08	16/2 08	940	1/1 10	Bru.
Skrettingland, Peder . . . . .	19/9 86	16/2 08	16/2 08	940	1/1 10	Ogne.
Johansen, Hjalmar . . . . .	8/9 72	15/4 08	15/4 08	1120	1/7 08	Flikeid.
Skjæggestad, Ludvig I. . . . .	21/1 74	1/12 08	1/12 08	880	1/12 08	Moi.
Skjæggestad, Tønnes M. . . . .	10/8 81	1/12 08	1/12 08	880	1/12 08	Heskestad.
Østrem, Ommund . . . . .	25/6 81	1/12 08	1/12 08	880	1/12 08	Helleland.
Hamre, Edvard . . . . .	17/12 76	16/11 09	16/11 09	1120	16/11 09	Moi.
<i>Brotømmermand.</i>						
Ueland, Iver . . . . .	28/4 65	1/10 98	1/10 98	1360	1/1 09	Nærbø.

## 6. trafikdistrikt.

Adresse: **Bergen.**

Linjen Bergen—Voss (107 km., aapnet 11/7 83) og Voss—Hønefoss (295 km., aapnet 1/12 1909.) Samlet længde: 402 km.

### Trafikavdelingen.

	Født	Medl. av pens.k.	Nuh. still.	Løn kr.	Fra	Adresse.
<i>Driftsbestyrer.</i> <sup>1)</sup>						
Fasting, Johan Jacob (K. <sup>2</sup> St. O. O.) (R. <sup>1</sup> Sch. Albr. O), midl.	2/1 48	3/9 03	29/4 03	5200	21/5 03	Bergen
<i>Driftsassistent.</i>						
Gill, Johan Klerk, midl.	24/1 52	16/4 92	29/4 03	3200 <sup>2)</sup>	1/7 08	Do.
<i>Materialforvalter.</i>						
Sævig, Edvard	2/2 65	1/6 86	4/1 00	3200	1/1 08	Do.
<i>Regnskapsfører &amp; trafikkontrollør.</i>						
Klausen, Oluf	14/3 46	20/2 72	1/7 83	3000	1/7 07	Do.
<i>Distriktskasserer.</i>						

### Kontorister.

Knudsen, Carl Martin	17/6 65	1/6 92	1/2 99	1800	1/1 10	Do.
Amundsen, Christofer Lorentz	13/5 79	10/1 97	22/4 03	1440	1/1 09	Do.
Sæther, Oscar	25/12 75	1/11 94	18/11 07	1440	1/1 10	Do.
Klausen, Ingrid	22/12 76	19/6 99	1/7 08	1440	1/7 08	Do.
Semb, Samuel	3/10 75	16/11 96	18/11 08	1320	11/1 09	Do.

### Kontorbetjent.

Waal, Johan	18/1 89	1/7 06	1/11 08	960	1/1 10	Do.
-------------	---------	--------	---------	-----	--------	-----

### Stationsmesterer.

						Station.
Horn, Rudolf Nicolay	18/5 59	1/7 71	3/12 02	3000	1/1 09	Bergen (II.)
Hole, Magnus	1/2 54	1/5 81	1/4 03	1800	1/7 07	Fjøsanger (VII.)
Evanger, Jacob Nilsen	1/10 64	1/6 88	1/4 03	1800	1/7 07	Hop (VII.)

<sup>1)</sup> Drittsbestyreren er tillike chef for maskin- og baneavdelingerne samt for ombygningsarbeidene.

<sup>2)</sup> Midlertidig regulert.



	Ædt	Mødt, av pengek.	Nub. sind.	Len. kr.	Pro.	Stemme.
Kjæmsether, Hans Halvorsen	1850	10 88	104 87	1000	10 87	Kjæmsether (VII)
Olsen, Joseph	1851	10 84	108 88	1000	10 87	Olsen (VII)
Johansen, Anders	1852	10 83	108 88	1000	10 87	Johansen (VII)
Skaarstad, Johan Halvtrassan	1853	10 79	108 87	1000	10 87	Skaarstad
Rydnæs, Albert	1854	10 80	108 87	1000	10 87	Rydnæs (VII)
Thomson, Christian Edward	1855	10 80	108 87	1000	10 87	Thomson (VII)

## Fysioter.

	Ædt	Mødt, av pengek.	Nub. sind.	Len. kr.	Pro.	Stemme.
Bengtson, Johan	1856	10 83	108 87	1000	10 87	Bengtson (VII)
Tunde, Johan Gundersen	1857	10 80	108 87	1000	10 87	Tunde
Roen, Ole Hansen	1858	10 84	108 87	1000	10 87	Roen
Kolrud, Jacob Olsen	1859	10 83	108 87	1000	10 87	Kolrud
Haugen, Amund Larsen	1860	10 83	108 87	1000	10 87	Haugen
Hille, Hans Andreas	1861	10 83	108 87	1000	10 87	Hille
Petersen, Johan Smiley	1862	10 83	108 87	1000	10 87	Petersen
Wach, Nils Johannessen	1863	10 82	108 87	1000	10 87	Wach
Berntsen, Martin Fredrik	1864	10 82	108 87	1000	10 87	Berntsen
Stenberg, Monte Ludvig	1865	10 82	108 87	1000	10 87	Stenberg
Jensen, David	1866	10 82	108 87	1000	10 87	Jensen
Johansen, Anders	1867	10 82	108 87	1000	10 87	Johansen
Stenersen, Halvor	1868	10 82	108 87	1000	10 87	Stenersen
Hansen, Hugo	1869	10 82	108 87	1000	10 87	Hansen
Petersen, Oscar	1870	10 82	108 87	1000	10 87	Petersen

## Statistfuldmøtting

	Ædt	Mødt, av pengek.	Nub. sind.	Len. kr.	Pro.	Stemme.
Schie, Peder Adolf	1871	10 81	108 87	1000	10 87	Schie

## Statistfuldmøtting

	Ædt	Mødt, av pengek.	Nub. sind.	Len. kr.	Pro.	Stemme.
Rogge, Anders Johannessen	1872	10 82	108 87	1000	10 87	Rogge
Evanger, Ole Edvin	1873	10 82	108 87	1000	10 87	Evanger
Holven, Jacob Johannessen	1874	10 82	108 87	1000	10 87	Holven
Fasting, Mikal Søren Thomsen	1875	10 82	108 87	1000	10 87	Fasting
Sørensen, Ole	1876	10 82	108 87	1000	10 87	Sørensen
Odegaard, Olaf Christoffersen	1877	10 82	108 87	1000	10 87	Odegaard

## Statistfuldmøtting

	Ædt	Mødt, av pengek.	Nub. sind.	Len. kr.	Pro.	Stemme.
Christal, Anders	1878	10 82	108 87	1000	10 87	Christal

## Fysioter.

	Ædt	Mødt, av pengek.	Nub. sind.	Len. kr.	Pro.	Stemme.
Carlsen, Haakon Edward	1879	10 84	108 87	1000	10 87	Carlsen
Sørensen, Søren Ole	1880	10 84	108 87	1000	10 87	Sørensen
Vold, Jens	1881	10 84	108 87	1000	10 87	Vold
Hansen, Hans Ole	1882	10 84	108 87	1000	10 87	Hansen
Stavnes, Johannes Olsen	1883	10 84	108 87	1000	10 87	Stavnes
Jørgensen, Ole Christoffersen	1884	10 84	108 87	1000	10 87	Jørgensen
Sengstad, Carl Andreas Aug	1885	10 84	108 87	1000	10 87	Sengstad
Ondal, Oscar Peder	1886	10 84	108 87	1000	10 87	Ondal
Karlson, Hans	1887	10 84	108 87	1000	10 87	Karlson

	Født	Medl. av pens.k.	Nuh still.	Løn kr.	Fra	Adresse.
<i>Telegrafkyndige stationsbetjener.</i>						
Huseby, Olaus Antonisen . . .	19/9 76	15/12 99	28/11 00	1220	1/1 10	Nesbyen.
Ekeland, Theodor Kr. Jensen . . .	19/7 79	1/10 01	1/6 04	1140	1/1 10	Solheimsviken
Martinsen, Otto Kr. . . . .	14/8 81	20/8 03	2/11 05	1060	1/7 08	Nesttun.
Haugen, Ludvig Bernhard . . .	10/12 80	1/6 04	1/6 06	1060	1/7 08	Bergen.
Vestrheim, Olaf Andersen . . .	17/3 74	16/6 00	1/6 06	1060	1/1 10	Vaksdal.
Herland, Martin Nilsen . . .	20/12 83	16/6 07	1/4 08	980	1/1 09	Bergen.
Albertsen, Halfdan Frorup						
Krogh . . . . .	9/6 86	15/7 05	20/6 08	980	1/1 09	Bolstad.
Stue, Fritz Wilhelm . . . . .	4/8 88	1/4 04	10/10 08	900	20/10 08	Bergen.
Rossow, Thoralf . . . . .	9/8 82	25/4 04 <sup>1)</sup>	10/10 08	1140	1/1 10	Gulsvik.
Kvilhaug, Thomas . . . . .	16/2 88	1/9 04	10/10 08	900	1/11 08	Bergen.
Edwardsen, Osvald . . . . .	16/5 90	16/11 05	10/10 08	900	16/11 08	Haugastøl.
Hugdahl, Ivar Olsen . . . . .	20/8 84	16/10 06	10/10 08	980	1/1 09	Finse.
Abrahamsen, Karl Johan . . .	15/6 88	1/6 08	10/10 08	900	1/11 08	Aal.
Eidsnæs, Magne Olsen . . . . .	5/7 85	30/6 08	11/10 08	900	11/10 08	Bergen.
Abrahamsen, Anton Martin . .	21/5 87	30/6 08	1/9 09	900	1/9 09	Fjøsanger.
Opheim, Rasmus Iversen . . .	4/7 79	1/1 09	1/1 09	900	1/1 09	Gjeilo.
Stubbraaten, Hans Oskar K. . .	9/6 85	1/1 09	1/1 09	900	1/1 09	Bergen.

*Telegrafister.*

Brattegaard, Tollef Olsen . . .	7/6 69	1/9 98	1/5 99	1220	1/9 09	Aal.
Moen, Otto Ottosen . . . . .	30/9 76	13/4 99	20/6 99	1200	1/1 09	Finse.
Fjeldseth, Kolbjørn Gundersen .	29/4 75	1/12 98	1/10 99	1280	1/1 09	Gol.
Skjærven, Knut Martin . . . . .	16/8 82	1/12 99	1/9 00	1200	1/1 09	Voss.
Narum, Borge . . . . .	21/12 78	13/3 99	1/4 01	1200	1/1 09	Nesttun.
Arnesen, Arne . . . . .	11/11 84	1/11 00	7/5 04	1120	1/1 10	Bergen.
Hole, Oskar Johannes . . . . .	5/9 82	16/11 01	1/6 04	1120	1/1 10	Hallingskeid.
Omdahl, Herman Johan . . . . .	9/1 85	1/5 03	1/6 04	1120	1/1 10	Voss.
Abrahamsen, Karl Johan . . . .	4/3 86	1/6 06	16/4 07	960	1/1 09	Hop.
Andersen, Haakon . . . . .	13/1 88	15/12 06	20/6 08	960	1/1 10	Bergen.
Opheim, Ole Thorbjørn . . . . .	5/3 89	16/6 07	25/6 08	960	1/1 10	Voss.
Jacobsen, Jacob Ricard . . . . .	11/3 90	1/12 07	11/10 08	880	11/10 08	Fjøsanger.
Lie, Halfdan Odmund . . . . .	20/4 86	10/10 08	1/9 09	880	1/9 09	Gulsvik.
Johnsen, Johan Robert . . . . .	4/7 88	1/1 09	1/9 09	880	1/9 09	Voss.
Beck, Ludvig . . . . .	5/2 90	1/2 07	20/10 09	880	15/11 09	Bergen.
Johansen, Johannes . . . . .	24/7 86	16/6 07	20/10 09	960	10/11 09	Do.

*Stationsbetjener, andre.*

Espedal, Hans Hansen . . . . .	23/3 49	1/11 01	1/11 01	1120	1/1 10	Bergen.
Olsen, Martinus . . . . .	6/2 52	1/11 01	1/11 01	1120	1/1 10	Do.
Otnæs, Johan Oscar J. . . . .	7/11 81	14/10 07	10/10 08	1120	1/7 08	Minde.
Ganderud, Ole Augustsen . . . .	20/6 73	1/11 08	1/11 08	880	1/11 08	Gulsvik.
Sevik, Oluf Bernhard . . . . .	15/6 84	1/11 08	1/11 08	880	1/11 08	Dale.
Mathisen, Petter . . . . .	20/2 87	1/11 08	1/11 08	880	1/11 08	Bergen.
Aarkvisla, Hans . . . . .	22/7 87	1/11 08	1/11 08	880	1/11 08	Solheimsviken.
Værn, Karl Johan . . . . .	17/8 85	14/10 07	1/1 10	940	1/1 10	Bergen.
Lilan, Brynjulf . . . . .	14/3 83	1/6 08	1/1 09	940	1/1 10	Reime.
Jølsen, Hans . . . . .	16/6 81	1/12 09	1/12 09	880	1/12 09	Aal.
Dommeten, Karl Johan . . . . .	14/3 85	1/12 09	1/12 09	880	1/12 09	Myrdal.
Olsen, Martin Gustav . . . . .	8/7 86	1/12 09	1/12 09	880	1/12 09	Bergen.

1) Tidligere ansat fra 15.2.01—20.1.03.



<i>Overkonduktører.</i>	Født.	Medl. av pens.k.	Nuh. still.	Løn. kr.	Fra	Adresse.
Opheim, Engebret Olsen (med. f. æ. d.) . . . . .	28/1 60	1/6 82	6/2 96	1850	1/7 07	Bergen.
Ingebrigtsen, Ole . . . . .	2/4 73	1/6 92	2/11 99	1850	1/7 07	Do.
Harper, Alexander . . . . .	6/2 67	29/8 90	7/2 01	1850	1/7 07	Do.
Hogstad, Ole Olsen . . . . .	18/6 68	1/11 94	1/9 04	1700	1/1 09	Nesbyen.
Trønnes, Gunerius G. . . . .	17/6 64	1/11 89	17/10 07	1700	1/1 10	Bergen.
Hansen, Fredrik . . . . .	4/10 61	8/11 94 <sup>1)</sup>	17/10 07	1700	1/1 10	Voss.
Grindal, Andreas J. . . . .	22/3 69	24/9 93	26/10 09	1550	27/11 09	Garnes.
<i>Underkonduktører.</i>						
Kongsvik, Oliver Johannes R. . . . .	24/1 69	1/8 97	1/12 97	1500	1/1 08	Bergen.
Sommerstad, Gustav Adolf . . . . .	2/4 64	1/1 95	1/3 99	1500	1/1 09	Do.
Borgen, Johan Hansen . . . . .	20/5 76	15/9 98	10/2 00	1500	1/1 10	Do.
Knudsen, Karl . . . . .	17/10 77	16/5 94	1/4 00	1500	1/1 09	Do.
Gaupaa, Hans Martin Olsen . . . . .	19/9 77	1/10 01	1/12 02	1300	1/1 09	Do.
Langhelle, Nils Olsen . . . . .	23/4 76	15/1 02	18/2 03	1300	1/1 09	Do.
Eik, Arne Samsonsen . . . . .	22/7 80	1/9 02	1/9 03	1300	1/1 10	Do.
Thunæs, Mikkel A. O. . . . .	2/12 70	13/3 99	1/6 04	1400	1/1 09	Do.
Dagestad, Johan Knutsen . . . . .	3/12 75	1/9 03	1/10 04	1200	1/1 09	Do.
Dyrkolbotn, Ole H. . . . .	4/4 79	1/4 03	25/6 08	1200	1/1 10	Nesbyen.
Hole, Bernhard Ditlef . . . . .	4/9 84	15/12 06	26/6 08	1100	1/1 10	Bergen.
Tansemb, Halvor L. . . . .	10/10 76	22/6 01	1/1 09	1200	1/1 09	Voss.
Melbye, Johan M. . . . .	15/1 61	26/10 09 <sup>2)</sup>	26/10 09	1500	11/11 09	Bergen.

## Bergen stations ombygning.

### *Avdelingsingeniør av 2. kl.*

Berner Olaf, midl. . . . . 22/10 72 1/10 08 1/4 08 3840 10/7 09 Bergen.

### *Fuldmægtig.*

Nielsen, Carl N., midl. . . . . 10/6 77 1/8 96 29/7 08 1900 1/1 10 Do.

### *Opsynsmand.*

Frøshaug, Torsten, midl. . . . . 12/7 72 6/8 02 5/8 08 1900 1/9 08 Do.

## Maskinavdelingen.

### *Verksmester.*

Dahl, Ole Julius . . . . . 28/8 75 19/7 00 17/12 02 3800<sup>3)</sup> 1/1 09 Bergen.

### *Lokomotivmester.*

Berthelsen, Victor Georg . . . . . 29/10 83 1/8 06 29/10 08 2000 29/10 08 Do.

### *Teknisk assistent.*

Foss, Sigurd Olaf . . . . . 24/10 84 7/1 09 7/1 09 1600 7/1 09 Do.

### *Lokomotivførere.*

Værnes, Halvor Hansen . . . . . 14/12 48 1/7 83 1/7 83 2200 1/7 07 Do.

Eriksen, Hans . . . . . 2/1 54 1/7 83 1/8 92 2200 1/7 07 Do.

Songstad, Andreas Nilsen . . . . . 28/1 59 1/7 83 1/11 94 2200 1/7 07 Do.

<sup>1)</sup> Ansatt ved Norsk Hovedjernbane fra 1/12 76—15/12 88 og fra 22/5 91—2/6 92.

<sup>2)</sup> Tidligere medlem av pensjonskassen fra 1/4 85—2/3 06.

<sup>3)</sup> Midlertidig regulert.





	Født	Medl. av pens.k.	Nuh. still.	Løn kr.	Fra	Adresse.
<i>Fyrbøterer paa de roterende snepløger.</i>						
Lie, Tønnes L. . . . .	7/2 76	1/1 00	27/10 08	1280	3/11 08	Myrdal.
Hedenstad, Olaus . . . .	27/6 77	1/2 04	27/10 08	1120	7/11 08	Finse.
Hole, Gotfred M. . . . .	22/2 72	1/12 08 <sup>1)</sup>	1/12 08	1060	1/12 08	Do.

*Lokomotivpudserer.*

Olsen, Iver Andreas . . . .	21/10 74	1/4 01	1/4 01	1224	1/7 08	Bergen.
Eriksen, Edvard Anton . . .	15/6 84	1/4 07	1/4 07	936	1/1 09	Voss.
Ottosen, Karl Johan . . . .	22/5 85	1/4 07	1/4 07	936	1/1 09	Garnes.
Lønn, Arthur G. W. . . . .	15/4 83	1/1 05	14/10 07	1080	1/1 10	Aal.
Winge, Kristoffer . . . . .	10/8 82	1/1 06	14/10 07	1080	1/1 10	Gulsvik.
Moberg, Ole Johannesen . .	27/11 83	9/7 08	9/7 08	936	9/7 08	Bergen.
Nilsen, Ole . . . . .	22/4 85	1/12 09	1/12 09	936	1/12 09	Myrdal.
Aune, Lars Alfr. . . . .	7/7 85	1/12 09	1/12 09	936	1/12 09	Aal.
Trengereid, Gustav M. . . .	17/6 87	1/12 09	1/12 09	864	1/12 09	Voss.
Bye, Arnt . . . . .	19/12 87	1/12 09	1/12 09	936	1/12 09	Henefoss.
Markeseth, Georg . . . . .	7/4 88	1/12 09	1/12 09	864	1/12 09	Bergen.
Toppe, Martinus . . . . .	22/5 88	1/12 09	1/12 09	864	1/12 09	Aal.
Knudsen, Ingolf Johan . . .	10/5 89	1/12 09	1/12 09	864	1/1 10	Finse.
Frantzen, Georg O. . . . .	9/8 89	1/12 09	1/12 09	864	1/1 10	Bergen.

*Verkstedsarbeiderer kl. I (haandverkerer).*

			Tjeneste- gjort fra	Pr. time kr.		
Thorsby, Andreas Kristiansen, smed . . . . .	8/2 50	1/1 85	1/7 83	0.61	1/7 08	Bergen.
Nilsen, Knud, maskinarbeider	9/8 52	1/4 88	1/7 83	0.56	1/7 08	Do.
Sudmann, Nils Olai Wilhelm, maskinarbeider . . . . .	7/8 57	1/7 94	20/9 91	0.56	1/7 07	Do.
Fløen, Henrik M. Henriksen maskinarbeider . . . . .	28/11 55	1/7 94	1/4 93	0.56	1/7 08	Do.
Andersen, Knud, snekker . . .	27/8 57	1/4 88	1/1 84	0.51	1/1 09	Do.
Knudsen, Andr. Joh., do. . . .	26/5 54	1/7 94	15/1 92	0.51	1/1 09	Do.
Andersen, Bertel Olai, maskin- arbeider . . . . .	12/6 70	1/4 98	1/8 02	0.49	1/1 09	Do.
Olsen, Olaf August, maler . .	8/10 76	12/4 05	12/4 05	0.47	1/1 10	Do.
Amundsen, Kornelius August, maler . . . . .	7/2 75	1/2 01	1/2 01	0.47	1/1 10	Do.
Myhre, Johannes Olai Kristian	7/7 76	1/2 01	1/2 01	0.47	1/1 10	Do.
Waage, Wilhelm . . . . .	21/6 67	28/10 08	28/10 08	0.46	28/10 08	Do.
Olsen, Guttorm B. . . . .	5/1 78	28/10 08	28/10 08	0.40	28/10 08	Do.
Hansen, Halfdan Gustav . . .	22/4 81	28/10 08	28/10 08	0.40	28/10 08	Do.

*Verkstedsarbeiderer kl. II.*

Jacobsen, Bastian Andreas . .	31/5 68	1/7 94	1/7 94	0.40	1/1 09	Do.
Larsen, Lauritz Kristian . . .	17/1 74	28/10 08	28/10 08	0.33	28/10 08	Do.
Hansen, Olaf Bernhard . . . .	28/12 80	28/10 08	28/10 08	0.40	1/1 10	Do.
Espedal, Eivind . . . . .	6/7 84	28/10 08	28/10 08	0.33	28/10 08	Do.
Olsen, Samuel Klaus Kr. . . .	1/5 85	28/10 08	28/10 08	0.33	28/10 08	Do.
Evensen, Edvard . . . . .	11/6 60	6/1 09	6/1 09	0.36	6/1 09	Do.

1) Tidligere medlem av pensjonskassen fra 25/1 94-7/10 03.

**Baneavdelingen.**

<i>Sektionsingeniører.</i>	Født	Medl. av pens.k.	Nuh. still.	Løn kr.	Fra	Adresse.
Poppe, Harald, midl. . . . .	17/6 72	1/7 98	1/12 07	3200 <sup>1)</sup>	1/12 07	Finse.
Bach, Ovidius, midl. . . . .	25/12 73	25/5 99	1/10 08	3200 <sup>2)</sup>	1/10 08	Myrdal.
<i>Teknisk assistent.</i>						
Christie, H. A., midl. . . . .	24/6 76	11/10 99	22/10 08	2800	22/11 08	Bergen.
<i>Banemesterer.</i>						
Bøhn, Karl Johan . . . . .	22/5 61	1/7 83	10/12 02	2200	1/7 07	Evanger.
Heldal, Paul Johannessen . . . . .	22/7 62	1/12 93	14/10 07	1600	1/1 10	Bergen.
Strand, Anton . . . . .	29/10 72	22/10 93	14/10 07	1450	1/1 10	Hønefoss.
Lenæs, John Olsen (fortj.med.)	27/1 70	1/5 98	14/10 07	2200	1/1 08	Finse.
Romslo, Nils J. M. . . . .	26/4 64	1/12 93	27/11 07	1600 <sup>1)</sup>	1/1 10	Hallingskeid.
Hovde, Gustav Nilsen . . . . .	4/4 72	1/7 96	9/7 08	1300	22/7 08	Aal.
<i>Telegrafmester.</i>						
Svensgaard, Paul . . . . .	2/10 71	1/4 95	27/11 07	1450	1/1 10	Bergen.
<i>Baneformænd.</i>						
Søder, Karl Olafson . . . . .	2/8 53	1/7 83	1/7 83	1360 <sup>3)</sup>	1/7 07	Stanghelle.
Lægred, Ole Dominekussen . . . . .	10/12 53	1/7 83	1/7 83	1360	1/7 07	Garnes.
Larsen, Karl Axel . . . . .	26/11 58	1/7 83	1/7 83	1360	1/7 07	Heldal.
Eriksen, Elias Rustad . . . . .	3/8 50	1/7 83	1/8 85	1360	1/7 07	Fjøsanger.
Bryn, Ole Olsen . . . . .	3/12 55	1/7 83	1/1 86	1360	1/7 07	Voss.
Gulbrandsen, Mathias . . . . .	6/6 53	1/5 78	1/12 89	1360	1/7 07	Gol.
Johnsen, Johan August . . . . .	24/1 46	1/7 83	1/1 90	1360	1/7 07	Stanghelle.
Lien, Peder Hansen . . . . .	12/10 51	1/7 83	1/1 90	1360	1/7 07	Voss.
Andersen, Anders . . . . .	12/8 60	1/1 87	1/7 91	1360	1/7 07	Dale.
Agerli, Ole Kristiansen . . . . .	8/1 60	1/1 90	8/9 91	1360	1/7 07	Bolstad.
Vasenden, Nils Nilsen . . . . .	4/5 61	11/12 83	1/1 93	1360	1/7 07	Ævanger.
Mjelde, Olai Olsen . . . . .	4/2 63	27/10 96	27/10 96	1360	1/7 07	Nes.
Svensden, Karl Johan . . . . .	2/9 51	1/7 83	1/12 96	1360	1/7 07	Trengereid.
Nor, Ole Pedersen . . . . .	20/8 48	1/1 90	1/12 96	1360	1/7 07	Vaksdal.
Johanson, Otto . . . . .	8/4 48	1/7 83	1/6 98	1360	1/7 07	Haukeland.
Johnsen, Torkel . . . . .	20/10 47	1/1 86	1/9 99	1360	1/7 07	Trengereid.
Hjørnevik, Ivar H. . . . .	19/10 61	1/1 87	1/9 99	1360	1/7 07	Bolken.
Skog, Alfred A. . . . .	17/5 55	1/12 81	14/10 07	1200	1/7 08	Flaa.
Romslo, Anders M. . . . .	22/6 67	1/12 93	14/10 07	1200 <sup>2)</sup>	1/7 08	Grove.
Rolstad, Gunerius . . . . .	15/6 70	20/10 94	14/10 07	1200 <sup>2)</sup>	1/7 08	Flaa.
Tønset, Oluf . . . . .	7/9 65	9/10 96	14/10 07	1200	1/7 08	Haugastøl.
Bosaaen, Ole Thorsen . . . . .	7/5 65	20/10 96	14/10 07	1200	1/7 08	Gjeilo.
Gundersen, Andreas . . . . .	8/8 69	20/10 96	14/10 07	1200	1/7 08	Aal.
Sandbakken, Ole J. . . . .	16/5 68	16/11 96	14/10 07	1200	1/7 08	Do.
Hamborg, Anders K. . . . .	9/8 69	1/1 97	18/10 07	1200 <sup>2)</sup>	1/7 08	Mjølfjell.
Sannes, Ole Hansen . . . . .	6/12 72	12/4 97	14/10 07	1200	1/7 08	Torpe.
Halvorsen, Peder Simon . . . . .	16/6 73	1/6 98	14/10 07	1200 <sup>2)</sup>	1/7 08	Do.
Mjeldheim, Johannes G. . . . .	11/10 68	1/10 98	14/10 07	1200 <sup>2)</sup>	1/1 09	Opset.
Aasen, Jens S. . . . .	1/6 76	1/4 99	18/10 07	1200 <sup>2)</sup>	1/1 09	Reime.
Rustad, Anton B. . . . .	19/1 74	1/5 99	14/10 07	1200	1/1 09	Aal.
Romslo, Johannes H. . . . .	9/11 77	21/9 99	14/10 07	1200	1/1 10	Reime.
Isachsen, Ole . . . . .	22/11 74	12/12 00	14/10 07	1120	1/7 08	Gjeilo.

1) Desuten frit hus, lys og brænde for opsyn med ekspeditionen ved stationen.

2) Midlertidig regulert.

3) Desuten frit hus, lys og brænde samt uniform som stationsekspediter.



	Født	Medl. av pensk.	Nuh. still.	Løn kr.	Fra	Adresse.
Svendsen, Karl B. . . . .	20/12 72	1/4 01	14/10 07	1120	1/7 08	Myrdal.
Myhre, Peder J. . . . .	12/4 75	1/6 02	14/10 07	1120	1/7 08	Nesbyen.
Sperre, Thomas . . . . .	20/2 71	1/8 02	14/10 07	1120	1/1 09	Do.
Strøm, Kristian . . . . .	12/5 74	20/10 02	14/10 07	1200	1/1 09	Austvoll.
Danielsen, Bernhard . . . . .	18/7 74	19/11 02	14/10 07	1200	1/7 08	Gjeilo.
Larsen, Lars . . . . .	22/11 78	24/11 02	14/10 07	1120 <sup>1)</sup>	1/1 09	Haugstøl.
Hovde, Edvard E. . . . .	3/10 75	1/1 03	14/10 07	1120	1/1 09	Gulsvik.
Engen, Lauritz E. A. . . . .	28/9 64	1/6 03	14/10 07	1200	1/1 09	Gjeilo.
Leer, John Eriksen . . . . .	26/6 68	1/8 03	14/10 07	1120	1/1 10	Finse.
Engebreetsen, Engebret . . . . .	4/4 76	1/8 03	14/10 07	1120	1/1 10	Hallingskeid.
Diesen, Ole Hagb. . . . .	1/2 80	1/12 03	14/10 07	1120 <sup>1)</sup>	1/1 10	Bromma.
Pedersen, Kator H. K. . . . .	1/5 80	1/3 04	14/10 07	1200	1/1 09	Sokna.
Rygh, Bernt B. . . . .	30/9 73	4/11 04	4/10 07	1200	1/1 09	Gøl.
Sævig, Bernt S. . . . .	22/1 75	1/11 04	14/10 07	1040	1/1 09	Ygre.
Myhre, Peter Chr. . . . .	16/1 78	16/6 05	14/10 07	1040	1/1 09	Finse.
Taraldsen, Karinus . . . . .	15/2 67	1/12 07	14/10 07	1200	1/1 09	Austvoll.
Rolland, Ivar G. . . . .	30/10 80	1/12 07	14/10 07	1120	1/1 09	Myrdal.
Bergstrøm, August . . . . .	20/10 80	1/12 07	14/10 07	1120	1/1 09	Haugstøl.
Dahle, Jacob J. . . . .	11/5 78	17/8 03	25/11 07	1200	1/1 09	Sokna.
Hernæs, Bjarne L. . . . .	28/10 75	1/12 07	15/11 07	1040	1/1 10	Haugstøl.
Vie, Anders A. . . . .	22/3 60	1/1 88	1/2 08	1200	1/7 08	Bergen.
Nilsen, Anders . . . . .	18/6 54	8/9 91	1/2 08	1200	1/7 08	Arne.
Bolstad, Brynjulf . . . . .	21/4 72	1/1 93	10/2 08	1200	1/7 08	Ævanger.
Dalhaug, Ole Hansen . . . . .	20/10 74	10/8 03	2/6 08	1200	1/7 08	Mjølfjell.
Tysen, Magne J. . . . .	29/7 52	1/8 84	1/1 09	1200	1/1 09	Bolstad.
Digregrind, John E. . . . .	3/1 70	14/10 07	1/1 09	960	1/1 09	Aal.
Talsnes, Peder J. . . . .	4/6 78	14/10 07	1/1 09	960	1/1 09	Bromma.
Reste, Ole J. . . . .	20/10 76	14/10 07	15/8 09	960	15/8 09	Hallingskeid.
Larsen, Otto . . . . .	11/2 73	1/6 97	20/10 09	1200	8/11 09	Veme.
Krabseth, Hjalmar . . . . .	21/5 75	20/12 00	20/10 09	1120	7/11 09	Do.
Larsen, Ludvig . . . . .	1/6 75	1/5 03	20/10 09	1120	9/10 09	Gulsvik.
Larsen, Karl J. . . . .	6/11 73	15/9 04	20/10 09	1040	7/11 09	Hønefoss.
Kristensen, Karl . . . . .	30/7 80	1/5 07	20/10 09	960	4/11 09	Gulsvik.
Fadnes, Gullak . . . . .	1/10 73	14/10 07	20/10 09	960	16/11 09	Finse.
Nordbye, Lars . . . . .	21/5 74	14/10 07	20/10 09	1120	1/1 10	Do.
Hansen, Petter . . . . .	16/9 63	16/11 89	27/10 09	1200	8/11 09	Veme.
Løken, Redval . . . . .	20/1 77	14/10 07	1/1 10	1200	1/1 10	Hallingskeid.

*Banevogterer.*

Haugen, Ole Johannessen . . . . .	20/12 42	1/7 83	1/7 83	1120	1/7 08	Vaksdal.
Andersen, Samuel . . . . .	21/10 43	1/7 83	1/7 83	1120	1/7 08	Nesttun.
Wennberg, August Svendsen . . . . .	19/1 45	1/7 83	1/7 83	1120	1/7 08	Ævanger.
Eliassen, Johannes . . . . .	7/8 49	1/7 83	1/7 83	1120	1/7 08	Dale.
Brun, Knut R. . . . .	31/8 49	1/7 83	1/7 83	1120	1/7 08	Stanghelle.
Olsen, Jan Petter . . . . .	2/7 51	1/7 83	1/7 83	1120	1/7 08	Do.
Bratland, Karl Hansen . . . . .	28/1 54	1/7 83	1/7 83	1120	1/7 08	Arne.
Bratland, Peder Knudsen . . . . .	11/8 56	1/7 83	1/7 83	1120	1/7 08	Nesttun.
Horvei, Svend Brynjulfsen . . . . .	27/1 49	1/4 84	1/4 84	1120	1/7 08	Bolstad.
Hjørnevik, Svend Andersen . . . . .	9/8 47	1/5 84	1/5 84	1120	1/7 08	Do.
Bergstrøm, Alfred Fredriksen . . . . .	11/10 52	1/1 87	1/1 87	1120	1/7 08	Voss.
Bolstad, Johannes Larsen . . . . .	5/12 58	1/10 87	1/10 87	1120	1/7 08	Ævanger.
Bolstad, Jakob Jakobsen . . . . .	21/2 59	1/4 88	1/4 88	1120	1/7 08	Bolstad.

1) Desuteu frit hus, lys og brænde samt uniform som stationsekspediter.

	Født	Medl. av pens.k.	Nuh. still.	Len kr.	Fra	Adresse.
Kjøndal, Mikkel Halvorsen . . . . .	20/9 56	1/1 90	1/1 90	1120	1/2 08	Vaksdal.
Stanghelle, Sjur Olsen . . . . .	30/9 66	1/7 91	1/7 91	1120	1/7 08	Stanghelle.
Skorve, Helge Jacobsen . . . . .	2/5 64	2/9 91	2/9 91	1120	1/7 08	Bolken.
Hjelle, Henrik Eriksen . . . . .	1/1 58	1/12 93	1/12 93	1120	1/7 08	Bergen.
Bratland, Mons Nilsen . . . . .	17/9 59	1/1 95	1/6 95	1120	1/7 08	Haukeland.
Hjørnevik, Lars Olsen . . . . .	20/11 64	1/1 95	1/1 95	1120	1/7 08	Dale.
Bratland, Ole Olsen . . . . .	2/12 61	10/9 96	10/9 96	1120	1/7 08	Vaksdal.
Thunæs, Ole Vikingsen . . . . .	13/2 66	1/10 96	1/10 96	1120	1/7 08	Trengereid.
Langhelle, Ingebrigt . . . . .	20/8 67	21/9 99	21/9 99	1120	1/7 08	Vaksdal.
Mjeldheim, Jens . . . . .	17/3 70	21/9 99	21/9 99	1120	1/7 08	Stanghelle.
Hjørnevik, Johs. . . . .	17/4 71	21/9 99	21/9 99	1120	1/7 08	Bolken.
Heldal, Kr. N., . . . . .	3/8 60	1/3 01	1/3 01	1120	1/7 08	Hop.
Brudvig, Ole Nilsen . . . . .	15/9 76	1/4 00	1/11 05	1120	1/7 08	Dale.
Hondve, Ole Arnesen . . . . .	20/8 64	1/12 07	14/10 07	1120	1/7 08	Opset.
Flansaas, Nils Andersen . . . . .	6/1 67	1/12 07	14/10 07	1120	1/1 10	Grove.
Ramshus, Kristian Andresen . . . . .	2/7 69	1/12 07	14/10 07	1000	1/1 09	Aal.
Vaksdal, Mikael A. . . . .	10/10 73	1/12 07	14/10 07	1060	1/1 10	Reime.
Belsnæs, Samson S. . . . .	20/3 70	1/12 07	14/10 07	1120	1/1 10	Ygre.
Markesæth, Sjur Rasmussen . . . . .	11/12 71	1/12 07	14/10 07	1000	1/1 09	Mjølfjell.
Andersen, Hans . . . . .	21/8 72	1/12 07	14/10 07	940	1/1 10	Finse.
Hegg, Mikkel M. . . . .	10/9 72	1/12 07	14/10 07	1120	1/7 08	Reime.
Johansen, Torger . . . . .	14/2 73	1/12 07	14/10 07	940	1/1 10	Bromma.
Ydén, Andreas Martinsen . . . . .	6/5 73	1/12 07	14/10 07	940	1/1 10	Nesbyen.
Bottenstuen, Iver Hansen . . . . .	4/11 73	1/12 07	14/10 07	1120	1/1 09	Mjølfjell.
Skyrudhaugen, Anton Hansen . . . . .	27/6 73	1/12 07	14/10 07	940	1/1 10	Hallingskeid.
Songstad, Nils Einarsen . . . . .	3/12 73	1/12 07	14/10 07	1000	1/1 09	Opset.
Fløttum, Bernt Johnsen . . . . .	15/2 74	1/12 07	14/10 07	940	1/1 10	Torpe.
Moen, Ole Tidemandsen . . . . .	21/2 74	1/12 07	14/10 07	1060	1/1 09	Bromma.
Vasenden, Knut Jakobsen . . . . .	20/7 74	1/12 07	14/10 07	940	1/1 10	Voss.
Bolstad, Jacob Jacobsen . . . . .	16/2 75	1/12 07	14/10 07	940	1/1 10	Myrdal.
Bergsjøen, Edvard Eriksen . . . . .	2/4 75	1/12 07	14/10 07	1060	1/1 10	Gjeilo.
Hestad, Søren Gregoriusen . . . . .	24/4 75	1/12 07	14/10 07	940	1/1 10	Dale.
Klaam, Anders Jensen . . . . .	11/6 75	1/12 07	14/10 07	1060	1/1 09	Mjølfjell.
Kvilekval, Andreas . . . . .	20/12 76	1/12 07	14/10 07	1060	1/1 10	Nesbyen.
Oshaug, Anders Torgersen . . . . .	19/1 77	1/12 07	14/10 07	1000	1/1 09	Gol.
Ytre-Arne, Johannes J. . . . .	24/5 77	1/12 07	14/10 07	1000	1/1 09	Torpe.
Andersen, Johan . . . . .	6/2 78	1/12 07	14/10 07	940	1/1 10	Flaa.
Løvdahl, Ole Jørgensen . . . . .	9/8 78	1/12 07	14/10 07	940	1/1 10	Finse.
Ødegard, Ole Svendsen . . . . .	22/8 78	1/12 07	14/10 07	1060	1/1 10	Aal.
Olsen, Hans . . . . .	14/4 80	1/12 07	14/10 07	940	1/1 10	Nesbyen.
Svendsen, Sigvard . . . . .	16/4 80	1/12 07	14/10 07	940	1/1 10	Gulsvik.
Skurdalsvold, Nelberg Eriksen . . . . .	20/5 80	1/12 07	14/10 07	940	1/1 10	Haugastøl.
Bolstad, Johannes M. . . . .	9/9 80	1/12 07	14/10 07	940	1/1 10	Do.
Horvei, Peder Svendsen . . . . .	16/4 81	1/12 07	14/10 07	1000	1/1 09	Finse.
Andreassen, Søren . . . . .	9/10 81	1/12 07	14/10 07	940	1/1 10	Myrdal.
Hjørnevik, Anders Svendsen . . . . .	29/12 81	1/12 07	14/10 07	1000	1/1 09	Finse.
Frantzen, Johan Adolf . . . . .	20/3 82	1/12 07	14/10 07	940	1/1 10	Haugastøl.
Lilleaas, Ole Olaussen . . . . .	4/7 82	1/12 07	14/10 07	940	1/1 10	Hallingskeid.
Jensen, Peter Gunerius . . . . .	11/9 82	1/12 07	14/10 07	940	1/1 10	Aal.
Horvei, Brynjulv . . . . .	20/1 83	1/12 07	14/10 07	940	1/1 10	Haugastøl.
Hedemann, Hans . . . . .	10/3 83	1/12 07	14/10 07	940	1/1 10	Austvoll.
Vestmo, Christian . . . . .	10/3 83	1/12 07	14/10 07	940	1/1 10	Haugastøl.
Gulbrandsen, Karl Oscar . . . . .	5/5 83	1/12 07	14/10 07	940	1/1 10	Flaa.



	Født	Medl. av pens.k.	Nuh. still.	Løn kr.	Fra	Adresse.
Magnhildøen, Knut Olsen . . . . .	24/6 83	1/12 07	14/10 07	940	1/1 10	Gjeilo.
Svendsen, Oskar . . . . .	29/1 83	1/12 07	14/10 07	940	1/1 10	Do.
Olssen, Thomas Levi . . . . .	1/11 83	1/12 07	14/10 07	940	1/1 10	Hallingskeid.
Slaatta, Olav Olsen . . . . .	27/7 84	1/12 07	14/10 07	1060	1/1 10	Gjeilo.
Karinussen, Petter . . . . .	16/2 85	1/12 07	14/10 07	940	1/1 10	Haugastøl.
Almendingen, Erik Monsen . . . . .	4/10 86	1/12 07	14/10 07	940	1/1 10	Finse.
Behn, Knut . . . . .	24/3 87	1/12 07	14/10 07	940	1/1 10	Hallingskeid.
Vasenden, Jacob Nilsen . . . . .	2/12 87	1/12 07	14/10 07	940	1/1 10	Finse.
Romslo, Jens M. . . . .	19/10 72	1/12 07	25/11 07	940	1/1 10	Aal.
Moberg, Johan Olsen . . . . .	13/8 78	1/12 07	25/11 07	1120	1/7 08	Gulsvik.
Brauer, Kristian . . . . .	15/5 81	1/12 07	25/11 07	940	1/1 10	Haugastøl.
Kvilekval, Lars H. . . . .	18/9 81	1/12 07	25/11 07	940	1/1 10	Gjeilo.
Bruland, Andreas O. M. . . . .	1/5 81	1/12 07	1/12 07	940	1/1 10	Trengereid.
Gausemel, Sivert . . . . .	12/10 73	1/6 08	1/6 08	1120	1/7 08	Gol.
Fadnes, Berge H. . . . .	17/3 81	1/12 08	1/12 08	880	1/12 08	Finse.
Storetvedt, Karl O. K. . . . .	23/3 83	1/12 08	1/12 08	880	1/12 08	Myrdal.
Kalland, John D. . . . .	7/1 76	16/12 08	16/12 08	880	16/12 08	Hallingskeid.
Andersen, Nils Martin . . . . .	7/12 80	1/8 01	1/1 09	1120	1/1 09	Garnes.
Fadnes, Anders H. . . . .	11/2 83	1/2 09	1/2 09	880	1/2 09	Hallingskeid.
Vaksdal, Anders A. . . . .	3/7 71	8/2 09	8/2 09	880	8/2 09	Reime.
Trana, John K. . . . .	23/11 72	24/11 09	20/10 09	880	24/11 09	Veme.
Pedersen Anton . . . . .	10/7 75	24/11 09	20/10 09	1060	1/1 10	Gulsvik.
Eggen, Esten L. . . . .	1/7 76	24/11 09	20/10 09	880	24/11 09	Veme.
Erlandsrud, Johannes O. . . . .	28/4 77	24/11 09	20/10 09	1060	1/1 10	Sokna.
Martinsen, Ragnvald . . . . .	10/12 77	24/11 09	20/10 09	1000	24/11 09	Veme.
Dalsrud, Karsten . . . . .	4/12 78	24/11 09	24/11 09	1000	24/11 09	Sokna.
Vasenden, Nils N. . . . .	22/6 85	18/10 09	1/10 09	880	18/10 09	Gjeilo.
Hedemann, Rudolf R. . . . .	12/3 89	15/11 09	20/10 09	880	15/11 09	Haugastøl.
Thunæs, Nils Olsen . . . . .	17/11 81	1/1 10	1/1 10	880	1/1 10	Hallingskeid
Svendsen, Ole . . . . .	28/1 83	1/1 10	1/1 10	880	1/1 10	Austvoll.
Berget, Johannes E. . . . .	6/8 86	1/1 10	1/1 10	880	1/1 10	Finse.

*Haandverker.*

Horvei, Lars B. . . . .	8/12 51	1/8 01	1/8 01	1280	1/1 10	Bolstad.
-------------------------	---------	--------	--------	------	--------	----------

## 7. trafikdistrikt.

Adresse: **Kristiansand.**

Linjen Kristiansand—Byglandsfjord (78 km., aapnet 27/11 96.)

### Trafikavdelingen.

<i>Driftsbestyrer.1)</i>	Født	Medl. av pens.k.	Nuh. still.	Løn kr.	Fra	Adresse.
Sellæg, Halvard . . . . .	1/10 54	21/11 82	11/7 05	5400	1/1 09	Kristiansand.
<i>Regnskapsfører.</i>						
Sæther, Oluf Marius . . . . .	18/6 52	22/9 93 <sup>2)</sup>	22/9 98	3000	1/7 07	Do.
<i>Distriktkasserer.</i>						
Nielsen, Sofus Marius . . . . .	12/5 64	12/5 98	12/5 98	2400	1/7 07	Do.
<i>Kontorist.</i>						
Alnæs, Andreas Olsen . . . . .	20/3 69	1/1 95	1/9 97	1800	1/1 10	Do.
<i>Stationsmesterer.</i>						
						Station.
Mørk, Julius Marinus . . . . .	20/8 65	1/1 86	4/11 03	2600	1/1 08	Kristiansand (IV.)
Undseth, Ole Olsen . . . . .	20/6 58	1/6 82	1/4 03	1800	1/7 07	Mosby (VII.)
Aarsland, Samuel . . . . .	1/1 69	12/12 83	1/4 03	1800	1/7 07	Vennesla (VII.)
Egelund, Johan Emil . . . . .	20/10 63	1/12 81	17/1 01	1800	1/7 07	Byglandsfjord (VII.)
<i>Ekspeditør.</i>						
Herstad, Bertram Richard . . . . .	4/1 67	20/6 88	14/2 01	1450	1/7 07	Hægeland.
<i>Stationskontorist.</i>						
						Adresse.
Olsen, Hans . . . . .	27/12 73	1/1 97	1/9 01	1560	1/1 10	Kristiansand.
<i>Stationsformand.</i>						
Andersen, Erik . . . . .	31/12 54	16/6 82	27/10 96	1360	1/7 07	Do.
<i>Sporskipferer.</i>						
Frøysaa, Tarald Tellefsen . . . . .	4/11 74	1/12 02	1/10 08	1060	1/1 08	Kristiansand.
Syvrtsen, Bendik Emil . . . . .	21/7 70	1/8 99	20/6 09	1140	20/6 09	Do.
<i>Telegrafkyndige stationsbetjener.</i>						
Nicolaysen, Nicolay Anthoni . . . . .	9/11 74	1/1 97	1/3 98	1220	1/1 08	Grovene.
Raustøl, Tellef Kristensen . . . . .	20/7 74	1/8 99	1/8 99	1220	1/1 10	Iveland.
Andersen, Olaf . . . . .	9/10 88	6/2 08	18/6 09	980	1/1 10	Mosby.

1) Driftsbestyreren er tillike chef for maskin- og baneavdelingerne.

2) Tidligere medlem av pensjonskassen fra 6/1 86—15/10 88.



	Født	Medl. av pens.k.	Nuh. still.	Løn kr.	Fra	Adresse.
Moseid, Thorgrim . . . . .	2/3 85	2/11 08	16/7 09	900	1/9 09	Byglandsfjord.
Stensland, Aanen Tobiasen . . . . .	17/3 77	1/6 00	1/3 03	1140	1/1 08	Hornnes.
Espeland, Aasmund . . . . .	6/12 81	10/10 02	2/2 08	1140	1/1 09	Evje.
Abrahamsen, Abraham Johan . . . . .	22/9 86	1/7 04	1/1 05	1060	1/1 09	Kristiansand.

*Telegrafister.*

Horrisland, Jacob Reynold Magnus . . . . .	9/8 77	1/9 98	12/10 99	1200	1/1 08	Do.
Leland, Torkel Johnsen . . . . .	22/12 77	1/5 00	15/6 09	1280	1/7 07	Mosby.

*Stasjonsbetjenter, andre.*

Tjomsaas, Gunnuf Olsen . . . . .	15/9 69	20/1 97 <sup>1)</sup>	20/1 97	1120	21/7 09	Kristiansand.
Berntsen, Hakon August . . . . .	21/3 81	1/9 01	1/9 01	1120	1/1 10	Byglandsfjord.
Smith, Frithjof . . . . .	6/8 61	1/4 04	1/4 04	1060	1/1 10	Moisund.
Haus, Andre O. . . . .	20/6 90	15/2 09	15/2 09	880	15/2 09	Kristiansand.
Kjetsaa, Jørgen . . . . .	2/5 85	6/4 09	6/4 09	880	6/4 09	Vennesla.
Horrisland, Ragnvald . . . . .	3/12 89	24/7 09	21/7 09	880	24/7 09	Kristiansand.
Aarsland, Johan Kristoffer . . . . .	11/11 90	12/12 08	1/9 09	880	1/9 09	Vennesla.

*Bud.*

Westby, Thorolf . . . . .	7/3 92	1/11 08	1/11 08	660	2/3 09	Kristiansand.
---------------------------	--------	---------	---------	-----	--------	---------------

*Overkonduktører.*

Eriksen, Axel Ludvig . . . . .	11/9 65	1/8 89	16/5 06	1850	1/1 10	Byglandsfjord.
Olsen, John Ludvig Charles . . . . .	22/6 71	27/11 95	14/11 06	1700	1/1 09	Kristiansand.

*Underkonduktører.*

Lindgren, Anders Gustaf . . . . .	18/7 71	1/9 98	1/9 98	1500	1/1 09	Do.
Bergh, Johan . . . . .	29/2 74	1/1 97	1/1 05	1300	1/1 09	Byglandsfjord.
Jortveit, Notto Mikal Nottosen . . . . .	9/10 71	17/11 96	28/5 09	1300	1/9 09	Kristiansand.
Sevaldrud, Marthinius Eriksen . . . . .	14/10 76	1/5 98	11/6 09	1200	11/6 09	Byglandsfjord.

**Maskinavdelingen.***Lokomotivmester.*

Johnsen, Petrin . . . . .	27/11 51	1/2 80	24/7 94	2600	1/7 07	Kristiansand.
---------------------------	----------	--------	---------	------	--------	---------------

*Lokomotivførere.*

Madsen, Anders . . . . .	20/3 48	1/11 72 <sup>2)</sup>	1/3 80	2200	1/7 07	Do.
Pettersen, Anders . . . . .	19/4 53	1/10 73 <sup>3)</sup>	1/7 83	2200	1/7 07	Do.
Svendsen, Enevold . . . . .	29/7 61.	1/1 85	16/6 97	2200	1/1 09	Do.
Hofstad, Thorvald Johan . . . . .	11/8 66	27/10 96	1/8 99	2050	1/1 10	Byglandsfjord.

*Fyrbøtere.*

Olsen, Oscar . . . . .	9/3 74	5/11 94	1/3 00	1360	1/1 10	Byglandsfjord.
Kiledal, Ole Reinhard Olsen . . . . .	25/9 78	1/2 99	1/9 01	1280	1/1 10	Kristiansand.
Neset, Gunstein Johnsen . . . . .	13/11 79	1/3 00	1/11 04	1120	1/1 09	Do.
Hodnemyr, Ole . . . . .	26/7 81	1/2 02	1/11 07	1120	1/1 10	Byglandsfjord.

*Lokomotivpudserer.*

Danielsen, Anders . . . . .	25/1 85	1/1 05	1/1 05	2.80	1/1 09	Kristiansand.
-----------------------------	---------	--------	--------	------	--------	---------------

pr. Dag.

1) Fraværende fra Jernbanens Tjeneste fra 22/5 09—21/7 09.

2) — — — — — » 21/9 73—1/7 75.

3) — — — — — » 1/4 76—1/3 78 og 1/3 80—1/7 83.

	Født	Medl. av pens.k.	Nuh. still.	pr. dag. kr.	Fra	Adresse.
Bakke, Torjus . . . . .	9/10 80	1/1 08	1/1 08	2.80	1/9 09	Kristiansand.
Korneliussen, Adolf . . . . .	29/6 87	1/1 08	1/1 08	2.60	1/1 10	Do.

*Verkstedarbeiderer kl. I (haandverkerer).*

				pr. time		
Thorstensen, Johan Kristian, dreier . . . . .	10/6 64	9/6 98	9/6 98	0.54	1/1 10	Kristiansand.
Nossum, Karl Edvard, smed	25/7 70	1/6 99	1/6 99	0.54	1/1 10	Do.
Bergland, Stener, maskinarb.	3/1 70	1/4 01	1/4 01	0.54	1/1 10	Do.
Skraastad, Salve, maler . . .	3/3 75	1/2 05	1/2 05	0.46	1/1 09	Do.
Bergland, Emil, hjulskifter .	22/8 84	1/2 05	1/2 05	0.40	1/1 09	Do.
Andersen, Johan Edvard . . .	4/1 86	1/6 06	1/6 06	0.40	1/1 10	Do.

**Baneavdelingen.***Banemesler.*

				Løn kr.		
Tolfsen, Ole . . . . .	21/9 66	17/12 07	17/12 07	2200	17/12 07	Do.

*Baneformænd.*

Paulsen, Simon Anton . . . . .	22/5 62	19/11 96	27/10 96	1360	1/7 07	Hægeland.
Hansen, Kristian Fredrik . . .	20/4 72	19/11 96	27/10 96	1360	1/7 07	Moisund.
Digerud, Anton Andersen . . .	28/3 69	20/11 96	27/10 96	1360	1/1 07	Byglandsfjord.
Ravnaas, Kristen Olsen . . . .	9/10 51	27/11 96	27/10 96	1360	1/7 07	Grovene.
Sivildal, Peder Knudsen . . . .	7/6 55	27/11 96	27/10 96	1360	1/7 07	Vennesla.
Mosby, Tellef Andreas . . . . .	26/5 62	27/11 96	27/10 96	1360	1/7 07	Mosby.
Skaiaa, Hans Gundersen . . . .	18/7 63	27/11 96	27/10 96	1360	1/7 07	Iveland.
Kristiansen, Helmik Martinus	27/4 69	27/11 96	27/10 96	1360	1/7 07	Evje.
Lunde, Sjur Eriksen . . . . .	14/6 67	20/11 96	1/1 97	1360	1/7 07	Kvernvolden.
Sæther, Martin Olsen . . . . .	19/7 68	17/11 96	1/4 99	1360	1/1 09	Kristiansand.
Storhei, Ole Tobias . . . . .	29/5 72	19/11 96	17/11 96	1280	1/1 09	Iveland.
Rypern, Petter Hansen . . . . .	7/9 58	1/11 85	7/1 03	1360	1/1 09	Moisund.
Hestvaag, Osmund Olsen . . . .	20/7 64	17/11 96	1/10 05	1200	1/1 09	Evje.
Goli, Eilif Jørgensen . . . . .	19/2 69	17/11 96	1/10 08	1120	1/7 08	Grovene.
Kristiansen, Kasper . . . . .	19/5 67	17/11 96	1/8 08	1120	1/7 08	Røiknæs.

*Banevogterer.*

Knudsen, Salve Kristian . . . . .	29/6 64	19/11 96	17/11 96	1120	1/7 08	Kvernvolden.
Frøvig, Rasmus Andr. . . . .	7/3 65	20/11 96	17/11 96	1120	1/7 08	Byglandsfjord.
Solheim, Olaf Aanonsen . . . . .	15/4 68	14/4 99	14/4 99	1120	1/7 08	Kristiansand.
Abusdal, Aanan Nottosen . . . .	19/7 75	1/5 99	1/5 99	1120	1/7 08	Hægeland.
Hægeland, Thomas Hansen . . .	29/5 64	18/11 99	18/11 99	1120	1/7 08	Evje.
Uleberg, Jens Olsen . . . . .	9/12 69	21/11 99	21/11 99	1120	1/7 08	Do.
Robstad, Thorvald S. . . . .	9/9 73	1/3 01	1/3 01	1120	1/1 09	Mosby.
Abesland, Ole . . . . .	28/7 79	1/11 04	1/11 04	1000	1/1 09	Iveland.
Ellingsen, Harald . . . . .	12/10 82	1/11 04	1/11 04	1000	1/1 09	Moisund.
Skaiaa, Ole Mathias . . . . .	29/8 76	1/11 04	1/11 04	1000	1/1 07	Hægeland.
Østerhus, Ole N. . . . .	7/6 74	1/11 04	1/11 04	1000	1/1 09	Grovene.
Birkaas, Anders . . . . .	25/5 75	1/1 06	1/1 06	1000	1/1 10	Moisund.
Moseid, Jørgen . . . . .	2/10 90	1/10 08	1/10 08	880	1/10 08	Vennesla.
Reinertsen, Guttorm . . . . .	17/5 86	29/4 09	29/4 09	880	29/4 09	Røiknæs.

*Brolømmemand.*

Olsen, Bernhard August . . . . .	27/4 59	29/6 97	29/6 97	1360	1/7 07	Kristiansand.
----------------------------------	---------	---------	---------	------	--------	---------------



## 8. trafikdistrikt.

Adresse: **Narvik.**

Linien Narvik—Riksgrænsen (42 km., aapnet 15/11 02.)

### Trafikavdelingen.

	Født	Medl. av pens.k.	Nuh. still.	Len kr.	Fra	Adresse.
<i>Driftsbestyrer. 1)</i>						
Johannsen, Eggert Martin						
Cornelius . . . . .	20/12 51	1/7 83	1/7 04	5400	1/1 08	Narvik.
<i>Teknisk assistent.</i>						
Mathisen, Christen . . . . .	20/11 66	25/5 99	10/2 10	2800 *)		Do.
<i>Bokholder.</i>						
Engen, John Olsen . . . . .	16/2 51	21/11 82	3/11 98	3000	1/7 07	Do.
<i>Distriktkasserer.</i>						
Lie, Henrik Christian . . . . .	17/11 61	1/7 84	9/11 98	2400	1/7 07	Do.
<i>Materialforvalter.</i>						
Frydendal, Lars . . . . .	20/9 73	1/5 94	25/6 04	2200	1/7 07	Do.
<i>Fuldmægtig.</i>						
Minken, Georg . . . . .	28/11 77	1/4 95	12/1 10	1750	12/1 10	Do.
<i>Kontorister.</i>						
Hanssen, Sigurd . . . . .	9/11 82	1/9 98	15/11 04	1320	1/1 09	Do.
Værnes, Peder Ragnar . . . . .	18/11 76	13/8 02 <sup>2)</sup>	19/11 07	1800	1/1 10	Do.
<i>Kontorbetjent.</i>						
Klevstad, Peter Henriksen . . . . .	20/3 80	22/8 03	1/1 10	1120	1/1 10	Do.
<i>Materialbetjent.</i>						
Eide, Ole Johansen . . . . .	19/2 74	1/5 03	16/9 07	3.75 <sup>3)</sup>	1/1 09	Do.
<i>Stationsmester.</i>						
Hanssen, Hans Alfred . . . . .	24/6 58	1/1 77	17/3 09	2400	1/5 09	Station. Narvik (II.)
<i>Ekspeditorer.</i>						
Mosby, Jens Johnsen . . . . .	20/5 73	14/8 02 <sup>4)</sup>	1/1 07	1450	1/7 07	Strømsnes.
Bjaaaland, Gjermund Kristian . . . . .	3/3 83	1/12 99	15/9 09	1150	1/7 09	Sildvik.
Vindal, Embret Mikkelsen . . . . .	24/6 67	18/8 02 <sup>5)</sup>	1/1 07	1450	1/7 07	Hundalen.

1) Driftsbestyreren er tillike chef for maskin- og baneavdelingene.

2) Tidligere ved anleggene fra 25/4 99.

3) pr. dag.

4) Tidligere ved anleggene fra 25/4 99.

5) — — — — — 1/7 99.

\*) Avlønnes midlertidig med kr. 3200.

<i>Malmveierformand.</i>	Født	Medl. av pens.k.	Nuh. still.	Løn kr.	Fra	Adresse.
Holten, Ingebrigt P. . . . .	6/6 74	5/11 02	1/7 08	1560	1/7 08	Narvik.
<i>Stasjonskontorister.</i>						
Romslo, Johannes Monsen . . . . .	17/7 78	1/5 97	5/7 01	1560	1/1 09	Do.
Ruud, Brede . . . . .	19/2 79	1/12 96	10/1 08	1320	1/1 09	Do.
<i>Stasjonsformand.</i>						
Whist, Elling Ellingsen . . . . .	9/12 77	15/2 01	28/1 10	1200	1/1 09	Dybvik.
<i>Vognskriver.</i>						
Moen, Mical Kristian . . . . .	19/4 82	1/5 06	1/1 10	1200	1/1 10	Narvik.
<i>Skiftekonduktør.</i>						
Holthe, Johannes Johnsen . . . . .	20/3 80	1/10 04	1/11 09	1280	1/7 08	Do.
<i>Malmveier.</i>						
Jovik, Oluf Norman . . . . .	27/8 78	26/6 03	26/6 03	1280	1/7 08	Do.
Olsen, Olaf Bernhard . . . . .	26/6 79	1/5 03	1/1 10	1120	1/1 09	Do.
<i>Sporskifter.</i>						
Dahl, Edvard Kristian . . . . .	21/9 79	1/5 06	1/2 10	1140	1/2 10	Do.
<i>Telegrafkyndig stationsbetjent.</i>						
Moe, Haakon Christian . . . . .	18/8 82	20/10 02	1/7 03	1140	1/1 10	Do.
<i>Telegrafister.</i>						
Bakøy, Ole Ebbesen . . . . .	2/7 81	1/5 01	22/4 03	1120	1/1 09	Do.
Thoresen, Thore . . . . .	10/8 83	1/11 03	9/5 08	1040	1/1 10	Do.
Berg, Karl Emil . . . . .	28/7 80	1/7 06	22/6 08	1120	1/1 10	Do.
Brækken, Anton Olsen . . . . .	5/1 82	24/6 09	21/6 09	1040	1/7 08	Dybvik.
Johnsen, John . . . . .	19/10 88	16/3 07	1/7 09	900	16/11 08	Narvik.
Horgen, Einar . . . . .	20/7 85	18/4 04	1/7 09	880	5/9 09	Do.
<i>Bremserer.</i>						
Arntzen, Kristoffer A. H. . . . .	18/12 77	1/10 04	1/10 04	1120	1/1 10	Do.
Olsen, Olaf Alfred . . . . .	19/1 77	1/11 04	1/11 04	1120	1/1 10	Do.
Andreassen, Adolf . . . . .	11/3 82	1/11 07	1/11 07	1040	1/7 08	Do.
Paaske, Konrad Waldemar						
Marius . . . . .	6/9 77	24/6 08	24/6 08	1040	1/7 08	Do.
Henriksen, Nicolai Herman						
Myhre . . . . .	18/5 85	24/6 08	24/6 08	1040	1/7 08	Do.
Brækkan, Kolbein Marelius . . . . .	20/5 83	24/6 08	24/6 08	1040	1/7 08	Do.
Glase, Ove Konrad A. . . . .	14/8 75	8/7 08	8/7 08	960	8/7 08	Do.
Grenersen, Hans Martin . . . . .	10/10 80	8/7 08	8/7 08	960	8/7 08	Do.
Steine, Jens Gunerius Olsen	19/8 80	8/7 08	8/7 08	960	8/7 08	Do.
Hammeren, Henning Alfred						
Jæger . . . . .	22/3 89	1/2 10	1/2 10	880	1/2 10	Do.
Engen, Johan Albert . . . . .	31/3 86	1/2 10	1/2 10	880	1/2 10	Do.
Nordstrøm, Nils Hansen . . . . .	6/10 70	1/6 03	1/2 10	1120	1/1 09	Do.
<i>Stationsbetjenter, andre.</i>						
Nilsen, Andreas . . . . .	9/5 81	1/2 10	1/2 10	880	1/2 10	Do.
Vestheim, Simon . . . . .	8/5 85	1/2 10	1/2 10	880	1/2 10	Do.
<i>Bud.</i>						
Høglund, Rudolf Ferdinand . . . . .	6/3 92	1/9 08	1/9 08	588	1/9 08	Narvik.



<i>Overkonduktører.</i>	Født	Medl. av pens.k.	Nuh. still.	Len kr.	Fra	Adresse.
Nilssen, Nicolai Andreas . . . . .	19/7 65	1/7 85	1/11 00	1850	1/7 07	Narvik.
Ophus, Ole Olsen *) . . . . .	28/8 71	1/11 94	3/1 08	1700	1/1 10	Do.
<i>Underkonduktører.</i>						
Nygaard, Odin Alfred Olsen . . . . .	12/12 77	18/5 01	3/11 02	1300	1/1 09	Do.
Gjeldnes, Kristoper Johnsen . . . . .	30/9 74	1/6 01	8/4 03	1300	1/1 09	Do.
Horrigmoe, Johan Alb. Hansen . . . . .	9/11 78	1/10 04	1/4 08	1100	1/1 09	Do.
Johnsen, Johannes . . . . .	22/3 72	1/6 01	27/5 08	1300	1/1 10	Do.
Holand, Olaf Marenius Olsen . . . . .	12/10 80	1/10 04	22/6 08	1100	1/1 10	Do.
Aas, Hans Jensen . . . . .	23/3 71	3/12 00	1/7 08	1200	12/7 08	Do.
Skotnes, Kristian Alfred . . . . .	20/11 79	1/10 06	1/8 09	1100	1/1 10	Do.

**Maskinavdelingen.***Verkmester.*

Thorsen, John Albert . . . . .	17/3 72	8/5 01	8/5 01	3600 <sup>1)</sup>	1/1 10	Do.
--------------------------------	---------	--------	--------	--------------------	--------	-----

*Lokomotivførere.*

Hansen, Hilmar Olaf . . . . .	21/10 75	1/6 97	12/3 03	1750	1/1 09	Do.
Waal, Ole Martinius . . . . .	31/5 76	1/6 97	22/4 03	1750	1/1 09	Do.
Olsen, Karl Oldus . . . . .	24/4 75	1/6 97	22/4 03	1750	1/1 09	Do.
Foss, Iver Evensen . . . . .	15/6 72	24/5 94	20/10 07	1450	1/1 10	Do.
Winther, Herman . . . . .	3/3 77	3/7 92	11/12 07	1600	1/1 10	Do.
Askim, Edvard Eriksen . . . . .	21/5 80	1/10 00	1/5 08	1450	1/1 10	Do.
Johnsen, Gustav Adolf . . . . .	1/12 70	23/4 93	1/3 09	1450	23/4 09	Do.
Gasrud, Carl Adolf . . . . .	8/12 71	1/3 94	13/4 09	1450	3/5 09	Do.
Pedersen, Peder Olaf . . . . .	2/6 70	1/7 97	9/9 09	1450	1/10 09	Do.

*Vognvisitører.*

Ødegaard, Andreas Carlsen . . . . .	30/4 73	12/4 98	3/11 02	1300	1/1 09	Do.
Iversen, Karl Norman . . . . .	15/5 75	3/11 02	3/11 02	1300	1/1 09	Do.

*Fyrbøtere.*

Christiansen, Sevald Adolf . . . . .	27/1 77	30/6 96	11/8 00	1280	1/1 09	Do.
Nordberg, Johannes Lorentsen . . . . .	27/4 78	1/7 02	3/11 02	1200	1/1 09	Do.
Fuske, Hjalmar . . . . .	27/4 84	1/6 03	1/5 08	1120	1/1 10	Do.
Svean, Oluf Kristian . . . . .	1/9 75	1/11 04	1/5 08	1120	1/1 10	Do.
Kaiander, Martin Marelus Lund . . . . .	16/5 84	1/6 05	24/6 08	1120	1/1 10	Do.
Sørensen, Helmer Berteus . . . . .	10/4 81	1/6 05	24/6 08	1120	1/1 10	Do.
Horrigmo, Bernhard Hansen . . . . .	27/4 86	1/5 08	1/8 09	1040	1/8 09	Do.
Edvardsen, Kristian Martin . . . . .	24/5 84	1/5 08	1/8 09	1040	1/8 09	Do.
Øien, Martin . . . . .	10/5 80	1/1 02	16/1 10	1100	1/1 10	Do.
Nilsen, Martin Peder Kornelius . . . . .	3/2 80	1/8 06	16/1 10	1040	16/1 10	Do.

*Lokomotivpuddserer.*

				pr. dag.		
Schive, Olaf . . . . .	28/8 79	24/6 08	24/6 08	3.30	24/6 08	Do.
Johnsen, Elias Kornelius . . . . .	13/9 81	24/6 08	24/6 08	3.30	24/6 08	Do.
Petersen, Peder Emil . . . . .	16/5 83	4/12 08	4/12 08	3.30	4/12 08	Do.
Andreassen, Hans Pareli . . . . .	20/2 82	1/9 09	1/9 09	3.30	1/9 09	Do.
Pedersen, Ingvald Andreas Norman . . . . .	28/1 86	1/9 09	1/9 09	3.30	1/9 09	Do.

1) Midlertidig regulert.

\*) Overflyttet til 6. distrikt under 9/2 10.

<i>Verkstedsformand.</i>	Født.	Medl. av pens.k.	Nuh. still.	Løn kr.	Fra	Adresse.
Gustavsen, Carl . . . . .	27/10 68	1/4 95	3/4 08	1750	1/1 10	Narvik.

<i>Verkstedsarbeiderer kl. I, (haandverkerer.)</i>	pr. time.					
Aaser, Magnus, maskinarb. . . . .	29/7 74	1/3 09	1/3 09	0.60	1/3 09	Do.
Petterson, Per Vilh., maskinarb. 13/1 68	1/1 05	1/1 05	1/1 05	0.58	1/1 10	Do.
Pettersen, Andreas, dreier . . . . .	3/2 75	7/8 07	7/8 07	0.51	1/7 08	Do.
Olsen, Julius Bastian, maskinarb. 13/6 75	1/1 05	1/1 05	1/1 05	0.50	1/3 08	Do.
Johansen, Harald Kristian, maskinarb. . . . .	30/1 71	7/8 07	7/8 07	0.50	1/3 08	Do.
Skjærpe, Jonas Rasmussen maskinarb. . . . .	29/3 78	1/9 07	1/9 07	0.50	1/3 08	Do.
Hagen, Nils Mathisen, kjedels. . . . .	2/11 78	1/2 02	1/10 07	0.50	1/3 08	Do.
Smistad, Edvard Fredriksen, maler . . . . .	9/7 77	14/6 09	16/6 09	0.50	16/6 09	Do.
Steiro, Julius Johan Leonhard Reinertsen, maskinarb. . . . .	26/7 72	1/4 06	1/4 06	0.48	1/1 10	Do.
Hope, Johan Gudmundsen, smed 3/8 73	7/8 07	7/8 07	7/8 07	0.48	1/1 10	Do.
Sletmoen, Olaf Andreassen, do. 30/12 79	1/10 01	1/1 04	1/1 04	0.46	3/9 08	Do.
Dahlin, Edvard Petrus, lænkesm. 2/4 77	16/3 08	16/3 08	16/3 08	0.46	16/3 08	Do.
Hansen, Kristian Peder Rask, snekker . . . . .	27/4 80	1/2 06	1/3 06	0.46	1/1 10	Do.
Kristoffersen, Konrad Alvinus, snekker . . . . .	13/4 82	1/3 06	1/3 06	0.46	1/1 10	Do.
Gaarden, Adolf Amundsen, snekker . . . . .	7/2 79	1/3 06	1/3 06	0.43	1/1 10	Do.

*Verkstedsarbeiderer, kl. II.*

Johansen, Radman Bergethon verkstedsfyrbøter . . . . .	3/1 82	7/8 07	7/8 07	0.38	1/1 10	Do.
Bye, Olaf Gerhard, opslager . . . . .	1/6 86	1/3 06	1/3 06	0.36	1/1 10	Do.
Strøm, Birger Grener, do. . . . .	10/7 85	13/4 09	13/4 09	0.33	13/4 09	Do.

**Baneavdelingen.**

<i>Banemester.</i>	pr. aar.					
Sandmæl, Anders Knudsen . . . . .	29/5 66	20/10 94	29/8 07	1600	1/1 10	Do.

<i>Baneformænd.</i>						
Johannesen, Adolf Kristian . . . . .	16/6 71	27/10 96	27/10 96	1360	1/7 07	Do.
Olafsen, Edvard Anton . . . . .	20/2 72	1/10 96	3/11 02	1280	1/1 09	Narvik.
Sevaldsen, Nils Johan . . . . .	7/5 75	1/5 03	10/6 05	1120	1/1 09	Strømsnes.
Sevaldsen, Johan Olai . . . . .	3/8 77	1/5 03	16/9 07	1120	1/1 09	Dybvik.
Krogstad, Arnt Johnsen . . . . .	19/12 76	1/12 05	1/12 07	1040	1/1 10	Riksgrænsen
Honnemyr, Ole Tellevinius Gunnufsen . . . . .	9/7 79	16/11 02	3/12 07	1120	1/1 09	Hundalen.
Andersen, Nils . . . . .	16/8 70	1/6 03	1/3 08	1120	1/1 09	Strømsnes.
Teigen, Martin Petersen . . . . .	19/5 80	1/8 03	25/5 08	1120	1/1 10	Narvik.
Hofstad, Ole Petersen . . . . .	10/10 65	1/6 03	1/12 08	1120	1/1 09	Riksgrænsen
Horg, Arnt Iversen . . . . .	14/11 81	1/10 03	10/1 09	1120	1/1 10	Hundalen.
Rudi, Peder Hansen . . . . .	11/12 70	1/12 05	24/6 09	1040	1/1 10	Do.
Kne, Ivar Magnus Theodorsen 29/3 80	1/12 03	1/2 10	1/2 10	1120	1/2 10	Do.



Navne og Titelsoplysning	Født	Medl. af 1868 K.	Nafn ant.	Løn kr.	St.	Adresse.
Sølling, Peter Nicolai . . . . .	1816	100	100	1000	100	København.
Stenfort, Edo. Johan Christian . . . . .	1817	100	100	1000	100	Do.
Strömberg, Ernst Christian Bernhard . . . . .	1818	100	100	1000	100	Do.
Thomsen, Hans Peter Martin . . . . .	1819	100	100	1000	100	Do.
Pedersen, Hans Ove . . . . .	1820	100	100	1000	100	Do.
Smøge, Ole Nilsen . . . . .	1821	100	100	1000	100	Do.
Silberg, Carl Martin . . . . .	1822	100	100	1000	100	Do.
Larsen, Carl Christian . . . . .	1823	100	100	1000	100	Do.
Rasmussen, John Christian . . . . .	1824	100	100	1000	100	Do.
Thomsen, Carl Christian . . . . .	1825	100	100	1000	100	Do.
Thomsen, Carl Christian . . . . .	1826	100	100	1000	100	Do.
Thomsen, Carl Christian . . . . .	1827	100	100	1000	100	Do.
Thomsen, Carl Christian . . . . .	1828	100	100	1000	100	Do.
Thomsen, Carl Christian . . . . .	1829	100	100	1000	100	Do.
Thomsen, Carl Christian . . . . .	1830	100	100	1000	100	Do.
Thomsen, Carl Christian . . . . .	1831	100	100	1000	100	Do.
Thomsen, Carl Christian . . . . .	1832	100	100	1000	100	Do.
Thomsen, Carl Christian . . . . .	1833	100	100	1000	100	Do.
Thomsen, Carl Christian . . . . .	1834	100	100	1000	100	Do.
Thomsen, Carl Christian . . . . .	1835	100	100	1000	100	Do.
Thomsen, Carl Christian . . . . .	1836	100	100	1000	100	Do.
Thomsen, Carl Christian . . . . .	1837	100	100	1000	100	Do.
Thomsen, Carl Christian . . . . .	1838	100	100	1000	100	Do.
Thomsen, Carl Christian . . . . .	1839	100	100	1000	100	Do.
Thomsen, Carl Christian . . . . .	1840	100	100	1000	100	Do.
Thomsen, Carl Christian . . . . .	1841	100	100	1000	100	Do.
Thomsen, Carl Christian . . . . .	1842	100	100	1000	100	Do.
Thomsen, Carl Christian . . . . .	1843	100	100	1000	100	Do.
Thomsen, Carl Christian . . . . .	1844	100	100	1000	100	Do.
Thomsen, Carl Christian . . . . .	1845	100	100	1000	100	Do.
Thomsen, Carl Christian . . . . .	1846	100	100	1000	100	Do.
Thomsen, Carl Christian . . . . .	1847	100	100	1000	100	Do.
Thomsen, Carl Christian . . . . .	1848	100	100	1000	100	Do.
Thomsen, Carl Christian . . . . .	1849	100	100	1000	100	Do.
Thomsen, Carl Christian . . . . .	1850	100	100	1000	100	Do.
Thomsen, Carl Christian . . . . .	1851	100	100	1000	100	Do.
Thomsen, Carl Christian . . . . .	1852	100	100	1000	100	Do.
Thomsen, Carl Christian . . . . .	1853	100	100	1000	100	Do.
Thomsen, Carl Christian . . . . .	1854	100	100	1000	100	Do.
Thomsen, Carl Christian . . . . .	1855	100	100	1000	100	Do.
Thomsen, Carl Christian . . . . .	1856	100	100	1000	100	Do.
Thomsen, Carl Christian . . . . .	1857	100	100	1000	100	Do.
Thomsen, Carl Christian . . . . .	1858	100	100	1000	100	Do.
Thomsen, Carl Christian . . . . .	1859	100	100	1000	100	Do.
Thomsen, Carl Christian . . . . .	1860	100	100	1000	100	Do.

# Arendal—Froland-banen.

(18 km., aapnet for midlertidig drift <sup>29/11</sup> 08.)

	Født	Medl. av pens.k.	Nuh. still.	Løn kr.	Fra	Adresse
<i>Driftsbestyrer.</i>						
Lorentzen, Alfr. Carl Ludv. <sup>1)</sup>	(Se under anlæggene)			900 <sup>2)</sup>	<sup>1/11</sup> 08	Arendal.
<i>Regnskapsfører.</i>						
Ødegaard, Olaus Larsen . . .	(Se under anlæggene)			300 <sup>2)</sup>	<sup>1/11</sup> 08	Do
<i>Distriktskasserer.</i>						
Meydell, Stefan Barklay . . .	(Se under anlæggene)			200 <sup>2)</sup>	<sup>1/11</sup> 08	Do.
<i>Telegraftilsynsmand.</i>						
Sørensen, Sigurd Westby, kon- torist . . . . .	(Se under anlæggene)			60 <sup>2)</sup>	<sup>1/12</sup> 08	Do.
<i>Telegrafkyndige stationsbetjener.</i>						
Alstergran, Fredrik . . . . .	<sup>23/9</sup> 75	<sup>1/10</sup> 98	<sup>1/10</sup> 98	1220	<sup>1/1</sup> 09	Blakstad.
Dahle, Henrik Benj. . . . .	<sup>19/10</sup> 79	<sup>1/3</sup> 99	<sup>1/10</sup> 99	1220	<sup>1/7</sup> 07	Arendal.
Teien, Carl Johan . . . . .	<sup>22/12</sup> 76	<sup>1/3</sup> 99	<sup>1/8</sup> 00	1140	<sup>1/7</sup> 07	Froland.
Lillemoen, John Teodor . . . . .	<sup>3/10</sup> 74	<sup>1/9</sup> 98	<sup>1/9</sup> 00	1140	<sup>1/7</sup> 07	Rise.
Gjesdal, Karl Johan . . . . .	<sup>12/1</sup> 88	<sup>29/6</sup> 07	<sup>1/7</sup> 09	900	<sup>1/7</sup> 09	Arendal.
<i>Telegrafist.</i>						
Espeland, Vilhelm . . . . .	<sup>29/6</sup> 79	<sup>1/3</sup> 05	<sup>5/11</sup> 08	1040	<sup>1/1</sup> 09	Do.
<i>Underkonduktør.</i>						
Olsen, Otto Leonard . . . . .	<sup>3/5</sup> 72	<sup>1/10</sup> 95	<sup>1/9</sup> 98	1500	<sup>1/1</sup> 09	Froland.
<i>Lokomotivfører.</i>						
Andreassen, Johannes . . . . .	<sup>24/9</sup> 62	<sup>25/4</sup> 93	<sup>5/11</sup> 08	1450	<sup>19/11</sup> 08	Do.
<i>Fyrbøter.</i>						
Aas, Herman Hansen . . . . .	<sup>19/9</sup> 72	<sup>25/28</sup> 95	<sup>1/5</sup> 00	1360	<sup>1/1</sup> 10	Do.
<i>Pudser.</i>						
Braaten, Ivar . . . . .	<sup>24/6</sup> 82	<sup>25/8</sup> 06	<sup>25/8</sup> 06	pr. dag 2.60	<sup>1/1</sup> 09	Arendal.
<i>Maskinarbeider.</i>						
Johansen, Christian . . . . .	<sup>14/10</sup> 62	<sup>1/1</sup> 92	<sup>5/11</sup> 08	pr. time 0.50	<sup>1/1</sup> 10	Do.
<i>Baneformænd.</i>						
Bjørnstad, Oluf . . . . .	<sup>13/10</sup> 64	<sup>20/10</sup> 94	<sup>20/7</sup> 96	1360	<sup>1/7</sup> 07	Blakstad.
Hvalryg, Johan . . . . .	<sup>24/9</sup> 66	<sup>5/11</sup> 02 <sup>3)</sup>	<sup>5/11</sup> 02	1360	<sup>1/1</sup> 09	Rise.
Bredsten, Nils Bertin . . . . .	<sup>20/3</sup> 68	<sup>17/11</sup> 96	<sup>1/11</sup> 04	1280	<sup>1/1</sup> 10	Arendal.
<i>Banevogter.</i>						
Mæhre, Johan Arnt Johnsen	<sup>15/11</sup> 79	<sup>19/11</sup> 08	<sup>19/11</sup> 08	1060	<sup>1/1</sup> 10	Arendal.
Jørgensen, Lars Olaf . . . . .	<sup>16/11</sup> 79	<sup>19/11</sup> 08	<sup>19/11</sup> 08	1060	<sup>1/1</sup> 10	Froland.
Fennefoss, Peder Thorsen . . . . .	<sup>13/4</sup> 78	<sup>19/11</sup> 08	<sup>19/11</sup> 08	880	<sup>19/11</sup> 08	Braastad.

<sup>1)</sup> Utfører tillike stationsmesterforretningerne ved Arendal station.  
<sup>2)</sup> Den anførte løn er tillæg for tjenestegjøring ved den midl. drift.  
<sup>3)</sup> Tidligere i jernbanens tjeneste fra <sup>2/10</sup> 96—<sup>11/3</sup> 99.



# Anlæggene.

<i>Overingeniører.</i>	Født	Ansæt	Nuh. still.	Løn kr.	Fra	Anlæg.
Støren, Peter Reinholdt Gram (R. St. O. O.) . . . . .	13/4 43	29/8 96 <sup>1)</sup>	29/8 96	5200	29/8 96	Bergensb. østenfj. d.
Wæhre, Johan Theodor . . . . .	17/9 52	20/10 91	28/2 98	5200	28/2 02	Flisen-Elverum, Otta— Domaas og Dovreb. søndre del.
Darre Jønsen, Hans Jørgen	22/6 64	24/9 90	1/10 09	4800	15/6 02	Dram. st. ombygning, Kr.a-Dram.b.s og Kr.a ø. stations ombygning.
Saxegaard, Martin Edv. Nord	5/9 65	28/4 98 <sup>2)</sup>	18/6 09	4800	26/7 00	Raumabanen.
Esmark, Daniel Leonhard . . . . .	10/9 66	18/9 94	18/6 09	4800	29/8 09	Dovreb.s nordre del.

## *Avdelingsingeniører av 1. kl.*

Lund, Jonas . . . . .	22/7 57	7/8 94	24/8 99	4800	24/8 03	Arendal—Aamli.
Bernhoft, Tobias Brodtkorb	5/12 69	6/12 92	4/8 98	4320	12/8 09	Raumabanen.
Heje, Kolbjørn . . . . .	22/6 71	14/11 95	12/8 09 <sup>3)</sup>	4320	12/8 09	Dovreb. nordre del.
Nissen, Einar . . . . .	30/1 68	23/6 03	29/9 09	4320	7/11 09	Arendal—Aamli.

## *Avdelingsingeniører av 2. kl.*

Kvam, Johannes . . . . .	1/6 56	18/8 91	10/11 92	3840	10/11 98	Bergensb. østenfj. d.
Hammer, Hans Gudbrand . . . . .	14/4 60	15/9 92	20/11 92	3840	16/12 98	Arendal—Aamli.
Vogt-Kielland, Nils . . . . .	10/12 62	19/3 96	31/3 98	3840 <sup>4)</sup>	1/4 04	Kr.a—Drammenb.s ombygning.
Wetten, Ole . . . . .	27/10 57	31/3 98	31/3 98	3840	1/4 01	Otta—Domaas.
Dag, Knut Tobias . . . . .	28/6 69	18/9 94	18/7 99	3840	12/7 05	Arendal—Aamli.
Berner, Olaf, fung. . . . .	22/10 72	1/10 97	1/6 00	2880	1/6 00	Bergen st.arrangem.
Aubert, Otto Gilb. David, fung.	3/4 75	31/3 98	8/10 02	3840	8/10 08	Dram. st. ombygning.
Bjerke, Ferdinand . . . . .	20/6 74	1/10 97	24/10 08	2880	24/10 08	Otta—Domaas.

## *Ingeniørassistenter.*

Sommerschield, Peter Wilh. Lorange . . . . .	20/10 71	20/11 94	1/1 96	2800 <sup>5)</sup>	1/4 08	Bergensb. østenfj. d.
Lahum, Peter Bernhard Kristen . . . . .	7/3 71	1/3 96	1/3 97	2800	28/10 07	<sup>6)</sup>
Henriksen, Kristian Heyerdahl	14/5 71	8/7 92	1/10 97	2800	1/4 08	Bergensb. østenfj. d. <sup>7)</sup>

<sup>1)</sup> Tidl. ved driften. Medl. av Pens.k. fra 1/4 74.

<sup>2)</sup> — — — — — 20/7 92.

<sup>3)</sup> Ansæt ved driften 5/7 01—21/8 03.

<sup>4)</sup> Oppeberer under tjenestegjøren ved Kr.a—Dram.b.s ombygning en løn av kr. 4000 + midl. tillæg kr. 400.

<sup>5)</sup> Tillæg som fung. seksjonsing. kr. 1000 aarlig.

<sup>6)</sup> Fung. seksjonsing. 3. distr.

<sup>7)</sup> Fung. avdelingsing. av II kl.

	Født	Ansatt	Nyh. still.	Løn kr.	Fra	Anlæg.
Poppe, Harald . . . . .	17/6 72	15/7 92	1/10 97	2400	4/9 99 1)	
Rode, William Walker Rosen- vinge . . . . .	8/6 72	1/10 97	1/10 97	2800	1/10 08	Kr.a—Drammensb.s ombyggn.
Schulz, Haakon . . . . .	27/4 67	21/3 98	21/3 98	2800	1/4 08	Bergensb. østenfj. d.
Haasted, Lauritz Sofus . . . . .	22/7 72	21/3 98	21/3 98	2400	1/4 04 2)	
Wilse, Hans Peter . . . . .	6/12 71	21/3 98	21/3 98	2800	21/3 09	Bergensb. østenfj. d.
Landstad, John . . . . .	2/6 70	9/6 98	9/6 98	2800	19/6 09	Arendal—Aamli.
Eide, Brynjolf Wiese . . . . .	20/10 71	21/3 98	22/3 99	2400	1/4 05	Do.
Bæckmann, Nils Kristoffer . . . . .	20/5 71	21/3 98	1/4 99	2400	1/4 05	Dovreb. nordre del.
Bull, Daniel . . . . .	15/6 72	21/3 98	1/4 99	2400	1/4 05	— østenfj. .
Bloch, J. Kr. Fr. Staib . . . . .	27/1 67	25/3 99	25/3 99	2800	1/7 08	Kr.a ø. st. ombyggn.
Lorentzen, Alfred Carl Ludvig . . . . .	8/10 67	25/3 99	25/3 99	2400	25/3 05	Arendal—Aamli. 4)
Selmer, Einar Thams . . . . .	25/11 69	25/3 99	25/3 99	2400	25/3 03	Do.
Heber, Sigvart Irgens Rynning . . . . .	22/1 72	25/3 99	25/3 99	2400	25/3 02	Bergensb. vestenfj. d.
Willoch, Ola Isaachsen . . . . .	11/2 72	25/3 99	25/3 99	2400	25/3 01 5)	
Fogth, Julius Fredrik . . . . .	14/8 73	25/3 99	25/3 99	2800	1/4 08	Flisen—Elverum.
Drøvdal, Gulbrand . . . . .	8/4 74	1/7 99	1/7 99	2800	1/7 08	Arendal—Aamli.
Sønsteby, Anton . . . . .	20/7 70	2/11 99	2/11 99	2800	2/11 08	Do.
Hals, Ole Ludvig . . . . .	8/4 74	2/11 99	2/11 99	2400	2/11 05	Bergensb. østenfj. d.
Riege, Einar . . . . .	22/5 77	1/11 99	1/1 01	2400	1/1 07	Do.
Juelsrud, Olaf . . . . .	22/5 76	10/8 99	1/1 01	2400	1/1 07	Flisen—Elverum.
Dahle, Henrik . . . . .	13/7 75	25/3 99	1/1 01	2400	1/1 07	Do.
Christie, Hans Andreas Brodtkorb . . . . .	19/6 76	15/10 99	15/8 01	2400	15/8 07 6)	
Møller, Sverre . . . . .	18/2 75	8/8 07	8/8 07	2400	8/8 07	Kr.a—Drammensb.s ombyggn.
Willumsen, Martin Edv. Nord . . . . .	2/2 73	22/8 07	22/8 07	2400	16/3 08	Dram. st. ombyggn.
Foss, Laurits . . . . .	20/1 77	5/4 00	5/4 00	2400	10/10 08	Arendal—Aamli.
Amundsen, Sigmund Arne . . . . .	18/8 77	10/6 09	10/6 09	2400	1/9 09	Dovreb. nordre del.
Lindboe, Jacob Heinrich . . . . .	22/4 73	16/6 09	16/6 09	2400	14/8 09	Raumabanen.
Langeland, Arne Olai . . . . .	8/12 73	10/6 09	16/6 09	2400	14/8 09	Do.
Bakke, Olaf . . . . .	23/9 77	20/11 09	20/11 09	2400	20/12 09	Otta—Domaasb.
Skavang, Birger . . . . .	2/5 77	20/11 09	20/11 09	2400	1/1 10	Do.
Aabel, Olav . . . . .	11/10 72	19/5 03	20/11 09	2400	20/12 09	Do.
Sandberg, Wilhelm . . . . .	10/12 77	20/11 09	20/11 09	2400	11/1 10	Do.

*Bokholderer & Materialforvaltere.*

Gunhildrud, Jørgen P. . . . .	19/12 47	17/11 91 <sup>7)</sup>	8/10 96	3200	1/7 07	Bergensb. vestenfj. d.
Petlund, Lars . . . . .	21/10 57	10/11 91 <sup>8)</sup>	3/2 98	3200	1/7 07	Bergensb. østenfj. d.
Ødegaard, Olaus Larsen . . . . .	4/9 65	15/1 93	10/1 01	3200	1/1 09	Arendal—Aamli.

*Distriktkasserere.*

Meydell, Stefan Barklay . . . . .	20/3 67	1/1 92	10/1 01	2400	1/7 07	Arendal—Aamli.
Raabe, Christian (fortj.med.2) . . . . .	5/9 69	20/6 98 <sup>9)</sup>	28/3 05	2400	1/1 08	Bergensb. vestenfj. d.

*Fuldmægtiger.*

Haarseth, Ole . . . . .	20/3 56	21/3 92	10/5 95	2200	1/7 07	Bergensb. østenfj. d.
-------------------------	---------	---------	---------	------	--------	-----------------------

1) Ansatt ved Bergensbanens midlertidige drift.

2) Midl. ansatt driftsassistent i 2. distrikt.

3) Fung. driftsbestyrer for Arendal—Froland-banen.

4) Midl. ansatt ved Drammen—Randsfjords ombygning. (Se side 61.)

5) Permittert til 6. distrikt.

7) Tidl. ved driften. Medl. av pens.k. fra 20/11 82.

8) — — — — — 1/3 77.

9) — — — — — 1/6 87.



	Født	Ansæt	Nuh. still.	Løn kr.	Fra	Anlæg.
Sæther, Christian . . . . .	25/11 55	3/2 98	3/2 98	2200	1/7 07	Otta—Domaas.
Folkedal, Josef . . . . .	15/9 53	1/1 95	3/5 98	2200	1/7 07	Dram. st. ombygning.
Paulsen, Johannes . . . . .	7/6 55	12/10 98 <sup>1)</sup>	12/10 98	2200	1/7 07	Arendal—Aamli.
Rasch, Ole Ludvig . . . . .	12/8 67	30/6 98	1/5 99	2200	1/7 07	Flisen—Elverum.
Stenersen, Lars Andersen . . . . .	18/11 64	5/10 99 <sup>2)</sup>	5/10 99	2200	1/1 08	Bergensb. østenfj. d.
Worsøe, Torolf . . . . .	18/4 65	21/5 00 <sup>3)</sup>	11/5 00	2200	1/1 08	Flisen—Elverum.
Aabel, Guttorm . . . . .	7/10 58	30/6 98 <sup>4)</sup>	11/10 00	2200	1/1 09	Otta—Domaasb.
Thunold, Lars Andreas . . . . .	30/9 63	11/8 98	11/10 00	2200	1/1 09	Dovreb. nordre del.
Sevaldson, Ragnvald Tjodolf . . . . .	21/8 51	13/1 93 <sup>5)</sup>	19/6 02	2200	1/7 07	Bergensb. østenfj. d.
Espseth, Johan Edvard . . . . .	6/6 69	30/6 98	7/10 03	2050	1/1 10	Arendal—Aamli.
Enger, Olaf . . . . .	16/2 66	11/10 00 <sup>6)</sup>	20/5 05	1900	1/1 09	Arendal—Aamli.

## Kontorister.

Strøm, Hans Adolf Richard	1/4 74	1/3 97 <sup>7)</sup>	1/3 97	1800	1/1 09	Otta—Domaas.
Gulbrandsen, Martin Anton	10/10 75	13/9 98	13/9 98	1800	1/1 09	Bergensb. østenfj. d.
Braathu, Einar Andreas	14/7 76	15/8 99 <sup>8)</sup>	16/8 99	1680	1/1 09	Arendal—Aamli.
Live, Simon Albert . . . . .	19/4 72	15/8 99 <sup>9)</sup>	16/8 99	1680	1/1 10	Bergensb. østenfj. d.
Toft, Mons . . . . .	11/2 72	12/10 99	19/10 99	1800	1/1 10	Do.
Knudsen, Anders . . . . .	10/3 73	1/6 01	1/6 01	1560	1/1 09	— vestenfj. d.
Sørensen, Sigurd Westby	27/11 80	16/1 96	19/6 08	1320	1/1 09	Arendal—Aamli.
Olsen, Sigvald . . . . .	30/4 87	13/6 08	13/6 08	1200	1/1 10	Do.

## Opsynsmand og banemester.

Røslie, Anders . . . . .	14/12 61	18/11 91	1/4 07	2200 <sup>10)</sup>	1/7 07	Kr.a.—Drammensb.s ombygning.
--------------------------	----------	----------	--------	---------------------	--------	------------------------------

## Opsynsmænd.

Knudsen, Ole . . . . .	4/11 67	20/9 91	20/9 91	2200	1/7 07	<sup>11)</sup>
Arntsen, Peder . . . . .	22/9 62	11/6 92	11/6 92	5.50*)		Bergensb. østenfj. D.
Nøkleby, Carl Mikalsen . . . . .	18/7 50	7/11 93	7/11 93	2200	1/7 07	Do.
Renberg, Jacob Gustavsen . . . . .	25/7 50	26/5 94	26/5 94	2200	1/4 08	Do.
Hoel, Mathias Evensen . . . . .	30/1 66	1/6 94	1/6 94	2200	1/7 07	Do.
Ekrem, Fredrik Fredriksen . . . . .	21/3 53	4/3 95	4/3 95	6.50*)	1/7 07	Arendal—Aamli.
Haffner, Reinhart Nicolai . . . . .	17/9 64	20/5 96	20/5 99	2200	1/7 07	Do.
Jansen, Jan Anton (fortj.med. <sup>12)</sup> ) . . . . .	10/1 72	1/4 98	1/4 98	2200	1/4 08	Bergensb. østenfj. d.
Nilsen, Axel Nicolai . . . . .	20/9 75	1/7 98	1/7 98	2200	1/7 07	Kr.a Ø. st. ombygning.
Ova, Gunnulf Olafsen . . . . .	6/11 68	1/8 98	1/8 98	2200	1/7 07	Arendal—Aamli.
Olsen, Christian . . . . .	20/2 68	23/8 98	23/8 98	2200	1/7 07	Flisen—Elverum.
Baarud, Torger Kristiansen . . . . .	20/10 70	8/9 98	8/9 98	2200	1/7 07	Arendal—Aamli.
Holm, Jens Christoffer Delphin . . . . .	8/12 70	13/9 98	13/9 98	2200	1/7 07	Flisen—Elverum.
Holmer, Benjamin Lauritz Andreas . . . . .	21/11 67	15/9 98	15/9 98	2200	1/7 07	**)

1) Tidl. ved driften. Medl. av pens.k fra 1/5 84.

2) — — — — — 1/3 84.

3) Tidl. ved anlæggene 15/11 91—21/5 97.

4) Tidl. ved driften. Medl. av pens.k fra 1/5 97.

5) — — — — — 15/8 73.

6) Tidl. i jernbanens tjeneste fra 7/12 85—15/1 95.

7) Tidl. ved driften. Medl. av pens.k fra 1/3 94.

8) — — — — — 1/1 93.

9) — — — — — 8/11 94.

10) Oppebærer derhos et midl. tillæg under ombygningen, stort kr. 720 aarlig.

11) Midl. ansat banemester ved Randsfj.b.s ombygning.

\*) Pr dag.

\*\*) Midl. ansat banemester ved Randsfj.b.s ombygning.

	Født	Ansatt	Nuh. still.	Løn kr.	Fra	Anlæg.
Hindrum, Adolf Sigurd . . .	16/3 67	1/4 98	16/9 98	2200	1/7 07	Bergensb. østenfj. d.
Lied, Hans Rasmus Astrup	14/11 69	27/9 98	27/9 98	2200	1/7 07	Otta—Domaasb.
Skoug, Martinus Nilsen . . .	11/11 60	1/4 99	1/4 99	2200	1/4 08	Bergensb. østenfj. d.
Birketvedt, Ole (M. f. æ. D.) (fortj.med.2) . . . . .	2/6 62	25/4 99	25/4 99	2200	1/7 07	Arendal—Aamli.
Kolberg, Konrad . . . . .	17/1 65	25/4 99	25/4 99	2200	1/1 08	Flisen—Elverum.
Grenvold, Edvard Johansen	2/12 69	25/4 99	25/4 99	2200	1/1 08	Bergensb. østenfj. d.
Tveit, Aamund . . . . .	13/2 72	25/4 99	25/4 99	2200	1/1 08	Flisen—Elverum.
Østengen, Andreas Hansen	6/10 74	1/6 99	1/6 99	2200	1/1 08	Do.
Sveen, Christian Christiansen	2/6 56	1/4 99	1/7 99	2200	1/7 07	Bergensb. østenfj. d.
Svee, Paul . . . . .	4/3 56	1/4 99	1/7 99	2200	1/1 09	Otta—Domaas.
Bones, Ole Ingebrigtsen . . .	17/8 54	1/1 00	1/1 00	2200	1/7 07	Bergensb. østenfj. d.
Flater, Hans . . . . .	2/4 75	2/4 00	2/4 00	2200	1/1 10	Arendal—Aamli.
Wegge, Ole Olsen . . . . .	24/7 56	1/6 01 <sup>1</sup>	1/6 01	2050	1/7 07	Bergensb. vestenfj. d.
Linnert, Carl . . . . .	(Se 1. distr. baneavd. side 37)					Dram. st. ombygn.

<sup>1</sup>) Tidl. ved driften. Medl. av pens.k. fra 17/11 96.



# Jernbaneundersøkelserne.

Adresse: **Kristiania.**

<i>Chef.</i>	Født	Ansatt	Nuh. still.	Løn kr.	Fra
Rostad, Martinius . . . . .	20/12 51	1/11 92	31/3 06	4800	20/11 06
<i>Avdelingsingeniør av 2. kl.</i>					
Hovind, Halfdan, fung. . . . .	24/2 66	20/4 99	20/4 99	3360	1/4 08

---

---

# Statsbanernes regnskapsrevision.

(Direkte underlagt Departementet for de offentlige arbeider).

Adresse: **Kristiania.**

<i>Kontorchef.</i>	Født	Ansatt	Nuh. still.	Løn kr.	Fra
Valeur, Christian von Tangen, c. j. 88 . . . . .	4/2 63	11/4 92	22/6 03	4000	1/1 09
<i>Sekretær.</i>					
Piro, Christian, c. j. 93 . . . . .	21/10 67	21/7 03	21/7 03	3200	1/1 10
<i>Assistent.</i>					
Kierulf-Hansen, Harald Julius . . . . .	13/9 78	19/11 98 <sup>1)</sup>	1/7 09	2400	1/7 09
<i>Fuldmægtiger.</i>					
Rosenvinge, Edwin . . . . .	5/1 67	9/12 96	23/11 00	2200	1/1 09
Staff, Sverre Oscar Carl Molstad . . . . .	20/10 76	3/2 00 <sup>2)</sup>	16/3 06	1900	1/1 10
<i>Kontorister.</i>					
Lund, Aagot . . . . .	1/9 76	12/3 99	23/6 01	1560	1/1 09
Tjøstheim, Peder . . . . .	2/8 65	1/4 95	13/3 06	1800	1/7 07
Sandberg, Wilhelmine . . . . .	11/1 86	15/2 05	8/11 09	1080	8/11 09
Fodstad, Jens Mauritz . . . . .	15/1 86	15/1 04	8/11 09	1080	8/11 09

## Revisorer i 5. 7. og 8. distrikt.

(Ansatte av Dept. f. de off. arb.)

- Winsnes, Ragnvald, bankbokholder, født 1873, ansatt 1904, kr. 600. Adresse: Stavanger.
- Thommassøn, O, bankhovedbokholder, ansatt 1909, kr. 600. Adresse: Kristiansand.
- Aagaard, Markus Noodt, bankchef, født 1857, ansatt 1902, kr. 600. Adresse: Narvik.

<sup>1)</sup> Medl. av pens.k. fra 16/6 97.

<sup>2)</sup> — — — — 16/12 96.



# Privatbaner.

## Norsk Hoved-Jernbane.

Adresse: **Kristiania.**

Linjen Kristiania—Eidsvold (68 km., aapnet  $\frac{1}{10}$  54).

### Direktion.

#### *Av regjeringen utnævnte medlemmer:*

- Grønvold, Hans Aimar Mow (R<sup>1</sup> St. O. O.) (Krmed.<sup>1</sup>) (storoff. Fr. Æ. L.) (R. Pr. R. Ø. O. 2 Kl. m. st.) (K<sup>1</sup> Stb. V. O.) (K<sup>1</sup> D. D. O.) (K<sup>2</sup> S. W. O.), kabinetssekretær, født 1846, formand kr. 1600.
- Halvorsen, Olaus Andreas (R<sup>1</sup> St. O. O.) (K. Port. Chr. O.) (R<sup>1</sup> S. W. O.) (R. B. Lp. O.), grosserer, født 1835, kr. 1200.
- Olsson, C. W. E. B. (K<sup>1</sup> St. O. O.) (7. juni med.) (Krmed.<sup>1</sup>) (Stk. D. D. O.) (R. Pr. Kr. O. 1 Kl.) (Stk. Sp. O. Mér. mil.) (R<sup>1</sup> S. W. O.), generallojtnant, født 1844, kr. 1200.

#### *Repræsentanter for eierne av præferenceaktier:*

- Løvland, Jørgen (Stk. St. O. O.) (7. juni med.) (Krmed.<sup>1</sup>) (Stk. Fr. Æ. L.) (R. R. A. N. O.) (Stk. Pr. R. Ø. O.) (Stk. D. D. O.) (R. Pr. Kr. O. 1 Kl.) (Stk. It. M. & L. O.) (Siam. Kr. O. 1 Kl.) (Kin. Dr. O. 2 Kl. 2 Gr.) (K<sup>1</sup> S. N. O.), toldskriver i Kristiania, født 1848.
- Sunde, E. generaldirektør (se styrelsen for statsbanerne).
- Plautou, Chr., trafikdirektør (se styrelsen for statsbanerne).

#### *Sekretær og overbestyrer.*

- Nilsen, Peder (K<sup>1</sup> St. O. O.), født 1846, ansat  $\frac{1}{10}$  1897, nuh. still.  $\frac{1}{10}$  1897. Kr. 9200 fra  $\frac{1}{10}$  1897.

<sup>1)</sup> Vælges hvert 3. aar. Oppebærer tils. kr. 4000.

## Trafikavdelingen.

Kontorchef.	Født	Ansatt	Nuh. Still.	Løn Kr.	Fra	Adresse.
Lund, Anton Martin (R. <sup>1</sup> St. O. O.) (R. <sup>1</sup> S. W. O.) . . . . .	28/11 44	15/11 66	1/3 90	5600	1/1 00	Kristiania.
<i>Driftsassistent, fung.</i>						
Landmark, M. B. K. . . . .	2/6 62	8/3 95	8/3 95	2800	1/1 08	Do.
<i>Bokholder.</i>						
Reimann, Johan Fredrik . . . . .	18/3 38	15/3 54	1/2 76	4200	1/1 04	Do.
<i>Kasserer.</i>						
Fritsvold, John P. . . . .	2/2 51	13/3 73	1/7 98	4000	1/1 07	Do.
<i>Sekretær.</i>						
Knutsen, Per . . . . .	29/3 70	1/7 07	1/7 07	3200	1/1 10	Do.
<i>Assistent hos bokholderen.</i>						
Bøhmer, Fredrik Wilhelm . . . . .	20/5 73	1/1 90	24/6 98	2600	1/1 09	Do.
<i>Assistent hos trafikrevisor.</i>						
Erlandsen, Wilh. M. . . . .	9/10 70	1/3 89	1/6 01	2600	1/1 09	Do.
<i>Fuldmægtiger.</i>						
Mørdre, H. Chr. . . . .	24/3 64	20/4 85	1/1 02	2200	1/7 07	Kontor. Revisionsktr.
Dahl, Chr. J. . . . .	22/3 77	1/3 91	1/1 03	2200	1/1 10	Hovedktr.
Hviding, Fredrik P. . . . .	24/10 66	1/3 82	1/7 07	2050	1/1 10	Do.
<i>Kontorister.</i>						
Dæhlie, Hans . . . . .	10/6 83	1/1 99	1/5 01	1560	1/1 09	Do.
Gulbrandsen, Jørgen R. . . . .	24/5 82	1/3 99	1/5 01	1560	1/1 09	Revisionsktr.
Kverum, Harald . . . . .	28/3 80	1/1 00	1/1 04	1440	1/1 10	Hovedktr.
Skedsmo, Olbjørn K. . . . .	17/2 84	1/3 00	1/1 04	1440	1/1 10	Do.
Andersen, Axel H. . . . .	27/3 65	10/5 81 <sup>1)</sup>	1/3 07	1200	1/1 09	Revisionsktr.
<i>Fast kontorassistance.</i>						
Engelstad, Sigrid . . . . .	26/3 74	1/1 99	1/1 99	1200	1/7 07	Hovedktr.
<i>Kontorbetjent.</i>						
Christophersen, Georg C. . . . .	29/12 85	1/3 00	1/1 06	1040	1/1 10	Revisionsktr.
<i>Volontør.</i>						
Andresen, Erling M. . . . .	1/3 89	2/10 06	1/1 09	720	1/1 10	Hovedktr.

*Revisor* (ansatt av Departementet for de off. arbeider).

Andersen, B. O., byraachef, født 1869, ansatt 1898, kr. 1000.

*Stationsmesterer.<sup>2)</sup>*

						Station.
Nilssen, Harald Martinus (Med. f. fortj. v. <sup>2)</sup> . . . . .	8/3 69	20/4 85	10/1 01	4000	1/1 07	Kristiania.
Madsen, Ludvig . . . . .	7/3 58	6/10 74	1/3 93	1900	1/7 07	Bryn.

<sup>1)</sup> Ikke medlem av pensjonskassen fra 1/3 1902 til 1/3 1907.

<sup>2)</sup> Den opførte løn for stationsmesterer utenfor Kristiania er nettoløn, til hvilken kommer som tillegg frit hus med lys og brænde samt uniform.

	Født	Ansæt	Nuh. still.	Løn kr.	Fra	Station.
Heltberg, Elias S. . . . .	27/9 68	1/3 83	3/4 08	1550	1/1 10	Alnabru.
Jørgensen, Johan Ludv. . . . .	3/10 59	21/11 74	7/3 97	1900	1/1 07	Grorud.
Andersen, Oscar . . . . .	7/12 65	10/3 81	10/6 09	1450	10/6 09	Lørenskog.
Smith, Adolf . . . . .	16/12 64	12/3 82	17/11 05	1750	1/1 10	Strømmen.
Andersen, Bernt O. . . . .	20/12 58	6/3 73	1/1 92	2700	1/1 07	Lillestrøm.
Eriksen, Martin . . . . .	5/12 65	12/3 82	7/1 10	1750	7/1 10	Leirsund.
Gundersen, Johan D. . . . .	6/3 52	1/1 68	2/1 97	1550	1/1 07	Frogner.
Hansen, Johan R. . . . .	20/12 53	22/3 70	4/3 02	1750	1/1 09	Kløften.
Sørensen, Marius (Med.f.fortj. v.2)	10/12 45	21/1 62	20/11 72	2420	1/1 07	Jesseim.
Christensen, Andreas . . . . .	27/1 54	10/4 78	1/1 01	1550	1/1 09	Hauersæter.
Selmer, Johan C. . . . .	24/11 64	1/10 80	20/1 02	1750	1/1 10	Dal.
Strøm, Otto A. . . . .	1/10 51	20/3 73	1/11 84	1900	1/1 07	Bøn.
Andersen, Chr. Aug. . . . .	7/3 65	1/3 80	10/1 99	2100	1/1 09	Eidsvold.

*Understationsmester.*

Adresse.

Andersen, Fredrik . . . . .	10/3 67	10/3 83	27/10 05	2400	1/1 10	Kristiania.
-----------------------------	---------	---------	----------	------	--------	-------------

*Godsekspeditorer.*

Bjertnæs, Simon . . . . .	22/1 61	1/1 78	1/3 04	3200	1/1 07	Do.
---------------------------	---------	--------	--------	------	--------	-----

*Ilgodsekspeditor.*

Hansen, Arnljot B. . . . .	11/3 69	20/4 85	4/3 10	2600	1/1 10	Do.
----------------------------	---------	---------	--------	------	--------	-----

*Billelekspeditor.*

Hansen, Hakon Waldemar . . . . .	20/11 60	7/6 79	10/4 89	2800	1/1 07	Do.
----------------------------------	----------	--------	---------	------	--------	-----

*Stationsassistenter.*

Heyerdahl, Jacob Ad. . . . .	28/1 75	1/11 89	1/1 06	2000	1/1 10	Do.
------------------------------	---------	---------	--------	------	--------	-----

Olsen, Amund Olaus . . . . .	10/3 70	1/3 85	1/11 07	2000	1/1 10	Do.
------------------------------	---------	--------	---------	------	--------	-----

*Fuldmægtiger.*

Olsen, Johan Hagb. . . . .	11/2 62	1/3 77	14/4 99	2200	1/1 07	Do.
----------------------------	---------	--------	---------	------	--------	-----

Jensen, Joh. F. D. . . . .	9/9 65	1/3 80	6/10 99	2200	1/1 07	Do.
----------------------------	--------	--------	---------	------	--------	-----

Andersen, Hild. Chr. Ad. . . . .	24/9 59	15/6 78	3/11 99	2200	1/1 07	Do.
----------------------------------	---------	---------	---------	------	--------	-----

*Kontorister.*

Pedersen, Harald . . . . .	3/3 60	20/9 75	10/4 89	1800	1/1 07	Do.
----------------------------	--------	---------	---------	------	--------	-----

Pedersen, Ludv. Alfr. . . . .	20/11 65	1/11 81	1/1 91	1800	1/1 07	Do.
-------------------------------	----------	---------	--------	------	--------	-----

Hansen, Nils . . . . .	1/3 43	1/1 63	1/3 92	1800	1/1 07	Do.
------------------------	--------	--------	--------	------	--------	-----

Hansen, Ole Johan . . . . .	20/3 60	1/3 74	20/3 93	1800	1/1 07	Eidsvold.
-----------------------------	---------	--------	---------	------	--------	-----------

Pedersen, Carl Hj. . . . .	3/10 68	1/3 84	20/3 93	1800	1/1 07	Kristiania.
----------------------------	---------	--------	---------	------	--------	-------------

Engebreetsen, Hans Olaf . . . . .	10/1 69	1/10 88	20/3 93	1800	1/1 07	Do.
-----------------------------------	---------	---------	---------	------	--------	-----

Jacobsen, Gust. Fr. . . . .	20/3 71	7/6 86	20/9 94	1800	1/1 07	Do.
-----------------------------	---------	--------	---------	------	--------	-----

Larsen, Ludvig M. . . . .	12/10 71	1/10 86	1/2 95	1800	1/1 07	Lillestrøm.
---------------------------	----------	---------	--------	------	--------	-------------

Thorsen, Johan . . . . .	10/1 71	10/3 89	1/2 95	1800	1/1 07	Kristiania.
--------------------------	---------	---------	--------	------	--------	-------------

Larsen, Bernt G. . . . .	11/3 72	1/2 90	12/1 95	1800	1/1 07	Do.
--------------------------	---------	--------	---------	------	--------	-----

Kaalstad, Christen . . . . .	13/10 72	1/2 90	1/9 95	1800	1/1 07	Do.
------------------------------	----------	--------	--------	------	--------	-----

Olsen, Alf Wilhelm . . . . .	7/1 72	1/11 89	9/3 96	1800	1/1 07	Do.
------------------------------	--------	---------	--------	------	--------	-----

Hagen, Ole Chr. Haglin . . . . .	20/4 71	10/4 91	8/3 96	1800	1/1 07	Do.
----------------------------------	---------	---------	--------	------	--------	-----

Nanseth, Olaf M. . . . .	14/1 74	10/3 89	10/11 96	1800	1/1 09	Do.
--------------------------	---------	---------	----------	------	--------	-----

Strøm, Annar Sigv. . . . .	7/4 74	16/10 89	10/11 96	1800	1/1 08	Do.
----------------------------	--------	----------	----------	------	--------	-----

Ingebreetsen, Chr. Johs. . . . .	22/11 73	1/11 89	10/11 96	1800	1/1 08	Do.
----------------------------------	----------	---------	----------	------	--------	-----

Sollmann, Louis Alb. . . . .	6/3 59	1/3 78	21/3 97	1800	1/1 07	Do.
------------------------------	--------	--------	---------	------	--------	-----



	Født	Ansatt	Nuh. still.	Len kr.	Fra	Adresse.
Steen, Isak Ragnv. . . . .	17/8 74	16/12 90	25/6 97	1800	1/1 08	Kristiania.
Berg-Domaas, Even . . . . .	21/10 70	16/10 91	25/6 97	1800	1/1 08	Do.
Faarlund, Taale . . . . .	7/12 74	1/4 92	25/6 97	1800	1/1 09	Do.
Schauwerøe, Olgier T. . . . .	17/12 74	1/8 91	29/10 97	1800	1/1 09	Eidsvold.
Berggaarden, Gudbrand A. . . . .	24/6 72	9/1 93	2/12 97	1800	1/1 09	Kristiania.
Nilsen, Oscar Marinus . . . . .	2/1 58	13/3 91	28/1 98	1800	1/1 09	Do.
Arnesen, Frantz Alb. . . . .	27/10 74	20/4 91	28/1 98	1800	1/1 10	Do.
Bjørnsrud, Hjalme. I. . . . .	26/7 76	8/9 92	28/1 98	1800	1/1 10	Do.
Holthe, Eilert A. . . . .	8/4 76	1/1 93	28/1 98	1800	1/1 10	Do.
Nielsen, Carl Ludv. . . . .	3/5 55	1/6 93	28/1 98	1800	1/1 10	Do.
Egeberg, Sigv. Gun. . . . .	17/7 64	1/7 95	28/1 98	1800	1/1 10	Do.
Madsen, Frithjof I. . . . .	21/1 76	1/10 93	18/5 98	1800	1/1 10	Do.
Gjerdrum, Carl C. . . . .	11/5 72	1/11 93	13/5 98	1800	1/1 10	Do.
Bugge, Kristoffer . . . . .	20/12 73	6/12 93	13/5 98	1800	1/1 10	Do.
Huse, Mozart J. . . . .	14/12 58	1/6 91	21/11 98	1800	1/1 10	Do.
Pedersen, Simen . . . . .	29/7 62	1/12 79	9/12 98	1680	1/1 09	Do.
Nylund, Halvard . . . . .	11/7 73	27/3 94	9/12 98	1800	1/1 10	Do.
Pettersen, Hjalmar . . . . .	21/3 76	27/3 94	9/12 98	1800	1/1 10	Do.
Strøm, Georg A. . . . .	15/2 74	1/12 91	16/12 98	1680	1/1 09	Do.
Smestad, Erik J. . . . .	6/7 74	1/10 96	16/12 98	1680	1/1 09	Do.
Andersen, Martin . . . . .	20/3 64	1/1 99	1/1 99	1680	1/1 09	Do.
Guldahl, Carl C. . . . .	21/4 62	15/2 80	19/5 99	1800	1/7 07	Do.
Austad, Chr. Aug. . . . .	20/6 65	1/4 90	19/5 99	1800	1/1 08	Do.
Christensen, Fredrik . . . . .	22/1 77	1/6 92	19/5 99	1680	1/1 09	Do.
Ellingsen, Emil . . . . .	26/10 74	10/12 94	19/5 99	1680	1/1 09	Jesseim.
Christiansen, Carl Ludv. . . . .	21/5 76	10/12 94	19/5 99	1680	1/1 09	Kristiania.
Sørensen, Sigvald . . . . .	22/5 74	1/4 95	19/5 99	1680	1/1 09	Do.
Østby, Ole O. . . . .	7/2 76	1/11 91	6/10 99	1680	1/1 10	Lillestrøm.
Carlsen, Sigurd . . . . .	28/11 76	1/6 92	6/10 99	1680	1/1 10	Kristiania.
Jensen, Gustav T. . . . .	28/12 69	20/12 94	1/12 99	1800	1/1 10	Do.
Foss, Harald Kristof. . . . .	11/4 78	15/4 96	22/11 00	1680	1/1 10	Do.
Hauglid, Martin Bernh. . . . .	10/11 68	11/12 93	1/3 02	1680	1/1 10	Do.
Hansen, Harald K. . . . .	3/8 78	16/1 94	20/11 02	1560	1/1 09	Do.
Skullerud, Einar L. . . . .	24/8 78	1/5 94	20/11 02	1560	1/1 09	Do.
Bakke, Peder L. . . . .	7/10 78	1/1 95	1/3 04	1560	1/1 10	Do.
Sandberg, Trygve O. . . . .	25/1 80	15/2 95	1/3 04	1560	1/1 10	Do.
Hansen, Johan Aug. . . . .	20/8 79	1/7 95	1/3 04	1560	1/1 10	Do.
Larsen, Hjalmar P. . . . .	20/8 79	1/8 94	1/4 04	1560	1/1 10	Do.
Christoffersen, Olaf . . . . .	21/10 78	20/6 97	1/3 04	1560	1/1 10	Do.
Sigstedt, Edvard . . . . .	1/6 80	1/1 97	27/10 04	1440	1/1 09	Do.
Ruud, Hans . . . . .	17/4 79	1/4 97	27/10 04	1440	1/1 09	Do.
Ellingsen, Olaf . . . . .	14/12 77	16/12 97	27/10 04	1440	1/1 09	Do.
Amundsen, Alexander . . . . .	3/6 80	16/1 96	3/11 05	1440	1/1 10	Do.
Skullerud, Olaf J. . . . .	28/12 80	16/1 96	2/11 05	1440	1/1 10	Do.
Arnesen, Einar Henr. . . . .	6/11 80	1/7 95	1/11 06	1320	1/1 09	Do.
Halvorsen, Anton . . . . .	20/6 80	1/5 96	12/4 07	1320	1/1 09	Do.
Olsen, Thor . . . . .	11/1 80	22/5 97	22/11 07	1320	1/1 09	Do.
Moen, Peder K. . . . .	20/9 76	22/6 98	10/1 08	1440	1/1 10	Do.
Hansen, Alf . . . . .	5/2 80	1/2 98	10/1 08	1320	1/1 10	Do.
Olsen, Einar . . . . .	9/12 79	1/11 98	4/5 08	1320	1/1 10	Do.
Jørstad, Carl A. . . . .	7/10 75	15/7 99	4/5 08	1320	1/1 10	Do.
Moen, Amund E. . . . .	11/2 77	15/7 99	4/5 08	1320	1/1 10	Do.
Andersen, Hans . . . . .	6/2 77	20/12 98	1/2 09	1320	1/2 09	Do.

	Født	Ansæt	Nuh. still.	Løn kr.	Fra	Adresse.
Vatterud, Oscar E. . . . .	18/1 81	10/12 99	1/2 09	1320	1/1 10	Kristiania.
Torgersen, Karl H. . . . .	10/10 81	16/12 99	1/2 09	1320	1/1 10	Do.
Erlandsen, Johannes C. . . . .	8/3 82	15/10 96	1/2 09	1320	1/1 10	Do.
Moberg, Vilhelm . . . . .	2/10 75	8/11 97	27/7 09	1320	27/7 09	Do.
Halvorsen, Alexander . . . . .	10/6 66	1/6 81	19/10 09	1560	19/10 09	Do.

*Billettører.*

Engebretsen, Adolf B. . . . .	25/7 64	12/5 83	23/10 91	1800	1/7 07	Do.
Andersen, Carl Joh. A. . . . .	18/5 76	1/5 94	8/1 00	1680	1/1 10	Do.
Olsen, Harald G. . . . .	20/6 77	15/10 93	15/3 00	1680	1/1 10	Do.
Enger, Harald S. . . . .	2/11 77	1/1 94	22/11 00	1680	1/1 10	Do.
Sigstedt, Carl Wilh. . . . .	9/12 76	15/4 96	22/11 00	1680	1/1 10	Do.
Larsen, Carl Eug. . . . .	17/9 78	1/1 93	28/11 02	1560	1/1 09	Do.
Henriksen, Artur E. . . . .	6/2 78	1/8 94	15/4 03	1560	1/1 09	Do.
Gulbrandsen, Georg H. . . . .	9/3 79	1/7 95	1/3 04	1560	1/1 10	Do.
Berg, Harald I. . . . .	14/5 80	1/2 98	27/10 04	1440	1/1 09	Do.
Grundstrøm, Theodor W. . . . .	9/11 81	1/2 98	10/1 08	1320	1/1 09	Do.

*Kontorbetjenter.*

Gaden, Birger C. . . . .	1/9 84	1/2 02	1/1 06	1040	15/10 08	Do.
Dahl, Johan A. . . . .	24/7 82	1/1 97	1/2 09	1040	1/1 10	Do.

*Kasserersker.*

Wang, Anna M. C. . . . .	22/5 74	1/8 98	1/8 98	1200	1/7 07	Do.
Holtvedt, Hildur Johanne . . . . .	1/6 75	1/8 98	1/8 98	1200	1/7 07	Do.
Skancke, Katharina A. . . . .	12/1 78	4/9 99	4/9 99	1200	1/1 08	Do.
Valeur, Olga . . . . .	2/2 72	3/4 08	3/4 08	960	1/1 10	Do.

*Telegrafistinder.*

Rom, Anna Sofie . . . . .	14/2 46	1/7 67	1/7 67	1280	1/7 07	Do.
Bryn, Johanne Marie W. . . . .	5/6 42	1/7 73	1/7 73	1280	1/7 07	Do.
Staff, Agnete Cecilie . . . . .	9/2 46	1/7 73	1/7 73	1280	1/7 07	Do.
Staff, Charlotte . . . . .	28/9 51	1/7 73	1/7 73	1280	1/7 07	Do.
Røyem, Inga Antonie . . . . .	16/7 50	1/1 79	1/1 79	1280	1/7 07	Do.
Schübeler, Henriette . . . . .	1/5 53	1/1 79	1/1 79	1280	1/7 07	Do.
Steensgaard, Dagny . . . . .	0/8 68	15/5 91	15/5 91	1280	1/7 07	Do.
Molstad, Laura Sofie . . . . .	2/6 60	1/4 92	1/4 92	1280	1/7 07	Do.
Tronitz, Alma K. F. . . . .	7/1 72	1/3 99	1/3 99	1200	1/7 07	Do.
Fleischer, Hedvig E. . . . .	25/7 86	1/9 04	1/9 04	1040	12/3 09	Do.
Christiansen, Marie . . . . .	27/7 83	20/4 06	20/4 06	1040	1/1 10	Do.
Johansen, Amanda H. . . . .	25/7 80	10/5 07	10/5 07	960	1/1 09	Do.
Maagerøe, Signe . . . . .	7/3 82	30/7 08	30/7 08	880	30/7 08	Do.
Torkildsen, Sigrid Marie . . . . .	9/11 86	1/1 10	1/1 10	880	1/1 10	Do.

*Telegrafister.*

Evensen, Bernhard A. . . . .	24/3 82	1/3 99	21/4 00	1200	1/1 08	Kristiania.
Haug, Anders N. . . . .	3/10 80	15/7 00	15/7 00	1200	1/1 09	Lillestrøm.
Larsen, Hjalmar . . . . .	2/7 82	1/10 98	1/8 00	1200	1/1 09	Kristiania.
Arnesen, Gustav . . . . .	30/11 82	12/12 00	12/12 00	1200	1/1 09	Alnabru.
Borgmann, Einar A. . . . .	15/2 83	1/10 98	1/3 01	1200	1/1 09	Dal.
Arnesen, Sverre . . . . .	22/4 82	1/4 97	20/3 01	1200	1/1 09	Kristiania.
Larsen, Hakon F. . . . .	7/4 83	16/5 97	1/5 01	1200	1/1 09	Do.

	Født	Ansatt	Nuh. still.	Lon kr.	Fra	Adresse.
Berg, Axel C. . . . .	8/9 71	1/11 98	1/10 01	1200	1/7 07	Leirsund.
Thoresen, Henrik G. . . . .	8/9 83	1/10 98	1/6 02	1200	1/1 10	Kristiania.
Jensen, Hartvig Johan . . . . .	19/8 83	1/12 99	1/6 02	1200	1/1 10	Jesseim.
Frantzen, Georg J. . . . .	28/7 83	1/10 98	12/7 02	1120	1/1 09	Kristiania.
Ødegaard, Trygve H. . . . .	8/5 83	1/3 99	14/7 02	1120	1/1 09	Bryn.
Andreassen, Alfred . . . . .	11/1 84	1/1 99	12/5 03	1120	1/1 09	Lillestrøm.
Sæther, Ole . . . . .	28/1 85	1/6 01	10/5 03	1120	1/1 09	Lørenskog.
Langseth, Halvor . . . . .	15/12 83	1/1 01	14/5 03	1120	1/1 09	Bøn.
Olsen, Otto M. . . . .	12/12 84	1/12 99	10/5 03	1120	1/1 09	Grorud.
Berntsen, Hans . . . . .	1/4 85	10/5 03	10/5 03	1120	1/1 09	Dal.
Steen, Hartvig J. . . . .	25/5 85	1/6 01	2/6 04	1120	1/1 09	Strømmen.
Berger, Einar R. . . . .	15/3 84	1/1 01	9/6 04	1120	1/1 10	Bøn.
Dahl, Paul M. . . . .	20/5 85	1/8 00	4/6 04	1120	1/1 10	Kristiania.
Rønsen, Olaf I. . . . .	11/6 84	1/12 99	7/6 04	1120	1/1 10	Eidsvold.
Steiver, Carl I. . . . .	15/7 77	8/11 97	1/12 04	1200	1/1 09	Jesseim.
Fallang, Sverre B. . . . .	1/11 84	1/12 99	20/4 05	1040	1/1 09	Kløften.
Michelsen, Carl M. . . . .	28/12 85	1/1 04	13/9 06	960	1/1 09	Bryn.
Fossum, Ragnv. J. . . . .	28/3 86	1/6 01	14/9 06	960	1/1 09	Lillestrøm.
Martinsen, Magnus . . . . .	8/5 86	1/12 01	1/5 07	960	1/1 09	Do.
Stokke, Brynjulf . . . . .	24/4 85	4/9 03	10/10 07	960	1/1 10	Kløften.
Skuterud, August O. . . . .	28/5 85	8/9 03	17/10 07	960	1/1 10	Grorud.
Hansen, Einar . . . . .	8/5 87	1/11 02	18/10 07	960	1/1 10	Eidsvold.
Engebreetsen, Hagb. M. . . . .	17/12 85	1/11 02	19/10 07	960	1/1 10	Alnabru.
Guldahl, Claus C. . . . .	21/5 87	3/1 04	20/10 07	960	1/1 10	Hauersæter.
Johannesen, Hans C. . . . .	20/4 86	1/11 02	1/2 08	960	1/1 10	Jesseim.
Amundsen, Ove . . . . .	19/5 86	1/9 03	2/2 08	960	1/1 10	Lillestrøm.
Rød, Sverre Emil . . . . .	20/4 86	1/1 05	1/10 08	880	1/10 08	Grorud.
Østenstad, Kolbjørn . . . . .	6/2 88	1/1 05	2/10 08	880	2/10 08	Eidsvold.
Wahl, Tonny . . . . .	11/5 87	1/2 02	3/10 08	880	3/10 08	Strømmen.
Fosnæs, Bjarne . . . . .	27/6 82	4/10 08	4/10 08	880	4/10 08	Bøn.
Svendsen, Olaf H. . . . .	24/10 86	1/1 08	1/1 09	880	1/1 09	Strømmen.
Johannesen, Johan . . . . .	5/1 88	1/11 02	2/1 09	880	2/1 09	Eidsvold.
Gulbrandsen, Victor . . . . .	5/8 88	5/9 03	1/8 09	880	1/8 09	Hauersæter.

*Partner.*

Olsen, Anton . . . . .	21/5 42	1/11 65	1/7 75	1560	1/7 07	Kristiania.
------------------------	---------	---------	--------	------	--------	-------------

*Skifteformænd.*

Østenstad, Fredrik . . . . .	10/7 57	21/7 84	1/1 99	1850	1/7 07	Do.
Olsen, Johan L. . . . .	14/2 63	1/7 91	1/4 04	1560	1/1 10	Lillestrøm.
Olsen, Albert G. . . . .	28/1 75	10/12 97	12/2 09	1250	12/2 09	Kristiania.
Tansem, Emil T. . . . .	18/2 64	1/4 92	21/5 09	1200	21/5 09	Eidsvold.

*Formænd.*

Skramstad, Julius . . . . .	11/9 40	1/5 68	1/12 69	1360	1/7 07	Kristiania.
Halvorsen, Martin . . . . .	6/5 46	1/7 73	1/11 74	1360	1/7 07	Do.
Andreassen, Johan . . . . .	20/1 45	1/6 73	12/5 75	1360	1/7 07	Lillestrøm.
Eeg, Christian . . . . .	14/2 34	1/6 62	12/5 76	1360	1/7 07	Kristiania.
Holmsen, Hans Julius . . . . .	17/3 47	1/12 74	18/10 77	1360	1/7 07	Do.
Seglen, Johan . . . . .	28/5 54	27/6 71	1/1 79	1360	1/7 07	Lillestrøm.
Høyem, Lars . . . . .	19/10 48	1/6 77	1/4 82	1360	1/7 07	Kristiania.
Guldahl, Ole . . . . .	13/2 56	14/11 77	12/6 82	1360	1/7 07	Do.
Rastad, Hans . . . . .	22/12 52	1/10 75	1/8 83	1360	1/7 07	Do.
Arnesen, Carl . . . . .	6/4 60	1/12 78	1/1 85	1360	1/7 07	Do.



	Født	Ansæt	Nuh. still.	Lon kr.	Fra	Adresse.
Wahl, Søren . . . . .	30/1 50	1/5 79	1/1 85	1360	1/7 07	Kristiania.
Wefen, Michael . . . . .	15/2 50	18/11 80	1/1 87	1360	1/7 07	Do.
Solberg, Wilhelm Hagb. . . . .	26/11 51	18/12 78	1/7 90	1360	1/7 07	Do.
Gulbrandsen, Anton . . . . .	10/2 53	1/6 82	8/5 91	1360	1/7 07	Do.
Christiansen, Nils Chr. . . . .	21/12 68	1/10 88	15/9 93	1360	1/7 07	Do.
Andresen, Martin . . . . .	14/10 57	10/1 89	6/4 94	1360	1/7 07	Do.
Kirkeby, August . . . . .	11/10 66	1/5 88	28/9 94	1360	1/7 07	Do.
Christiansen, Ole . . . . .	1/4 61	9/7 86	1/6 96	1360	1/7 07	Do.
Enger, Edvard . . . . .	6/3 60	1/6 90	1/6 96	1360	1/7 07	Do.
Westbye, August . . . . .	27/5 70	21/5 91	1/6 96	1360	1/7 07	Do.
Fageraas, Johan . . . . .	12/9 60	15/11 84	9/5 97	1360	1/7 07	Do.
Andreassen, Olaf . . . . .	24/6 64	1/9 87	29/9 97	1360	1/7 07	Lillestrøm.
Moe, Anton . . . . .	6/8 63	1/6 92	29/9 97	1360	1/7 07	Kristiania.
Laasby, Johan . . . . .	18/3 72	7/11 95	21/1 98	1360	1/7 07	Do.
Larsen, Gulbrand . . . . .	28/3 72	15/11 95	21/1 98	1360	1/1 08	Do.
Skarnæs, Bernt Chr. . . . .	7/2 67	1/2 97	21/1 98	1360	1/1 08	Do.
Aslakby, Truls . . . . .	25/1 74	15/9 96	11/2 98	1360	1/1 08	Do.
Bjerke, Hans . . . . .	14/6 65	1/10 94	2/8 98	1360	1/1 09	Do.
Hagen, Lauritz J. . . . .	17/1 69	1/9 97	2/8 98	1360	1/1 09	Do.
Horne, Hans . . . . .	2/10 62	1/5 92	12/8 98	1360	1/7 07	Do.
Solberg, Olaf Laur. . . . .	24/5 64	1/5 93	28/8 98	1360	1/7 07	Do.
Andresen, Julius . . . . .	18/6 62	10/7 90	11/11 98	1360	1/7 07	Do.
Sundbye, Ole . . . . .	25/1 63	1/5 93	11/11 98	1360	1/7 07	Do.
Brenne, Christian . . . . .	1/6 65	7/11 95	11/11 98	1360	1/1 09	Do.
Hagen, Lauritz C. . . . .	13/4 52	15/7 82	29/12 98	1360	1/7 07	Do.
Christiansen, Carl F. . . . .	6/7 62	20/5 91	27/1 99	1360	1/7 07	Do.
Ruud, Johan . . . . .	27/2 65	1/5 96	27/1 99	1360	1/1 09	Do.
Nordbye, Johan C. . . . .	31/7 71	1/1 96	10/2 99	1360	1/1 09	Eidsvold.
Holm, Severin . . . . .	13/4 65	1/7 95	28/6 99	1360	1/7 07	Kristiania.
Salvesen, Knud . . . . .	5/1 73	18/7 96	29/6 99	1360	1/1 09	Do.
Holt, Ove . . . . .	6/2 63	11/11 95	6/10 99	1360	1/1 08	Do.
Strøm, Andreas . . . . .	18/11 60	6/6 01	6/6 01	1360	1/1 10	Do.
Johansen, Martin Rud. . . . .	5/8 71	8/11 97	19/9 01	1280	1/1 10	Do.
Eriksen, August . . . . .	9/3 68	16/12 97	19/9 01	1360	1/1 09	Do.
Sagen, Carl, portier . . . . .	8/10 69	29/12 98	1/2 02	1280	1/1 10	Do.
Heltberg, Bjarne . . . . .	7/9 80	21/11 95	2/11 04	1120	1/1 09	Do.
Weberg, Carl Gust. . . . .	29/3 74	1/9 97	3/11 04	1200	1/1 09	Do.
Karlsen, Hans J. . . . .	15/12 73	8/11 97	3/11 05	1360	1/1 10	Do.
Pedersen, Carl Ein. . . . .	6/6 73	16/12 97	2/11 06	1200	1/1 10	Do.
Erlandsen, Harald . . . . .	21/1 74	1/10 98	2/11 06	1280	1/1 09	Do.
Olsen, Ludvig . . . . .	28/11 64	1/10 90	10/5 07	1360	1/7 07	Eidsvold.
Jacobsen, Christen J. . . . .	20/7 79	1/1 97	19/5 07	1040	1/1 09	Kristiania.
Bakke, Marius . . . . .	2/5 83	14/4 00	3/1 08	1040	1/1 10	Do.
Nagel, Fredrik H. . . . .	7/12 76	1/5 94	16/4 08	1360	16/4 08	Do.
Andreassen, Gustav . . . . .	12/1 72	1/3 96	2/10 08	1360	1/1 09	Do.
Hoel, Eivind B. . . . .	12/7 68	2/4 98	1/11 08	1120	1/7 08	Do.
Thorbjønnsen, P. . . . .	31/12 69	22/6 98	7/3 09	1120	1/7 08	Do.
Sagen, Martin L. . . . .	12/5 71	16/12 97	21/7 09	1200	21/7 09	Do.

*Formandstærlinger.*

Christiansen, Alf O. . . . .	12/8 83	1/10 98	1/1 03	890	1/1 08	Do.
Hviding, Gust. Ad. . . . .	22/8 83	1/10 98	1/1 03	890	1/1 08	Do.
Engbretsen, Einar . . . . .	3/12 82	1/3 99	1/1 05	890	1/1 08	Do.

<i>Vognskriverer.</i>	Født	Ansæt	Nuh. still.	Løn kr.	Fra	Adresse.
Christoffersen, Ole . . . . .	4/12 54	1/3 79	19/9 90	1360	1/7 07	Kristiania.
Berntsen, Doffen . . . . .	23/3 63	16/4 86	12/2 92	1360	1/7 07	Do.
Andersen, Carl August . . . . .	1/11 65	30/1 84	12/3 93	1360	1/7 07	Lillestrøm.
Christoffersen, Christoffer . . . . .	6/6 72	1/5 96	13/5 98	1360	1/1 08	Kristiania.
Skaare, Johan Laurits . . . . .	14/4 75	12/5 97	30/8 00	1280	1/1 09	Do.
Johansen, Hjalmar E. . . . .	25/12 78	24/6 98	28/1 10	1200	28/1 10	Do.

*Stilverksbetjener.*

Sundet, Carl J. . . . .	14/2 69	1/5 93	30/6 01	1560	1/7 07	Do.
Karterud, Johan M. A. . . . .	23/1 67	1/7 95	20/6 01	1560	1/7 07	Do.
Hansen, Jørgen Alb. . . . .	28/6 65	1/12 91	18/7 01	1560	1/1 10	Do.
Sæle, Annanias . . . . .	8/1 67	7/11 95	2/9 01	1560	1/1 08	Do.
Langseth, Peder H. . . . .	6/12 71	22/6 98	3/9 01	1560	1/1 10	Do.
Gaarder, Ole . . . . .	31/7 65	1/7 95	21/4 04	1560	1/1 10	Do.
Kjuus, Hans . . . . .	17/3 47	1/5 73	12/4 07	1560	1/1 09	Do.
Floer, Axel . . . . .	10/5 58	1/5 93	12/4 07	1560	1/1 09	Do.
Lynæs, Carl Joh. . . . .	13/10 67	8/5 97	12/4 07	1440	1/1 09	Do.
Torgerstuen, Hans . . . . .	27/3 72	9/10 97	12/4 07	1320	1/1 09	Do.
Larsen, Hans . . . . .	14/10 58	1/3 88	14/6 07	1440	1/1 09	Do.
Olsen, Julius E. . . . .	2/3 46	26/4 73	1/1 09	1440	1/1 09	Do.

*Sporskiflerer.*

Tveter, Carl . . . . .	28/9 56	16/6 85	1/1 92	1220	1/7 07	Lillestrøm.
Tveter, Hans Chr. . . . .	27/2 61	1/10 84	19/3 97	1220	1/7 07	Do.
Christiansen, Ole . . . . .	22/8 53	8/7 89	4/11 98	1220	1/7 07	Do.
Hansen, Jens C. . . . .	5/1 60	1/8 94	4/11 98	1220	1/7 07	Do.
Olsen, Theodor . . . . .	30/3 49	16/11 77	10/2 99	1220	1/7 07	Eidsvold.
Halvorsen, Carl . . . . .	1/4 47	1/10 75	24/10 01	1220	1/7 07	Do.
Andresen, Hans . . . . .	30/1 60	1/10 91	1/3 02	1220	1/7 07	Strømmen.
Christensen, Bernt . . . . .	28/5 59	1/3 86	16/3 06	1220	1/1 10	Eidsvold.
Paulsen, Jørgen M. . . . .	10/11 77	1/9 98	10/5 07	1140	1/1 09	Lillestrøm.
Røine, Otto K. . . . .	19/4 76	1/10 98	18/12 08	1140	18/12 08	Kristiania.
Hansen, August . . . . .	30/12 77	1/10 98	30/4 09	1140	30/4 09	Do.
Ruud, Ludv. O. . . . .	14/1 78	22/3 99	9/7 09	1140	9/7 09	Lillestrøm.
Borgenæsset, Jacob . . . . .	24/10 74	30/12 98	1/10 09	1140	1/10 09	Kristiania.
Knudsen, Edv. . . . .	12/9 73	30/12 98	1/12 09	1140	1/12 09	Do.
Hverven, Even K. . . . .	28/7 69	8/5 99	4/3 10	1140	4/3 10	Do.
Andersen, Ludvig . . . . .	30/3 72	8/5 99	4/3 10	1140	4/3 10	Do.
Sæhle, Lars . . . . .	28/2 74	8/5 99	4/3 10	1140	4/3 10	Do.

*Pakkekjørerer.*

Ruud, Christian A. . . . .	1/6 73	30/6 00	14/2 02	1140	1/1 08	Do.
Aamodt, Hans . . . . .	27/9 76	23/6 98	21/6 07	1140	1/1 08	Do.
Antonsen, Hans . . . . .	16/12 70	1/1 99	22/10 09	1140	22/10 09	Do.
Christiansen, Martin . . . . .	31/7 75	1/1 99	22/10 09	1140	22/10 09	Do.
Lynæs, Adolf J. . . . .	13/5 72	8/5 99	4/3 10	1140	4/3 10	Do.
Behler, Johan A. . . . .	30/10 72	8/5 99	4/3 10	1140	4/3 10	Do.

*Stationsbetjener, telegrafkyndige.*

Paulsberg, Aug. M. . . . .	22/12 63	19/4 92	1/3 98	1220	1/7 07	Kløften.
Ophus, Ole A. . . . .	16/12 77	7/10 01	7/10 01	1140	1/1 08	Bryn.
Tveten, B. Th. . . . .	29/1 76	30/1 02	20/1 02	1140	1/1 08	Lørenskog.





	Født	Ansæt	Nuh. still.	Løn kr.	Fra	Adresse.
Hansen, Carl Henry Alfr.	6/11 75	10/7 01	10/7 01	1120	1/1 10	Kristiania.
Sørensen, Nils	8/11 75	10/7 01	10/7 01	1120	1/1 10	Do.
Willersrud, Ole	13/12 76	10/7 01	10/7 01	1120	1/1 10	Do.
Bergslien, Ingvald	27/3 79	10/7 01	10/7 01	1120	1/1 10	Do.
Stokstad, Haakon Rudolf	13/8 79	10/7 01	10/7 01	1120	1/1 10	Do.
Solberg, Oscar	17/2 80	10/7 01	10/7 01	1120	1/1 10	Do.
Gjersøe, Emil	17/5 81	10/7 01	10/7 01	1120	1/1 10	Do.
Bakke, Nils Olaves	27/12 76	13/7 01	13/7 01	1120	1/1 10	Do.
Antonsen, Svend	10/11 78	5/8 01	5/8 01	1120	1/1 10	Lillestrøm.
Ramstad, Carl Magnus	1/3 82	1/2 02	1/2 02	1120	1/1 10	Do.
Lerdal, Petter	20/7 80	1/4 02	1/4 02	1120	1/1 10	Strømmen.
Olsen, Ole Peder	7/6 81	1/2 00	1/1 03	1060	1/1 09	Kristiania.
Gottenborg, Peder	28/7 77	11/11 03	11/11 03	1060	1/1 10	Do.
Olsen, Martin	20/1 59	1/1 88	1/5 04	1120	1/7 08	Do.
Andresen, Hans	11/12 76	1/11 04	1/11 04	1000	1/1 09	Jesseim.
Langseth, Anton	12/11 73	1/1 05	1/1 05	1000	1/7 08	Kristiania.
Bjerke, Carl Johan	6/11 74	1/1 05	1/1 05	1000	1/7 08	Do.
Ruud, Ivar	13/12 74	1/1 05	1/1 05	1000	1/7 08	Do.
Hoen, Peter Andreas	1/3 76	1/1 05	1/1 05	1000	1/7 08	Do.
Gulliksen, Ole	11/2 77	1/1 05	1/1 05	1000	1/7 08	Do.
Næss, Richard	5/5 77	1/1 05	1/1 05	1000	1/7 08	Do.
Krabberød Ole Johan	24/9 78	1/1 05	1/1 05	1000	1/7 08	Do.
Sætre, Hans Andreas	7/3 82	1/9 05	1/9 05	1000	1/1 10	Hauersæter.
Ruud, Christian Johansen	12/11 76	15/4 06	15/4 06	1000	1/1 10	Kristiania.
Pedersen, August	10/1 82	1/5 06	1/5 06	1000	1/1 10	Alnabru.
Antonsen, Johan	5/7 77	1/6 06	1/6 06	1000	1/1 10	Kristiania.
Hansen, Oscar	24/12 75	1/6 06	1/6 06	1000	1/1 10	Do.
Larsen, Johan Haldor	19/4 78	1/11 06	1/11 06	940	1/7 08	Do.
Hammerstad, Chr. Halfd.	31/3 77	2/11 06	2/11 06	940	1/7 08	Do.
Andresen, Aksel	20/4 74	3/11 06	3/11 06	940	1/7 08	Do.
Michelsen, Lars Ant.	3/1 75	4/11 06	4/11 06	940	1/7 08	Do.
Gustavsen, Sverre	3/10 82	5/11 06	5/11 06	940	1/7 08	Do.
Fløisbaand, Harald M.	24/2 82	6/11 06	6/11 06	940	1/7 08	Do.
Christiansen, Ole	3/12 74	7/11 06	7/11 06	940	1/7 08	Do.
Sværen, Endre	23/3 74	8/11 06	8/11 06	940	1/7 08	Dal.
Holand, Ole Mikael	27/9 68	9/11 06	9/11 06	940	1/7 08	Kristiania.
Jensen, Oscar Thorv.	7/5 74	10/11 06	10/11 06	940	1/7 08	Do.
Granaas, Hans	22/8 82	11/11 06	11/11 06	940	1/1 09	Do.
Rustad, Hans Jacob	22/12 78	12/11 06	12/11 06	940	1/7 08	Do.
Fritsvold, Gustav	2/6 75	13/11 06	13/11 06	940	1/7 08	Do.
Christensen, Olaf K.	7/10 82	14/11 06	14/11 06	940	1/7 08	Do.
Sagen, Christian	10/1 82	22/2 99	15/11 06	940	1/7 08	Do.
Heckmann, Josef	21/4 76	16/11 06	16/11 06	940	1/7 08	Do.
Sørlie, Emil	4/6 82	1/6 07	1/6 07	940	1/1 09	Lillestrøm
Berntsen, Haakon Alfr.	31/5 82	1/3 06	3/6 07	1000	1/1 10	Kristiania.
Nilsen, Ole	20/4 83	3/7 07	3/7 07	940	1/1 10	Lillestrøm.
Hansen, Emil Christof.	20/6 78	1/8 07	1/8 07	940	1/1 10	Eidsvold.
Holmen, Martin	17/7 71	1/9 07	1/9 07	940	1/1 10	Kristiania.
Thorshaug, Alfred	20/11 84	2/9 07	2/9 07	940	1/1 10	Do.
Pedersen, Rudolf Emil	13/1 79	3/9 07	3/9 07	940	1/1 10	Do.
Nilsen, Ferdinand Sev.	20/5 79	4/9 07	4/9 07	940	1/1 10	Do.
Jacobsen, Anton Sofus	13/5 85	6/9 07	6/9 07	940	1/1 10	Do.
Petersen, Petter	2/4 78	7/9 07	7/9 07	940	1/1 10	Do.

	Født	Ansatt	Nuh. stilt.	Løn kr.	Fra	Adresse.
Lund, Martin . . . . .	12/4 80	8/9 07	8/9 07	940	1/1 10	Kristiania.
Elvenæs, Enok Johan . . . . .	26/5 78	9/9 07	9/9 07	940	1/1 10	Do.
Braaten, Ole Arndt . . . . .	29/1 79	15/9 07	15/9 07	940	1/1 10	Bøn.
Steen, Paul Conrad . . . . .	27/10 77	16/9 07	16/9 07	940	1/1 10	Gorud.
Wold, Syver . . . . .	27/6 75	1/11 07	1/11 07	940	1/1 10	Alnabru.
Thorshaug, Kristian . . . . .	14/3 79	1/1 08	1/1 08	940	1/1 10	Lørenskog.
Bredesen, Sjøne . . . . .	12/3 80	1/7 08	1/7 08	880	1/7 08	Eidsvold.
Johansen, Aug. . . . .	12/4 86	1/1 08	1/9 08	880	1/9 08	Dal.
Solberg, Ole M. . . . .	16/3 86	1/3 09	1/3 09	880	1/3 09	Eidsvold.
Borgen, Gustav A. . . . .	6/1 83	1/6 09	1/6 09	880	1/6 09	Kristiania.
Olsen, Olaf . . . . .	13/11 83	2/6 09	2/6 09	880	1/6 09	Do.
Moskaug, Hj. L. . . . .	4/8 82	3/6 09	3/6 09	880	1/6 09	Do.
Halvorsen, Axel . . . . .	6/8 75	4/6 09	4/6 09	880	1/6 09	Do.
Eriksen, H. Chr. . . . .	7/12 80	5/6 09	5/6 09	880	1/6 09	Do.
Meidell, Peder . . . . .	11/1 76	6/6 09	6/6 09	880	1/6 09	Do.
Knudsen, Harald . . . . .	19/9 84	7/6 09	7/6 09	880	1/6 09	Do.
Arnesen, Alfr. . . . .	3/11 82	8/6 09	8/6 09	880	1/6 09	Do.
Hannestad, M. M. . . . .	29/4 78	9/6 09	9/6 09	880	1/6 09	Do.
Jensen, Haakon L. . . . .	23/1 80	10/6 09	10/6 09	880	1/6 09	Do.
Johnsen, Harald K. . . . .	2/12 72	11/6 09	11/6 09	880	1/6 09	Do.
Johannessen, Karl J. . . . .	2/12 82	12/6 09	12/6 09	880	1/6 09	Do.
Bjørnstad, Andr. N. . . . .	5/12 82	15/6 09	15/6 09	880	15/6 09	Strømmen.
Nordby, Anton C. . . . .	17/11 86	15/6 09	15/6 09	880	15/6 09	Jesseim.

*Stasjonsbetjentlæringer.*

Gystad, Hans M. . . . .	6/10 88	1/5 09	1/5 09	840	1/5 09	Jesseim.
Hofsrud, Karl . . . . .	28/2 87	1/6 09	1/6 09	840	1/6 09	Strømmen.
Jensen, Sigurd . . . . .	22/6 87	1/6 09	1/6 09	840	1/6 09	Bryn.
Seglen, Thomas . . . . .	14/2 90	1/8 09	1/8 09	780	1/8 09	Lillestrøm.
Hansen, Thorvald E. . . . .	10/8 87	1/1 10	1/1 10	840	1/1 10	Kristiania.
Berg, Bernt Olaf . . . . .	15/2 87	2/1 10	2/1 10	840	1/1 10	Bøn.

*Bud.*

Sandberg, Halvdan Titonius <sup>1)</sup>	20/12 85	1/9 01	1/9 01	830	1/1 10	Kristiania.
Nilsen, Ole Johan . . . . .	3/1 88	2/1 04	2/1 04	770	1/1 10	Do.
Jacobsen, Oscar <sup>1)</sup> . . . . .	21/4 88	4/1 04	4/1 04	810	1/1 10	Do.
Jensen, Alf <sup>1)</sup> . . . . .	5/4 88	1/1 05	1/1 05	750	1/1 10	Do.
Johannessen, Alexander G. <sup>1)</sup>	26/12 89	1/1 05	1/1 05	750	1/1 10	Do.
Thorp, Karl Henry <sup>1)</sup> . . . . .	13/1 89	1/1 05 <sup>2)</sup>	1/1 05	750	1/1 10	Do.
Buvig, Olaf Johan <sup>1)</sup> . . . . .	3/8 88	1/9 05	1/9 05	690	1/1 10	Do.
Horne, Henrik Chr. <sup>1)</sup> . . . . .	18/9 87	2/9 05	2/9 05	690	1/1 10	Do.
Andersen, Adolf Chr. <sup>1)</sup> . . . . .	15/2 89	3/9 05	3/9 05	690	1/1 10	Do.
Narvesen, Alfred Ingvald . . . . .	13/4 89	4/9 05	4/9 05	590	1/1 09	Do.
Carlsen, Birger <sup>1)</sup> . . . . .	7/4 89	1/1 06	1/1 06	690	1/1 10	Eidsvold.
Hølum, Carl Ludv. Hj. <sup>1)</sup> . . . . .	8/4 89	1/10 06	1/10 06	630	1/1 10	Kristiania.
Olsen, Oscar <sup>1)</sup> . . . . .	8/12 90	1/9 07	1/9 07	630	1/1 10	Lillestrøm.
Knudsen, Johannes . . . . .	4/11 91	2/10 07	2/10 07	590	1/1 10	Kristiania.
Olsen, Einar Brynjulf <sup>1)</sup> . . . . .	26/12 89	3/10 07	3/10 07	630	1/1 10	Do.
Larsen, Einar Thoralf . . . . .	29/4 92	4/10 07	4/10 07	590	1/1 10	Do.
Mortensen, Henry Maur. . . . .	29/11 92	5/10 07	5/10 07	590	1/1 10	Do.
Larsen, Sigurd Waldemar . . . . .	30/5 89	1/2 08	1/2 08	530	1/1 10	Do.
Fremming, Harald . . . . .	25/5 91	2/2 08	2/2 08	530	1/1 10	Do.

1) Bestaat telegrafisteksamen.

2) Ikke medlem av pensjonskassen fra 1/3 08 til 20/6 08.

	Født	Ansæt	Nuh. still.	Len kr.	Fra	Adresse.
Jensen, Thorbjørn . . . . .	27/9 92	3/2 08	3/2 08	530	1/1 10	Kristiania.
Halvorsen, Bjarne . . . . .	24/5 93	4/2 08	4/2 08	530	1/1 10	Do.
Hansen, Harald . . . . .	4/6 91	1/7 08	1/7 08	470	1/1 10	Lillestrøm.
Hansen, Karl J. . . . .	17/10 89	1/8 08	1/8 08	470	1/1 10	Kristiania.
Andersen, Gustav R. . . . .	22/1 93	2/8 08	2/8 08	470	1/1 10	Do.
Olsen, Victor E. . . . .	24/1 92	3/8 08	3/8 08	470	1/1 10	Do.
Strøm, Kristian A. . . . .	10/6 92	1/1 09	1/1 09	470	1/1 10	Do.
Berg, Rolf . . . . .	12/3 93	2/1 09	2/1 09	470	1/1 10	Do.
Berg, Georg . . . . .	23/3 93	3/1 09	3/1 09	470	1/1 10	Do.
Skuterud, Trygve . . . . .	6/5 93	4/1 09	4/1 09	470	1/1 10	Do.
Kjensli, Einar K. . . . .	22/10 92	1/6 09	1/6 09	470	1/1 10	Do.
Andresen, Harald . . . . .	30/6 93	2/6 09	2/6 09	470	1/1 10	Do.
Østenstad, Wilhelm . . . . .	7/2 91	2/6 09	2/6 09	470	1/1 10	Do.
Gaarder, Bjarne . . . . .	12/7 92	4/6 09	4/6 09	470	1/1 10	Do.
Heltberg, Eilif . . . . .	17/9 89	1/9 09	1/9 09	410	1/9 09	Eidsvold.
Reinskau, Thorgrim . . . . .	20/5 94	1/2 10	1/2 10	410	1/2 10	Kristiania.
Bratvold, Martin J. . . . .	11/6 91	2/2 10	2/2 10	410	1/2 10	Do.
Gausbad, Georg O. . . . .	2/4 94	2/2 10	2/2 10	410	1/2 10	Do.
Andersen, Karl A. . . . .	31/1 92	4/2 10	4/2 10	410	1/2 10	Do.
Sundet, Einar T. . . . .	9/12 94	3/2 10	3/2 10	410	1/2 10	Do.
Søndresen, Sven . . . . .	14/6 92	6/2 10	6/2 10	410	1/2 10	Do.
Førli, Gunnar M. . . . .	21/2 95	7/2 10	7/2 10	410	1/2 10	Do.

*Overkonduktører.*

Berntsen, Martinus . . . . .	14/7 49	1/11 72	1/1 79	1850	1/7 07	Eidsvold.
Bratvold, Anton . . . . .	12/5 49	7/5 74	1/7 80	1850	1/7 07	Kristiania.
Thorseng, Lars . . . . .	5/4 49	1/10 73	15/7 89	1850	1/7 07	Kristiania.
Gulbrandsen, Laurits . . . . .	5/12 48	16/7 67	9/8 89	1850	1/7 07	Do.
Westby, Ole . . . . .	2/12 51	10/5 78	1/9 93	1850	1/7 07	Lillestrøm.
Olsen, Laurits . . . . .	30/3 51	14/2 75	1/10 93	1850	1/7 07	Eidsvold.
Alm, Peder Chr. . . . .	7/11 53	1/7 80	17/1 96	1850	1/7 07	Kristiania.
Hansen, Johan . . . . .	20/8 60	7/6 78	8/10 97	1850	1/7 07	Do.
Nilsen, Halvor . . . . .	4/2 50	1/9 75	24/6 98	1850	1/7 07	Do.
Bunæs, Carsten Chr. . . . .	8/11 58	1/9 80	1/10 98	1850	1/7 07	Do.
Andreassen, Lars . . . . .	17/2 62	15/2 77	28/10 98	1850	1/7 07	Lillestrøm.
Johannesen, Peter L. . . . .	23/5 65	18/4 83	14/9 06	1700	1/1 09	Kristiania.
Berg, Johannes . . . . .	28/12 56	7/5 83	27/8 09	1550	27/8 09	Do.

*Underkonduktører.*

Christiansen, Wilh. Oscar . . . . .	7/1 61	1/8 76	22/8 90	1500	1/7 07	Eidsvold.
Wiiger, Ole E. . . . .	19/1 68	12/11 83	22/8 90	1500	1/7 07	Kristiania.
Michaelsen, Jørgen . . . . .	24/6 58	15/6 86	1/10 93	1500	1/7 07	Do.
Johansen, Martin . . . . .	9/9 60	7/1 85	29/9 94	1500	1/7 07	Do.
Johannesen, Ole Julius . . . . .	19/2 63	1/5 92	8/10 97	1500	1/7 07	Do.
Nilsen, Johannes Martinus . . . . .	21/10 61	15/1 89	27/5 98	1500	1/7 07	Do.
Solberg, Oscar . . . . .	4/7 70	7/8 90	27/5 98	1500	1/7 07	Do.
Negaard, Arne . . . . .	8/11 72	1/1 94	27/5 98	1500	1/7 07	Eidsvold.
Helgaker, Ole . . . . .	15/2 65	1/11 90	24/6 98	1500	1/7 07	Kristiania.
Gaustad, Emil Georg . . . . .	9/10 71	22/5 91	7/10 98	1500	1/7 07	Eidsvold.
Halvorsen, Halvor . . . . .	24/11 62	1/5 92	7/10 98	1500	1/7 07	Do.
Svendsen, Carl . . . . .	11/2 67	1/6 94	11/11 98	1500	1/1 08	Kristiania.
Jacobsen, Johan . . . . .	10/2 63	1/12 92	8/9 99	1500	1/7 07	Do.
Ødegaard, Thorsten . . . . .	27/2 64	1/5 93	18/10 00	1500	1/7 07	Do.



	Født	Ansæt	Nuh. still.	Løn kr.	Fra	Adresse.
Fladebye, Karl Ludv. . . . .	9/6 70	1/7 95	9/6 01	1500	1/1 10	Kristiania.
Eriksen, Albert . . . . .	9/2 72	15/11 95	9/6 01	1500	1/1 08	Do.
Halvorsen, Anton Gerh. . . . .	2/12 71	1/11 93	2/5 04	1500	1/1 09	Do.
Strøm, Jørg. Olai . . . . .	17/10 65	1/5 94	9/5 04	1500	1/1 10	Kristiania.
Berntsen, Bernhard . . . . .	29/3 74	1/6 94	25/8 04	1500	1/1 10	Do.
Andersen, Alfred Martinus . . . . .	8/1 71	1/7 95	2/11 05	1500	1/1 10	Do.
Sæther, Alfred . . . . .	24/11 67	1/8 95	2/11 05	1400	1/1 09	Kristiania.
Olsen, Sigurd Julius . . . . .	15/1 76	1/5 96	25/10 07	1400	1/1 09	Do.
Larsen, Chr. J. . . . .	18/12 69	1/5 96	29/9 08	1400	1/1 09	Do.
Thoresen, H. R. . . . .	17/5 69	10/5 97	1/10 08	1400	1/1 09	Do.
Mellum, Chr. H. . . . .	2/10 69	16/7 97	29/2 09	1400	29/2 09	Lillestrøm.
Olsen, Jørgen . . . . .	29/12 69	1/5 96	14/5 09	1400	14/5 09	Kristiania.
Pedersen, Jørgen . . . . .	7/5 67	10/5 97	14/5 09	1300	14/5 09	Lillestrøm.
Andresen, Svennung . . . . .	2/2 76	10/5 97	1/10 09	1400	1/10 09	Do.

*Billetkontrollør.*

Halvorsen, Hagbart . . . . .	11/6 50	1/6 69	1/12 73	1600	1/7 07	Kristiania.
------------------------------	---------	--------	---------	------	--------	-------------

*Skiflekonduktører.*

Olsen, Hans Olaf . . . . .	8/2 48	1/10 75	1/4 84	1360	1/7 07	Do.
Engebreetsen, Nikolai . . . . .	19/7 49	1/10 75	1/1 88	1360	1/7 07	Do.
Olsen, Johan . . . . .	21/1 53	19/9 75	1/4 92	1360	1/7 07	Do.
Kind, Carl Anton . . . . .	3/7 76	15/9 96	8/3 00	1360	1/1 10	Do.
Næss, Thorvald . . . . .	28/3 65	25/6 97	19/4 00	1360	1/1 10	Do.
Jensen, Oskar Marinius . . . . .	25/11 77	1/6 97	12/10 00	1360	1/1 09	Do.
Knatten, Magnus . . . . .	15/4 71	26/6 97	22/11 00	1280	1/1 09	Do.
Olsen, Johannes . . . . .	9/9 71	10/5 97	2/11 04	1200	1/1 09	Do.
Gillund, Jens Fredrik . . . . .	27/3 73	8/11 97	9/11 05	1280	1/1 10	Do.
Helgaker, Torstein . . . . .	9/3 72	8/11 97	8/12 05	1200	1/1 10	Do.
Larsen, Hans Christian . . . . .	24/1 71	8/11 97	17/5 07	1280	1/1 09	Do.
Dahl, Carl Adolf . . . . .	5/3 73	8/11 97	17/5 07	1280	1/1 10	Do.
Sagen, Ole . . . . .	29/8 75	16/12 97	17/5 07	1280	1/1 10	Do.
Halvorsen, Harald Sigv. . . . .	13/12 75	16/12 97	17/5 07	1200	1/1 10	Do.
Sønsterød, Nils . . . . .	8/12 72	22/6 98	17/5 07	1200	1/1 10	Do.
Nyborg, Jørgen . . . . .	25/10 76	22/6 98	17/5 07	1280	1/1 09	Do.
Kjuus, Johan Hilmar . . . . .	5/2 78	5/5 98	29/11 07	1200	1/1 10	Do.
Jensen, Georg . . . . .	25/2 73	16/12 97	9/11 08	1120	1/7 08	Do.
Strand, Ivar C. J. . . . .	21/3 80	11/3 98	6/11 08	1120	1/7 08	Do.
Asper, Gustav . . . . .	12/10 73	1/6 98	6/11 08	1200	9/11 08	Do.
Tansemb, Lauritz . . . . .	5/10 72	22/6 98	6/11 08	1200	6/11 08	Do.
Foss, Anders C. . . . .	16/7 75	1/10 98	15/3 09	1280	1/1 10	Do.
Johnsrud, Johan . . . . .	9/7 76	1/11 98	15/3 09	1280	1/1 10	Do.
Lind, Olaf Ferd. . . . .	8/7 73	23/6 98	15/5 09	1200	15/5 09	Do.
Beck, Mentz A. . . . .	11/5 71	22/6 98	9/7 09	1200	9/7 09	Do.
Christiansen, Gabriel A. . . . .	14/9 73	22/6 98	9/7 09	1200	9/7 09	Do.
Gulbrandsen, Hans C. . . . .	27/12 72	22/6 98	12/11 09	1200	12/11 09	Do.
Setorp, Hans Olaf . . . . .	2/2 77	1/10 98	4/2 10	1200	4/2 10	Do.
Pettersen, Rikhard . . . . .	5/1 78	1/10 98	4/2 10	1200	4/2 10	Do.
Myhrer, Bernt M. . . . .	5/4 78	1/11 98	4/2 10	1200	4/2 10	Do.
Hilmen, Arne, J. . . . .	27/9 78	29/12 98	4/2 10	1200	4/2 10	Do.
Karlsen, Aksel . . . . .	14/7 79	15/2 99	4/2 10	1120	4/2 10	Do.

Maskinavdelingen.	Født	Medl. av pens.k.	Tjeneste-gjort fra	Løn kr.	Fra	Adresse.
<i>Maskiningeniør.</i>						
Storsand, Hans Olaf . . . . .	13/3 72	24/5 95	24/5 95	4000	1/1 07	Kristiania.
<i>Verksmester.</i>						
Petersen, Gustav Paul . . . . .	6/12 75	21/3 01	2/5 90 <sup>1)</sup>	3800	1/1 10	Do.
<i>Lokomotivmester.</i>						
Horne, Ragnvald H. . . . .	18/12 74	1/1 04	1/9 00	2600	1/1 09	Do.
<i>Materialforvalter.</i>						
Christiansen, Eugén . . . . .	1/10 74	1/7 92	16/3 92	2600	1/1 09	Do.
<i>Bokholder.</i>						
<i>Fuldmægtig.</i>						
Engebretsen, Henry Emanuel . . . . .	23/1 67	1/11 81	1/11 81	2050	1/1 09	Do.
<i>Kontorister.</i>						
Rønneberg, Mathias . . . . .	11/11 74	1/4 92	1/4 92	1900 <sup>2)</sup>	1/1 08	Do.
Abrahamson, Enok . . . . .	2/10 77	2/11 98	1/5 97	1560	1/1 09	Do.
Moss, Sofie Justine . . . . .	6/9 76	1/1 06	14/3 05	1120	1/1 10	Do.
<i>Tegner.</i>						
Hoff, Waldemar . . . . .	22/5 86	1/1 07	2/7 06	2000	1/1 10	Do.
<i>Materialassistent.</i>						
Hansen, Johan Martin . . . . .	26/1 41	1/1 68	6/4 66	1600	1/7 07	Do.
<i>Bud.</i>						
Holtan, Ludvig Bernhard . . . . .	14/7 66	11/1 99	10/11 98	1360	1/1 09	Do.
<i>Lokomotivførere.</i>						
Halvorsen, Julius . . . . .	17/7 49	4/7 74	11/6 67	2050	1/7 07	Do.
Pedersen, Olaus . . . . .	7/5 54	20/6 74	21/4 71	2200	1/7 07	Do.
Olsen, Anton Julius . . . . .	5/2 55	20/6 74	24/6 73	2200	1/7 07	Do.
Hansen, Hans Kristian . . . . .	7/7 56	20/6 74	25/6 73	2200	1/7 07	Do.
Paulsen, Paul . . . . .	18/4 54	20/6 74	9/8 73	2200	1/7 07	Lillestrøm.
Amundsen, Petter . . . . .	8/1 56	14/6 75	14/6 75	2200	1/7 07	Kristiania.
Svensen, Ole Anthon . . . . .	27/1 56	9/10 75	7/4 75	2200	1/7 07	Do.
Johnsen, Hjalmar . . . . .	22/9 58	24/10 74	17/8 74	2200	1/7 07	Do.
Hansen, Peder . . . . .	3/7 57	9/9 76	10/7 76	2200	1/7 07	Do.
Pedersen, Nils . . . . .	16/6 59	20/5 78	20/5 78	2200	1/7 07	Eidsvold.
Johnsen, Alfred . . . . .	14/6 61	29/5 77	29/5 77	2200	1/7 07	Kristiania.
Gulbrandsen, Oskar . . . . .	5/10 61	20/10 79	20/10 79	2200	1/7 09	Do.
Olsen, Gustav . . . . .	7/2 64	28/5 81	22/5 81	2200	1/1 09	Do.
Andresen, Axel Georg . . . . .	16/2 66	1/8 82	19/6 82	2200	1/1 09	Do.
Samuelsen, August . . . . .	19/12 65	2/2 82	2/2 82	2200	1/1 09	Do.
Engebretsen, Fredrik . . . . .	3/8 64	1/8 82	4/7 82	2200	1/1 10	Do.
Hansen, Anton . . . . .	31/12 65	1/7 83	2/6 83	2200	1/1 10	Lillestrøm.
Larsen, Kristian . . . . .	23/2 66	29/5 81	3/5 81	2200	1/1 10	Kristiania.
Thorkildsen, Hagb. . . . .	10/9 65	5/1 83	5/1 83	2200	1/1 10	Do.

1) Fraværende fra jernbanen fra 1/9 96 til 20/3 01.

2) Herav pers. tillæg kr. 100.

	Født	Medl. av pens.k.	Tjeneste- gjort fra	Løn kr.	Fra	Adresse.
Larsen, Lars . . . . .	23/2 66	1/8 82	21/8 84	2200	1/1 10	Kristiania.
Kristiansen, Edvard . . . . .	27/6 61	1/9 82	1/9 82	2200	1/1 10	Do.
Hansen, Andreas . . . . .	14/12 64	16/8 86	15/3 86	2050	1/7 07	Eidsvold.
Hansen, Ole . . . . .	6/4 72	1/9 90	25/1 88	2050	1/7 07	Do.
Hellerud, Karl . . . . .	14/1 73	1/7 88	22/6 88	2050	1/7 07	Kristiania.
Seglen, Ole . . . . .	9/5 71	16/1 89	9/2 88	2050	1/7 07	Lillestrøm.
Kristiansen, Karl Adolf . . . . .	9/7 73	1/1 90	2/9 89	2050	1/7 07	Kristiania.
Berg, Gustav . . . . .	12/11 61	1/1 90	1/1 90	2050	1/7 07	Do.
Engebretsen, Sigvard . . . . .	9/7 74	1/4 90	3/2 90	2050	1/7 07	Do.
Kristoffersen, Gothard . . . . .	3/10 74	1/4 90	10/2 90	2050	1/7 07	Do.
Engebretsen, Jørgen . . . . .	14/6 69	16/3 91	18/2 90	2050	1/7 07	Lillestrøm.
Pedersen, Gustav . . . . .	30/7 72	16/10 90	31/5 90	1900	1/7 07	Do.
Aslaksen, Adolf . . . . .	26/7 72	16/10 90	1/6 90	1900	1/7 07	Kristiania.
Myhrer, Kristian . . . . .	24/4 72	1/9 90	1/6 90	1900	1/7 07	Do.
Olsen, Hans . . . . .	27/7 71	16/10 90	20/6 90	1900	18/10 07	Do.
Hansen, Hans . . . . .	18/12 74	1/9 91	6/2 91	1900	21/5 08	Do.
Berntsen, Johan . . . . .	9/3 73	1/9 91	28/4 91	1900	15/9 08	Do.
Mortensen, Olaf . . . . .	16/1 77	1/9 91	4/6 91	1900	1/10 08	Do.
Sørensen, Olaf . . . . .	13/3 77	1/9 91	8/6 91	1900	1/3 09	Do.
Rastad, Alf H. . . . .	11/2 77	1/9 91	11/6 91	1900	15/3 09	Do.
Larsen, Haakon . . . . .	17/4 76	1/9 91	7/7 91	1900	15/8 09	Do.
Nordhagen, Karl H. . . . .	6/4 69	16/8 92	20/2 92	1900	1/1 10	Lillestrøm.
Hansen, Haakon . . . . .	14/9 76	1/10 92	1/6 92	1900	15/1 10	Eidsvold.

*Reserveførere.*

Rønsen, Ole G. . . . .	23/12 74	16/7 92	3/6 92	1360	1/1 08	Kristiania.
Olsen, Ole Adolf . . . . .	28/1 78	16/7 92	9/6 92	1360	1/1 08	Do.
Larsen, Johan . . . . .	24/6 71	16/7 92	16/6 92	1360	1/1 08	Do.
Hansen, Hjalmar . . . . .	27/4 75	16/10 93	15/12 91	1360	1/1 10	Eidsvold.
Olsen, Adolf . . . . .	7/8 76	1/4 95	7/5 94	1360	1/1 09	Kristiania.
Karder, Joh. A. L. . . . .	19/12 74	1/1 95	13/8 94	1360	1/1 09	Do.
Svensen, Phillip . . . . .	5/2 79	1/7 96	1/3 95	1360	1/1 09	Do.
Olsen, Alfred S. E. . . . .	4/1 78	1/7 96	13/5 95	1360	1/1 09	Do.
Engebretsen, Petter . . . . .	22/5 76	1/7 96	1/6 95	1360	1/1 09	Do.
Hansen, Einar . . . . .	7/5 78	1/7 96	2/8 95	1360	1/1 09	Do.

*Fyrbotere.*

Johnsen, Emil . . . . .	11/3 78	1/7 96	5/9 95	1360	1/1 10	Do.
Olsen, Olaf . . . . .	1/12 79	20/12 97	6/2 96	1360	1/1 10	Do.
Bakker, Karl . . . . .	8/5 77	20/6 98	20/9 97	1360	1/1 09	Do.
Olsen, Marius . . . . .	22/4 78	28/12 98	5/5 96	1360	1/1 10	Do.
Larsen, Kristian . . . . .	13/1 79	20/12 97	2/6 96	1280	1/7 08	Do.
Hansen, Martin . . . . .	31/3 80	20/12 97	24/8 96	1280	1/1 09	Do.
Alm, Conrad . . . . .	13/6 78	20/12 97	8/4 97	1280	1/1 09	Do.
Kristiansen, Kr. H. . . . .	20/12 77	20/12 97	6/5 97	1280	1/1 09	Do.
Hellerud, Harald . . . . .	25/5 81	20/12 97	4/5 97	1280	1/1 10	Do.
Olsen, Karl . . . . .	9/2 79	20/12 97	17/5 97	1280	1/1 10	Lillestrøm.
Andersen, Kristian . . . . .	19/2 80	20/12 97	13/6 97	1280	1/1 10	Kristiania.
Christensen, Alfred . . . . .	5/3 79	20/12 97	14/6 97	1120	1/1 09	Do.
Syversen, Olaf . . . . .	12/12 79	20/12 97	17/6 97	1120	1/1 09	Do.
Strøm, Otto . . . . .	11/8 81	28/12 98	11/1 98	1120	1/1 09	Lillestrøm.
Grønbæk, Ingvald . . . . .	2/1 79	28/12 98	17/1 98	1120	1/1 09	Kristiania.
Sandaker, Albert . . . . .	2/11 77	28/12 98	21/1 98	1120	1/1 09	Lillestrøm.
Sorby, Julius . . . . .	16/12 79	28/12 98	4/2 98	1120	1/1 09	Kristiania.



	Født	Medl. av pens.k.	Tjeneste-gjort fra	Løn pr. aar kr.	Fra	Adresse.
Erlandsen, Erland . . . . .	13/12 80	28/12 98	12/4 98	1120	1/1 09	Eidsvold.
Pedersen, Carl . . . . .	11/6 78	28/12 98	18/4 98	1120	10/9 08	Kristiania.
Øiseth, Sigurd . . . . .	12/7 82	28/12 98	3/5 98	1120	20/9 08	Do.
Jensen, Petter . . . . .	11/12 78	28/12 98	7/5 98	1120	1/10 08	Do.
Foss, Bengt Asbjørn . . . . .	20/11 82	28/12 98	9/5 98	1120	20/9 09	Eidsvold.
Paulsen, P. Magnus . . . . .	2/12 82	28/12 98	19/5 98	1120	25/3 09	Lillestrøm.
Johansen, Alfred . . . . .	5/1 82	28/12 98	23/5 98	1120	15/6 09	Kristiania.
Wangen, Johan E. . . . .	23/6 82	20/6 98	20/11 97	1120	20/6 09	Lillestrøm.
Martinsen, Harald . . . . .	30/7 82	28/6 99	24/10 98	1120	15/8 09	Kristiania.
Henriksen, Henrik . . . . .	13/1 82	28/6 99	3/1 99	1120	1/9 09	Lillestrøm.
Jakobsen, Karl . . . . .	20/8 80	20/6 99	6/2 99	1120	1/1 10	Do.
Bunæs, Hans . . . . .	8/10 82	27/12 99	12/5 99	1120	15/1 10	Eidsvold.
Skullerud, John . . . . .	3/8 82	27/6 00	21/7 99	1120	1/2 10	Kristiania.

*Reservefyrbøterer.*

					pr. dag	
Schouwerøe, O. C. . . . .	30/8 83	27/12 99	4/4 99	3.00	1/7 08	Do.
Syse, Ivar O. . . . .	13/9 79	27/12 99	2/7 99	3.00	1/7 08	Do.
Andresen, Anton . . . . .	17/2 82	27/6 00	20/2 00	3.00	1/7 08	Do.
Oppegaard, Karl H. . . . .	24/9 82	20/12 00	17/4 00	3.00	1/7 08	Do.
Aarsrud, Hans . . . . .	23/4 83	20/6 01	6/7 00	3.00	1/7 08	Do.
Arntsen, Kristian . . . . .	21/12 80	27/6 00	6/12 99	3.00	1/1 08	Do.
Borgersen, Johan . . . . .	24/3 85	22/1 02	2/5 01	3.00	1/1 08	Eidsvold.
Gulbrandsen, Axel . . . . .	28/4 85	22/1 02	11/6 01	3.00	1/1 08	Kristiania.
Pettersen, C. A. . . . .	31/5 84	22/1 02	20/6 01	3.00	1/7 08	Do.
Pedersen, Sigurd . . . . .	18/7 87	30/8 05	14/5 02	2.80	1/1 10	Do.
Nyrud, Erik . . . . .	2/1 85	20/1 04	16/5 02	3.00	1/1 10	Do.
Christiansen, Lars . . . . .	20/2 87	1/3 05	2/6 02	2.80	1/7 08	Do.
Frantzen, Oskar . . . . .	9/9 86	1/2 05	21/6 02	2.80	1/7 08	Do.
Jensen, William . . . . .	11/5 87	22/10 07	21/4 06	2.60	1/1 10	Do.
Melberg, Hans J. . . . .	2/12 87	20/10 07	9/5 06	2.60	1/1 10	Lillestrøm.
Narvestad, Sverre . . . . .	7/2 90	1/3 08	20/6 06	2.60	1/1 10	Kristiania.
Braaten, Olaf . . . . .	18/8 87	1/7 08	11/2 07	2.40	1/7 08	Do.
Hjermstad, Johan . . . . .	20/6 88	15/7 08	17/5 07	2.40	15/7 08	Do.
Sandbækken, Olaf . . . . .	25/12 88	30/7 08	20/7 07	2.40	30/7 08	Do.
Halvorsen, Thoralf . . . . .	22/10 89	9/8 08	8/8 07	2.40	9/8 08	Do.

*Formænd.*

				pr. aar		
Narvesen, Hans, snekkerform. . . . .	26/8 39	15/12 73	15/12 73	2200	1/1 09	Do.
Amundsen, Kristian, verkstedsf. . . . .	4/4 48	1/7 89	9/1 89	2200	1/7 07	Do.
Christensen, Jacob, smedform. . . . .	9/3 41	1/7 89	1/9 69 <sup>1)</sup>	2000	1/7 07	Do.
Gulbrandsen, Theodor, pudserf. . . . .	23/11 54	9/4 86	9/4 86	2200	1/7 07	Do.
Hansen, Johan, sjauerformand . . . . .	7/10 44	1/7 89	10/11 86	4.60	1/7 07	Do.

*Maskinarbeiderer.*

				pr. time		
Hansen, Ole Martin . . . . .	15/11 60	4/12 75	25/11 75	0.58	1/1 10	Do.
Andersen, Karl . . . . .	18/3 60	28/10 74	28/10 74	0.62	1/1 10	Do.
Lunder, Robert . . . . .	10/7 65	1/7 92	27/6 89	0.62	1/1 10	Do.
Andersen, Sigvart . . . . .	1/9 62	1/10 77	1/10 77	0.58	1/1 10	Do.
Gundersen, Joachim . . . . .	26/3 58	19/5 73	19/5 73	0.58	1/1 10	Do.
Gulbrandsen, Karl . . . . .	30/4 60	21/6 75	21/6 75	0.58	1/1 10	Do.
Larsen, Hakon . . . . .	9/10 67	1/1 96	25/4 95	0.58	1/1 10	Do.

1) Tidligere fra mai 61 til 25. 64.

	Født	Medl. av pens.k.	Tjeneste- gjort fra	Lon pr. time kr.	Fra	Adresse.
Mørk, Ole E. . . . .	10/3 51	1/4 94	22/9 90	0.50	1/7 08	Kristiania.
Larsen, Hans L. . . . .	11/3 69	29/6 98	12/4 98	0.52	1/1 10	Do.
Iversen, Petter . . . . .	4/1 55	25/4 74	3/8 70	0.46	1/7 08	Do.
Sundahl, Andreas A. . . . .	9/5 41	1/7 94 <sup>1)</sup>	31/10 81	0.48	1/1 09	Do.
Christiansen, Sigurd . . . . .	17/12 73	1/1 89	5/11 88	0.52	1/1 10	Do.
Bugge, Olaf . . . . .	28/11 63	1/4 95	19/7 94	0.48	1/7 08	Do.
Kaalstad, William . . . . .	1/11 74	16/10 90	15/3 90	0.48	1/7 08	Do.
Olsen, Sigurd . . . . .	1/5 76	16/3 91	10/10 90	0.48	1/7 08	Do.
Hansen, Trygve . . . . .	5/8 77	1/10 92	7/7 92	0.46	1/7 08	Do.
Olsen, August M. . . . .	29/1 82	28/12 98	1/6 98	0.40	1/1 10	Do.
Gulliksen, Ole . . . . .	13/3 82	28/6 99	4/4 99	0.40	1/1 10	Do.
Hansen, Hartvig . . . . .	27/7 86	26/6 01	15/5 01	0.38	1/1 10	Do.
Hansen, Gisle M. . . . .	1/3 88	1/1 05	26/5 03	0.36	1/1 10	Do.
Johansen, Kasper . . . . .	26/8 56	1/1 82	17/1 81	0.46	1/7 08	Do.
Kjølbørg, Alfred . . . . .	1/3 57	1/7 84	1/4 84	0.48	1/7 08	Do.

*Blikkenslagerer, kobberslagerer og støperer.*

Arnesen, Christian . . . . .	9/12 44	4/1 73	30/10 72	0.50	1/7 08	Do.
Berg, Hjalmar . . . . .	9/4 75	29/6 98	26/10 97	0.53	1/7 08	Do.
Thorsen, Johan . . . . .	19/10 34	1/7 89	5/7 75	0.50	1/7 08	Do.

*Kjelsmeder, smeder, kleinsmeder, veglsmeder.*

Nilsen, Carl Anders . . . . .	1/5 43	1/4 89	17/6 67	0.59	1/1 09	Do.
Johannesen, Wilhelm . . . . .	1/8 52	1/8 92	2/12 89	0.59	1/1 09	Do.
Olsen, Gustav . . . . .	18/1 72	26/12 00	9/7 00	0.59	1/1 09	Do.
Syversen, Mathias . . . . .	8/3 52	1/2 92	8/9 90	0.53	1/7 08	Do.
Eriksen, Edvard . . . . .	14/1 53	26/1 78	29/1 77	0.53	1/7 08	Do.
Vangen, Karl H. . . . .	19/12 68	30/6 97	26/10 96	0.59	1/1 09	Do.
Hansen, Albert Nicolai . . . . .	5/9 72	29/6 98	10/5 97	0.50	1/7 08	Do.
Moe, Thorstein . . . . .	12/8 70	28/6 99	16/3 99	0.50	1/7 08	Do.
Larsen, Johan . . . . .	12/10 76	27/6 00	29/5 00	0.46	1/7 08	Do.
Andersen, Ludvig . . . . .	2/3 74	26/7 99	29/5 99	0.48	1/7 08	Do.
Olsen, Anders Gustav . . . . .	23/12 57	1/7 94	6/6 87	0.46	1/7 08	Do.
Andersen, Olaf . . . . .	14/7 51	1/4 94	1/7 86	0.50	1/7 08	Do.
Meyenberg, Julius . . . . .	9/3 67	6/7 04	21/5 04	0.50	1/7 08	Do.

*Snekkerer.*

Rognlien, Johan . . . . .	25/3 75	22/1 02	28/8 01	0.50	1/1 10	Do.
Lunde, Sigvart . . . . .	14/1 60	1/7 84	21/4 84	0.53	1/7 08	Do.
Nilsen, Karl . . . . .	14/3 68	1/4 92	18/11 90	0.59	1/1 09	Do.
Hansen, Syvert . . . . .	7/7 56	1/7 94	4/7 87	0.53	1/7 08	Do.
Ausen, Karl . . . . .	29/8 69	25/6 99	30/2 99	0.50	1/7 08	Do.
Gulbrandsen, Hans . . . . .	5/12 59	8/1 83	8/1 83	0.46	1/7 08	Do.
Hansen, Einar . . . . .	11/8 73	26/12 00	9/3 00	0.50	1/7 08	Do.
Andersen, Gustav . . . . .	10/4 80	26/12 00	5/6 00	0.48	1/1 10	Do.

*Malerer.*

Berg, Hans . . . . .	10/1 48	1/7 94 <sup>1)</sup>	27/3 94	0.44	1/12 09	Do.
Olsen, Karl Olaf . . . . .	18/3 62	21/4 97	5/6 94	0.50	1/1 10	Do.
Bech, Edvard . . . . .	10/9 76	29/6 98	24/11 97	0.50	1/1 10	Do.
Andersen, Johan . . . . .	14/2 72	25/12 98	29/4 98	0.46	1/7 08	Do.

1) Medl. av sparekassen.

	Født	Medl. av pens.k.	Tjeneste-gjort fra	Løn pr. time kr.	Fra	Adresse.
Schøyen, Albert . . . . .	14/4 70	26/12 00	18/6 00	0.50	1/7 08	Kristiania.
Pedersen, Rudolf . . . . .	31/10 79	1/1 07	30/1 05	0.46	1/7 08	Do.
<i>Vognreparatører.</i>						
Thorkildsen, Anton . . . . .	17/3 50	1/7 89	5/1 83	0.48	1/1 10	Do.
Halvorsen, Kristian . . . . .	5/6 51	1/7 89	28/7 84	0.46	1/7 08	Do.
Johansen, Anton . . . . .	9/6 71	28/6 99	2/11 98	0.44	1/7 08	Do.
Mathisen, Petter S. . . . .	27/11 72	2/8 05	12/10 03	0.46	1/7 08	Do.
<i>Verkstedsarbeiderer.</i>						
Pettersen, Gulbrand . . . . .	24/9 41	1/7 89	14/6 80	0.41	1/7 08	Do.
Arnesen, Edvard . . . . .	5/4 67	27/1 97	25/4 96	0.41	1/1 10	Do.
Hansen, Hans . . . . .	26/1 65	30/11 98	22/6 97	0.39	1/7 08	Do.
Krosby, Edvard . . . . .	23/12 73	1/1 05	25/7 04	0.41	1/7 08	Do.
Andersen, Ole . . . . .	20/4 59	1/7 94 <sup>1)</sup>	7/6 88	0.39	1/1 09	Do.
Kristiansen, Jens A. . . . .	27/9 76	28/12 98	20/4 98	0.41	1/7 08	Do.
Hammerstein, Einar . . . . .	30/5 65	23/2 98	30/6 97	0.37	1/7 08	Do.
Slemmestad, Bernh. O. . . . .	28/11 68	1/7 92	1/9 91	0.39	1/7 08	Do.
Olsen, Karl Johan . . . . .	25/11 74	29/12 97	8/4 97	0.41	1/1 10	Do.
Juliussen, Hans . . . . .	26/5 77	27/12 99	6/6 99	0.42	1/1 10	Do.
Myhre, Hans . . . . .	22/11 81	20/12 00	6/6 00	0.37	1/7 08	Do.
Eriksen, Godberg . . . . .	30/8 55	1/7 94	31/7 90	0.41	2/2 09	Do.
Hjersing, Ole . . . . .	22/6 48	1/7 90	1/7 90	0.39	1/7 08	Do.
Iversen, Ingar . . . . .	18/6 79	1/7 08	15/4 07	0.33	1/7 08	Do.
Fredriksen, Søren . . . . .	9/5 76	26/6 01	13/9 00	0.41	1/1 10	Do.
Larsen, Arnold Kristian . . . . .	3/5 69	2/3 08	2/3 08	0.44	1/7 08	Do.
Larsen, Thorvald . . . . .	25/1 50	25/1 83	24/1 80	0.41	1/7 08	Do.
Bryne, Anton . . . . .	25/3 70	1/7 92	1/10 89	0.41	1/7 08	Do.
Malmqvist, Robert . . . . .	21/2 47	1/7 89	19/9 81	0.41	1/1 10	Do.
Nilsen, Fritjof . . . . .	11/1 54	1/1 94	20/6 83	0.37	1/7 08	Do.
Kristensen, Kristian . . . . .	30/11 53	1/11 93	1/5 90	0.41	1/1 10	Do.
Gulbrandsen, Kristoffer . . . . .	19/10 66	1/1 96	2/9 90	0.39	1/7 08	Do.
Gulbrandsen, Ole . . . . .	4/11 58	1/7 94	10/5 89	0.41	1/1 10	Do.
Olsen, Olaf . . . . .	9/5 74	10/9 03	7/9 99	0.37	1/7 08	Do.
<i>Opplagerer.</i>						
Larsen, Oskar . . . . .	19/2 81	24/12 02	4/3 02	0.37	1/7 08	Do.
Pedersen, Olaf . . . . .	12/12 83	24/12 02	22/4 02	0.37	1/7 08	Do.
Havig, Anders E. . . . .	24/10 69	1/1 96	25/3 95	0.39	1/7 08	Do.
Gulbrandsen, Oskar . . . . .	25/2 80	27/12 99	29/6 99	0.37	1/7 08	Do.
Sjølli, Anders . . . . .	15/1 85	1/1 05	15/4 04	0.36	1/7 08	Do.
Somdalen, Edvard . . . . .	8/9 80	1/1 08	11/2 07	0.33	1/7 08	Do.
Karlsen, Sigurd Adolf . . . . .	19/7 86	1/7 08	1/7 07	0.31	1/7 08	Do.
Pettersen, Ole Alfred . . . . .	10/12 86	1/1 10	21/4 08	0.28	21/4 08	Do.
<i>Maskinister.</i>						
Kristensen, Johannes . . . . .	22/1 67	1/11 99	9/6 99	0.44	1/7 08	Do.
Amundsen, August . . . . .	1/8 76	1/1 06	31/10 04	3.70 pr. dag	1/7 07	Lillestrøm.
<i>Vaktmænd, kobbelsmører.</i>						
Jørgensen, Alb., vaktmand . . . . .	20/6 75	9/9 07	9/9 07	3.70	21/4 09	Kristiania.
Hansen, Svend, do. . . . .	12/3 43	14/4 04 <sup>1)</sup>	21/9 96	3.60	1/1 09	Do.
Johannesen, Johan, kobbelsmører . . . . .	23/5 71	26/7 99	29/5 99	0.39 pr. time	1/7 07	Do.

1) Medl. av sparekassen.



<i>Vandpumperer.</i>	Født	Medl. av pens.k.	Tjenestegjort fra	Løn kr.	Fra	Adresse.
Olsen, Jens . . . . .	20/6 57	20/11 82	20/11 82	3.20 <sup>1)</sup>	1/1 09	Jesseim.
Abrahamsen, Haakon . . . . .	3/5 74	22/1 02	21/12 98	3.00 <sup>1)</sup>	1/7 09	Eidsvold.
<i>Kulmand.</i>						
Vangen, Lauritz L. . . . .	20/7 71	10/7 05	1/7 05	3.40 <sup>1)</sup>	10/1 08	Kristiania.
<i>Vognvisitører.</i>						
Olsen, Olaf . . . . .	8/9 42	20/11 72	20/11 72	1500	1/7 07	Eidsvold.
Holmen, Svend A. N. . . . .	4/12 46	7/7 79	6/6 74	1600	1/7 07	Kristiania.
Olsen, Anton . . . . .	10/7 69	1/7 92	20/6 90	1500	1/7 07	Lillestrøm.
Amundsen, Ole . . . . .	7/4 60	1/2 94	2/6 90	1600	1/7 07	Kristiania.
Johnsen, Olaus . . . . .	11/12 64	27/1 97	18/9 96	1500	1/7 07	Do.
Brynildsen, Elias . . . . .	12/8 68	16/5 00	16/5 00	1400	1/7 09	Do.

**Baneavdelingen.**

<i>Baneingeniør.</i>		Ansatt	Nuh. still.			
Soelberg, Olaf . . . . .	25/9 54	18/10 92	4/9 98	4800	1/1 07	Kristiania.
<i>Ingeniørassistent.</i>						
Gjæver, Harald B. . . . .	12/7 73	1/7 03	1/7 03	3600	1/1 10	Do.
<i>Fuldmægtig.</i>						
Somdalen, Bernt . . . . .	14/9 68	1/4 92	16/6 99	2200 <sup>2)</sup>	1/7 07	Do.
<i>Kontorist.</i>						
Berg, Anton Emanuel . . . . .	13/9 73	1/9 88	1/1 96	1800	1/1 08	Do.
<i>Telegrafmester.</i>						
Øiberg, Karl . . . . .	20/9 64	25/3 92	1/1 05	2200	1/1 10	Do.
<i>Volontør.</i>						
Johannesen, Alf . . . . .	10/10 89	1/1 10	1/1 10	600	1/1 10	Do.

*Banemesterer.*

Narvesen, Peder . . . . .	23/9 57	1/8 79	20/1 99	2400	1/1 10	Bryn.
Christoffersen, Christian (med. f. fortj. v. <sup>2)</sup> ) . . . . .	18/8 40	1/2 62	25/8 99	2250	1/1 10	Lillestrøm.

*Baneformænd.<sup>3)</sup>*

Svendsen, Ole . . . . .	11/4 53	1/9 75	1/1 79	1360	1/7 07	Kløften.
Christiansen, Johan . . . . .	5/10 55	1/6 81	1/6 84	1360	1/7 07	Dal.
Andersen, Carl . . . . .	21/7 52	1/7 79	1/1 87	1360	1/7 07	Do.
Pettersen, Laurits . . . . .	30/9 45	10/5 74	1/1 89	1360	1/7 07	Frogner.
Pedersen, Christian . . . . .	29/6 63	1/1 89	15/1 91	1360	1/7 07	Hauersæter.
Svendsen, Bernt . . . . .	24/1 65	1/7 86	1/2 92	1510	1/7 07	Kristiania.
Pedersen, Ole . . . . .	1/8 54	1/4 85	1/3 96	1360	1/7 07	Leirsund.
Olsen, Theodor . . . . .	20/1 54	1/7 86	7/1 98	1360	1/7 07	Lillestrøm.

1) Pr. dag.

2) Oppebærer desuten kr. 200.00 aarlig for bistand ved indkjøp og anskaffelser.

3) For familieleilighet uten lys og brænde fradrages kr. 100.00 i den aarlige løn.

	Født	Ansatt	Nuh. still.	Løn kr.	Fra	Adresse.
Thoresen, August . . . . .	25/1 61	1/10 91	16/9 99	1360	1/1 08	Alnabru.
Hansen, Emil . . . . .	28/4 69	1/1 89	1/11 99	1435	1/7 07	Kristiania.
Hønen, Hans . . . . .	14/9 68	1/1 89	25/5 00	1360	1/7 07	Jesseim.
Dahlum, Hans . . . . .	1/1 68	1/1 01	7/5 03	1420	1/1 10	Kristiania.
Olsen, Wilhelm . . . . .	21/7 68	1/1 98	1/9 03	1360	1/1 10	Grorud.
Pettersen, Otto . . . . .	30/10 65	1/6 96	1/7 04	1360	1/1 10	Bryn.
Berntsen, Olaf . . . . .	2/11 69	1/5 98	1/11 04	1360	1/1 10	Eidsvold.
Pedersen, Hugo . . . . .	6/5 65	1/9 98	1/12 05	1200	1/1 10	Strømmen.
Olsen, Christian Oscar . . . . .	10/11 74	1/1 98	15/5 07	1200	1/1 10	Lørenskog.
Larsen, Johan E. . . . .	10/7 60	1/7 94	3/9 09	1120	3/9 09	Kristiania.
Nilsen, Petter O. . . . .	17/12 71	1/6 98	3/9 09	1120	3/9 09	Strømmen.

*Broformand.*

Ruud, Per . . . . .	12/3 61	16/7 01	16/7 01	1460	1/1 10	Strømmen.
---------------------	---------	---------	---------	------	--------	-----------

*Stilverksarbeider.*

Larsen, Andreas . . . . .	24/7 81	1/1 07	1/1 07	1275	1/1 10	Kristiania.
---------------------------	---------	--------	--------	------	--------	-------------

*Banevogterer.*

Hansen, Elias . . . . .	10/5 49	1/1 88	1/1 88	1120	1/7 08	Kløften.
Christoffersen, Carl S. . . . .	21/11 70	15/1 91	15/1 91	1120	1/7 08	Do.
Pettersen, Johan Kasper . . . . .	6/7 73	1/4 95	1/4 95	1120	1/7 08	Frogner.
Blegen, Ole . . . . .	25/1 65	1/3 96	1/3 96	1120	1/7 08	Lillestrøm.
Olsen, Hans . . . . .	1/10 54	1/5 96	1/5 96	1120	1/7 08	Jesseim.
Nilsen, Hans . . . . .	7/3 62	1/1 98	1/1 98	1120	1/7 08	Dal.
Olsen, Thorvald . . . . .	11/5 66	16/12 97	1/6 98	1120	1/7 08	Frogner.
Mikalsen, Laurits . . . . .	18/3 72	1/9 98	1/9 98	1120	1/7 08	Hauersæter.
Olsen, Thorvald . . . . .	6/7 72	1/12 98	1/12 98	1120	1/7 08	Leirsund.
Hansen, Martin . . . . .	4/9 72	16/1 99	16/1 99	1120	1/7 08	Jesseim.
Pedersen, Ole . . . . .	9/4 76	1/10 99	1/10 99	1120	1/7 08	Kristiana.
Flegstad, Christian . . . . .	2/1 67	1/11 99	1/11 99	1120	1/7 08	Dal.
Karlsen, Ole Hagbart . . . . .	21/9 77	1/11 99	1/11 99	1120	1/7 08	Leirsund.
Kristiansen, Ole Marius . . . . .	27/1 71	15/11 99	15/11 99	1120	1/7 08	Kristiania.
Edwardsen, Carl . . . . .	7/8 66	1/6 00	1/6 00	1120	1/7 08	Bryn.
Kristiansen, Ments Adolf . . . . .	26/9 66	1/6 00	1/6 00	1120	1/7 08	Kristiania.
Jensen, Carl . . . . .	31/8 69	1/10 00	1/10 00	1120	1/7 08	Do.
Olsen, Aksel . . . . .	8/7 79	15/12 00	15/12 00	1120	1/1 09	Eidsvold.
Gudmundsen, Olaf . . . . .	13/4 76	1/3 01	1/3 01	1120	1/7 08	Lørenskog.
Strand, Nils . . . . .	29/7 70	1/7 01	1/7 01	1120	1/1 10	Eidsvold.
Jacobsen, Ole . . . . .	3/7 74	1/11 01	1/11 01	1120	1/1 10	Dal.
Borgen, Sigvart . . . . .	13/6 82	1/11 02	1/11 02	1060	1/7 08	Lillestrøm.
Thoresen, Otto M. . . . .	10/5 79	1/10 03	1/10 03	1060	1/1 10	Do.
Andresen, Martin . . . . .	7/6 77	1/8 04	1/8 04	1000	1/7 08	Kristiania.
Gudmundsen, Hans . . . . .	12/7 79	1/8 04	1/8 04	1060	1/7 08	Do.
Kristiansen, Edvard . . . . .	2/4 78	1/1 06	1/1 06	1000	1/7 08	Hauersæter.
Andresen, Olaf . . . . .	6/12 77	2/1 06	2/1 06	1000	1/7 08	Grorud.
Strand, Amund . . . . .	14/10 74	1/9 06	1/9 06	1000	1/7 08	Bryn.
Pedersen, Karl . . . . .	2/5 79	1/6 07	1/6 07	1000	1/7 08	Lørenskog.
Olsen, Hans Otto . . . . .	29/11 81	1/6 07	1/6 07	1000	1/7 08	Bryn.
Ødegaard, Ole . . . . .	1/5 81	1/6 07	1/6 07	940	1/7 08	Kristiania.
Olsen, Sigvart . . . . .	21/5 80	15/7 07	15/7 07	1000	1/7 08	Strømmen.
Olaisen, Ludvig . . . . .	1/1 77	1/8 07	1/8 07	940	1/1 10	Lillestrøm.
Mikalsen, Jørgen . . . . .	27/5 75	1/1 08	1/1 08	940	1/1 10	Grorud.

	Født	Ansatt	Nuh. still.	Løn kr.	Fra	Adresse.
Olsen, Kolbjørn . . . . .	10/4 82	1/2 09	1/2 09	880	1/7 09	Dal.
Jakobsen, Hans . . . . .	29/1 76	1/11 09	1/11 09	880	1/11 09	Alnabru.
Martinsen, Harald . . . . .	21/8 82	1/11 09	1/11 09	880	1/11 09	Strømmen.
Olsen, Hans . . . . .	1/12 84	1/11 09	1/11 09	880	1/11 09	Lørenskog.
<i>Grindvakter.</i>						
Andersen, Christian . . . . .	15/6 27	8/7 60	1/3 91	408	1/10 93	Lund.
Svensen, O., baneformand . . . . .		(se derunder)		330	16/11 99	Sadelmagerstuen.
Nilsen, Anna . . . . .	18/2 81	1/6 07	1/6 07	180	1/6 07	Smedstuen.
Olsen, Ingeborg . . . . .	26/5 48	1/11 95	1/11 95	300	1/11 95	Dragvold.
Hansen, Lovise . . . . .	11/10 55	1/2 03	1/2 03	207	1/2 03	Heiret.



# Nesttun—Os-banen.

Adresse: **Os.**

Linjen Nesttun—Os (26 km., aapnet 1/7 94).

## Direktion.

Kruger, Daniel Schumann, formand, født 1845, adr. Os.  
Mowinkel, Johan A., grosserer, født 1843, adr. Bergen.  
Gade, Herman G., læge, født 1870, adr. Hagevik, Os.  
Fasting, Johan Jacob, driftsbestyrer, født 1848, adr. Bergen.

<i>Driftsbestyrer.</i>	Født	Ansatt	Nuh. still.	Len kr.	Fra	Adresse.
Heidenreich, Johan Wilhelm Michelet <sup>1)</sup> . . . . .	11/5 75	15/10 02	15/10 02	2400 <sup>2)</sup>	1/6 07	Os.
<i>Ekspeditor.</i>						
Hansen, Sofus . . . . .	6/12 78	8/2 03	8/2 03	840 <sup>2)</sup>	1/4 08	Os.
Johannessen, Fritz . . . . .	24/12 86	1/5 09	1/5 09	250		Søfteland.
<i>Konduktør.</i>						
Sveen, Jacob Jørgensen . . . . .	28/3 68	1/10 99	8/10 99	960 <sup>2)</sup>	1/4 08	Os.
Tesdal, Lars Hansen . . . . .	30/10 78	1/10 07	1/10 07	780 <sup>2)</sup>	1/10 07	Os.
<i>Avdelingsformænd.</i>						
Johansen, Carl August . . . . .	7/12 49	27/6 94	27/6 94	960 <sup>2)</sup>	1/4 08	Ulven.
Espetvedt, Johan Jakobsen . . . . .	20/11 58	1/7 94	12/4 01	960 <sup>2)</sup>	1/4 08	Kalandseid.
Fosse, Godskalk Godskalksen	24/4 64	15/5 96	15/5 96	960 <sup>2)</sup>	1/4 08	Stend.
<i>Banemænd.</i>						
Skoge, Elias Simonsen . . . . .	29/12 65	1/7 94	1/1 03	920 <sup>2)</sup>	1/4 08	Raadal.
Søfteland, Ole Johnsen . . . . .	19/2 61	15/4 00	1/1 03	770	1/4 08	Søfteland.
Espetvedt, Hjalmar Johansen	15/9 82	15/4 00	1/1 03	720 <sup>2)</sup>	1/4 08	Kalandseid.
Kalandseid, Lars Olsen . . . . .	16/2 77	1/7 01	1/1 03	720 <sup>2)</sup>	1/4 08	Ulven.
Hammersland, Hans Andreas E.	21/3 86		1/11 09	800 <sup>2)</sup>		Fane.
Kuven, Hans Hansen . . . . .	1/10 76	1/1 06	1/1 09	720		Kuven.
<i>Lokomotivførere.</i>						
Helgesen, Jacob . . . . .	24/3 63	29/6 94	1/1 03	1220 <sup>2)</sup>	1/1 03	Os.
Pedersen, Petter Marthin . . . . .	21/9 66	1/10 95	1/1 00	960 <sup>2)</sup>	1/4 08	Os.

<sup>1)</sup> Chef for maskin- og haneavdelingen samt kasserer.

<sup>2)</sup> Hertil hus, kul og lys.

<sup>3)</sup> Hertil kilometerpengen.

<i>Fyrbøter.</i>	Født	Ansatt	Nuh. still.	Løn kr.	Fra	Adresse.
Moberg, Knut . . . . .	14/5 79	1/4 97	1/1 00	820 <sup>1)</sup>	1/4 08	Os.
<i>Vognreparatør.</i>						
Songstad, Peder . . . . .	11/5 84	2/3 03	1/10 07	780 <sup>1)</sup>	1/4 08	Os.
<i>Lokomotivpudserer.</i>						
Bertelsen, Andreas . . . . .	13/3 85	1/10 07	1/10 07	660 <sup>1)</sup>	1/4 08	Os.
Jordal, Martinius . . . . .	14/3 91	1/1 09	1/1 09	600 <sup>1)</sup>	1/1 09	Os.
<i>Verkstedet.</i>						
Kuventræ, Joh.s Johnsen . . . . .	15/8 76	1/1 03	1/1 03	960 <sup>1)</sup>	1/1 03	Os.
<i>Revisor.</i>						
Erichsen, Mathias, ordfører, født 1845, adr. Os. Kr. 100.00 pr. aar, fri reise for sig og husstand.						
<i>Læge.</i>						
Kruger, Daniel Schumann født 1845, adr. Os. Kr. 100.00 pr. aar, fri reise for sig og husstand.						
<i>Vaskeskone.</i>						
Kuven, Hanna . . . . .	8/6 74	1/5 05	1/5 05	290	1/5 05	Os.

## Sulitjelma-banen.

Adresse: **Sulitjelma.**

Linjen Hellarmo—Skjønstaa (13.1 km., aapnet for alm. trafik 20/6 96).

### Administration:

- Holmsen, Holm, direktør for Sulitjelma Aktiebolags gruber, født 12/5 1868, ansatt 1908.  
 Anfinsen, Anfand Olai, ingeniør ved Sulitjelma Aktiebolags gruber, trafikchef, født 1857, ansatt 1/4 92, nuh. still. 1/5 93.

<i>Stasjonsekspeditører.</i>	Født	Ansatt	Nuh. still.	Løn kr.	Adresse.
Ottestad, J. L. . . . .	19/1 70	1/6 08	1/6 08	1680 <sup>2)</sup>	Hellarmo.
Sivertsen, Ebbe Karl Didrik . . . . .	8/8 71	24/6 92	13/8 00	1800 <sup>2)</sup>	Skjønstaa.
<i>Stasjonsbetjenter.</i>					
Andreassen, Hans, Bernhard . . . . .	7/4 73	2/8 95	1/6 07	1200 <sup>2)</sup>	Do.
Sørensen, Leonhard . . . . .	10/6 81	1/6 08	1/6 08	1200 <sup>2)</sup>	Hellarmo.
<i>Overkonduktører.</i>					
Hansen, Simon Julius . . . . .	22/3 65	1/10 92	13/6 94	1300 <sup>2)</sup>	Skjønstaa.
Olsen, Edvard Andreas . . . . .	7/6 79	13/6 96	14/8 00	1300 <sup>2)</sup>	Do.

<sup>1)</sup> Hertil kilometerpenger.

<sup>2)</sup> Hertil frit hus, lys og brænde.

<i>Underkonduktører.</i>	Født	Ansatt	Nuh. still.	Løn kr.	Adresse.
Andreassen Johan B. . . . .	11/7 73	28/10 05	28/10 05	1200 <sup>1)</sup>	Skjønstaa.
Vatnan, Albert Jacobsen . . . . .	8/2 85	15/5 07	15/5 07	1200 <sup>1)</sup>	Do.
Karlsoe, Emil Olsen . . . . .	1/5 84	1/5 03	1/6 08	1000	Do.
Moen, Alfred Kristensen . . . . .	90	1/5 06	1/6 08	1000	Do.
<i>Lokomotivførere.</i>					
Larsen, Martin Olai . . . . .	20/12 59	1/10 92	1/10 92	1600 <sup>1)</sup>	Do.
Setsaa, Andreas Andreassen . . . . .	21/6 71	1/6 95	1/5 03	1500 <sup>1)</sup>	Do.
Skjønstaa, Hans Hansen . . . . .	17/3 82	1/5 98	1/6 07	1500 <sup>1)</sup>	Do.
<i>Fyrbøtere.</i>					
Olsen, Alfred . . . . .	4/2 87	20/5 03	20/5 07	960	Do.
Vikstrøm, Ole . . . . .	5/10 86	1/5 05	1/5 07	960	Do.
<i>Reserve-fyrbøtere.</i>					
Larsen, Rudolf M. . . . .	16/5 91	1/5 07	1/6 09	2.80 <sup>2)</sup>	Sulitjelma.
<i>Pudser.</i>					
Laxaa, Alfred Arntsen . . . . .	20/5 91	1/5 09	1/5 09	720	Skjønstaa.
<i>Reparatører.</i>					
Hagen, Johan Lambrektsen . . . . .	31/7 71	2/1 02	2/1 02	1350 <sup>1)</sup>	Do.
Arntsen, Kristian . . . . .	17/7 83	15/5 09	15/5 09	3.30 <sup>2)</sup>	Do.
Sivertsen, Sverre H. S. . . . .	24/4 94	1/5 08	1/5 08	2.00 <sup>2)</sup>	Do.
Larsen, Erling P. V. . . . .	25/5 93	1/5 08	1/5 08	2.00 <sup>2)</sup>	Do.
<i>Baneformand.</i>					
Hugaas, Johan Arnt . . . . .	28/4 60	12/4 95	12/4 95	1400 <sup>1)</sup>	Do.
<i>Banearbeidere.</i>					
Hugaas, Torvald . . . . .	27/10 90	1/7 05	1/7 05	3.50 <sup>2)</sup>	Do.
Fjeld, Andreas . . . . .	25/5 60	1/5 02	1/5 02	3.50 <sup>2)</sup>	Do.
Benjaminsen, Konrad . . . . .	15/5 61	1/6 01	1/6 01	3.50 <sup>2)</sup>	Do.
Næsje, Christian . . . . .	19/1 75	4/4 02	4/4 02	3.50 <sup>2)</sup>	Do.
Setsaa, Petter Jensen . . . . .	19/7 75	31/5 95	31/5 95	3.50 <sup>2)</sup>	Do.
Medby, Kristian Johansen . . . . .	87	15/5 05	15/5 05	3.50 <sup>2)</sup>	Do.
Medby, Bernhof Johansen . . . . .	85	15/5 05	15/5 05	3.50 <sup>2)</sup>	Do.
Næstby, Joakim, L. . . . .	82	1/5 07	1/5 07	3.50 <sup>2)</sup>	Do.

## Urskog—Hølandsbanen.

Adr.: Bjørkelangen.

Linjen Bingsfoss—Bjørkelangen (25.6 km. aapnet 19/10 96).  
 > Bjørkelangen—Skulerud (28.4 - > 15/12 98).  
 > Bingsfoss—Sørumsanden (3.0 - > 7/12 03).

### Direktion<sup>3)</sup>.

Löhren, N., lensmand, formand, adr. Urskog st.  
 Bergsjø, Konrad, gaardbruker, viceformand, adr. Hemnes st.  
 Tukken, Carel, brukseier, adr. Sitskogen.  
 Haneborg, Chr., ingeniør, adr. Lierfos.  
 Harnes, Ole, gaardbruker, adr. Løken st.

1) Hertil frit hus, lys og brænde.

2) Pr. dag.

3) Vælges hvert 3die aar. Oppebærer tilsammen kr. 500.



## Treffkavdsdelingen.

Dr. Sæbø's navn	Født	Alders	Nat	Bed	Præ	Adress
Westby, Hagen	1878	28	15. 17	1. 1882	10	8. Pinnerløngen.
<i>Dr. Sæbø's navn</i>						
Aas, Hjalmar Erik M.	1871	35	15. 17	1. 1882	10	10.
<i>Dr. Sæbø's navn</i>						
Osland, Knudsen	1873	33	15. 17	1. 1882	10	10.
<i>Dr. Sæbø's navn</i>						
Torsby, Johan H. J.	1874	32	15. 17	1. 1882	10	10. Pinnerløngen.
Storvick, Ole A.	1875	31	15. 17	1. 1882	10	10. Pinnerløngen.
Kohlerud, Joh.	1876	30	15. 17	1. 1882	10	10. Pinnerløngen.
Storvick, N.	1877	29	15. 17	1. 1882	10	10. Pinnerløngen.
Lar. A. G.	1878	28	15. 17	1. 1882	10	10. Pinnerløngen.
Korshus, Th. H. J.	1879	27	15. 17	1. 1882	10	10. Pinnerløngen.
<i>Dr. Sæbø's navn</i>						
Hjortnes, Ole	1880	26	15. 17	1. 1882	10	10. Pinnerløngen.
<i>Dr. Sæbø's navn</i>						
Engstrand, Martin	1881	25	15. 17	1. 1882	10	10.
<i>Dr. Sæbø's navn</i>						
Lund, Jacob	1882	24	15. 17	1. 1882	10	10.
Lar. Anton	1883	23	15. 17	1. 1882	10	10.

## Maskinavdelingen.

<i>Likensnavn</i>						
Lund, Markus	1877	31	15. 17	1. 1882	10	10.
Norstrøm, Christen	1878	30	15. 17	1. 1882	10	10.
Hansen, Lars	1879	29	15. 17	1. 1882	10	10.
<i>Dr. Sæbø's navn</i>						
Hjortnes, Nat.	1880	28	15. 17	1. 1882	10	10.
Lund, P.	1881	27	15. 17	1. 1882	10	10.
<i>Dr. Sæbø's navn</i>						
Lar. Johan H.	1882	26	15. 17	1. 1882	10	10.
<i>Dr. Sæbø's navn</i>						
Berntsen, Mathias	1883	25	15. 17	1. 1882	10	10.

## Baneavdelingen.

<i>Likensnavn</i>						
Lar. Lars	1878	30	15. 17	1. 1882	10	10. Pinnerløngen.
<i>Dr. Sæbø's navn</i>						
Svartfickum, Knud	1879	29	15. 17	1. 1882	10	10. Pinnerløngen.
Jensrud, P.	1880	28	15. 17	1. 1882	10	10. Pinnerløngen.
Lar. Anders	1881	27	15. 17	1. 1882	10	10. Pinnerløngen.

1) Hjemmeboende og arbejder i den offentlige baneavdeling.

2) 10. Pinnerløngen.

3) 10. Pinnerløngen.

4) 10. Pinnerløngen.

	Født	Ansatt	Nuh. still.	Løn kr.	Fra	Adresse.
Olsen, Kasper . . . . .	10/3 71	1/5 98	1/5 98	950	1/1 10	Lierfos.
Ødegaarden, Svend . . . . .	20/10 70	1/11 98	1/11 98	950	1/1 10	Mork.
Jensrud, Halfdan . . . . .	28/4 69	15/12 98	15/12 98	950	1/1 10	Fosser.
Brenna, John E. . . . .	23/1 70	15/12 98	15/12 98	950	1/1 10	Løken.
Olsen, Anton . . . . .	14/4 73	15/12 98	15/12 98	950	1/1 10	Hemnes.
Kristensen, Karl A. . . . .	21/5 73	15/12 98	15/12 98	950	1/1 10	Slora.
Moen, Ole . . . . .	15/4 80	10/7 06	10/7 06	950	1/1 10	Killingmo.

*Banevogterer.*

Bakken, Olaus . . . . .	2/12 64	1/11 09	1/11 09	700	1/11 09	Sørumsand.
Kjelsrud, Kristian . . . . .	20/2 86	1/10 09	1/10 09	700	1/10 09	Mork.
Ødegaard, Jørgen . . . . .	23/5 77	1/10 09	1/10 09	700	1/10 09	Finstad.
Stokkebæk, Anders . . . . .	22/2 79	1/10 09	1/10 09	700	1/10 09	Do.
Kjelsrud, Hans . . . . .	26/5 83	1/10 09	1/10 09	700	1/10 09	Lierfoss.
Hellebakken, Ole . . . . .	10/7 82	1/10 09	1/10 09	700	1/10 09	Bjøkelangen.
Krogstad, Kristian . . . . .	10/5 75	1/10 09	1/10 09	700	1/10 09	Fosser.
Kopperud, Emil . . . . .	7/4 82	1/10 09	1/10 09	700	1/10 09	Løken.
Østenby, Ingebret . . . . .	28/4 59	1/10 09	1/10 09	700	1/10 09	Hemnes.
Slorbak, Henrik . . . . .	7/10 79	1/10 09	1/10 09	700	1/10 09	Skulerud.

*Revisor.*

Sauge, O. A., kr. 100 pr. aar. Adr. Lierfos st.

## Tønsberg—Eidsfoss-banen.

Adresse: **Tønsberg.**

Linjen Tønsberg—Eidsfos (48 km., aapnet 18/10 01).

**Direktion.**

Schwartz, Paul, major, verkseier, født 1853, adr. Eidsfoss.  
 Thoresen, P., kjøbmand, født 1853, adr. Tønsberg.  
 Christensen, L. M., grosserer, født 1867, adr. Tønsberg.  
 Larsen, Anders, kjøbmand, født 1847, adr. Tønsberg.  
 Flaatten, Even, gaardbruker, adr. Ramnes.

*Driftsbestyrer.*

	Født	Ansatt	Nuh. still.	Løn kr.	Fra	Adresse.
Harstad, Kristjern, midl. . . . .	21/2 70	8/9 01	4/1 09	2400	4/1 09	Tønsberg.

*Fuldmægtig.*

Steinert, Gottlieb G.) . . . . . 16/5 80 15/4 02 20/8 06 1320 1/7 09 Do.

*Bud.*

Østensen, William . . . . . 20/10 91 9/10 07 9/10 07 360 1/1 09 Do.

1) Tillike banens kasserer.

	Født	Ansæt.	Nuh. Still.	Løn Kr.	Fra	Adresse.
<i>Stationsmestere.</i>						
Solberg, Fredrik . . . . .	10/11 70	3/11 02	1/1 05	1000 <sup>1)</sup>	1/1 08	Eidsfos.
Moe, Theodor . . . . .	10/9 84	1/5 05	16/8 06	850	16/8 06	Hillestad.
Fogstad, Peder . . . . .	12/4 48	22/4 07	14/6 08	720	1/1 09	Hoff.
<i>Stationsbetjent.</i>						
Tangerud, Lars . . . . .	30/9 54	10/8 04	10/8 04	780	1/1 08	Tønsberg.
<i>Overkonduktør.</i>						
Larsen, Emil Sigvard . . . . .	14/8 81	1/10 01	21/6 06	1040 <sup>2)</sup>	1/1 08	Do.
<i>Underkonduktører.</i>						
Holtung, Kristian . . . . .	16/1 83	23/5 05	1/10 09	840 <sup>2)</sup>	1/10 09	Do.
Skjorten, Ole . . . . .	23/1 85	23/4 09	28/4 09	840 <sup>2)</sup>	23/4 09	Do.
<i>Lokomotivformand.</i>						
Knudsen, Julius . . . . .	5/9 63	1/9 01	1/5 03.	1280	1/1 08	Do.
<i>Lokomotivfører.</i>						
Pryser, Harald . . . . .	22/5 72	23/3 08	23/3 08	1100 <sup>2)</sup>	23/3 08	Do.
<i>Reservefører og fyrbøter.</i>						
Lier, Milian . . . . .	10/9 84	1/4 06	1/3 09	880 <sup>2)</sup>	1/5 09	Do.
<i>Reservefyrbøter og lokomotivpudser.</i>						
Knudsen, Oscar . . . . .	17/12 88	1/12 06	1/5 09	720 <sup>2)</sup>	1/11 07	Do.
<i>Lokomotivpudser.</i>						
Abrahamsen, August . . . . .	5/2 89	9/1 08	9/1 08	720	1/7 09	Eidsfos.
<i>Vognvisitor.</i>						
Simonsen, Lars . . . . .	9/9 56	1/1 09	1/1 09	900	1/1 09	Tønsberg.
<i>Banemester.</i>						
Sand, Henrik, midl. . . . .	8/10 76	14/7 03	4/1 09	1320	4/1 09	Ramnes.
<i>Baneformænd.</i>						
Eriksen, Nils . . . . .	12/6 59	1/10 01	1/10 01	980	1/1 08	Tønsberg.
Moe, Ole . . . . .	8/2 66	1/10 01	1/10 01	980	1/1 08	Klop.
Olsen, Marthin . . . . .	23/9 73	1/10 01	1/10 01	980	1/1 08	Svinevold.
Lorntsen, Anders . . . . .	8/1 76	1/10 01	23/1 09	980	23/1 09	Barkost.
Kveseth, Halfdan . . . . .	4/3 74	1/10 01	1/10 01	980	1/1 08	Hoff.
Undseth, Marthin . . . . .	5/8 63	1/10 01	1/10 01	980	1/1 08	Usby.
<i>Banevogterer.</i>						
Andreassen, Lars . . . . .	23/9 74	1/10 01	1/10 01	900	1/10 08	Tønsberg.
Arnesen, Anton . . . . .	3/7 69	1/10 01	1/10 01	900	1/10 08	Frete.
Kristiansen, Peder Anton . . . . .	4/4 71	1/10 01	1/10 01	900	1/10 08	Rævetal.
Johnsen, Ole . . . . .	10/10 77	1/10 05	1/10 05	790	1/10 08	Svinevold.
Hansen, Ole . . . . .	10/10 77	1/10 05	1/10 05	810	1/10 08	Hillestad. Barkost.
Andersen, Anders . . . . .	1/10 71	1/6 03	1/6 03	900	1/10 08	Usby.
<i>Revisor.</i>						
Sannes, Hans, født 20/10 76, kr. 300 pr. aar, Tønsberg.						

1) Hertil frit hus.

2) — kilometerpenge.



# Holmestrand—Vittingfoss-banen.

Adresse: **Holmestrand.**

Linjen Holmestrand—Vittingfoss (30 km., aapnet 1/10 02).

## Direktion:

Valgt av Holmestrand by:

Birch, Hans Jørgen, doktor, født 1849, adr. Holmestrand. Formand, kr. 500.

Utnævnt av Departementet for de offentlige arbeider:

Olsen, Martinius, driftsbestyrer, født 1851, adresse Drammen. Kr. 200.

Valgt av aksjonærene:

Bettum, Christen, kjøbmand, født 1854, adr. Holmestrand. Viceformand, kr. 200.

Steen, Emil Fougner, kjøbmand, født 1857, adresse Holmestrand. Kr. 60.00.

Bache, Hans, gaardbruker, adr. Botne pr. Holmestrand. Kr. 60.00.

Foss, Abraham, gaardbruker, adr. Tuft, Vittingfoss. Kr. 60.00.

<i>Driftsbestyrer.</i>	Født	Ansatt	Nuh. still.	Løn kr.	Fra	Adresse.
Ruud, Bernt Sigv., . . . . .	29/7 53	1/8 04	1/8 04	4500	1/11 05	Holmestrand.
<i>Fuldmægtig.</i>						
Strandenæs, Johannes . . . . .	22/11 86	1/12 03	1/1 09	1575	1/1 10	Do.
<i>Stationsmestere.</i>						
Andersen, Anders <sup>1)</sup> . . . . .	3/9 74	1/10 02	1/10 02	1865	1/1 09	Do. (VI)
Goverud, Jan P. . . . .	4/7 76	1/10 02	1/10 02	1450	1/1 09	Haslestad. (VII)
Bolstad, Thorvald G. . . . .	14/1 60	1/10 02	1/10 02	1450 <sup>2)</sup>	1/1 09	Vittingfoss.(VII)
<i>Ekspeditor.</i>						
Nøtnæss, P. J. . . . .	19/2 72	1/10 02	1/10 02	500 <sup>3)</sup>	1/10 07	Guldhaug.
<i>Stationsformend.</i>						
Murberg, Hans . . . . .	3/10 68	1/8 08	1/8 09	864	1/8 09	Holmestrand.
<i>Stationsbetjente.</i>						
Frellumstad, Frithjof (midl.)	22/4 92	1/8 09	1/8 09	756	1/8 09	Do.
Rask, Anton <sup>4)</sup> . . . . .	3/10 77	1/11 09	1/11 09	756	1/11 09	Do.
Johansen, Johan . . . . .	29/12 87	1/11 09	1/11 09	756	1/11 09	Vittingfoss.

<sup>1)</sup> Tillike jernbanens kasserer.

<sup>2)</sup> Herfra gaar kr. 220 for frit hus, lys og brænde, samt rum til postekspedition.

<sup>3)</sup> Tillike ekspediter ved Island st.

<sup>4)</sup> Tjenestgjør f. t. som sporskifter ved Gausen points.

<i>Bud.</i>	Født	Ansæt	Nuh. still.	Løn kr.	Fra	Adresse.
Hansen, Alf Wilhelm . . . . .	20/4 92	1/6 08	1/6 08	640	1/1 10	Holmestrand.
Eriksen, Adolf (midl.) . . . . .	27/7 93	1/6 09	1/6 09	1.50 <sup>1)</sup>	1/1 10	Do.
<i>Overkonduktør.</i>						
Lysaker, Karl . . . . .	4/5 77	1/10 02	1/10 02	1530	1/1 09	Do.
<i>Underkonduktører.</i>						
Halvorsen, Theodor . . . . .	5/12 66	1/10 03	1/8 08	900	1/8 08	Holmestrand.
Olsen, Johan Christian . . . . .	4/1 82	1/8 08	1/8 08	900	1/8 08	Do.
Berntsen, Theodor . . . . .	20/6 72	15/6 09	15/6 09	900	15/6 09	Do.
<i>Lokomotivmester.</i>						
Hornaas, Simen . . . . .	17/4 80	1/10 02	1/6 03	1845	1/1 09	Do.
<i>Lokomotivførere.</i>						
Rasmussen, Jonas . . . . .	15/10 71	1/5 03	1/5 03	1575	1/1 09	Do.
Hansen, Christian . . . . .	4/10 81	1/4 03	1/1 09	1170	1/1 09	Do.
<i>Fyrbøtere.</i>						
Pedersen, Johan Christian . . . . .	20/6 84	1/5 03	1/10 07	936	1/1 10	Do.
Olsen, Thorvald (midl.) . . . . .	20/9 89	1/11 07	1/9 08	720	1/9 08	Do.
<i>Lokomotivpuddere.</i>						
Berg, Olaf . . . . .	20/9 88	1/4 08	1/7 09	600	1/7 09	Do.
Olausen, Olaf . . . . .	17/10 91	1/7 08	1/7 08	2.00 <sup>1)</sup>	1/11 08	Do.
Andersen, Jacob . . . . .	3/4 92	1/5 09	1/5 09	2.00 <sup>1)</sup>	1/5 09	Vittingfoss.
<i>Verkstedarbeidere.</i>						
Sandholt, Hans O. . . . .	20/5 84	1/7 08	1/7 08	864	1/7 08	Holmestrand.
Knudsen, Thor . . . . .	9/4 84	1/10 07	1/10 07	780	1/4 09	Do.
Ødegaard, Gabriel J. . . . .	9/7 85	13/3 07	13/3 07	2.00 <sup>1)</sup>	1/10 07	Do.
<i>Vognvisitør.</i>						
Kristensen, Martin . . . . .	21/5 80	1/10 02	1/10 03	1170	1/1 09	Do.
<i>Baneformænd.</i>						
Johansen, Thorvald O. . . . .	4/9 77	1/10 02	1/10 02	1080	1/1 09	Guldhaug.
Olsen, Herman . . . . .	9/9 47	1/10 02	1/10 02	1080	1/1 09	Island.
Lysaker, Hans O. . . . .	9/11 76	1/10 02	1/10 02	1080	1/1 09	Haslestad.
Olsen, Johan . . . . .	16/12 71	1/3 04	1/10 07	936	1/1 09	Vittingfoss.
Markussen, Anders . . . . .	20/2 75	1/5 07	1/8 07	936	1/1 10	Holmestrand.
<i>Banevogtere.</i>						
Johansen, Karl . . . . .	15/1 63	1/1 05	1/1 05	864	1/1 09	Island.
Jørgensen, Hjalmar . . . . .	17/4 79	1/4 06	1/4 06	864	1/1 10	Guldhaug.
Berg, Johan M. . . . .	27/1 75	1/8 07	1/8 07	810	1/1 10	Holmestrand.
Lian, Olaus T. . . . .	20/6 68	1/11 07	1/11 07	810	1/1 10	Haslestad.
Ryen, Axel Kristiansen . . . . .	5/3 86	9/10 09	9/10 09	756	9/10 09	Vittingfoss.

1) pr. dag.

# Lierbanen.

Adresse: **Svangstrand pr. Sylling.**

Jernbanestrækning: Lier—Svangstrand.  
Dampskibsstrækning: Svangstrand—Svensrud  
52 km. Aapnet <sup>12</sup>/<sub>7</sub> 1904.

## Direktion.

Hofgaard, Hans, oberstløjtnant, født 1852, adr. Sjaastad.  
Holtsmark, Torger, gaardbruger, født 1863, adr. Sylling.  
Landfald, Oluf, ordfører og gaardbruger, adr. Lier.  
Aas, Christian, driftsbestyrer, født 1853, adr. Kristiania.

<i>Driftsbestyrer.</i>	Født	Ansæt	Nuh. still.	Len kr.	Fra	Adresse.
Bjelgerud, Karl Alfred . . . . .	<sup>5</sup> / <sub>8</sub> 77	<sup>10</sup> / <sub>8</sub> 07	<sup>15</sup> / <sub>8</sub> 07	2400 <sup>1)</sup>	<sup>1</sup> / <sub>9</sub> 09	Svangstrand.
<i>Bokholder og kasserer.</i>						
Kleppan, Ole . . . . .	<sup>2</sup> / <sub>12</sub> 83	<sup>1</sup> / <sub>3</sub> 08	<sup>9</sup> / <sub>9</sub> 09	1200 <sup>2)</sup>	<sup>9</sup> / <sub>9</sub> 09	Svangstrand.
<i>Revisor.</i>						
Ossen, C. J. August . . . . .	<sup>11</sup> / <sub>12</sub> 48	<sup>1</sup> / <sub>6</sub> 05	<sup>1</sup> / <sub>6</sub> 05	200	<sup>1</sup> / <sub>7</sub> 07	Drammen.
<i>Ekspeditorer.</i>						
Halvorsen, Ole . . . . .	<sup>16</sup> / <sub>1</sub> 91	<sup>8</sup> / <sub>9</sub> 09	<sup>8</sup> / <sub>9</sub> 09	720 <sup>3)</sup>	<sup>8</sup> / <sub>9</sub> 09	Sylling.
Mørk, Ole B. . . . .	<sup>24</sup> / <sub>5</sub> 74	<sup>22</sup> / <sub>10</sub> 04	<sup>22</sup> / <sub>10</sub> 04	650	<sup>1</sup> / <sub>7</sub> 09	Sjaastad.
Fagernæs, Lovise . . . . .		<sup>27</sup> / <sub>6</sub> 04	<sup>27</sup> / <sub>6</sub> 04	300	<sup>1</sup> / <sub>5</sub> 05	Utengen.
Syvversen, Gustav . . . . .		<sup>15</sup> / <sub>4</sub> 07	<sup>15</sup> / <sub>4</sub> 07	250	<sup>15</sup> / <sub>4</sub> 07	Eqge.
<i>Overkonduktør.</i>						
Bolstad, Herman R. . . . .	<sup>1</sup> / <sub>5</sub> 71	<sup>20</sup> / <sub>6</sub> 04	<sup>20</sup> / <sub>6</sub> 04	1260	<sup>1</sup> / <sub>11</sub> 09	Sylling.
<i>Underkonduktør.</i>						
Øverby, Gustav . . . . .	<sup>20</sup> / <sub>8</sub> 82	<sup>1</sup> / <sub>11</sub> 07	<sup>1</sup> / <sub>11</sub> 07	1080	<sup>1</sup> / <sub>11</sub> 09	Do.
<i>Baneformænd.</i>						
Syvversen, Nikolai . . . . .	<sup>17</sup> / <sub>5</sub> 76	<sup>27</sup> / <sub>6</sub> 04	<sup>1</sup> / <sub>8</sub> 07	1000	<sup>1</sup> / <sub>11</sub> 09	Eqge.
Pettersen, Petter . . . . .	<sup>16</sup> / <sub>12</sub> 72	<sup>20</sup> / <sub>9</sub> 04	<sup>20</sup> / <sub>9</sub> 04	1000	<sup>1</sup> / <sub>11</sub> 09	Utengen.
Halvorsen, August . . . . .	<sup>1</sup> / <sub>9</sub> 76	<sup>1</sup> / <sub>8</sub> 05	<sup>1</sup> / <sub>8</sub> 07	1000	<sup>1</sup> / <sub>11</sub> 09	Sylling.
<i>Banevogterer.</i>						
Syvversen, Ole . . . . .		<sup>15</sup> / <sub>9</sub> 07	<sup>15</sup> / <sub>9</sub> 07	900	<sup>1</sup> / <sub>11</sub> 09	Eqge.
Mørk, Ole P. . . . .		<sup>1</sup> / <sub>11</sub> 07	<sup>1</sup> / <sub>11</sub> 07	900	<sup>1</sup> / <sub>11</sub> 09	Sjaastad.
Hagen, Oliver Olsen . . . . .	<sup>14</sup> / <sub>8</sub> 81	<sup>1</sup> / <sub>6</sub> 05	<sup>1</sup> / <sub>6</sub> 05	900	<sup>1</sup> / <sub>11</sub> 09	Iledalen.
Tomasen, Leif Ingolf . . . . .	<sup>20</sup> / <sub>6</sub> 84	<sup>20</sup> / <sub>9</sub> 04	<sup>20</sup> / <sub>9</sub> 04	900	<sup>1</sup> / <sub>11</sub> 09	Sylling.
<i>Lokomotivfører og reparatør.</i>						
Nilsen, N. Martinius . . . . .	<sup>4</sup> / <sub>5</sub> 75	<sup>6</sup> / <sub>8</sub> 04	<sup>6</sup> / <sub>8</sub> 04	1320	<sup>1</sup> / <sub>7</sub> 09	Do.
<i>Fyrbøter og reservefyrbøter.</i>						
Torgersen, Lars . . . . .		<sup>1</sup> / <sub>5</sub> 08	<sup>1</sup> / <sub>5</sub> 08	1120	<sup>1</sup> / <sub>9</sub> 09	Do.
<i>Pudser og reservefyrbøter.</i>						
Helgerud, Hans . . . . .		<sup>4</sup> / <sub>11</sub> 08	<sup>4</sup> / <sub>11</sub> 08	840	<sup>1</sup> / <sub>7</sub> 09	Do.
Larsen, Gustav . . . . .		<sup>27</sup> / <sub>3</sub> 09	<sup>27</sup> / <sub>3</sub> 09	840	<sup>1</sup> / <sub>11</sub> 09	Do.
<i>Maskinist og reparatør.</i>						
Finholdt, J. A. . . . .		Løn kr. 150 pr. md. i fartstiden og 100 pr. md. i verkstedet.				

<sup>1)</sup> Samt frit hus, og fra <sup>1</sup>/<sub>4</sub> 08 tantieme <sup>1</sup>/<sub>2</sub> % av bruttoindtægten.

<sup>2)</sup> Tillike frit hus.

<sup>3)</sup> Tillike ekspeditor ved Skjæggerud st.



# Lillesand—Flaksvand-banen.

Adresse: **Lillesand.**

Linjen Lillesand—Flaksvand (17 km., aapnet 4/6 96).

## Direktion.

Hansen, Henr., konsul, adr. Lillesand.  
 Jahnsen, P. Y., skibsreder —  
 Sellæg, driftsbestyrer, Sætersdalsbanen.  
 Birknes, T. A., skibsreder, adr. V. Moland.  
 Møllestad, M., gaardbruker, Birkenæs.  
 Omlid, Knud, T., gaardbruker, Hevnfos.

<i>Driftsbestyrer.</i>	Født	Ansæt	Nuh. still.	Løn kr.	Fra	Adresse.
Holst, Halfdan . . . . .	30/6 54	2/6 96	1/10 98	1800 <sup>1)</sup>	1/10 98	Lillesand.
<i>Stationsmester.</i>						
Birknes, Haavard . . . . .	27/2 55	28/3 96	1/10 98	700 <sup>1)</sup>	1/10 98	Flaksvand.
<i>Kasserer &amp; kontorist.</i>						
Vennesland, M. . . . .	22/3 90	25/7 09	25/7 09	900		Lillesand.
<i>Stationsekspeditorer &amp; baneformænd.</i>						
Ommundsen, T. A. . . . .	5/12 59	1/10 98	1/10 98	700	1/3 00	Storemyr.
Karlsen, Alfred . . . . .	21/6 56	28/3 96	28/3 96	900	1/11 03	Tveide.
Hansen, Torjus . . . . .	21/4 55	22/12 96	22/12 96	600 <sup>1)</sup>	22/12 96	Birkeland.
<i>Konduktør.</i>						
Flak, Gustav O. . . . .	14/1 82	1/3 05	1/3 05	700	1/2 09	Lillesand.
<i>Lokomotivførere.</i>						
Abell, Sofus . . . . .	20/7 66	1/6 96	1/6 96	1400 <sup>2)</sup>	1/3 05	Do.
Have, Tønnes . . . . .	27/3 84	1/8 99	1/3 05	900 <sup>2)</sup>	1/3 05	Do.
<i>Fyrbøler &amp; vognvisitor.</i>						
Lundemoen, E. . . . .	21/3 90	1/11 06	1/3 09	500	1/10 06	Do.
<i>Maskinist &amp; smed.</i>						
Theodolfi, Hans . . . . .	21/2 73	1/4 02		750	1/4 02	Do.
<i>Pudser.</i>						
Johnsen, Am. . . . .		25/10 09	25/10 09	400	1/10 06	Do.

## Revisorer.

Rounberg, N., Lillesand.  
 Ommundsen, D., V. Moland.

1) Hertil frit hus, lys og brænde.  
 2) Kilometerpenge.

# Valdresbanen.

Adresse: **Dokka.**

Linjen Eina—Fagernes (109 km., aapnet <sup>20</sup>/<sub>3</sub> 06).

## Direktion.

*Statens repræsentant:*

Pedersen, Halfdan (R<sup>1</sup> St. O. O.), avdelingsingeniør, formand, født 1857, adr. Aurdal.

*Kristians amts repræsentant:*

Borch, E. G., godseier, født 1870, adr. Jevnaker.

*Kristiania kommunes repræsentant:*

Berg, Olaf, skolebestyrer og Kristiania bys ordfører, født 1859, adr. Kristiania.

*Distrikternes repræsentanter:*

Snilsberg, Chr., gaardbruker, ordfører, født 1853, adr. N. Land.

Weimoth, Edv., landhandler, født 1850, adr. Aurdal.

## Trafikavdelingen.

<i>Driftsbestyrer.</i>	Født	Ansatt	Nuh. still.	Løn kr.	Fra	Adresse.
Sætrang, Johan . . . . .	12/5 74	1/3 07	1/3 07	4000	1/3 10	Dokka.
<i>Fuldmægtig.</i>						
Solhei, Oscar . . . . .	18/3 82	15/11 09	15/11 09	1600	15/11 09	Do.
<i>Kontorist.</i>						
Leirah, Peter . . . . .	20/9 89	15/1 09	15/1 09	900	15/1 09	Do.
<i>Kasserer.</i>						
Einarsen, E. M.*) . . . . .	27/2 79	6/7 04	1/3 04	900	1/7 07	Hov.
<i>Stationsmesterer.</i>						
Østdahl, Harald . . . . .	9/7 69	6/7 04	1/6 07	660	1/6 07	Fald.
Einarsen, E. M.*) . . . . .	27/2 79	6/7 04	6/8 04	600	1/7 07	Hov.
Foldvik, Chr. . . . .	10/6 68	6/7 04	1/3 04	360	1/3 04	Fluberg.
Sæve, Ragnvald . . . . .	10/5 59	6/7 04	1/3 04	960	1/11 05	Odn.
Jørstad, E. N. . . . .	21/11 74	6/7 04	1/3 04	1000	1/3 05	Dokka.
Christensen, Hakon . . . . .	15/11 73	6/7 04	10/10 05	960	6/7 04	Tonsaasen.
Kristiansen, Kr. . . . .	8/4 75	6/7 04	15/1 09	960	15/4 09	Aurdal.
Bøhn, O. Th. . . . .	15/9 54	10/8 04	10/8 04	660	1/10 06	Leira.
Husum, Ingebretth . . . . .	11/2 80	6/7 04	11/10 05	1200	11/10 05	Fagernes.

\*) Kasserer samt stationsmester ved Hov.

<i>Stationskontorist.</i>	Født	Ansæt	Nuh. still.	Løn kr.	Fra	Adresse.
Aamodt, Albert . . . . .	28/1 84	1/6 09	1/6 09	840	1/6 09	Dokka.
<i>Stationsbetjenter.</i>						
Sandberg, Kristian . . . . .	14/4 74	3/12 06	3/12 06	960	1/10 09	Do.
Hammersnæs, Ole . . . . .	14/12 79	23/12 06	23/12 06	900	1/7 09	Do.
Thon, Knut . . . . .	21/3 71	1/4 09	1/4 09	900	1/4 09	Fagernes.
Fossen, Ole G. . . . .	21/11 82	15/3 08	15/3 08	780	1/10 09	Do.
<i>Overkonduktører.</i>						
Olsen, Chr. . . . .	25/10 71	6/7 04	1/7 07	1200 <sup>1)</sup>	1/7 07	Dokka.
Næss, Hans . . . . .	14/2 81	6/7 04	1/7 07	1200 <sup>1)</sup>	1/7 07	Fagernes.
<i>Konduktører.</i>						
Nyhus, Kr. . . . .	27/9 78	15/10 04	15/10 04	1080 <sup>2)</sup>	15/11 07	Dokka.
Nyberg, Olaf . . . . .	15/5 81	6/7 04	21/6 07	1080 <sup>2)</sup>	1/11 09	Odnes.

**Maskinavdelingen.**

<i>Verksmester.</i>						
Sørensen, Harald . . . . .	9/11 81	6/7 08	15/3 09	1600	15/3 09	Dokka.
<i>Lokomotivførere.</i>						
Jansen, Carl . . . . .	10/10 72	6/7 04	1/3 04	1200 <sup>1)</sup>	1/7 07	Do.
Andersen, Thorleif . . . . .	10/2 82	6/7 04	14/10 07	1200 <sup>1)</sup>	14/10 07	Fagernes.
Røse, Johan . . . . .	20/5 71	20/5 08	20/5 08	1200 <sup>1)</sup>	20/5 08	Do.
<i>Fyrbøtere og pudserer.</i>						
Bonderud, Børre (reservefører) . . . . .	14/3 81	1/7 05	1/7 05	1080 <sup>2)</sup>	20/5 08	Dokka.
Sagsveen, M. . . . .	27/11 75	1/10 05	1/10 05	840 <sup>2)</sup>	1/6 09	Do.
Døl, Hans . . . . .	20/4 67	21/5 08	21/5 08	960	21/5 08	Do.
Pigstad, Adolf . . . . .	23/7 84	1/1 09	1/1 09	720	1/1 09	Fagernes.
Nygaard, Sigurd . . . . .	14/10 89	1/4 09	1/4 09	720 <sup>2)</sup>	1/4 09	Do.
<i>Verkstedsarbeidere.</i>						
Bergersen, Søren . . . . .	20/1 59	19/6 05	19/6 05	0.50 <sup>3)</sup>	1/1 07	Dokka.
Heireth, Holm . . . . .	12/3 75	10/1 07	1/8 07	1200	1/8 07	Do.
Løken, Knut . . . . .	16/2 78	15/10 07	15/10 07	0.45 <sup>3)</sup>	15/10 07	Do.
<i>Vognvisitor.</i>						
Strømsaa, Ole . . . . .	18/10 59	6/7 04	1/3 04	840	1/10 09	Do.

**Baneavdelingen.**

<i>Banemester.</i>						
Teppan, Erik . . . . .	20/7 66	6/7 04	1/3 04	2100	1/10 07	Trevand.
<i>Baneformænd.</i>						
Haugen, Lauritz . . . . .	13/5 75	1/2 05	1/8 09	960	1/8 09	Do.
Svendsen, Magnus <sup>4)</sup> . . . . .	17/1 79	6/7 04	1/2 05	960	1/7 07	Do.

1) Kjørepenger kr. 1.00 pr. dag.

2) Do. - 0.67 - do.

3) pr. time.

4) Tillike stationsekspeditor med kr. 180 samt frit hus, lys og brænde i tillæg.



	Født	Ansæt	Nuh. still.	Løn kr.	Fra	Adresse.
Nordlie, Jakob <sup>1)</sup> . . . . .	22/2 76	6/7 04	1/3 04	960	1/7 07	Skrukli.
Arnesen, Oliver . . . . .	15/12 75	6/7 04	1/3 04	960	1/7 07	Fald.
Teppan, Kristian <sup>1)</sup> . . . . .	22/9 75	6/7 04	1/3 04	960	1/7 07	Bjørnerud.
Fjelddahl, Kristian . . . . .	14/2 73	6/7 04	1/3 04	960	1/7 07	Odnnes.
Korslund, Karsten . . . . .	15/7 65	6/7 04	1/3 04	960	1/7 07	Do.
Kamphaug, Gunerius . . . . .	3/9 71	10/10 05	15/4 08	960	15/4 08	Nordsinnen.
Svendsrud, Peder . . . . .	27/9 80	6/7 04	6/7 04	960	1/7 07	Do.
Hansen, Edv. <sup>1)</sup> . . . . .	5/11 72	6/7 04	15/11 07	960	15/11 07	Etna.
Ødegaard, Ole . . . . .	7/9 67	6/7 04	1/3 04	960	1/7 07	Tonsaasen.
Knudsen, Tollef . . . . .	15/6 75	10/10 05	10/10 05	960	1/7 07	Do.
Kopperud, Ole . . . . .	7/10 79	10/10 05	29/9 06	960	1/7 07	Bjergo.
Olsen, Hans . . . . .	6/6 78	6/7 04	1/3 08	960	1/7 07	Aurdal.
Simensen, J. . . . .	27/11 71	1/10 06	1/10 06	960	1/7 07	Leira.
<i>Banevogterer.</i>						
Løvmoen, Kristian H. . . . .	27/9 84	1/8 09	1/8 09	900	1/8 09	Trevand.
Steina, Gustav N. . . . .	22/10 86	20/10 09	20/10 09	900	20/10 09	Do.
Kjelberget, Otto . . . . .	17/10 67	6/7 04	1/3 04	900	1/7 07	Skrukli.
Sagstuen, Andreas . . . . .	4/10 79	6/7 04	1/3 04	900	1/7 07	Hov.
Johansen, Fredrik . . . . .	17/1 85	1/5 08	1/5 08	900	1/5 08	Bjørnerud.
Olsen, Olaf . . . . .	4/7 77	6/7 04	1/3 04	900	1/7 07	Odnnes.
Johansen, Ole . . . . .	10/6 82	6/7 04	1/4 04	900	1/7 07	Do.
Jensen, Leif <sup>1)</sup> . . . . .	28/5 81	1/10 06	1/10 06	900	1/7 07	Nordsinnen.
Midtsveen, Edvard . . . . .	14/8 70	1/6 08	1/6 08	900	1/6 08	Do.
Torsteinsen, Torstein . . . . .	14/8 81	20/10 09	20/10 09	900	20/10 09	Etna.
Skjærstein, Olaf . . . . .	27/12 85	15/12 07	15/12 07	900	15/12 07	Tonsaasen.
Kløpbakken, Martin . . . . .	2/3 71	1/8 07	1/8 07	900	1/8 07	Do.
Johansen, Martinus <sup>1)</sup> . . . . .	22/7 75	10/10 05	10/10 05	900	1/7 07	Bjergo.
Halvorsen, Haldor . . . . .	25/12 72	28/8 06	28/8 06	900	1/7 07	Aurdal.
Kolstad, Knut . . . . .	28/10 69	6/7 04	1/3 04	900	1/7 07	Leira.
<i>Tunnelvogter.</i>						
Leira, Tidemann . . . . .	3/3 43	12/12 05	12/12 05	240	12/12 05	Do.

1) Tillike stationsekspeditor med kr. 180 samt frit hus, lys og brænde i tillæg.

# Grimstad—Frolandbanen.

Adresse: **Grimstad.**

Linjen Grimstad—Rise med sidelinjer til Rorevand og Mæsel.  
(23.6 km., aapnet 14/9 1907).

## Direktion.

Nielsen, H., byfoged, formand, adr. Grimstad.  
Einersen, B. konsul, viceformand, » Do.  
Tønnevold, O. T., skibsreder » Do.  
Løddesøl, M., gaardbruker, adr. Løddesøl, Øiestad.

<i>Driftsbestyrer.</i>	Født	Ansatt	Nub. still.	Løn kr.	Fra	Adresse.
Berg, Sigurd . . . . .	17/7 76	28/6 07	28/6 07	2200 <sup>1)</sup>	20/7 07	Grimstad.

### *Kasserer og fuldmægtig.*

Do.

### *Stationssekspeditører og baneformænd.*

Uldal, B. . . . .	14/5 53	6/7 07	1/8 07	660	1/10 08	Lien.
Brinch, Chr. . . . .	20/1 59	6/7 07	1/8 07	770 <sup>2)</sup>	1/6 08	Grimstad.
Johnsen, G. . . . .	29/4 69	3/7 07	1/8 07	775	1/7 09	Gjærbrønden.
Engseth, L. . . . .	11/4 76	6/7 07	1/8 07	660	1/12 08	Rykene.
Jørgensen, O. . . . .	30/11 79	6/7 07	1/8 07	660	1/10 08	Spedalen.
Johannesen, J. . . . .	2/4 65	15/1 09	15/1 09	660	1/8 09	Løddesøl.

### *Konduktør.*

Holmviik, O. . . . .	3/8 83	6/7 07	1/9 09	1000	1/9 09	Grimstad.
----------------------	--------	--------	--------	------	--------	-----------

### *Lokomotivfører.*

Thingstad, K. . . . .	13/5 74	28/6 07	23/6 07	1200	1/6 08	Do.
-----------------------	---------	---------	---------	------	--------	-----

### *Fyrbøter.*

Fosseli, O. A. . . . .	13/3 69	6/7 07	1/8 09	800	1/8 09	Do.
------------------------	---------	--------	--------	-----	--------	-----

### *Pudser.*

Do.

<sup>1)</sup> Hertil frit hus, lys og brænde.

<sup>2)</sup> Tillige materialforvalter.

## Tilsynskommissioner ved Statsbanerne.

### Smaalensbanen.

- Smaalene: Jahren, Gunder Anton, gaardbr. i Hobøl, f. 58, 07; formand.  
Suppl.: Jacobsen, Herman, gaardbruger, 07.  
Akershus: Opsand, O., kirkesanger i Ski.  
Suppl.: Skancke, Johan K., gaardbruger i Aas, 07.  
Kristiania: Bugge, F. M., advokat, 09; viceformand.  
Suppl.: Lorentzen, C. B., generalkonsul, 09.  
Fredrikshald, Sarpsborg, Fredrikstad, Moss: Tholander, J., kjøbmand i Sarpsborg, 09.  
Suppl.: Sveen, O., overretssakfører i Fredrikshald, 09.

### Kongsvingerbanen og Kongsvinger—Flisenbanen.

- Akershus: Kjuus, Sofus, gaardbruger i Aarnes, 09; formand.  
Suppl.: Aasgaard, A., gaardbruger i Sørum, 09.  
Hedemarken: Berg, S., gaardbruger i Hoff, Solør, 07.  
Suppl.: Bredesen Opseth, A., gaardbruger i Grue, 07.  
Haug, Gunnar, gaardbruger i Søndre Odalen, 09.  
Suppl.: Christiansen, C. A., overretssakfører, Kongsvinger, 09.  
Kristiania og Kongsvinger: Frisch, A., guldsmed, 07; viceformand.  
Suppl.: Aamodt, O. N. A., distriktslæge, 07.

### Kristiania—Gjøvikbanen med sidelinjer.

- Kristiania: Nilsen, Magnus, guldsmed, 07.  
Suppl.: Gjøsteen, instrumentmaker, 07.  
Kristians Amt: Rogneby, A., gaardbruger i Østre Toten, 07; formand.  
Suppl.: Blilie, M. L., gaardbruger i Vestre Toten, 07.  
Rossum, E., gaardbruger i Brandbu, 09.  
Suppl.: Dæhlen, L. N., gaardbruger, Brandbu, 09.  
Gjøvik: Disponent Østbye, A., 09; viceformand.  
Suppl.: Castberg, L., overretssakfører, 09.  
Hønefos: Wahlstrøm, A., ingeniør, 09.  
Suppl.: Munthe, Jens, overretssakfører, 09.

### Kristiania—Drammenbanen og Drammen—Randsfjordbanen.

- Buskerud: Hurum, H. O., gaardbruger i Hole, 07; viceformand.  
Suppl.: Grøndahl, J., ingeniør, Norderhov, 07.  
Plato, T. C. S., amtmand, 09.  
Suppl.: Rygh, M. O., n. Eker, 09.  
Kristiania: Skougaard, J. C., veidirektør, Kristiania.  
Suppl.: O. Berg, skolebestyrer, do.  
Drammen, Kongsberg og Hønefoss: Hansen, H., kjøbmand i Drammen, 09; form.  
Suppl.: Tobiesen, August, ingeniør, Kongsberg, 09.

### Drammen—Skienbanen.

- Jarlsberg og Larvik: Olsen-Nalum, F. A. M., bankbestyrer, 07.  
Suppl.: Enge, F., lensmand i Sandeherred, 07.  
Olsen, Chr., (7. juni med.) verkseier, Eidsfoss, 08.  
Suppl.: Bonden, Otto, Sande, 08.  
Bratsberg: Ullmann, V., amtmand, 05.  
Suppl.: Eriksen, Lars, bankbestyrer, Gjerpen, 08.



- Drammen, Holmestrand, Tønsberg, Sandefjord og Larvik: Larsen, Anders, grosserer i Tønsberg, f. 47, 07, formand.  
 Suppl.: Brecke, Anders, grosserer i Drammen, 07.  
 Skien, Porsgrund og Brevik: Christophersen, L., politimester, Skien, 09.  
 Suppl.: Wright, A. Petersen, vicekonsul, Porsgrund, 09.

### Banestrækningen Eidsvold—Hamar - Tønset.

- Hedemarken: Brevig, M., gaardbruger i Elverum, 07; viceformand.  
 Suppl.: Wefring, Carl Wilhelm, direktør, Ottestad f. 67, c. m. 92, 07.  
 Tøsti, A. J. S., gaardbruger i Romedal, 09.  
 Suppl.: Sagbakken, J., gaardbruger i Tolgen, 09.  
 Hamar: — — — — —  
 Suppl.: — — — — —

### Banestrækningen Hamar—Otta.

- Hedemarken: Krogvig, Axel, gaardbruger og redaktør, Ringsaker, 07; vicef.  
 Suppl.: Sandberg, Ole Rømer Aagaard. (R. Pr. r. Ø. O. 4. Kl.), kaptein, gaardbruger i Furnæs, f. 65, 07.  
 Lillehammer: Bergseng, Thor, kjøbmand, 05; formand.  
 Suppl.: Aubert, T. H., amtsingeniør, 09.  
 Kristians amt: Kolstad, Simen, gaardbruger, Ringebu, 09.  
 Suppl.: Teige, O. I., gaardbruger i Nordre Fron, 09.

### Banestrækningen Tønset—Trondhjem.

- Søndre-Trondhjem: Melhus, Nils Jensen, (krmed. 1) gaardbruger i Melhus, f. 39, 09; viceformand.  
 Suppl.: Bogen, Thomas, Singsaas, 09.  
 Kuraas, Iver, gaardbruger i Røros, 07.  
 Suppl.: Ormhaug, L. T., gaardbruger, furer, Røros, 07.  
 Trondhjem: Berg, A., bankchef, o.r.sagfører, 09; formand.  
 Suppl.: Bauck, H. I., kst. borgermester, 09.

### Merakerbanen og Hell—Sunnanbanen.

- Søndre Trondhjem: Fjermstad, P. A. O. gaardbruger i Strinden, 07.  
 Suppl.: Kindseth, Sivert, gaardbruger i Malvik, 07.  
 Nordre Trondhjem: Øverland, Bernhard (Krmed. 1, M. B. D. 2), brukseier i Nedre Stjørdalen, f. 45, 09; viceformand.  
 Suppl.: Bye, A. S., brukseier i Aasen, 09.  
 Holan, Ole, gaardbruger i Værdalen, 07.  
 Suppl.: Guldahl, H. B., overrettsakfører, 07.  
 Trondhjem: Thaulow, Chr., (R<sup>1</sup> St. O. O., krmed. 1., R. Pr. Kr. O. 2. kl.) kjøbmand, 09; formand.  
 Suppl.: Bratt, Johan I., agent, 09.  
 Levanger og Stenkjær: Norstrøm, C. I., kjøbmand, 07.  
 Suppl.: Bragstad, P. M., O.R.sakfører, Levanger, 07.

### Jæderbanen.

- Stavanger og Sandnes: Isachsen, I. S., konsularagent, 07; formand.  
 Suppl.: Anfindsen, Olaf, kjøbmand i Sandnes, 07.  
 Egersund: — — — — —  
 Suppl.: Larsen, G., skrædder, 09.

- Stavanger Amt: Gausland, I. I., lensmand, 07.  
 Suppl.: Wølstad, T. O., bankbestyrer, 07.  
 Flekkefjord: Hansen Sunde, S., bankchef, 09.  
 Suppl.: Axelsen, O. C., vicekonsul, 09.  
 Lister og Mandals amt: Tjersland, Andreas S.; gaardbruker i Nes, 09.  
 Suppl.: Ersdal, G. R. ordfører i Bakke, 09.

### Bergensbanen.

- Søndre Bergenhus: Konow, Wollert (K.<sup>1</sup> St. O. O.), brukseier i Fane, f. 45, 07;  
 formand.  
 Suppl.: Erichsen, Mathias (landbr.med. 2), gaardbruker i Os, 07.  
 Kindem, Lars Olsson, handelsmand, Voss, f. 56, 07.  
 Suppl.: Finne, N., handelsmand, Voss, 07.  
 Bergen: Kahrs, C. M., kjøbmand, (7. juni med., R.<sup>1</sup> St. O. O., K.<sup>2</sup> D. D. O.) 09;  
 viceformand.  
 Suppl.: Blydt, Jørgen, kjøbmand, f. 68, 09.  
 Buskerud: Bækkestad, E. Aal, 09.  
 Suppl.: Nordhagen, E. Nes, 09.

### Sætersdalsbanen.

- Kristiansand: Knudtzon, H. T., kst. borgermester, 09; formand.  
 Suppl.: — — — — —  
 Nedenes amt: Moseid, H., lensmand, 07.  
 Suppl.: Løeland, A., skolelærer i Iveland, 07.  
 Lister og Mandals amt: — — — — —  
 Suppl.: Vennesland. Olaf, ordf. i Vennesla. 09.

### Oftobanen.

- Narvik: Mosling, S., vicekonsul, kjøbmand, 06; viceformand.  
 Suppl.: Eilertsen, A. K., kjøbmand, 06.  
 Nordlands amt: Anderssen, J. J., sognepræst, 06; formand.  
 Suppl.: Normann, Berteus, gaardbruker og lærer, Ankenæs, 06.  
 Ellingsen, C. M., handelsmand, Kvitnes, Hadsel, 08.  
 Suppl.: Frederiksen, Chr., handelsmand, Melbu, Hadsel, 08.

# Fortegnelse

over

stationer og stoppesteder, hvor stationsmesteren eller ekspeditoren tillike er postaafter, med angivelse av hans aarlige løn som saadan.

## 1. distrikt.

	Kr.
Fetsund . . . . .	900*
Sorumsand . . . . .	400*
Blaker . . . . .	600
Haga . . . . .	550
Aarnes . . . . .	750
Sæterstøen . . . . .	600
Disenaen . . . . .	200
Skarnes . . . . .	1000
Sander . . . . .	720
Galterud . . . . .	350*
Granli . . . . .	200
Aabogen . . . . .	500
Eidskogen . . . . .	600
Skotterud . . . . .	700
Magnor . . . . .	800
Roverud . . . . .	600*
Nor . . . . .	500*
Grinder . . . . .	400*
Kirkenev . . . . .	900*
Navnæen . . . . .	500*
Arneberg . . . . .	720*
Flisen . . . . .	900*
Bækkelaget . . . . .	1000
Nordstrand . . . . .	700
Ljan . . . . .	900
Oppegaard . . . . .	400
Aas . . . . .	1000*
Vestby . . . . .	600
Saaner . . . . .	400
Dilling . . . . .	600
Rygge . . . . .	600
Raade . . . . .	750*
Onso . . . . .	500
Greaaker . . . . .	750*
Sandesund . . . . .	650
Tistedalen . . . . .	750
Aspedammen . . . . .	600
Præstebakke . . . . .	400
Kornsjø . . . . .	600
Kraakstad . . . . .	500
Tomter . . . . .	800*
Spydeberg . . . . .	800
Askim . . . . .	900**
Slitu . . . . .	600
Mysen . . . . .	1000
Eidsberg . . . . .	600
Heia . . . . .	200
Rakkestad . . . . .	900*
Gautestad . . . . .	400
Ise . . . . .	500
Skjoberg . . . . .	750
Berg . . . . .	400
Toien . . . . .	100
Grefsen . . . . .	250*
Kjelsaas . . . . .	400*
Nittedal . . . . .	400*
Hakedal . . . . .	500*
Grua . . . . .	500*
Hval . . . . .	240*
Lunner . . . . .	640*
Jaren . . . . .	700*
Bleiken . . . . .	300
Røikenvik . . . . .	700*
Eina . . . . .	600*
Reinsvold . . . . .	350*

	Kr.
Raufoss . . . . .	830*
Breiskallen . . . . .	450
Nygårder . . . . .	400
Bøverbru . . . . .	600
Lena . . . . .	900
Skreia . . . . .	700*

## 2. distrikt.

Skoien . . . . .	700
Bestum . . . . .	700
Lysaker . . . . .	1000
Siabæk . . . . .	600
Høvik . . . . .	800
Sjøpenden . . . . .	350
Hvalstad . . . . .	700
Asker . . . . .	800
Heggedal . . . . .	700
Røken . . . . .	800
Skoger . . . . .	500
Galleberg . . . . .	480
Sande . . . . .	750
Holm . . . . .	150
Nykirke . . . . .	500
Skoppum . . . . .	400
Adal . . . . .	250
Barkaaker . . . . .	450
Stokke . . . . .	900
Raastad . . . . .	300
Jaaberg . . . . .	200
Tjøding . . . . .	450
Kjøse . . . . .	250
Aaklungen . . . . .	200
Bjørkedalen . . . . .	150
Eidanger . . . . .	550
Nystrand . . . . .	300
Børre . . . . .	800
Burud . . . . .	200
Skotselven . . . . .	800
Aamot . . . . .	900
Gjeithus . . . . .	1000
Drolsum . . . . .	100
Nakkerud . . . . .	400
Skjerdalen . . . . .	600
Ask . . . . .	400
Hen . . . . .	800
Vestfossen . . . . .	800
Darbu . . . . .	500
Skollenberg . . . . .	750
Snarum . . . . .	500
Ranfoss . . . . .	60
Krøderen . . . . .	700

## 3. distrikt.

Minne . . . . .	720
Morskogen . . . . .	450
Espen . . . . .	300
Tangen . . . . .	600
Stange . . . . .	900
Ottesstad . . . . .	600
Brumunddalen . . . . .	850*
Jesnes . . . . .	350*
Veldre . . . . .	550*
Tande . . . . .	700*
Moelven . . . . .	800*
Ring . . . . .	450*
Brettum . . . . .	400*
Bergseng . . . . .	200*

	Kr.
Faaberg . . . . .	830*
Hunder . . . . .	400*
Øier . . . . .	600*
Tretten . . . . .	600*
Losna . . . . .	200*
Myre . . . . .	550*
Ringebu . . . . .	800*
Hundorp . . . . .	700*
Harpefoss . . . . .	500*
Vintra . . . . .	800*
Kvam . . . . .	600*
Sjøa . . . . .	500*
Otta . . . . .	700*
Hjellum . . . . .	450
Ilseeng . . . . .	450
Hørsand . . . . .	224
Aadalsbrug . . . . .	800
Grundset . . . . .	250
Øksna . . . . .	200
Aasta . . . . .	500
Stenviken . . . . .	400
Ophus . . . . .	400
Rasten . . . . .	500
Stal . . . . .	720
Koppang . . . . .	800
Atna . . . . .	350
Hanestad . . . . .	400
Barkald . . . . .	250
Lillelvedal . . . . .	900
Auma . . . . .	250

## 4. distrikt.

Telneset . . . . .	150
Nypladsen . . . . .	150
Jensvold . . . . .	400
Eidet . . . . .	500
Holtaalen . . . . .	400
Langletet . . . . .	150
Reitstøen . . . . .	150
Singsaas . . . . .	200
Bjorgen . . . . .	200
Kotseien . . . . .	250
Lundemo . . . . .	400
Ler . . . . .	400
Melhus . . . . .	500
Nypan . . . . .	100
Heimdal . . . . .	450
Selsbak . . . . .	100
Leangen . . . . .	350
Charlottenlund . . . . .	60
Malvik . . . . .	350
Hommelvik . . . . .	600*
Hegre . . . . .	600
Floren . . . . .	200
Gudaalen . . . . .	250
Meraker . . . . .	500
Skatval . . . . .	240*
Langstein . . . . .	150
Aasen . . . . .	500*
Ronglan . . . . .	250*
Rinnan . . . . .	450*
Salberg . . . . .	250*
Sparbu . . . . .	500*
Vist . . . . .	100*
Byafossen . . . . .	400*
Sunann . . . . .	300*

## 5. distrikt.

	Kr.
Hinna . . . . .	150
Holland . . . . .	200
Klep . . . . .	400
Time . . . . .	800
Nærbo . . . . .	700
Varhoug . . . . .	400
Vigrestad . . . . .	300
Bru (Jæderen) . . . . .	150
Ogne . . . . .	300
Helvig . . . . .	120
Klungland . . . . .	200*
Helleland . . . . .	250*
Ueland . . . . .	150*
Heskestad . . . . .	230*

## 6. distrikt.

Soleimsviken . . . . .	800
Minde . . . . .	300
Fjosanger . . . . .	700*
Hop . . . . .	750*
Nestun . . . . .	750*
Haukeland . . . . .	300
Arne . . . . .	350
Garnes . . . . .	150
Trengereid . . . . .	300
Vaksdal . . . . .	500*
Stanghelle . . . . .	100
Dale . . . . .	850
Bulken . . . . .	350
Ygre . . . . .	300
Reime . . . . .	150
Myrdal . . . . .	640*
Hallingskeid . . . . .	140*
Finse . . . . .	280*
Haugastel . . . . .	140*
Gjeilo . . . . .	400*
Terpe . . . . .	300*
Vorme . . . . .	200*

## 7. distrikt.

Vennesla . . . . .	600*
Grovene . . . . .	250*
Røiknes . . . . .	100
Iveland . . . . .	250*
Hægeland . . . . .	350*
Moisund . . . . .	400*
Byglandsfjord . . . . .	500*

## 8. distrikt.

Hundalen . . . . .	150
--------------------	-----

## Norsk Hoved-Jernbane.

Bryn . . . . .	450*
Alnabru . . . . .	260
Grorud . . . . .	650
Lørenskog . . . . .	300
Srommen . . . . .	750
Leirsund . . . . .	340
Fruer . . . . .	700
Haugersæter . . . . .	250
Dal . . . . .	720
Bøn . . . . .	850
Blakstad . . . . .	140*
Froland . . . . .	300*
Rise . . . . .	200*
Rykene . . . . .	300

\* Fragaar kr. 40.00 til jernbanen som godtgjørelse for lokale.

\*\* Kr. 40.00 til fradrag ved eventuel ansættelse av ny postaafter eller ved lønsforhøielse.



# Opgave

over

stationsmesternes avgift pr. aar pr. 1. januar 1910 for  
restaurationshold paa stationerne.

1. distrikt.		Horten . . . . . Kr. 30,00	Ranheim . . . . . Kr. 10,00
Nordstrand . . . Kr. 10,00		Tønsberg . . . . . » 50,00	Hell . . . . . » 50,00
Ski . . . . . » 200,00		Sandefjord . . . » 100,00	Gudaaen . . . . . » 20,00
Rygge . . . . . » 10,00		Larvik . . . . . » 100,00	Meraker . . . . . » 30,00
Sarpsborg . . . . » 25,00		Brevik . . . . . » 100,00	Levanger . . . . . » 50,00
Raade . . . . . » 10,00		Mjøndalen . . . . » 10,00	Stenkjær . . . . . » 10,00
Berg . . . . . » 10,00		Vikesund . . . . . » 30,00	
Fredrikshald . . » 200,00		Hønefoss . . . . . » 30,00	5. distrikt.
Aspedammen . . » 10,00		Porsgrund . . . . . » 30,00	Egersund . . . . . » 30,00
Kornsjø . . . . . » 10,00			
Serumsand . . . . » 25,00			6. distrikt.
Aarnes . . . . . » 400,00		3. distrikt.	Garnes . . . . . Kr. 5,00
Flisen . . . . . » 25,00		Tretten . . . . . Kr. 30,00	Dale . . . . . » 8,00
Kjelsaas . . . . . » 15,00		Ringeby . . . . . » 150,00	Vaksdal . . . . . » 25,00
Hakedal . . . . . » 10,00		Otta . . . . . » 25,00	Voss . . . . . » 25,00
Jaren . . . . . » 200,00		Elverum . . . . . » 100,00	Myrdal . . . . . » 50,00
Eina . . . . . » 200,00		Koppang . . . . . » 150,00	Finse . . . . . » 50,00
Reinsvold . . . . » 20,00		Tønset . . . . . » 50,00	Gjeilo . . . . . » 15,00
			Aal . . . . . » 50,00
			Gol . . . . . » 25,00
			Nesbyen . . . . . » 50,00
2. distrikt.		4. distrikt.	
Hvalstad . . . . . Kr. 10,00		Roros . . . . . Kr. 10,00	7. distrikt.
Asker . . . . . » 30,00		Reitan . . . . . » 10,00	Mosby . . . . . Kr. 10,00
Heggedal . . . . . » 10,00		Eidet . . . . . » 10,00	Vennesla . . . . . » 15,00
Røken . . . . . » 10,00		Singsaas . . . . . » 100,00	Grovene . . . . . » 10,00
Lier . . . . . » 30,00		Støren . . . . . » 150,00	Hægeland . . . . . » 10,00
Holmestrand . . . » 50,00		Melhus . . . . . » 10,00	Byglandsfjord . . » 25,00
Skoppum . . . . . » 100,00		Heimdalen . . . . » 30,00	
		Trondhjem . . . . » 200,00	

## Ofngbær tilg.

Deildarstýpi	100.000	100.000	100.000
Væðingarmál	100.000	100.000	100.000
Töskulög	100.000	100.000	100.000
Rekningar	100.000	100.000	100.000
Stofnmenningar og B.	100.000	100.000	100.000
Útvald mál	100.000	100.000	100.000
Máttulög	100.000	100.000	100.000
Íslenska	100.000	100.000	100.000
Íslenska	100.000	100.000	100.000
Væðingarmál	100.000	100.000	100.000
Rússneski	100.000	100.000	100.000
Kontor	100.000	100.000	100.000
Óskráð mál	100.000	100.000	100.000
Útvald mál	100.000	100.000	100.000

## Merkittilag

af deildarstýpi og málum.

### Vad Bergsbrunnar, vaxandi hluti del.

Almannavæðingarmál	100.000	100.000	100.000
Rekningar	100.000	100.000	100.000

### Vad Bergsbrunnar, vaxandi hluti del.

Almannavæðingarmál	100.000	100.000	100.000
Rekningar	100.000	100.000	100.000

### Vad Almennu Væðingarmála.

Almannavæðingarmál	100.000	100.000	100.000
Rekningar	100.000	100.000	100.000

**Ved Flisen—Elverumbanen.**

Avdelingsingeniør av II klasse . . . . .	kr. 2.50 pr. dag.
Ingeniørassistent . . . . .	> 2.00 > —

**Ved Dovrebanens nordre del.**

Avdelingsingeniør . . . . .	kr. 3.00 pr. dag.
Ingeniørassistent . . . . .	> 2.00 > —

**Ved Raumabanen.**

Avdelingsingeniør . . . . .	kr. 3.00 pr. dag.
Ingeniørassistent . . . . .	> 2.00 > —

**Ved Otta—Domaasbanen.**

Avdelingsingeniør . . . . .	kr. 2.80 pr. dag.
Ingeniørassistent . . . . .	> 2.00 > —

---



---

## Høifjeldstillæg.

For ophold paa høifjeldsstrækningen paa Bergensbanen (o: fra gaarden Vold i Rundalen til gaarden Jeilo i Hallingdal) er fastsat følgende høifjeldstillæg.

Avdelingsingeniør . . . . .	kr. 3.00 pr. døgn.
Ingeniørassistent . . . . .	} > 2.00 - —
Distriktsmaterialforvalter . . . . .	
Distriktskasserer . . . . .	} > 1.00 - —
Ingeniøraspirant . . . . .	
Fuldmægtig . . . . .	
Kontorist . . . . .	
Opsynsmand . . . . .	

Tillægget beregnes som for byophold bestemt.

---



---



# Jernbanestationenes beliggenhet.

## Amtenes navn er forkortet saaledes:

A. = Akershus.	J. o. L. = Jarlsberg og Larvik.	Sta. = Stavanger.
S. B. = Søndre Bergenhus.	K = Kristians.	N. T. = Nordre Trondhjem.
Br. = Bratsberg.	L. o. M. = Lister og Mandal.	No. = Nordland.
Bu. = Buskerud.	Ne. = Nedenæs.	T. = Tromsø.
H. = Hedemarken.	Sm. = Smaalenene.	S. T. = Søndre Trondhjem

	Herred	Amt		Herred	Amt
Aabogen	Eidskogen	H.	Brandbu	Brandbu	K.
Aadalsbrug	Løiten	H.	Breiskallen	V. Toten	K.
Aaker	Vang	H.	<i>Brevik</i>		Br.
Aaklungen	Eidanger	Br.	Bromma	Nes	Bu.
Aal	Aal	Bu.	Bru	Ogne	Sta.
Aamot	Modum	Bu.	Brumunddalen	Ringsaker	H.
Aaneby	Nittedalen	A.	Bryn	Aker	A.
Aarnes	Nes	A.	Brække	Hoff	J. o. L.
Aas	Aas	A.	Brøttum	Ringsaker	H.
Aasen	Aasen	N. T.	Bulken	Voss	S. B.
Aasta	Aamot	H.	Burud	Øvre Eker	Bu.
Adal	Borre	J. o. L.	Byafossen	Egge	N. T.
Alnabru	Aker	A.	Byglandsfjord	Bygländ	Ne.
<i>Arendal</i>		Ne.	Bækkelaget	Aker	A.
Arne	Haus	S. B.	Bøle	Gjerpén	Br.
Arneberg	Hof	H.	Bøn	Eidsvold	A.
Ask	Norderhov	Bu.	Bøverbru	V. Toten.	K.
Asker	Asker	A.			
Askim	Askim	Sm.	Charlottenlund	Trondhjem	S. T.
Aspedammen	Id	Sm.			
Atna	Storelvedalen	H.	Dal	Eidsvold	A.
Auma	Tønset	H.	Dale	Brvik	S. B.
Aurdal	N. Aurdal	K.	Darbu	Øre Eker	Bu.
Austvoll			Dilling	Rygge	Sm.
			Disenaen	S. Odalen	H.
Bagstvold	Vaale	J. o. L.	Dokka	Nordre Land	K.
Barkaaker	Sem	J. o. L.	<i>Drammen</i>		Bu.
Barkald	Lille Elvedalen	H.	Drolsum	Modum	Bu.
Barkost	Botne	J. o. L.	Dybvik	Ankenes	No.
Bellingmoen	Lille Elvedalen	H.	Døle	Skjeberg	Sm.
Berg	Berg	Sm.			
<i>Bergen</i>		S. B.	<i>Egersund</i>		Sta.
Bergseng	Ringsaker	H.	Egge	Lier	Bu.
Bestum	Aker	A.	Eidanger	Eidanger	Br.
Bilild	Ø. Toten	K.	Eidet	Aalen	S. T.
Birkeland	Birkenes	Ne.	Eidsberg	Eidsberg	Sm.
Bjæraaneset	Storelvedalen	H.	Eidsfos	Hoff	J. o. L.
Bjorgen	Singsaas	S. T.	Eidskogen	Eidskogen	H.
Bjergesæter	Lunner	K.	Eidsvold	Eidsvold	A.
Bjorgo	N. Aurdal	K.	Eigeland	Vestre Moland	Ne.
Bjorkedalen	Eidanger	Br.	Eina	V. Toten	K.
Bjørkelangen	Holand	A.	Ekenes	Brunlanæs	J. o. L.
Bjørnerud	Søndre Land	K.	Elverum	Elverum	H.
Blaker	Urskog	A.	Espeland	Haus	S. B.
Blakstad	Froland	Ne.	Espen	Stange	H.
Bleiken	Brandbu	K.	Etna	Søndre Aurdal	K.
Bolken	Voss	S. B.	Evanger	Evanger	S. B.
Bolstad	Evanger	S. B.	Evje	Evje	Ne.
Borgestad	Gjerpén	Br.			
Borre	Borre	J. o. L.	Faaberg	Faaberg	K.
Braastad	Øiestad	Ne.	Fagerlid	Maalselven	T.
Bragerøen	Drammen	Bu.			

	Herred	Amt		Herred	Amt
Fageraes	N. Aurdal	K.	Haukeland	Haus	S. B.
Fald	Søndre Land	K.	Hegre	Hegre	N. T.
Fane	Fane	S. B.	Heggedal	Asker	A.
Fetsund	Fet	A.	Heia	Eidsberg	Sm.
Finse	Utlvik	S. B.	Heimdal	Leinstrand	S. T.
Finstad	Urskog	A.	Heistad	Eidanger	Br.
Fjære	Fjære	Ne.	Heldal	Fane	S. B.
Fjøsanger	Fane	S. B.	Hell	Laanke	N. T.
Flaa	Flaa	Bu.	Hellarmo	Fauske	L. o. M.
Flaksvand	Birkenes	Ne.	Helleland	Helleland	Sta.
<i>Flekkefjord</i>		L. o. M.	Helvig	Egersund	Sta.
Flesager	Øvre Eker	Bu.	Hemnes	Høland	A.
Flikeid	Nes	L. o. M.	Hen	Aandalen	Bu.
Flisen	Aasnes	H.	Heskestad	H. skestad	Sta.
Fløren	Hegre	N. T.	Hillestad	Botne	J. o. L.
Fluberg	S. Land	K.	Hillestad stp.sted	Botne	J. o. L.
Forus	Hetland	Sta.	Hillevaag	Hetland	Sta.
Fossan	Vaale	J. o. L.	Hinna	Hetland	Sta.
Fosser	Høland	A.	Hjellebøl	Høland	A.
Fossum	Eqge	N. T.	Hjellum	Vang	H.
<i>Fredrikshald</i>		Sm.	Hoff	Hoff	J. o. L.
<i>Fredrikstad</i>		Sm.	Hognestad	Time	Sta.
Freste	Ramnes	J. o. L.	Hol	Hol	Bu.
Frogner	Sorim	A.	Holm	Sande	J. o. L.
Froland	Froland	Ne.	<i>Holmestrand</i>		J. o. L.
			Holtaalen	Holtaalen	S. T.
Gaaseflaa	Hægeland	L. o. M.	Hommelvik.	Malvik	S. T.
Galleberg	Sande	J. o. L.	Hop	Fane	S. B.
Galterud	S. Odalen	H.	Hornaaseng	Høland	A.
Garnes	Haus	S. B.	Hornesund	Hornnes	Ne.
Gausel	Hetland	Sta.	Hornnes	Hornnes	Ne.
Gautestad	Rakkestad	Sm.	<i>Horten</i>		J. o. L.
Gjeilo	Hol	Bu.	Hougsund	Øvre Eker	Bu.
Gjeithus	Modum	Bu.	Hov	Søndre Land	K.
Gjæbrønden	Landvig	Ne.	Hovind	Horg	S. T.
<i>Gjovik</i>		K.	Hundalen	Ankenes	Ne.
Gol	Gol	Bu.	Hunder	Øier	K.
Gran	Gran	K.	Hundorp	Søndre Fron	K.
Granli	Vinger	H.	Hval	Norderhaug	Bu.
Greaaker	Tune	Sm.	Hvalstad	Asker	A.
Grefsen	Aker	A.	Hægeland	Hægeland	L. o. M.
<i>Grimstad</i>		Ne.	Hære	Modum	Bu.
Grinder	Grue	H.	Høiland	Høiland	Sta.
Grindvoll	Lunner	K.	<i>Hønefoss</i>		Bu.
Grorud	Aker	A.	Hørsand	Loiten	H.
Grove	Voss	S. B.	Høvik	Bærum	A.
Grovene	Vennesla	L. o. M.			
Grua	Lunner	K.	Ilseug	Vang	H.
Grundset	Elverum	H.	Ise	Skjæberg	Sm.
Grotting	Tjølling	J. o. L.	Island	Botne	J. o. L.
Gubberud	Stange	H.	Iveland	Hægeland	L. o. M.
Gudaaen	Meraker	N. T.			
Guldhaug	Botne	J. o. L.	Jaaberg	Sandherred	J. o. L.
Gulskogen	Skoger	J. o. L.	Jaren	Brandbu	K.
Gulsvik	Flaa	Bu.	Jensvold	Roros	S. T.
Gundeso	Skoger	J. o. L.	Jesnes	Furnes	H.
			Jesseim	Ullensaker	A.
			Jevnaker	Jevnaker	K.
Haagaard.	Vestre Toten	K.			
Haga	Nes	A.			
Hakedal	Nittedal	A.	Kalandseid	Fane	S. B.
Hallingskeid	Utlvik	S. B.	Kambo	Moss Landsogn	Sm.
<i>Hamar</i>		H.	Killingmo	Urskog	A.
Hamre	Fane	S. B.	Kirkenær	Grue	H.
Hanestad	Ø. Rendalen	H.	Kismul	Fane	S. B.
Harestuen	Lunner	K.	Kjelsaas	Aker	A.
Harpefoss	Søndre Fron	K.	Kjose	Brunlanæs	J. o. L.
Haslestad	Hoff	J. o. L.	Klep	Helleland	Sta.
Hauersæter	Ullensaker	A.	Kleppan	Hoff	J. o. L.
Haugastøl	Hol	Bu.	Klop	Ramnes	J. o. L.

	Herred	Amt		Herred	Amt
Kløften	Ullensaker	A.	Mjøndalen	N. Eker	Bu.
Kløve	Voss	S. B.	Moelven	Ringsaker	H.
Klungland	Helleland	Sta.	Moi	Lund	Sta.
Kolbu	Vestre Toten	K.	Moisund	Hornnes	Ne.
Komnes	Høland	A.	Mork	Urskog	A.
<i>Kongsberg</i>		Bu.	Morskogen	Eidsvold	A.
<i>Kongsvinger</i>		H.	Mosby	Oddernes	L.o.M.
Koppang	Storelvedalen	H.	<i>Moss</i>		Sm.
Kopperaaen	Meraker	N. T.	Muggerud	Lier	Bu.
Kornsjo	Id	Sm	Myrdal	Aurdal	N. B.
Kotsoien	Singaas	S. T.	Myre	Ringeby	K.
Kraakstad	Kraakstad	A.	Mysen	Eidsberg	Sm.
Kraby	Østre Toten	K.	Møglestu	Vestre Moland	Ne.
Krekling	Østre Eker	Bu.			
<i>Kristiania V.</i>			Nakkerud	Hole	Bu.
<i>Kristiania Ø.</i>			<i>Narvik</i>		No.
<i>Kristiansand.</i>		L.o.M.	Navnaen	Grue	H.
Krøderen	Krødsherred	Bu.	Nesbyen	Nes	Bu.
Kullebunden	Nesodden	A.	Nestun	Fane	S. B.
Kutjern	Brandbu	K.	Nittedal	Nittedalen	A.
Kuven	Os	S. B.	Nor	Brandval	H.
Kvaal	Melhus	S. T.	Nordsinnen	N. Land	K.
Kvam	V. Fron	K.	Nordstrand	Aker	A.
Kvarstein	Nennesla	L.o.M.	Nygard	Vardal	K.
Kvernvolden	Oddernes	L.o.M.	Nykirke	Borre	J.o.L.
Kvevli	Urskog	A.	Nypan	Melhus	S. T.
			Nypladsen	Røros	S. T.
Lademoen	Trondhjem By		Nystrand	Eidanger	Br.
Landfald	Lier	Bu.	Nærbo	Nærbo	Sta.
Langstein	N. Stjørdal	N. T.			
Langletet	Holtaalen	S. T.	Odnes	S. Land	K.
<i>Larvik</i>		J.o.L.	Ogne	Ogne	Sta.
Leangen	Strinden	S. T.	Onsø	Onsø	Sm.
Leira	Nordre Aurdal	K.	Ophus	Storelvedalen	H.
Lairsund	Skedsmo	A.	Oppegaard	Nesodden	A.
Lena	Ø. Toten	K.	Os	Os	S. B.
Ler	Flaa	S. T.	Os	Tolgen	H.
<i>Levanger</i>		N. T.	Osebakken	Porsgrund By	Br.
Lien	Fjære	Ne.	Otta	Vaage	K.
Lier	Lier	Bu.	Ottestad	Stange	H.
Lierfoss	Urskog	A.	Ouli	Sem	J.o.L.
Lilleelvedal	Lille Elvedalen	H.			
<i>Lillehammer</i>		K.	<i>Porsgrund</i>		Br.
<i>Lillesand</i>		Ne.	Præstebakke	Id	Sm.
Lillestrøm	Skedsmo	A.			
Lindtvedt	Froland	Ne.	Raadal	Fane	S. B.
Lisleby	Glemminge	Sm.	Raade	Raade	Sm.
Ljan	Aker	A.	Raastad	Sandeherred	J.o.L.
Loge	Nes	L.o.M.	Ramberg	Botne	J.o.L.
Losna	Ringeby	K.	Ramfoss	Modum	Bu.
Lundemo	Horg	S. T.	Ramnes	Ramnes	J.o.L.
Lunner	Lunner	K.	Randsfjord	Jevnaker	K.
Lura		Sta.	Ranheim	Strinden	S. T.
Lysaker	Bærum	A.	Rakkestad	Rakkestad	Sm.
Løddesøl	Øiestad	Ne.	Rasten	Storelvedalen	H.
Løiten	Løiten	H.	Raufoss	V. Toten	K.
Løken	Høland	A.	Reime	Voss	S. B.
Lørenskog	Skedsmo	A.	Reinsvold	V. Toten	K.
			Reitan	Aalen	S. T.
Magnor	Eidskogen	H.	Reitstoen	Singsaas	S. T.
Malvik	Malvik	S. T.	Rena	Aamot	H.
Marioer	Hetland	Sta.	Ring	Ringsaker	H.
Melhus	Melhus	S. T.	Ringeby	Ringeby	K.
Meraker	Meraker	N. T.	Rinnan	Levanger	N. T.
Midtskogen	Elverum	H.	Rise	Øiestad	Ne.
Midtsand	Malvik	S. T.	Roa	Lunner	K.
Minde	Fane	S. B.	Rognes	Støren	S. T.
Minne	Eidsvold	A.	Ronglan	Skogn	N. T.
Mjøllfjell	Voss	S. B.	Roverud	Brandval	H.



	Herred	Amt		Herred	Amt
Rygge	Rygge	Sm.	<i>Stenkjær</i>		N. T.
Rykene	Øiestad	Ne	Stensrud	Stange	H.
Rævetal	Vaale	J. o. L.	Stenviken	Storvelvedalen	H.
Roikenvik	Brandbu	K.	Sjørdalen	Sjørdalen	N. T.
Roiknes	Øvrebo	L. o. M.	Stokke	Stokke	J. o. L.
Røken	Røken	Bu.	Storemyr	Vestre Moland	Ne.
<i>Roros</i>		S. T.	Strømmen	Skedsmo	A.
Saaner	Vestby	A.	Strømsnes	Ankenes	No.
Salberg	Inderøen	N. T.	Støren	Støren	S. T.
Sande	Sande	J. o. L.	Sundbyfos	Hoff	J. o. L.
<i>Sandefjord</i>		J. o. L.	Sunnan	Elge	N. T.
Sander	S. Odalen	H.	Svangstrand	Lier	Bu.
Sandermosen	Aker	A.	Svinevold	Vaale	J. o. L.
Sandesund	Tune	Sm.	Sylling	Lier	Bu.
<i>Sandnes</i>		Sta.	Syrteit	Evje	Ne.
Sandviken	Bærum	A.	Sysle	Modum	Bu.
<i>Sarpsborg</i>		Sm.	Sieterstoen	Nes	A.
Selsbak	Strinden	S. T.	Søberg	Melhus	S. T.
Sem	Sem	J. o. L.	Softeland	Os	S. B.
Sildvik	Ankenes	No.	Sorumsanden	Sorum	A.
Singsaas	Singsaas	S. T.	Tande	Ringsaker	H.
Sirevaag (lille)	Egersunds Lands.	Sta.	Tangen	Stange	H.
Sirevaag (store)	Ogne	Sta.	Telneset	Tønset	H.
Sirnes	Bakke	L. o. M.	Time	Time	Sta.
Sjaastad	Lier	Bu.	Tistedalen	Id	Sm.
Sjøa	Vaage	K.	Tjølling	Tjølling	J. o. L.
Skandsen	Trondhjems By	S. T.	Tolgen	Tolgen	H.
Skatval	Skatval	N. T.	Tomter	Hobøl	Sm.
Skarnes	S. Odalen	H.	Tonsaasen	S. Aurdal	K.
Skarpsno	Vestre Aker	A.	Torpe	Aal	Bu.
Ski	Kraakstad	A.	Trengereid	Haus	S. B.
<i>Skien</i>		Br.	Tretten	Øier	K.
Skjeberg	Skjeberg	Sm.	Trevand	S. Land	K.
Skjegggerud	Lier	Bu.	<i>Trondhjem</i>		S. T.
Skjelsvik	Eidanger	Br.	Tveide	Birkenes	Ne.
Skjærdalen	Hole	Bu.	Tyvold	Røros Landsogn	S. T.
Skjold	Fane	S. B.	Toien	Aker	A.
Skjenstu	Fauske	No.	Tonsberg		J. o. L.
Skodbo	Kraakstad	A.	Tønset	Tønset	H.
Skoger	Skoger	J. o. L.	Ueland	Heskestad	Sta.
Skogn	Skogn	N. T.	Ula	Modum	Bu.
Skollenborg	Saandsvær	Bu.	Ulven	Os	S. B.
Skoppum	Borre	J. o. L.	Urskog	Urskog	A.
Skotselven	Øvre Eker	Bu.	Usby	Hoff	J. o. L.
Skotterud	Eidskogen	H.	Utengen	Lier	Bu.
Skreia	O. Toten	K.	Vaksdal	Bruvik	S. B.
Skrukli	Søndre Land	K.	Varhoug	Varhoug	Sta.
Skoien	Vestre Aker	A.	Vatnemo	Ogne	Sta.
Skulerud	Høland	A.	Veldre	Ringsaker	H.
Stettebø	Egersunds Lands.	Sta.	Veme	Norderhov	Bu.
Situ	Eidsberg	Sm.	Vennesla	Vennesla	L. o. M.
Sjora	Høland	A.	Vestby	Vestby	A.
Slæpenden	Asker	A.	Vestfossen	Øvre Eker	Bu.
Snarum	Modum	Bu.	Vigrestad	Varhoug	Sta.
Sokna	Norderhov	Bu.	Vikesund	Modum	Bu.
Solheimsviken	Aarstad	S. B.	Vikhammer	Malvik	S. T.
Sona	Hegre	N. T.	Vinstra	N. Fron	K.
Sparbu.	Sparbu	N. T.	Vist	Sparbu	N. T.
Spedalen	Fjære	Ne.	Vittingfos	Tuft	Bu.
Spikkestad	Røken	Bu.	Voss	Voss	S. B.
Spydeberg	Spydeberg	Sm.	Værdalen	Værdalen	N. T.
Stabæk	Bærum	A.	Ygre		
Stai	Storvelvedalen	H.			
Stange	Stange	H.			
Stanghelle	Bruvik	S. B.			
<i>Stavanger</i>		Sta.			
Stenberg	Nedre Eker	Bu.	Øier	Øier	K.
Stend	Fane	S. B.	Øksna	Elverum	H.
Stene	Lillesands By	Ne.	Ørjenviken	Krodsherred	Bu.
			Østby	Hoff	J. o. L.

# Statuter for de Norske Statsbaners Pensionskasse.

(Stortingsbeslutning av 19. juni og kgl. resolution av 7. juli 1890.)

§ 1. Fra 1. juli 1884 at regne oprettes ved de norske statsbaner en fælles pensionskasse, hvortil samtlige de ved statsbanerne tidligere dannede særskilte pensionskassers medlemmer overgaar, og hvis grundkapital dannes av disse pensionskassers til nævnte tid opsamlede fonds med saadant tillæg dertil som budgetmæssig bestemmes.

§ 2. Forpligtet til at indtræ som medlemmer av denne »de Norske Statsbaners Pensionskasse« samt berettiget til at erholde pension av samme — alt efter de i nærværende statuter angivne regler — er samtlige de ved Statsbanerne (heri iberegnet de sammes styrelse underlagte dampskiber eller andre kommunikationsmidler) fast ansatte funktionærer.

Som medlemmer blir ikke at opta de av kongen konstituerte direktører i styrelsen, medmindre de ved sin ansættelse allerede maatte være medlemmer av pensionskassen, samt efter nærmere bestemmelse av Statsbanernes styrelse heller ikke de funktionærer hvis løn av jernbanerne ikke utgjør deres væsentligste indtægt.

§ 3. For ethvert av medlemmerne indeholdes hver gang de oppebærer lønning et indskud til pensionskassen, svarende til  $1\frac{1}{4}$  pct. av de ordinære lønningsbeløb. Hertil tilskyter jernbanerne det fornødne for at sætte kassen istand til at utrede de i § 9 nævnte pensioner. Tilskuddet fastsættes i procent av lønningerne og, indtil Stortinget anderledes bestemmer, til  $3\frac{3}{4}$  pct.

§ 4. Til lønning henregnes, ved beregning saavel av indskud som pension, tilstaat fri bolig, brænde og lys hvis samlede værdi, hvor ikke anderledes av Statsbanernes styrelse maatte bli bestemt, beregnes til 20 pct. av den for vedkommende funktionær til enhver tid fastsatte kontante avlønning.

Naar akkordarbeide tildeles noget medlem istedenfor fast maanedsløn eller dagløn, tas ikke hensyn hertil, men i dets sted kun til den faste løn som ellers vilde været oppebaaret. Forsaavidt et medlem oppebærer kilometerpenger og deslige, blir indskud og pension at beregne av den faste maanedsløn med saadant tillæg som for hver betjentklasse, eller for grupper inden disse av Statsbanernes styrelse med approbation av vedkommende regjeringsdepartement bestemmes.

§ 5. Pensionsberettiget blir ved det fyldte 65de aar enhver indskyder som efter mindst at ha været medlem av pensionskassen i fulde 5 aar erholder avsked fra Statsbanernes tjeneste. Likesaa tilkommer en indskyter selv om han ikke har naadd denne alder, pension naar han efter mindst 5 fulde tjenestear av vedkommende foresatte i hvis haand hans avskedigelse er lagt, erklæres udygtig paa grund av alder, sygelighet eller legemlig beskadigelse ikke blot til den tjenestestilling han indehar, men ogsaa til enhver anden til hans kundskaper og færdigheter svarende post ved jernbanen. Kan en saadan ny stilling anvises ham, er han, om han vil bibeholde sin pensionsret, forpligtet til — straks eller senere — deri at motta ansættelse selv om posten maatte bli ringere avlønnet end den han senest indehadde; dog maa i saa fald avlønningen ikke være mindre end  $\frac{2}{3}$  av hans seneste avlønning og

heller ikke mindre end  $\frac{3}{2}$  gange den pension som han i tilfælde av avsked vilde være berettiget til at oppebære.

§ 6. Frivillig uttrædelse av Statsbanernes tjeneste og avskedigelse paa grund av tjenesteforseelse eller overgaaet domfældelse medfører tap av pensionsret, medens det av funktionæren erlagte indskud (uten renter) tilbagebetales ham. Opsiges nogen av andre grunde fra Statsbanernes tjeneste uten nogen foranledning fra egen side, tilbagebetales ham av pensionskassen det av ham ydede bidrag med simple renter efter 4 pct. rentefot, hvorefter hans pensionsret bortfalder.

Naar den frivillige uttrædelse sker av en funktionær for at overgaa til den Norske Hovedjernbane, i hvis tjeneste han umiddelbart derefter ansættes, skal et beløp av størrelse indtil det av ham til pensionskassen ydede bidrag med 4 pct. aarlig rente utbetales til nævnte jernbanes pensionskasse, hvori han indtrær. For en funktionær der omvendt fra Hovedjernbanen umiddelbart overgaa til tjeneste ved Statsbanerne og for hvem der ved indtrædelsen i disses pensionskasse erlægges et indskud, svarende til  $\frac{1}{4}$  pct. av hans tidligere avlønning for hans tjenestetid som jernbanefunktionær, med 4 pct. aarlig rente, blir i sin tid det hele erhvervede pensionskrav at beregne efter den samlede tjenestetid ved begge baner. Likesom herunder fuld gjensidighet fra Hovedbanens side forudsættes, saaledes kan ogsaa, om en paa lignende gjensidighet basert kontrakt med Hovedbanen derom indgaaes, pensionskassens bestyrelse la det hele eller en del av det indskud der av Statsbanerne er gjort for en til Hovedbanen overgaaende funktionær, utbetale med samme rente til dennes pensionskasse.

Om lignende indrømmelse ogsaa skal tilstaaes for funktionærer der muligens kan komme til at overgaa til eller fra andre jernbaner, avgjøres av vedkommende regjeringsdepartement.

Et medlem av pensionskassen, som fra Statsbanernes tjeneste overgaa til anden av staten fast lønnet stilling, utbetales av pensionskassen det av ham ydede bidrag med simple renter efter 4 pct. rentefot, hvorefter hans pensionsret bortfalder.

§ 7. Hvor en funktionærs avskedigelse fra jernbanetjenesten med tap av pensionsret er foranlediget ved en av ham begaaet forseelse som har paa-drat vedkommende jernbane noget pekuniært tap, kan denne saalangt rækker, holde sig skadesløs i det av og for vedkommende i pensionskassen gjort indskud.

§ 8. Anser Statsbanernes styrelse de grunde der bevirker avskedigelse som forbigaaende, eller antar den at der senere kan bli anledning til passende anvendelse for vedkommende i anden stilling ved jernbanerne i overensstemmelse med § 5, og er vedkommende forøvrig pensionsberettiget, da kan nævnte styrelse ved bestemmelsen av pension gjøre forbehold herom og senere i henhold hertil kalde vedkommende til saadan tjeneste. Pensionen blir i saa fald at benævne vartpenger. Forsaavidt vedkommende vægrer sig for at overta den ham tildelte tjeneste, anses han som frivillig uttraadt av tjenesten og taper i henhold til § 6 sin pensionsret.

§ 9. Pensionens aarlige størrelse fastsættes i hele kroner og beregnes i procent av den aarlige ordinære middellønning som vedkommende gjennemsnitlig i de sidste 5 tjenestear har oppebaaret, saaledes:

Fra og med fulde 5 indtil 6 tjenestear til	25	pct.
— — — — — 6—7	—	” 25 $\frac{1}{2}$ ”
— — — — — 7—8	—	” 26 ”
— — — — — 8—9	—	” 26 $\frac{1}{2}$ ”
— — — — — 9—10	—	” 27 ”
— — — — — 10—11	—	” 27 $\frac{1}{2}$ ”
— — — — — 11—12	—	” 28 ”



Fra og med	fulde	12 indtil 13	tjenesteaar	til	28½ pCt.
—	—	13—14	—	"	29 "
—	—	14—15	—	"	29½ "
—	—	15—16	—	"	30 "
—	—	16—17	—	"	31 "
—	—	17—18	—	"	32 "
—	—	18—19	—	"	33 "
—	—	19—20	—	"	34 "
—	—	20—21	—	"	35 "
—	—	21—22	—	"	36 "
—	—	22—23	—	"	37 "
—	—	23—24	—	"	38 "
—	—	24—25	—	"	39 "
—	—	25—26	—	"	40 "
—	—	26—27	—	"	41 "
—	—	27—28	—	"	42 "
—	—	28—29	—	"	43 "
—	—	29—30	—	"	44 "
—	—	30—31	—	"	45 "
—	—	31—32	—	"	47 "
—	—	32—33	—	"	49 "
—	—	33—34	—	"	51 "
—	—	34—35	—	"	53 "
—	—	35—36	—	"	55 "
—	—	36—37	—	"	57 "
—	—	37—38	—	"	59 "
—	—	38—39	—	"	61 "
—	—	39—40	—	"	64 "
—	—	40—og flere	—	"	67 "

Tjenestetid som falder under 20 aars alder beregnes kun for det halve.

§ 10. Naar nogen avgaar fra tjenesten paa grund av legemlig beska- digelse som han under utførelsen av sin tjeneste har erholdt, og som er at anse som en umiddelbar følge av ham utilregnelig ulykkestilfælde, og gjør ham uskikket til senere at bidra til sit underhold, beregnes hans pension med et tillæg til dens efter forrige paragraf bestemte størrelse stort 25 pct. av de sidste 5 aars middellønning, dog saaledes at den samlede pension som altsaa mindst blir 50 pct., ikke maa overskride 67 pct. av denne lønning. Har i saadanne tilfælder vedkommende funktionær endnu ikke opnaadd 5 tjenesteaar, blir han dog at pensionere, og pensionen beregnes da med 50 pct. av den aarlige middellønning i hans tjenestetid.

Hvis — i andre tilfælder — nogen der avskediges med pension eller vartpenger ikke mindst har 10 tjenesteaar, blir pensionen eller vartpengene ikke at ansætte høiere end til kr. 400,00 aarlig, medmindre forhøielse for særlig tilfælde tilstaas av pensionskassens bestyrelse. Saadan beslutning maa imidlertid forinden den effektueres være forelagt for og bifaldt av vedkommende regjeringsdepartementet.

§ 11. Intet medlem kan under nogen omstændighet erhverve ret til en høiere pension end kr. 2 500,00.

§ 12. Hvis nogen i henhold til § 5 er ansat i en lavere lønnet post og senere avskediges med pension, da blir denne at beregne efter gjennemsnittet av hans løn i de sidste 5 aar forinden hans ansættelse i saadan post, dog saaledes at lønnen i ingen av disse 5 aar regnes lavere end den han senere har oppebaaret.

Nedsættelse eller forflyttelse til en lavere lønnet post paa grund av

tjenesteforsøelser medfører derimot, at pensionen senere kun beregnes efter gjennomsnittet av lønnen i de sidste 5 tjenesteaar.

§ 13. Naar en funksjonær der ved frivillig uttrædelse har tapt sin pensionsret, senere erholder ny ansættelse ved Statsbanerne og da atter indbetaler til pensionskassen det beløp der ved uttrædelsen blev ham utbetalt, medregnes ved bestemmelsen av hans pension ogsaa hans tidligere tjenesteaar.

Funksjonærer der efter mindst 5 aars tjeneste ved jernbaneanlæggene eller jernbaneundersøkelserne erholder fast ansættelse ved driftsbanerne og derved blir medlemmer av nærværende pensionskasse, har adgang til mot at gjøre det fornødne indskud i kassen at faa sin optagelse i denne regnet 5 aar tilbake.

Jernbanernes tilskud hertil utredes av vedkommende anlæg eller av undersøkelserne.\*)

§ 14. Bevilget pension utbetales mod behørig legitimation paa et av jernbanestyrelsen nærmere fastsat sted ved utgangen av hver maaned til og med den hvori pensionisten dør.

Pensionsbeløp der ikke haves inden et aar efterat de er forfaldne tilfalder pensionskassen.

§ 15. De tilskud til pensionskassens grundfond som ved dens oprettelse bevilges, blir at fastsætte for hver enkelt av Statsbanerne.

Alle øvrige tilskud bæres av banerne i samme forhold som de utreder løn til de funksjonærer hvem tilskuddene vedkommer.

§ 16. Pensionskassens midler blir at gjøre frugtbringende ved indkjøp av statsobligationer, hypotekbankobligationer, kommuneobligationer, av stat eller av kommune garanterte jernbaneobligationer, eller ved utlaan mot reskriptmessig sikkerhet i faste eiendommer og midlertidig ved indsættelsen i en sparebank eller lignende bankindretning.

§ 17. Pensionskassen forvaltes efter en av kongen approbert instruks indtil videre av Styrelsen for Statsbanerne.

Ved kgl. res. av 24. januar 1891 er approbert saadan

### **Instruks for forvaltningen av de Norske Statsbaners Pensionskasse.**

§ 1. Overensstemmende med § 17 i de for de Norske Statsbaners Pensionskasse i henhold til stortingets beslutning av 19. juni og kgl. resolution av 7. juli 1890 gjældende statuter forvaltes kassen av styrelsen for statens jernbaner, under hvis buraaavdeling saker vedkommende denne forvaltning henlægges.

§ 2. Den pensionskassens bestyrelse ved statuterne tillagte myndighet utøves paa den for saker vedkommende Statsbanernes drift til enhver tid foreskrevne maate.

§ 3. Bestemmelse om en funksjonærs pension i henhold til statuternes § 5 og om tilbakebetaling av indskud med eller uten renter i henhold til statuternes § 6 træffes av Statsbanernes styrelse samtidig med, at vedkommende funksjonær avskediges eller opsiges fra jernbanens tjeneste.

§ 4. Beslutning om disposition av pensionskassens midler ved utlaan mot pant i fast eiendom eller indkjøp av værdipapirer (kfr. statuternes § 16)

\*) Bringes kun i anvendelse overfor funksjonærer som endnu ikke har været medlemmer av kasserne i det statuternes § 5 for erhvervelse av pensionsret betingede tidsrum av mindst 5 aar. Saadan tilbakeregning kan derhos alene finde sted, saafremt de 5 aars tjeneste ved jernbaneanlæg eller jernbaneundersøkelser er optjent i sammenheng og umiddelbart forinden den faste ansættelse ved driften (jfr. st. cirkl. nr. 718 og 729).

fattes av jernbanestyrelsen. Dog utkræves der approbation av Departementet for de offentlige arbeider paa beslutninger om saadan disposition over midlerne, at der erholdes lavere rente end den hvortil fonds, sorterende under Finansdepartementet, utlaanes mod pant i fast eiendom.

§ 5. Pensionskassens kasserer og regnskapsførerforretninger utføres av hovedkassereren og hovedbokholderen ved Statsbanerne. Revisionen av regnskapet sker i forbindelse med revisionen av regnskapene ved styrelsens hovedkontor og paa samme maate som for denne revision foreskrevet.

§ 6. Styrelsen for Statsbanerne har at dra omsorg for at pensionskassens værdipapirer er saaledes opbevarte at de kun er tilgjengelig ved bruken av to nøkler, der ikke maa overdras samme funktionær til opbevaring. Styrelsen skal derhos ved minst to av sine medlemmer og minst én gang aarlig forvisse sig om tilstedeværelsen av kassens værdipapirer. Resultatet av et saadant eftersyn indberettes til Departementet for de offentlige arbeider.

## Bestemmelser vedkommende Statsbanernes Enke- og Understøttelseskasse.

### a) Statuter for kassen.

(Approbert ved kgl. resolution av 27. november 1897).

§ 1. Til Statsbanernes Enke- og Understøttelseskasse erlægges av enhver betjent ved hans ansættelse en maanedes løn og ved enhver følgende lønsforhøielse dennes beløp for en maaned. Det første bidrag kan betales med  $\frac{1}{12}$  avdrag i hver av de første 12 maaneder efter ansættelsen.

Med hensyn til hvem der er bidragydende og hvad der skal beregnes som løn følges samme regler som for pensionskassen for Statsbanernes funktionærer.

§ 2. Naar funktionærer forflyttes til anden offentlig jernbane skal under forutsætning av at saadan ordning er gjensidig, det av dem til den heromhandlede kasse erlagte bidrag med 4 pct. aarlig rente paa forlangende overføres til tilsvarende kasse ved den bane ved hvilken de ansættes. Det overførte bidrag (uten renter) betragtes som betjentens tilskud til vedkommende kasse og kommer til avdrag i hans tvungne bidrag, hvis dette er større. Er hans tvungne bidrag mindre end det overførte bidrag (uten renter), forblir forskjellen kassens eiendom, men dog saaledes at den kommer betjenten til gode ved eventuelle senere tilskud.

Ved uttrædelse av Statsbanernes tjeneste uten saadan overgang til anden offentlig jernbanetjeneste erholder vedkommende funktionær sit indskud i kassen tilbakebetalt efter samme regel, som er gjældende for indskud i pensionskassen for Statsbanernes funktionærer.

§ 3. Enke- og Understøttelseskassen erholder indtil videre av jernbanen et aarligt bidrag av  $\frac{5}{12}$  pct. av al utbetalt lønning, beregnet efter de i § 1 nævnte regler.

§ 4. Som yderligere indtægter tilfalder der kassen indtægten av platformbilletter, adgangstegn til jernbanelinien, opslag av plakater og andre lignende indtægter efter bestemmelse av det kgl. Departement for de offentlige arbeider.

§ 5. Av kassens indtægter blir indtil videre indtil 80 pct. at anvende overensstemmende med det av statsmyndighetene vedtagne reglement\*) for

\*) Trykt nedenfor under litra b.



pensionering av enker og barn efter funktionærer der ved sin død var medlemmer av kassen, og indtil 20 pct. at anvende til understøttelser der efter bestyrelsens skjøn ydes til pensionister og funktionærers efterlatte i form av gratiale for et aar ad gangen. Hensyn skal herved fornemmelig tas til trang.

Hvad der ikke anvendes av aarets indtægter tillægges kassens kapital.

Saafernt det der efter reglementet maatte utkræves til utredelse av pensioner ikke kan dækkes av de omhandlede 80 pct. av kassens indtægter, kan indtil videre, dog ikke for et længere tidsrum end 10 aar fra 1. juli 1896, det manglende forskydes av Statsbanernes pensionskasse.

§ 6. Statsbanernes Enke- og Understøttelseskasse bestyres av styrelsen for statens jernbaner under medvirken av de for styrelsens kontorer og hvert distrikt oprettede tilsynskomiteer\*) efter følgende regler:

1. Kassens midler gjøres rentebærende efter samme regler som for funktionærenes pensionskasse gjældende og bestyres av Statsbanernes styrelse paa samme maate som sidstnævnte kasse. Laaneandragender forudsættes dog først behandlet av tilsynskomiteen i det distrikt hvor det tilbudte pant er beliggende.
2. Andragender om understøttelser til i aaret tilkomne pensionister og i aaret avdøde funktionærers efterlatte indsendes til tilsynskomiteen, efter hvis forslag bestemmelse om understøttelse for det løpende kalenderaar træffes av styrelsen.
3. Lignende andragender om understøttelse for det kommende kalenderaar maa være indsendt til distriktets tilsynskomite inden midten av november maaned. Til behandling av de indkomne andragender holdes i hvert aars december maaned fælles møte av styrelsen og delegerte, en fra hver av de tilsynskomiteer fra hvem andragende om understøttelse foreligger. I disse møter, hvor de delegerte fra tilsynskomiteerne har samme stilling som Styrelsens medlemmer og hvori generaldirektøren som i andre styrelsesmøter har den avgjørende myndighet, træffes bestemmelse angaaende indkomne andragender under hensyn til kassens stilling efter det senest foreliggende opgjør (kfr. punkt 4). Da den til dette øiemed bestemte del av understøttelseskassens indtægter maa paaregnes at ville bli fuldt ut disponert ved disse aarlige møter, vil det ikke kunne ventes at hensyn tas til andragender der indkommer senere end den ovenfor fastsatte tid, men spørsmålet om understøttelse vil i tilfælde efter nyt andragende først komme under behandling ved det følgende aars møte.

De delegerte erholder paa reiser til dette møte og ophold under dette kostgodtgjørelse efter loven og sin stilling, hvilken godtgjørelse utredes av kassen.

4. Ved møtet i december maaned maa ikke disponeres mere end hvad der efter det sidstforløpne driftsaars regnskap viser sig som overskud efterat de 80 pct. til reglementsbestemte pensioner er utredet og i dette overskud er gjort fradrag for, hvad der i aaret er utredet som midlertidig understøttelse, kfr. punkt 2.
5. De reglementsbestemte pensioner til enker og barn utregnes ved styrelsens forføining paa samme maate som pensioner til betjenter. Utbetaling av pensionerne samt av de bevilgede understøttelser sker ved hovedkassen.

\*) Se litra c nedenfor.

### b) Reglement for pensionering af avdøde funktionærers enker og barn.

(Fastsat ved stortingets beslutning av 8. maj 1896 og kgl. resolution av 27. november 1897).

§ 1. Fra 1. juli 1896 av at regne utredes pensioner til enker og barn efter funktionærer der ved sin død var medlemmer av Statsbanernes Pensions- og Understøttelseskasser overensstemmende med nedenstaaende regler.

§ 2. Pensioner beregnes av den samme middellønning, hvorav avdødes pension skulde være beregnet dersom han paa dødsdagen var avtraadt paa pension, eller hvorav denne er beregnet dersom han ved sin død var pensionert eller paa vartpenger, og fastsættes — i nærmeste beløb av hele kroner — for enke til 20 pct. aarlig eller hvis hun blir enke efter det fyldte 60de aar, til 25 pct., samt for hvert egtefødt eller ved senere egteskap legitimert barn indtil dets fyldte 18. aar til 15 pct. aarlig av den nævnte middellønning. Uegte barn der av faren er anerkjendt og underholdt har samme rettigheter som egne barn. Er begge forældre døde og var pensionsberettiget, erholder hvert barn 20 pct. aarlig av den nævnte middellønning.

Enkers og barns pension maa ikke tilsammen overstige 50 pct. av middellønningen og ikke under nogen omstændighet overstige kr. 1500,00.

§ 3. Hverken enke eller hendes barn er berettiget til pension dersom egteskapet er indgaaet efterat tjenestemanden er avgaaet paa pension.

Likeledes bortfalder pension hvis det kan bevises at egteskapet er avsluttet utelukkende i det øiemed at skaffe vedkommende pension.

Pensionsret bortfalder likeledes for efterlatt enke og hendes barn ved hendes indtrædelse i nyt egteskap. Blir hun atter enke uten at hendes senere egtefælle som medlem av Statsbanernes Understøttelseskasse har erhvervet hende og barnene en like stor eller større pension kommer hun og barnene atter i besiddelse av sin tidligere pensionsret.

§ 4. Godkjendt pensionskrav blir effektivt fra den dag vedkommende funktionærs avlønning ophører.

Pensionen utbetales ved utgangen av hver maaned til og med den, hvori pensionisten dør, eller for barnepensionens vedkommende den, hvori barnet fylder det 18. aar. Til hvem pension til forældrelost barn skal utbetales bestemmes av jernbanestyrelsen eller den som av samme dertil bemyndiges.

Pensionsbeløb der ikke haves inden 5 aar efterat de er forfaldne, tilfalder understøttelseskassen.

### c) Regler for sammensætning og valg av tilsynskomiteer ved Statsbanernes Enke- og Understøttelseskasse.

(Approbert ved kgl. resolution av 27. november 1897).

§ 1. For bestyrelsen av Enke- og Understøttelseskassen der er underlagt Statsbanernes Styrelse, anordnes for Styrelsens kontorer og hvert trafikdistrikt en raadgivende komite der benævnes »Statsbanernes Enke og Understøttelseskasses tilsynskomite for N. N. distrikt eller styrelsen«.

§ 2. Tilsynskomiteerne skal bestaa av 5 — fem — medlemmer. Av disse beskikker Styrelsen 2 — to — medlemmer der udses blandt overordnede funktionærer ved styrelsens kontorer eller vedkommende distrikt og fungerer efter nævnte styrelses nærmere bestemmelse henholdsvis som formand og viceformand i komiteen, medens de øvrige 3 — tre — medlemmer antas

ved valg av og blandt samtlige de ved Styrelsens kontorer eller distriktet tjenestgjørende, til pensions- og understøttelseskasserne bidragydende tjenestemænd, av hvilke enhver deltar i valget med 1 stemme.

§ 3. Av de av tjenestepersonalet utvalgte medlemmer av komiteen uttrær ved utgangen av hvert regnskapsaar det ene, hvilken uttrædelse for de fra først av valgte foregaar efter lodtrækning og senere efter tur, saaledes at ethvert medlem fungerer i et tidsrum av 3 — tre — aar og et nyt medlem vælges hvert aar. Den uttrædende kan vælges paany. De tvende der næst det utvalgte medlem har erholdt de fleste stemmer, blir henholdsvis 1ste og 2den suppleant til oprykning i tilfælde av forfald for den valgte. Suppleantens funktionstid vedvarer indtil det tidspunkt, da det medlem i hvis sted han er oprykket skulde være uttraadt av komiteen.

§ 4. De nærmere regler\*) for fremgangsmaaten ved valget, saasom med hensyn til spørsmålet om særskilt repræsentation i komiteen for tjenestepersonalet ved hver enkelt av forskjellige baner inden distriktet eller for de forskjellige klasser av tjenestemænd, fastsættes av Styrelsen.

**d) Regler angaaende tjenestepersonalets valg paa medlemmer av Enke- og Understøttelseskassens tilsynskomiteer.**

I henhold til de givne regler for Enke- og Understøttelseskassens tilsynskomiteer fastsættes for tjenestepersonalets valg paa 3 medlemmer av nævnte komiteer følgende bestemmelser:

1. For Styrelsens kontorer og hvert av de 8 distrikter sker valget under et av samtlige medlemmer ved Styrelsens kontorer og inden distriktet uten hensyn til de forskjellige klasser av tjenestemænd. Har ikke halvdelen av medlemmene avgitt stemme, finder nyt valg sted.
2. Ved de distrikter der omfatter forskjellige baner, skal av her omhandlede 3 komiteemedlemmer paa den tid valget foregaar, være bosat:
  - a) 1. distrikt: 1 ved Smaalensbanen, 1 ved Gjøvikbanen (Kristiania henregnes til begge disse baner) og 1 ved Kongsvingerbanen eller Kongsvinger—Flisenbanen.
  - b) 2. distrikt: 1 ved Kristiania—Drammenbanen, 1 ved Drammen—Skienbanen og 1 ved Drammen—Randsfjordbanen. Drammen henregnes til samtlige tre baner.
  - c) 3. distrikt: 1 paa Hamar, 1 ved Eidsvold—Ottabanen og 1 ved Hamar—Tønsetbanerne utenfor Hamar.
  - d) 4. distrikt: 1 ved Merakerbanen eller Sunnanbanen, 1 ved Trondhjem—Størenbanen og 1 ved Støren—Aamotbanen.
  - e) 5. distrikt: 1 i Stavanger, 1 ved Jæderbanen og 1 ved Flekkefjordbanen.
3. Inden utgangen av hvert aars mai maaned lar komiteen for Styrelsens kontorer utgaa meddelelse til Styrelsen og distriktskomiteerne til vedkommende avdelingschefer om, hvilket medlem der skal uttræ førstkommande 30te juni, med tilføiende av, hvor det nye medlem maa være bosat, samt bestemmelse om, inden hvilken tid stemmeseddel skal være indsendt til komiteen. De nye medlemmer tiltrær fra næste regnskapsaars begyndelse.
4. Styrelsen og avdelingscheferne iagttar derefter det fornødne med hensyn til kundgjørelse for personalet.
5. Om valgets resultat avgir komiteerne meddelelse til Styrelsen og avdelingscheferne.

\*) Se litra d nedenfor.



## Norges Jernbanefunktionærers gjensidige Brandkasse.

(Meddelt av stationsmester C. Andersen).

Ifølge den i 1897 nedsatte kongl. kommissions »Utredning av brandforsikringsvæsenets utvikling i Norge« har de i andre lande meget almindeligere korporationssammenslutninger med blandt andet brandforsikring til formaal været ukjent hos os, indtil Norges Jernbanefunktionærers gjensidige Brandkasse dannedes.

En gjensidig brandkasse for jernbanefunktionærene var først paatænkt inden sydbanens stationsmesterforening, efter hvis initiativ spørgsmaalet optoges til behandling av *De norske Jernbaneforeningers Forbund* som i generalforsamling den 26. marts 1893 vedtok plan for Norges Jernbanefunktionærers gjensidige Brandkasse, hvorefter brandkassen skulde træ i virksomhet, saasnart den tegnede forsikringssum hadde naadd 1 000 000 kroner. Sakens videre fremme overdroges styrets formand og sekretær, som efterat den i planen betingede million var anmeldt og man for denne hadde erholdt de paakrævede garantierklæringer, kunde iverksætte brandkassens virksomhet fra 1. august 1895.

Den omfatter kun forsikring av løsøre, hvorunder besætning, redskaper og avling. Som regel tegnes ikke høiere forsikring paa én resiko end kr. 5 000.00, men kan dog styret under særegne omstændigheter anta indtil kr. 8 000.00.

Enhver funktionær ved Norges jernbaner samt enke efter funktionær kan bli medlem av brandkassen. Samtlige medlemmer er forpligtet til gjensidig efter de i planen fastsatte regler at erstatte hinanden mulig brandskade.

Forsikringssum pr. 1. januar 1910 kr. 5 982 000,00.

Opspartet fond kr. 47 829,50.

Den aarlige kontingent er fra 1. januar 1903\*): I byer med vandverk og tidsmessig brandvæsen 1 ‰ for murbygninger, 2 ‰ for fritliggende\*\*) og 3 ‰ for tettere beliggende træbygninger. I landdistriktene 1 ‰ for énetages hus, 1½ ‰ for større, fritliggende\*\*) og 4 ‰ for tettere beliggende hus.

Kontingenten er tillatt optat paa lønningslisterne en gang aarlig.

Ved høieste resolution av 14. mai 1903 og 27. oktober 1904 er meddelt approbation paa brandkassens lover, saaledes at den kan nyde godt av de ved lovene av 9. august 1839 og 4. august 1845 hjemlede forrettigheter.

Brandkassen administreres av *De norske Jernbaneforeningers Forbunds* styre med den for brandkassen antagne forretningsfører samt ved lokale tilsynsmænd, til hvem forsikringer kan anmeldes. Den har været omfattet med interesse og vundet tilslutning av personale ved landets samtlige offentlige baner og baneanlæg.

\*) Oprindelig var kontingenten 1 ‰ uanset bopælf forholdene.

\*\*) Mindst 20 meter fra nabohus av træ.

## Norsk Jernbanemuseum.

— Hamar —

I et møte i Norges Stationsmesterforening 13. oktbr. 1895 besluttedes at anmode Styrelsen for Norges statsbaner, direktionen for Norsk Hovedjernbane samt Jernbanens tekniske Forening om at vælge repræsentanter til dannelse av en komité som kunde ta under overveielse opprettelsen av et norsk jernbanemuseum. Valgt blev: 1. Av den tekniske forening ingeniør Isaachsen, 2. av Styrelsen for Norges Statsbaner ingeniør I. F. Didrikson, 3. av direktionen for Norsk Hovedjernbane kasserer Fritsvold og 4. av Norges Stationsmesterforening st.mstr. Hansen, Hougsund. Disse 4 herrer dannet altsaa den nye komité for „Norsk Jernbanemuseum“. Til formand valgtes ingeniør I. F. Didrikson. Ved opprettelsen av „Norsk Jernbanemuseum“ fandtes der kun et organisert saadant i Europa, nemlig i Nürnberg.

Statsbanerne yder et aarligt bidrag, stort kr. 240.00, og Norsk Hovedjernbane kr. 100.00.

Museet blev straks efter opprettelsen skjænket endel montre med karter, prospekter og tegninger som hadde været utstillet i Paris og Stockholm og der blit prisbelønnet. Endvidere indkom som gave fra Norsk Hovedjernbane endel gamle utrangerte saker saasom telegrafapparater, batterier m. m. fra Hovedbanens ældste tider likesom endel efterlatenskaper efter avdøde banedirektør Pihl. Siden er indkommet en hel del saker dels ved kjøp og dels som gave saaledes at museet nu teller henimod 400 gjenstande.

Blandt disse kan fremhæves foruten de før omtalte montre med tegninger, prospekter og karter, en stor smuk buste av banedirektør Pihl, dampskibet Dronningens gallionsfigur, en model i nat. stør. av det først brukte skinnesystem her i landet, en hel serie av alle brukte og nu i bruk værende skinner ved jernbanerne i Norge, en serie av gamle billeder fra Hovedbanens ældste tider, en del fotografier av ulykkeshændelser, Norges ældste tog-rute m. m. m.

Endvidere findes et portrætgalleri av fremtrædende norske jernbanemænd i store og særdeles smukke fotografier. Av ingeniør I. F. Didrikson et stort portræt i olie indkommet som gave.

Komiteens nuværende formand er driftsassistent W. A. Hartmann. Som museets konservator har ingeniør A. Halvorsen fungert.

„Norsk Jernbanemuseum“ er f. t. anbragt i den store halle over indgangsvestibulen i Hamar jernbanestation.

Museet er gratis aapnet for publikum hver søndag fra kl. 12—2 under opsyn av en vaktmester. Desuten er der ogsaa ellers adgang for tilreisende til at bese museet ved henvendelse paa distriktsingeniørens kontor kl. 8 $\frac{1}{2}$ —2 $\frac{1}{2}$ .

## Jernbanens Forening og dens bibliotek.

Kristiania.

Jernbanens Forening er stiftet den 12de Junii 1854 og har siden da haft en virksomhed, som har været en vigtig støtte til den offentlige virksomhed i Norge. Foreningens formål er at fremme den offentlige virksomhed i Norge og at støtte den offentlige virksomhed i Norge. Foreningens virksomhed er at støtte den offentlige virksomhed i Norge og at støtte den offentlige virksomhed i Norge. Foreningens virksomhed er at støtte den offentlige virksomhed i Norge og at støtte den offentlige virksomhed i Norge.

Foreningens formål er at støtte den offentlige virksomhed i Norge og at støtte den offentlige virksomhed i Norge.

Biblioteket er oprettet af Foreningens Formand, Hr. H. N. N. N.

## Ostbanernes Forbrugsforening.

Kristiania og Drammen.

Foreningens formål er at støtte den offentlige virksomhed i Norge og at støtte den offentlige virksomhed i Norge. Foreningens virksomhed er at støtte den offentlige virksomhed i Norge og at støtte den offentlige virksomhed i Norge.

Foreningens formål er at støtte den offentlige virksomhed i Norge og at støtte den offentlige virksomhed i Norge. Foreningens virksomhed er at støtte den offentlige virksomhed i Norge og at støtte den offentlige virksomhed i Norge.

Foreningens formål er at støtte den offentlige virksomhed i Norge og at støtte den offentlige virksomhed i Norge. Foreningens virksomhed er at støtte den offentlige virksomhed i Norge og at støtte den offentlige virksomhed i Norge.

Foreningens formål er at støtte den offentlige virksomhed i Norge og at støtte den offentlige virksomhed i Norge. Foreningens virksomhed er at støtte den offentlige virksomhed i Norge og at støtte den offentlige virksomhed i Norge.

Foreningens formål er at støtte den offentlige virksomhed i Norge og at støtte den offentlige virksomhed i Norge.



## Distriktsingeniør Hakon Torps legat.

---

Legatet er oprettet ved kgl. resolution av  $\frac{27}{5}$  1893 av de aar 1892 ved de Norske Statsbaners 1. trafikdistrikts baneavdeling (Kongsvinger- og Smaalensbanerne) tjenestgjørende sektionssingeniører, banemestere, baneformænd, banevogtere m. fl. for at bevare distriktsingeniør Hakon Torps navn i de norske jernbaners historie.

Legatets oprindelige kapital er kr. 2000, hvorav kr. 500,00 er skjænket av avdøde distriktsingeniør Hakon Torp, medens den øvrige del er skjænket av funktionærene ved nævnte baner. Av rentene lægges aarlig omtrent  $\frac{1}{4}$  til kapitalen, indtil denne er steget til kr. 50 000,00. Resten av rentene utdeles en gang aarlig i to eller flere dele til værdige trængende blandt Kongsvinger- og Smaalensbanernes fast ansatte funktionærer under baneavdelingen eller deres efterlatte.

Naar kapitalen er steget til kr. 50 000,00, blir samtlige renter at utdele. Kapitalens størrelse utgjorde pr.  $\frac{31}{12}$  1909 kr. 2 502,40.

Legatet bestyres av de ved Kongsvingerbanen og Smaalensbanens baneavdeling ansatte ingeniører. Distriktsingeniøren er bestyrelsens formand.

---

---

## Fru Møllers understøttelsesfond.

---

Ved fratrædelsen som restauratrisse ved Drammen station skjænket fru Møller kr. 1000,00 til anvendelse paa bedste maate for 2. distrikts jernbanefunktionærer eller deres efterlatte. Paa forslag av driftsbestyreren i 2. distrikt besluttet Styrelsen i møte den 29. mars 1900 av beløpet at danne et legat, »Fru Møllers Understøttelsesfond«, hvilke midlers indvundne renter anvendes til julegave til enker eller uforsørgede barn efter fast ansatte funktionærer i 2. distrikt. Legatet bestyres av Statsbanernes Enke- & Understøttelses-kasses tilsynskomiteé for 2. distrikt, Drammen.

---

---

## Jernbanebiblioteket, Hamar,

distriktets ældste forening og for tiden landets største boksamling for jernbanefunktionærer — blev oprettet den 5. januar 1880 af daværende distriktskasserer F. Gjestvang, baneingeniør (nuværende overbestyrer) Peder Nilsen samt senere avdøde revisor J. Seglen og stationsmester Chr. Lund.

Til indkøb av de første bøger anvendtes en av kong Oscar II til distriktets betjening skjænket pengegave paa kr. 200. Biblioteket traadte i virksomhet 12. februar samme aar med 158 medlemmer.

Siden 1. januar 1883 har det oppebaaret kr. 200 i aarlig tilskud av jernbanen der likeledes den hele tid har ydet det frit lokale.

Boksamlingens størrelse var ved utgangen av forrige aar 3475 bind og antallet av utlaan 6360 (ca. 138 pr. utlaansdag).

Bokindkjøpet foretas av bestyrelsen der bestaar av 4 i Hamar bosatte medlemmer.

Biblioteket har for tiden 250 medlemmer inden alle klasser av distriktets funktionærer. Kontingenten er kr. 1.60 for utlaan av 2 bøger, kr. 2.40 for 4 bøger og kr. 3.20 for 6 bøger ad gangen. Utlaan en gang ukentlig.

Bestyrelsens formænd har været: fra 1880—96 distriktskasserer F. Gjestvang, 1897—99 sektioningeniør J. Broch og siden 1900 fuldmægtig C. K. Gramm.

---

## 3. Distrikts Spare- og Laaneforening, Hamar,

er stiftet 1. juli 1885 av daværende baneingeniør (nuværende overbestyrer) Peder Nilsen, senere avdøde distriktsingeniør A. Hysing samt stationsmester H. Isachsen. Dens formaal er „at gi medlemmerne adgang til rentebærende anbringelse av opsparte penger og til at erholde laan“. Medlem blir enhver av distriktets funktionærer ved at indskytte kr. 3.00 til garantifond der pr. <sup>31/12</sup> 1909 utgjorde kr. 1 179.00. De av medlemmerne til samme tidspunkt indskutte beløp utgjorde med renter tilsammen kr. 32 929.67. Kassens opsparte fond er kr. 26 91.99. Av laan utbetaltes i forrige aar 153 til et samlet beløp av kr. 26 485.00.

Foreningen, hvis formand siden 1895 har været overkonduktor S. Ebro, hadde ved utgangen av 1909 393 medlemmer og har vundet stor tilslutning.

---

## Aktieselskapet 3. Distrikts Forbrugsforening, Hamar,

hvis formaal er at skaffe sine medlemmer — aktionærer og aarsmedlemmer — „reelle, gode husholdningsvarer til forholdsvis billigste priser,“ blev efter initiativ av „3. Distrikts Jernbaneforening“ oprettet 24. september 1894 med en aktiekapital paa kr. 2 000, fordelt paa 400 aktier. Foreningen administreres av en bestyrelse paa 5 medlemmer, valgt blandt aktionærerne. Formanden, f. t. fuldmægtig T. Gaard, fører det daglige tilsyn med foreningens drift.

Personalet bestaar for tiden av bestyrer (M. Lindberg), 2 kvindelige og 1 mandlig betjent, kassererske samt 1 a 2 gaardsgutter.

Al handel foregaar kun mot kontant eller — for utenbysboende — mot efterkrav. Foreningen hadde i 1909 en omsætning av kr. 164 869.92 og et nettooverskud av kr. 3 782.20. Dens reservefond utgjorde pr. <sup>31/12</sup> s. a. kr. 11 539.11.

Av jernbanen har foreningen siden 1898 været tilstaaet et aarligt husleiebidrag paa kr. 200; desuten var den indrømmet fragtfrihet for sine varer inden distriktet indtil 1904, da denne indrømmelse ophævedes.

---

## Aktieselskapet Jernbanesamfundet, Hamar.

Det første skridt til erhvervelse av samfundslokaler for distriktets personale blev tat av „3. Distrikts Jernbaneforening“ i et møte den 29. januar 1898, hvor der valgtes en komite til fremme av saken. Denne komite satte igang en aktietegning blandt funktionærene. Aktiekapitalen fastsattes til kr. 10 000, fordelt paa aktier à kr. 25.00.

Saken møtte megen interesse og tilslutning, og efter avholdelsen av en større basartilstelning konstituertes aktieselskapet den 4. juni 1900. Der indkjøptes en gaard i Hamar og senere en tilliggende bygning der særlig egnet sig for istandbringelse av foreningslokaler. Samtidig blev der ved nybygning anordnet særskilt lokale for forbrugsforeningen. Den 2. mars 1902 var foreningslokalerne saavidt færdige at Spare- og Laaneforeningen kunde avholde sin generalforsamling der, og i tilslutning til denne holdt aktieselskapets medlemmer en mindre festlighet der saaledes blev samfundsbygningens aapningsfest.

Den først indkjøpte gaard, »leiegaarden«, blev i forløpne aar solgt, saaledes at selskapets eiendom nu omfatter følgende to bygninger:

1. Den egentlige samfundsbygning, bestaaende av sal med 2 mindre rum for kafeen og mindre møter samt et stort læseværelse, hvor der forefindes 15 forskjellige aviser og tidsskrifter.
2. Handelslokalet der disponeres av forbrugsforeningen.

Aktieselskapets aktiva utgjorde pr. <sup>31/12</sup> 1909 kr. 40 555.03 og passiva kr. 23 862.45.

Selskapet bestyres av en formand (for tiden fuldmægtig M. Olsen), med etaarig funktionstid samt av 3 bestyrelsesmedlemmer, en fra hver avdeling.

---



# Navnregister.

- A**abel, Guttorm, 124.  
 Aabel, O. 123.  
 Aaberg, E. G. 50.  
 Aaberg, J. G. 9.  
 Aag, J. P. K. 90.  
 Aagaard, M. N. 127.  
 Aagesen, T. M. 92.  
 Aalbue, H. 83.  
 Aalbue, H. 86.  
 Aalbue, J. J. 96.  
 Aalerud, O. E. 70.  
 Aamo, H. O. 85.  
 Aamo, O. J. 86.  
 Aamodt, A. 49.  
 Aamodt, A. 60.  
 Aamodt, A. 160.  
 Aamodt, H. 135.  
 Aamodt, J. 53.  
 Aamodt, J. 101.  
 Aamodt, J. T. 41.  
 Aamodt, M. 18.  
 Aamodt, O. N. A. 163.  
 Aaneby, J. N. 37.  
 Aanerud, G. O. 24.  
 Aarak, M. 58.  
 Aarefjord, H. 82.  
 Aarfald, I. K. 92.  
 Aarkvisla, C. O. 40.  
 Aarkvisla, H. 13.  
 Aarkvisla, H. 105.  
 Aarreberg, O. 100.  
 Aarreberg, S. 99.  
 Aarrestad, S. 5.  
 Aarsland, J. K. 114.  
 Aarsland, S. 113.  
 Aarsrud, H. 143.  
 Aarstad, A. M. 99.  
 Aas, G. A. 71.  
 Aas, H. C. J. 13, 157.  
 Aas, H. H. 16.  
 Aas, H. H. 121.  
 Aas, H. J. 118.  
 Aas, H. R. 152.  
 Aas, I. 91.  
 Aas, I. L. 95.  
 Aas, K. H. 33.  
 Aas, K. O. 29.  
 Aas, L. P. 21.  
 Aas, N. C. 12.  
 Aas, O. A. 65.  
 Aas, O. A. A. 63.  
 Aas, O. E. 84.  
 Aas, S. J. 83.  
 Aas, S. K. 77.  
 Aasen, H. A. 83.  
 Aasen, I. 96.  
 Aasen, J. S. 109.  
 Aasen, O. B. P. 64.  
 Aasen, P. O. 62.  
 Aaser, M. 119.  
 Aasgaard, A. 163.  
 Aasheim, H. K. 48.  
 Aasumb, M. H. 37.  
 Aasumb, O. 66.  
 Aasved, E. H. 87.  
 Aasvold, L. G. 95.  
 Aavik, E. A. 97.  
 Aavik, O. 88.  
 Aavik, P. J. 96.  
 Abell, M. B. H. 66.  
 Abell, Th. K. 16.  
 Abell, S. 10.  
 Abell, S. 158.  
 Abesland, O. 115.  
 Abrahamsen, A. 154.  
 Abrahamsen, A. J. 114.  
 Abrahamsen, A. M. 105.  
 Abrahamsen, H. 146.  
 Abrahamsen, H. A. 63.  
 Abrahamsen, J. 54.  
 Abrahamsen, K. J. 105.  
 Abrahamsen, K. J. 105.  
 Abrahamsen, O. 54.  
 Abrahamsen, O. T. 52.  
 Abrahamsen, E. 141.  
 Abudal, Aa. N. 115.  
 Agerli, Ole K. 109.  
 Aker, K. O. 37.  
 Albertsen, H. F. K. 105.  
 Alhaug, J. L. 68.  
 Alhaug, K. K. 21.  
 Allum, E. M. C. 47.  
 Alm, C. 142.  
 Alm, P. C. 139.  
 Almaas, J. 67.  
 Almaas, J. P. 90.  
 Almaas, N. P. 90.  
 Alme, K. J. 69.  
 Alme, S. K. 69.  
 Almendingen, E. M. 112.  
 Alnaes, A. O. 113.  
 Alsaker, S. O. 91.  
 Alstad, J. K. 88.  
 Alstad, O. H. 83.  
 Alstad, P. G. 91.  
 Alstergren, F. 121.  
 Alvig, N. W. 85.  
 Amundsen, A. 34.  
 Amundsen, A. 79.  
 Amundsen, A. 131.  
 Amundsen, A. 145.  
 Amundsen, A. D. 87.  
 Amundsen, A. J. 107.  
 Amundsen, A. M. 21.  
 Amundsen, B. 54.  
 Amundsen, C. L. 103.  
 Amundsen, G. 136.  
 Amundsen, H. 44.  
 Amundsen, J. 70.  
 Amundsen, J. 91.  
 Amundsen, J. W. 23.  
 Amundsen, K. 64.  
 Amundsen, K. 107.  
 Amundsen, K. 143.  
 Amundsen, K. A. 108.  
 Amundsen, L. 74.  
 Amundsen, M. 28.  
 Amundsen, O. 64.  
 Amundsen, O. 133.  
 Amundsen, O. 146.  
 Amundsen, O. G. 28.  
 Amundsen, O. J. 20.  
 Amundsen, P. 111.  
 Amundsen, S. A. 123.  
 Amundsen, T. 40.  
 Amundsrud, E. 9.  
 Amundsrud, G. N. 23.  
 Amundstad, H. O. 19.  
 Andersen, A. 20.  
 Andersen, A. 27.  
 Andersen, A. 35.  
 Andersen, A. 44.  
 Andersen, A. 46.  
 Andersen, A. 58.  
 Andersen, A. 59.  
 Andersen, A. 62.  
 Andersen, A. 63.  
 Andersen, A. 63.  
 Andersen, A. 65.  
 Andersen, A. 95.  
 Andersen, A. 96.  
 Andersen, A. 97.  
 Andersen, A. 107.  
 Andersen, A. 109.  
 Andersen, A. 154.  
 Andersen, A. 155.  
 Andersen, A. C. 138.  
 Andersen, A. F. 36.  
 Andersen, A. H. 129.  
 Andersen, A. J. 14.  
 Andersen, A. K. O. 49.  
 Andersen, A. M. 140.  
 Andersen, A. O. 15.  
 Andersen, A. O. 18.  
 Andersen, B. 65.  
 Andersen, B. J. 99.  
 Andersen, B. M. 51.  
 Andersen, B. O. 108.  
 Andersen, B. O. 129.  
 Andersen, B. O. 130.  
 Andersen, C. 14.  
 Andersen, C. 25.  
 Andersen, C. 55.  
 Andersen, C. 146.  
 Andersen, C. 155.  
 Andersen, C. 148.  
 Andersen, C. A. 27.  
 Andersen, C. A. 55.  
 Andersen, C. A. 130.  
 Andersen, C. Aug. 135.  
 Andersen, C. J. A. 132.  
 Andersen, C. L. 6.  
 Andersen, C. L. 44.  
 Andersen, C. M. 20.  
 Andersen, E. 10.  
 Andersen, E. 20.  
 Andersen, E. 43.  
 Andersen, E. 50.  
 Andersen, E. 72.  
 Andersen, E. 79.  
 Andersen, E. 113.  
 Andersen, E. J. 17.  
 Andersen, E. J. 38.  
 Andersen, F. 25.  
 Andersen, F. 56.  
 Andersen, F. 130.  
 Andersen, F. C. 42.  
 Andersen, G. 24.  
 Andersen, G. 35.  
 Andersen, G. 42.  
 Andersen, G. 42.  
 Andersen, G. 144.  
 Andersen, G. O. 58.  
 Andersen, G. R. 139.  
 Andersen, H. 7.  
 Andersen, H. 13.  
 Andersen, H. 47.  
 Andersen, H. 47.  
 Andersen, H. 80.  
 Andersen, H. 105.  
 Andersen, H. 111.  
 Andersen, H. 131.  
 Andersen, H. 139.  
 Andersen, H. C. A. 130.  
 Andersen, H. G. 40.  
 Andersen, H. J. 18.  
 Andersen, H. J. 54.  
 Andersen, H. M. 14.  
 Andersen, I. F. 51.  
 Andersen, J. 11.  
 Andersen, J. 44.  
 Andersen, J. 54.

- Andersen, J. 56.  
 Andersen, J. 58.  
 Andersen, J. 111.  
 Andersen, J. 144.  
 Andersen, J. 156.  
 Andersen, J. A. 23.  
 Andersen, J. A. 23.  
 Andersen, J. A. 73.  
 Andersen, J. E. 115.  
 Andersen, J. J. 165.  
 Andersen, J. M. 26.  
 Andersen, J. O. 14.  
 Andersen, J. P. 24.  
 Andersen, Joël, I. 6.  
 Andersen, K. 33.  
 Andersen, K. 36.  
 Andersen, K. 37.  
 Andersen, K. 53.  
 Andersen, K. 108.  
 Andersen, K. 142.  
 Andersen, K. 143.  
 Andersen, K. A. 16.  
 Andersen, K. A. 24.  
 Andersen, K. O. 30.  
 Andersen, L. 44.  
 Andersen, L. 67.  
 Andersen, L. 72.  
 Andersen, L. 73.  
 Andersen, L. 76.  
 Andersen, L. 99.  
 Andersen, L. 136.  
 Andersen, L. 144.  
 Andersen, M. 72.  
 Andersen, M. 131.  
 Andersen, M. 134.  
 Andersen, M. A. 9.  
 Andersen, M. S. 31.  
 Andersen, M. Th. 27.  
 Andersen, N. 33.  
 Andersen, N. 44.  
 Andersen, N. 119.  
 Andersen, N. M. 112.  
 Andersen, O. 28.  
 Andersen, O. 30.  
 Andersen, O. 31.  
 Andersen, O. 35.  
 Andersen, O. 53.  
 Andersen, O. 55.  
 Andersen, O. 57.  
 Andersen, O. 58.  
 Andersen, O. 70.  
 Andersen, O. 79.  
 Andersen, O. 130.  
 Andersen, O. 113.  
 Andersen, O. 144.  
 Andersen, O. 145.  
 Andersen, O. A. 25.  
 Andersen, O. A. 49.  
 Andersen, O. L. 14.  
 Andersen, O. W. 49.  
 Andersen, O. W. 74.  
 Andersen, P. 31.  
 Andersen, P. 59.  
 Andersen, P. 70.  
 Andersen, R. T. A. 8.  
 Andersen, S. 54.  
 Andersen, S. 110.  
 Andersen, S. 143.  
 Andersen, S. A. 31.  
 Andersen, T. 160.  
 Anderson, A. 79.  
 Andreassen, A. 133.  
 Andreassen, A. 117.  
 Andreassen, A. M. 31.  
 Andreassen, A. V. 19.  
 Andreassen, C. P. 53.  
 Andreassen, E. 59.  
 Andreassen, F. W. 15.  
 Andreassen, G. 65.  
 Andreassen, G. 134.  
 Andreassen, H. 54.  
 Andreassen, H. 72.  
 Andreassen, H. B. 150.  
 Andreassen, H. P. 118.  
 Andreassen, H. R. 69.  
 Andreassen, J. 21.  
 Andreassen, J. 37.  
 Andreassen, J. 133.  
 Andreassen, J. 121.  
 Andreassen, J. B. 107.  
 Andreassen, J. B. 151.  
 Andreassen, K. 16.  
 Andreassen, L. 55.  
 Andreassen, L. 139.  
 Andreassen, L. 154.  
 Andreassen, M. 34.  
 Andreassen, M. 36.  
 Andreassen, M. 74.  
 Andreassen, N. 13.  
 Andreassen, N. 62.  
 Andreassen, O. 38.  
 Andreassen, O. 63.  
 Andreassen, O. M. K. 26.  
 Andreassen, Olaf 134.  
 Andreassen, S. 111.  
 Andreassen, T. 44.  
 Andresen, A. 9.  
 Andresen, A. 21.  
 Andresen, A. 34.  
 Andresen, A. 137.  
 Andresen, A. 143.  
 Andresen, A. G. 141.  
 Andresen, A. M. 26.  
 Andresen, C. 21.  
 Andresen, E. M. 129.  
 Andresen, H. 43.  
 Andresen, H. 135.  
 Andresen, H. 137.  
 Andresen, H. Ø. 27.  
 Andresen, J. 134.  
 Andresen, J. O. 55.  
 Andresen, L. 35.  
 Andresen, M. 35.  
 Andresen, M. 134.  
 Andresen, M. 147.  
 Andresen, O. 20.  
 Andresen, O. 147.  
 Andresen, O. A. 46.  
 Andresen, O. S. 51.  
 Andresen, S. 140.  
 Anfindsen, A. O. 150.  
 Anfinsen, O. 164.  
 Annexstad, J. 40.  
 Annexstad, O. 8.  
 Antonsen, A. 18.  
 Antonsen, A. 79.  
 Antonsen, E. 72.  
 Antonsen, E. 81.  
 Antonsen, F. 37.  
 Antonsen, H. 64.  
 Antonsen, H. C. 135.  
 Antonsen, J. 68.  
 Antonsen, J. 137.  
 Antonsen, K. A. 76.  
 Antonsen, K. J. 37.  
 Antonsen, O. 74.  
 Antonsen, P. 74.  
 Antonsen, S. 136.  
 Arneberg, R. 10.  
 Arnesen, A. 11.  
 Arnesen, A. 12.  
 Arnesen, A. 19.  
 Arnesen, A. 36.  
 Arnesen, A. 36.  
 Arnesen, A. 105.  
 Arnesen, A. 138.  
 Arnesen, A. 154.  
 Arnesen, A. O. 25.  
 Arnsen, B. 21.  
 Arnesen, C. 43.  
 Arnesen, C. 133.  
 Arnesen, C. 152.  
 Arnesen, C. G. 53.  
 Arnesen, Chr. 144.  
 Arnesen, E. 56.  
 Arnesen, E. A. 145.  
 Arnesen, E. H. 139.  
 Arnesen, F. A. 131.  
 Arnesen, G. 132.  
 Arnesen, G. 135.  
 Arnesen, G. A. 23.  
 Arnesen, H. 26.  
 Arnesen, H. 29.  
 Arnesen, H. 60.  
 Arnesen, H. K. 35.  
 Arnesen, J. A. 26.  
 Arnesen, K. 19.  
 Arnesen, K. G. 32.  
 Arnesen, M. 31.  
 Arnesen, M. 51.  
 Arnesen, O. 23.  
 Arnesen, O. 161.  
 Arnesen, O. L. 136.  
 Arnesen, U. M. 27.  
 Arnstad, K. A. 16.  
 Arnoldsen, C. 56.  
 Arntsen, K. 143.  
 Arntsen, K. 151.  
 Arntsen, P. 124.  
 Arntzen, K. A. H. 117.  
 Arntzen, J. R. 88.  
 Arntzen, R. 84.  
 Aronsen, F. E. 43.  
 Arvesen, A. P. 15.  
 Arvesen, H. 18.  
 Asak, H. H. 49.  
 Asbjørnsen, H. 8.  
 Aschehoug, T. 7.  
 Ask, H. 60.  
 Askildsen, A. 100.  
 Askildsen, E. 101.  
 Askin, E. E. 118.  
 Aslakby, T. T. 134.  
 Aslaksen, A. 142.  
 Aslaksen, H. 54.  
 Aslaksen, K. 45.  
 Aslaksrud, H. J. 48.  
 Aslaksrud, L. J. 9.  
 Aspaas, J. P. 62.  
 Aspaas, O. 85.  
 Aspaas, S. 87.  
 Aspnes, K. B. O. 120.  
 Asper, G. 140.  
 Asskildt, H. H. 51.  
 Atneosen, O. S. O. 43.  
 Aubert, O. G. D. 122.  
 Aubert, T. H. 164.  
 Audensen, P. 71.  
 Aune, J. L. 6.  
 Aune, L. A. 108.  
 Aune, O. L. 26.  
 Aune, O. M. 91.  
 Aussen, K. 144.  
 Aussen, L. H. 136.  
 Austad, Chr. Aug. 131.  
 Austad, H. J. 63.  
 Austad, H. 136.  
 Austad, J. 57.  
 Austad, L. L. 19.  
 Avlesen, J. 76.  
 Axelsen, O. C. 165.  
 Baanerud, A. O. 26.  
 Baarud, T. K. 124.  
 Bach, O. 109.  
 Bach-Olsen, H. K. 47.  
 Bache, H. 155.  
 Backe, K. O. 41.  
 Backer, J. M. 47.  
 Bagstevold, H. 59.  
 Bakke, A. B. 48.  
 Bakke, A. L. 70.  
 Bakke, A. O. 26.  
 Bakke, A. O. 27.  
 Bakke, H. 75.  
 Bakke, J. K. 45.  
 Bakke, K. O. 80.  
 Bakke, L. A. 70.  
 Bakke, M. 134.  
 Bakke, N. O. A. 137.  
 Bakke, O. 123.  
 Bakke, O. I. 22.  
 Bakke, O. O. 27.  
 Bakke, P. L. 131.  
 Bakke, S. 80.  
 Bakke, T. 115.  
 Bakken, A. K. 18.  
 Bakken, A. S. 86.  
 Bakken, B. L. 96.  
 Bakken, J. 94.  
 Bakken, J. G. O. 86.  
 Bakken, J. H. 85.  
 Bakken, L. C. 83.  
 Bakken, M. J. 85.  
 Bakken, N. O. 65.  
 Bakken, O. 153.  
 Bakken, O. J. 85.  
 Bakken, O. M. 56.  
 Bakken, O. O. 84.  
 Bakken, O. P. 76.  
 Bakken, O. S. 88.  
 Bakken, P. A. A. 65.  
 Bakker, K. 142.  
 Bakstad, J. 75.  
 Bakøy, O. E. 117.  
 Baltzersen, B. F. 94.  
 Bamberg, J. G. S. 87.  
 Barkald, L. 78.  
 Barmoen, E. L. 68.  
 Barmoen, N. L. 71.  
 Barmoen, P. L. 70.  
 Bauck, H. I. 164.  
 Bauer, A. M. H. 40.  
 Bauer, L. Th. 23.  
 Bech, E. 144.  
 Bech, H. C. 52.  
 Beck, A. 39.  
 Beck, A. 43.  
 Beck, J. G. 37.  
 Beck, L. 105.  
 Beck, M. A. 140.



- Beck, S. E. 55.  
 Becker, P. P. 65.  
 Bellingmo, E. 79.  
 Bellingmo, E. A. 89.  
 Bellingmo, M. 97.  
 Belsnaes, S. S. 111.  
 Bengtson, J. 104.  
 Benjaminsen, K. 151.  
 Bentsen, C. 62.  
 Bentsen, T. 57.  
 Bentzen, A. L. 40.  
 Bentzen, J. C. 50.  
 Benum, P. S. 85.  
 Berg, A. 17.  
 Berg, A. 164.  
 Berg, A. C. 133.  
 Berg, A. E. 146.  
 Berg, A. F. 14.  
 Berg, A. O. 13.  
 Berg, B. O. 138.  
 Berg, C. C. 73.  
 Berg-Domaas, E. 131.  
 Berg, E. 107.  
 Berg, E. F. 43.  
 Berg, E. O. 26.  
 Berg, G. 138.  
 Berg, G. 142.  
 Berg, H. 144.  
 Berg, H. 144.  
 Berg, H. 144.  
 Berg, H. J. 132.  
 Berg, H. P. 28.  
 Berg, H. T. M. 19.  
 Berg, J. 139.  
 Berg, J. M. 156.  
 Berg, K. A. M. 15.  
 Berg, K. B. O. 18.  
 Berg, K. E. 117.  
 Berg, K. M. 90.  
 Berg, K. P. 136.  
 Berg, L. O. 53.  
 Berg, M. 136.  
 Berg, M. O. 46.  
 Berg, M. O. 95.  
 Berg, O. 156.  
 Berg, O. 159.  
 Berg, O. 163.  
 Berg, O. B. 71.  
 Berg, O. L. 20.  
 Berg, O. L. 58.  
 Berg, O. O. 36.  
 Berg, P. B. 107.  
 Berg, P. F. 21.  
 Berg, R. 139.  
 Berg, S. 85.  
 Berg, S. 162, 163.  
 Berg, S. O. E. 16.  
 Berg, T. 49.  
 Bergan, L. O. 89.  
 Bergaust, J. M. 51.  
 Berge, J. 101.  
 Berger, A. R. 10.  
 Berger, E. R. 133.  
 Berger, O. 69.  
 Berger, P. M. J. 19.  
 Berger, S. O. 48.  
 Berger, S. T. 45.  
 Bergersen, A. E. 25.  
 Bergersen, Chr. 77.  
 Bergersen, G. 22.  
 Bergersen, K. A. 29.  
 Bergersen, R. S. 74.  
 Bergersen, S. 160.  
 Berget, J. E. 112
- Berggaarden, G. A. 131  
 Berggren, G. 57.  
 Bergh, Einar 69.  
 Bergh, J. 114.  
 Bergheim, A. 37.  
 Bergland, E. 115.  
 Bergland, S. 115.  
 Bergsager, R. 99.  
 Bergseng, T. 164.  
 Bergsjø, K. 151.  
 Bergsjoen, E. E. 111.  
 Bergskaug, E. J. 48.  
 Bergskaug, N. N. 51.  
 Bergslien, I. 137.  
 Bergstrom, A. 110.  
 Bergstrom, A. F. 110.  
 Bergstrom, G. 41.  
 Bergstrom, J. J. 30.  
 Bergulfsen, B. 136.  
 Bergum, A. 78.  
 Bergum, M. 71.  
 Bergum, N. 56.  
 Bermingrud, L. A. 44.  
 Berner, O. 106, 122.  
 Bernhoft, T. B. 122.  
 Berntsen, A. 63.  
 Berntsen, B. 49.  
 Berntsen, B. 140.  
 Berntsen, B. M. 43.  
 Berntsen, C. G. 21.  
 Berntsen, D. 135.  
 Berntsen, E. M. 44.  
 Berntsen, H. 133.  
 Berntsen, H. A. 137.  
 Berntsen, H. A. 114.  
 Berntsen, J. 142.  
 Berntsen, K. 152.  
 Berntsen, M. 139.  
 Berntsen, O. 147.  
 Berntsen, S. B. 24.  
 Berntsen, Th. 156.  
 Bersaas, J. E. 91.  
 Bertelsen, A. 150.  
 Berthelsen, V. G. M. 106
- Bettum, C. 155.  
 Bettum, H. 56.  
 Beyer, J. J. 52.  
 Bing, O. L. 77.  
 Bingen, H. L. 55.  
 Bingen, S. P. 26.  
 Bingeplads, I. 60.  
 Birch, H. J. 155.  
 Birkaas, A. 115.  
 Birketvedt, O. 125.  
 Birknes, H. 158.  
 Birknes, T. A. 158.  
 Bjaaland, G. K. 116.  
 Bjaaland, H. A. 30.  
 Bjanæs, K. O. 31.  
 Bjelland, R. M. 107.  
 Bjerkgager, J. A. 93.  
 Bjerkan, J. M. 88.  
 Bjerke, A. 80.  
 Bjerke, A. J. 28.  
 Bjerke, C. J. 137.  
 Bjerke, E. C. 51.  
 Bjerke, F. 122.  
 Bjerke, H. J. T. 46.  
 Bjerke, H. 134.  
 Bjerke, Jens J. 76.
- Bjerke, L. 49.  
 Bjerke, M. 40.  
 Bjerkerud, A. 11.  
 Bjertnes, O. M. 58.  
 Bjertnaes, A. 104.  
 Bjertnaes, H. T. 78.  
 Bjertnaes, S. 130.  
 BJORheim, P. 98.  
 Bjerke, E. A. A. 92.  
 Bjølgerud, A. 19.  
 Bjølgerud, A. H. 70.  
 Bjølgerud, A. H. 77.  
 Bjølgerud, A. T. 9.  
 Bjølgerud, H. 9.  
 Bjølgerud, J. 69.  
 Bjølgerud, K. 69.  
 Bjølgerud, K. A. 157.  
 Bjølgerud, O. G. 9.  
 Bjonnes, L. 5.  
 Bjørgen, I. 78.  
 Bjørgen, O. 78.  
 Bjørgen, O. T. 96.  
 Bjørkum, L. 59.  
 Bjørndahl, I. O. 44.  
 Bjørndalen, J. J. 18.  
 Bjørndalen, J. O. 34.  
 Bjørndalen, O. J. 37.  
 Bjørnsen, J. 80.  
 Bjørnsrud, H. J. 131.  
 Bjørnstad, A. N. 138.  
 Bjørnstad, B. C. 13.  
 Bjørnstad, H. 67.  
 Bjørnstad, O. 121.  
 Bjørseth, O. J. 83.  
 Blaarud, A. 59.  
 Blegen, H. J. 66.  
 Blegen, O. 147.  
 Blehr, A. J. 7.  
 Billie, M. L. 163.  
 Bloch, J. K. F. S. 123.  
 Blom, H. O. 20.  
 Blomseth, J. 37.  
 Blydt, J. 165.  
 Blystad, A. 71.  
 Bodahl, O. J. H. 43.  
 Boddling, A. O. 21.  
 Boesen, A. 42.  
 Boesen, M. T. 55.  
 Boesen, T. 54.  
 Bogen, J. 95.  
 Bogen, T. 164.  
 Bohlin, K. J. J. 18.  
 Boiesen, B. 45.  
 Bolme, A. 101.  
 Bolstad, B. 110.  
 Bolstad, H. R. 157.  
 Bolstad, J. J. 110.  
 Bolstad, J. J. 111.  
 Bolstad, J. L. 110.  
 Bolstad, J. M. 111.  
 Bolstad, T. G. 155.  
 Bonden, O. 163.  
 Bonderud, B. 160.  
 Bones, O. I. 125.  
 Bonnerud, R. G. 18.  
 Bonnevie, H. 8.  
 Bonsted, K. T. K. 37.
- Borch, E. G. 159.  
 Borg, O. 30.  
 Borg, P. E. 13.  
 Borg, W. 28.  
 Borge, C. C. 47.  
 Borgen, A. H. 18.  
 Borgen, C. A. 55.  
 Borgen, G. A. 138.  
 Borgen, G. C. 51.  
 Borgen, H. O. 41.  
 Borgen, J. H. 107.  
 Borgen, K. T. 51.  
 Borgen, M. 80.  
 Borgen, N. 24.  
 Borgen, S. 46.  
 Borgen, S. N. 147.  
 Borgen, T. C. 54.  
 Borgenæstet, J. 135.  
 Borgersen, B. D. 45.  
 Borgersen, C. J. 50.  
 Borgersen, H. 39.  
 Borgersen, H. 40.  
 Borgersen, J. 143.  
 Borgmann, E. A. 132.  
 Bosaen, O. 109.  
 Bottenstuen, J. H. 111.  
 Braarud-Eng, J. 113.  
 Braaten, I. 121.  
 Braaten, J. H. 20.  
 Braaten, K. 33.  
 Braaten, K. 35.  
 Braaten, M. O. 23.  
 Braaten, O. 143.  
 Braaten, O. A. 138.  
 Braaten, P. 36.  
 Braathen, C. F. 29.  
 Braathen, C. H. 47.  
 Braathen, O. C. 46.  
 Braathu, E. A. 124.  
 Braathu, L. K. 45.  
 Braathu, O. 10.  
 Bragstad, K. E. 91.  
 Bragstad, P. M. 164.  
 Branden, A. 34.  
 Brandt, C. L. 60.  
 Brandt, E. J. 85.  
 Brandt, N. 56.  
 Brastad, S. 56.  
 Brataas, O. O. 97.  
 Brath, M. M. 53.  
 Bratland, K. H. 110.  
 Bratland, K. J. P. 107.  
 Bratland, M. N. 111.  
 Bratland, O. O. 111.  
 Bratland, P. K. 110.  
 Bratlie, H. 74.  
 Bratlie, O. 74.  
 Bratsberg, A. 90.  
 Bratsberg, S. 85.  
 Brattegaard, T. O. 105.  
 Bratt, J. I. 164.  
 Bratvold, A. 139.  
 Brauer, K. 112.  
 Braun, F. A. 41.  
 Brecke, A. 164.  
 Brecke, E. F. 48.  
 Brecke, J. C. 41.  
 Bredesen, A. 44.  
 Bredesen, G. 138.  
 Bredesen, H. 32.  
 Bredesen, K. 41.  
 Bredesen, M. 68.  
 Bredesen, N. E. 97.



- Bredesen, O. A. 45.  
 Bredesen, O. B. 29.  
 Bredesen Opseth, A. 163  
 Bredsten, N. B. 121.  
 Bredvig, H. Aa. 51.  
 Brekke, H. A. 54.  
 Brekke, S. 65.  
 Brendsrud, P. A. 45.  
 Brenna, J. E. 153.  
 Brenne, C. 134.  
 Brensholm, H. P. 84.  
 Brensholm, S. 84.  
 Brevig, E. W. 91.  
 Brevig, L. C. 15.  
 Brevig, M. 164.  
 Brevik, O. 73.  
 Brevik, O. A. 33.  
 Brinch, Chr. 162.  
 Brinck, F. 71.  
 Briskerud, O. 49.  
 Broch, J. J. 77.  
 Broch, J. L. 13.  
 Broch, R. 32.  
 Broch, S. 10.  
 Brodahl, N. 101.  
 Brodal, K. 74.  
 Brodtkorb, J. A. R. 77.  
 Broen, H. L. 90.  
 Bronken, K. 69.  
 Brudvig, O. N. 111.  
 Bruland, A. O. N. 112.  
 Brun, K. R. 110.  
 Brundal, K. O. 90.  
 Brurberg, A. 42.  
 Brustad, C. A. 136.  
 Bruun, M. O. 80.  
 Bryhn, A. J. 51.  
 Bryhn, B. L. 68.  
 Bryhn, E. 58.  
 Bryhn, J. J. 51.  
 Bryn, J. M. W. 132.  
 Bryn, O. O. 109.  
 Bryne, A. 145.  
 Brynildsen, C. L. 13.  
 Brynildsen, E. 146.  
 Brynildsen, L. E. 9.  
 Brynildsen, S. H. 13.  
 Bryntesen, P. 34.  
 Brække, A. 65.  
 Brække, B. H. 55.  
 Brække, G. 54.  
 Brække, H. 57.  
 Brække, H. M. 96.  
 Brække, O. O. 43.  
 Brækken, A. O. 117.  
 Brækken, K. M. 117.  
 Brænden, I. G. 96.  
 Brændholen, E. H. 76.  
 Brænna, O. B. O. 18.  
 Brødreskiift, M. 87.  
 Buan, E. 37.  
 Buberg, B. A. 36.  
 Buch, H. 88.  
 Buer, H. S. 15.  
 Bugge, B. 47.  
 Bugge, F. M. 163.  
 Bugge, J. I. 9.  
 Bugge, K. 131.  
 Bugge, M. O. 10.  
 Bugge, O. 144.  
 Bugge, P. J. 34.  
 Bull, D. 123.  
 Bunæs, C. C. 139.  
 Bunæs, C. J. 73.  
 Bunæs, H. 143.  
 Buvig, O. 19.  
 Buvig, O. J. 138.  
 Bye, A. 108.  
 Bye, A. I. 88.  
 Bye, A. J. 53.  
 Bye, A. J. 88.  
 Bye, A. M. 89.  
 Bye, A. S. 164.  
 Bye, C. P. 53.  
 Bye, E. 95.  
 Bye, E. I. 120.  
 Bye, E. M. 85.  
 Bye, H. O. 75.  
 Bye, I. J. 50.  
 Bye, I. N. 94.  
 Bye, I. R. 95.  
 Bye, J. 53.  
 Bye, J. 58.  
 Bye, J. E. 86.  
 Bye, J. M. 87.  
 Bye, L. E. 83.  
 Bye, N. P. 97.  
 Bye, O. 9.  
 Bye, O. A. O. 44.  
 Bye, O. G. 119.  
 Bye, P. 95.  
 Bye, R. 86.  
 Bye, T. 57.  
 Bækkelund, M. 76.  
 Bækkerud, C. A. 54.  
 Bækkestad, E. 165.  
 Bækkevold, I. T. 25.  
 Beckmann, J. W. 15.  
 Beckmann, N. K. 123.  
 Boe, H. 99.  
 Boe, J. J. 45.  
 Been, A. A. 16.  
 Bøgh-Olsen, J. 15.  
 Behler, J. A. 136.  
 Behm, H. O. 19.  
 Behmer, F. W. 129.  
 Behmer, H. 62.  
 Behmer, H. C. 87.  
 Behmer, H. O. 65.  
 Behn, J. O. 58.  
 Behn, K. 112.  
 Behn, K. F. 23.  
 Behn, K. J. 109.  
 Behn, O. M. 26.  
 Behn, O. T. 159.  
 Behn, T. A. O. 48.  
 Belum, J. P. 44.  
 Beresen, N. 77.  
 Beresen, Nik. 81.  
 Berresen, J. 36.  
 Berresen, J. 80.  
 Berresen, O. 68.  
 Bersting, S. 67.  
 Bøvre, H. 46.  
 Carlberg, C. F. 27.  
 Carlsen, A. 63.  
 Carlsen, A. 63.  
 Carlsen, A. M. 13.  
 Carlsen, B. 138.  
 Carlsen, C. 51.  
 Carlsen, E. 63.  
 Carlsen, G. 36.  
 Carlsen, H. E. 104.  
 Carlsen, J. 64.  
 Carlsen, J. 95.  
 Carlsen, O. 44.  
 Carlsen, S. 131.  
 Castberg, I. 163.  
 Christensen, A. 130.  
 Christensen, A. 142.  
 Christensen, B. 135.  
 Christensen, C. 58.  
 Christensen, C. 64.  
 Christensen, C. L. 62.  
 Christensen, C. W. 20.  
 Christensen, F. 131.  
 Christensen, G. 48.  
 Christensen, Gust. 63.  
 Christensen, H. 49.  
 Christensen, H. J. 58.  
 Christensen, J. 19.  
 Christensen, J. 143.  
 Christensen, J. P. 41.  
 Christensen, K.O.W. 28.  
 Christensen, L. M. 153.  
 Christensen, N. 43.  
 Christensen, O. 29.  
 Christensen, O. E. 15.  
 Christensen, O. K. 137.  
 Christian, M. W. 56.  
 Christiansen, A. 28.  
 Christiansen, A. 59.  
 Christiansen, A. 60.  
 Christiansen, A. 65.  
 Christiansen, A. 81.  
 Christiansen, A. O. 134.  
 Christiansen, C. 53.  
 Christiansen, C. 54.  
 Christiansen, C. 69.  
 Christiansen, C. A. 163.  
 Christiansen, C.A.L. 48.  
 Christiansen, C. F. 134.  
 Christiansen, C. G. 64.  
 Christiansen, C. L. 131.  
 Christiansen, C. M. 74.  
 Christiansen, C. M. 88.  
 Christiansen, C. O. 8.  
 Christiansen, C. O. 40.  
 Christiansen, E. 48.  
 Christiansen, E. 53.  
 Christiansen, E. 141.  
 Christiansen, E. G. 18.  
 Christiansen, G. 140.  
 Christiansen, H. 56.  
 Christiansen, H. 159.  
 Christiansen, H. Chr. 14.  
 Christiansen, H. K. 24.  
 Christiansen, H. S. 23.  
 Christiansen, I. 64.  
 Christiansen, J. 146.  
 Christiansen, J. M. 20.  
 Christiansen, L. 63.  
 Christiansen, L. 143.  
 Christiansen, L. E. 63.  
 Christiansen, L. M. 136.  
 Christiansen, M. 18.  
 Christiansen, M. 64.  
 Christiansen, M. 132.  
 Christiansen, M. 135.  
 Christiansen, N. 53.  
 Christiansen, N. C. 134.  
 Christiansen, N. G. 107.  
 Christiansen, O. 54.  
 Christiansen, O. 134.  
 Christiansen, O. 137.  
 Christiansen, O. 135.  
 Christiansen, S. 23.  
 Christiansen, S. 144.  
 Christiansen, S. A. 118  
 Christiansen, T. 24.  
 Christiansen, Th. 48.  
 Christiansen, W. O. 21.  
 Christiansen, W. O. 139  
 Christie, H. A. 109, 123.  
 Christie, N. J. 83.  
 Christoffersen, A. 44.  
 Christoffersen, C. 62.  
 Christoffersen, C. 64.  
 Christoffersen, C. 135.  
 Christoffersen, C. 146.  
 Christoffersen, C. I. 53.  
 Christoffersen, C.S. 147.  
 Christoffersen, E. 63.  
 Christoffersen, Gust. 60.  
 Christoffersen, H.C. 32.  
 Christoffersen, H.L. 37.  
 Christoffersen, L. 59.  
 Christoffersen, M. 89.  
 Christoffersen, N.G. 53.  
 Christoffersen, O. 131.  
 Christoffersen, O. 135.  
 Christoffersen, Olaf 68.  
 Christoffersen, O.P. 18.  
 Christophersen, G. C. 129.  
 Christophersen, L. 164.  
 Clason, M. S. 45.  
 Clemmetsen, T. 45.  
 Conradi, L. A. 40.  
 Conradi, M. M. 47.  
 Dag, K. T. 122.  
 Dagestad, J. K. 106.  
 Dahl, A. H. 17.  
 Dahl, A. O. 27.  
 Dahl, A. P. 87.  
 Dahl, C. A. 82.  
 Dahl, C. A. 82.  
 Dahl, C. A. 140.  
 Dahl, C. A. E. 18.  
 Dahl, C. A. H. 42.  
 Dahl, C. J. 129.  
 Dahl, E. K. 117.  
 Dahl, G. E. A. 32.  
 Dahl, H. R. 46.  
 Dahl, J. 84.  
 Dahl, J. A. 132.  
 Dahl, J. N. 19.  
 Dahl, J. H. 11.  
 Dahl, J. K. 77.  
 Dahl, J. N. 83.  
 Dahl, K. A. 48.  
 Dahl, O. A. 74.  
 Dahl, O. J. 73.  
 Dahl, O. J. 107.  
 Dahl, O. S. 68.  
 Dahl, O. S. 120.  
 Dahl, O. S. 80.  
 Dahl, P. M. 133.  
 Dahl, S. H. 50.  
 Dahl, Thv. 98.  
 Dahle, H. 123.  
 Dahle, H. B. 121.  
 Dahle, J. J. 110.  
 Dahlen, O. 74.  
 Dahler, Th. M. 36.  
 Dahlin, E. P. 119.  
 Dahlin, J. A. 44.  
 Dahlum, H. 147.  
 Dalbak, H. O. 73.  
 Dalby, J. H. 152.  
 Dalhaug, O. H. 110.

- Dalsheim, O. O. 91.  
 Dalsrud, C. J. 63.  
 Dalsrud, K. 49.  
 Dalsrud, K. 112.  
 Dalsrud, O. Chr. 63.  
 Dammerud, M. 152.  
 Danielsen, A. 114.  
 Danielsen, B. 110.  
 Danielsen, B. K. 90.  
 Danielsen, D. 54.  
 Danielsen, O. 74.  
 Danielsen, O. M. 136.  
 Danielsen, S. E. 99.  
 Darre Jenssen, H. J. 122.  
 Davidsen, H. P. 36.  
 Dienes, A. H. 48.  
 Dienes, H. H. 51.  
 Dienes, O. H. 110.  
 Digerud, A. A. 115.  
 Digerud, B. A. 23.  
 Digerud, C. H. 23.  
 Dignæs, O. Chr. 34.  
 Digregrind, J. E. 110.  
 Digrud, E. O. 36.  
 Disen, O. O. 33.  
 Dokken, O. 136.  
 Doknæs, H. 137.  
 Doknæs, J. H. 71.  
 Dommesten, K. J. 105.  
 Dorthinussen, H. 77.  
 Driftland, K. K. 45.  
 Drognaes, G. O. 62.  
 Drevdal, G. 123.  
 Dybdahl, J. 102.  
 Dybdahl, O. S. 84.  
 Dyrendahl, E. O. 87.  
 Dyrkolboten, O. H. 107.  
 Dyrvig, H. O. 92.  
 Dystvold, A. N. 63.  
 Dæhlen, L. N. 163.  
 Dæhlie, H. 129.  
 Deimer, L. M. 90.  
 Del, Hans 160.  
 Derstaden, S. S. 45.
- E**bro, S. S. 71.  
 Echoldt, M. 22.  
 Eckstrøm, S. O. 17.  
 Edberg, O. A. 74.  
 Edwardsen, A. 78.  
 Edwardsen, C. 40.  
 Edwardsen, C. 147.  
 Edwardsen, H. A. 64.  
 Edwardsen, J. 29.  
 Edwardsen, K. M. 118.  
 Edwardsen, N. H. 51.  
 Edwardsen, O. 26.  
 Edwardsen, O. 105.  
 Edwardsen, P. 37.  
 Edwardsen, T. 37.  
 Eeg, A. 136.  
 Eeg, Chr. 133.  
 Eeg, R. E. 26.  
 Egaas, O. 100.  
 Egebakken, A. 102.  
 Egeberg, O. A. 49.  
 Egeberg, S. G. I. 131.  
 Egeland, A. 102.  
 Egeland, I. 102.  
 Egelund, O. A. 102.  
 Egelund, J. E. 113.  
 Eggen, E. L. 112.
- Eibak, A. O. 34.  
 Eide, A. B. 17.  
 Eide, A. J. 98.  
 Eide, A. H. 90.  
 Eide, B. W. 123.  
 Eide, L. P. 91.  
 Eide, O. J. 116.  
 Eide, P. O. 85.  
 Eidsnæs, M. O. 105.  
 Eidsvaag, P. A. 91.  
 Eielsen, O. M. 70.  
 Eik, A. S. 106.  
 Eilertsen, A. K. 165.  
 Einarsen, E. M. 159.  
 Einersen, B. 162.  
 Ekeberg, E. M. 68.  
 Ekeberg, K. A. 18.  
 Ekeland, T. K. J. 105.  
 Eklo, H. M. 87.  
 Ekloe, M. L. 87.  
 Ekornrud, P. A. 51.  
 Ekrem, F. F. 124.  
 Ekstrøm, A. A. 36.  
 Ekstrøm, C. J. 41.  
 Elander, C. R. 77.  
 Eli, L. 102.  
 Eliassen, E. 99.  
 Eliassen, J. 110.  
 Eliassen, L. 38.  
 Eliassen, S. 80.  
 Ellefsen, A. 107.  
 Ellefsen, E. M. 89.  
 Ellefsen, H. A. 53.  
 Ellefsen, H. J. 30.  
 Ellefsrud, N. A. 19.  
 Ellensen, J. 53.  
 Ellingsen, A. 42.  
 Ellingsen, C. 56.  
 Ellingsen, C. M. 165.  
 Ellingsen, E. 131.  
 Ellingsen, H. 115.  
 Ellingsen, J. 64.  
 Ellingsen, O. 131.  
 Ellingsen, R. E. 47.  
 Elvenæs, E. J. 138.  
 Elverum, A. 22.  
 Elvestad, M. 50.  
 Enersen, A. 42.  
 Enersen, A. O. 32.  
 Enersen, C. A. 54.  
 Enersen, H. E. 46.  
 Enersen, H. E. 61.  
 Enersen, J. F. 42.  
 Enersen, M. T. E. 16.  
 Eng, H. G. 6.  
 Eng, M. A. L. 25.  
 Engan, H. J. 97.  
 Engan, J. H. 95.  
 Enge, E. M. 5.  
 Enge, F. 163.  
 Engebretsen, A. 79.  
 Engebretsen, A. B. 132.  
 Engebretsen, B. 95.  
 Engebretsen, E. 38.  
 Engebretsen, E. 110.  
 Engebretsen, E. 134.  
 Engebretsen, E. 136.  
 Engebretsen, F. 141.  
 Engebretsen, H. 24.  
 Engebretsen, H. 25.  
 Engebretsen, H. 63.  
 Engebretsen, H. E. 141.  
 Engebretsen, H. M. 133.
- Engebretsen, H. O. 130.  
 Engebretsen, H. P. 24.  
 Engebretsen, J. 80.  
 Engebretsen, J. 142.  
 Engebretsen, K. 78.  
 Engebretsen, M. 79.  
 Engebretsen, N. 140.  
 Engebretsen, O. 68.  
 Engebretsen, P. 142.  
 Engebretsen, R. 79.  
 Engebretsen, S. 42.  
 Engebretsen, S. 142.  
 Engebretsen, T. H. 25.  
 Engedalen, O. O. 17.  
 Engelsen, E. 107.  
 Engelsrud, H. 7.  
 Engelstad, E. S. 12.  
 Engelstad, O. A. 72.  
 Engelstad, S. 129.  
 Engen, C. E. 87.  
 Engen, H. 78.  
 Engen, H. A. N. 62.  
 Engen, H. S. 91.  
 Engen, H. T. 80.  
 Engen, F. M. 87.  
 Engen, J. A. 117.  
 Engen, J. O. 116.  
 Engen, M. E. 87.  
 Engen, L. E. A. 110.  
 Engen, P. O. 96.  
 Engene, H. L. H. 65.  
 Enger, B. 58.  
 Enger, E. 55.  
 Enger, E. 134.  
 Enger, H. S. 132.  
 Enger, J. 24.  
 Enger, K. J. J. 15.  
 Enger, M. 56.  
 Enger, O. 124.  
 Enger, O. P. 20.  
 Enger, T. I. 55.  
 Engerdalen, J. O. 36.  
 Engersbraaten, O. 37.  
 Engerud, K. E. 42.  
 Engerud, O. 49.  
 Engerud, O. L. 48.  
 Engseth, L. 162.  
 Engum, R. 49.  
 Enoksen, J. 68.  
 Ensby, J. 68.  
 Erichsen, M. 150.  
 Erichsen, M. 165.  
 Erichsen, O. W. 8.  
 Eriksen, A. 13.  
 Eriksen, A. 24.  
 Eriksen, A. 53.  
 Eriksen, A. 58.  
 Eriksen, A. 62.  
 Eriksen, A. 134.  
 Eriksen, A. 140.  
 Eriksen, A. 156.  
 Eriksen, A. H. 21.  
 Eriksen, A. K. 43.  
 Eriksen, A. L. 114.  
 Eriksen, B. 68.  
 Eriksen, C. B. 20.  
 Eriksen, C. D. 51.  
 Eriksen, C. G. 98.  
 Eriksen, C. N. 13.  
 Eriksen, D. 30.  
 Eriksen, D. 62.  
 Eriksen, E. 23.  
 Eriksen, E. 50.
- Eriksen, E. 144.  
 Eriksen, E. A. 108.  
 Eriksen, E. M. 16.  
 Eriksen, E. N. 50.  
 Eriksen, E. R. 109.  
 Eriksen, E. S. 26.  
 Eriksen, F. K. 49.  
 Eriksen, G. 24.  
 Eriksen, G. 145.  
 Eriksen, G. D. 14.  
 Eriksen, H. 21.  
 Eriksen, H. 106.  
 Eriksen, H. C. 138.  
 Eriksen, H. E. 44.  
 Eriksen, H. S. 13.  
 Eriksen, I. 37.  
 Eriksen, J. 20.  
 Eriksen, J. 60.  
 Eriksen, J. 74.  
 Eriksen, J. 89.  
 Eriksen, J. A. 48.  
 Eriksen, J. M. 73.  
 Eriksen, K. 33.  
 Eriksen, K. 79.  
 Eriksen, K. E. 17.  
 Eriksen, L. 15.  
 Eriksen, L. 64.  
 Eriksen, L. 72.  
 Eriksen, L. 163.  
 Eriksen, L. S. 55.  
 Eriksen, M. 50.  
 Eriksen, M. 130.  
 Eriksen, M. A. 86.  
 Eriksen, N. 154.  
 Eriksen, N. L. 62.  
 Eriksen, O. 35.  
 Eriksen, O. 79.  
 Eriksen, P. 64.  
 Eriksen, R. 43.  
 Eriksen, R. 43.  
 Eriksen, R. A. 28.  
 Erlandsen, E. 143.  
 Erlandsen, E. 23.  
 Erlandsen, E. 91.  
 Erlandsen, H. 134.  
 Erlandsen, H. B. F. 28.  
 Erlandsen, J. C. 132.  
 Erlandsen, M. 23.  
 Erlandsen, O. 79.  
 Erlandsen, O. 79.  
 Erlandsen, O. 136.  
 Erlandsen, O. E. 17.  
 Erlandsen, W. M. 129.  
 Erlandsrud, J. O. 112.  
 Ersdal, G. R. 165.  
 Ersgaard, O. A. 107.  
 Ertkjær, E. 101.  
 Erthus, N. A. 88.  
 Ersmann, O. J. 39.  
 Esmark, D. L. 122.  
 Esp, O. O. 94.  
 Espedal, E. 108.  
 Espedal, H. 105.  
 Espeland, A. 114.  
 Espeland, W. 121.  
 Espetvedt, H. J. 149.  
 Espetvedt, I. I. 149.  
 Espeth, J. E. 124.  
 Evanger, J. N. 103.  
 Evanger, O. E. 104.  
 Evemo, E. E. 96.  
 Evensen, A. 68.  
 Evensen, A. 73.



- Evensen, B. 68.  
 Evensen, B. A. 132.  
 Evensen, C. 107.  
 Evensen, E. 68.  
 Evensen, E. 108.  
 Evensen, E. B. 75.  
 Evensen, H. 68.  
 Evensen, J. K. 89.  
 Evensen, L. 74.  
 Evensen, M. 22.  
 Evensen, N. 95.  
 Evensen, O. 76.  
 Evensen, P. 56.  
 Evensmo, S. 68.  
 Evjen, G. 101.  
 Evjen, G. J. 91.  
 Eyde, A. A. 107.
- F**aafeng, O. N. 46.  
 Faarlund, J. 8.  
 Faarlund, T. 131.  
 Fadnes, A. H. 112.  
 Fadnes, B. H. 112.  
 Fadnes, G. 110.  
 Fageraas, J. 134.  
 Fagerberg, H. A. 20.  
 Fagerhus, J. J. 42.  
 Fagerli, J. M. 92.  
 Fagnæs, L. 157.  
 Faksnes, A. L. 87.  
 Falchenberg, A. L. 10.  
 Falck, O. M. 44.  
 Falkenberg, A. 9.  
 Fallan, A. W. 90.  
 Fallang, S. B. 133.  
 Faarasen, S. M. 70.  
 Fasting, C. B. 13.  
 Fasting, J. J. 103, 149.  
 Fasting, M. S. 104.  
 Fegth, D. T. K. 28.  
 Fennefoss, P. T. 121.  
 Finholdt, J. A. 157.  
 Finne, N. 165.  
 Finnerud, H. 56.  
 Finnerud, J. L. 44.  
 Finsrud, E. 28.  
 Finstad, M. O. 49.  
 Fischer, A. N. 57.  
 Fiske, E. 87.  
 Fiske, O. I. 97.  
 Fjeld, A. 151.  
 Fjeld, E. C. 42.  
 Fjeld, M. O. 18.  
 Fjeldahl, K. 161.  
 Fjeldhaug, M. N. 71.  
 Fjeldseth, K. G. 105.  
 Fjeldseth, L. 19.  
 Fjeldseth, O. O. 76.  
 Fjeldseth, P. 74.  
 Fjeldstad, G. 49.  
 Fjeldstad, O. 53.  
 Fjermstad, P. A. O. 164.  
 Fjugeite, A. A. 36.  
 Fjære, O. 56.  
 Fjærem, P. 21.  
 Flaam, A. J. 111.  
 Flaathe, C. J. 87.  
 Flaatten, E. 153.  
 Flaaoien, O. O. 95.  
 Flack, M. J. 90.  
 Fladaas, A. A. 89.  
 Fladaas, A. E. 90.  
 Fladaas, J. A. 67.
- Fladaas, S. E. A. 96.  
 Fladberg, B. E. 95.  
 Fladby, K. L. 139.  
 Fladvad, T. 20.  
 Flagstad, A. 76.  
 Flagstad, J. 74.  
 Flagstad, M. 80.  
 Flagstad, O. S. 77.  
 Flagstad, S. 74.  
 Flak, G. O. 158.  
 Flansaas, N. A. 111.  
 Flater, H. 125.  
 Flattum, E. 49.  
 Fleischer, A. 5.  
 Fleischer, H. E. 132.  
 Flid, H. O. 45.  
 Flid, J. O. 45.  
 Floor, A. 135.  
 Floen, H. M. H. 108.  
 Flogstad, C. O. 147.  
 Floisbaand, H. M. 137.  
 Flottum, B. J. 111.  
 Flovig, J. 24.  
 Fodstad, J. M. 127.  
 Fogstad, P. 154.  
 Fogth, J. F. 123.  
 Fokstuen, J. S. 84.  
 Foldvig, C. 159.  
 Folkedal, J. 124.  
 Folkestad, O. O. 45.  
 Follo, J. M. 92.  
 Folstad, I. L. 95.  
 Folstad, J. R. 97.  
 Folstad, L. S. 94.  
 Fosaas, K. K. 46.  
 Fosberg, O. 18.  
 Foseid, O. J. 37.  
 Fosheim, J. M. 37.  
 Fosmoen, P. 77.  
 Fosnes, B. 133.  
 Foss, A. 51.  
 Foss, A. 155.  
 Foss, A. C. 140.  
 Foss, B. A. 143.  
 Foss, C. 23.  
 Foss, C. G. 13.  
 Foss, H. 45.  
 Foss, H. K. 131.  
 Foss, I. E. 118.  
 Foss, I. J. 96.  
 Foss, L. 123.  
 Foss, O. A. A. 17.  
 Foss, S. O. 107.  
 Fosse, G. G. 149.  
 Fossellie, O. A. 162.  
 Fossum, A. 49.  
 Fossum, A. E. H. 16.  
 Fossum, C. 8.  
 Fossum, C. G. E. 20.  
 Fossum, C. J. 9.  
 Fossum, O. T. 35.  
 Fossum, R. J. 133.  
 Fossum, T. 9.  
 Frantzen, F. 67.  
 Frantzen, G. J. 133.  
 Frantzen, G. O. 108.  
 Frantzen, J. A. 111.  
 Frantzen, O. 143.  
 Frederiksen, C. 165.  
 Frederiksen, G. A. 23.  
 Frederiksen, J. 59.  
 Frederiksen, J. 13.  
 Frederiksen, M. 28.
- Fredriksen, M. 73.  
 Fredriksen, P. B. 49.  
 Fredriksen, S. 145.  
 Frelumstad, F. 155.  
 Fremming, H. 139.  
 Friestad, J. M. 100.  
 Frigaard, P. L. 89.  
 Frigstad, P. P. 49.  
 Friis, L. M. 43.  
 Friisch, A. 168.  
 Fritsvold, G. 137.  
 Fritsvold, J. P. 129.  
 Frog, C. L. 31.  
 Frogner, G. A. 26.  
 From, C. 13.  
 Frost, J. B. 13.  
 Frydenberg, J. C. 58.  
 Frydendal, L. 116.  
 Frydenlund, A. H. 67.  
 Frøshaug, E. J. 17.  
 Frøshaug, T. 106.  
 Frøvig, R. A. 115.  
 Frøysaa, T. T. 113.  
 Fuglesang, H. A. 52.  
 Furre, B. 98.  
 Furuholmen, G. 6.  
 Furulund, E. M. 19.  
 Furdahl, A. O. 47.  
 Furdahl, J. O. 51.  
 Furdal, P. P. 46.  
 Fuske, H. 118.  
 Fuske, J. 53.  
 Fæstad, O. P. 19.  
 Førde, A. J. 71.
- G**aalaas, E. 73.  
 Gaard, T. 67.  
 Gaarden, A. A. 119.  
 Gaarder, B. 139.  
 Gaarder, O. 135.  
 Gaarder, P. 136.  
 Gaaserud, C. 55.  
 Gaasrud, C. A. 118.  
 Gabrielsen, A. 63.  
 Gade, H. G. 149.  
 Gade, M. S. 40.  
 Gaden, B. C. 132.  
 Galaas, O. K. 94.  
 Ganderud, O. A. 105.  
 Gangstad, K. H. 92.  
 Garaas, Ho. 49.  
 Garberg, H. O. 95.  
 Garberg, O. A. 97.  
 Garder, H. A. 17.  
 Garmager, J. P. 85.  
 Gaupaas, H. M. 106.  
 Gausaker, O. O. 10.  
 Gausemel, S. 112.  
 Gauslaa, N. C. 143.  
 Gausland, I. I. 165.  
 Gaustad, E. G. 139.  
 Gautestad, C. J. 21.  
 Gavelstad, O. O. 88.  
 Gellein, L. 88.  
 Gellein, M. 84.  
 Geving, J. S. 91.  
 Gill, J. K. 103.  
 Gillesen, G. 87.  
 Gillund, J. F. 140.  
 Giltvedt, E. O. 14.  
 Gitlesen, A. 102.  
 Gjeldnes, K. J. 118.  
 Gjerdrum, C. C. 131.
- Gjermundsen, K. 71.  
 Gjerstad, J. 32.  
 Gjersøe, E. 137.  
 Gjersøe, J. 136.  
 Gjesdal, K. 121.  
 Gjessing, G. 10.  
 Gjetlum, F. 8.  
 Gjæver, H. B. 146.  
 Gjølstad, S. G. S. 30.  
 Gjøs, K. G. 9.  
 Gjøsteen, 163.  
 Gjøvaag, H. 101.  
 Glase, O. K. A. 117.  
 Gogstad, C. C. 26.  
 Goli, E. J. 115.  
 Gommerud, L. 56.  
 Gomsrud, E. H. 62.  
 Gomsrud, T. 59.  
 Gonnella, C. F. C. 9.  
 Gornitzka, G. C. 9.  
 Gornitzka, J. E. 14.  
 Gottenberg, P. 137.  
 Goverud, J. P. 155.  
 Graabræk, P. O. 85.  
 Graabræk, P. O. 88.  
 Graadal, P. H. 85.  
 Graadal, P. S. 88.  
 Graftaas, C. O. 94.  
 Graham, G. W. 14.  
 Graham, W. J. 24.  
 Gram, J. F. 7.  
 Gramm, C. F. 67.  
 Gramm, C. K. 66.  
 Gran, A. 10.  
 Gran, N. A. 19.  
 Granaas, A. M. 14.  
 Granaas, H. 137.  
 Granberg, D. 69.  
 Granberg, O. A. 73.  
 Granmo, S. E. 93.  
 Grann, O. O. 83.  
 Granstuen, M. O. 34.  
 Granviken, H. 78.  
 Granviken, N. O. 97.  
 Granoien, O. O. 97.  
 Gråsmo, H. O. 9.  
 Grauer, E. 90.  
 Gravidalen, H. 80.  
 Graviken, E. 78.  
 Grebstad, I. P. B. 92.  
 Grebstad, P. O. 90.  
 Gregersen, P. 13.  
 Greiff, G. 83.  
 Grenersen, H. M. 117.  
 Grimerud, M. A. 79.  
 Grimlund, P. J. 52.  
 Grimm, W. R. 100.  
 Grimstad, S. I. 166.  
 Grindal, A. J. 106.  
 Grindbak, S. I. 96.  
 Grue, E. 69.  
 Grund, C. F. 58.  
 Grundstad, E. J. E. 120.  
 Grundt, L. A. L. 71.  
 Grunstrom, T. W. 132.  
 Grytbak, A. J. 94.  
 Grytbak, A. P. 97.  
 Grytdal, J. 87.  
 Grønberg, J. 35.  
 Grønbeek, I. 142.  
 Grøndahl, J. 163.  
 Grønneberg, A. M. 46.  
 Grønningseter, I. 88.



- Grønvold, A. 14.  
 Grønvold, E. J. 125.  
 Grønvold, H. A. M. 128.  
 Grøtaadal, O. H. 86.  
 Grøterud, R. G. 65.  
 Grotting, E. 67.  
 Gudbrandsen, A. 86.  
 Gudbrandsen, A. 89.  
 Gudim, J. A. 52.  
 Gudim, J. M. 16.  
 Gudim, L. 26.  
 Gudmestad, N. 101.  
 Gudmundsen, H. 147.  
 Gudmundsen, K. G. 48.  
 Gudmundsen, O. 147.  
 Gulbrandsen, A. 37.  
 Gulbrandsen, A. 37.  
 Gulbrandsen, A. 134.  
 Gulbrandsen, A. C. 55.  
 Gulbrandsen, C. 58.  
 Gulbrandsen, C. A. 56.  
 Gulbrandsen, C. G. 14.  
 Gulbrandsen, C. M. 38.  
 Gulbrandsen, G. A. 65.  
 Gulbrandsen, G. H. 132.  
 Gulbrandsen, G. T. 49.  
 Gulbrandsen, H. 59.  
 Gulbrandsen, H. 144.  
 Gulbrandsen, H. A. 61.  
 Gulbrandsen, H. C. 140.  
 Gulbrandsen, H. K. 21.  
 Gulbrandsen, H. 67.  
 Gulbrandsen, J. B. 14.  
 Gulbrandsen, J. R. 129.  
 Gulbrandsen, J. T. 20.  
 Gulbrandsen, K. 143.  
 Gulbrandsen, K. 145.  
 Gulbrandsen, K. O. 111.  
 Gulbrandsen, L. 139.  
 Gulbrandsen, M. 109.  
 Gulbrandsen, M. A. 124.  
 Gulbrandsen, O. 47.  
 Gulbrandsen, O. 141.  
 Gulbrandsen, O. 145.  
 Gulbrandsen, O. 145.  
 Gulbrandsen, S. 73.  
 Gulbrandsen, T. 15.  
 Gulbrandsen, T. 143.  
 Gulbrandsen, V. 133.  
 Guldahl, C. 133.  
 Guldahl, C. C. 131.  
 Guldahl, H. 71.  
 Guldahl, H. B. 164.  
 Guldahl, O. 133.  
 Gulli, E. M. G. 18.  
 Gulli, G. E. 36.  
 Gulli, J. J. 38.  
 Gulliksen, O. 137.  
 Gulliksen, O. 144.  
 Gundersen, A. 53.  
 Gundersen, A. 56.  
 Gundersen, A. 69.  
 Gundersen, A. 109.  
 Gundersen, B. 34.  
 Gundersen, C. A. 52.  
 Gundersen, E. 77.  
 Gundersen, G. 25.  
 Gundersen, G. 56.  
 Gundersen, G. 136.  
 Gundersen, G. M. 18.  
 Gundersen, G. M. 58.  
 Gundersen, H. 22.  
 Gundersen, H. 63.  
 Gundersen, H. B. 67.  
 Gundersen, J. 16.  
 Gundersen, J. 143.  
 Gundersen, J. D. 130.  
 Gundersen, J. P. 20.  
 Gundersen, L. R. H. 32.  
 Gundersen, M. 22.  
 Gundersen, M. 36.  
 Gundersen, O. 74.  
 Gundersen, O. 78.  
 Gundersen, O. M. 25.  
 Gundersen, P. 47.  
 Gundersen, S. 70.  
 Gundersen, T. 70.  
 Gunhildrud, J. P. 123.  
 Gunnarsrud, J. M. 36.  
 Gunnerus, O. A. A. 98.  
 Gunnestad, K. 46.  
 Gustad, K. A. 63.  
 Gustavsen, C. 119.  
 Gustavsen, J. 59.  
 Gustavsen, J. A. 63.  
 Gustavsen, M. L. 59.  
 Gustavsen, P. G. 33.  
 Gustavsen, S. 137.  
 Gustu, H. O. 80.  
 Gustu, K. H. M. 70.  
 Gustu, O. O. 80.  
 Guttormsen, A. 34.  
 Guttormsen, A. 40.  
 Guttormsen, Ch. 40.  
 Guttormsen, J. A. 45.  
 Guttormsen, K. J. 48.  
 Guttormsen, M. 46.  
 Guttormsen, O. 43.  
 Guttormsen, O. M. 116.  
 Gutu, A. C. 28.  
 Gutu, M. 34.  
 Gydal, S. 99.  
 Gylland, J. J. 102.  
 Gylland, E. O. 90.  
 Gylland, G. A. 86.  
 Gylland, O. E. 97.  
 Gystad, H. M. 138.  
**Haagensen, H. 80.**  
 Haagensen, K. 33.  
 Haagensen, O. 94.  
 Haagensen, O. 95.  
 Haagensen, P. C. 68.  
 Haakensen, H. A. 37.  
 Haakenstad, O. H. 62.  
 Haaland, P. 98.  
 Haaland, R. 99.  
 Haanes, J. J. 96.  
 Haanes, O. J. 84.  
 Haarberg, O. 17.  
 Haare, H. 48.  
 Haare, L. H. 50.  
 Haarsetide, J. W. 86.  
 Haarseth, O. 123.  
 Haasted, L. S. 39, 123.  
 Haavaldsen, H. M. 47.  
 Haavaldsen, H. O. 43.  
 Haeslich, J. R. N. 16.  
 Haffner, R. N. 124.  
 Hafskjold, H. P. P. 64.  
 Hafskjold, O. A. 42.  
 Hafslund, J. 40.  
 Hafslund, J. G. 56.  
 Hafstad, K. N. 94.  
 Haga, J. I. 21.  
 Haga, K. C. 36.  
 Hageberg, T. H. 37.  
 Hageland, T. H. 115.  
 Hagelund, K. 21.  
 Hagelund, O. H. 21.  
 Hagelund, T. 10.  
 Hagen, A. 69.  
 Hagen, A. A. 85.  
 Hagen, A. A. 97.  
 Hagen, A. H. H. 18.  
 Hagen, B. L. 21.  
 Hagen, C. F. M. 100.  
 Hagen, C. R. 85.  
 Hagen, H. 48.  
 Hagen, H. 70.  
 Hagen, J. 37.  
 Hagen, J. G. 71.  
 Hagen, J. J. 73.  
 Hagen, J. L. 151.  
 Hagen, K. O. H. 47.  
 Hagen, K. O. S. 31.  
 Hagen, L. C. 134.  
 Hagen, L. J. 134.  
 Hagen, N. M. 119.  
 Hagen, O. 75.  
 Hagen, O. 79.  
 Hagen, O. C. 9.  
 Hagen, O. C. H. 130.  
 Hagen, O. O. 157.  
 Hagen, P. O. 18.  
 Haglund, J. 10.  
 Hagstrøm, C. F. 43.  
 Haldosen, J. 80.  
 Hals, O. L. 123.  
 Halstensen, L. 42.  
 Halvorsen, A. 68.  
 Halvorsen, A. 76.  
 Halvorsen, A. 131.  
 Halvorsen, A. 132.  
 Halvorsen, A. 138.  
 Halvorsen, A. 157.  
 Halvorsen, A. D. 77.  
 Halvorsen, A. G. 140.  
 Halvorsen, B. 139.  
 Halvorsen, C. 135.  
 Halvorsen, D. 57.  
 Halvorsen, E. 78.  
 Halvorsen, H. 17.  
 Halvorsen, H. 19.  
 Halvorsen, H. 28.  
 Halvorsen, H. 28.  
 Halvorsen, H. 78.  
 Halvorsen, H. 80.  
 Halvorsen, H. 139.  
 Halvorsen, H. 140.  
 Halvorsen, H. 161.  
 Halvorsen, H. B. 75.  
 Halvorsen, H. J. 25.  
 Halvorsen, H. J. 28.  
 Halvorsen, H. S. 140.  
 Halvorsen, I. L. 17.  
 Halvorsen, J. 63.  
 Halvorsen, J. 141.  
 Halvorsen, J. G. 40.  
 Halvorsen, K. 77.  
 Halvorsen, K. 145.  
 Halvorsen, M. 28.  
 Halvorsen, M. 133.  
 Halvorsen, O. 37.  
 Halvorsen, O. 157.  
 Halvorsen, O. A. 128.  
 Halvorsen, O. J. 19.  
 Halvorsen, P. S. 109.  
 Halvorsen, S. 58.  
 Halvorsen, Th. 143.  
 Halvorsen, Th. 156.  
 Halvorseth, O. C. 44.  
 Hamang, H. C. 47.  
 Hamborg, A. K. 109.  
 Hamborg, K. K. 34.  
 Hamborg, K. L. 65.  
 Hammel, H. M. 9.  
 Hammer, H. G. 122.  
 Hammer, O. T. 85.  
 Hammer, T. 94.  
 Hammeren, H. A. L. 117.  
 Hammersland, H. A. 149.  
 Hammersnæs, O. 160.  
 Hammerstad, C. H. 137.  
 Hammerstein, E. 145.  
 Hamre, E. 102.  
 Hamsnæs, M. A. 92.  
 Handegaard, I. 102.  
 Haneborg, Chr. 151.  
 Hannestad, M. M. 138.  
 Hannevold, J. 43.  
 Hansen, A. 15.  
 Hansen, A. 36.  
 Hansen, A. 41.  
 Hansen, A. 53.  
 Hansen, A. 64.  
 Hansen, A. 64.  
 Hansen, A. 131.  
 Hansen, A. 135.  
 Hansen, A. 141.  
 Hansen, A. 142.  
 Hansen, A. B. 130.  
 Hansen, A. H. 22.  
 Hansen, A. K. 38.  
 Hansen, A. M. 24.  
 Hansen, A. M. 61.  
 Hansen, A. N. 20.  
 Hansen, A. N. 144.  
 Hansen, A. W. 156.  
 Hansen, B. 32.  
 Hansen, B. 73.  
 Hansen, B. L. 50.  
 Hansen, B. O. 64.  
 Hansen, C. 17.  
 Hansen, C. 28.  
 Hansen, C. 156.  
 Hansen, C. A. 42.  
 Hansen, C. A. 55.  
 Hansen, C. A. W. 40.  
 Hansen, C. H. A. 136.  
 Hansen, C. L. 24.  
 Hansen, C. R. 8.  
 Hansen, C. R. 26.  
 Hansen, E. 53.  
 Hansen, E. 61.  
 Hansen, E. 74.  
 Hansen, E. 92.  
 Hansen, E. 102.  
 Hansen, E. 133.  
 Hansen, E. 136.  
 Hansen, E. 142.  
 Hansen, E. 144.  
 Hansen, E. 147.  
 Hansen, E. 147.  
 Hansen, E. 161.  
 Hansen, E. C. 136.  
 Hansen, E. H. 50.  
 Hansen, E. L. 23.  
 Hansen, E. O. 18.  
 Hansen, E. T. 29.  
 Hansen, F. 106.  
 Hansen, F. E. 20.

Hansen, G. 57.  
 Hansen, G. A. 13.  
 Hansen, G. M. 144.  
 Hansen, H. 18.  
 Hansen, H. 25.  
 Hansen, H. 27.  
 Hansen, H. 30.  
 Hansen, H. 46.  
 Hansen, H. 54.  
 Hansen, H. 55.  
 Hansen, H. 64.  
 Hansen, H. 89.  
 Hansen, H. 104.  
 Hansen, H. 139.  
 Hansen, H. 142.  
 Hansen, H. 142.  
 Hansen, H. 142.  
 Hansen, H. 144.  
 Hansen, H. 145.  
 Hansen, H. 158.  
 Hansen, H. 163.  
 Hansen, H. B. 14.  
 Hansen, Henr. 143.  
 Hansen, H. G. 108.  
 Hansen, H. F. 23.  
 Hansen, H. I. 19.  
 Hansen, H. J. 17.  
 Hansen, H. K. 17.  
 Hansen, H. K. 131.  
 Hansen, H. K. 141.  
 Hansen, H. L. 64.  
 Hansen, H. M. 26.  
 Hansen, H. M. 26.  
 Hansen, H. M. 26.  
 Hansen, H. O. 17.  
 Hansen, H. O. 17.  
 Hansen, H. O. 92.  
 Hansen, H. O. 104.  
 Hansen, H. O. 118.  
 Hansen, H. P. 24.  
 Hansen, H. P. 24.  
 Hansen, H. P. 25.  
 Hansen, H. P. 40.  
 Hansen, H. W. 130.  
 Hansen, I. 36.  
 Hansen, I. K. 76.  
 Hansen, J. 8.  
 Hansen, J. 36.  
 Hansen, J. 57.  
 Hansen, J. 69.  
 Hansen, J. 139.  
 Hansen, J. 143.  
 Hansen, J. 152.  
 Hansen, J. A. 21.  
 Hansen, J. A. 40.  
 Hansen, J. A. 59.  
 Hansen, J. A. 131.  
 Hansen, J. A. 135.  
 Hansen, J. C. 30.  
 Hansen, J. C. 135.  
 Hansen, J. H. 59.  
 Hansen, J. L. 36.  
 Hansen, J. M. 25.  
 Hansen, J. M. 141.  
 Hansen, J. O. 30.  
 Hansen, Just O. 30.  
 Hansen, J. R. 130.  
 Hansen, K. 13.  
 Hansen, K. 35.  
 Hansen, K. 46.  
 Hansen, K. 46.  
 Hansen, K. A. 25.  
 Hansen, K. A. 52.  
 Hansen, K. F. 115.

Hansen, K. H. 25.  
 Hansen, K. J. 63.  
 Hansen, K. J. 107.  
 Hansen, K. J. 139.  
 Hansen, K. K. 41.  
 Hansen, K. L. 54.  
 Hansen, K. M. 50.  
 Hansen, K. P. R. 119.  
 Hansen, L. 7.  
 Hansen, L. 37.  
 Hansen, L. 48.  
 Hansen, L. 68.  
 Hansen, L. 77.  
 Hansen, L. 148.  
 Hansen, L. A. 47.  
 Hansen, L. I. 41.  
 Hansen, L. M. 29.  
 Hansen, Ludv. 46.  
 Hansen, M. 30.  
 Hansen, M. 33.  
 Hansen, M. 33.  
 Hansen, M. 35.  
 Hansen, M. 38.  
 Hansen, M. 43.  
 Hansen, M. 56.  
 Hansen, M. 63.  
 Hansen, M. 78.  
 Hansen, M. 142.  
 Hansen, M. 147.  
 Hansen, N. 17.  
 Hansen, N. 29.  
 Hansen, N. 50.  
 Hansen, N. 130.  
 Hansen, N. 136.  
 Hansen, N. P. 11.  
 Hansen, O. 13.  
 Hansen, O. 19.  
 Hansen, O. 20.  
 Hansen, O. 22.  
 Hansen, O. 23.  
 Hansen, O. 45.  
 Hansen, O. 56.  
 Hansen, O. 56.  
 Hansen, O. 57.  
 Hansen, O. 57.  
 Hansen, O. 64.  
 Hansen, O. 73.  
 Hansen, O. 76.  
 Hansen, O. 80.  
 Hansen, O. 137.  
 Hansen, O. 142.  
 Hansen, O. 154.  
 Hansen, O. A. 29.  
 Hansen, O. A. 41.  
 Hansen, O. A. 66.  
 Hansen, O. B. 108.  
 Hansen, O. J. 14.  
 Hansen, O. J. 130.  
 Hansen, Olaf A. 12.  
 Hansen, O. M. 143.  
 Hansen, O. T. 13.  
 Hansen, P. 33.  
 Hansen, P. 51.  
 Hansen, P. 78.  
 Hansen, P. 79.  
 Hansen, P. 110.  
 Hansen, P. 141.  
 Hansen, P. A. 58.  
 Hansen, R. M. 25.  
 Hansen, R. 64.  
 Hansen, S. 69.  
 Hansen, S. 74.  
 Hansen, S. 101.

Hansen, S. 107.  
 Hansen, S. 144.  
 Hansen, S. 145.  
 Hansen, S. 149.  
 Hansen, S. H. C. 28.  
 Hansen, Sigurd 116.  
 Hansen, S. J. 28.  
 Hansen, S. J. 150.  
 Hansen, S. V. 51.  
 Hansen, T. 92.  
 Hansen, T. 100.  
 Hansen, T. 138.  
 Hansen, T. 144.  
 Hansen, T. 158.  
 Hansen, T. A. 16.  
 Hansen, T. C. E. 41.  
 Hansen, Th. L. A. 24.  
 Hansen, V. C. 10.  
 Hansen, W. G. 46.  
 Hansen-Sunde, S. 165.  
 Hanssen, A. H. 83.  
 Hanssen, H. 86.  
 Hanssen, H. A. 116.  
 Hansson, C. H. 7.  
 Haraldsen, E. 69.  
 Haraldsen, G. A. 42.  
 Haraldsen, H. 40.  
 Haraldsen, K. Ø. 52.  
 Haraldsen, M. 68.  
 Harder, E. A. 72.  
 Hareide, K. O. 46.  
 Harlem, J. A. 9.  
 Harlem, H. M. 15.  
 Harnes, O. 151.  
 Harper, A. 106.  
 Harper, I. W. 88.  
 Harstad, K. 153.  
 Harstad, O. 67.  
 Hartmann, W. A. 66.  
 Haslum, A. J. 44.  
 Hassel, A. 57.  
 Hauan, B. 9.  
 Hauan, T. 82.  
 Haug, A. N. 132.  
 Haug, E. O. 42.  
 Haug, G. 163.  
 Haug, Hans 26.  
 Haug, M. O. 73.  
 Haugaard, S. 34.  
 Hauge, K. M. 20.  
 Hauge, A. 17.  
 Hauge, A. L. 104.  
 Hauge, E. 33.  
 Hauge, G. 79.  
 Hauge, G. P. 86.  
 Hauge, H. M. 61.  
 Hauge, L. 160.  
 Hauge, L. B. 105.  
 Hauge, M. J. 83.  
 Hauge, M. M. 73.  
 Hauge, O. A. 36.  
 Hauge, O. J. 110.  
 Hauge, K. E. H. 31.  
 Hauge, P. P. 93.  
 Haugeerlokken, O. 34.  
 Haugerud, A. T. 44.  
 Haugerud, T. A. 63.  
 Haugland, L. 102.  
 Hauglid, M. B. 131.  
 Haugseie, H. 38.  
 Haugstangen, K. T. 64.  
 Haugsvang, P. O. 8.  
 Haugtro, B. B. 88.

Haus, E. O. 114.  
 Havdal, O. L. 83.  
 Have, T. 158.  
 Havig, A. E. 145.  
 Havn, H. 78.  
 Havn, P. 82.  
 Havnaas, K. 152.  
 Heber, S. I. R. 123.  
 Heckmann, J. 136.  
 Hedemann, H. 75.  
 Hedemann, H. 111.  
 Hedemann, O. R. 19.  
 Hedemann, R. 78.  
 Hedemann, R. R. 112.  
 Hedenstad, O. 108.  
 Hegg, M. M. 111.  
 Heggernes, A. 90.  
 Heggernes, J. A. J. 90.  
 Hegre, N. J. 78.  
 Heide, A. M. 14.  
 Heidenreich, J. W. 149.  
 Heidenreich, S. 10.  
 Heie, K. 122.  
 Heireth, H. 105.  
 Hekleberg, O. L. O. 43.  
 Haldal, K. N. 111.  
 Haldal, P. I. 109.  
 Helgaker, O. 139.  
 Helgaker, T. 149.  
 Helgeland, H. N. 42.  
 Helgeland, H. A. 57.  
 Helgerud, H. 157.  
 Helgesen, A. 6.  
 Helgesen, H. P. 55.  
 Helgesen, J. 149.  
 Helgesen, L. A. 42.  
 Helgesen, P. 43.  
 Helgesen, T. 51.  
 Hellan, H. 91.  
 Helland, N. 74.  
 Helland, O. A. 8.  
 Hellebakken, O. 153.  
 Hellerud, E. 89.  
 Hellerud, H. 142.  
 Hellerud, J. P. 23.  
 Hellerud, K. 142.  
 Helliksen, T. 60.  
 Hellum, B. 57.  
 Helteberg, B. 126.  
 Helteberg, E. 139.  
 Helteberg, E. S. 130.  
 Helvik, S. 99.  
 Hemb, A. 49.  
 Hemb, H. 42.  
 Hensch, C. 84.  
 Henriksen, J. 79.  
 Henni, L. H. 26.  
 Henriksen, C. A. 52.  
 Henriksen, Chr. 41.  
 Henriksen, A. 25.  
 Henriksen, A. E. 132.  
 Henriksen, A. H. E. 8.  
 Henriksen, C. 65.  
 Henriksen, C. J. 57.  
 Henriksen, H. 61.  
 Henriksen, H. 143.  
 Henriksen, H. K. 84.  
 Henriksen, K. 64.  
 Henriksen, K. H. 122.  
 Henriksen, M. F. 104.  
 Henriksen, N. H. 117.  
 Henriksen, O. 59.  
 Henriksen, T. H. 8.



- Henschien, O. H. H. 68.  
 Hensvold, A. P. 67.  
 Herland, N. M. 105.  
 Hermandsen, J. 35.  
 Hermandsen, J. L. 76.  
 Hermansen, H. 76.  
 Hermansen, H. O. 36.  
 Hermansen, K. B. 25.  
 Hernæs, A. H. 22.  
 Hernæs, B. L. 113.  
 Hernæs, G. A. 70.  
 Hernæs, H. 68.  
 Hernæs, H. H. 36.  
 Hernæs, H. H. 67.  
 Hernæs, H. T. 16.  
 Hernæs, K. 68.  
 Hernæs, K. N. 69.  
 Hernæs, O. H. 19.  
 Hernæs, P. M. 16.  
 Herstad, B. R. 113.  
 Herstad, O. 13.  
 Hervig, A. J. 48.  
 Hestad, S. G. 111.  
 Hestehagen, I. 79.  
 Hestvaag, O. O. 115.  
 Heyerdahl, J. A. 130.  
 Hexem, A. 97.  
 Hexem, H. H. 94.  
 Hilden, H. C. 43.  
 Hilden, O. H. 49.  
 Hille, H. A. 104.  
 Hilmen, A. J. 140.  
 Hilsen, E. 61.  
 Hilsen, E. E. 64.  
 Hilsen, H. E. 48.  
 Himberg, A. A. 48.  
 Hindrum, A. S. 95, 124.  
 Hindrum, C. F. B. 13.  
 Hinna, G. 99.  
 Hinna, T. 101.  
 Hirsche, T. C. 7.  
 Hjelde, P. M. 9.  
 Hjelle, H. E. 111.  
 Hjelvik, A. O. A. 47.  
 Hjerkin, H. 68.  
 Hjermstad, J. 143.  
 Hjersing, O. 145.  
 Hjørnevik, A. S. 111.  
 Hjørnevik, I. H. 109.  
 Hjørnevik, J. 111.  
 Hjørnevik, L. O. 111.  
 Hjørnevik, S. A. 110.  
 Hooas, B. J. 85.  
 Hodnemyr, O. 114.  
 Hodnemyr, O. T. G. 119.  
 Hodt, B. O. A. 48.  
 Hodt, C. 56.  
 Hodt, K. J. 29.  
 Hodt, O. 59.  
 Hodt, O. A. 59.  
 Hoel, E. B. 134.  
 Hoel, I. K. 19.  
 Hoel, K. G. 71.  
 Hoel, M. 20.  
 Hoel, M. E. 124.  
 Hoelseth, O. T. 71.  
 Hoem, L. A. 86.  
 Hoen, B. 40.  
 Hoen, K. 47.  
 Hoen, P. A. 137.  
 Hoff, A. H. 46.  
 Hoff, C. A. C. 46.  
 Hoff, E. 13.  
 Hoff, P. N. E. 5.  
 Hoff, T. A. 41.  
 Hoff, W. 141.  
 Hoflund, G. 86.  
 Hofgaard, H. 157.  
 Hofsrud, K. 138.  
 Hofstad, A. P. 84.  
 Hofstad, O. P. 119.  
 Hofstad, O. S. 76.  
 Hofstad, T. J. 114.  
 Hognestad, K. 100.  
 Hognæs, O. H. 76.  
 Hogstad, J. 9.  
 Hogstad, O. O. 106.  
 Holan, O. 164.  
 Holand, O. M. 137.  
 Holand, O. M. O. 118.  
 Holden, A. 74.  
 Holden, E. B. O. 18.  
 Holden, M. 49.  
 Holden, O. P. 96.  
 Hole, B. D. 106.  
 Hole, G. M. 108.  
 Hole, M. 103.  
 Hole, O. J. 105.  
 Hole, O. O. 23.  
 Hole, O. O. 58.  
 Holen, K. K. 96.  
 Holland, N. E. 68.  
 Holm, C. C. 9.  
 Holm, D. K. 22.  
 Holm, H. 59.  
 Holm, J. C. 60.  
 Holm, J. C. D. 124.  
 Holm, O. M. S. 67.  
 Holm, P. J. 73.  
 Holm, S. 134.  
 Holmen, M. 36.  
 Holmen, P. T. 49.  
 Holmen, S. A. 146.  
 Holmene, P. O. J. 48.  
 Holmer, B. L. A. 61, 125.  
 Holmlund, M. 75.  
 Holmsen, H. 150.  
 Holmsen, H. J. 133.  
 Holmvik, O. 162.  
 Holst, F. 8.  
 Holst, F. M. 83.  
 Holst, H. 158.  
 Holst, H. J. 42.  
 Holst, O. F. 23.  
 Holt, O. 134.  
 Holtan, L. B. 141.  
 Holtan, O. 60.  
 Holtan, I. P. 117.  
 Holtan, J. J. 94.  
 Holtter, C. C. 68.  
 Holtesmo, A. M. 87.  
 Holth, H. M. 58.  
 Holth, J. 58.  
 Holth, O. I. 24.  
 Holthe, E. A. 131.  
 Holthe, J. J. 117.  
 Holthe, O. K. 92.  
 Holthmon, O. 72.  
 Holtsmark, T. 157.  
 Holtung, K. 154.  
 Holtvedt, H. J. 132.  
 Homle, K. L. 49.  
 Hondve, O. A. 111.  
 Honnemyr, O. T. G. 115.  
 Hontvedt, K. N. 46.  
 Hope, J. G. 119.  
 Hopso, M. K. 88.  
 Hornaas, S. 156.  
 Horg, A. I. 119.  
 Horgen, E. 117.  
 Horn, F. 7.  
 Horn, R. N. 103.  
 Hornaas, J. O. 31.  
 Hornaas, O. 152.  
 Horne, H. 134.  
 Horne, H. C. 138.  
 Horne, R. H. 141.  
 Hornseth, L. O. 21.  
 Horring, A. S. 83.  
 Horrigmo, B. H. 118.  
 Horrigmo, J. A. H. 91.  
 Horrigmo, J. A. H. 118.  
 Horrisland, J. R. M. 115.  
 Horrisland, R. 114.  
 Horvei, B. 111.  
 Horvei, J. J. 104.  
 Horvei, L. B. 112.  
 Horvei, P. S. 111.  
 Horvei, S. B. 110.  
 Hostvedt, J. 58.  
 Hovde, C. N. 63.  
 Hovde, E. E. 110.  
 Hovde, G. N. 109.  
 Hovde, H. S. 96.  
 Hovde, J. E. 71.  
 Hoverud, J. I. 78.  
 Hovind, H. 126.  
 Hovind, H. L. 52.  
 Hovind, J. I. 95.  
 Hovind, K. H. 92.  
 Hovland, K. J. 107.  
 Hovland, O. I. P. 107.  
 Hugaas, J. A. 151.  
 Hugaas, T. 151.  
 Hugdahl, I. O. 105.  
 Hugdahl, O. I. 94.  
 Hulberg, G. M. 18.  
 Hummelnesset, J. O. 73.  
 Hummelstad, S. M. 22.  
 Hurum, H. O. 5, 163.  
 Husby, P. J. 89.  
 Huse, E. 75.  
 Huse, M. J. 131.  
 Huseby, O. A. 105.  
 Husmo, K. O. 34.  
 Husmo, O. J. 36.  
 Husum, I. 159.  
 Hval, M. O. 9.  
 Hval, O. O. 9.  
 Hvalryg, J. 121.  
 Hvam, M. A. 14.  
 Hvamstad, O. M. 26.  
 Hverven, E. 136.  
 Hverven, F. J. 34.  
 Hviding, F. P. 129.  
 Hviding, G. A. 134.  
 Hyldmo, S. O. 97.  
 Hyltn, H. A. C. 19.  
 Hyltn, M. 20.  
 Hæg, I. A. 83.  
 Hæg, N. N. 53.  
 Hægsbro, C. 44.  
 Hægsbro, J. 42.  
 Hæhre, C. 55.  
 Hæhre, G. M. 65.  
 Hæhre, G. O. 63.  
 Hierstad, C. J. 42.  
 Høe, O. A. 92.  
 Høglund, R. T. 117.  
 Høglund, O. I. 8.  
 Høiland, S. 101.  
 Høiland, T. 102.  
 Høistad, M. 33.  
 Holmo, J. O. 96.  
 Helum, C. L. H. 138.  
 Hønen, H. 147.  
 Hønen, Th. 27.  
 Høsoien, O. A. 97.  
 Høye, J. M. 69.  
 Høyem, K. J. 85.  
 Høyem, L. P. 133.  
 Høyem, M. 86.  
 Høyendahl, R. 25.  
 Ihle, C. B. 9.  
 Ihlen, L. 10.  
 Ilsaas, P. K. 10.  
 Ilsaas, T. 72.  
 Ilseng, A. O. 74.  
 Ingebretsen, A. E. 29.  
 Ingebretsen, C. J. 130.  
 Ingebretsen, I. 100.  
 Ingebretsen, O. 105.  
 Ingier, F. S. 6.  
 Ingier, J. O. 29.  
 Ingstad, J. E. 71.  
 Ingstadbjørg, A. 97.  
 Isachsen, E. 60.  
 Isachsen, H. 67.  
 Isachsen, I. S. 164.  
 Isachsen, K. D. 99.  
 Isachsen, O. 109.  
 Isaksen, B. 58.  
 Isaksen, J. 52.  
 Isaksen, W. 49.  
 Isberg, J. 20.  
 Iversen, A. S. 90.  
 Iversen, C. 56.  
 Iversen, C. 65.  
 Iversen, H. 53.  
 Iversen, H. 80.  
 Iversen, I. 16.  
 Iversen, I. 38.  
 Iversen, I. 49.  
 Iversen, I. 88.  
 Iversen, I. 145.  
 Iversen, Jørg. 56.  
 Iversen, K. 28.  
 Iversen, K. E. 15.  
 Iversen, K. N. 118.  
 Iversen, O. 33.  
 Iversen, P. 144.  
 Jacobsen, A. 12.  
 Jacobsen, A. 28.  
 Jacobsen, A. 32.  
 Jacobsen, A. L. 76.  
 Jacobsen, A. S. 138.  
 Jacobsen, B. A. 108.  
 Jacobsen, C. A. 20.  
 Jacobsen, C. J. 134.  
 Jacobsen, E. 12.  
 Jacobsen, F. E. 29.  
 Jacobsen, G. F. 130.  
 Jacobsen, H. 163.  
 Jacobsen, I. 57.  
 Jacobsen, J. 62.  
 Jacobsen, J. 101.  
 Jacobsen, J. 139.  
 Jacobsen, J. A. 45.



- Jacobsen, J. A. 107.  
 Jacobsen, J. B. 89.  
 Jacobsen, J. C. 8.  
 Jacobsen, J. G. 16.  
 Jacobsen, J. K. B. 119.  
 Jacobsen, J. R. 105.  
 Jacobsen, L. 84.  
 Jacobsen, N. O. 44.  
 Jacobsen, O. 138.  
 Jacobsen, O. 147.  
 Jacobsen, S. 32.  
 Jacobsen, T. 100.  
 Jahnsen, C. 54.  
 Jahnsen, C. 58.  
 Jahnsen, J. 59.  
 Jahnsen, P. 158.  
 Jähren, A. A. 65.  
 Jähren, G. A. 163.  
 Jähren, J. A. 54.  
 Jähren, O. M. 14.  
 Jähren, O. T. 28.  
 Jährnæs, E. O. 50.  
 Jakobsen, H. 35.  
 Jakobsen, H. 145.  
 Jakobsen, K. 143.  
 Jakobsen, O. 78.  
 Jakobsen, O. I. 31.  
 Jakobsen, P. R. 93.  
 Jansen, A. 56.  
 Jansen, A. 60.  
 Jansen, A. M. 93.  
 Jansen, C. 165.  
 Jansen, J. A. 124.  
 Jansen, J. M. 51.  
 Jansen, O. 70.  
 Jansen, P. O. 54.  
 Jansen, S. G. 32.  
 Jebe, H. 19.  
 Jellum, Th. G. 35.  
 Jemterud, J. 64.  
 Jemterud, O. O. 65.  
 Jensaas, E. E. 95.  
 Jensen, A. 31.  
 Jensen, A. 34.  
 Jensen, A. 36.  
 Jensen, A. 71.  
 Jensen, A. 138.  
 Jensen, C. 63.  
 Jensen, C. 147.  
 Jensen, C. B. 31.  
 Jensen, C. D. 55.  
 Jensen, C. J. 9.  
 Jensen, C. W. 14.  
 Jensen, E. 21.  
 Jensen, G. 140.  
 Jensen, G. T. 131.  
 Jensen, H. 74.  
 Jensen, H. 94.  
 Jensen, H. 104.  
 Jensen, H. 138.  
 Jensen, H. A. 31.  
 Jensen, H. J. 133.  
 Jensen, H. T. 136.  
 Jensen, J. 47.  
 Jensen, J. 62.  
 Jensen, J. 62.  
 Jensen, J. 72.  
 Jensen, J. 74.  
 Jensen, J. 74.  
 Jensen, J. A. 22.  
 Jensen, J. D. 24.  
 Jensen, J. F. D. 130.  
 Jensen, J. H. 25.  
 Jensen, J. M. 27.  
 Jensen, J. M. 29.  
 Jensen, Jørgen 72.  
 Jensen, K. 34.  
 Jensen, K. A. 30.  
 Jensen, K. G. F. 13.  
 Jensen, L. 67.  
 Jensen, L. 161.  
 Jensen, M. 78.  
 Jensen, O. 18.  
 Jensen, O. 34.  
 Jensen, O. 72.  
 Jensen, O. M. 140.  
 Jensen, O. T. 137.  
 Jensen, P. 143.  
 Jensen, P. G. 111.  
 Jensen, P. K. 22.  
 Jensen, P. M. 18.  
 Jensen, S. 138.  
 Jensen, S. A. 136.  
 Jensen, T. 139.  
 Jensen, W. 143.  
 Jensrud, B. 152.  
 Jensrud, G. 57.  
 Jensrud, H. 153.  
 Jensrud, H. J. 47.  
 Jenssen, J. C. 87.  
 Jensen, M. H. 83.  
 Jerpseth, O. L. 18.  
 Jessen, J. 71.  
 Jevanord, G. A. 71.  
 Johannesen, A. 10.  
 Johannesen, A. 58.  
 Johannesen, A. 146.  
 Johannesen, A. J. 16.  
 Johannesen, A. K. 119.  
 Johannesen, A. M. 18.  
 Johannesen, B. 17.  
 Johannesen, C. 19.  
 Johannesen, C. G. 20.  
 Johannesen, C. O. 20.  
 Johannesen, H. C. 133.  
 Johannesen, H. M. 20.  
 Johannesen, J. 36.  
 Johannesen, J. 78.  
 Johannesen, J. 133.  
 Johannesen, J. 162.  
 Johannesen, J. 145.  
 Johannesen, K. J. 138.  
 Johannesen, J. A. 14.  
 Johannesen, J. B. 25.  
 Johannesen, K. 35.  
 Johannesen, K. M. 8.  
 Johannesen, O. 58.  
 Johannesen, O. 62.  
 Johannesen, O. J. 21.  
 Johannesen, O. J. 139.  
 Johannesen, P. L. 139.  
 Johannesen, S. 34.  
 Johannesen, W. 144.  
 Johannesen, A. 20.  
 Johannesen, A. 29.  
 Johannesen, A. 62.  
 Johannesen, A. G. 138.  
 Johannesen, E. 36.  
 Johannesen, F. 149.  
 Johannesen, H. 28.  
 Johannesen, J. 53.  
 Johannesen, J. H. M. 13.  
 Johannesen, J. M. 55.  
 Johannesen, J. N. 52.  
 Johannesen, K. A. 8.  
 Johannesen, K. A. 31.  
 Johannessen, L. 31.  
 Johannessen, N. 32.  
 Johannessen, O. 19.  
 Johannessen, P. 53.  
 Johannessen, R. 25.  
 Johannessen, S. 26.  
 Johannsen, E. M. C. 117.  
 Johansen, A. 9.  
 Johansen, A. 16.  
 Johansen, A. 23.  
 Johansen, A. 46.  
 Johansen, A. 52.  
 Johansen, A. 57.  
 Johansen, A. 64.  
 Johansen, A. 78.  
 Johansen, A. 90.  
 Johansen, A. 104.  
 Johansen, A. 138.  
 Johansen, A. 143.  
 Johansen, A. 145.  
 Johansen, A. B. 19.  
 Johansen, A. B. 33.  
 Johansen, A. E. 29.  
 Johansen, A. H. 132.  
 Johansen, A. M. 89.  
 Johansen, C. 10.  
 Johansen, C. 59.  
 Johansen, C. 77.  
 Johansen, C. 95.  
 Johansen, Chr. 121.  
 Johansen, C. A. 149.  
 Johansen, C. E. 94.  
 Johansen, E. 40.  
 Johansen, E. 69.  
 Johansen, E. 73.  
 Johansen, E. 80.  
 Johansen, E. M. 120.  
 Johansen, E. S. 43.  
 Johansen, F. 161.  
 Johansen, F. W. 87.  
 Johansen, G. 27.  
 Johansen, G. 50.  
 Johansen, G. A. 84.  
 Johansen, H. 59.  
 Johansen, H. 90.  
 Johansen, H. 102.  
 Johansen, H. A. 29.  
 Johansen, H. A. 72.  
 Johansen, H. E. 135.  
 Johansen, H. K. 38.  
 Johansen, Har. K. 119.  
 Johansen, I. J. 65.  
 Johansen, J. 24.  
 Johansen, J. 40.  
 Johansen, J. 56.  
 Johansen, J. 58.  
 Johansen, J. 60.  
 Johansen, J. 65.  
 Johansen, J. 79.  
 Johansen, J. 92.  
 Johansen, J. 104.  
 Johansen, J. 154.  
 Johansen, J. A. 90.  
 Johansen, J. A. 99.  
 Johansen, J. C. 24.  
 Johansen, J. F. S. 85.  
 Johansen, J. H. 31.  
 Johansen, J. K. 27.  
 Johansen, J. P. 23.  
 Johansen, J. P. 36.  
 Johansen, J. W. 15.  
 Johansen, K. 44.  
 Johansen, K. 144.  
 Johansen, K. 156.  
 Johansen, K. E. 79.  
 Johansen, K. J. 32.  
 Johansen, K. O. 28.  
 Johansen, L. 33.  
 Johansen, L. 78.  
 Johansen, L. E. 10.  
 Johansen, L. O. 19.  
 Johansen, M. 67.  
 Johansen, M. 70.  
 Johansen, M. 79.  
 Johansen, M. 83.  
 Johansen, M. 139.  
 Johansen, M. 161.  
 Johansen, M. R. 134.  
 Johansen, M. W. C. 19.  
 Johansen, N. 81.  
 Johansen, O. 72.  
 Johansen, O. 73.  
 Johansen, O. 75.  
 Johansen, O. 79.  
 Johansen, O. 84.  
 Johansen, O. 161.  
 Johansen, O. A. 15.  
 Johansen, O. J. 31.  
 Johansen, P. 14.  
 Johansen, P. 152.  
 Johansen, Peder 45.  
 Johansen, P. G. 77.  
 Johansen, P. O. 92.  
 Johansen, R. 75.  
 Johansen, R. B. 119.  
 Johansen, S. 25.  
 Johansen, T. 50.  
 Johansen, T. 72.  
 Johansen, T. 111.  
 Johansen, T. O. 156.  
 Johanson, O. 109.  
 Johnsen, A. 53.  
 Johnsen, A. 62.  
 Johnsen, A. 74.  
 Johnsen, A. 87.  
 Johnsen, A. 104.  
 Johnsen, A. 141.  
 Johnsen, A. 158.  
 Johnsen, A. I. 64.  
 Johnsen, A. I. G. 82.  
 Johnsen, A. S. 100.  
 Johnsen, C. 9.  
 Johnsen, C. 75.  
 Johnsen, C. E. 6.  
 Johnsen, C. M. 49.  
 Johnsen, E. 142.  
 Johnsen, E. K. 118.  
 Johnsen, G. 32.  
 Johnsen, G. 72.  
 Johnsen, G. 162.  
 Johnsen, G. A. 118.  
 Johnsen, H. 63.  
 Johnsen, H. 82.  
 Johnsen, H. 141.  
 Johnsen, H. K. 138.  
 Johnsen, I. T. 85.  
 Johnsen, J. 43.  
 Johnsen, J. 77.  
 Johnsen, J. 85.  
 Johnsen, J. 117.  
 Johnsen, J. 118.  
 Johnsen, J. A. 92.  
 Johnsen, J. G. 64.  
 Johnsen, J. H. 109.  
 Johnsen, J. K. O. 72.  
 Johnsen, J. M. 52.

- Johnsen, J. N. 48.  
 Johnsen, J. R. 105.  
 Johnsen, K. 8.  
 Johnsen, K. 35.  
 Johnsen, K. 68.  
 Johnsen, L. 64.  
 Johnsen, M. 21.  
 Johnsen, M. 87.  
 Johnsen, O. 14.  
 Johnsen, O. 34.  
 Johnsen, O. 64.  
 Johnsen, O. 79.  
 Johnsen, O. 87.  
 Johnsen, O. 90.  
 Johnsen, O. 91.  
 Johnsen, O. 146.  
 Johnsen, O. 154.  
 Johnsen, O. V. 36.  
 Johnsen, P. 71.  
 Johnsen, P. 92.  
 Johnsen, P. 114.  
 Johnsen, P. C. 30.  
 Johnsen, T. 82.  
 Johnsen, T. 109.  
 Johnserud, J. O. 25.  
 Johnsrud, O. 59.  
 Jonassen, J. A. 13.  
 Jonsrud, J. T. 142.  
 Jordal, M. 150.  
 Jortveit, N. M. N. 114.  
 Jovik, O. N. 117.  
 Juelsrud, O. 8.  
 Juelsrud, O. 123.  
 Juliussen, C. J. 34.  
 Juliussen, H. 145.  
 Julsrud, K. 69.  
 Jølsen, H. 105.  
 Jørgensen, A. 56.  
 Jørgensen, A. 145.  
 Jørgensen, A. W. 32.  
 Jørgensen, G. 59.  
 Jørgensen, G. A. 67.  
 Jørgensen, H. 33.  
 Jørgensen, H. 54.  
 Jørgensen, H. 156.  
 Jørgensen, J. 16.  
 Jørgensen, J. 45.  
 Jørgensen, J. 59.  
 Jørgensen, J. 78.  
 Jørgensen, J. L. 130.  
 Jørgensen, J. P. 15.  
 Jørgensen, L. O. 121.  
 Jørgensen, O. 162.  
 Jørgensen, T. 23.  
 Jørstad, C. A. 131.  
 Jørstad, E. N. 159.  
 Jørstad, J. L. 95.
- Kaalstad, C.** 130.  
**Kaalstad, W.** 144.  
**Kaas, H.** 7.  
**Kaasen, A.** 86.  
**Kaasen, O. A.** 85.  
**Kahrs, C. M.** 165.  
**Kaiander, J. P. S.** 120.  
**Kaiander, M. M. L.** 118.  
**Kalandseid, L. O.** 149.  
**Kalland, J. D.** 112.  
**Kamphoug, G.** 161.  
**Karder, J.** 142.  
**Karenussen, H.** 80.  
**Karinnussen, P.** 112.  
**Karlsen, A.** 34.
- Karlsen, A.** 136.  
**Karlsen, A.** 140.  
**Karlsen, A.** 158.  
**Karlsen, A. E.** 30.  
**Karlsen, E.** 55.  
**Karlsen, F. E.** 15.  
**Karlsen, H.** 55.  
**Karlsen, H.** 104.  
**Karlsen, H. J.** 134.  
**Karlsen, J. A.** 18.  
**Karlsen, J. H.** 75.  
**Karlsen, K. A.** 44.  
**Karlsen, L. J.** 45.  
**Karlsen, O.** 27.  
**Karlsen, Ole.** 37.  
**Karlsen, O. H.** 147.  
**Karlsen, O. M.** 34.  
**Karlsen, S. A.** 145.  
**Karlsrud, J. A. M.** 29.  
**Karlsrud, O. M.** 46.  
**Karlsrud, P.** 94.  
**Karlso, E. O.** 151.  
**Karstensen, L.** 33.  
**Karterud, J. M. A.** 135.  
**Kaspersen, H. O.** 30.  
**Kaspersen, K.** 36.  
**Kaspersen, K. J.** 30.  
**Kaspersen, M.** 65.  
**Kaulum, H. B.** 15.  
**Keiserud, E. E.** 16.  
**Kielland, A.** 6.  
**Kielland, M. K. S.** 10.  
**Kielland, N. V.** 122.  
**Kierulf-Hansen, H. J.** 127.
- Kiledal, O. R. O.** 114.  
**Kilnes, E.** 96.  
**Kind, C. A. C.** 140.  
**Kindem, L. O.** 165.  
**Kindseth, S.** 164.  
**Kinstad, H.** 8.  
**Kirkbeby, A.** 134.  
**Kirkbeby, T. P.** 90.  
**Kirkeide, J.** 59.  
**Kirkeng, C. A. A.** 29.  
**Kirksæter, H. H.** 104.  
**Kirksæther, A. T.** 93.  
**Kiserud, H. J.** 35.  
**Kittelsen, K. A.** 55.  
**Kittelsen, H. J.** 61.  
**Kjelberget, O.** 161.  
**Kjeldsen, A.** 70.  
**Kjellberg, O. A.** 98.  
**Kjelsen, L.** 101.  
**Kjelsrud, O.** 66.  
**Kjelsrud, H.** 153.  
**Kjelsrud, K.** 153.  
**Kjemperud, A. E.** 54.  
**Kjendsmo, J.** 34.  
**Kjennerud, C.** 59.  
**Kjensli, E. K.** 139.  
**Kjetsaa, J.** 114.  
**Kjeverud, N. H.** 19.  
**Kjustad, J. K.** 37.  
**Kjustad, A.** 136.  
**Kjuus, C. A.** 23.  
**Kjuus, H.** 135.  
**Kjuus, J. H.** 140.  
**Kjuus, S.** 163.  
**Kjer, B. H.** 64.
- Kjølberg, A.** 144.  
**Kjølen, H.** 79.  
**Kjøлгаard, A. I.** 67.  
**Kjølmoen, J. P.** 16.  
**Kjølstad, A. A.** 62.  
**Kjøndal, M. H.** 111.  
**Kjønnigsen, A.** 33.  
**Kjønniksen, O. G.** 75.  
**Kjønniksen, K. O.** 76.  
**Klausen, I.** 103.  
**Klausen, O.** 103.  
**Klemetsen, A.** 57.  
**Klemmetsen, S.** 56.  
**Klemmetsen, K.** 107.  
**Kleppan, O.** 157.  
**Klippen, A.** 68.  
**Klippen, J.** 70.  
**Klippenberg, O. P.** 43.  
**Klongnaesbak, J. T.** 94.  
**Klößeveit, K.** 99.  
**Klopbakken, M.** 161.  
**Klüver, H. J.** 49.  
**Klüver, E.** 17.  
**Kløften, O. J.** 95.  
**Kløvstad, F. J.** 70.  
**Kløvstad, P. A.** 71.  
**Kløvstad, P. H.** 116.  
**Knatten, M.** 140.  
**Kne, I. M. T.** 119.  
**Knudsen, A.** 41.  
**Knudsen, A.** 88.  
**Knudsen, A.** 101.  
**Knudsen, A.** 107.  
**Knudsen, A.** 124.  
**Knudsen, A. J.** 108.  
**Knudsen, A. O.** 29.  
**Knudsen, B.** 53.  
**Knudsen, C.** 40.  
**Knudsen, C.** 50.  
**Knudsen, C.** 54.  
**Knudsen, C.** 94.  
**Knudsen, C.** 96.  
**Knudsen, C. J.** 47.  
**Knudsen, C. M.** 103.  
**Knudsen, E.** 53.  
**Knudsen, E.** 135.  
**Knudsen, E. K.** 85.  
**Knudsen, H.** 44.  
**Knudsen, H.** 54.  
**Knudsen, H.** 138.  
**Knudsen, H. O.** 73.  
**Knudsen, I. J.** 108.  
**Knudsen, J.** 77.  
**Knudsen, J.** 138.  
**Knudsen, J.** 154.  
**Knudsen, J. E.** 92.  
**Knudsen, K.** 46.  
**Knudsen, K.** 91.  
**Knudsen, K.** 106.  
**Knudsen, K. A.** 28.  
**Knudsen, K. B.** 49.  
**Knudsen, K. B.** 92.  
**Knudsen, K. G.** 77.  
**Knudsen, K. J.** 52.  
**Knudsen, M.** 41.  
**Knudsen, O.** 42.  
**Knudsen, O.** 61.  
**Knudsen, O.** 96.  
**Knudsen, O.** 124.  
**Knudsen, O.** 154.  
**Knudsen, O. C.** 43.
- Knudsen, O. K.** 86.  
**Knudsen, P.** 79.  
**Knudsen, R. C.** 47.  
**Knudsen, S.** 82.  
**Knudsen, S. K.** 115.  
**Knudsen, T.** 161.  
**Knudsen, T.** 156.  
**Knudsen, W.** 80.  
**Knudtzon, H. T.** 165.  
**Knutsen, H. M. T.** 17.  
**Knutsen, P.** 129.  
**Knutzen, E.** 94.  
**Koen, L. A.** 84.  
**Kohmann, A.** 60.  
**Koksvik, I. A.** 85.  
**Koksvik, J. I.** 94.  
**Koksvold, H. S.** 71.  
**Kolberg, K.** 125.  
**Kolbu, A. F.** 36.  
**Kollerud, J.** 152.  
**Kolrud, J. O.** 104.  
**Kolsrud, C. O.** 42.  
**Kolstad, A.** 86.  
**Kolstad, A. H.** 89.  
**Kolstad, J. A.** 91.  
**Kolstad, K.** 161.  
**Kolstad, L. A.** 84.  
**Kolstad, O. A.** 83.  
**Kolstad, P. A.** 86.  
**Kolstad, S.** 164.  
**Kommandantvold, J.** 82.  
**Kongsvik, O. J.** 106.  
**Konow, W.** 165.  
**Koppang, L. S. L.** 65.  
**Koppang, S.** 71.  
**Kopperud, E.** 153.  
**Kopperud, O.** 161.  
**Kopstad, H. H.** 44.  
**Kopstad, J. C.** 51.  
**Korgerud, K.** 56.  
**Korneliussen, A.** 54.  
**Korneliussen, Ad.** 115.  
**Korneliussen, K.** 25.  
**Korslund, K.** 161.  
**Korsmo, A. A.** 18.  
**Korsmo, A. M.** 14.  
**Korsmo, S. M.** 62.  
**Korsmo, S. M.** 42.  
**Kortvedt, H. N.** 63.  
**Koth, O. O.** 83.  
**Krabberød, O. J.** 137.  
**Krabseth, H.** 110.  
**Krabseth, J.** 32.  
**Krefting, I. R.** 71.  
**Krekling, E. N.** 51.  
**Krekling, N.** 58.  
**Kristensen, A.** 68.  
**Kristensen, G.** 78.  
**Kristensen, H. O.** 24.  
**Kristensen, J.** 145.  
**Kristensen, K.** 110.  
**Kristensen, K.** 145.  
**Kristensen, K. A.** 153.  
**Kristensen, M.** 156.  
**Kristensen, O.** 77.  
**Kristensen, R.** 79.  
**Kristensen, S.** 101.  
**Kristiansen, A.** 27.  
**Kristiansen, A.** 30.  
**Kristiansen, A.** 75.  
**Kristiansen, Alfr.** 76.  
**Kristiansen, A. S.** 75.  
**Kristiansen, B.** 75.



- Kristiansen, C. L. 9.  
 Kristiansen, E. 30.  
 Kristiansen, E. 31.  
 Kristiansen, E. 142.  
 Kristiansen, E. 147.  
 Kristiansen, G. 38.  
 Kristiansen, G. S. 31.  
 Kristiansen, H. 84.  
 Kristiansen, H. M. 115.  
 Kristiansen, H. O. 31.  
 Kristiansen, H. O. 31.  
 Kristiansen, J. 38.  
 Kristiansen, J. 76.  
 Kristiansen, J. A. 145.  
 Kristiansen, J. F. 25.  
 Kristiansen, J. W. 14.  
 Kristiansen, K. 73.  
 Kristiansen, K. 115.  
 Kristiansen, K. 159.  
 Kristiansen, K. A. 26.  
 Kristiansen, K. A. 42.  
 Kristiansen, Karl A. 142.  
 Kristiansen, K. H. 142.  
 Kristiansen, K. M. 15.  
 Kristiansen, M. 77.  
 Kristiansen, M. A. 147.  
 Kristiansen, O. 37.  
 Kristiansen, O. 78.  
 Kristiansen, O. 90.  
 Kristiansen, O. A. 35.  
 Kristiansen, O. K. 29.  
 Kristiansen, O. L. 73.  
 Kristiansen, O. M. 147.  
 Kristiansen, O. P. 35.  
 Kristiansen, P. A. 154.  
 Kristiansen, S. 79.  
 Kristiansen, S. E. 31.  
 Kristiansen, T. 10.  
 Kristoffersen, G. 142.  
 Kristoffersen, I. 89.  
 Kristoffersen, J. 20.  
 Kristoffersen, K. A. 119.  
 Kristoffersen, K. E. 29.  
 Kristoffersen, K. G. 48.  
 Kristoffersen, M. 73.  
 Kristoffersen, P. 73.  
 Kristoffersen, S. 33.  
 Krog, O. E. 64.  
 Krogen, L. H. 89.  
 Krogen, P. H. 89.  
 Krogh, A. K. R. 86.  
 Krogh, C. A. R. 82.  
 Krogh, J. A. 86.  
 Krogh, J. T. 51.  
 Krogshus, J. O. E. 92.  
 Krogsrud, N. J. 48.  
 Krogsrud, S. 73.  
 Krogstad, A. J. 119.  
 Krogstad, A. N. 89.  
 Krogstad, E. O. 89.  
 Krogstad, I. P. 89.  
 Krogstad, J. 58.  
 Krogstad, J. 86.  
 Krogstad, J. E. 95.  
 Krogstad, J. I. 96.  
 Krogstad, J. J. 120.  
 Krogstad, J. O. 88.  
 Krogstad, K. 40.  
 Krogstad, K. 153.  
 Krogstad, L. 91.  
 Krogstad, L. E. 86.  
 Krogstad, M. 86.  
 Krogstad, O. B. 95.
- Krogstad, O. I. 94.  
 Krogstad, P. A. 85.  
 Krogstad, P. E. 88.  
 Krogstad, P. P. 96.  
 Krogstad, S. P. 89.  
 Krogvig, A. 164.  
 Krone, C. 59.  
 Krosby, E. 145.  
 Kruger, P. S. 150.  
 Krüller, D. S. 149.  
 Kullebund, H. J. A. 30.  
 Kulstad, P. J. 70.  
 Kuraas, I. 164.  
 Kuven, H. 150.  
 Kuven, H. H. 149.  
 Kuventræ, J. J. 150.  
 Kvaale, E. I. L. 90.  
 Kvale, N. O. 49.  
 Kvam, E. 91.  
 Kvam, J. 122.  
 Kvam, J. I. 23.  
 Kvelstad, J. E. O. 90.  
 Kverum, H. 129.  
 Kveseth, H. 154.  
 Kveseth, O. C. 42.  
 Kvilækval, A. 111.  
 Kvilækval, L. H. 112.  
 Kvilhaug, O. 100.  
 Kvilhaug, T. 105.  
 Kwisle, O. E. 42.  
 Kværnemo, E. E. 95.  
 Kværnemo, O. P. 95.  
 Kylland, A. O. 48.  
 Kynsveen, O. M. 19.  
 Kystad, K. 90.
- L**  
 Laasby, J. 134.  
 Lafton, J. C. 47.  
 Lagesen, A. 60.  
 Lagesen, J. 107.  
 Lagesen, J. A. 57.  
 Laheld, N. S. 54.  
 Lahlum, P. B. K. 122.  
 Lajjord, W. 59.  
 Landfald, O. 157.  
 Landgraff, J. P. W. 8.  
 Landmark, M. 129.  
 Landro, M. J. 44.  
 Landstad, J. 123.  
 Langaas, J. O. M. 49.  
 Langeland, A. O. 123.  
 Langhelle, I. 111.  
 Langhelle, N. O. 106.  
 Langletet, A. 93.  
 Langletet, I. A. 91.  
 Langletet, O. H. 91.  
 Langnæs, O. 37.  
 Langseth, A. 137.  
 Langseth, H. 132.  
 Langseth, O. B. G. 48.  
 Langseth, P. H. 135.  
 Langoien, I. 86.  
 Langoien, I. 88.  
 Larsen, A. 14.  
 Larsen, A. 15.  
 Larsen, A. 17.  
 Larsen, A. 36.  
 Larsen, A. 45.  
 Larsen, A. 51.  
 Larsen, A. 70.  
 Larsen, A. 81.  
 Larsen, A. 164.  
 Larsen, A. 147.
- Larsen, A. 152.  
 Larsen, A. 153.  
 Larsen, A. C. 61.  
 Larsen, A. G. 48.  
 Larsen, A. H. K. 44.  
 Larsen, A. J. 32.  
 Larsen, A. J. 80.  
 Larsen, A. K. 145.  
 Larsen, A. N. 13.  
 Larsen, B. G. 130.  
 Larsen, C. 65.  
 Larsen, C. 81.  
 Larsen, C. A. 69.  
 Larsen, C. E. 84.  
 Larsen, C. E. 132.  
 Larsen, C. J. 140.  
 Larsen, C. M. 64.  
 Larsen, E. 77.  
 Larsen, E. 78.  
 Larsen, E. P. V. 151.  
 Larsen, E. S. 154.  
 Larsen, E. T. 139.  
 Larsen, G. 33.  
 Larsen, G. 37.  
 Larsen, G. 73.  
 Larsen, G. 75.  
 Larsen, G. 134.  
 Larsen, G. 164.  
 Larsen, G. 157.  
 Larsen, G. A. 31.  
 Larsen, H. 41.  
 Larsen, H. 43.  
 Larsen, H. 44.  
 Larsen, H. 74.  
 Larsen, H. 84.  
 Larsen, H. 132.  
 Larsen, H. 135.  
 Larsen, H. 136.  
 Larsen, H. 142.  
 Larsen, H. 143.  
 Larsen, H. C. 140.  
 Larsen, H. F. 132.  
 Larsen, H. L. 144.  
 Larsen, H. P. 131.  
 Larsen, J. 23.  
 Larsen, J. 27.  
 Larsen, J. 31.  
 Larsen, J. 55.  
 Larsen, J. 75.  
 Larsen, J. 75.  
 Larsen, J. 77.  
 Larsen, J. 86.  
 Larsen, J. 142.  
 Larsen, J. 144.  
 Larsen, J. A. 19.  
 Larsen, J. A. 70.  
 Larsen, Jak. E. 113.  
 Larsen, Joh. E. 147.  
 Larsen, J. E. 80.  
 Larsen, J. H. 137.  
 Larsen, J. K. 75.  
 Larsen, J. M. 46.  
 Larsen, J. O. 101.  
 Larsen, K. 36.  
 Larsen, K. 95.  
 Larsen, K. 141.  
 Larsen, K. 142.  
 Larsen, K. A. 109.  
 Larsen, K. J. 110.  
 Larsen, K. O. L. 30.  
 Larsen, L. 29.  
 Larsen, L. 54.  
 Larsen, L. 70.
- Larsen, L. 72.  
 Larsen, L. 77.  
 Larsen, L. 78.  
 Larsen, L. 110.  
 Larsen, L. 110.  
 Larsen, L. 142.  
 Larsen, L. A. 45.  
 Larsen, L. A. 136.  
 Larsen, L. E. 50.  
 Larsen, L. C. 55.  
 Larsen, L. K. 108.  
 Larsen, L. M. 130.  
 Larsen, L. S. 75.  
 Larsen, L. W. 93.  
 Larsen, M. 40.  
 Larsen, M. 61.  
 Larsen, M. 72.  
 Larsen, M. 74.  
 Larsen, M. 95.  
 Larsen, M. B. 76.  
 Larsen, M. O. 151.  
 Larsen, N. 34.  
 Larsen, O. 18.  
 Larsen, O. 23.  
 Larsen, O. 31.  
 Larsen, O. 35.  
 Larsen, O. 37.  
 Larsen, O. 50.  
 Larsen, O. 51.  
 Larsen, O. 58.  
 Larsen, O. 65.  
 Larsen, O. 67.  
 Larsen, O. 69.  
 Larsen, O. 76.  
 Larsen, O. 80.  
 Larsen, O. 81.  
 Larsen, O. 110.  
 Larsen, O. 145.  
 Larsen, O. L. 8.  
 Larsen, P. 37.  
 Larsen, P. 62.  
 Larsen, R. 54.  
 Larsen, R. M. 151.  
 Larsen, S. 30.  
 Larsen, S. 53.  
 Larsen, S. W. 139.  
 Larsen, T. 67.  
 Larsen, T. 94.  
 Larsen, T. 145.  
 Larsen, U. 67.  
 Larsen, W. 55.  
 Lassen, N. 6.  
 Lau, H. 45.  
 Laulo, K. 96.  
 Laumann, H. K. 107.  
 Lauritzen, J. 36.  
 Lauritzen, J. 54.  
 Laxaa, A. A. 151.  
 Leer, J. E. 110.  
 Leer, K. M. 92.  
 Leffmann, G. A. 7.  
 Leikvand, O. 8.  
 Lein, B. A. 87.  
 Leira, T. 161.  
 Leirah, P. 159.  
 Leistad, J. A. G. 91.  
 Leland, T. J. 114.  
 Lende, J. 98.  
 Lende, T. 101.  
 Lenes, J. O. 109.  
 Ler, I. H. 95.  
 Ler, O. O. 95.  
 Lerdal, P. 137.



NAVY REGISTER

Rank	Name	Regiment	Rank	Name	Regiment
Colonel	John Smith	1st	Colonel	John Smith	1st
Lieut. Col.	James Brown	2nd	Lieut. Col.	James Brown	2nd
Major	Robert White	3rd	Major	Robert White	3rd
Captain	William Black	4th	Captain	William Black	4th
Major	Thomas Green	5th	Major	Thomas Green	5th
Captain	Richard King	6th	Captain	Richard King	6th
Lieut. Col.	Henry Lee	7th	Lieut. Col.	Henry Lee	7th
Major	George Hall	8th	Major	George Hall	8th
Captain	Edward Adams	9th	Captain	Edward Adams	9th
Lieut. Col.	Samuel Baker	10th	Lieut. Col.	Samuel Baker	10th
Major	John Clark	11th	Major	John Clark	11th
Captain	William Davis	12th	Captain	William Davis	12th
Lieut. Col.	Thomas Evans	13th	Lieut. Col.	Thomas Evans	13th
Major	Richard Foster	14th	Major	Richard Foster	14th
Captain	Henry Gibson	15th	Captain	Henry Gibson	15th
Lieut. Col.	George Hall	16th	Lieut. Col.	George Hall	16th
Major	Edward King	17th	Major	Edward King	17th
Captain	Samuel Lee	18th	Captain	Samuel Lee	18th
Lieut. Col.	John Miller	19th	Lieut. Col.	John Miller	19th
Major	William Moore	20th	Major	William Moore	20th
Captain	Thomas Parker	21st	Captain	Thomas Parker	21st
Lieut. Col.	Richard Scott	22nd	Lieut. Col.	Richard Scott	22nd
Major	Henry Taylor	23rd	Major	Henry Taylor	23rd
Captain	George Walker	24th	Captain	George Walker	24th
Lieut. Col.	Edward Young	25th	Lieut. Col.	Edward Young	25th
Major	Samuel Adams	26th	Major	Samuel Adams	26th
Captain	John Baker	27th	Captain	John Baker	27th
Lieut. Col.	William Clark	28th	Lieut. Col.	William Clark	28th
Major	Thomas Davis	29th	Major	Thomas Davis	29th
Captain	Richard Evans	30th	Captain	Richard Evans	30th
Lieut. Col.	Henry Foster	31st	Lieut. Col.	Henry Foster	31st
Major	George Gibson	32nd	Major	George Gibson	32nd
Captain	Edward Hall	33rd	Captain	Edward Hall	33rd
Lieut. Col.	Samuel King	34th	Lieut. Col.	Samuel King	34th
Major	John Lee	35th	Major	John Lee	35th
Captain	William Moore	36th	Captain	William Moore	36th
Lieut. Col.	Thomas Parker	37th	Lieut. Col.	Thomas Parker	37th
Major	Richard Scott	38th	Major	Richard Scott	38th
Captain	Henry Taylor	39th	Captain	Henry Taylor	39th
Lieut. Col.	George Walker	40th	Lieut. Col.	George Walker	40th
Major	Edward Young	41st	Major	Edward Young	41st
Captain	Samuel Adams	42nd	Captain	Samuel Adams	42nd
Lieut. Col.	John Baker	43rd	Lieut. Col.	John Baker	43rd
Major	William Clark	44th	Major	William Clark	44th
Captain	Thomas Davis	45th	Captain	Thomas Davis	45th
Lieut. Col.	Richard Evans	46th	Lieut. Col.	Richard Evans	46th
Major	Henry Foster	47th	Major	Henry Foster	47th
Captain	George Gibson	48th	Captain	George Gibson	48th
Lieut. Col.	Edward Hall	49th	Lieut. Col.	Edward Hall	49th
Major	Samuel King	50th	Major	Samuel King	50th

- Melhus, N. J. 164.  
 Mellbye, Aa. 10.  
 Mellbye, A. E. E. 10.  
 Mellbye, H. J. 19.  
 Mellem, L. G. 21.  
 Mellem, M. A. 30.  
 Mellum, C. 140.  
 Mellum, O. M. 33.  
 Melsom, H. 42.  
 Meydell, L. E. 12.  
 Meydell, M. G. 12.  
 Meydell, S. B. 121, 123.  
 Meyenberg, J. 144.  
 Michaelsen, J. 139.  
 Michaelsen, M. 19.  
 Michalsen, M. 64.  
 Michelsen, B. B. 31.  
 Michelsen, Chr. 66.  
 Michelsen, C. M. 133.  
 Michelsen, J. E. 41.  
 Michelsen, L. A. 137.  
 Midtsveen, E. 161.  
 Mikalsen, J. 147.  
 Mikalsen, L. 147.  
 Mikkelsen, A. 78.  
 Mikkelsen, E. 72.  
 Mikkelsen, H. 71.  
 Mikkelsen, H. O. 53.  
 Mikkelsen, M. 78.  
 Mikkelsen, M. 83.  
 Mikkelsen, O. 33.  
 Mikkelsen, P. 18.  
 Mikkelsen, S. 78.  
 Mikkelsen, T. 55.  
 Mikkelsen, W. K. 89.  
 Milde, F. 23.  
 Miller, L. J. J. 45.  
 Minken, A. 83.  
 Minken, G. 116.  
 Minken, M. 67.  
 Mjelde, O. O. 109.  
 Mjeldheim, J. 116.  
 Mjeldheim, J. G. 109.  
 Moberg, J. O. 112.  
 Moberg, K. 150.  
 Moberg, K. J. 107.  
 Moberg, O. J. 108.  
 Moberg, W. 132.  
 Moe, A. 134.  
 Moe, A. O. 84.  
 Moe, A. T. 73.  
 Moe, C. A. 23.  
 Moe, C. W. T. 85.  
 Moe, E. J. 86.  
 Moe, G. A. 76.  
 Moe, H. C. 117.  
 Moe, J. F. O. 16.  
 Moe, J. I. 94.  
 Moe, M. C. 27.  
 Moe, M. H. 88.  
 Moe, M. O. 83.  
 Moe, O. 154.  
 Moe, O. C. C. 24.  
 Moe, O. E. 25.  
 Moe, P. A. 42.  
 Moe, P. E. 29.  
 Moe, S. 73.  
 Moe, T. 144.  
 Moe, Th. 154.  
 Moe, T. L. 9.  
 Moen, A. E. 131.  
 Moen, A. K. 151.  
 Moen, A. K. M. 34.  
 Moen, C. A. 13.  
 Moen, E. C. 53.  
 Moen, J. C. 67.  
 Moen, J. J. 63.  
 Moen, J. J. 83.  
 Moen, M. K. 117.  
 Moen, O. 153.  
 Moen, O. E. 24.  
 Moen, O. M. 50.  
 Moen, O. O. 105.  
 Moen, O. P. 85.  
 Moen, O. T. 111.  
 Moen, P. K. 131.  
 Moen, P. P. 94.  
 Moen, W. 26.  
 Mollestad, M. 158.  
 Molstad, H. 13.  
 Molstad, L. S. 132.  
 Molstad, S. H. 45.  
 Monsen, Andr. 48.  
 Monsen, E. 62.  
 Monsen, E. A. 75.  
 Monsen, J. 4.  
 Monsen, L. M. 94.  
 Monsen, O. M. N. 16.  
 Monsen, P. 49.  
 Monsen, P. P. 88.  
 Monssen, B. O. 66.  
 Moren, N. O. 69.  
 Moren, T. 67.  
 Mork, H. 80.  
 Morken, P. H. 96.  
 Morken, S. 95.  
 Mortensen, C. G. 29.  
 Mortensen, H. A. 139.  
 Mortensen, O. 142.  
 Mortvedt, T. 18.  
 Mosby, J. J. 116.  
 Mosby, T. A. 115.  
 Moseid, H. 165.  
 Moseid, I. 114.  
 Moseid, J. 115.  
 Moskaug, H. L. 138.  
 Moskoung, O. R. 136.  
 Mosling, S. 165.  
 Moss, S. J. 141.  
 Mossige, I. 98.  
 Mowinckel, J. A. 149.  
 Moxnes, N. A. 82.  
 Moxnes, S. N. 83.  
 Mugerud, A. O. 54.  
 Mugerud, C. 65.  
 Munch, A. S. 10.  
 Munthe, J. 163.  
 Murberg, H. 155.  
 Müller, I. M. 88.  
 Mydland, B. G. B. 99.  
 Myhra, S. 59.  
 Myhre, And. 56.  
 Myhre, A. T. 50.  
 Myhre, E. 95.  
 Myhre, E. O. 33.  
 Myhre, H. 145.  
 Myhre, J. O. K. 108.  
 Myhre, M. 89.  
 Myhre, O. J. 85.  
 Myhre, P. C. 110.  
 Myhre, P. J. 110.  
 Myhre, P. L. 42.  
 Myhre, T. 46.  
 Myhren, A. I. 96.  
 Myhrer, B. M. 140.  
 Myhrer, K. 142.  
 Myhrvold, A. K. C. 18.  
 Myhrvold, B. H. 29.  
 Myhrvold, G. J. G. 26.  
 Mysen, H. J. 51.  
 Mysen, H. K. 16.  
 Mysen, J. M. 17.  
 Mysen, O. L. 32.  
 Mæhre, J. A. J. 121.  
 Mæhre, O. O. 83.  
 Mæland, G. 101.  
 Mælen, C. J. 85.  
 Mælen, I. C. 94.  
 Mælen, O. 96.  
 Mælen, O. O. 96.  
 Møglestue, Th. 40.  
 Møller, S. 123.  
 Mølsknes, I. O. 88.  
 Mørch, A. O. 58.  
 Mørdre, H. C. 129.  
 Mørdre, H. M. 6.  
 Mørk, H. T. 22.  
 Mørk, J. M. 113.  
 Mørk, O. B. 157.  
 Mørk, O. E. 144.  
 Mørk, O. P. 157.  
 Mørkved, M. A. 72.  
 Nagel, C. J. 8.  
 Nagel, F. H. 134.  
 Nagel, V. E. 52.  
 Nannestad, Aa. 47.  
 Nanseth, O. M. 130.  
 Narum, B. 105.  
 Narverud, A. A. 107.  
 Narverud, S. A. 57.  
 Narvesen, A. I. 138.  
 Narvesen, C. J. 51.  
 Narvesen, H. 34.  
 Narvesen, H. 143.  
 Narvesen, N. 63.  
 Narvesen, P. 146.  
 Narvestad, S. 143.  
 Nedberg, C. 53.  
 Nederhoel, L. I. 85.  
 Nederhoel, P. A. 90.  
 Neergaard, O. 26.  
 Negaard, A. 139.  
 Nerdrum, H. O. 84.  
 Nereng, J. 6.  
 Nergaard, O. 136.  
 Nertrøst, T. J. 39.  
 Nes, O. B. 6.  
 Neset, G. J. 114.  
 Nicolaysen, N. A. 113.  
 Nideng, M. 92.  
 Nideng, O. S. 93.  
 Nielsen, C. A. 55.  
 Nielsen, C. L. 131.  
 Nielsen, C. N. 106.  
 Nielsen, C. W. 24.  
 Nielsen, D. O. 47.  
 Nielsen, E. 10.  
 Nielsen, H. 16.  
 Nielsen, H. 162.  
 Nielsen, H. E. 22.  
 Nielsen, H. I. 41.  
 Nielsen, K. G. 25.  
 Nielsen, L. A. B. 22.  
 Nielsen, M. 131.  
 Nielsen, N. P. 98.  
 Nielsen, O. A. 69.  
 Nielsen, S. M. 113.  
 Nielsen, N. M. 40.  
 Nielsen, A. 24.  
 Nielsen, A. 53.  
 Nielsen, A. 55.  
 Nielsen, A. 60.  
 Nielsen, A. 63.  
 Nielsen, A. 74.  
 Nielsen, A. 76.  
 Nielsen, A. 107.  
 Nielsen, A. 110.  
 Nielsen, A. 117.  
 Nielsen, A. 148.  
 Nielsen, A. N. 124.  
 Nielsen, B. 31.  
 Nielsen, Berget, O. N. 18.  
 Nielsen, C. 27.  
 Nielsen, C. 58.  
 Nielsen, C. 62.  
 Nielsen, C. 136.  
 Nielsen, C. A. 144.  
 Nielsen, C. J. 21.  
 Nielsen, C. J. 54.  
 Nielsen, C. L. 21.  
 Nielsen, C. T. 54.  
 Nielsen, E. 19.  
 Nielsen, E. 91.  
 Nielsen, E. M. 54.  
 Nielsen, F. 145.  
 Nielsen, F. S. 137.  
 Nielsen, G. 81.  
 Nielsen, G. H. 31.  
 Nielsen, H. 54.  
 Nielsen, H. 71.  
 Nielsen, H. 139.  
 Nielsen, H. 147.  
 Nielsen, H. E. 41.  
 Nielsen, H. F. 50.  
 Nielsen, H. S. 64.  
 Nielsen, I. 59.  
 Nielsen, I. M. 88.  
 Nielsen, J. 36.  
 Nielsen, J. 72.  
 Nielsen, J. 59.  
 Nielsen, J. 59.  
 Nielsen, J. 89.  
 Nielsen, J. 107.  
 Nielsen, J. G. 17.  
 Nielsen, J. L. 135.  
 Nielsen, J. M. 139.  
 Nielsen, J. M. 120.  
 Nielsen, K. 37.  
 Nielsen, K. 79.  
 Nielsen, K. 81.  
 Nielsen, K. 108.  
 Nielsen, K. 144.  
 Nielsen, K. A. 41.  
 Nielsen, K. M. 56.  
 Nielsen, K. M. 48.  
 Nielsen, K. N. 24.  
 Nielsen, L. 79.  
 Nielsen, L. 136.  
 Nielsen, M. 20.  
 Nielsen, M. 76.  
 Nielsen, M. 78.  
 Nielsen, M. 96.  
 Nielsen, M. 163.  
 Nielsen, M. P. K. 118.  
 Nielsen, M. P. 55.  
 Nielsen, N. 21.  
 Nielsen, N. 44.  
 Nielsen, N. 47.  
 Nielsen, N. 63.  
 Nielsen, N. 107.

- Nilsen, N. A. 21.  
 Nilsen, N. A. 50.  
 Nilsen, N. G. 107.  
 Nilsen, N. J. 40.  
 Nilsen, N. M. 157.  
 Nilsen, Nils M. 44.  
 Nilsen, N. W. 107.  
 Nilsen, O. 15.  
 Nilsen, O. 37.  
 Nilsen, O. 55.  
 Nilsen, O. 56.  
 Nilsen, O. 108, 137.  
 Nilsen, O. J. 138.  
 Nilsen, O. K. 37.  
 Nilsen, O. M. 26.  
 Nilsen, O. M. 54.  
 Nilsen, O. M. 133.  
 Nilsen, O. N. 75.  
 Nilsen, P. 128.  
 Nilsen, P. O. 147.  
 Nilsen, S. 64.  
 Nilsen, Th. 50.  
 Nilsen, T. M. 44.  
 Nilsen, Y. E. 52.  
 Nilsson, C. P. 31.  
 Nilsson, J. 79.  
 Nilssen, A. S. 22.  
 Nilssen, H. M. 129.  
 Nilssen, N. A. 118.  
 Nilssen, O. 51.  
 Nilssen, O. 67.  
 Nilsson, A. A. 32.  
 Nissen, E. 122.  
 Nor, O. P. 109.  
 Norbom, E. S. 57.  
 Nordahl, C. O. 8.  
 Nordahl, T. O. 89.  
 Nordberg, J. L. 89.  
 Nordberg, J. L. 118.  
 Nordby, A. C. 138.  
 Nordby, A. E. 152.  
 Norby, A. S. 29.  
 Nordby, C. 67.  
 Nordby, P. N. A. 43.  
 Nordbye, A. 70.  
 Nordbye, I. 74.  
 Nordbye, L. 110.  
 Nordbye, J. C. 134.  
 Nordgaard, J. C. 83.  
 Nordhagen, E. 165.  
 Nordhagen, E. L. 68.  
 Nordhagen, K. H. 142.  
 Nordli, J. 36.  
 Nordli, O. C. 49.  
 Nordlie, J. 161.  
 Nordlie, J. N. 71.  
 Nordlie, K. 16.  
 Nordseth, I. A. 85.  
 Nordseth, I. B. 85.  
 Nordstrøm, N. H. 119.  
 Nordtømme, B. E. 91.  
 Nordtømme, E. 89.  
 Nordtømme, E. 97.  
 Nordvik, I. J. 37.  
 Nordvik, M. J. 37.  
 Norheim, H. H. 50.  
 Norheim, J. M. 73.  
 Norli, H. I. J. 21.  
 Norlie, J. 20.  
 Normann, B. 165.  
 Normann, J. F. 44.  
 Norstrøm, C. J. 164.  
 Norvik, H. P. 120.  
 Norvik, P. H. 96.  
 Nossum, K. E. 115.  
 Nybakken, J. E. 89.  
 Nyberg, O. 160.  
 Nyberg, J. 135.  
 Nyborg, J. 140.  
 Nyborg, O. J. 89.  
 Nygaard, A. M. B. 41.  
 Nygaard, H. P. 63.  
 Nygaard, J. 99.  
 Nygaard, J. T. 62.  
 Nygaard, K. O. 51.  
 Nygaard, O. 77.  
 Nygaard, O. A. O. 118.  
 Nygaard, O. O. 85.  
 Nygaard, S. 160.  
 Nyhus, K. 160.  
 Nylund, H. 131.  
 Nymark, A. 38.  
 Nyqvist, O. H. 14.  
 Nyrud, E. 143.  
 Nysven, O. L. 80.  
 Nyvold, J. A. H. 87.  
 Nørvig, T. 98.  
 Næs, M. J. 63.  
 Næsbakken, N. J. 90.  
 Næsjø, Chr. 151.  
 Næsmoen, P. J. 91.  
 Næss, A. G. 47.  
 Næss, A. L. 51.  
 Næss, H. 57.  
 Næss, H. 100.  
 Næss, J. 26.  
 Næss, J. T. 46.  
 Næss, K. 26.  
 Næss, K. L. L. 46.  
 Næss, K. O. 75.  
 Næss, N. J. J. 46.  
 Næss, O. M. 49.  
 Næss, O. O. 20.  
 Næss, P. M. 25.  
 Næss, R. 137.  
 Næss, T. 140.  
 Næssemon, J. P. 96.  
 Næstby, J. L. 151.  
 Nævermo, K. T. 97.  
 Nødtnæss, P. J. 155.  
 Nøkleby, C. M. 124.  
 Nøkleby, M. M. 15.  
 Nornes, E. H. 97.  
 Nostberg, M. G. 88.  
 Nostum, J. P. 96.  
 Nøtterø, K. H. 35.  
 Oftedal, S. 99.  
 Ohlsen, H. 29.  
 Olafsen, A. 60.  
 Olafsen, E. A. 119.  
 Olafsen, O. M. 51.  
 Olaisen, L. 147.  
 Olausen, C. 54.  
 Olausen, H. 55.  
 Olausen, J. 43.  
 Olausen, O. 156.  
 Olausen, O. C. 13.  
 Olsen, A. 19.  
 Olsen, A. 23.  
 Olsen, A. 27.  
 Olsen, A. 29.  
 Olsen, A. 30.  
 Olsen, A. 31.  
 Olsen, A. 34.  
 Olsen, A. 35.  
 Olsen, A. 47.  
 Olsen, A. 61.  
 Olsen, A. 70.  
 Olsen, A. 74.  
 Olsen, A. 78.  
 Olsen, A. 79.  
 Olsen, A. 80.  
 Olsen, A. 81.  
 Olsen, A. 100.  
 Olsen, A. 100.  
 Olsen, A. 133.  
 Olsen, A. 142.  
 Olsen, A. 146.  
 Olsen, A. 147.  
 Olsen, A. 151.  
 Olsen, A. 153.  
 Olsen, A. B. 35.  
 Olsen, A. E. 23.  
 Olsen, A. E. 44.  
 Olsen, A. G. 133.  
 Olsen, A. G. 144.  
 Olsen, A. H. 22.  
 Olsen, A. J. 141.  
 Olsen, A. M. 93.  
 Olsen, A. M. 144.  
 Olsen, A. O. 31.  
 Olsen, A. O. 31.  
 Olsen, A. O. 130.  
 Olsen, A. S. 35.  
 Olsen, A. S. E. 142.  
 Olsen, A. W. 130.  
 Olsen, B. 23.  
 Olsen, B. 31.  
 Olsen, B. 60.  
 Olsen, B. A. 115.  
 Olsen, B. S. 28.  
 Olsen, C. 15.  
 Olsen, C. 23.  
 Olsen, C. 36.  
 Olsen, C. 43.  
 Olsen, C. 44.  
 Olsen, C. 54.  
 Olsen, C. 62.  
 Olsen, C. 72.  
 Olsen, C. 77.  
 Olsen, C. 98.  
 Olsen, C. 163.  
 Olsen, C. 124.  
 Olsen, C. 160.  
 Olsen, C. A. 42.  
 Olsen, C. H. 21.  
 Olsen, Chr. 71.  
 Olsen, C. J. 20.  
 Olsen, C. J. 43.  
 Olsen, C. J. 157.  
 Olsen, C. O. 84.  
 Olsen, C. O. 147.  
 Olsen, D. 101.  
 Olsen, E. 13.  
 Olsen, E. 31.  
 Olsen, E. 35.  
 Olsen, E. 37.  
 Olsen, E. 90.  
 Olsen, E. 131.  
 Olsen, E. A. 90.  
 Olsen, E. A. 150.  
 Olsen, E. B. 138.  
 Olsen, E. M. 24.  
 Olsen, F. 23.  
 Olsen, F. 33.  
 Olsen, F. 58.  
 Olsen, F. 69.  
 Olsen, F. H. 41.  
 Olsen, F. L. 26.  
 Olsen, G. 15.  
 Olsen, G. 33.  
 Olsen, G. 35.  
 Olsen, G. 60.  
 Olsen, G. 64.  
 Olsen, G. 78.  
 Olsen, G. 107.  
 Olsen, G. 141.  
 Olsen, G. 144.  
 Olsen, G. A. 22.  
 Olsen, G. B. 108.  
 Olsen, H. 10.  
 Olsen, H. 27.  
 Olsen, H. 50.  
 Olsen, H. 54.  
 Olsen, H. 62.  
 Olsen, H. 111.  
 Olsen, H. 142.  
 Olsen, H. 161.  
 Olsen, H. 113.  
 Olsen, H. 147.  
 Olsen, H. 148.  
 Olsen, H. 156.  
 Olsen, H. D. 15.  
 Olsen, H. G. 132.  
 Olsen, H. L. 90.  
 Olsen, H. O. 44.  
 Olsen, H. O. 46.  
 Olsen, H. O. 136.  
 Olsen, H. O. 140.  
 Olsen, H. O. 147.  
 Olsen, H. P. 29.  
 Olsen, H. T. 26.  
 Olsen, I. 78.  
 Olsen, I. 148.  
 Olsen, I. A. 108.  
 Olsen, J. 16.  
 Olsen, J. 23.  
 Olsen, J. 36.  
 Olsen, J. 41.  
 Olsen, J. 45.  
 Olsen, J. 48.  
 Olsen, J. 49.  
 Olsen, J. 52.  
 Olsen, J. 59.  
 Olsen, J. 72.  
 Olsen, J. 74.  
 Olsen, J. 78.  
 Olsen, J. 91.  
 Olsen, J. 97.  
 Olsen, J. 104.  
 Olsen, J. 140.  
 Olsen, J. 140.  
 Olsen, J. 140.  
 Olsen, J. 146.  
 Olsen, J. 156.  
 Olsen, J. A. 50.  
 Olsen, J. B. 24.  
 Olsen, J. B. 119.  
 Olsen, J. C. 156.  
 Olsen, J. D. 120.  
 Olsen, J. E. 135.  
 Olsen, J. G. 24.  
 Olsen, J. H. 130.  
 Olsen, J. L. 62.  
 Olsen, J. L. 133.  
 Olsen, J. L. C. 114.  
 Olsen, J. M. 22.  
 Olsen, J. O. 24.  
 Olsen, J. O. 43.  
 Olsen, J. P. 33.  
 Olsen, J. P. 110.  
 Olsen, K. 33.



Olsen, K. 63.  
 Olsen, K. 72.  
 Olsen, K. 78.  
 Olsen, K. 79.  
 Olsen, K. 142.  
 Olsen, K. 148.  
 Olsen, K. 153.  
 Olsen, K. A. 31.  
 Olsen, K. G. 46.  
 Olsen, K. J. 23.  
 Olsen, K. J. 145.  
 Olsen, K. O. 26.  
 Olsen, K. O. 118.  
 Olsen, K. O. 144.  
 Olsen, K. O. O. 51.  
 Olsen, Kristen 71.  
 Olsen, K. W. 31.  
 Olsen, L. 18.  
 Olsen, L. 36.  
 Olsen, L. 45.  
 Olsen, L. 59.  
 Olsen, L. 69.  
 Olsen, L. 134.  
 Olsen, L. 139.  
 Olsen, M. 38.  
 Olsen, M. 39.  
 Olsen, M. 43.  
 Olsen, M. 57.  
 Olsen, M. 58.  
 Olsen, M. 63.  
 Olsen, M. 67.  
 Olsen, M. 76.  
 Olsen, M. 105.  
 Olsen, M. 137.  
 Olsen, M. 142.  
 Olsen, M. 154.  
 Olsen, M. 155.  
 Olsen, M. E. 92.  
 Olsen, M. G. 105.  
 Olsen, M. J. 99.  
 Olsen, M. O. O. 27.  
 Olsen, N. 33.  
 Olsen, N. 78.  
 Olsen, N. M. 29.  
 Olsen, O. 23.  
 Olsen, O. 34.  
 Olsen, O. 41.  
 Olsen, O. 43.  
 Olsen, O. 53.  
 Olsen, O. 56.  
 Olsen, O. 58.  
 Olsen, O. 59.  
 Olsen, O. 60.  
 Olsen, O. 63.  
 Olsen, O. 70.  
 Olsen, O. 74.  
 Olsen, O. 78.  
 Olsen, O. 84.  
 Olsen, O. 138.  
 Olsen, O. 138.  
 Olsen, O. 142.  
 Olsen, O. 161.  
 Olsen, O. 114.  
 Olsen, O. 145.  
 Olsen, O. 147.  
 Olsen, O. 156.  
 Olsen, O. A. 65.  
 Olsen, O. A. 71.  
 Olsen, O. A. 108.  
 Olsen, O. A. 142.  
 Olsen, O. A. 117.  
 Olsen, O. B. 43.  
 Olsen, O. B. 117.

Olsen, O. C. 70.  
 Olsen, O. E. 23.  
 Olsen, O. E. 92.  
 Olsen, O. G. 69.  
 Olsen, O. J. 24.  
 Olsen, O. J. 29.  
 Olsen, O. K. 91.  
 Olsen, O. L. 99.  
 Olsen, O. L. 121.  
 Olsen, O. M. 34.  
 Olsen, O. M. 48.  
 Olsen, O. M. 84.  
 Olsen, O. M. 133.  
 Olsen, O. M. 46.  
 Olsen, O. M. E. 52.  
 Olsen, O. P. 137.  
 Olsen, O. S. 82.  
 Olsen, O. T. 22.  
 Olsen, P. 70.  
 Olsen, P. 78.  
 Olsen, P. 91.  
 Olsen, P. A. 87.  
 Olsen, P. E. 90.  
 Olsen, P. O. 26.  
 Olsen, P. O. 84.  
 Olsen, S. 53.  
 Olsen, S. 124.  
 Olsen, S. 144.  
 Olsen, S. 147.  
 Olsen, S. C. 18.  
 Olsen, S. J. 140.  
 Olsen, S. K. K. 108.  
 Olsen, T. 46.  
 Olsen, T. 59.  
 Olsen, T. 73.  
 Olsen, T. 89.  
 Olsen, T. 99.  
 Olsen, T. 131.  
 Olsen, T. 135.  
 Olsen, Th. 146.  
 Olsen, Th. 147.  
 Olsen, Thv. 147.  
 Olsen, Thv. 156.  
 Olsen, V. E. 139.  
 Olsen, W. 62.  
 Olsen, W. 147.  
 Olsen-Nalum, F. A. M. 163.  
 Olsrud, A. 60.  
 Olsrud, O. J. 55.  
 Olsrud, O. O. 57.  
 Olsson, C. I. A. 52.  
 Olsson, T. L. 112.  
 Olsson, C. W. E. B. 128.  
 Olufsen, N. O. 55.  
 Omdahl, H. J. 105.  
 Omdahl, O. R. 104.  
 Omland, K. 158.  
 Ommundsen, O. 99.  
 Ommundsen, T. A. 158.  
 Onarheim, S. 7.  
 Opheim, E. O. 106.  
 Opheim, O. T. 105.  
 Opheim, R. S. 105.  
 Ophus, E. 80.  
 Ophus, E. M. 79.  
 Ophus, M. 79.  
 Ophus, O. 80.  
 Ophus, O. A. 135.  
 Ophus, O. O. 118.  
 Oppegaard, K. 42.  
 Oppegaard, K. H. 143.  
 Opsahl, A. 69.

Opsahl, A. O. 14.  
 Opsahl, C. J. 77.  
 Opsahl, C. L. 14.  
 Opsahl, H. J. R. 16.  
 Opsahl, M. 31.  
 Opsand, O. 163.  
 Opsetmoen, A. 69.  
 Ormaasen, S. M. 46.  
 Ormhaug, L. T. 164.  
 Oshaug, A. T. 111.  
 Otnæs, G. D. 79.  
 Otnæs, J. O. I. 105.  
 Otnæs, M. O. 85.  
 Ottesen, J. 107.  
 Ottestad, H. T. 42.  
 Ottestad, J. L. 150.  
 Ottosen, G. 107.  
 Ottosen, K. J. 108.  
 Ova, G. O. 124.  
 Ova, H. O. 34.  
 Overbye, J. I. 93.  
 Overud, O. M. A. 25.  
 Ovesen, M. 37.  
 Paalsson, A. 101.  
 Paaske, K. W. M. 117.  
 Paaterud, S. O. 53.  
 Paulsberg, A. M. 135.  
 Paulsbo, H. O. A. 18.  
 Paulsbo, J. A. 35.  
 Paulsbo, J. M. 21.  
 Paulsbo, K. A. 21.  
 Paulsen, A. 43.  
 Paulsen, A. 43.  
 Paulsen, A. 62.  
 Paulsen, C. 38.  
 Paulsen, C. 63.  
 Paulsen, E. 60.  
 Paulsen, E. 76.  
 Paulsen, E. M. 31.  
 Paulsen, H. 36.  
 Paulsen, H. O. 55.  
 Paulsen, J. 124.  
 Paulsen, J. M. 135.  
 Paulsen, K. J. M. 19.  
 Paulsen, M. 13.  
 Paulsen, O. 79.  
 Paulsen, O. D. 25.  
 Paulsen, P. 141.  
 Paulsen, P. A. 16.  
 Paulsen, P. M. 143.  
 Paulsen, S. A. 115.  
 Paulsen, T. 47.  
 Paulsen, T. 57.  
 Paulsen, T. 59.  
 Paulsrud, G. O. 37.  
 Paulsrud, O. 35.  
 Paus, T. L. 93.  
 Paus, V. 85.  
 Pedersen, A. 33.  
 Pedersen, A. 35.  
 Pedersen, A. 35.  
 Pedersen, A. 49.  
 Pedersen, A. 55.  
 Pedersen, A. 57.  
 Pedersen, A. 59.  
 Pedersen, A. 70.  
 Pedersen, A. 71.  
 Pedersen, A. 107.  
 Pedersen, A. 112.  
 Pedersen, A. 137.  
 Pedersen, A. G. 24.  
 Pedersen, A. M. 10.  
 Pedersen, A. M. 52.

Pedersen, A. M. 55.  
 Pedersen, A. O. 38.  
 Pedersen, A. P. M. 46.  
 Pedersen, B. 72.  
 Pedersen, B. 83.  
 Pedersen, B. L. 85.  
 Pedersen, B. O. 107.  
 Pedersen, C. 53.  
 Pedersen, C. 62.  
 Pedersen, C. 143.  
 Pedersen, C. 146.  
 Pedersen, C. E. 134.  
 Pedersen, C. F. 23.  
 Pedersen, C. H. 130.  
 Pedersen, C. J. 55.  
 Pedersen, E. 27.  
 Pedersen, E. 53.  
 Pedersen, E. 72.  
 Pedersen, E. P. M. 25.  
 Pedersen, F. W. 20.  
 Pedersen, G. 73.  
 Pedersen, G. 142.  
 Pedersen, G. A. 24.  
 Pedersen, H. 65.  
 Pedersen, H. 80.  
 Pedersen, H. 130.  
 Pedersen, H. 147.  
 Pedersen, H. 159.  
 Pedersen, H. E. 17.  
 Pedersen, H. P. 63.  
 Pedersen, I. 67.  
 Pedersen, I. T. 52.  
 Pedersen, J. 54.  
 Pedersen, J. 57.  
 Pedersen, J. 68.  
 Pedersen, J. 79.  
 Pedersen, J. 89.  
 Pedersen, J. 140.  
 Pedersen, J. A. 13.  
 Pedersen, J. A. 23.  
 Pedersen, J. A. N. 118.  
 Pedersen, J. C. 156.  
 Pedersen, J. E. 83.  
 Pedersen, J. P. 28.  
 Pedersen, J. W. 44.  
 Pedersen, K. 16.  
 Pedersen, K. 147.  
 Pedersen, K. H. K. 110.  
 Pedersen, L. 13.  
 Pedersen, L. 75.  
 Pedersen, L. 90.  
 Pedersen, L. A. 130.  
 Pedersen, M. 55.  
 Pedersen, M. 63.  
 Pedersen, M. 74.  
 Pedersen, M. 79.  
 Pedersen, N. 141.  
 Pedersen, O. 20.  
 Pedersen, O. 23.  
 Pedersen, O. 30.  
 Pedersen, O. 57.  
 Pedersen, O. 107.  
 Pedersen, O. 141.  
 Pedersen, O. 145.  
 Pedersen, O. 146.  
 Pedersen, O. 147.  
 Pedersen, O. A. 16.  
 Pedersen, O. B. 55.  
 Pedersen, O. P. 32.  
 Pedersen, O. P. 55.  
 Pedersen, P. 15.  
 Pedersen, P. 15.  
 Pedersen, P. 29.

- Pedersen, P. 53.  
 Pedersen, P. 62.  
 Pedersen, P. A. 47.  
 Pedersen, P. B. 30.  
 Pedersen, P. E. 37.  
 Pedersen, P. J. 21.  
 Pedersen, P. L. 28.  
 Pedersen, P. M. 65.  
 Pedersen, P. M. 149.  
 Pedersen, P. O. 64.  
 Pedersen, P. O. 65.  
 Pedersen, P. O. 87.  
 Pedersen, P. O. 118.  
 Pedersen, R. 25.  
 Pedersen, R. 145.  
 Pedersen, R. E. 137.  
 Pedersen, S. 17.  
 Pedersen, S. 131.  
 Pedersen, S. 143.  
 Pedersen, S. A. 48.  
 Pedersen, T. 54.  
 Pehrson, J. 78.  
 Petersen, G. P. 141.  
 Petersen, J. 78.  
 Petersen, P. J. W. 13.  
 Petlund, L. 123.  
 Petlund, P. L. 78.  
 Pettersen, A. 33.  
 Pettersen, A. 50.  
 Pettersen, A. 91.  
 Pettersen, A. 119.  
 Pettersen, A. E. 18.  
 Pettersen, A. H. 37.  
 Pettersen, A. K. 43.  
 Pettersen, A. M. 15.  
 Pettersen, B. A. 52.  
 Pettersen, C. 58.  
 Pettersen, C. A. 143.  
 Pettersen, D. 36.  
 Pettersen, E. 93.  
 Pettersen, F. P. B. 49.  
 Pettersen, G. 145.  
 Pettersen, Gr. 37.  
 Pettersen, H. 21.  
 Pettersen, H. J. 131.  
 Pettersen, H. O. 120.  
 Pettersen, H. P. 54.  
 Pettersen, J. 15.  
 Pettersen, J. 34.  
 Pettersen, J. K. 147.  
 Pettersen, J. N. 104.  
 Pettersen, K. O. 92.  
 Pettersen, L. 146.  
 Pettersen, N. A. 8.  
 Pettersen, O. 104.  
 Pettersen, O. 145.  
 Pettersen, O. 147.  
 Pettersen, P. 138.  
 Pettersen, P. E. 118.  
 Pettersen, P. E. U. 41.  
 Pettersen, R. 140.  
 Pettersen, S. 56.  
 Pettersen, V. M. 24.  
 Pettersen, P. V. 119.  
 Pettersen, S. 35.  
 Pettersen, S. M. 35.  
 Pigstad, A. 160.  
 Pini, O. 9.  
 Pinderud, J. L. 73.  
 Piro, C. 127.  
 Platou, C. E. S. 5, 128.  
 Platou, T. C. S. 163.
- Plyhn, A. H. 41.  
 Pivhr, S. H. 42.  
 Poppe, H. 109, 123.  
 Poulsen, H. 65.  
 Poulsen, P. C. 54.  
 Prestrønning, P. O. 97.  
 Pryser, G. F. 61.  
 Pryser, H. 154.  
 Præsthus, E. K. 17.  
 Præstrønning, P. P. 95.  
 Pünther, J. 71.
- Q**vam, A. 102.  
 Queseth, O. A. 9.
- R**aabe, C. 123.  
 Raaen, H. O. 88.  
 Raaen, J. S. 10.  
 Raaheim, B. L. M. 93.  
 Raanes, C. G. 92.  
 Rakstad, I. 80.  
 Ramberg, J. O. 57.  
 Ramberg, O. A. 51.  
 Rambøl, O. 23.  
 Rambøl, T. H. 10.  
 Ramm-Smith, Ø. 10.  
 Ramseth, H. A. 75.  
 Ramshus, K. A. 111.  
 Ramsland, J. 100.  
 Ramstad, C. M. 137.  
 Ramstad, L. A. 42.  
 Randby, C. O. O. 48.  
 Randen, G. 61.  
 Ranum, J. 91.  
 Rasch, O. L. 124.  
 Rask, A. 155.  
 Rasmussen, E. 7.  
 Rasmussen, G. F. 72.  
 Rasmussen, J. 156.  
 Rasmussen, K. 32.  
 Rasmussen, S. 52.  
 Rasmussen, S. A. 48.  
 Rastad, A. H. 142.  
 Rastad, H. 133.  
 Rathe, J. J. 87.  
 Rathe, O. S. 23.  
 Raustøl, T. K. 113.  
 Ravn, G. 100.  
 Ravnaas, K. O. 115.  
 Rebne, E. E. 15.  
 Redtrøen, J. B. 16.  
 Ree, H. 100.  
 Refsal, P. H. 74.  
 Regstad, A. 56.  
 Reiersen, P. 80.  
 Reinmann, J. F. 129.  
 Reinertsen, B. 31.  
 Reinertsen, G. 115.  
 Reissiger, J. J. 17.  
 Reistad, B. 87.  
 Reistad, L. N. 57.  
 Reitan, I. J. 96.  
 Reitan, K. I. 85.  
 Reiten, A. N. 87.  
 Renberg, J. G. 124.  
 Rennemo, P. E. 52.  
 Reppe, A. O. 91.  
 Reppe, E. 90.  
 Ribsskog, S. 89.  
 Riege, E. 123.  
 Riegels, J. 27.  
 Riis, A. M. H. 13.  
 Riis, J. C. 16.
- Riis, P. A. O. 17.  
 Riiser, J. C. D. 20.  
 Rikstad, J. K. 96.  
 Rimol, T. 86.  
 Rindal, I. I. 83.  
 Ringen, I. J. 95.  
 Ringen, J. J. 95.  
 Ringnes, A. O. 50.  
 Roaas, K. L. 35.  
 Robstad, T. S. 115.  
 Rode, W. W. R. 123.  
 Roggenbühl, E. 43.  
 Roggenbühl, H. P. 41.  
 Roggenbühl, P. S. 54.  
 Rogne, A. J. 104.  
 Rogneby, A. 163.  
 Rognes, N. S. 86.  
 Rognlien, J. 144.  
 Rohde, L. M. 10.  
 Rokseth, H. O. 89.  
 Rolland, J. G. 110.  
 Rolland, M. M. 107.  
 Rolseth, O. O. 90.  
 Rolstad, G. 109.  
 Rolstad, K. L. 21.  
 Rolstad, O. 14.  
 Rom, A. S. 132.  
 Romnes, O. 9.  
 Romslo, A. M. 109.  
 Romslo, I. M. 117.  
 Romslo, J. M. 112.  
 Romslo, J. 101.  
 Romslo, J. H. 109.  
 Romslo, N. J. M. 109.  
 Romul, O. P. 94.  
 Roppestad, J. L. N. 61.  
 Rosbach, H. F. 92.  
 Rosenberg, A. H. 16.  
 Rosenvinge, E. 127.  
 Roseth, L. K. 71.  
 Rosmæl, J. P. 95.  
 Rosmæl, P. P. 95.  
 Rosseland, E. 101.  
 Rosseland, O. 101.  
 Rossow, T. 105.  
 Rossow, E. 163.  
 Rostad, M. 126.  
 Rotvold, F. M. 89.  
 Rud, C. O. 65.  
 Rudi, C. O. 45.  
 Rudi, E. K. 9.  
 Rudi, P. H. 119.  
 Rustad, A. B. 109.  
 Rustad, E. S. G. 19.  
 Rustad, H. 69.  
 Rustad, H. J. 137.  
 Rustad, J. 71.  
 Rustad, J. K. O. 18.  
 Rustad, O. 68.  
 Rustad, O. K. 77.  
 Rustand, E. A. 56.  
 Ruud, A. 50.  
 Ruud, A. 69.  
 Ruud, A. 136.  
 Ruud, B. 117.  
 Ruud, B. S. 40.  
 Ruud, B. S. 155.  
 Ruud, C. A. 135.  
 Ruud, C. H. 44.  
 Ruud, C. J. 130.  
 Ruud, C. J. 136.  
 Ruud, C. S. 14.  
 Ruud, E. H. 50.
- Ruud, H. 55.  
 Ruud, H. 131.  
 Ruud, H. H. 45.  
 Ruud, H. L. 69.  
 Ruud, H. O. 28.  
 Ruud, H. V. 52.  
 Ruud, I. 137.  
 Ruud, J. 134.  
 Ruud, J. A. 28.  
 Ruud, Klaus, 60.  
 Ruud, L. O. 135.  
 Ruud, N. J. 84.  
 Ruud, O. A. 9.  
 Ruud, O. L. 68.  
 Ruud, P. 147.  
 Ryen, A. J. 34.  
 Ryen, A. K. 156.  
 Ryen, J. T. J. 40.  
 Ryen, O. 59.  
 Rýgh, B. B. 110.  
 Rýgh, M. O. 163.  
 Rýgh, O. A. H. 52.  
 Rýgh, W. C. 62.  
 Rypern, P. H. 115.  
 Rieckebo, A. 92.  
 Røde, I. N. 93.  
 Reed, C. B. 66.  
 Reed, H. E. 67.  
 Reed, H. M. 54.  
 Reed, S. E. 133.  
 Reen, O. H. 104.  
 Roegerberg, J. I. 27.  
 Roegerberg, T. I. 31.  
 Røhne, C. N. 67.  
 Røhr, H. S. 21.  
 Røine, O. 135.  
 Røkaas, G. J. 62.  
 Rolles, E. A. 46.  
 Ronneberg, M. 141.  
 Ronning, A. M. 86.  
 Ronning, J. E. 40.  
 Ronning, K. M. 80.  
 Renning, M. 94.  
 Renning, M. H. 69.  
 Renning, O. A. 80.  
 Renning, O. M. 68.  
 Renning, S. H. 21.  
 Rønsen, O. G. 142.  
 Rønsen, O. I. 133.  
 Røsen, O. N. 21.  
 Røse, E. H. 16.  
 Røse, J. 160.  
 Røslie, A. 124.  
 Rossum, I. O. 37.  
 Røste, J. 76.  
 Røste, O. J. 110.  
 Røste, T. 50.  
 Røst, O. O. 71.  
 Røstad, K. O. 90.  
 Røtter, C. A. 48.  
 Røyem, I. A. 132.
- S**aaen, G. 40.  
 Sagbakken, J. 164.  
 Sagen, C. 134.  
 Sagen, C. 137.  
 Sagen, M. L. 134.  
 Sagen, O. 140.  
 Sagen, O. O. 93.  
 Sagflaat, J. P. 85.  
 Sagmoen, G. 80.  
 Sagstuen, A. 161.  
 Sagsveen, M. 161.



- Sahlgren, O. J. 62.  
 Saksvik, J. J. 90.  
 Saksvig, O. J. 92.  
 Salvesen, K. 134.  
 Samdahl, E. N. 90.  
 Samdahl, N. N. 83.  
 Samdahl, O. E. 96.  
 Samdahl, O. N. 89.  
 Samuelsen, A. 62.  
 Samuelsen, A. 141.  
 Samuelsen, H. B. 90.  
 Samuelsen, J. H. 95.  
 Samuelsen, P. 47.  
 Sand, C. O. 13.  
 Sand, E. C. 33.  
 Sand, H. 154.  
 Sand, J. J. 21.  
 Sand, J. L. 64.  
 Sand, K. 57.  
 Sand, L. H. 15.  
 Sand, O. 56.  
 Sand, P. H. 61.  
 Sand, T. R. 62.  
 Sandaker, A. 142.  
 Sandaker, H. K. 48.  
 Sandalen, E. 137.  
 Sandbakken, J. O. 62.  
 Sandbakken, O. J. 109.  
 Sandberg, E. J. 23.  
 Sandberg, F. J. 16.  
 Sandberg, H. T. 138.  
 Sandberg, K. 160.  
 Sandberg, O. R. 164.  
 Sandberg, R. 83.  
 Sandberg, T. O. 131.  
 Sandberg, W. 123.  
 Sandberg, W. 127.  
 Sandbo, A. O. 15.  
 Sandbo, S. H. 8.  
 Sandbovang, O. J. 72.  
 Sandbraaten, J. 58.  
 Sandbakken, O. 143.  
 Sandholt, H. O. 156.  
 Sandmæl, A. 119.  
 Sandnes, H. O. 38.  
 Sandtrø, K. J. 96.  
 Sandum, C. 43.  
 Sandum, H. L. H. 43.  
 Sandum, K. H. 18.  
 Sandve, K. 100.  
 Sandø, H. 154.  
 Sanner, R. W. 67.  
 Sannerud, M. 67.  
 Sannes, O. H. 109.  
 Sauge, O. A. 153.  
 Saugerud, T. 57.  
 Saue, A. A. 113.  
 Saxegaard, M. E. N. 122.  
 Saxrud, M. A. 78.  
 Scheel, B. A. 67.  
 Schamvogel, C. 8.  
 Scharffenberg, J. D. F. 112.  
 Schartum, L. 47.  
 Schouverøe, O. T. 131.  
 Schea, O. C. 9.  
 Schie, P. A. 104.  
 Schirmer, B. 9.  
 Schive, A. E. 86.  
 Schive, J. F. 94.  
 Schive, K. A. 97.  
 Schive, O. 118.  
 Schjelsbek, C. 59.  
 Schjerven, H. N. 67.  
 Schjetne, I. 93.  
 Schjølberg, J. A. 86.  
 Schjøth, J. E. 58.  
 Schmidt, C. W. 10.  
 Schmidt, E. 27.  
 Schouverøe, O. C. 143.  
 Schreiner, A. H. 94.  
 Schröder, A. 70.  
 Schulhus, J. P. 78.  
 Schulrud, C. M. 88.  
 Schulstad, O. J. 21.  
 Schulstad, O. O. 50.  
 Schulz, H. 123.  
 Schübeler, H. 132.  
 Schwarstad, L. O. 89.  
 Schwarstad, O. 89.  
 Schwartz, P. 153.  
 Schwensen, B. 45.  
 Schwensen, H. 40.  
 Schyberg, P. B. 39.  
 Scholberg, J. A. 84.  
 Schøyen, A. 145.  
 Schøyen, E. P. M. 70.  
 Sedoisen, B. I. 92.  
 Seglen, J. 133.  
 Seglen, O. 142.  
 Seglen, T. 138.  
 Sekkelsten, A. 33.  
 Sekkelsten, N. J. 34.  
 Sekkelsten, O. A. 34.  
 Selfors, P. N. 120.  
 Sellæg, H. 113.  
 Selmer, E. T. 123.  
 Selmer, J. C. 130.  
 Selvig, N. O. J. 58.  
 Semb, G. G. 46.  
 Semb, S. A. 103.  
 Sende, A. 86.  
 Sende, S. A. 94.  
 Setsaa, A. 151.  
 Setsaa, J. A. 144.  
 Setsaa, P. 151.  
 Sevaldrud, M. E. 114.  
 Sevaldsen, J. O. 119.  
 Sevaldsen, N. J. 119.  
 Sevaldsen, R. T. 124.  
 Severinsen, Sv. 40.  
 Sidselrud, O. M. 70.  
 Siegel, A. K. 44.  
 Sigstad, O. O. 68.  
 Sigstedt, C. W. 132.  
 Sigstedt, E. 131.  
 Sigtrud, E. O. 89.  
 Simensen, A. N. 76.  
 Simensen, H. E. 36.  
 Simensen, H. J. 55.  
 Simensen, J. 161.  
 Simensen, K. 72.  
 Simensen, L. 79.  
 Simensen, L. 77.  
 Simensen, N. 57.  
 Simensen, P. A. 35.  
 Simensen, O. 71.  
 Simensen, S. 24.  
 Simensen, S. 76.  
 Simensen, S. 101.  
 Simonsen, C. S. 9.  
 Simonsen, E. 90.  
 Simonsen, L. 154.  
 Simonsen, N. 100.  
 Simonsen, R. 147.  
 Siqveland, K. 99.  
 Siqveland, O. 90.  
 Sivertsen, E. K. D. 150.  
 Sivertsen, J. 92.  
 Sivertsen, O. 92.  
 Sivertsen, S. H. S. 151.  
 Sivertsen, S. L. 93.  
 Sivildal, P. K. 115.  
 Sjetnan, L. J. 62.  
 Sjulsen, K. L. 59.  
 Sjøblom, C. J. 65.  
 Sjølie, T. O. 75.  
 Sjølien, K. V. 80.  
 Sjølli, A. 145.  
 Sjønnesen, C. 14.  
 Sjønnesen, L. 19.  
 Sjønnesen, O. 34.  
 Skaare, J. L. 135.  
 Skaarvold, J. O. 84.  
 Skaarvold, O. J. 94.  
 Skaiaa, H. G. 115.  
 Skaiaa, O. M. 115.  
 Skalmerud, K. 8.  
 Skancke, J. 84.  
 Skancke, J. K. 163.  
 Skancke, K. A. 132.  
 Skanke, K. O. 87.  
 Skanke, N. O. 88.  
 Skanke, O. A. 85.  
 Skanke, O. N. 95.  
 Skarnes, B. C. 134.  
 Skattum, J. P. 38.  
 Skattum, M. 75.  
 Skaug, J. O. S. 27.  
 Skaugaard, J. C. 163.  
 Skavang, B. 123.  
 Skedsmo, O. K. 129.  
 Skille, G. K. 85.  
 Skjefstad, J. 69.  
 Skjelsbek, W. 58.  
 Skjenneberg, O. 83.  
 Skjerdingsstad, P. I. 83.  
 Skjeseth, T. J. 75.  
 Skjetne, A. H. 95.  
 Skjetne, M. O. 96.  
 Skjetne, O. E. 96.  
 Skjetne, P. E. 96.  
 Skjolden, H. O. 107.  
 Skjefstad, T. 35.  
 Skjæggestad, G. 102.  
 Skjæggestad, L. I. 102.  
 Skjæggestad, T. M. 102.  
 Skjæret, E. O. 85.  
 Skjærpe, A. 99.  
 Skjærpe, B. 100.  
 Skjærpe, J. R. 119.  
 Skjærpe, R. 101.  
 Skjærpe, R. 102.  
 Skjærstein, O. 161.  
 Skjærven, K. M. 105.  
 Skjølsvold, O. J. 94.  
 Skjærvold, P. 99.  
 Skjønberg, C. 21.  
 Skjønstaa, H. H. 151.  
 Skjörberg, T. O. 20.  
 Skjørtén, A. 32.  
 Skjørtén, K. 38.
- Skjørtén, O. 154.  
 Skog, A. A. 109.  
 Skoge, E. S. 149.  
 Skoglund, K. O. 30.  
 Skorpen, J. 50.  
 Skorve, H. J. 111.  
 Skotnæs, K. A. 118.  
 Skotterud, F. V. O. 25.  
 Skoug, M. N. 125.  
 Skovholdt, Th. 50.  
 Skraastad, S. 115.  
 Skramstad, J. 133.  
 Skreden, B. A. 76.  
 Skrepstad, O. A. 152.  
 Skretteberg, G. A. 65.  
 Skrettingland, A. 102.  
 Skrettingland, P. 102.  
 Skrædderhaug, J. 94.  
 Skullerud, E. L. 130.  
 Skullerud, F. L. F. 17.  
 Skullerud, J. 143.  
 Skullerud, O. J. 131.  
 Skurdal, O. I. 68.  
 Skurdalsvold, N. E. 111.  
 Skutterud, A. O. 133.  
 Skuterud, C. 139.  
 Skyberg, E. E. 73.  
 Skyrudhaugen, A. H. 111.  
 Skøien, G. S. 45.  
 Skøien, I. R. 41.  
 Slaaen, J. 78.  
 Slaatta, O. O. 112.  
 Slaatten, C. B. 99.  
 Slaatten, M. 69.  
 Slaatten, T. 67.  
 Slemmestad, B. 145.  
 Sletmo, E. 75.  
 Sletmoen, O. A. 119.  
 Sletvold, J. M. N. 87.  
 Slorbak, H. 153.  
 Smeby, T. K. 47.  
 Smebye, H. P. L. 27.  
 Smemo, J. E. 95.  
 Smestad, E. J. 130.  
 Smestad, E. O. 27.  
 Smistad, A. N. 90.  
 Smistad, E. F. 119.  
 Smith, A. 40.  
 Smith, A. 130.  
 Smith, E. 22.  
 Smith, F. 114.  
 Snare, K. J. J. 36.  
 Snedkergaard, P. T. 97.  
 Snee, O. N. 119.  
 Snellingen, J. G. 37.  
 Snilsberg, C. 159.  
 Soelberg, O. 85.  
 Soelberg, O. 146.  
 Soia, K. 56.  
 Soknes, O. I. 90.  
 Solberg, A. S. 20.  
 Solberg, B. 91.  
 Solberg, F. 154.  
 Solberg, H. H. 43.  
 Solberg, J. O. G. 15.  
 Solberg, J. T. 136.  
 Solberg, L. B. 91.  
 Solberg, M. A. 64.  
 Solberg, O. 137.  
 Solberg, O. 139.  
 Solberg, O. A. 42.  
 Solberg, O. J. 79.



- Solberg, O. L. 134.  
 Solberg, O. M. 138.  
 Solberg, T. A. 73.  
 Solberg, W. H. 134.  
 Solem, J. J. 86.  
 Solem, J. K. 16.  
 Solheim, O. A. 115.  
 Solhøi, O. 159.  
 Solli, A. O. 33.  
 Solli, E. O. 62.  
 Solli, P. B. 94.  
 Sollid, O. C. N. 44.  
 Sollmann, L. A. 130.  
 Solum, E. 55.  
 Solum, M. 55.  
 Solvang, O. N. 51.  
 Solvang, O. N. 51.  
 Somdalen, B. 146.  
 Somdalen, E. 145.  
 Somdalen, J. 59.  
 Sommerfeldt, H. A. 6.  
 Sommero, E. M. 58.  
 Sommerschild, P. W. 122.  
 Sommerstad, G. A. 106.  
 Sommerstad, O. W. 30.  
 Sommer vold, A. O. 95.  
 Songstad, A. N. 107.  
 Songstad, K. A. A. 104.  
 Songstad, N. E. 111.  
 Songstad, O. E. 104.  
 Songstad, P. 150.  
 Sparby, I. S. 38.  
 Speismark, E. O. 29.  
 Spets, J. A. 90.  
 Sperre, O. E. 68.  
 Sperre, T. 110.  
 Spillum, K. O. 61.  
 Spillum, K. O. 124.  
 Spæren, P. 58.  
 Stabell, H. A. 67.  
 Stabenfeldt, F. N. 6.  
 Staff, A. C. 132.  
 Staff, C. 132.  
 Staff, G. 10.  
 Staff, H. 6.  
 Staff, S. O. 127.  
 Stafne, K. A. 94.  
 Stallerud, K. Ø. 34.  
 Stangeby, A. M. 61.  
 Stangeby, O. 61.  
 Stangeland, T. 100.  
 Stanghelle, S. O. 111.  
 Stauch, A. J. 67.  
 Stav, E. A. 96.  
 Stav, J. A. 97.  
 Stavenes, J. O. 104.  
 Stavnheim, A. 99.  
 Stavnem, C. M. 102.  
 Stavnem, S. 101.  
 Steen, E. F. 155.  
 Steen, G. 69.  
 Steen, H. J. 133.  
 Steen, J. K. 13.  
 Steen, J. R. 131.  
 Steen, K. A. 73.  
 Steen, N. 77.  
 Steen, O. M. 79.  
 Steen, O. M. K. 67.  
 Steen, P. C. 138.  
 Steensgaard, D. 132.  
 Steenstrup, E. 22.  
 Steffens, A. B. B. 16.  
 Steffensen, J. 136.  
 Steffensen, P. 31.  
 Steffensen, S. 137.  
 Steina, G. N. 161.  
 Steine, J. G. O. 117.  
 Steinert, G. G. 153.  
 Steinseth, J. 46.  
 Steiro, J. J. L. R. 119.  
 Steiver, C. I. 133.  
 Stenberg, M. L. 104.  
 Stenberg, O. 69.  
 Stenberg, O. 70.  
 Stenberg, O. 70.  
 Stenbro, J. P. 26.  
 Stenbæk, K. 59.  
 Stendal, T. A. 94.  
 Stenersen, H. 104.  
 Stenersen, L. A. 124.  
 Stenersen, O. 34.  
 Stenerud, A. O. 23.  
 Stenerud, K. O. 24.  
 Stenhaugen, S. 152.  
 Stenmo, J. O. 96.  
 Stensbye, K. 69.  
 Stensbye, O. 75.  
 Stensens, G. 68.  
 Stensland, A. T. 114.  
 Stenslet, H. 135.  
 Stensli, J. M. 95.  
 Stenslie, M. J. 97.  
 Stensrud, J. 18.  
 Stensrud, O. 72.  
 Stensrod, L. N. 35.  
 Stibolt, O. 47.  
 Stigen, O. K. 64.  
 Stiklestad, O. J. 87.  
 Stixrud, O. A. 54.  
 Stjernern, R. A. 97.  
 Stokkan, M. 87.  
 Stokke, A. 56.  
 Stokke, B. 133.  
 Stokke, T. 56.  
 Stokkebæk, A. 153.  
 Stokstad, H. R. 137.  
 Stokstad, T. H. 26.  
 Stol, M. P. 90.  
 Stolp, K. 79.  
 Stordalen, T. 56.  
 Storetvedt, K. Ø. K. 112.  
 Storhei, O. T. 115.  
 Størme, C. E. 93.  
 Stormoen, S. 10.  
 Storsand, H. O. 141.  
 Stortuen, J. 73.  
 Strand, A. 79.  
 Strand, A. 109.  
 Strand, A. 147.  
 Strand, A. J. 73.  
 Strand, A. S. 34.  
 Strand, E. K. S. 24.  
 Strand, H. 76.  
 Strand, I. 77.  
 Strand, I. C. J. 140.  
 Strand, J. 100.  
 Strand, J. A. 88.  
 Strand, J. L. 20.  
 Strand, J. T. 64.  
 Strand, K. O. 35.  
 Strand, N. 147.  
 Strand, O. J. 69.  
 Strand, S. M. A. 25.  
 Strandbakken, O. 34.  
 Strandenes, J. 155.  
 Strandli, J. 78.  
 Strandlie, S. K. 76.  
 Strengenhagen, C. 55.  
 Strengelsen, C. A. 25.  
 Strindeberg, G. P. 43.  
 Strinjen, A. C. O. 42.  
 Strøm, A. 134.  
 Strøm, A. J. 40.  
 Strøm, A. S. 130.  
 Strøm, B. G. 119.  
 Strøm, C. O. 136.  
 Strøm, G. A. 131.  
 Strøm, H. A. R. 124.  
 Strøm, H. S. 16.  
 Strøm, J. 136.  
 Strøm, J. 136.  
 Strøm, J. O. 140.  
 Strøm, K. 110.  
 Strøm, K. A. 139.  
 Strøm, O. 101.  
 Strøm, O. A. 130.  
 Strøm, O. 142.  
 Strøm, O. O. 13.  
 Strøm, P. A. 19.  
 Strøm, S. N. 99.  
 Strømme, A. R. O. 46.  
 Strømsaas, O. 160.  
 Strøms hoved, O. O. 79.  
 Strømsøien, H. 80.  
 Stubbraaten, H. O. 105.  
 Stubbraaten, P. 69.  
 Stue, F. W. 103.  
 Stuevoid, L. 95.  
 Stea, A. G. 49.  
 Stea, G. A. 44.  
 Støen, C. O. 18.  
 Stømner, G. M. 16.  
 Støre, O. C. 86.  
 Støren, O. 98.  
 Støren, P. R. G. 122.  
 Størresmo, C. E. 50.  
 Støresmo, K. S. 48.  
 Sudmann, N. O. W. 108.  
 Sundahl, A. 143.  
 Sundberg, A. 48.  
 Sundby, O. C. L. 14.  
 Sundbye, O. 134.  
 Sundby, P. H. 28.  
 Sunde, E. 5, 128.  
 Sunde, O. 101.  
 Sunde, O. O. 65.  
 Sundet, C. J. 135.  
 Sundt, H. P. 10.  
 Sundt, K. 95.  
 Svane, P. O. H. 71.  
 Svanberg, C. S. 49.  
 Svarstad, H. 13.  
 Svarstad, H. G. 20.  
 Svarstad, J. H. 104.  
 Svarstad, O. H. 14.  
 Svarstad, S. 92.  
 Svartbækken, K. 152.  
 Svarva, P. 96.  
 Svean, O. K. 118.  
 Sveberg, J. 77.  
 Sveberg, N. 69.  
 Svee, P. 125.  
 Sveen, A. 72.  
 Sveen, C. C. 125.  
 Sveen, J. J. 149.  
 Sveen, L. C. 70.  
 Sveen, O. 163.  
 Sveia, H. P. 41.  
 Sveia, P. 42.  
 Svendal, A. H. 100.  
 Svendsen, A. 33.  
 Svendsen, A. 35.  
 Svendsen, A. 101.  
 Svendsen, A. M. 15.  
 Svendsen, B. 146.  
 Svendsen, C. 139.  
 Svendsen, C. J. 23.  
 Svendsen, E. 114.  
 Svendsen, F. 142.  
 Svendsen, H. 17.  
 Svendsen, J. 16.  
 Svendsen, J. 63.  
 Svendsen, J. A. 20.  
 Svendsen, J. S. 25.  
 Svendsen, K. A. 25.  
 Svendsen, K. B. 110.  
 Svendsen, K. J. 109.  
 Svendsen, L. 72.  
 Svendsen, M. 73.  
 Svendsen, M. 160.  
 Svendsen, N. 130.  
 Svendsen, N. R. 36.  
 Svendsen, O. 66.  
 Svendsen, O. 112.  
 Svendsen, O. 112.  
 Svendsen, O. 112.  
 Svendsen, O. 146.  
 Svendsen, O. 148.  
 Svendsen, O. A. 95.  
 Svendsen, O. H. 133.  
 Svendsen, O. M. 35.  
 Svendsen, P. 93.  
 Svendsen, R. 100.  
 Svendsen, S. 74.  
 Svendsen, S. 78.  
 Svendsen, S. 111.  
 Svendsen, S. P. 17.  
 Svendsgaard, P. 109.  
 Svendsrud, P. 161.  
 Svenke, C. B. 88.  
 Svenke, E. A. M. 83.  
 Svennevig, J. 52.  
 Svennes, E. A. 79.  
 Svensen, K. 48.  
 Svensen, O. A. 141.  
 Svenson, A. 35.  
 Svestad, L. T. 91.  
 Svestad, P. T. 80.  
 Svingen, A. K. 34.  
 Svingen, K. M. A. 26.  
 Svingen, O. 68.  
 Svisdahl, K. P. 91.  
 Sværen, E. 137.  
 Sværi, N. H. 49.  
 Swarstad, A. M. 10.  
 Synstad, J. 73.  
 Synstad, J. 73.  
 Sÿse, I. O. 143.  
 Sÿversen, G. 77.  
 Sÿversen, H. P. 24.  
 Sÿversen, M. 144.  
 Sÿversen, N. 157.  
 Sÿversen, O. 68.  
 Sÿversen, O. 142.  
 Sÿversen, O. 157.  
 Sÿvertsen, A. S. M. 8.  
 Sÿvertsen, B. E. 113.  
 Sÿvertsen, C. 60.  
 Sÿvertsen, G. 157.  
 Sÿvertsen, H. 54.  
 Sÿvertsen, H. T. 41.  
 Sÿvertsen, J. 79.

Syvertsen, S. 21.  
 Syvertsen, S. 34.  
 Syvertsen, Syver, 74.  
 Syvertsen, S. G. 72.  
 Siægrov, K. J. 102.  
 Siæhle, L. 136.  
 Siæle, A. 135.  
 Siærsland, J. G. 14.  
 Siæta, M. O. H. 21.  
 Siæther, A. 52.  
 Siæther, A. 140.  
 Siæther, A. C. 17.  
 Siæther, B. 80.  
 Siæther, C. 124.  
 Siæther, G. 41.  
 Siæther, G. 66.  
 Siæther, J. P. 46.  
 Siæther, M. 136.  
 Siæther, M. O. 115.  
 Siæther, O. 103.  
 Siæther, O. 133.  
 Siæther, O. A. 107.  
 Siæther, O. J. 62.  
 Siæther, O. M. 113.  
 Siæther, T. 95.  
 Siætrang, J. 159.  
 Siætre, C. 136.  
 Siætre, H. A. 137.  
 Siætre, N. M. 73.  
 Siætre, O. L. 136.  
 Siæve, R. 159.  
 Siæves, Chr. 104.  
 Siæves, C. H. 10.  
 Siævig, B. 61.  
 Siævig, B. S. 110.  
 Siævig, E. 103.  
 Siævak, E. 66.  
 Siæberg, K. J. 83.  
 Siæbstad, O. 97.  
 Siæbstad, T. O. 86.  
 Siæbye, O. 136.  
 Siæder, K. O. 109.  
 Siæfteland, O. J. 149.  
 Siægnen, S. O. 107.  
 Siæilen, O. A. 107.  
 Siænstebj, A. 123.  
 Siænsterød, N. 140.  
 Siærbj, J. 142.  
 Siærsen, A. 78.  
 Siærsen, A. M. 64.  
 Siærsen, A. T. 28.  
 Siærsen, C. 59.  
 Siærsen, G. 9.  
 Siærsen, H. 41.  
 Siærsen, H. 53.  
 Siærsen, H. 160.  
 Siærsen, H. B. 118.  
 Siærsen, J. L. 27.  
 Siærsen, J. S. 17.  
 Siærsen, K. J. 90.  
 Siærsen, L. 32.  
 Siærsen, L. 150.  
 Siærsen, M. 130.  
 Siærsen, N. 137.  
 Siærsen, O. 142.  
 Siærsen, S. 21.  
 Siærsen, S. 130.  
 Siærsen, S. E. 27.  
 Siærsen, S. W. 121,

124.  
 Siærlie, A. O. 48.  
 Siærlie, A. O. 95.  
 Siærlie, C. J. 13.

Siærlie, E. 137.  
 Siærlie, O. 42.  
 Siærlie, O. M. 17.  
 Siærlie, S. A. 46.  
 Siærlie, S. O. 14.  
 Siærsdahl, E. 9.  
 Siærtomme, H. O. 88.  
 Siærum, E. C. 55.  
 Siærum, P. O. 94.  
 Siætorp, H. O. 140.  
 Siæyland, A. 41.  
 Siævik, O. B. 105.

Taalesen, K. 19.  
 Taalesen, K. 81.  
 Talberg, L. J. 15.  
 Talsnes, P. J. 110.  
 Tandberg, H. C. 33.  
 Tande, J. 104.  
 Tanem, J. T. 93.  
 Tangen, B. O. 69.  
 Tangen, H. H. 65.  
 Tangen, O. B. 71.  
 Tangene, A. 55.  
 Tangene, E. 57.  
 Tangerud, E. L. 49.  
 Tangerud, J. 49.  
 Tannerud, L. 154.  
 Tansemb, E. T. 133.  
 Tansemb, H. L. 106.  
 Tansemb, L. 140.  
 Taraldsen, K. 110.  
 Taugbøll, H. C. 14.  
 Teien, C. J. 121.  
 Teige, O. I. 164.  
 Teigen, A. L. 85.  
 Teigen, E. 96.  
 Teigen, L. A. 94.  
 Teigen, M. P. 119.  
 Teigen, P. J. 73.  
 Tellefsen, D. 44.  
 Teppan, E. 160.  
 Teppan, E. 161.  
 Teslie, A. 87.  
 Teslie, J. A. 92.  
 Teslie, M. 87.  
 Thaulow, Chr. 164.  
 Theiste, H. H. 12.  
 Theodorsen, H. 58.  
 Theodolphi, H. 158.  
 Thingstad, J. A. 93.  
 Thingstad, J. O. 94.  
 Thingstad, K. 162.  
 Thinn, P. A. 45.  
 Thjømøe, A. 42.  
 Tholander, J. 163.  
 Thomassen, H. 65.  
 Thomassen, H. A. 48.  
 Thomassen, K. 47.  
 Thommasson, O. 127.  
 Thommesen, L. H. 136.  
 Thomson, C. E. 104.  
 Thon, K. 160.  
 Thorberg, C. 58.  
 Thorbjørnsen, N. M. 46.  
 Thorbjørnsen, P. 134.  
 Thoresen, A. 33.  
 Thoresen, A. 53.  
 Thoresen, A. 64.  
 Thoresen, A. 147.  
 Thoresen, C. A. 56.  
 Thoresen, H. G. 133.  
 Thoresen, H. R. 140.

Thoresen, J. C. 53.  
 Thoresen, M. 57.  
 Thoresen, O. M. 147.  
 Thoresen, P. 153.  
 Thoresen, T. 117.  
 Thoresen, T. E. 52.  
 Thorgersen, H. C. 53.  
 Thorgersen, T. 58.  
 Thorgersen, Th. 60.  
 Thorildsen, A. 145.  
 Thorildsen, E. S. 16.  
 Thorildsen, H. 40.  
 Thorildsen, H. 151.  
 Thorne, S. 14.  
 Thorp, K. H.  
 Thorsby, A. K. 108.  
 Thorsby, H. O. 65.  
 Thorsen, G. 35.  
 Thorsen, J. 130.  
 Thorsen, J. 144.  
 Thorsen, J. A. 118.  
 Thorsen, N. 60.  
 Thorsen, O. A. 83.  
 Thorseng, L. 139.  
 Thorshaug, A. 137.  
 Thorshaug, K. 138.  
 Thorstad, L. O. 68.  
 Torsteinsen, T. 161.  
 Thorstensen, A. 100.  
 Thorstensen, H. 35.  
 Thorstensen, J. K. 115.  
 Thorstensen, K. 57.  
 Thorstensen, T. 35.  
 Thorstensen, T. M. 48.  
 Thorud, H. M. T. 61.  
 Thorud, I. M. T. 51.  
 Thorud, P. C. 44.  
 Thorvaldsen, O. T. 19.  
 Throndsen, T. 65.  
 Throndsen, T. M. 74.  
 Thu, R. 100.  
 Thu, S. 102.  
 Thulin, K. 100.  
 Thunes, M. A. O. 106.  
 Thunold, L. A. 124.  
 Thunæs, N. O. 112.  
 Thunæs, O. V. 111.  
 Thuve, A. K. 55.  
 Tiller, J. J. 33.  
 Tivander, K. G. 8.  
 Tjellflaat, T. O. 100.  
 Tjersland, A. S. 165.  
 Tjomsaas, G. O. 114.  
 Tjostheim, P. 127.  
 Tobiesen, A. 163.  
 Toft, M. 124.  
 Toldnes, K. J. 73.  
 Tolfen, H. A. 16.  
 Tolfen, O. 115.  
 Tollefsen, H. N. 54.  
 Tollefsen, I. 59.  
 Tollefsen, M. 68.  
 Tollin, C. F. 89.  
 Tomasen, L. I. 157.  
 Tomter, H. 66.  
 Tomter, J. 6.  
 Tomter, O. 75.  
 Toppe, M. 108.  
 Torgersen, A. 107.  
 Torgersen, A. T. 46.  
 Torgersen, H. E. 45.  
 Torgersen, K. H. 132.

Torgersen, L. 157.  
 Torgersen, P. 62.  
 Torgerstuen, H. 135.  
 Torkildsen, P. 43.  
 Torkildsen, S. M. 132.  
 Torkildsen, T. 40.  
 Torp, A. 84.  
 Torp, A. H. 17.  
 Torp, C. O. A. 15.  
 Torp, H. A. 13.  
 Torp, J. M. 68.  
 Torp, O. M. J. 22.  
 Torstensen, A. 33.  
 Torstensen, O. T. 27.  
 Torvik, K. O. 92.  
 Toverud, G. 69.  
 Traaholt, J. A. 45.  
 Traaseth, C. J. 55.  
 Trana, J. K. 112.  
 Tranby, J. 20.  
 Trandum, G. J. 71.  
 Trengreid, G. M. 108.  
 Trondsen, H. T. 29.  
 Trondsen, J. 28.  
 Trondsen, M. 28.  
 Trondsen, S. 74.  
 Trondsen, T. A. 27.  
 Trones, O. J. 93.  
 Tronitz, A. K. F. 132.  
 Tronslien, G. 80.  
 Tronstad, A. P. 81.  
 Tronvold, E. O. 92.  
 Trulsen, J. 32.  
 Trulsen, M. 35.  
 Trulsen, T. A. 46.  
 Trøen, E. O. 90.  
 Trønnes, E. S. 69.  
 Trønnes, L. O. 86.  
 Trønnes, G. M. 106.  
 Tuveng, E. G. 80.  
 Tukken, C. B. 151.  
 Tuveng, M. 79.  
 Tveit, A. 125.  
 Tveitbraaten, G. O. 37.  
 Tveten, C. B. T. 135.  
 Tveten, C. 7.  
 Tvetter, C. 135.  
 Tvetter, H. C. 135.  
 Tvetter, T. H. 42.  
 Tvetter, O. H. 27.  
 Tyssen, M. J. 110.  
 Tyvold, F. P. 86.  
 Tyvold, S. I. 85.  
 Tæng, A. 99.  
 Temmeraa, O. 54.  
 Temte, P. E. 75.  
 Tennessen, G. 100.  
 Tennessen, H. 7.  
 Tennessen, S. 100.  
 Tennessen, T. 100.  
 Tennessen, T. 101.  
 Tennevold, O. T. 162.  
 Tensager, O. N. 94.  
 Tenset, O. 109.  
 Tornby, J. H. 152.  
 Torud, M. M. 107.  
 Tesdal, L. H. 149.  
 Tømt, A. J. S. 164.  
 Udggaard, M. N. 84.  
 Udnaes, H. O. 26.  
 Udnaes, O. H. 21.  
 Ueland, I. 102.  
 Uglem, J. A. 95.



- Uhl, C. F. 41.  
 Ulberg, J. 17.  
 Uldal, B. 162  
 Uleberg, J. O. 115.  
 Ullestad, A. 104.  
 Ullmann, V. 163.  
 Ulseth, A. 44.  
 Ulstrup, J. A. 152.  
 Undseth, M. 154  
 Undseth, O. O. 113.  
 Upvall, K. J. 47.  
 Ursin, J. A. 83.  
 Utrimark, K. E. K. 46  
**V**  
 Vaage, P. 97.  
 Vaksdal, A. A. 112.  
 Vaksdal, M. A. 111.  
 Valeur, C. 127  
 Valeur, O. 132.  
 Valle, T. 17.  
 Valsengen, E. 33.  
 Valsengen, L. T. 38.  
 Valstad, A. 56.  
 Vangen, A. N. 24.  
 Vangen, K. H. 144.  
 Vangen, L. L. 146.  
 Vard, J. A. 40.  
 Vard, S. F. 47.  
 Vasenden, J. N. 112.  
 Vasenden, K. J. 111.  
 Vasenden, N. 109.  
 Vasenden, N. N. 112.  
 Vatnan, A. J. 151.  
 Vatterud, O. E. 132.  
 Vedderhus, P. P. 65.  
 Vedsæt, G. F. T. 9.  
 Vedsæt, K. B. 8.  
 Vego, A. H. 50.  
 Veholdt, E. G. T. 43.  
 Vennesland, M. 158.  
 Vennesland, O. 165.  
 Vestad, C. 136.  
 Vestby, A. E. O. 26.  
 Vestengen, A. L. 62.  
 Vestengen, C. A. 64.  
 Vestern, C. C. 62.  
 Vestmo, C. 111.  
 Vestrheim, O. A. 105.  
 Vestrheim, S. 117.  
 Vibe, O. N. 93.  
 Vie, A. A. 110.  
 Vlen, M. 76.  
 Viig, J. E. 92.  
 Viken, E. H. 51.  
 Vikor, G. O. 48.  
 Vikstrøm, O. 151.  
 Vilberg, O. 34.  
 Vindal, E. M. 117.  
 Vinge, T. H. 64.  
 Vinhol, O. P. 94.  
 Vinum, O. A. 92.  
 Vogstad, J. A. 18.  
 Voilestad, Aa. 101.  
 Vold, E. 100.  
 Vold, H. 10.  
 Vold, J. 104.  
 Voldeien, E. S. 90.  
 Voss, K. A. 10.  
 Voss, K. J. 105  
 Vernes, H. H. 106.  
 Vernes, P. R. 116.  
**W**  
 Waadtland, B. P. 95.  
 Waage, A. 101.  
 Waage, W. 108.  
 Waal, G. 22.  
 Waal, J. 103.  
 Waal, O. M. 118.  
 Waalen, S. I. 71.  
 Wahl, O. A. 58.  
 Wahl, O. A. A. 63.  
 Wahl, S. 134.  
 Wahlstrøm, A. 163.  
 Wal, T. 133.  
 Walbe, E. 85.  
 Walden, C. F. 62  
 Walle, T. 52.  
 Wallerud, H. H. 28.  
 Walløe, A. M. 13.  
 Walløe, N. F. 14.  
 Walsig, M. O. 29.  
 Walsig, O. M. O. 19.  
 Walstad, C. 93.  
 Walstad, O. K. 97.  
 Walter, H. D. F. 39.  
 Wang, A. M. C. 132.  
 Wang, C. O. 51.  
 Wangberg, A. W. 93.  
 Wangen, J. E. 143.  
 Wangen, T. 10.  
 Wangen, T. C. 48.  
 Warlieff, J. C. 65.  
 Weber, C. G. 134.  
 Wedul, I. J. 97.  
 Weften, M. 134.  
 Wefring, C. W. 164.  
 Wefring, J. 60.  
 Wegge, O. O. 125.  
 Wehn, G. H. 90.  
 Wehn, J. P. 83.  
 Weimoth, E. 159.  
 Weltz, J. 12.  
 Wendelborg, C. J. 51.  
 Wendelborg, Chr. 56.  
 Wendelborg, P. H. 51.  
 Wenggaard, A. 107.  
 Wenggaard S. S. O. 49.  
 Wenn, H. 85.  
 Wernberg, A. S. 110.  
 Werner, O. 65.  
 Westad, M. P. 63.  
 Westad, P. P. 21.  
 Westby, C. N. 50.  
 Westby, H. 152.  
 Westby, K. A. 83.  
 Westby, O. O. 139.  
 Westby, T. 114.  
 Westbye, A. 134.  
 Westli, A. A. 63.  
 Wetten, O. 122.  
 Weum, K. G. E. 16.  
 Whist, E. E. 117.  
 Whist, E. I. 14.  
 Whist, E. N. 83.  
 Whist, O. 16.  
 Whist, R. 85.  
 Wiestad, I. A. 100.  
 Wiger, J. N. 13.  
 Wiig, J. N. M. 51.  
 Wiiger, O. E. 139.  
 Wiker, A. N. T. 37.  
 Wiker, T. N. 33.  
 Wilberg, M. K. 26.  
 Wilhelmens, A. 31.  
 Wilhelmens, H. 65.  
 Wilhelmens, O. W. 25.  
 Wilhelmens, W. J. 9.  
 Willumsen, M. E. N. 123  
 Willersrud, O. 137.  
 Willersrud, S. 136.  
 Willoch, O. J. 61, 123.  
 Wilse, H. P. 123.  
 Winge, J. 58.  
 Winge, K. 108.  
 Winge, L. 55.  
 Winge, P. J. 72.  
 Winsnes, R. 127.  
 Winsnes, S. 99.  
 Winther, H. 118.  
 Winther, H. N. 84.  
 Winther, J. 84.  
 Winther, J. C. 22.  
 Winther, J. A. M. C. 23.  
 Winther, K. 99.  
 Winther, P. 23.  
 With, O. H. 93.  
 Wium, E. 57.  
 Wium, J. 57.  
 Wold, J. 82.  
 Wold, J. I. 85.  
 Wold, N. O. 47.  
 Wold, N. O. J. 107.  
 Wold, P. I. 87.  
 Wold, S. 138.  
 Wold, T. 59.  
 Woldøen, T. P. 40.  
 Worsoe, T. 124.  
 Wraalsen, H. 92.  
 Wright, A. P. 164.  
 Wright, O. P. 10.  
 Wæh'e, N. J. 104.  
 Wæhre, J. T. 122.  
 Wækkinn, A. 74.  
 Wernes, P. R. 107.  
 Wolstad, T. O. 165.  
**Y**  
 Ydén, A. M. 111  
 Yggeseeth, A. J. 49.  
 Ysen, T. 136.  
 Ytre-Arne, J. J. 111.  
**Z**  
 Zachariassen, J. 37.  
 Zakariassen, A. 38.  
 Ziener, A. I. 14.  
**Ø**  
 Ødegaard, A. C. 118.  
 Ødegaard, A. O. 96.  
 Ødegaard, C. 55.  
 Ødegaard, C. 80.  
 Ødegaard, G. J. 156.  
 Ødegaard, H. 56.  
 Ødegaard, H. 62.  
 Ødegaard, H. H. 61.  
 Ødegaard, I. P. 96.  
 Ødegaard, J. 153.  
 Ødegaard, K. 32.  
 Ødegaard, M. 75.  
 Ødegaard, M. O. 96.  
 Ødegaard, O. 161.  
 Ødegaard, O. 147.  
 Ødegaard, O. L. 65.  
 Ødegaard, O. L. 121,  
 123.  
 Ødegaard, O. O. 20.  
 Ødegaard, O. S. 111.  
 Ødegaard, S. O. 96.  
 Ødegaard, S. O. 96.  
 Ødegaard, T. 139.  
 Ødegaard, T. H. 133.  
 Ødegaard, S. 153.  
 Øderud, A. S. 44.  
 Øhren, G. O. 44.  
 Øberg, K. 146.  
 Øien, J. E. 86.  
 Øien, M. 118.  
 Øien, S. 34  
 Øiseth, S. 143.  
 Ørbak, N. J. 75.  
 Ørmen, O. L. O. 16.  
 Østad, M. O. 73.  
 Østborg, J. A. 84.  
 Østbye, A. 163.  
 Østby, A. I. 39.  
 Østby, A. J. 45.  
 Østby, B. 84.  
 Østby, M. 67.  
 Østby, O. O. 131.  
 Østby, P. O. 72.  
 Østbye, A. 67.  
 Østbye, G. 76.  
 Østbye, H. J. 69.  
 Østbye, J. E. 9.  
 Østdahl, H. 159.  
 Østenby, I. 153.  
 Østenby, K. 152.  
 Østengen, A. H. 125.  
 Østensen, W. 153.  
 Østenstad, F. 133.  
 Østenstad, K. 133.  
 Østenstad, W. 139.  
 Østerberg, A. 84.  
 Østerhus, O. N. 115.  
 Østerhus, Th. 101.  
 Østhaugen, L. A. 21.  
 Østhaugen, M. 30.  
 Østrem, A. 101.  
 Østrem, O. 102.  
 Østvik, J. B. 92.  
 Øverby, G. 157.  
 Øverby, G. P. 22.  
 Øverby, O. P. 80.  
 Øverby, P. 78.  
 Øvergaard, E. F. 83  
 Øvergaard, O. 32.  
 Øvergaard, O. 72.  
 Øverhagen, J. 75.  
 Øverland, B. 164.  
 Øverland, C. T. 6.  
 Øverland, H. 98.  
 Øxnevad, O. 100.  
 Øyen, J. 82.  
 Øyen, L. A. 84.



# Indhold.

	Side.
Forkortelser . . . . .	3
<i>Statsbanerne.</i>	
Styrelsen for Statsbanerne . . . . .	5
1ste Trafikdistrikt . . . . .	12
2det — . . . . .	37
3die — . . . . .	66
4de — . . . . .	82
5te — . . . . .	98
6te — . . . . .	103
7de — . . . . .	113
8de — . . . . .	116
Arendal-Froland-banen . . . . .	121
Anlæggene . . . . .	122
Jernbaneundersøkelserne . . . . .	126
<hr/>	
Statsbanernes Regnskabsrevision . . . . .	127
<i>Privatbaner.</i>	
Norsk Hoved-Jernbane . . . . .	128
Nesttun—Os-banen . . . . .	149
Sulitjelma-banen . . . . .	150
Urskog—Hølandsbanen . . . . .	151
Tønsberg—Eidsfoss-banen . . . . .	153
Holmestrand—Vittingfoss-banen . . . . .	155
Lier-banen . . . . .	157
Lillesand—Flaksvand-banen . . . . .	158
Valdresbanen . . . . .	159
Grimstad—Froland-banen . . . . .	162
<hr/>	
Tilsynskommissioner . . . . .	163
Stationer med postekspedition . . . . .	166
Stationernes restaurationsavgifter . . . . .	167
Ofofbanetillæg, marktillæg, høifjeldstillæg . . . . .	168
Jernbanestationernes beliggenhet . . . . .	170
Pensionskassen . . . . .	174
Enke- & Understøttelseskassen . . . . .	178
Legater, foreninger m. v. . . . .	182
Navnregister . . . . .	188

---

Gjensidigt norsk  
livsforsikringselskab

---

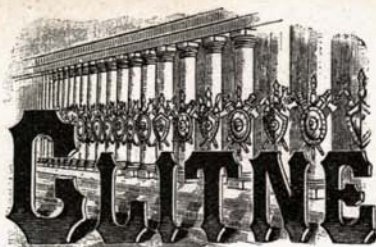

---

Stiftet  
1889

---

Hovedkontor: **Kristiania**

---

Antal policer . . . . .	pr. <sup>31/12</sup> 09 ca. . . . .	17 274
Samlede fonds . . . . .	„ — „ „	kr. 5 000 000,00
Samlet forsikringssum . . . . .	„ — „ „	23 000 000,00

---

**Livsforsikring** tegnes (med eller uden lægeundersøgelse) fra **500 kroner** opover til et hvilket som helst beløb paa alle aldre fra **15de** til **60de** aar. Præmien kan erlægges i  $\frac{1}{1}$ ,  $\frac{1}{2}$ ,  $\frac{1}{4}$  og  $\frac{1}{12}$  aarlige terminer.

**Bemærk:** Glitnes nye tabeller med fritagelse for præmiebetaling ved arbejdsudygtighed grundet **sygdom** eller **ulykke**.

**Udstyrsforsikring** tegnes paa barn i alle aldre med udbetaling af forsikringssummen omkring **15—20** eller **25** aars alder.

**Barneforsikring** tegnes paa barn i alle aldre med udbetaling af forsikringssummen i **30—40** eller **50** aars alder eller ved tidligere død efter **20de** aar. Ved død før **20de** tilbagebetales alle indbetalte præmier med **4 %** rente og rentesrente.

**Udstyrs- og barneforsikring** kan ordnes saaledes, at præmiebetalingen bortfalder til barnets fyldte **20de** aar om forsørgeren skulde dø, før barnet har naaet nævnte alder.

Selskabet har vundet stor tilslutning  
blandt jernbanernes funktionærer.

---

Forlang prospektus.

---